This is a digital copy of a book that was preserved for generations on library shelves before it was carefully scanned by Google as part of a project to make the world's books discoverable online.

It has survived long enough for the copyright to expire and the book to enter the public domain. A public domain book is one that was never subject to copyright or whose legal copyright term has expired. Whether a book is in the public domain may vary country to country. Public domain books are our gateways to the past, representing a wealth of history, culture and knowledge that's often difficult to discover.

Marks, notations and other marginalia present in the original volume will appear in this file - a reminder of this book's long journey from the publisher to a library and finally to you.

Usage guidelines

Google is proud to partner with libraries to digitize public domain materials and make them widely accessible. Public domain books belong to the public and we are merely their custodians. Nevertheless, this work is expensive, so in order to keep providing this resource, we have taken steps to prevent abuse by commercial parties, including placing technical restrictions on automated querying.

We also ask that you:

+ *Make non-commercial use of the files* We designed Google Book Search for use by individuals, and we request that you use these files for personal, non-commercial purposes.

+ *Refrain from automated querying* Do not send automated queries of any sort to Google's system: If you are conducting research on machine translation, optical character recognition or other areas where access to a large amount of text is helpful, please contact us. We encourage the use of public domain materials for these purposes and may be able to help.

+ *Maintain attribution* The Google "watermark" you see on each file is essential for informing people about this project and helping them find additional materials through Google Book Search. Please do not remove it.

+ *Keep it legal* Whatever your use, remember that you are responsible for ensuring that what you are doing is legal. Do not assume that just because we believe a book is in the public domain for users in the United States, that the work is also in the public domain for users in other countries. Whether a book is still in copyright varies from country to country, and we can't offer guidance on whether any specific use of any specific book is allowed. Please do not assume that a book's appearance in Google Book Search means it can be used in any manner anywhere in the world. Copyright infringement liability can be quite severe.

About Google Book Search

Google's mission is to organize the world's information and to make it universally accessible and useful. Google Book Search helps readers discover the world's books while helping authors and publishers reach new audiences. You can search through the full text of this book on the web at `http://books.google.com/`

Über dieses Buch

Dies ist ein digitales Exemplar eines Buches, das seit Generationen in den Regalen der Bibliotheken aufbewahrt wurde, bevor es von Google im Rahmen eines Projekts, mit dem die Bücher dieser Welt online verfügbar gemacht werden sollen, sorgfältig gescannt wurde.

Das Buch hat das Urheberrecht überdauert und kann nun öffentlich zugänglich gemacht werden. Ein öffentlich zugängliches Buch ist ein Buch, das niemals Urheberrechten unterlag oder bei dem die Schutzfrist des Urheberrechts abgelaufen ist. Ob ein Buch öffentlich zugänglich ist, kann von Land zu Land unterschiedlich sein. Öffentlich zugängliche Bücher sind unser Tor zur Vergangenheit und stellen ein geschichtliches, kulturelles und wissenschaftliches Vermögen dar, das häufig nur schwierig zu entdecken ist.

Gebrauchsspuren, Anmerkungen und andere Randbemerkungen, die im Originalband enthalten sind, finden sich auch in dieser Datei – eine Erinnerung an die lange Reise, die das Buch vom Verleger zu einer Bibliothek und weiter zu Ihnen hinter sich gebracht hat.

Nutzungsrichtlinien

Google ist stolz, mit Bibliotheken in partnerschaftlicher Zusammenarbeit öffentlich zugängliches Material zu digitalisieren und einer breiten Masse zugänglich zu machen. Öffentlich zugängliche Bücher gehören der Öffentlichkeit, und wir sind nur ihre Hüter. Nichtsdestotrotz ist diese Arbeit kostspielig. Um diese Ressource weiterhin zur Verfügung stellen zu können, haben wir Schritte unternommen, um den Missbrauch durch kommerzielle Parteien zu verhindern. Dazu gehören technische Einschränkungen für automatisierte Abfragen.

Wir bitten Sie um Einhaltung folgender Richtlinien:

+ *Nutzung der Dateien zu nichtkommerziellen Zwecken* Wir haben Google Buchsuche für Endanwender konzipiert und möchten, dass Sie diese Dateien nur für persönliche, nichtkommerzielle Zwecke verwenden.

+ *Keine automatisierten Abfragen* Senden Sie keine automatisierten Abfragen irgendwelcher Art an das Google-System. Wenn Sie Recherchen über maschinelle Übersetzung, optische Zeichenerkennung oder andere Bereiche durchführen, in denen der Zugang zu Text in großen Mengen nützlich ist, wenden Sie sich bitte an uns. Wir fördern die Nutzung des öffentlich zugänglichen Materials für diese Zwecke und können Ihnen unter Umständen helfen.

+ *Beibehaltung von Google-Markenelementen* Das "Wasserzeichen" von Google, das Sie in jeder Datei finden, ist wichtig zur Information über dieses Projekt und hilft den Anwendern weiteres Material über Google Buchsuche zu finden. Bitte entfernen Sie das Wasserzeichen nicht.

+ *Bewegen Sie sich innerhalb der Legalität* Unabhängig von Ihrem Verwendungszweck müssen Sie sich Ihrer Verantwortung bewusst sein, sicherzustellen, dass Ihre Nutzung legal ist. Gehen Sie nicht davon aus, dass ein Buch, das nach unserem Dafürhalten für Nutzer in den USA öffentlich zugänglich ist, auch für Nutzer in anderen Ländern öffentlich zugänglich ist. Ob ein Buch noch dem Urheberrecht unterliegt, ist von Land zu Land verschieden. Wir können keine Beratung leisten, ob eine bestimmte Nutzung eines bestimmten Buches gesetzlich zulässig ist. Gehen Sie nicht davon aus, dass das Erscheinen eines Buchs in Google Buchsuche bedeutet, dass es in jeder Form und überall auf der Welt verwendet werden kann. Eine Urheberrechtsverletzung kann schwerwiegende Folgen haben.

Über Google Buchsuche

Das Ziel von Google besteht darin, die weltweiten Informationen zu organisieren und allgemein nutzbar und zugänglich zu machen. Google Buchsuche hilft Lesern dabei, die Bücher dieser Welt zu entdecken, und unterstützt Autoren und Verleger dabei, neue Zielgruppen zu erreichen. Den gesamten Buchtext können Sie im Internet unter `http://books.google.com` durchsuchen.

Stanford University Libraries
3 6105 118 910 707

A82408

WILHELM HEINSIUS

Allgemeines Bücher-Lexikon

1885-1888

Achtzehnter Band

Erste Abteilung

A-K

1963

AKADEMISCHE DRUCK- U. VERLAGSANSTALT

GRAZ - AUSTRIA

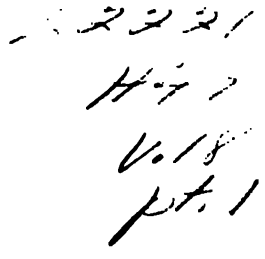

Druck: Akademische Druck- u. Verlagsanstalt
Graz / Austria

Printed in Austria
125. 63 / 16 / 1

Allgemeines

Bücher-Lexikon

oder vollständiges

Alphabetisches Verzeichniß

aller von 1700 bis zu Ende 1888 erschienenen Bücher,

welche

in Deutschland und in den durch Sprache und Literatur damit verwandten Ländern gedruckt worden sind.

Nebst Angabe der Druckorte, der Verleger, der Preise ꝛc.

Von

Wilhelm Heinsius.

Achtzehnter Band,

welcher die von 1885 bis Ende 1888 erschienenen Bücher und die Berichtigungen früherer Erscheinungen enthält.

Bearbeitet und herausgegeben

von

Karl Bolhoevener.

Erste Abtheilung.

A — K.

Leipzig:

F. A. Brockhaus.

1889.

Allgemeines Deutsches

Bücher-Lexikon

oder vollständiges

alphabetisches Verzeichniß derjenigen Schriften,

welche

in Deutschland und in den angrenzenden, mit deutscher Sprache und Literatur verwandten Ländern gedruckt worden sind.

Mit ausführlichen Angaben der Verleger, Druckorte, Preise, Auflagen, Jahrzahlen, Formate, Seitenzahlen, artistischen Beilagen und vielen buchhändlerischen und literarischen Nachweisungen, Angaben der anonymen und pseudonymen Schriftsteller ꝛc.

Elfter Band.

Die von 1885 bis Ende 1888 erschienenen Schriften enthaltend.

Bearbeitet und herausgegeben

von

Karl Bolhoevener.

Erste Abtheilung.

A — K.

Leipzig:
F. A. Brockhaus.

1889.

Aabeck, H., vollständiger Briefsteller für freundschaftliche und geschäftliche Korrespondenz. Briefmuster aller Art im Verkehr mit Privatpersonen und Behörden. Formulare für Geschäftsaufsätze jeder Art als: Eingaben, Contracte, Verträge, Testamente, Vollmachten, Quittungen, Wechsel, eine Anleitung über Styl und Schreibweise, Titulaturen ꝛc. 1.—5. Tausend. 8. (336 S.) Kaiserslautern 888, Gottholb's Verlag. geb. * 2 —

Aabel, Marie, vollständige Kartoffelküche. Anleitung zum Zubereiten der beliebtesten und besten Kartoffelsuppen, Knödel, Nudel, Strudel, Pasteten, Gemüse, Salate ꝛc. 136 Original-Kochrecepte, nach eigener, vieljähriger Erfahrung. 8. (39 S.) Regensburg 888, Verlagsbureau. * — 50

—— bayerische Knödelküche [Klöße]. 66 Recepte zur Anfertigung von Knödeln. 5. Aufl. 8. (22 S.) Ebendas. 888. * — 50

—— neues illustrirtes Kochbuch für den guten bürgerlichen und feineren Tisch in allen seinen Theilen. Zuverlässiger Ratgeber zur Bereitung guter und schmackhafter Speisen. Nebst erprobten Recepten über das Einmachen des Obstes und der Gemüse, der Fruchtsäfte, Crêmes, sowie Herstellung der verschiedenen Liqueure, des Gefrorenen und der feineren kalten und warmen Getränke. Ferner genaue Anleitung über Räuchern, Einpökeln, Ausbeinen, Dressiren, Spicken, Tranchiren. Mit besond. Berücksicht. der österreich., bayer., schwäb. und rhein. Kochkunst. Mit Abbildgn. 1. und 2. Aufl. 8. (424 S. mit 4 Taf.) Ebendas. 886,88. Leinwbd. * 3 —

Die erste Auflage erschien in 15 Liefgn. à * 20 Pf.

Aabich's, A., Haushaltungsbuch. 5. Aufl. gr. 4. (58 S.) Kaiserslautern 887, A. Gottholb's Verlag. cart. * 1 20

Aachen, Alb. v., s. Kugler, B.

Aaré, Karl, der junge Mann. Eine Anweisung für junge Herren zum richtigen Benehmen in Gesellschaften, im öffentlichen Leben und Damen gegenüber. 2. Aufl. 8. (32 S.) Hildburghausen 886, Verlags-Bureau. * — 50

Aarland, W., und G. Aarland, Details-Studien zur Malerei und Zeichenkunst. Photographische Aufnahmen nach der Natur. Durch Lichtdr. vervielfältigt und hrsg. 1. Sammlung: Vordergrund-Studien. Bl. 1—5 (Frühlings-Motive). 4. (1 Bl. Text.) Leipzig 887, Herbich und Rapsilber. In Mappe ℳ 3. —; einzelne Blätter à 1 —

Aars, J., das Gedicht des Simonides in Platons Protagoras. gr. 8. (16 S.) Christiania 888, (Dybwad.) * — 70

Aus: Christiania Videnskabs-Selskabs forhandlinger, besonders abgedruckt.

Aba, B., Skizzen aus Amerika. kl. 8. (294 S.) Wien 885, (Gerold's Sohn.) * 5 —

Abaelardi, P., planctus virginum Israel super filia Jeptae Galaditae, s. Meyer, W., und W. Brambach.

Abänderung der Bestimmungen des Begleitschein-Regulativs [Beschluß des Bundesraths des Zollvereins vom 20. Dezbr. 1869] mit Mustern. gr. 4. (50 S.) Berlin 886, C. Heymanns Verlag. * 1 20

Aus: Centralblatt für das Deutsche Reich, besonders abgedruckt.

—— des Branntwein-Aufschlag-Gesetzes vom 25. Febr. 1880. Gesetz und Vollzugs-Instruktion vom 20. Nov. 1885. 8. (23 S.) Würzburg 886, Stahel'sche Buchh. — 40

—— und Ergänzung der Gewerbe-Ordnung durch das Gesetz vom 8. März 1885. gr. 8. (19 S.) Graz 885, Leykam. * — 30

Abbehusen, C., zur Syntax Raouls de Houdenc, s. Ausgaben und Abhandlungen aus dem Gebiete der romanischen Philologie.

Abbehusen, C. H., the first storybook. A preparation for speaking and writing the English language. Being a collection of easy tales, anecdotes and poems. 11. ed., revised, corrected and enlarged. 8. (VIII, 120 S.) Berlin 888, Simion. * 1 —

ABC. Ein Bilderbuch für brave Kinder. Mit farbigen Abbildungen nach Zeichnungen von J. Kocher. 8. (17 S.) Stuttgart 885, Süddeutsches Verlags-Institut. geb. * 1 20

—— Berliner. Alphabetisches Eisenbahn-Kursbuch, nach amtl. Quellen bearb. Mit 1 neuen (lithogr.) Karte des Eisenbahnnetzes von Mitteleuropa. 1885—1888. à Jahrg. 2 Hefte. 8. (à Heft 200—224 S.) Berlin, S. Fischer Verlag. à Heft * — 50

Erscheint jährlich 2 mal, am 1. Juni und 1. October.

—— buntes. 12. (8 S. mit Illustr. und 4 Chromolithogr.) Stuttgart 888, G. Weise. — 10

—— das goldene, der Landwirthschaft oder Rathschläge für eine zweckmäßige Fütterung und Düngung mit besond. Berücksicht. von erläuternden Tabellen. 8. (192 S.) Osnabrück 884, (Wehberg.) cart. ** 1 50

—— dass. — 2. und 3. Aufl. 8. (192 S.) Ebendas. 886,87. * 1 —

—— großes. Ein Bilderbuch für die liebe Jugend. Mit 24 fein color. Bildern, einer Leseübung und vielen kindl. Reimen. 2. verm. Aufl. gr. 4. (8 Chromolithogr. mit 13 S. Text.) Eßlingen 886, Schreiber. geb. * 2 70

—— das lustige. Lex.-8. (6 Chromolithogr. mit eingedr. Text.) Leipzig 885, (Kracht.) * — 50

—— das lustige, in Reim und Bild. 8. (8 Chromolithogr. mit Text.) Wesel 885, Düms. — 10

—— das neue, mit Bildern und Reimen. 4. (8 Chromolithogr.) Ebendas. 887. * — 50

—— das, des Skatspiels, zur Ergötzung und Förderung spielfroher Germanen in Reime gebracht von einem Thüring'schen Schulmeister. 16. (27 S.) Büdingen 885, Heller'sche Hofbuchdr. * 1 —

A-B-C-Bilderbuch. 8. (8 Chromolithogr.) Wesel 888, Tümes. — 10

A B C-Buch mit lehrreichen Fragen und Antworten für artige Kinder jeglichen Alters. gr. 4. (10 Chromolithogr. mit 12 S. Text.) Fürth 885, Schaller und Kirn. geb. 4 —

—— goldenes, mit Bildern und Reimen für artige Kinder. 13. Aufl. 12. (24 S. mit 12 color. Stnt.) Stuttgart 887, Thienemann. geb. * 1 —

A B C-Leinwand-Bilderbuch. 8. (8 Chromolithogr.) Wesel 885, Tümes. geb. — 40

A B C-Schütz, der kleine. Ein lust. Rätsel-A B C mit 24 feinen Bildern und heiteren Versen. 4. (6 Chromolithogr. und 6 S. Text.) Stuttgart 888, F. Loewe.
Auf Leinw. mit Lackanstrich. geb. 1 80

Abdruck, wörtlicher, urkundlicher Gedenkschriften aus dem 1. Halbjahrhundert [1785—1835] des Bestehens der herzogl. Hauptschule, des jetzigen Gymnasiums zu Dessau. Zur 100jährigen Jubelfeier dieser Anstalt am 5. Oktbr. 1885. gr. 8. (VII, 192 S.) Dessau 885, Neubürger. ** 1 50

Abegg, Frdr., Zeugnisspflicht und Zeugnisszwang nach den deutschen Reichs-Prozess-Ordnungen. gr. 8. (39 S.) Strassburg 885, Heitz. * 1 —

Abegg, G. F. H., 4. Bericht über die Hebammen-Lehranstalt zu Danzig 1881—1886. gr. 8. (49 S.) Danzig 888, Saunier. * 1 20

—— die Kinderheilstätte in Zoppot. Lex.-8. (15 S. mit 1 Ansicht und 2 Plänen.) Danzig 887, Th. Bertling. * — 60

Abeken, B., eine Nacht, s. Bibliothek der Gesamt-Litteratur des In- und Auslandes Nr. 292.

Abel, C., Prinzessin Titisee. Dramatisches Feen-Märchen aus dem Schwarzwald. 16. (15 S.) Freiburg i. Br. 888, Fehsenfeld. — 30

Abel, Carl, Einleitung in ein ägyptisch-semitisch-indoeuropäisches Wurzelwörterbuch. 5 Hefte. gr. 8. (X, 393 S. und Index 120 S.) Leipzig 885—87, Friedrich.
à Heft *ℳ 20.— * 100 —

—— gegen Hrn. Prof. Erman. Zwei ägyptolog. Antikritiken. gr. 8. (32 S.) Ebendas. 887. * 1 —

—— Gross- und Klein-Russisch, aus Ilchester-Vorlesungen über vergleichende Lexikographie, gehalten an der Universität Oxford. Im Auftrage des Verf. aus dem Engl. übers. von Rud. Dielitz. gr. 8. (IV, 139 S.) Ebendas. 885. * 6 —

—— über die Wechselbeziehungen der ägyptischen, indoeuropäischen und semitischen Etymologie, s. Einzelbeiträge zur allgemeinen und vergleichenden Sprachwissenschaft.

Abel, Jul., über Aethylenimin [Spermin?]. Inaugural-Dissertation. gr. 8. (47 S.) Kiel 888, (Lipsius und Tischer.) * 1 —

Abel, Karl, ein Beitrag zur Statistik der Mortalität nach Hasenschartenoperationen, nach den auf der Göttinger chirurg. Klinik in den letzten 10 Jahren operirten Fällen. Inaugural-Dissertation. gr. 8. (26 S.) Göttingen 885, (Vandenhoeck und Ruprecht.) * — 60

Abel, Sigurd, Jahrbücher des Fränkischen Reiches unter Karl dem Großen. 1. Bd.: 768—788. 2. Aufl., bearb. von Bernh. Simson. Auf Veranlassung Sr. Maj. des Königs von Bayern hrsg. durch die histor. Commission bei der königl. Akademie der Wissenschaften. gr. 8. (XVI, 698 S.) Leipzig 888, Duncker und Humblot. * 16 —
2. Bd. Ebendas. 1883. *ℳ 14.—.

Abela, Carl, Sammlung zwei-, drei- und vierstimmiger Lieder zum Gebrauche beim Gesangunterrichte in Schulen. Zunächst für die Schulen in Francke's Stiftungen hrsg. 1. Heft. 13. unveränd. Aufl. [Ster.-Ausg.] qu. 4. (IV, 120 S.) Leipzig 885, Wartig. 1 25
2. Heft. Ebendas. 1882. ℳ 1.25.

Abendgebetszettel zum Gebrauche und Segen für jedes christliche Haus. 12. (4 S.) Steyl 885, Missionsdruckerei.
Für 25 Zettel ** — 25

Abendglocken. 5. Jahrg. 1885. 52 Nrn. (à Nr. 1½ Bog. mit eingedr. Holzschn. und 2 Holzschntaf.) gr. 4. Leipzig-Reudnitz, Payne. * 5 20

Abendglocken. 6. und 7. Jahrg. 1887 und 1888. à Jahrg. 52 Nrn. (à Nr. 1½—2 Bog. mit eingedr. Holzschn.) gr. 4. Leipzig-Reudnitz, Payne. à Jahrg. * 5 20
Jahrg. 1886 ist nicht erschienen.

Abendruhe, christliche, zur Unterhaltung und Belehrung für das katholische Volk. 23. Bd. Jahrg. 1885. 52 Nrn. (Bog. mit Illustr.) hoch 4. Solothurn, Burkardt und Frölicher. * 4 —

—— dass. — Illustrirte kathol. Zeitschrift. 24.—26. Bd. Jahrg. 1886—1888. à Jahrg. 52 Nrn. (Bog.) hoch 4. Ebendas.
à Jahrg. * 4 —

Abendschule, die. Ein deutsches Familienblatt. Hrsg. von Louis Lange. 32.—34. Jahrg. 1885—1887. à Jahrg. 52 Nrn. (à Nr. 2 Bog. mit eingedr. Holzschn.) gr. 4. St. Louis, Mo. (Dresden, H. J. Naumann.) à Jahrg. * 13 —
Mit dem Beiblatt „Rundschau" à Jahrg. * 16 50

Abenteuer und Reisen des Freiherrn v. Münchhausen. Neu bearb. Illustrirt von Gust. Doré. 3. Aufl. Lex.-8. (184 S.) Stuttgart 888, Deutsche Verlags-Anstalt. geb. * 5 —

Abfuhrwesen und Tonnensystem, das, der Stadt Emden mit Statistik der Betriebsergebnisse und Rentabilitätsberechnung. In Veranlassung der von dem deutschen Landwirthschaftsrath veranstalteten Enquête über städtische Reinhaltung bearb. und auf Anregung des landwirthschaftlichen Hauptvereins für Ostfriesland hrsg. Mit einem Vorwort von Aler. Müller in Berlin und 1 lithogr. Taf. und zeichnerischen Darstellungen von Wiggers zu Emden. gr. 8. (VIII, 68 S.) Emden 885, Haynel. * 2 —

Abhandlungen der historischen Classe der königl. bayerischen Akademie der Wissenschaften. 17. Bd. 2. und 3. Abthl. [In der Reihe der Denkschriften der 58. Bd.] gr. 4. München, (Franz' Verlag.) [2. Abthl. (S. 339—498.) 885. **ℳ 6.—; 3. Abthl. (III, S. 499—811.) 886. **ℳ 9. —.] ** 15 —
1. Abth. (Ebendas.) 1883. **ℳ 9.—.

—— dass. — 18. Bd. 1. und 2. Abthl. [In der Reihe der Denkschriften der 60. Bd.] gr. 4. (Ebendas.) 888. [1. Abthl. (S. 1—274.); 2. Abthl. (S. 275—560.) à Abthl. **ℳ 8.—.] ** 16 —

—— der mathematisch-physikalischen Classe der königl. bayerischen Akademie der Wissenschaften. 15. Bd. 2. und 3. Abthl. [In der Reihe der Denkschriften der 53. Bd.] gr. 4. (Ebendas.) [2. Abthl. (S. 229—528 mit 13 Taf.) 886. **ℳ 10.—; 3. Abthl. (S. 529—758 mit 10 Taf.) 887. **ℳ 7.] ** 17 —
1. Abthl. (Ebendas.) 1884. **ℳ 9.

—— dass. — 16. Bd. 1.—3. Abthl. [In der Reihe der Denkschriften der 56. Bd.] gr. 4. (Ebendas.) [1. Abthl. (X, S. 1—242 mit 8 Taf. und 1 Karte.) 887. **ℳ 7.—; 2. Abthl. (S. 243—516.) 887. **ℳ 8.—; 3. Abthl. (S. 517—737 mit 2 Taf.) 888. *ℳ 6.50.] ** 21 50

—— der philosophisch-philologischen Classe der königl. bayerischen Akademie der Wissenschaften. 17. Bd. 2. und 3. Abthl. [In der Reihe der Denkschriften der 59. Bd.] gr. 4. (Ebendas.) [2. Abthl. (S. 265—512.) 885. **ℳ 7.—; 3. Abthl. (S. 513—791.) 886. **ℳ 8.—.] ** 15 —
1. Abthl. (Ebendas.) 1884. **ℳ 7.—.

—— dass. — 18. Bd. 1. Abthl. [In der Reihe der Denkschriften der 61. Bd.] gr. 4. (280 S. mit 6 Taf.) (Ebendas.) 888. ** 9 —

—— der königl. Akademie der Wissenschaften zu Berlin. Aus dem J. 1884. gr. 4. (XXXIX, 795 S. mit 19 Taf.) Berlin 885, (G. Reimer.) cart. * 45 —
Anhang: Abhandlungen nicht zur Akademie gehör. Gelehrter, apart (292 S. mit 8 Taf.) cart. * 13 50
Hieraus einzeln:

—— philosophische und historische. gr. 4. (215 S. mit 4 Taf.) Ebendas. 885. cart. * 15 —

—— physikalische. gr. 4. (272 S. mit 7 Taf.) Ebendas. 885. cart. * 17 —

	ℳ Pf.
Abhandlungen der königl. Akademie der Wissenschaften zu Berlin. Aus dem J. 1885. gr. 4. (XXXIV, 318 S. mit 19 Taf.) Berlin 886, (G. Reimer.) cart.	* 32 —
Anhang: Abhandlungen nicht zur Akademie gehör. Gelehrter, apart	* 13 80
Hieraus einzeln:	
—— philosophische und historische. gr. 4. Ebendas. 886. cart.	* 10 —
—— physikalische. gr. 4. Ebendas. 886. cart.	* 5 50
—— dass. — Aus dem J. 1886. gr. 4. (XXXVII, 521 S. mit 2 Taf.) (Ebendas.) 887. cart.	* 30 —
Anhang: Abhandlungen nicht zur Akademie gehör. Gelehrter, apart (143 S. mit 2 Taf.) cart.	* 8 50
Hieraus einzeln:	
—— philosophische und historische. gr. 4. (251 S.) Ebendas. 887. cart.	* 14 —
—— physikalische. gr. 4. (97 S.) Ebendas. 887. cart.	* 4 50
—— dass. — Aus dem J. 1887. gr. 4. (XXXIV, 671 S. mit 16 Taf.) (Ebendas.) 888. cart.	* 50 —
Hieraus einzeln:	
—— mathematische. gr. 4. (303 S.) Ebendas. 888.	* 20 —
—— philosophische und historische. gr. 4. (215 S. mit 2 Taf.) Ebendas. 888. cart.	* 15 —
—— physikalische. gr. 4. (134 S. mit 14 Taf.) Ebendas. 888. cart.	* 13 —
—— des archäologisch-epigraphischen Seminars der Universität Wien, hrsg. von O. Benndorf und O. Hirschfeld. V. Heft. gr. 8. Wien 885, Gerold's Sohn.	* 5 —
Inhalt:	
v. Domaszewsky, Alfr., die Fahnen im römischen Heere. (80 S. mit 100 Abbild.)	
—— dass. — Hrsg. von O. Benndorf und E. Bormann. VI. Heft. 1. Tl. gr. 8. Ebendas. 886.	* 6 —
Inhalt:	
Studniczka, Frz., Beiträge zur Geschichte der altgriechischen Tracht. (VIII, 143 S. mit 46 Abbild. im Text.)	
Heft I—IV. Ebendas. 1880—83. *ℳ 22.80.	
—— über die Gebühren von Schenkungen, Vermögensübertragungen, dann das Gebühren-Aequivalent der Stiftungen, Benefizien, weltlichen und geistlichen Gemeinden, Vereine, Anstalten und Corporationen für das IV. Dezennium (vom 1. Januar 1881 bis letzten Dezember 1890) sammt allen bis in letzter Zeit erflossenen Gesetzen, Nachtragsverordnungen und Erläuterungen, dann den Erkenntnissen des Verwaltungsgerichtshofes für den praktischen Gebrauch bearb. von einem praktischen Finanzbeamten. gr. 8. (48 S.) Tachau 886, Holub.	* 1 —
—— geographische, hrsg. von Albr. Penck. 1. Bd. 3 Hefte. Lex.-8. Wien 887, Hölzel.	* 20 —
Inhalt:	
Heft 1. Brückner, Ed., die Vergletscherung des Salzachgebietes, nebst Beobachtungen über die Eiszeit in der Schweiz. (X, 183 S. mit 11 Abbild. im Text, 3 Taf. und 3 Karten.) 886. *ℳ 9.—.	
» 2. Neumann, Ludw., Orometrie des Schwarzwaldes. (III, 80 S. mit 9 Abbild. im Text, 1 Taf. und 1 Karte.) 887. *ℳ 3.—.	
» 3. Böhm, Aug., Eintheilung der Ostalpen. (VII, 236 S. mit 1 Karte.) 887. *ℳ 8.—.	
—— dass. — 2. Bd. 3 Hefte. Lex.-8. Ebendas.	* 23 —
Inhalt:	
Heft 1. Geiger, Wilh., die Pamir-Gebiete. Eine geograph. Monographie. (VIII, 186 S. mit 1 Karte.) 887. *ℳ 8.—.	
» 2. Hann, J., die Vertheilung des Luftdruckes über Mittel- und Süd-Europa, dargestellt auf Grundlage der 30jähr. Monats- und Jahres-Mittel 1851/80, nebst allgemeinen Untersuchungen über die Veränderlichkeit der Luftdruck-Mittel- und -Differenzen, sowie deren mehrjähr. Perioden. (VI, 220 S. mit 3 Taf. der Monats- und Jahres-Isobaren und zahlreichen Tabellen.) 887. *ℳ 12.	
» 3. Soyka, Isidor, die Schwankungen des Grundwassers mit besond. Berücksicht. der mitteleuropäischen Verhältnisse. (III, 84 S. mit 18 Abbild. im Texte.) 886. *ℳ 3.	
—— dass. — 3. Bd. 1. und 2. Heft. Lex.-8. Ebendas. 888.	* 15 —
Inhalt:	
Heft 1. Sievers, W., die Cordillere von Mérida, nebst Bemerkungen über das karibische Gebirge. Ergebnisse einer mit Unterstützung der geograph. Gesellschaft zu Hamburg 1884—1885 ausgeführten Reise. (VIII, 238 S. mit 1 geolog. Karte und 15 Profilen in Farbendr.) *ℳ 12.—.	
Heft 2. Günther, Siegm., Johs. Kepler und der tellurisch-kosmische Magnetismus. (71 S. mit 19 Abbild. im Texte.) *ℳ 2.—.	
—— der grossherzoglich hessischen geologischen Landesanstalt zu Darmstadt. 1. Bd. 1. — 4. Heft. Lex.-8. Darmstadt, (Bergsträsser.)	** 17 50
Inhalt:	
Heft 1. Chelius, C., chronologische Uebersicht der geologischen und mineralogischen Literatur über das Grossherzogthum Hessen. (XVI, S. 1—80.) 884. **ℳ 2.50.	
» 2. Maurer, Fr., die Fauna der Kalke von Waldgirmes bei Giessen. (S. 61—340 mit 1 Atlas von 11 lithogr. Taf. und 11 Bl. Erklärungen.) 885. **ℳ 10.—.	
» 3. Schopp, Heinr., der Meeressand zwischen Alzey und Kreuznach. (S. 343—393 mit 2 lithogr. Taf.) 889. **ℳ 2.50.	
» 4. Tchihatchef, P. v., Beitrag zur Kenntniss des körnigen Kalkes von Auerbach-Hochstädten an der Bergstrasse (Hessen-Darmstadt). (50 S. mit 3 Taf.) 889. **ℳ 3.50.	
—— der k. k. Geologischen Reichsanstalt. 11. Bd. 1. und 2. Abthl. gr. 4. Wien, (Hölder.)	** 220 —
Inhalt:	
Stur, D., die Carbon-Flora der Schatzlarer Schichten.	
Abthl. 1. Die Farne der Carbon-Flora der Schatzlarer Schichten. (418 S. mit 49 Doppeltafeln und 46 Zinkotypien.) 885. *ℳ 120.—.	
» 2. Die Calamarien der Carbon-Flora der Schatzlarer Schichten. (240 S. mit 1 vierfachen Tafel, 25 Doppeltafeln und 43 Zinkotypien.) 887. *ℳ 100.—.	
—— dass. — 12. Bd. gr. 4. (286 S. mit 29 Taf.) (Ebendas.) 886.	* 70 —
Inhalt:	
Tausch, L., über die Fauna der nicht marinen Ablagerungen der oberen Kreide des Csingerthales bei Ajka im Bakony und über einige Conchylien der Gosaumergel von Aigen bei Salzburg. Mit 3 Tafeln.	
Stur, D., Beitrag zur Kenntniss der Flora des Kalktuffes und der Kalktuff-Breccie von Hötting bei Innsbruck. Mit 2 Tafeln.	
Vacek, M., über die Fauna der Oolithe von Cap San Vigilio. Mit 20 Tafeln.	
Geyer, G., über die liasischen Cephalopoden des Hierlatz bei Hallstadt. Mit 4 Tafeln.	
Band XII der „Abhandlungen" ist mit vorstehendem Inhalt nochmals neu zur Ausgabe gelangt, nachdem die von 1879—1882 als XII. Band publicirten ersten 3 Hefte von „Hoernes, R., und M. Auinger, die Gasteropoden" aus den „Abhandlungen" ausgeschieden und als selbstständiges Werk weiter geführt worden sind. — s. Hoernes, R.	
—— zur geologischen Specialkarte von Preussen und den Thüringischen Staaten. Hrsg. von der königl. preuss. Landesanstalt. 5. Bd. 3. Heft. Lex.-8. Berlin 884, Parey.	* 6 —
Inhalt:	
Laufer, Ernst, die Werder'schen Weinberge. Eine Studie zur Kenntniss des märkischen Bodens. Hrsg. von der königl. preussischen geologischen Landesanstalt. Im Anh.: Bodenkarte von den Werder'schen Weinbergen, 1 : 12,500. Chromolithogr. (VIII, 110 S. mit 1 Titelbilde in Lichtdr., 1 Zinkogr. und 2 Holzschn. im Text.) 884. **ℳ 6.	
—— dass. — 5. Bd. 4. Heft. Lex.-8. Berlin 884, (Schropp'sche Hof-Landkartenh.)	** 6 —
Inhalt:	
Liebe, K. Th., Uebersicht über den Schichtenaufbau Ostthüringens. (VI, 130 S. mit 2 chromolithogr. Karten.) **ℳ 6.—.	
—— dass. — 6. Bd. 4 Hefte. Lex.-8. (Ebendas.)	** 44 —
Inhalt:	
Heft 1. Beushausen, L., Beiträge zur Kenntniss des Oberharzer Spiriferensandsteins und seiner Fauna. Hierzu 1 Atlas mit 6 lithogr. Taf. Versteinerungen (in gr. 4. mit 6 Bl. Text). (133 S.) 884. **ℳ 7.—.	
» 2. Blankenhorn, Max, die Trias am Nordrande der Eifel zwischen Commern, Zülpich und dem Roerthale. (IV, 136 S. mit 1 geognost. Karte, 1 Profil- und 1 Petrefacten-Taf.) 885. **ℳ 7.—.	
» 3. Noetling, Fritz, die Fauna des samländischen Tertiärs. 1. Thl. [Lfg. I.: Vertebrata. Lfg. II.: Crustacea und Vermes. Lfg. VI.: Echinodermata.] Nebst (2 Bl.) Tafelerklärungen und 3 Texttaf. Hierzu 1 Atlas mit 27 Taf. (mit 27 Bl. Erklärungen, gr. 4., cart.). (VIII, 216 S.) 885. **ℳ 20.—.	
» 4. —— dass. — 2. Thl. (VIII, 109 S.) 888. *ℳ 10.—.	

Abhandlungen zur geologischen Specialkarte von Preussen und den Thüringischen Staaten. Hrsg. von der königl. preuss. Landesanstalt. 7. Bd. 4 Hefte. Lex.-8. Berlin, (Schropp'sche Hof-Landkartenh.) ℳ Pf.
** 40 —

Inhalt:

Heft 1. Wahnschaffe, Felix, die Quartärbildungen der Umgegend von Magdeburg, mit besonderer Berücksichtigung der Börde. (XI, 104 S. mit 1 Karte in Buntdr. und 8 Zinkogr. im Text.) 885. **ℳ 5.—.

» 2. Berendt, G., die bisherigen Aufschlüsse des märkisch-pommerschen Tertiärs und ihre Uebereinstimmung mit den Tiefbohrergebnissen dieser Gegend. Hierzu 2 Taf. und 2 Profile im Text. (49 S.) 886. **ℳ 3.—.

» 3. Felix, John., Untersuchungen über den inneren Bau westfälischer Carbon-Pflanzen. (VI, 73 S. mit 6 Taf.) — Weiss, E., Beiträge zur fossilen Flora, IV. Die Sigillarien der preussischen Steinkohlengebiete. I. Die Gruppe der Favularien, übersichtlich zusammengestellt. (IV, 68 S. mit 9 Taf. und 9 Bl. Erklärungen.) — Potonié, H., aus der Anatomie lebender Pteridophyten und von Cycas revoluta. Vergleichsmaterial für das phytopalaeontolog. Studium der Pflanzen-Arten älterer Formationen. (III, 28 S. mit 6 Taf. und 6 Bl. Erklärungen.) 888. *ℳ 20.—.

» 4. Branco W., Beiträge zur Kenntniss der Gattung Lepidotus. Mit 1 Atlas von 8 Lichtdr.-Taf. (in gr. 4., cart., mit 8 Bl. Erklärungen). (III, 84 S.) 888. **ℳ 12.—.

—— dass. — 8. Bd. 1. Heft. Lex.-8. Berlin 884, Parey. ** 12 —

Inhalt:

Berendt, G., und W. Dames, unter Mitwirkung von F. Klockmann, geognostische Beschreibung der Umgegend von Berlin. Zur Erläuterung der geolog. Uebersichtskarte der Umgegend von Berlin. 1:100,000 in 2 Blättern. Chromolithogr. Imp.-Fol. (113 S.)

—— dass. — 8. Bd. 2. und 3. Heft. Lex.-8. Berlin 888, Schropp'sche Hof-Landkartenh. ** 18 —

Inhalt:

Heft 2. Denckmann, Aug., über die geognostischen Verhältnisse der Umgegend von Dörnten nördlich Goslar, mit besond. Berücksicht. der Fauna der oberen Lias. (III, 108 S. mit 1 cart. Atlas von 10 Lichtdr.-Taf. in gr. 4. und 10 Bl. Erklärungen.) *ℳ 10.—.

» 3. Frech, Fritz, Geologie der Umgegend von Haiger bei Dillenburg (Nassau). Nebst einem paläontolog. Anhang. (36 S. mit 1 geolog. Karte und 2 Petrefacten-Taf.) *ℳ 3.—.

—— zur geologischen Specialkarte von Elsass-Lothringen. 3. Bd. 2. Heft und 4. Bd. 3. Heft. Lex.-8. Strassburg 887, Strassburger Druckerei und Verlagsanstalt, vormals Schultz und Comp. à Heft *ℳ 3.—. * 6 —

Inhalt:

Bd. 3. Heft 2. Osann, A., Beitrag zur Kenntniss der Labradorporphyre der Vogesen. (8. 87—134 mit 2 Zinkogr. und 1 Lichtdr.-Taf.)

» 4. » 3. Andrae, A., die Glossopteren des Terrain à Chailles der Pfirt. (45 S. mit 1 photogr. Taf. und 3 Zinkogr.)

—— dass. — Ergänzungsheft zu Bd. I. Lex.-8. Ebendas. 887. * 3 —

Inhalt:

Schumacher, E., geologische und mineralogische Litteratur über Elsass-Lothringen. Nachtrag zu dem „Verzeichniss der mineralog. und geolog. Litteratur über die Reichslande Elsass-Lothringen, zusammengestellt von E. W. Benecke und H. Rosenbusch, Strassburg 1875" und Fortsetzung desselben bis einschliesslich 1886. (VI, 73 S.)

—— germanistische, hrsg. von Karl Weinhold. IV.—VI. gr. 8. Breslau, Koebner. * 16 60

Inhalt:

IV. Zingerle, Osw., die Quellen zum Alexander des Rudolf v. Ems. Im Anh.: Die Historia de preliis. (VII, 265 S.) 885. *ℳ 8.—.

V. v. Monsterberg-Münckenau, Sylvius, der Infinitiv in den Epen Hartmanns von Aue. (VI, 175 S.) 885. *ℳ 5.

VI. Fischer, Arw., das Hohe Lied des Brun von Schonebeck, nach Sprache und Composition untersucht und in Proben mitgetheilt. (V, 126 S.) 886. *ℳ 3.60.

I—III. Ebendas. 1862—84. *ℳ 15.60.

—— der Classe für Philosophie, Geschichte und Philologie der königl böhmischen Gesellschaft der Wissenschaften vom J. 1885—1886. VII. Folge, 1. Bd. gr. 4. Prag, (Tempsky. — Leipzig, Freytag.) * 9 —

Hieraus einzeln:

Rybička, A., o českém zvonařství. (85 S.) 886. *ℳ 2.—.

Gebauer, J., staročeske sklonění zájmenné. (43 S.) 885. *ℳ 1.20.

Gindely, A., die Entwickelung des böhmischen Adels und der Inkolatsverhältnisse seit dem 16. Jahrhundert. (40 S.) 886. *ℳ 1.8.

Gebauer, J., staročeské sklonění substantiv kmene — o. (44 S.) 888. *ℳ 1.20.

Abhandlungen der Classe für Philosophie, Geschichte und Philologie der königl. böhmischen Gesellschaft der Wissenschaften etc. ℳ Pf.

Loewe, J. H., John Bramhall, Bischof von Derry und sein Verhältniss zu Thomas Hobbes. (16 S.) 887. * 40 Pf.

Monrek, V. E., Tandarius a Floribdia. Skládání staročeské směmeckým Pleierovým srovnal. (103 S.) 887. *ℳ 2.60.

—— der mathematisch-naturwissenschaftlichen Classe der königl. böhmischen Gesellschaft der Wissenschaften vom J. 1885—1886. VII. Folge, 1. Bd. Mit Tafeln. gr. 4. Prag, (Tempsky. — Leipzig, Freytag.) cart. * 24 —

Inhalt:

Küpper, C. J., hyperelliptische C^{80}. Mit einem Anhange von C. Bobek. (47 S.) 885. *ℳ 1.—.

Počta, Ph., Beiträge zur Kenntniss der Spongien der böhmischen Kreideformation. III. Abthl. (46 S. mit 1 Taf. und 26 Fig. im Texte.) 885. *ℳ 1.80.

Studnička, F. J., Resultate der ombrometrischen Beobachtungen in Böhmen während des J. 1884. X. Jahrg. (XVI, 104 S.) 885. *ℳ 4.80.

Tempel, W., über Nebelflecken. Nach Beobachtungen angestellt in den J. 1876—1879 mit dem Refractor von Amici auf der königl. Sternwarte zu Arcetri bei Florenz. (28 S. mit 2 Taf.) 885. *ℳ 3.

Seyder, A., Ausdehnung der Lagrange'schen Behandlung des Dreikörper-Problems auf das Vierkörper-Problem. (20 S.) 885. * 48 Pf.

Studnička, F. J., Resultate der ombrometrischen Beobachtungen in Böhmen während des J. 1885. (Der II. Reihe 1. Bd.) (XXIV, 144 S.) 886. *ℳ 4.80.

Küpper, C., über geometrische Netze. (35 S.) 886. * 66 Pf.

Velenovský, J., Beiträge zur Kenntniss der bulgarischen Flora. (47 S.) 886. *ℳ 1.80.

Seydler, A., Untersuchungen über verschiedene mögliche Formen des Kraftgesetzes zwischen Massentheilchen. (30 S.) 887. *ℳ 1.36.

Studnička, F. J., Resultate der ombrometrischen Beobachtungen in Böhmen während des J. 1886. (Der II. Reihe 2. Bd.) (XXII, 144 S.) 887. *ℳ 4.80.

—— der königlichen Gesellschaft der Wissenschaften zu Göttingen. 32. Bd. vom J. 1885. gr. 4. (XXI, 439 S. mit 5 Taf., 5 Bl. Erklärungen und 1 Tab.) Göttingen 885, Dieterich's Verlag. * 48 —

—— dass. — 33. Bd. vom J. 1886. gr. 4. (XXIII, 435 S.) Ebendas. 887. * 33 —

—— dass. — 34. Bd. Der Georgis Augusta zur Feier ihres 150jähr. Bestehens dargebracht und überreicht am 8. Aug. 1887. gr. 4. (538 S. mit 3 Steintaf.) Ebendas. 887. * 48 —

—— der königl. sächsischen Gesellschaft der Wissenschaften. 22. Bd. A. u. d. T.: Abhandlungen der mathematisch-physikalischen Classe. 13. Bd. Lex.-8. (V, 820 S. mit 8 Taf.) Leipzig 887, Hirzel. * 30 —

—— dass. — 23. Bd. A. u. d. T.: Abhandlungen der philologisch-historischen Classe. 10. Bd. Lex.-8. (V, 753 S. mit 4 Taf. und 22 Fig.) Ebendas. 888. * 33 —

—— dass. — 24. Bd. A. u. d. T.: Abhandlungen der mathematisch-physikalischen Classe. 14. Bd. Lex.-8. (VIII, 726 S. mit Holzschn., 54 Taf. und 1 Karte.) Ebendas. 888. * 42 —

—— Hallesche, zur neueren Geschichte, hrsg. von G. Droysen. 7.—22. und 24. Heft. 8. Halle, Niemeyer. * 60 —

Inhalt:

Heft 7. Kösel, A., der Heilbronner Convent. Ein Beitrag zur Geschichte des dreissigjährigen Krieges. (105 S.) 878. *ℳ 2.20.

» 8. Brencker, G., die Abtretung Vorpommerns an Schweden und die Entschädigung Kurbrandenburgs. Ein Beitrag zur Geschichte des Westphälischen Friedens. (94 S.) 879. *ℳ 2.40.

» 9. Hitzigrath, H., die Publicistik des Prager Friedens (1635). (134 S.) 880. *ℳ 3.60.

» 10. Grünbaum, M., über die Publicistik des dreissigjährigen Krieges von 1636—1639. (136 S.) 880. *ℳ 3.60.

» 11. Schmidt, E., die Belagerung von Hameln und die Schlacht bei Hessisch Oldendorf. 1633. (70 S.) 880. *ℳ 2.—.

» 12. Herrmann, B., der Kampf um Erfurt 1636—1638. (120 S.) 880. *ℳ 3.60.

» 13. Pastenaci, H., die Schlacht bei Enzheim den 4. October 1674. (88 S. mit Plan.) 880. *ℳ 2.80.

» 14. Müller, H., die Restauration des Katholicismus in Strassburg. (97 S.) 882. *ℳ 2.40.

» 15. Böttger, H., die Ereignisse um Leipzig im Herbst 1642. (93 S.) 882. *ℳ 2.40.

» 16. Seehausen, E., schweizer Politik während des dreissigjährigen Krieges. (Gekrönte Preisschrift der Philosoph. Facultät der Universität Halle.) (105 S.) 882. *ℳ 2.40.

» 17. Brohm, E., Johann von Aldringen. (110 S.) 883. *ℳ 2.80.

» 18. Lümkemann, P., Turennes letzter Feldzug 1675. (76 S.) 883. *ℳ 1.80.

Abhandlungen, Hallesche, zur neueren Geschichte etc. ℳ Pf.

Heft 19. Dittmar, M., Beiträge zur Geschichte der Stadt Magdeburg in den ersten Jahren nach ihrer Zerstörung 1631. I. Thl.: Magdeburg unter kaiserlicher Herrschaft, vom 1. Mai 1631 bis 8. Januar 1683. (430 S.) 885. *ℳ 10.—.

» 20. Bähring, J., Venedig, Gustav Adolf und Rohan. Ein Beitrag zur allgemeinen politischen Geschichte im Zeitalter des dreissigjährigen Krieges aus Venezianischen Quellen. (376 S.) 885. *ℳ 10.—.

» 21. Kohl, D., die Politik Kursachsens während des Interregnums und der Kaiserwahl 1612. Nach archivalischen Quellen dargestellt. (75 S.) 887. *ℳ 2.—.

» 22. Arnheim, Fr., die Memoiren der Königin von Schweden, Ulrica Luise, Schwester Friedrich des Grossen. Ein quellenkritischer Beitrag zur Geschichte Schwedens im XVIII. Jahrh. (142 S.) 886. *ℳ 3.60.

» 24. Tröger, C., die Memoiren des Marschalls von Gramont. Ein Beitrag zur Quellenkritik der französ. Geschichte im XVII. Jahrh. (105 S.) 886. *ℳ 2.40.

Heft 23 ist noch nicht erschienen. — Heft 1—6 erschienen als Einzel-Abhandlungen.

—— juristische. Festgabe für Georg Beseler z. 6. Jan. 1885 von Heinr. Brunner, P. Hinschius, Alfr. Pernice, C. Bernstein, K. Cosack, R. Ryck, E. Eck, L. Goldschmidt, Rud. Gneist, Th. Mommsen. gr. 8. (III, 272 S.) Berlin 885, Hertz. * 9 —

Inhalt:

Brunner, H., Mithio und Sperantes. — Hinschius, P., üb. d. jurist. Persönlichkeit der Synodal-Kassen in d. evang. Landeskirche d. Alt. preuss. Provinzen. — Pernice, A., volksrechtl. u. amtsrechtl. Verfahren in d. röm. Kaiserzeit. — Bernstein, C., zur Lehre v. d. dotis dictio. — Cosack, K., Formzwang u. Elasticität d. Verfahrens im mod. Zivilprozess. — Ryck, R., der Irrthum bei Rechtsgeschäften. — Eck, E., Beitrag z. Lehre v. d. ädilitischen Klagen. — Goldschmidt, E., zur Geschichte d. Seeversicherung. — Gneist, R., zur Lehre v. Volksrecht, Gewohnheitsrecht u. Juristenrecht. — Mommsen, Th., bürgerlicher und peregrinischer Freiheitsschutz im römischen Staat.

—— des kriminalistischen Seminars zu Marburg. Hrsg. von Frz. v. Liszt. 1. Bd. 1.—3. Heft. gr. 8. Freiburg i. Br. 888, Mohr. Subscr.-Pr. *ℳ 5.—; Einzelpr. * 7 —

Inhalt:

Heft 1. Liszt, Frz., der italienische Strafgesetzentwurf von 1887 [Entwurf Zanardelli]. I. Buch. Allgemeiner Teil. Kritisch besprochen. (X, 49 S.) Subscr.-Pr. *ℳ 1.—; Einzelpr. **ℳ 1.50.

» 2. Lase, Ludw., das Delikt gegen die Kriegsmacht des Staats nach § 329 Reichs-Strafgesetzbuch. (V, 76 S.) Subscr.-Pr. *ℳ 1,60; Einzelpr. **ℳ 2.50.

» 3. v. Hippel, R., die korrektionelle Nachhaft. (124 S.) Subscr.-Pr. *ℳ 2.40; Einzelpr. *ℳ 3.

—— für die Kunde des Morgenlandes, hrsg. von der Deutschen Morgenländ. Gesellschaft. Red.: E. Windisch. 9. Bd. Nr. 1. gr. 8. Leipzig 886, (Brockhaus' Sort. und Antiq.) * 4 50

Inhalt:

Stenzler, Adf. Frdr., Wortverzeichniss zu den Hausregeln von Âçvalâyana, Pâraskara, Cânkhâyana und Gobhila. (V, 120 S.)

—— des königl. preussischen meteorologischen Instituts. 1. Bd. Nr. 1. Imp.-4. Berlin 888, Asher und Comp. ** 2 —

Inhalt:

Kremser, V., die Veränderlichkeit der Lufttemperatur in Norddeutschland. (32 S.)

—— der naturforschenden Gesellschaft zu Görlitz. 19. Bd. gr. 8. (III, 286 S.) Görlitz 887, (Remer.) * 4 —

Inhalt:

Steger, die Diluvialgebilde von Kattowitz bis Schoppinitz in Oberschlesien. — v. Rabenau, die naturforschende Gesellschaft zu Görlitz. (Fortsetzung zum Aufsatze in Bd. 18 der Abhandlungen.) — Steger, Untersuchung von Zinkmuffeln. — Peck, E., meteorologische Beobachtungen in Görlitz vom 1. Jan. 1883 bis 31. Decbr. 1885. — Peck, F., zweiter Nachtrag zur „Flora von Schweidnitz". — Barber, G., Nachtrag zur Flora der Oberlausitz. — Gesellschafts-Nachrichten. — v. Rabenau, Vegetations-Skizzen vom unteren Laufe des Hudson. — Steger, R., über ein interessantes Glacial-Phänomen im Felde der Georggrube (Oberschlesien). — Verzeichniss der Mitglieder.

—— der naturforschenden Gesellschaft zu Halle. Orig.-Aufsätze aus dem Gebiete der gesammten Naturwissenschaften. 16. Bd. 3. und 4. Heft. gr. 4. Halle, Niemeyer. [3. Heft. (S. 257—391 mit 3 Stnt.) 885. *ℳ 7.—; 4. Heft. (S. 392—479.) 886. *ℳ 3.60.] * 10 60

—— dass. — 17. Bd. 1. und 2. Heft. gr. 4. (244 S. mit 8 Holzschn. und 7 Taf.) Ebendas. 888. * 14 —

Abhandlungen, hrsg. von der Senckenbergischen naturforschenden Gesellschaft. 14. Bd. 1.—3. Heft. gr. 4. Frankfurt a. M., (Diesterweg.) [1. Heft. (VIII, 137 S. mit 11 Quart- und 8 Doppeltaf. in Ton- und Farbendr.) 886. *ℳ 36.—; 2. Heft. (444 S. mit 4 Taf.) 887. *ℳ 20.—; 3. Heft. (88 S. mit 2 Taf. in Farbendr.) 887. *ℳ 6.—.] * 62 —

—— dass. — 15. Bd. 1.—3. Heft. gr. 4. (Ebendas.) [1. Heft. (162 S. mit 6 Taf.) 887; 2. Heft. (79 S. mit 5 Taf.) 888; 3. Heft. (190 S. mit 9 Textfig., 4 Taf. und 1 Karte.) 889.] 1. und 2. Heft *ℳ 23.—.; 3. Heft *ℳ 12.—. * 35 —

—— aus dem Gebiete der Naturwissenschaften, hrsg. vom naturwissenschaftl. Verein in Hamburg. IX. Bd. 1. und 2. Heft. gr. 4. (XVII, XIV, 108 S. mit 7 Tab., 4 Taf. und 4 Karten.) Hamburg 886, Friederichsen und Comp. à Heft *ℳ 7.20. * 14 40

—— dass. — 10. Bd. Festschrift zur Feier des 50jähr. Bestehens des Naturwissenschaftl. Vereins in Hamburg. Novbr. 1887. gr. 4. (533 S. mit 13 Taf. und 11 Bl. Erklärungen.) Ebendas. 887. * 36 —

—— allgemein-verständliche naturwissenschaftliche. 1.—5. Heft. gr. 8. Berlin 888, Riemann. * 1 60

Inhalt:

Heft 1. Schlegel, V., über den sogenannten vierdimensionalen Raum. [Aus: Naturwissenschaftl. Wochenschrift.] (38 S.) * 60 Pf.

» 2. Schubert, A., das Rechnen an den Fingern und Maschinen. (32 S.) * 50 Pf.

» 3. Kraepelin, K., die Bedeutung der naturhistorischen Museen. (30 S.) * 50 Pf.

» 4. Loew, E., Anleitung zu blütenbiologischen Beobachtungen. (21 S.) * 50 Pf.

» 5 Stapff, F. M., das „glaciale" Dwykakonglomerat Südafrikas. (25 S.) *ℳ 1.—.

—— hrsg. vom naturwissenschaftlichen Vereine zu Bremen. 9. Bd. 2.—4. (Schluss-)Heft. gr. 8. Bremen, Müller's Verlagsh. * 10 40

Inhalt:

Heft 2. Müller-Erzbach, die nach den Dichtigkeitsverhältnissen bestimmte chemische Verwandtschaft von Metallen in einigen Salzreihen. — Müller-Erzbach, Zusammenstellung von Verwandtschaftstafeln, die aus den Dichtigkeitsverhältnissen der chemisch wirksamen Stoffe abgeleitet sind. — Focke, die nordwestdeutschen Rubus-Formen und ihre Verbreitung. — Müller, Beiträge zur oldenburgischen Flora. — Focke, zur Flora von Bremen. — Reliquiae Rutenbergianae, Fortsetzung, VI. — Buchenau, Carex punctata Gaud. in Deutschland. — Borcherding, zweiter Nachtrag zur Mollusken-Fauna der nordwestdeutschen Tiefebene. — Poppe, die freilebenden Copepoden des Jadebusens. I. — Michael, über einige Abschnitte in der Entwickelungsgeschichte von Teglocranus cepheiformis (Nic.). — Reuter, Sminthurus Poppei n. sp. — Koenike, einige neubenannte Hydrachniden. — Focke, die Vegetation im Winter 1884/85. — Buchenau, naturwissenschaftlich-geographische Litteratur über das nordwestliche Deutschland. — Buchenau, die Lage des Thurmes der Realschule beim Doventhor. — Buchenau, aus den städtischen Sammlungen für Naturgeschichte und Ethnographie zu Bremen. Geschichte der botanischen Sammlungen. (S. 81—256 und 20. Jahresbericht 28 S., mit 6 Stnt.) 885. *ℳ 6.—.

» 3. Müller-Erzbach, Heinrich Ferdinand Scherk. — Focke, die ältesten Ortsnamen des deutschen Nordseeküstenlandes. — Sickmann, Beiträge zur Hymenopteren-Fauna der Insel Spiekeroog. — Alfken, systematisches Verzeichniss der bisher in der Umgegend von Bremen aufgefundenen Faltenwespen. — Beckmann, ein neuer Carex-Bastard. — Focke, Tragopogon porrifolius × pratensis. — Alpers, zur Flora des Regierungsbezirkes Stade. — Buchenau, über die Randhaare (Wimpern) von Luzula. — Buchenau, naturwissenschaftlich-geographische Litteratur über das nordwestliche Deutschland. — Stude, Mittheilungen über einige im Jahre 1885 in Bremen stattgehabte Blitzschläge. — Buchenau, beachtenswerthe Blitzschläge in Bäume. — Buchenau, Nachtrag zu dem Aufsatze über die Randhaare (Wimpern) von Luzula. — Poppe, ein neuer Smynthurus aus S.-W.-Afrika. — Focke, zur Flora von Bremen. — Buchenau, Füllung des Kelches bei einer Rose. — Focke, Verzeichniss Bremischer Naturforscher. — Focke, Rubus Cimbricus n. sp. — Focke, die Rubi Siciliens. — Wiepken, Nachtrag zu dem Systematischen Verzeichnisse der bis jetzt im Herzogthum Oldenburg gefundenen Käferarten. — Fleischer, über eine Salzquelle im Gebiet des Wörpe-Flusses. — Häpke, Bemerkungen über Meteoriten. (S. 257—360 und 21. Jahresbericht 39 S.) 886. *ℳ 2.—.

Abhandlungen, hrsg. vom naturwissenschaftlichen Vereine zu Bremen etc. ℳ Pf.

Heft 4. Buchenau, Vergleichung der nordfriesischen Inseln mit den ostfriesischen in floristischer Beziehung. — Krause, Reiseerinnerungen. 1. Kamerun (Januar—März 1885); 2. Beitrag zur Kenntnis des Kombe (Otolicnus agisymbanus). — Reliquiae Rutenbergianae VII. — Focke, über die Nebenblätter von Exochorda. — Focke, die Rubi der Canaren. — Focke, zur Flora von Bremen. — Bericht der von der historischen Gesellschaft des Künstlervereines und dem naturwissenschaftlichen Vereine gemeinsam niedergesetzten anthropologischen Commission. — Buchenau, Fund von Bernstein- und Bronzeschmuck im Moore unweit Lilienthal. — Buchenau, der Hälsenbestand beim Dorfe Buchhols. — Focke, über einige Fälle von Dichotypie. — Eiben, die Laub- und Lebermoose Ostfrieslands. — Focke, Capsella rubella Reut. — Focke, die Culturvarietäten der Pflanzen. — Buchenau, naturwissenschaftlich-geographische Literatur über das nordwestliche Deutschland. 1886. — Focke, die Vegetation in den Wintern 1885/86 und 1886/87. (IV, S. 361—479 und 22. Jahresbericht 28 S.) 887. *ℳ 2.40.

—— pädagogische, von Mitgliedern des vom Prof. Strümpell geleiteten wissenschaftlich-pädagogischen Practicums an der Universität Leipzig. Hrsg. von Ferd. Maria Wendt. gr. 8. (IV, 188 S.) Leipzig 887, Böhme. * 2 10

—— paläontologische. Hrsg. von W. Dames und E. Kayser. 2. Bd. 4. und 5. Heft; 3. Bd. 1.—5. Heft und 4. Bd. 1.—4. Heft. gr. 4. Berlin, G. Reimer. * 168 —

Inhalt:

Bd. 2. Heft 4. Noetling, F., die Fauna der baltischen Cenoman-Geschiebe. (52 S. mit 8 lith. Taf.) 885. *ℳ 9.—.
» 5. Römer, F., Lethaea erratica oder Aufzählung und Beschreibung der in der norddeutschen Ebene vorkommenden Diluvial-Geschiebe nord. Sedimentär-Gesteine. (XII, 173 S. mit 11 lith. Taf., 3 eingedr. Holzschn. und 11 Bl. Erklärungen.) 885. *ℳ 20.—.
» 3. » 1. Holm, G., über die innere Organisation einiger silurischer Cephalopoden. (28 S. mit 5 Taf., 1 Holzschn. und 5 Bl. Erklärungen.) 885. *ℳ 7.—.
» 2. Koken, E., über fossile Säugethiere aus China. Nach den Sammlungen des Herrn Ferd. Frhrn. v. Richthofen bearb. (86 S. mit 7 Taf., 5 Holzschn. und 7 Bl. Erklärungen.) 886. *ℳ 13.—.
» 3. Frech, F., die Cyathophylliden und Zaphrentiden des deutschen Mitteldevon, eingeleitet durch den Versuch einer Gliederung desselben. (120 S. mit 8 Taf., 23 Holzschn. und 8 Bl. Erklärungen.) 886. *ℳ 16.—.
» 4. Sterzel, J. T., die Flora des Rothliegenden im nordwestlichen Sachsen. (74 S. mit 9 Taf., 28 Holzschn. und 9 Bl. Erklärungen.) 886. *ℳ 15.—.
» 5. Koken, E., die Dinosaurier, Crocodilider und Sauropterygier der norddeutschen Wealden. (X, 112 S. mit 9 Taf., 30 Textfig. und 9 Bl. Erklärungen.) 887. *ℳ 27.—.
» 4. » 1. Marsson, Th., die Bryozoen der weissen Schreibkreide der Insel Rügen. (112 S. mit 10 Taf. und 10 Bl. Erklärungen.) 887. *ℳ 25.—.
» 2. Dames, W., die Ganoiden des deutschen Muschelkalks. (50 S. mit 7 Taf., 2 Textfig. und 7 Bl. Erklärungen.) 888. *ℳ 15.—.
» 3. Nathorst, A. G., zur fossilen Flora Japans. (56 S. mit 14 Taf.) 888. *ℳ 17.—.
» 4. Roemer, F., über eine durch die Häufigkeit hippuritenartiger Chamiden ausgezeichneten Fauna der obersenonen Kreide von Texas. (18 S. mit 3 Taf.) 888. *ℳ 4.—.

—— der schweizerischen paläontologischen Gesellschaft. — Mémoires de la société paléontologique suisse. Vol. XI. [1884.] gr. 4. (287 S. mit 27 Stnt.) Basel, (Georg. — Berlin, Friedländer und Sohn.) ** 32 —

—— dass. — Vol. XII. [1885.] gr. 4. (137 S. mit 30 Stnt.) (Ebendas.) ** 32 —

—— dass. — Vol. XIII. [1886.] gr. 4. (271 S. mit 32 Taf.) (Ebendas.) ** 32 —

—— dass. — Vol. XIV. [1887.] gr. 4. (278 S. mit 35 Taf.) (Ebendas.) ** 32 —

—— Breslauer philologische. 1. Bd. 4 Hefte. gr. 8. Breslau, Koebner. * 9 60

Inhalt:

Heft 1. Zacher, Konr., zur griechischen Nominalcomposition. (VII, 97 S.) 886. *ℳ 2.—.
» 2. Striller, Frz., de Stoicorum studiis rhetoricis. (61 S.) 886. *ℳ 1.20.

Abhandlungen, Breslauer philologische etc. ℳ Pf.

Heft 3. Amsel, Geo., de vi atque indole rhythmorum quid veteres judicaverint. Insunt Leop. Cohn et Guil. Studemund lectiones codicum ad scriptores de re metrica et de re musica pertinentes. (166 S. mit 1 Taf.) 888. *ℳ 4.—.
» 4. Reitzenstein, R., Verrianische Forschungen. (VIII, 116 S.) 887. *ℳ 2.40.

—— dass. — 2. Bd. 4 Hefte. gr. 8. Breslau, Koebner. * 9 60

Inhalt:

Heft 1. Wilhelm, Frdr., de Minutii Felicis Octavio et Tertulliani Apologetico. (86 S.) 887. *ℳ 1.80.
» 2. Cohn, Leop., zu den Paroemiographen. Mitteilungen aus Handschriften. (86 S.) 887. *ℳ 1.80.
» 3. Rossbach, Otto, de Senecae philosophi librorum recensione et emendatione. Insunt Senecae fragmenta Palatina, edita a Guil. Studemund. (XXXII, 184 S.) 888. *ℳ 4.20.
» 4. Lichtenfeldt, Carl, de Q. Asconii Pediani fontibus ac fide. (88 S.) 888. *ℳ 1.80.

—— dass. — 3. Bd. 5 Hefte. gr. 8. Ebendas. 888. * 10 20

Inhalt:

Heft 1. Habel, Paul, de pontificum romanorum inde ab Augusto usque ad Aurelianum condicione publica. (100 S.) *ℳ 2.—.
» 2. Reinhardt, Leop., die Quellen von Cicero's Schrift de deorum natura. (68 S.) *ℳ 1.60.
» 3. Arriani τῶν μετ' Ἀλέξανδρον libri VII. fragmenta, e codice vaticano descripta, nuper iteratis curis recto, ed. Ric. Reitzenstein. (36 S.) *ℳ 1.—.
» 4. Kauffmann, Geo., de Hygini memoria scholiis in Ciceronis Aratum Harleianis servata. (91; 33 S.) *ℳ 3.60.
» 5. Winkler, Aug., die Darstellungen der Unterwelt auf unteritalischen Vasen. (92 S. mit 1 Taf.) *ℳ 2.—.

—— philologische. Martin Hertz zum 70. Geburtstage von ehemal. Schülern dargebracht. gr. 8. (III, 303 S.) Berlin 888, Hertz. * 8 —

—— aus dem staatswissenschaftlichen Seminar zu Strassburg. Hrsg. von G. F. Knapp und L. Brentano. 1.—5. Heft. gr. 8. Strassburg, Trübner. * 22 50

Inhalt:

Heft 1. Hertzog, A., die bäuerlichen Verhältnisse im Elsass, durch Schilderung dreier Dörfer erläutert. (X, 180 S.) 886. *ℳ 4.—.
» 2. Kaerger, Karl, die Lage der Hausweber im Weilerthal. (VII, 192 S.) 886. *ℳ 4.—.
» 3. Janssen, C. W., die holländische Kolonialwirthschaft in Battaländern. (XI, 112 S. mit 2 Karten.) 886. *ℳ 3.
» 4. Herkner, H., die oberelsässische Baumwollindustrie und ihre Arbeiter, auf Grund der Thatsachen dargestellt. (XVII, 411 S.) 887. *ℳ 8.—.
» 5. Faber, Rich., die Entstehung des Agrarschutzes in England. Ein Versuch. (VII, 173 S.) 888. *ℳ 3.50.

—— dass. — Hrsg. von G. F. Knapp. 6. Heft. gr. 8. Ebendas. 888. * 8 —

Inhalt:

Fuchs, Carl Johs., der Untergang des Bauernstandes und das Aufkommen der Gutsherrschaften. Nach archival. Quellen aus Neu-Vorpommern und Rügen. (XI, 377 S.)

—— zahnärztliche, ausländischer Autoritäten. 1.—3. Heft. gr. 8. Neuwied 888, Heuser's Verlag. à Heft *ℳ 1.—. * 3 —

Inhalt:

Heft 1. Galippe-Paris, die infectiöse arthrodentäre Gingivitis [Pyorrhoea alveolaris]. Autoris. Uebersetzung von B. Manassewitsch. (30 S. mit 1 Abbild.)
» 2. Andrieu-Paris, E., Monographie des sechsjährigen Zahnes. Autoris. Uebersetzung von B. Manassewitsch. (35 S.)
» 3. Magitot-Paris, E., die Cysten des Oberkiefers in ihren Beziehungen zum Sinus. Autoris. Uebersetzung von B. Manassewitsch-Genf. (27 S.)

—— und Berichte des königl. zoologischen und anthropologisch-ethnographischen Museums zu Dresden. 1886/87. Hrsg. mit Unterstützung der Generaldirection der königl. Sammlungen für Kunst und Wissenschaft von A. B. Meyer. Imp.-4. (III, 235 S. mit 16 zum Theil color. Taf. in Lichtdr. und 20 Fig. in Holzschn.) Berlin 888, Friedländer und Sohn. * 40 —

Inhalt:

Meyer, A. B., Bericht über einige neue Einrichtungen des zoologischen und anthropologischen Museums zu Dresden. (14 S. mit 6 Taf. in Lichtdr.) *ℳ 8.—. — Meyer, A. B., Verzeichniss der von mir in den J. 1870—1873 im Ostindischen Archipel gesammelten Reptilien und Batrachier. (16 S.) *ℳ 2.40. — Hoffmann, B., über Säugethiere aus dem Ostindischen Archipel. (29 S. mit 1 Taf.) *ℳ 4.—. — Uhle, M., über die ethnologische Bedeutung der malaiischen Zahnfeilung. (18 S. mit 20 Holzschn.) *ℳ 3.—. — Haase, E., die indisch-australischen Myriopoden. I.: Chilopoden. (118 S. mit 6 Lichtdrtaf.) *ℳ 20.—. — Naumann, E., fossile Elephanten-

Abhandlungen und Berichte des königl. zoologischen und anthropologisch ethnographischen Museums zu Dresden etc. reste von Mindanáo, Sumátra und Malakka. (11 S. mit Taf.) *ℳ 3.— — Nuttall, Z., das Prachtstück altmexikanischer Federarbeit aus der Zeit Montesumás im Wiener Museum. (29 S. mit 2 Taf.) *ℳ 8.— Vorstehendes bildet eine neue Folge der „Mittheilungen aus dem königl. zoolog. Museum zu Dresden", hrsg. von A. B. Meyer. 1.—3. Heft. Dresden 1875—78, W. Baensch. *ℳ 119.—.

Abich, Herrm., geologische Forschungen in den kaukasischen Ländern. III. Thl.: Geologie des armen. Hochlandes. 2. Osthälfte. Mit einem Atlas von 20 Karten, Profilen und Panoramen. Ferner mit 21 Taf. zum Text und 12 eingedr. Holzschn. gr. 4. (XII, 162 S.) Wien 887, (Hölder.) * 100 — 1. u. 2. Thl. Ebendas. 1878,89. *ℳ 92.

—— geologische Fragmente aus dem Nachlasse. I. Karten und Profile zur Geologie der Halbinseln Kertsch und Taman. II. Zur Geologie der Ponza-Inseln. — Barometr. Höhenmessungen im Kirchenstaate etc. Mit einem Atlas (7 Karten und Profile in gr. Fol. und Fol.). gr. 4. (11, 46 S.) Ebendas. 887. * 20 —

Abicht, R., alte Geschichte, s. Hilfsbücher für den geschichtlichen Unterricht in höheren Lehranstalten.

Abicht, Karl, die Wiener Handschrift des Herodot. 4. (17 S.) Oels 888. (Leipzig, Fock.) * — 90

Abicht, Rud., 'Aš'āru-l-Hudalijjina. Die Lieder der Dichter vom Stamme Hudail, aus dem arab. übers. hoch 4. (VI, 98 S.) Namslau 879. (Leipzig, Stauffer.) * 4 —

Abkomm-Kanone, die 3,7 cm, der Schiffs- und Marine-Küsten-Artillerie und ihre Munition. Vorschriften über Bedienung und Behandlung. Neu bearb. 8. (11 S.) Berlin 886, Mittler und Sohn. ** — 25

Ablaß, der. Ein praktischer Beitrag zur Gewinnung desselben für das christliche Volk. 2. Aufl. 16. (XV, 175 S.) Innsbruck 886, F. Rauch. * — 60

—— der, von Portiunkula. Erklärung desselben, nebst passenden Gebeten für das katholische Volk. Von einem Priester aus dem Orden des heiligen Franziskus. 6.—8. Aufl. 16. (32 S.) Paderborn 885—88, Junfermann'sche Buchh. — 15

Ablässe, die, des fünffachen Skapuliers. Nach authentischen Quellen zusammengestellt, mit einem kurzgefaßten Unterricht. 16. (32 S.) Paderborn 885, Bonifacius-Druckerei. — 15

About, E., Pariser Ehen, s. Engelhorn's allgemeine Romanbibliothek.

—— der Mann mit dem abgebrochenen Ohre, s. Universalbibliothek Nr. 2037 und 2038.

Abraham, Felix, die Diamant-Gesellschaften Südafrikas. Ihre Geschichte und Entwickelung, vom finanziellen Standpunkt aus. 8. (115 S. mit 1 Tab.) Berlin 887, Steinitz. * 2 —

Abraham, Fritz, Tiberius und Sejan. gr. 4. (18 S.) Berlin 888, Gaertner. * 1 —

—— Velleius und die Parteien in Rom unter Tiberius. 4. (17 S.) Ebendas. 885. * 1 —

Abraham Ibn Esra, Reime und Gedichte, gesichtet und gesammelt, übersetzt und erläutert von Dav. Rosin. Aussergottesdienstliche Poesie. 1.—3. Heft. gr. 8. Breslau, Koebner. [1. Heft: Einleitung und Nr. 1—15. (S. 1—48.) 885; 2. Heft: Nr. 16—62. (S. 48a—100.) 887; 3. Heft: Nr. 63—89. (S. 100a—166.) 888.] à Heft *ℳ 2.—. * 6 —

Abreißkalender mit den Losungen und Lehrtexten der Brüdergemeine für 1888 und 1889. 16. Gnadau, Unitäts-Buchh. à Jahrg. — 70

Abrie, W., Führer durch Spandau und Umgebung. Als Beigabe: ein genauer Plan der Stadt, eine Karte vom Grunewald, Fahrplan Spandau-Berlin, Dampfschifffahrtspläne und Droschken-Tarif. 8. (50 S.) Spandau 886, (Neugebauer'sche Buchh.) cart. * 1 —

†Abrie, Willi [Bruno Walter], mein Sonnenstrahl. Aufzeichnungen aus dem Nachlasse einer Schauspielerin. Novellette. (3. Aufl.) 8. (36 S.) Spandau 887, Frankfurt a./O., Oesterwitz's Verlag. — 60

—— und Gust. Kötter, in Moll und Dur. Ernstes und Heiteres. 8. (78 S.) Ribnitz 885, Biscamp. — 75

Abriß, kurzer, der Geschichte des Preußischen Staates (bis zur Gründung des deutschen Kaiserreichs). Für Regimentsschulen. 3. Aufl. 8. (IV, 44 S.) Hannover 886, Helwing's Verlag. * — 40

—— kurzer, der Geschichte des 1. Thüringischen Infanterie-Regiments Nr. 31, auf Veranlassung des Regiments zusammengestellt von L. v. O. 3. durchges. Aufl. 8. (15 S.) Altona 885, Harder. * — 30

—— der deutschen Grammatik von den Fachlehrern der königl. Kreisrealschule in München. (Als Mskr. gedr.) 1. Tl. gr. 8. (20 S.) Würzburg 886, Stuber's Verlag. * — 40

—— daſſ. — [2. Aufl., die 1. und 2. Abtl. umfassend.] gr. 8. (30 S.) Ebendas. 887. cart. * — 70

—— daſſ. — 3. Abtl. gr. 8. (S. 32—75.) Ebendas. 888. cart. * — 40

—— daſſ. — [1.—3. Abtl. in 1 Bde.] 3. verb. und 4., gleichlautende Aufl. gr. 8. (75 S.) Ebendas. 887,89. cart. * — 70

—— der deutschen Grammatik. (Anhang zu dem „Deutschen Lesebuch".) Von L. Bellermann, J. Imelmann, F. Jonas, B. Suphan. 8. (36 S.) Berlin 887, Weidmann. cart. * — 40

—— der großherzoglich hessischen Kriegs- und Truppen-Geschichte. 1567—1871. gr. 8. (IV, 67 S. mit 1 Bild.) Darmstadt 886, Zernin. * 1 —

—— kurzer, der Geschichte des Turnvereins zu Hof. Zur Feier seines 25jähr. Bestehens 1861 bis 1886. gr. 8. (39 S.) Hof 886, Lion. * — 50

Abromeit, J., Berichtigung des Sanio'schen Aufsatzes über die Zahlenverhältnisse der Flora Preussens. gr. 4. (25 S.) Königsberg 884. (Berlin, Friedländer und Sohn.) * 1 —

—— Gedächtnissrede auf Robert Caspary. [Gehalten in der physikalisch-ökonom. Gesellschaft am 1. Decbr. 1887.] gr. 4. (24 S.) Königsberg 888, (Koch.) * — 75 Vorstehende zwei Schriften sind aus: Schriften der physikalisch-ökonomischen Gesellschaft zu Königsberg, besonders abgedruckt.

Abschätzungs-Grundsätze der Schlesischen Landschaft de 1883. Amtl. Abdruck. gr. 8. (55 S.) Breslau 883, (Korn.) * — 60

—— daſſ. — Ausgabe mit den Hülfstabellen. gr. 8. (55; 271 S.) Ebendas. 883. ** 3 60

Absolutorialaufgaben, die, in Bayern. 3. Lfg. 12. Würzburg 888, Stahel. * 1 — Inhalt: Jäger, Frz., Aufgaben aus der lateinischen und griechischen Sprache an den humanistischen und Real-Gymnasien Bayerns. Als Uebungsstoff für Schulen des oberen Kurses dieser Anstalten zusammengestellt. 2. verm. Aufl. [Ergänzt bis incl. 1887.] (90 S.) Liefg. 1, 2, 4. Ebendas. 1883. *ℳ 2. 60.

—— daſſ. — Ausg. B. 1. Lfg. 8. Ebendas. 888. * 1 — Inhalt: Ducrue, Jos., die Absolutorialaufgaben aus den mathematischen und naturwissenschaftlichen Fächern an den humanistischen Gymnasien, Real-Gymnasien und Real-Schulen Bayerns. Als Übungsstoff für den Repetitionsunterricht zusammengestellt. 3. Aufl. (II, 88 S.)

Abt, C., Vorträge und Scherze zu Polterabend und Hochzeit. Heitere Szenen, Deklamationen, Aufführungen, Festspiele und lebende Bilder. 3. Aufl. 8. (96 S.) Styrum 888, Spaarmann. * — 50

Abt, Roman, die Rhone-Bahn Brig-Airolo. Technische und commercielle Grundlagen zur Beurtheilung des Unternehmens. Mit 2 Kartenbeilagen. Fol. (59 S.) Luzern 887, (Doleschal.) * 6 70

Abwehr der Angriffe auf die Denkschrift des Württembergischen Volksschullehrervereins, betitelt: „Die württembergische Volksschulgesetzgebung im 50. Jahre ihres Bestandes". Vom Ausschusse obigen Vereins. gr. 8. (112 S.) Stuttgart 887, Aue's Verlag. * 1 —

Abziehbilderbuch, feinstes, bestehend aus combinirtem Tondruck und hochfeinem Abzug-Oelfarbendruck mit reizenden Versen zu den bezügl. Bildern. Interessante und lehrreiche Neuheit für Jung und Alt. 8. (12 Bl. in Tondr. mit Abziehbildern in Briefumschlag.) Erlangen 886, (Mencke.) — 50

Accessus et recessus altaris seu preces a sacerdotibus ante et post missam dicendae. Edit. II. 16. (IV, 157 S.) Freiburg i. Br., Herder'sche Verlagsh. * 80 Pf.; geb. * 1 20

Accord-Verzeichniß für die Haupt-Werkstätten [Wagen-Reparatur] der königl. Eisenbahn-Direktion zu Elberfeld. 6 Hefte. 4. Elberfeld 887. (Witten, Krüger.) ** 6 50

Inhalt:
1. Für die Schmiede. (22 S.) — 2. Für die Schlosser. (20 S.) — 3. Für die Dreherei. (16 S.) — 4. Für Verschiedenes. (8 S.) — 5. Für die Schreiner. (32 S.) — 6. Für die Lackir- und Sattler-Werkstatt. (16 S.)

Achelis, E. Chr., der Entwurf zum Kirchengesangbuch für die evangelischen Gemeinden des Consistorialbezirks Cassel. Cassel 1887. Materialien zur Beurteilung desselben. gr. 8. (42 S.) Marburg 888, Elwert's Verlag. * — 60

—— akademische Festpredigt zum Gedächtnis weil. Sr. Maj. Friedrich III., Deutschen Kaisers, Königs v. Preußen, gehalten am 30. Juni 1888. gr. 8. (13 S.) Ebendas. 888. * — 40

—— die Gestaltung des evangelischen Gemeinde-Gottesdienstes. Vortrag, gehalten auf der Konferenz evangel. Geistlicher und Gemeindeglieder zu Diez am 18. April 1888. gr. 8. (32 S.) Herborn 888, Buchh. des Nassauischen Colportagevereins. * — 50

—— die evangelische Gemeindepredigt eine Großmacht. Vortrag, auf der Pastoral-Konferenz der Wuppertaler Festwoche in Barmen am 12. Aug. 1887. gr. 8. (32 S.) Marburg 887, Elwert's Verl. * — 60

—— aus dem akademischen Gottesdienste in Marburg. Predigten. 3 Hefte. gr. 8. Ebendas. [1. Heft. (IV, 111 S.) 886. *ℳ 1.—; 2. Heft. (IV, 107 S.) 886. *ℳ 1.—; 3. Heft. (IV, 147 S.) 888. *ℳ 1.40.] compl. geb. * 4 50

Achelis, Hans, das Symbol des Fisches und die Fischdenkmäler der römischen Katakomben. gr. 8. (IV, 115 S.) Marburg 888, Elwert's Verlag. * 2 —

Achepohl, Ludw., das rheinisch-westfälische Bergwerks-Industrie-Gebiet. Eine Beschreibung aller Bergwerke, Gewerkschaften, Bohrgesellschaften, bedeutender Eisen- etc. Werke in Rheinland und Westfalen. In geolog. und finanzieller Beziehung bearb. 8. (XI, 383 S.) Essen 888, Silbermann. geb. * 15 —

Vgl. im Anhang: Achepohl, Ludw., geognostische Karte des niederrheinisch-westfäl. Steinkohlenbeckens.

Achillesferse, die, der Schulmedicin. Ein Mahn- und Bittwort an Regierende und Regierte, an Aerzte und Laien. 4. (16 S.) Leipzig 887, Dr. Willmar Schwabe. * — 20

Aus: „Leipziger Populäre Zeitschrift für Homöopathie", besonders abgedruckt.

Achtelstetter, P. J., die deutsche Schirm-Industrie und deren verwandte Nebenzweige, s. Taschenbibliothek, deutsche kunstgewerbliche.

Achtelstetter, P. J. Curt, Betrachtungen über deutsche Literatur, nebst einem Anhang: Die Stenographie, ihre Geschichte und Vorteile. 8. (15 S.) Nordhausen 882. Braunschweig, Selbstverlag des Verf. * — 40

Achterrath und G. Felger, Zusammenstellung lokaler und regiminaler Polizei-Verordnungen für den Stadtbezirk Essen, nebst zugehör. Gesetzes-Bestimmungen. gr. 8. (XII, 222 S.) Essen 887, Werther. *ℳ 4.—; geb. * 5 —

Achtet auf den Kartoffelkäfer! Eine Warnung und Bitte, gerichtet an alle, welche zur Verhinderung der Einschleppung dieses Käfers beitragen und dadurch sich um ihr Vaterland verdient machen können. Veröffentlicht im Auftrage des Königl. Preußischen landwirthschaftlichen Ministeriums in Berlin. 1. und 2. Aufl. Ein Plakat mit Abbildung des Käfers in Farbendruck. Berlin 887,88, Parey. * — 40

Ackermann, [C.] Luthers Katechismus mit Bibelsprüchen, für den Religionsunterricht in Stadt- und Landschulen eingerichtet. 9. verb. und 10. Aufl. 8. (IV, 96 S.) Salzungen 885,88, Scheermesser. * — 35

Ackermann, C., die häusliche Erziehung. gr. 8. (VII, 218 S.) Langensalza 888, Beyer und Söhne. *ℳ 2.25; geb. * 3 25

—— pädagogische Fragen. Nach den Grundsätzen der Herbartschen Schule bearb. 2. Reihe. gr. 8. (VII, 128 S.) Dresden 886, Bleyl und Kaemmerer. * 1 80

1. Reihe. Ebendas. 1884. *ℳ 1.50.

Ackermann, Gust. Adph., die königlich sächsische Gesindeordnung, nebst der dazu gehörigen Polizeiverordnung vom 10. Jan. 1835, nach den Quellen entwickelt und erläutert. Neu bearb. von F. A. v. Bernewitz. 3. erheblich verm. Aufl. Mit ausführl. Sachregister. 8. (VIII, 184 S.) Leipzig 887, Roßberg'sche Buchh. * 2 —

Ackermann's, J. C., illustrirte Wiener Gewerbezeitung. Technisches Organ für das Kleingewerbe und den Haushalt. 14. Jahrg. 1885. 24 Nrn. (à Nr. 1½ Bog.) 4. Wien, Administration. * 10 —

—— dass. — 15.—17. Jahrg. 1886—1888. à Jahrg. 24 Nrn. (à Nr. 1½ Bog.) gr. 4. Ebendas. à Jahrg. * 10 —

Ackermann, Jos., Trost der armen Seelen. Belehrungen und Beispiele über den Zustand der Seelen im Fegfeuer. Nebst einem vollständigen Gebetbuche zum Troste derselben. Ausg. Nr. 4. 16. (384 S. mit 1 Farbendr.) Einsiedeln 886, Benziger und Comp. 60 Pf.; geb. — 80

Ackermann, Karl, Bibliotheca Hassiaca. Repertorium der landeskundlichen Litteratur für den königl. preuss. Reg.-Bez. Kassel. 1. Nachtrag. gr. 8. (60 S.) Kassel 886, Kessler. * 2 —

Hauptwerk. Ebendas. 1884. *ℳ 3.

—— Bibliotheca paedagogica Hassiaca. Repertorium der auf das gesammte Schulwesen des ehemaligen Kurfürstenthums Hessen, jetzigen preuss. Reg.-Bez. Cassel, bezüglichen Litteratur. 4. (14 S.) Ebendas. 886. — 75

Ackermann, Leop., die Beredsamkeit des heiligen Johannes Chrysostomus. gr. 8. (XII, 164 S.) Würzburg 889, Bucher. * 1 40

Ackermann, Osk., Psalmenklänge an unseres Kaisers 90. Geburtsfeste. Predigt, am 22. März 1887 in der Frauenkirche zu Meißen gehalten. gr. 8. (13 S.) Meißen 887, Mosche. * — 20

Acta nova, academiae caesareae Leopoldino-Carolinae germanicae naturae curiosorum. Tom. XLVII. E. s. t.: Verhandlungen der kaiserl. Leopoldinisch-Carolinischen deutschen Akademie der Naturforscher. 47. Bd. gr. 4. (314 S. mit 27 lithogr. Taf.) Halle 885. (Leipzig, Engelmann.) * 30 —

Inhalt:
Gerhardt, Rob., die Rohrflöte im Pfeifenregister der Orgel. *ℳ 5.—
Blanc, H., die Amphipoden der Kieler Bucht nebst einer histologischen Darstellung der „Calceoli". *ℳ 8.—.
Kessler, H. F., Beitrag zur Entwicklungs- und Lebensweise der Aphiden. *ℳ 3.—.
Zopf, W., zur Kenntniss der Phycomyceten. I. Zur Morphologie und Biologie der Ancylisteen und Chytridiaceen, zugleich ein Beitrag zur Phytopathologie. *ℳ 14.—.
Burmeister, H., neue Beobachtungen der Macrauchenia patachonica. *ℳ 3.50.
Adolph, E., die Dipterenflügel, ihr Schema und ihre Ableitung. *ℳ 5.—.

—— dass. — Tom. XLVIII. E. s. t.: Verhandlungen der kaiserl. Leopoldinisch-Carolinischen deutschen Akademie der Naturforscher. 48. Bd. gr. 4. (VII, 408 S. mit 28 Taf.) (Ebendas.) 886. * 40 —

Inhalt:
Wunderlich, L., Beiträge zur vergleichenden Anatomie und Entwickelungsgeschichte des unteren Kehlkopfes der Vögel. *ℳ 6.—.
Frenzel, J., Mikrographie der Mitteldarmdrüse (Leber) der Mollusken. Erster Theil: Allgemeine Morphologie und Physiologie des Drüsenepithels. *ℳ 18.—.
Engelhardt, H., die Tertiärflora des Jesuitengrabens bei Kundratitz in Nordböhmen. Ein neuer Beitrag zur Kenntniss der fossilen Pflanzen Böhmens. *ℳ 24.—.

—— dass. — Tom. XLIX. E. s. t.: Verhandlungen der kaiserl. Leopoldinisch-Carolinischen deutschen Akademie der

Naturforscher. 49. Bd. gr. 4. (400 S. mit 10 Taf.) Halle 887. (Leipzig, Engelmann.) * 30 —

Inhalt:

Hegelmaier, Fr., Untersuchungen über die Morphologie des Dikotyledonën-Endosperms. *ℳ 9.—.
Curtze, M., der Liber trium fratrum de geometria. Verba filiorum Moysi, filii Sekir, id est Maumeti, Hameti et Hasen. Nach der Lesart des Codex Basileensis F. II, 33 mit Einleitung und Commentar. *ℳ 3.50.
Hehl, R. A., von den vegetabilischen Schätzen Brasiliens und seiner Bodencultur. *ℳ 8.—
Gumppenberg, C. Freih. v., Systema geometrarum zonae temperatioris septentrionalis. Systematische Bearbeitung der Spanner der nördlichen gemässigten Zone. Erster Theil. *ℳ 12.—.

Acta nova, academicae caesareae Leopoldino Carolinae germanicae naturae curiosorum. Tom. L. E. s. t.: Verhandlungen der kaiserl. Leopoldinisch-Carolinischen deutschen Akademie der Naturforscher. 50. Bd. gr. 4. (498 S. mit 46 Taf.) (Ebendas.) 887. * 45 —

Inhalt:

Triebel, R., über Oelbehälter in Wurzeln von Compositen. *ℳ 6.50.
Lehmann, Fr., systematische Bearbeitung der Pyrenomycetengattung Lophiostoma (Fr.) Ces. et DNrts., mit Berücksichtigung der verwandten Gattungen Glyphium (N. l. c.), Lophium, Fr., und Mytilinidion, Duby. *ℳ 8.—.
Kolbe, Herm. Jul., Beiträge zur Zoogeographie Westafrikas. Mit schwarzer Tafel *ℳ 15. Mit color. Tafel *ℳ 18.
Dewitz, H., westafrikanische Tagschmetterlinge. (Fortsetzung zu Nova Acta XLI. Ps. II, Nr. 2.). Westafrikanische Nymphaliden *ℳ 2.—.
Reichardt, W., über die Darstellung der Kummer'schen Fläche durch hyperelliptische Functionen. *ℳ 5.—.
Knoblauch, Herm., über die elliptische Polarisation der Wärmestrahlen bei der Reflexion von Metallen. *ℳ 12.—.

—— dass. — Tom. LI. E. s. t.: Verhandlungen der kaiserl. Leopoldinisch-Carolinischen deutschen Akademie der Naturforscher. 51. Bd. gr. 4. (395 S. mit 49 Taf.) (Ebendas.) 887. * 40 —

Inhalt:

Bornemann, J. G., die Versteinerungen des Cambrischen Schichtensystems der Insel Sardinien nebst vergleichenden Untersuchungen über analoge Vorkommnisse aus anderen Ländern. I. Abthl. *ℳ 20.—.
Kessler, H. F., die Entwickelungs- und Lebensgeschichte von Chaitophorus aceris Koch, Chaitophorus testudinatus Thornton und Chaitophorus lyropictus Kessler. Drei gesonderte Arten. *ℳ 4.50.
Korschelt, Eug., zur Bildung der Eihüllen, der Mikropylen und Chorionanhänge bei den Insekten. *ℳ 9.—.
Bennecke, F., Untersuchung der stationären elektrischen Strömung in einer unendlichen Ebene für den Fall, dass die Zuleitung der beiden verschiedenen Elektricitäten in zwei parallelen geradlinigen Strecken erfolgt. *ℳ 6.—.
Feist, Aug., über die Schutzeinrichtungen der Laubknospen dicotyler Laubbäume während ihrer Entwickelung. *ℳ 3.—.
Hofer, Bruno, Untersuchungen über den Bau der Speicheldrüsen und des dazu gehörenden Nervenapparates von Blatta. *ℳ 5.—.

—— dass. — Tom. LII. E. s. t.: Verhandlungen der kaiserl. Leopoldinisch-Carolinischen deutschen Akademie der Naturforscher. 52. Bd. gr. 4. (376 S. mit 23 Taf.) (Ebendas.) 888. * 30 —

Inhalt:

Olbricht, R., Studien über die Kugel- und Cylinderfunctionen. *ℳ 4.
Wille, N., Beiträge zur Entwickelungsgeschichte der physiologischen Gewebesysteme bei einigen Florideen. *ℳ 7.
Gerber, Paul, der absolute Nullpunkt der Temperatur. Die Arbeit der Wärme beim Sieden und die Dämpfe im Zustande der Sättigung. Zwei Abhandlungen. *ℳ 1.20.
Gumppenberg, C. Freih. v., Systema Geometrarum zonae temperatioris septentrionalis. Systemat. Bearbeitung der Spanner der nördl. gemässigten Zone. Zweiter Theil. *ℳ 5.
Wilckens, M., Beitrag zur Kenntniss des Pferdegebisses mit Rücksicht auf die fossilen Equiden von Maragha in Persien. *ℳ 5.50.
Waelsch, E., über das Normalensystem und die Centralfläche algebraischer Flächen insbesondere der Flächen zweiten Grades. *ℳ 1.40.
Zopf, Wilh., zur Kenntniss der Infectionskrankheiten niederer Thiere und Pflanzen. *ℳ 9.—.

—— nationis Germanicae universitatis Bononiensis ex archetypis tabularii Malvezziani. Jussu instituti Germanici Savignyani ediderunt Ernestus Friedlaender et Carolus Malagola. Cum V tabulis. gr. 4. (XXXIX, 503 S.) Berlin 888, G. Reimer. geb. * 38 —

—— historica res gestas Poloniae illustrantia ab a. 1507 ad a. 1795. Tom. VI, VII et VIII. Vol. 1. 2. hoch 4. Krakau, (Friedlein.) à *ℳ 24.—. * 96 —

Acta historica res gestas Poloniae illustrantia etc.

Inhalt:

Tom. VI. Acta regis Joannis III ad res imprimis expeditionis Viennensis a. 1683 illustrandas. (XXXII, 704 S. mit 4 Facs.) 883.
» VII. Acta quae in archivio ministerii rerum exterarum gallici ad Joannis III regnum illustrandum spectant ab a. 1680 ad a. 1683. (423 S.) 884.
» VIII. Vol. 1. Legum, privilegiorum statutorumque civitatis Cracoviensies tomi I vol. 1. [1507—1586.] (XXXVII, S. 1—624.) 885.
» VIII. Vol. 2. —— dass. — tomi I vol. 2. [1507—1586.] (XXII, S. 625—1204.) 886.

—— dass. — Editio collegii historici academiae litterarum Cracoviensis. Tomi IX pars 1 et 2. Lex.-8. Krakau, (Friedlein.) * 44 —

Inhalt:

Pars 1. Hosii, Stanislai, S. R. E. Cardinalis majoris poenitentiarii episcopi Varmiensis [1504—1579], et quae ad eum scriptae sunt epistolae tum etiam eius orationes legationes. Tom. II: 1551—1558. Praemittitur de Hosii Cardinalis familia disputatio, accedunt autem epistolae et acta, quae vitam et res gestas Hosii illustrant. Editionem curaverunt F. Hipler et V. Zakrzewski. [1. Hälfte.] (XCI, S. 1—530.) 886. *ℳ —.
Pars 2. —— dass. — [2. Hälfte.] (S. 531—1119.) 886. *ℳ 20.—.
Hosii epistolarum Tom. I. s.: Acta historica etc. Tom. IV. (1879. *ℳ 24.—.)

—— dass. — Tom. X et XI. Lex.-8. (Ebendas.) 887. * 24 —

Inhalt:

Tom. X. Lauda conventuum particularium terrae Dobrinensis. (VI, 466 S.) *ℳ 14.—.
» XI. Acta Stephani regis 1576—1582. (XXXI, 430 S.) *ℳ 10—.

—— horti Petropolitani. Tom. IX. Fasc. 2; Tom. X. Fasc. 1. gr. 8. St. Petersburg, (Ricker.) [Tom. IX. Fasc. 2. (296 S. mit 10 Taf.) 886. *ℳ 5.—.; Tom. X. Fasc. 1. (393 S. mit 8 Taf.) 887. *ℳ 8.—.] * 13 —
Tom. I—V und VI. 1. St. Petersburg 1871—79. (Leipzig, Voss' Sort.) *ℳ 37.80. — Die andern Theile sind nicht in den Handel gekommen.

—— mathematica. Zeitschrift, hrsg. von G. Mittag-Leffler. 5.—10. Bd. à 4 Hefte. gr. 4. Stockholm. (Berlin, Mayer und Müller.) [5. Bd. (408 S.) 885; 6. Bd. (416 S.) 885; 7. Bd. (392 S.) 885; 8. Bd. (392 S.) 886; 9. Bd. (400 S.) 886; 10. Bd. (397 S. nebst Inhalts-Verzeichniss zu Bd. 1—10.) 887.] à Bd. * 12 —

—— dass. — 11. Bd. 4 Hefte. gr. 4. (402 S.) (Ebendas.) 888. * 15 —

—— pontificum romanorum inedita. II. Urkunden der Päpste vom Jahre c. 97 bis zum Jahre 1197 gesammelt und hrsg. von J. v. Pflugk-Harttung. 2. Bd. 2. Abthl. Indices. Lex.-8. (S. 407—492.) Stuttgart 885, Kohlhammer. * 4 50

—— dass. — III. Urkunden der Päpste vom Jahre c. 590 bis zum Jahre 1197, gesammelt und hrsg. von J. v. Pflugk-Harttung. 3. Bd. 1. und 2. Abthl. Lex.-8. Ebendas. [1. Abthl. (III, S. 1—412.) 886. *ℳ 18.—.; 2. Abthl. Indices. (S. 413—506.) 888. *ℳ 5.50.] * 23 50
I. und II. 1. Abthl. Ebendas. 1881, 84. *ℳ 36.—.

—— publica. Verhandlungen und Correspondenzen der schles. Fürsten und Stände. Namens des Vereins für Geschichte und Alterthum Schlesiens hrsg. von Jul. Krebs. 6. Bd.: Die Jahre 1616—1627. gr. 4. (VIII, 351 S.) Breslau 885, Max und Comp. * 10 —
1.—5. Bd. Ebendas. 1865—80. *ℳ 55.50.

—— Sanctae Sedis, in compendium opportune redacta et illustrata studio et cura Jos. Pennacchi et Vict. Piazzesi. Vol. XVIII—XXI. [October 1885 bis Ende September 1889.] à Vol. 12 Fasc. gr. 8. (à Fasc. 64 S.) Romae. (Regensburg, Pustet.) à Vol. [Jahrg.] ** 12 —

—— seminarii philologici Erlangensis. Ediderunt Iwanus Mueller et Aug. Luchs. Vol. IV. gr. 8. (562 S.) Erlangen 886, Deichert'sche Verlagsh. Nachf. * 9 —
Vol. I—III. Ebendas. 1878—84. *ℳ 25.

—— Tirolensia. Urkundl. Quellen zur Geschichte Tirols. 1. Bd.: Die Traditionsbücher des Hochstifts Brixen. Hrsg. von Oswald Redlich. Lex.-8. (LXIV, 356 S.) Innsbruck 886, Wagner'sche Universitäts-Buchh. * 15 —

Acta et decreta synodi dioecesanae Paderbornensis, praeside reverendissimo et illustrissimo domino Conrado Martin, episcopo Paderbornensi etc., diebus 8. 9. et 10. Octobris a. 1867 habitae. Ed. II. gr. 8. (XXXVI, 165 S.) Paderborn 888, F. Schöningh. * 3 —

L'Acte général de la Conférence Africaine de Berlin jugé par la ligue internationale de la paix et de la liberté. Rapport présenté par le comité central à l'assemblée, tenue à Genève le 13 septembre 1885. Publié avec l'autorisation du comité central. gr. 8. (24 S.) Basel 885, Bernheim. * — 60

—— général de la conférence de Berlin suivi des traités des puissances signataires avec l'association du Congo. En langue originale et en allemand par H. Robolsky. gr. 4. (59 S.) Leipzig 885, Renger'sche Buchh. * 4 —

Acten der Ständetage Preussens unter der Herrschaft des Deutschen Ordens. Hrsg. von M. Toeppen. 5. Bd. 2 Lfgn. [Publication des Vereins für die Geschichte von Ost- und Westpreussen.] gr. 8. Leipzig 886, Duncker und Humblot. [1. Lfg. (S. 1—432.); 2. Lfg. (X, S.433—867.).] à Lfg. *ℳ 9.60. * 19 20

—— der Ständetage Preussens, königlichen Antheils (Westpreussen). Hrsg. von F. Thunert. 1. Bd. 1. Lfg.: 1466—1471. [Schriften des westpreuss. Geschichtsvereins.] (IV, 166 S.) Danzig 888, Bertling. ** 2 50

Actenstücke, s. Aktenstücke.

Actien-Gesellschaft, die, der k. k. priv. Papierfabrik Schlöglmühl auf der Jubiläums-Ausstellung des niederösterreich. Gewerbe-Vereins. gr. 8. (24 S. mit 9 Taf.) Wien 888, (Hölder.) * 1 —

Actien-Gesellschaften, die, in Hamburg. Nebst einem Anhang: Usancen der Hamburger Fondsbörse. 8. (110 S.) Hamburg 888, Actien-Gesellschaft „Neue Börsenhalle". * 2 —

Acton, Lord, George Eliot. Eine biograph. Skizze. Vom Hrsgbr. der Zeitschrift „Nineteenth Century" autoris. Uebersetzung von J. Imelmann. 8. (IV, 52 S.) Berlin 886, Gaertner. * 1 40

—— die neuere deutsche Geschichtswissenschaft. Eine Skizze. Autoris. Uebersetzung von J. Imelmann. gr. 8. (IV, 60 S.) Ebendas. 887. * 1 40

Adam (I.), Verzeichniss der Wortsigel, Monogramme und derjenigen deutschen Wörter, deren Abstammung zweifelhaft oder verdunkelt ist, sowie sämmtl. Affixe aus Stolze's Lehrgang der deutschen Stenographie. 15. Aufl. 8. (16 autogr. S.) Breslau 884. (Hannover und Celle, Schulbuchhandlung.) — 50

Adam (II.), Lehrplan für den Rechenunterricht in der vierklassigen und der ungeteilten einklassigen Seminar-Übungsschule. In Wochen-Pensen bearb. gr. 8. (15 S.) Neu-Ruppin 887, Howe. * — 40

Adam's v. Bremen Hamburgische Kirchengeschichte, s. Geschichtschreiber, die, der deutschen Vorzeit.

Adam, Ad., s. Alpenhütte, die. (Textbuch.)

Adam, Alb. Eug., Johann Jakob Moser als württembergischer Landschaftskonsulent 1751—1771. 8. (VI, 160 S.) Stuttgart 887, Kohlhammer. * 2 —

—— Frhr. Karl Eberhard Friedrich Varnbüler von und zu Hemmingen 1776—1832. Ein Beitrag zur Geschichte seiner Zeit. gr. 8. (99 S.) Stuttgart 886, Metzler's Verlag. * 3 —

Adam, Albrecht. [1786—1862.] Aus dem Leben eines Schlachtenmalers. Selbstbiographie nebst einem Anhang. Hrsg. von H. Holland. Mit dem Holzschn.-Bildniß des Künstlers von seiner eigenen Hand. gr. 8. (V, 375 S.) Stuttgart 886, Cotta'sche Buchh. *ℳ 5.—; geb. * 6 —

Adam, Carl, eine menschliche Frucht mit verkümmerten obern Gliedmaassen und Unterkiefer. Inaugural-Dissertation. 8. (19 S. und 1 Taf.) Königsberg i. Pr., (Koch's Antiqu.) ** — 80

Adam, Madame C., s. †Lamber, Juliette.

Adam, Erich, über Sir Torrent of Portyngale. Inaugural-Dissertation. (In engl. Sprache.) gr. 8. (31 S.) Breslau 887, (Köhler.) * 1 —

Adam, Felix, Königsworte. Eine Sammlung freisinn. Aussprüche von Angehörigen des preuß. Königshauses. Mit Parallelstellen hrsg. 8. (VII, 55 S.) Leipzig 885, Heinrichs. * 1 —

Adam, Lucien, la langue chiapanèque. Observations grammaticales, vocabulaire méthodique, textes inédits, textes rétablis. gr. 8. (VIII, 117 S.) Wien 887, Hölder. * 8 —

Adam, Paul, systematisches Lehr- und Handbuch der Buchbinderei und der damit zusammenhängenden Fächer in Theorie und Praxis. Unter Mitwirkung namhafter Fachgenossen, sowie mit Benutzung von Notizen des †Franz Wunder-Wien bearb. und hrsg. 12.—21. (Schluß-)Lfg. (S. 529—999 mit eingedr. Fig. und 2 Taf.) Dresden-Blasewitz 885, Loewenstein'sche Verlagsh. à Lfg. * 80 Pf. * 8 —
1.—11. Lfg. Ebendas. 1883—84. *ℳ 8.80.

—— dass. — Ausg. in 3 Bdn. Lex.-8. (999 S. mit 776 Abbild. und 9 Taf.) Ebendas. 885. [1. Bd. *ℳ 7.—.; 2. Bd. *ℳ 5.—.; 3. Bd. *ℳ 5.—.] * 16 80

Adam, R., der Rechenkünstler. Systemat. Anleitung zu einem schnellen und sicheren Kopf- und Tafelrechnen. Mit steter Rücksichtnahme auf Vorteile, Abkürzungen und Kunstgriffe zum Selbstunterricht für Lehrer und Geschäftsleute bearb. gr. 8. (442 S.) Gera 886, Th. Hofmann. * 3 50
Auch in 10 Lieferungen erschienen. à Lfg. * 35 Pf.

—— der Rechenschüler. Methodisch geordnete Rechenaufgaben für die Volksschule. Ausg. A in 3 Heften. 2., neu bearb. Aufl. 8. Ebendas. 887. * — 70
Inhalt:
Heft 1. Für die Unterstufe. (44 S.) * 20 Pf.
» 2. Für die Mittelstufe. (56 S.) * 25 Pf.
» 3. Für die Oberstufe. (64 S.) * 25 Pf.

—— kurze und praktische Anleitung zum Rechenunterricht in einfachen Volksschulen. Nebst Resultaten zu der Aufgabensammlung: Der Rechenschüler. Ausg. A. gr. 8. (100 S.) Ebendas. 887. * 1 —

—— Schule des Kopfrechnens. Zum Handgebrauch des Lehrers. 3 Tle. Ebendas. [1. Tl. (215 S.) 886. *ℳ 2.—.; 2 Tl. (136 S.) 887. *ℳ 1.50.; 3. Tl. (156 S.) 887. *ℳ 1.50.] * 5 —

Adam, Rob., die civilprozessuale Zuständigkeits-Vereinbarung in geschichtlicher Entwickelung. gr. 8. (VIII, 152 S.) München 888, Th. Ackermann's Verlag. * 2 60

Adam, Th., Regeln und Lehrsätze aus der Arithmetik und Algebra für den Unterricht der höheren Schulen bis Obersekunda. 8. (39 S.) Schwerin i. M. 887, Hildebrand's Verlag. * — 60

Adam, V., Bruchstücke aus der mathematischen Geographie mit besond. Berücksicht. einiger Beleuchtungsverhältnisse. gr. 8. (50 S. mit 3 Tab.) Wien 885, (Bermann und Altmann.) ** 1 —

—— „Globus". Anwendung des Globus in der astronom. Geographie, nebst einigen Zusätzen. [Für den Selbstunterricht eingerichtet.] Unentbehrlich für Lehrer, und welche es werden wollen, wie für jene, welche sich mit derlei Fragen gerne befassen, und für alle, die früher nicht Gelegenheit hatten, diesen Zweig der allgemeinen Bildung sich anzueignen; schliesslich — bezüglich der Dauer der Besonnung der verschiedenen Seiten eines Hauses — auch für Architekten, Baumeister, Haus- und Wohnungsbesitzer, Aerzte etc. gr. 8. (64 S. mit mehreren Fig. und Taf.) (Ebendas.) 887. ** 1 35

—— Taschenbuch der Logarithmen für Mittelschulen und höhere Lehranstalten. 12.—15. Aufl. Ster.-Ausg. 16. (IX, 97 S.) Ebendas. 885—88. geb. ** 1 20

Adam, W., 100 algebraische Aufgaben mit vollständig ausgeführten elementaren Lösungen. Für Freunde des Denkrechnens bearb. gr. 8. (62 S.) Gera 886, Hofmann. * — 70

Adam, W., 6500 Aufgaben für den Unterricht in der Arithmetik und Algebra. Mit Erklärungen und ausgeführten Beispielen, nebst 1 Logarithmentaf. In method. Stufenfolge bearb. (In 2 Tln.) 1. Tl. gr. 8. (IV, 128 S.) Neu-Ruppin 888, Petrenz. * 2 —

Adames, Nicolaus, s. Ratte, P., les trois dernières années de la vie etc.

Adami, Eva, Liebesherrschaft der Frauen. Intimes aus dem Frauenleben. 8. (182 S.) Berlin 888, Eckstein Nachf. * 1 50
geb. * 2 75

Adami, Friedr., Luise, Königin von Preußen. 11. verm. Aufl. gr. 8. (XV, 428 S. mit dem Bildnis der Königin, einem Abdr. ihrer Schriftzüge und 12 Illustr.) Gütersloh 888, Bertelsmann. *ℳ 4.50.; geb. * 6 —

—— dass. — Ihre Lebensgeschichte, dem deutschen Volke erzählt. 12. Aufl. (Wohlf. Ausg.) gr. 16. (VIII, 224 S. mit Bildnis und Facs.) Ebendas. 888. *ℳ 1.—.; geb. * 1 50
geb. mit Goldschn. * 2 —

—— das Buch vom Kaiser Wilhelm. Mit authent. Bildnissen und Beilagen und zahlreichen erläut. Text-Abbild. von Wold. Friedrich, Rich. Knötel u. a. (In 6 Abtl. oder 2 Bdn.) 1. Bd. 1.—3. Abtl. gr. 8. (V, 466 S.) Bielefeld 887,88, Velhagen und Klasing. à Abtl. * 2 —
1. Bd. compl. geb. * 8 —

—— dass. — 2. Aufl. (In 12 Lfgn.) 1. Lfg. gr. 8. (1. Bd. S. 1—80 mit 1 Farbendr.) Ebendas. 888. * 1 —

Adami, P., das Büchlein vom Kaiser Friedrich. Ein Lebensbild, dem deutschen Volke und Heere geschildert. Eingeleitet durch ein Gedicht von Ernst v. Wildenbruch. gr. 8. (80 S. mit 18 Abbild.) Berlin 888, R. Kühn. — 60

—— unsere drei Kaiserinnen. Drei Lebensbilder. (160 S. mit Illustr.) Berlin 888, König und Gaertner, Verlags-Conto. * 1 50
geb. * 2 50

Adamkiewicz, Alb., der Blutkreislauf der Ganglienzelle. gr. 8. (V, 65 S. mit 4 lithogr. Taf.) Berlin 886, Hirschwald. * 6 —

—— die degenerativen Krankheiten des Rückenmarkes. Anatomisch und klinisch bearb. gr. 8. (XII, 135 S. mit 6 Taf. in Farbendr.) Stuttgart 888, Enke. * 7 —

—— die Nervenkörperchen. Ein neuer, bisher unbekannter morpholog. Bestandtheil der peripher. Nerven. Lex.-8. (11 S. mit 1 chromolithogr. Taf.) Wien 885, (Gerold's Sohn.) * — 60

—— über die Nervenkörperchen des Menschen. Lex.-8. (20 S. mit 3 Taf.) Wien 888, (Tempsky.) * 1 80

—— die anatomischen Processe der Tabes dorsualis. Lex.-8. (25 S. mit 2 chromolithogr. Taf.) Wien 885, (Gerold's Sohn.) * 1 40

Vorstehende drei Schriften sind aus: Sitzungsberichte der k. Akademie der Wissenschaften, besonders abgedruckt.

—— die Rückenmarksschwindsucht. Eine Vorlesung. Nach neuen Untersuchungen und den Ergebnissen einer neuen Untersuchungsmethode für das Centralnervensystem. gr. 8. (III, 53 S. mit 4 Holzschn. und 2 lithogr. Taf.) Wien 885, Deuticke. * 2 —

Adams, Fr. W., unsere Liebe Frau von der immerwährenden Hülfe. Vollständ. Gebet- und Bruderschaftsbüchlein für ihre Verehrer. 2. Aufl. 16. (120 S. mit 1 Chromolithogr.) Paderborn 885, Bonifacius-Druckerei. — 30

—— Deo gratias! oder der Christ bei großen Heimsuchungen und an den Gräbern seiner Lieben. Vollständ. römisch-kathol. Lehr- und Gebetbuch. 16. (204 S. mit 1 Stahlst.) Ebendas. 885. — 50

Adams, Wilh., de ablativi absoluti apud Q. Curtium Rufum usu. Dissertatio inauguralis. gr. 8. (56 S.) Marburgi Cattorum 886. (Arnsberg, Stein.) * 1 —

Adamy, Heinr., Geographie von Schlesien für den Elementarunterricht. 23. und 24. Aufl. 8. (48 S. mit 1 color. Karte von Schlesien.) Breslau 886,87, Trewendt. * — 30

—— die schlesischen Ortsnamen, ihre Entstehung und Bedeutung. Ein Bild aus der Vorzeit. gr. 8. (III, 76 S.) Breslau 887, Priebatsch. cart. * 2 —

Adamy, Heinr., die schlesischen Ortsnamen, ihre Entstehung und Bedeutung. Ein Bild aus der Vorzeit 2. verm. und verb. Aufl. gr. 8. (IV, 146 S.) Ebendas. 889. * 2 50

—— Schlesien, nach seinen physischen, topographischen und statistischen Verhältnissen dargestellt. 6. verm. und verb. Aufl. 8. (VI, 217 S. mit 1 Karte.) Breslau 885, Trewendt. * 1 60
geb. * 2 —

Adamy, R., Architektonik auf historischer und ästhetischer Grundlage. 2. Bd. 2. Abthl.: Architektonik des muhamedanischen und romanischen Stils. Mit 253 Holzschn. und Zink-Hochätzungen. 1. und 2. Hälfte. gr. 8. Hannover, Helwing's Verlag. [1. Hälfte. (S. 1—240.) 886. *ℳ 6.—.; 2. Hälfte. (XVI, S. 241—472.) 887. *ℳ 7.—.] * 13 —
1. Bd. und 2. Bd. 1. Abthl. Ebendas. 1881—84. *ℳ 45.—.

—— die Einhard-Basilika zu Steinbach im Odenwald. Im Auftrage des histor. Vereins für das Großherzogth. Hessen untersucht und beschrieben. Fol. (VII, 36 S. mit 24 Zinkätzungen und 4 Taf. in Lichtdr.) Ebendas. 885. * 12 —

Adareb, S., s. Prophezeiung von 1889—2000.

Addison, J., Sir Roger de Coverley and the Spectator's Club, s. Steele, R.

Adelberg, Herm., Lieder deutscher Treue, dem treuen deutschen Volke zu Ehren seines innigstgeliebten 90jähr. Heldenkaisers Wilhelm gedichtet, komponiert, gesungen von H. A. gr. 8. (19 S.) Erlangen 887, Deichert'sche Verlagsh. Nachf. * 1 —

—— Luther. Sing- und Sage-Festspiel. 12. (62 S.) Leipzig 888, Fr. Richter. * — 75

Adelfels, Kurt, das Lexikon der feinen Sitte. Prakt. Hand- und Nachschlagebuch für alle Fälle des gesellschaftl. Verkehrs. 8. (VIII, 298 S.) Stuttgart 888, Levy und Müller. * 3 60
geb. * 4 50

Adelmann, Alfr. Graf v., Beno Donzini. Roman. 2 Bde. 8. (VI, 245; 232 S.) Stuttgart 885, Richter und Kappler. * 7 —
geb. ** 8 50

—— Fenella. Novelle. 8. (IV, 140 S.) Stuttgart 886, Bonz und Comp. *ℳ 1.80.; geb. * 3 —

—— frei von Rom! Manifest eines deutschen Katholiken. 1. und 2. unveränd. Aufl. 8. (VII, 21 S.) Berlin 886, Behr's Verlag. * — 50

—— der edle Liberalismus und sein gefährlichster Gegner. 3. verm. Aufl. Als Vorwort: „Ein Weckruf an den deutschen Nationalstolz", als Anhang: „Ein offener Brief gegen das Centrum". gr. 8. (30 S.) Leipzig 887, G. Wolf. * — 50

—— was ist Glück? Novelletten. 16. (VII, 144 S.) Ebendas. 885. geb. mit Goldschn. * 2 50

Adelmann, Carl, Donna Elvira [Don Juan] als Kunstideal und in ihrer Verkörperung auf der Münchener Hofbühne. gr. 8. (52 S.) München 888, Th. Ackermann's Verlag. * 1 —

Adelmann, Heinr. Graf, kurze praktische Anleitung zum Obstbau für den Landmann und Obstzüchter in Württemberg. 4. Aufl. 8. (V, 17 S. mit Abbild.) Stuttgart 885, Metzler's Verlag. * — 20

Adelmann, M., Gedichte. Hrsg. v. K. Schrattenthal. 2. Aufl. 12. (VI, 102 S.) Dresden 888, Pierson's Verlag. * 1 50

Adelsblatt, deutsches. Wochenschrift für die Interessen des deutschen Adels beider Confessionen. Hrsgbr. und Chef-Redact.: Baron v. Reell. 3. und 4. Jahrg. 1885 und 1886. à Jahrg. 52 Nrn. (à Nr. 1—2 Bog.) gr. 4. Berlin, (Günther's Zeitungsverlag.) à Jahrg. ** 12 —

—— dass. — Wochenschrift für die Interessen des christl. Adels. Hrsgbr. und Chef.-Redact.: R. v. Mosch. 5. und 6. Jahrg. 1887 und 1888. à Jahrg. 52 Nrn. (à Nr. 2—3 Bog.) gr. 4. Berlin, (Stargardt.) à Jahrg. * 12 —

Adels-Chronik, deutsche. Familien-Nachrichten der fürstl., gräfl. und freiherrl. Häuser, sowie der adeligen Familien im

Adreßbuch der freien Hansestadt Bremen, des Landgebietes und der Hafenstädte Bremerhafen, Geestemünde, Vegesack. 1886 und 1887. Neue Folge. 13. und 14. Jahrg. Hrsgbr.: Mor. Heinsius. gr. 8. (VIII, 694; VIII, 700 S.) Bremen, Heinsius. geb. à Jahrg. ** 8 50

—— dass. — 1887. Nachtrag. gr. 8. (36 S.) Ebendas. * 1 —

—— dass. — 1888. Neue Folge. 15. Jahrg. Hrsgbr.: Mor. Heinsius. gr. 8. (VIII, 708 S.) Ebendas. geb. ** 8 50

—— von Bremerhaven und Geestemünde, nebst Verzeichniß der von der Weser fahrenden Bremer, Oldenburger und Preuß. Seeschiffe für die J. 1884—1887. gr. 8. (à Jahrg. ca. 64 S.) Bremerhaven, v. Bangerow. à Jahrg. ** 1 25

—— von Bremerhaven, Geestemünde und dem Leher Freigebiet, nebst Verzeichniß der von der Weser fahrenden Bremer, Oldenburger und Preuß. Seeschiffe für das J. 1888. gr. 8. (65 S.) Ebendas. ** 1 25

—— von Breslau, s. Adreß- und Geschäfts-Handbuch.

—— für die Stadt und den Kreis Brilon. Nach amtl. Quellen hrsg. gr. 8. (VII, 54 S.) Siegen 884, Lorsbach. 3 —

—— nebst allgemeinem Geschäfts-Anzeiger von Bromberg und dessen Vororten auf das J. 1888. Nach amtl. Quellen bearb. von L. Garbiewski. 8. (VIII, 347 S.) Bromberg, (Mittler'sche Buchh.) ** 4 —

Vgl.: Wohnungs-Anzeiger.

—— neues, von Brünn 1885. Specieller Wohnungs-Anzeiger, nebst Handels- und Gewerbe-Adreßbuch der Landeshauptstadt von Mähren. gr. 8. (XXIV, 313 S.) Brünn, Winkler. geb. * 5 20

—— für den deutschen Buchhandel, s. Schulz, A. O.

—— für den Buch-, Kunst-, Musikalienhandel und verwandte Geschäftszweige der österreichisch-ungarischen Monarchie, mit einem Anhange: Oesterreichisch-ungarisches Zeitungs-Adressbuch. Hrsg. von Mor. Perles. 1885. XX. Jahrg. gr. 8. (VIII, 224 S. mit dem lithogr. Bildnisse von Thdr. Demuth.) Wien, Perles. geb. ** 4 —

brosch. ohne Portr. *' 3 40

—— dass. — 1886. XXI. Jahrg. gr. 8. (IV, 231 S. mit dem lithogr. Bildnisse von Ottomar Beyer.) Ebendas. geb. ** 5 —

—— dass. — 1887. XXII. Jahrg. gr. 8. (IV, 247 S. mit dem lithogr. Bildnisse von Wilh. Frick.) Ebendas. geb. ** 5 20

geh. ohne Portr. ** 3 60

—— dass. — 1888. XXIII. Jahrg. gr. 8. (IV, 264 S. mit dem lithogr. Bildnisse von Ladisl. Gubrynowicz.) Ebendas. geb. ** 5 20

—— des Buch-, Antiquar-, Musikalien-, Kunst- und Landkartenhandels in Oesterreich-Ungarn, s. Schurich, Victor.

—— von Budapest, s. Adressen- und Wohnungs-Anzeiger.

—— von Buenos Aires, s. Jahrbuch und Adress-Kalender.

—— von Burg,
—— von Cannstatt, } s. Adreß- und Geschäfts-Handbuch.

—— der Stadt Celle für 1886 und 1888. Hrsg. von H. Rehm. gr. 8. (à Jahrg. IV, 124 S.) Celle, (Schulze'sche Buchh.) cart. à Jahrg. ** 3 —

Jahrg. 1885 und 1887 nicht erschienen.

—— Charlottenburg, s. Adress-Kalender für Berlin und Potsdam.

—— der Fabrik- und Handelsstadt Chemnitz für die J. 1886—1888. Hrsg. vom Polizeiamte der Stadt Chemnitz. 29.—31. Ausg. gr. 8. (XX, 727; XXI, 808; XII, 853 S. mit je 1 chromolithogr. Plane der Stadt Chemnitz und dem lithogr. Theaterplane.) Chemnitz, (Focke's Buchh.) cart. à Jahrg. ** 5 50

—— dass. — für das J. 1889. gr. 8. (XXI, 910 S. mit 1 Plan.) Chemnitz, Troitzsch' Verlag. geb. ** 6 —

Adressbuch von Chile, s. Jahr- und Adress-Buch der deutschen Colonien in Chile.

—— der Stadt Coblenz mit Lützel-Coblenz und Stadt Ehrenbreitstein. 1886. Redig. und hrsg. von R. Theiß. 8. (VIII, 408 S.) Coblenz, (Schutb.) geb. * 5 35

Jahrg. 1884, 1885, 1887 und 1888 nicht erschienen.

—— für die herzogl. Residenzstadt Coburg. Nach der Aufnahme vom Oktbr. 1885 und nach amtl. Quellen bearb. gr. 8. (160 S.) Coburg, Sendelbach's Verlag. geb. ** 3 —

—— dass. — 1888. 5., nach der Aufnahme vom Oktbr. 1887 und nach amtl. Quellen bearb. Aufl. gr. 8. (170 S.) Ebendas. ** 3 —

Für 1884, 1886 und 1887 nicht erschienen.

—— für Colberg, s. Wohnungs-Anzeiger, allgemeiner.

—— der deutschen Colonien am La Plata, s. Jahrbuch und Adress-Kalender.

—— für Connewitz auf das J. 1886. 3. Jahrg. Nach amtl. Quellen bearb. gr. 8. (62 S.) Connewitz, Braune. geb. ** 1 50

—— der Stadt Cöthen. Hrsg. von A. Ascherberg. 8. (IV, 216 S.) Cöthen 886, (Schulze.) cart. ** 3 50

—— dass. — 1888. Hrsg. von A. Ascherberg. 8. (III, 214 S.) Cöthen, Schettler's Erben, Verlag. cart. ** 3 50

—— der Kreisstadt Cottbus und der Vororte Sandow und Brunschwig für 1887/88. Nach amtl. Material bearb. gr. 8. (IV, 168 S.) Cottbus, Differt. cart. * 4 —

—— dass. — für 1889/90. Nach amtl. Material bearb. gr. 8. (ca. 200 S.) Ebendas. cart. ** 3 —

—— der Stadt Crefeld. 1886. Nach amtl. Quellen zusammengestellt von Secretairen des Polizeiamtes. gr. 8. (607 S.) Crefeld, (Klein.) geb. ** 7 —

—— für die Provinzial-Hauptstadt Danzig und deren Vorstädte für 1886. Nebst einem Anhang: Danziger Industrie-Anzeiger. gr. 8. (VI, 201; 118, 113 S. mit 1 Plan der Stadt Danzig.) Danzig, Art. geb. ** 7 50

—— dass. — für 1888. Nebst einem Anhang: Danziger Industrie-Anzeiger. gr. 8. (204, 120, 84, 34 S. mit 1 Plan des Stadttheaters von Danzig.) Ebendas. geb. ** 7 50

—— von Danzig, s. Wohnungsliste der Offiziere und Beamten.

—— des Landkreises Danzig. 8. (85 S.) Danzig 888, (Saunier.) * 1 —

—— von Darmstadt und Bessungen für 1886 und 1887. Nebst einem Anhang der Firmenregister und der Register der Gewerbetreibenden und Geschäftsleute von Arheiligen, Eberstadt, Griesheim, Nieder-Ramstadt, Ober-Ramstadt und Pfungstadt. Bearb. von P. Hoffmann. gr. 8. (IV, 528; IV, 525 S. mit je 1 Plan von Darmstadt und Bessungen, sowie 1 Plan des Zuschauerraums des großherzogl. Hoftheaters und 1 Lichtdr.-Portr.) Darmstadt, (Zernin.) cart. à Jahrg. * 5 35

—— von Darmstadt (einschließlich der mit Darmstadt seit dem 1. April 1888 vereinigten Gemeinde Bessungen) 1889. Bearb. von H. Hoffmann. 8. (530 S. nebst Plan.) Ebendas. ** 5 —

—— der Haupt- und Residenzstadt Dessau. Unter Mitbenutzung amtl. Register hrsg. von Frz. Frenzel. 8. (298 S.) Dessau 885, (Baumann. — Reißner.) cart. ** 4 50

—— dass. — 8. (IV, 311 mit 1 Plan der Stadt Dessau.) Ebendas. 887. cart. ** 4 50

—— deutscher Detailhändler in Delikatessen, Konserven, Fischwaren und andern dergleichen Nahrungsmitteln. gr. 8. (110 S.) Leipzig 886, Spamer. * 10 —

—— der Residenzstadt Detmold. 2. Aufl. 8. (V, 67 S.) Detmold 887, Hinrichs'sche Hofbuchh. * 2 —

—— für den Kreis Dillenburg. Nach amtl. und Privat-Quellen hrsg. gr. 8. (54 S.) Siegen 885, Lorsbach. 2 —

—— für die Stadt Döbeln auf die J. 1888 und 1889. Verzeichniß der selbstständ. Einwohner der Stadt Döbeln, sowie der kaiserl., königl. und städt. Behörden und der Gutsvorsteher

	ℳ Pf.
und Gemeindevorstände der Amtshauptmannschaft Döbeln. Mit einem Anhang, enth. die Adressen der Rittergut-, Guts- und Gasthofsbesitzer, der Handels- und Gewerbetreibenden ꝛc. in den im Amtsbezirke Döbeln belegenen Ortschaften. Nach den neuesten Aufnahmen bearb. gr. 8. (136 S.) Döbeln, Schmidt. cart. à Jahrg. **ℳ 2.50; geb. **	3 25
Adreßbuch von Dortmund, s. Wohnungs- und Geschäfts-Anzeiger.	
—— von Dresden, s. Adreß- und Geschäfts-Handbuch.	
—— der Oberbürgermeisterei Düsseldorf für 1886. Nach amtl. Quellen [zusammengestellt und berichtigt bis zum 1. Novbr. 1885] von A. Klann. Lex.-8. (232, 179 S.) Düsseldorf, (de Haen.) **	4 —
—— dass. — für 1887. Aufgenommen nach dem Stande vom 1. Novbr. 1886 und im Auftrage des Oberbürgermeister-Amtes hrsg. von A. Kollmann. gr. 8. (VIII, 228; 212, 52 S.) Düsseldorf, (de Haen. — Schmitz und Olbertz.) **	5 —
geb. **	6 —
—— dass. — für 1888. Aufgenommen nach dem Stande vom 1. Novbr. 1887 und im Auftrage des Oberbürgermeister-Amtes hrsg. von A. Kollmann. gr. 8. (VIII, 254; 253, 56 S.) (Ebendas.) **	6 —
—— von Düsseldorf, s. Geschäfts-Adreßbuch.	
—— von Eberswalde, s. Wohnungs-Anzeiger.	
—— der Stadt Einbeck, nebst den umliegenden Ortschaften. 8. (... S.) Einbeck 888, Ehlers. *	3 —
—— für die großherzogl. Haupt- und Residenzstadt Eisenach. 1887. Nach amtl. Material bearb. gr. 8. (IV, 124 S.) Eisenach, Rasch und Comp. cart. **	2 50
—— von Eisleben, s. Adreß- und Geschäfts-Handbuch.	
—— für die Stadt Elberfeld 1888/89. Hrsg. auf Grund eigener Aufzeichnungen der Bürgerschaft. gr. 8. (XII, 664 S. nebst 1 Stadtplan und 1 Plan des Zuschauerraumes des Elberfelder Stadttheaters.) Elberfeld, Lucas. — Loewenstein's Verlag. *	6 —
Frühere Jahrg. s. Adreß- und Bürger-Handbuch.	
—— von Elbing, s. Wohnungs-Anzeiger.	
—— von Emden, s. Adreß- und Geschäftshandbuch.	
—— aller Länder der Erde, s. Leuchs.	
—— der Stadt Erfurt für 1886. Hrsg. von den Beamten des Melde-Amts Hartung, Diener, Zimmermann. gr. 8. (IV, 398 S. nebst 1 Stadtplan nach der neuesten Aufnahme.) Erfurt, (Neumann's Sortiment.) **ℳ 4.20.; geb. **	4 75
—— dass. — für 1888. Hrsg. von Diener, Zimmermann, Keip. gr. 8. (VIII, 421 S.) (Ebendas.) geb. **	3 —
—— dass. — für 1889. gr. 8. (VIII, 442 S.) (Ebendas.) *	3 75
geb. *	4 25
—— von Erlangen. Gefertigt 1885 vom Stadtmagistrate Erlangen. 8. (208 S. mit 1 lithogr. Wappentaf.) Erlangen, (Merkel.) cart. **	2 —
—— dass. — Gefertigt 1888 vom Stadtmagistrate Erlangen. gr. 8. (206 S.) Erlangen, (Bläsing.) cart. *	1 60
—— von Essen, s. Wohnungs- und Geschäftsanzeiger.	
—— von Eßlingen, s. Adreß- und Wohnungs-Anzeiger.	
—— von Europa, s. Merkel, H. G.	
—— für Export, s. Haupt-Exporteure und Importeure, die, Europa's.	
—— Exportadressbuch, s. Leuchs.	
—— deutscher Export-Firmen. Auf Anregung des königl. preuss. Handelsministeriums im Auftrage des Centralverbandes deutscher Industrieller und des deutschen Handelstages hrsg. von W. Annecke, F. Beutner, H. Bueck, H. Rentzsch. 4. Bd. Nr. 2552—3200. (Text in deutscher, engl., franz. und span., beziehentlich russ., schwed. Sprache.) gr. 4. (VIII, 304 S. und Register 80 S.) Leipzig 885, Spamer. *	16 —
geb. *ℳ 20.—.; Register apart *	10 —
1.—3. Bd. Ebendas. 1883,84. **ℳ 66.50.; geb. **ℳ 78.50.	
—— Fabrikanten-Adressbuch für Kleidermacher, s. Weiss, C.	
Adreßbuch, Fach-Adreßbücher, s. Starke, E. M.	
—— der deutschen, österreichischen und schweizerischen Fachzeitschriften (C. A. Haendel's Inseraten-Versendungsliste), welche Inserate, Beilagen und Rezensionen aufnehmen, nach den Wissenschaften geordnet, mit Angabe der Redakteure und Verleger, der Erscheinungsweise, Abonnements-, Anzeigen- und Beilagenpreise und andern Nachweisen, bearb. von H. O. Sperling. 29. Jahrg. 1887/88. Lex-8. (IV, 99 S.) Leipzig-Reudnitz, Expedition des Zeitschriften-Adressbuchs. **	2 50
—— für Flensburg und nächste Umgebung 1885. 9. Jahrg. Nach amtl. Material vom 12. Novbr. 1884 gesammelt und hrsg. von Carl Lange. gr. 8. (VIII, 322 S.) Flensburg, (Huwald'sche Buchh.) cart. *	5 —
—— dass. — 1886. 10. Jahrg. Nach amtl. Material vom 12. Novbr. 1885. Gesammelt und hrsg. von Carl Lange. gr. 8. (VIII, 334 S. mit 1 lithogr. Plan.) (Ebendas.) cart. *	5 —
—— dass. — 1887. 11. Jahrg. Nach amtl. Material vom 12. Novbr. 1886 gesammelt und hrsg. von Carl Lange. gr. 8. (VIII, 340 S. mit lithogr. Plan.) (Ebendas.) cart. **	5 —
—— dass. — 1888. 12. Jahrg. Nach amtl. Material vom 14. Novbr. 1887 gesammelt und hrsg. von Carl Lange. gr. 8. (X, 348 S. mit Stadtplan.) (Ebendas.) geb. **	5 —
—— der Fabrik- und Handelsstadt Frankenberg in Sachsen mit dem Vorort Gunnersdorf und dem angrenzenden Ortsteil von Niederlichtenau. 1. Ausg. 8. (IV, 188, 16 S.) Frankenberg 885, Roßberg. *	2 50
—— von Frankfurt a. M. (Sachsenhausen, Bornheim) mit Bockenheim, Oberrad und Niederrad. 1889. Hrsg. nach G. F. Krug. Kleine Ausg. 8. (1216 S. mit Plan.) Frankfurt a. M., Mahlau und Waldschmidt. cart. **	6 —
Grosse Ausg. geb. **	10 —
Erscheint jährlich.	
—— von Frankfurt a. M., Bockenheim, Oberrad, Niederrad, Rödelheim, Heddernheim, Eschersheim und Hausen. 1889. [3. Jahrg.] Hrsg. von W. Lehmann. gr. 8. (804 S. mit Plan.) Frankfurt a. M., Frankfurter Adressbuch-Verlag. geb. **	6 —
Erscheint jährlich.	
—— Frankfurt a. M., s. Nachdrucks-Prozess des Frankfurter Adressbuches.	
—— von Frankfurt a. M., s. Mess-Adressbuch.	
—— von Frankfurt a. M. und Bockenheim, s. Hausbesitzer, die.	
—— von Frankfurt a. O., s. Wohnungs-Anzeiger und Adreß-Kalender. — Mess-Adressbuch.	
—— der Stadt Freiberg, sowie der angrenzenden Ortschaften Freibergsdorf und Friedeburg. 1886. Zusammengestellt vom hiesigen Einwohneramt. Nebst einem Anhang für Geschäfts-Ankündigungen. gr. 8. (VI, 189 S.) Freiberg, Mauckisch. *	3 —
geb. *	3 50
—— dass. — 1888. gr. 8. (IV, 196 S.) Ebendas. *	3 25
geb. *	3 75
—— der königl. bayer. Stadt Freising. Mit einem Anhange: Neustift und Weihenstephan. 1886. gr. 8. (62 S. mit 1 Stadtplan.) Freising, Datterer. cart. *	2 —
—— der Stadt Fulda. gr. 8. (140 S.) Fulda 884, (Maier.) *	3 —
—— von Fürth, s. Adreß- und Geschäfts-Handbuch. — Häuserverzeichnis.	
—— von Gablonz a. N., s. Adreßbuch und Wohnungsanzeiger. — Handels- und Gewerbe-Adressbuch.	
—— der Stadt Gardelegen nebst Ortschafts- und Behörden-Verzeichnis des Kreises Gardelegen. 8. (70 S.) Gardelegen 889, Manger. cart. *	2 —
—— der Gastwirthe, s. Gastwirths-Kalender, deutscher.	

Adreßbuch der katholischen Geistlichkeit von Baden und Hohenzollern, s. Personal-Verzeichniß.
—— der Gemeinden und Pastoren der deutschen evangelischen Synode von Nordamerika. Hrsg. von F. Kauffmann. Nebst Winken für Auswanderer mit Rücksicht auf das Ziel der Auswanderung und auf die besten Reisegelegenheiten nach den Vereinigten Staaten Nordamerikas. 12. (52 S.) Stuttgart 886, J. F. Steinkopf. * — 50
—— von Gera, s. Adreß- und Geschäfts-Handbuch, sowie Wohnungs-Anzeiger.
—— für die Stadt M. Gladbach. Hrsg. auf Grund amtl. Listen und eigener Aufzeichnung der Bürgerschaft. gr. 8. (410 S.) M. Gladbach 888, Schellmann. cart. * 5 —
—— für die Grafschaft Glatz, Reg.-Bez. Breslau. Unter theilweiser Benutzung amtl. Quellen verf. und hrsg. von Frz. Krieger. 1. Jahrg. gr. 8. (IV, 164 S.) Glatz 886, (Platz.) * 2 50
—— der Stadt Glauchau nebst Geschäfts-Anzeiger. Bearb. von einigen städt. Beamten. Hrsg. am 1. Juni 1886. gr. 8. (XV, 143 S.) Glauchau, (Peschke.) ** 4 —
—— dass. — 1888. Hrsg. am 5. Aug. 5. Aufl. gr. 8. (VIII, 166 S.) (Ebendas.) ** 4 —
—— für die Stadt Gleiwitz. Unter Benutzung amtl. Materials bearb. von F. Heine. gr. 8. (IV, 136 S. mit 1 Plane der Stadt Gleiwitz.) Gleiwitz 887, (Raschdorff.) * 3 50
—— nebst Geschichte und Fremdenführer für die Bürgermeistereien Godesberg, Villip und das Siebengebirge incl. des Luftcurortes Honnef. 8. (IV, 42 S.) Leipzig 886, Lesimple. cart. * — 80
—— für Gohlis auf das J. 1886. Nach amtl. Quellen bearb. von Hugo Schneider und Paul Boragk. Mit einem Geschäftsanzeiger. gr. 8. (95 S.) Gohlis, (Th. Fritzsche.) cart. ** 2 50
—— Görlitzer, für das J. 1889. 8. (IV, 438 S.) Görlitz, Renner. geb. ** 2 25
—— dass. — s. Wohnungs-Anzeiger.
—— der Residenzstadt Gotha. 1885/86. 8. (237 S.) Gotha, Engelhard-Reyher'sche Hofbuchdruckerei. geb. ** 2 —
—— dass. — für den Zeitraum vom 1. Juli 1886 bis 30. Juni 1887. 8. (254 S.) Ebendas. geb. ** 2 40
—— dass. — für den Zeitraum vom 1. Juli 1887 bis 30. Juni 1888. 8. (IV, 257 S. nebst Stadtplan.) Ebendas. geb. ** 2 50
—— dass. — für den Zeitraum vom 1. Juli 1888 bis 30. Juni 1889. 8. (IV, 260 S. mit verb. Stadtplan.) Ebendas. geb. ** 2 50
—— allgemeines, für Göttingen. 1885. gr. 8. (IV, 104 S.) Göttingen, Vandenhoeck und Ruprecht's Verlag. ** 2 —
—— dass. — 1887. gr. 8. (VI, 107 S.) Ebendas. ** 2 60
—— dass. — 1888—1889. gr. 8. (VI, 110 S.) Ebendas. cart. ** 2 60
—— der Stadt und Festung Graudenz. 1889. 8. (44, LXIII S. mit Plan.) Graudenz, Gaebel's Buchh. ** 2 25
—— von Greifswald, s. Wohnungs-Anzeiger.
—— von Greiz, —— von Grimma, —— von Großenhain, } s. Adreß- und Geschäfts-Handbuch.
—— Grossgrundbesitzer- und Güter-Lexikon, s. Hoffmann, Paul.
—— der Stadt Grünberg in Schlesien, unter Berücksicht. der Ortschaften des Kreises. Nebst einem Anhang: Inserate. gr. 8. (III, 151 S.) Grünberg i. Schl. 887, Weiß' Nachf. Verlag. * 3 —
Nachtrag dazu (32 S.) gratis
—— der Stadt und des Kreises Gumbinnen. Hrsg. von Alb. Gelleszun. 1885. gr. 8. (IV, 81 S. mit 1 autogr. Plan.) Gumbinnen, (Sterzel.) * 2 —
—— dass. — mit den Beilagen: 1. Chronik der Stadt Gumbinnen. 2. Situationsplan von derselben. Hrsg. von Alb. Gelleszun. 1887. gr. 8. (III, 76; IV, 39 S.) (Ebendas.) ** 2 —
—— schlesischer Güter, s. Güter-Adreßbuch.

Adreßbuch von Hall (Schwäbisch-), s. Adreß- und Geschäfts-Handbuch.
—— von Halle a. d. S., s. Adreßbuch und Wohnungs-Anzeiger.
—— kaufmännisches von Hamburg, Altona und Ottensen 1886. Adressbuch für Handel, Industrie und Gewerbe. Bearb. und hrsg. von Gebr. Broemel. 1. Jahrg. gr. 8. (VIII, 206 S.) Hamburg, (Boysen.) geb. * 4 —
—— von Hamburg, s. Börsen-Adreßbuch, Hamburger.
—— Hamburgisches, für 1886. gr. 4. (900 S.) Hamburg, Hermann's Erben. ** 7 50
—— dass. — für 1887. 4. (980 S.) Hamburg, (Boysen.) ** 7 50
Erscheint jährlich in ähnlichem Umfange und zu gleichem Preise.
—— der Stadt Hameln für 1885. gr. 8. (80 S.) Hameln, Fuendeling. * 2 —
—— dass. — mit allgemeinem Geschäftsanzeiger für 1888. 8. (85 S.) Ebendas. ** 3 —
—— von Hamm i. W., s. Adreßbuch und Geschäfts-Anzeiger für Hamm.
—— von Hanau am Main für die J. 1886 und 1887. Auf Grund der letzten Volkszählung nach dem Material des hiesigen Meldeamts bearb. 8. (184 S. mit 1 Plan.) Hanau, König. cart. * 4 —
—— von Hanau am Main, Kesselstadt und Schloß Philippsruhe für die J. 1888 und 1889. gr. 8. (197 S.) Ebendas. cart. * 4 —
—— Stadt- und Geschäfts-Handbuch der königl. Residenzstadt Hannover. 1885. gr. 8. (XV, 830, 310 S. mit dem chromolithogr. Plane der Stadt.) Hannover, Klindworth. geb. ** 9 —
—— Stadt- und Geschäfts-Handbuch der königl. Residenzstadt Hannover und der Stadt Linden. 1886. gr. 8. (XV, 854, 318 S. mit 1 Tab., 1 chromolithogr. Stadt-Plan und 1 Theaterplan.) Ebendas. geb. ** 9 —
—— dass. — 1887. gr. 8. (XVI, 877, 334 S. mit chromolithogr. Plan.) Ebendas. geb. ** 9 —
—— dass. — 1888. gr. 8. (XVIII, 904, 348 S. mit Zugabgangs-Tab., 2 Theaterplänen und Stadtplan.) Ebendas. geb. ** 10 —
—— von Hannover, s. Sonnenberg, F., Lehrer-Adreßbuch für die Provinz Hannover.
—— der Stadt Harburg mit dem Schloß- und Hafenbezirk, dem der Stadt angrenzenden Theile der Ortschaft Wilstorf und dem zum Holzwege gehör. Theile der Ortschaft Heimfeld für 1886. gr. 8. (284 S.) Harburg, (Reichenau.) cart. * 4 —
—— der Stadt Harburg mit den Ortschaften Wilstorf, Heimfeld, Schloß- und Hafengemeinde, sowie dem zwischen dem Neulanderwege und dem Bahnkörper der Venlo-Hamburger Eisenbahn belegenen Theile von Neuland für 1888. gr. 8. (287 S.) (Ebendas.) cart. ** 3 75
—— der Stadt Heidelberg für die J. 1885 und 1886. Zusammengestellt im Auftrage des Stadtrates. gr. 8. (X, 259; X, 280 S. mit je 1 chromolithogr. Plan der Stadt Heidelberg.) Heidelberg, (Koester.) à Jahrg. * 2 70
—— dass. — für die J. 1887 und 1888. Zusammengestellt im Auftrage des Stadtrates. gr. 8. (XII, 287; XVI, 292 S. mit je 1 neuen Plan der Stadt Heidelberg und Umgebung.) Heidelberg, (C. Winter's Sortiment.) à Jahrg. ** 2 80
—— dass. — für das J. 1889. gr. 8. (XVI, 295 S.) Heidelberg, (Koester.) ** 3 50
—— der k. freien Stadt Hermannstadt und deren Umgebung, sowie der Städte Broos, Mediasch und Mühlbach. Hrsg. vom Hermannstädter Bürger- und Gewerbe-Verein. 4. Jahrg. 8. (IV, 179 S.) Hermannstadt 887. (Wien, Graeser.) ** 1 60
—— für die Stadt Hildburghausen 1886. Auf Grund amtl. Erhebungen über die Volkszählung vom 1. Dezbr. 1885 bearb.

von Carl Funk. gr. 8. (62 S. mit 1 Plane der Stadt.) Hildburghausen, Gadow und Sohn. * 1 20

Adreßbuch von Hof, s. Adreß- und Geschäfts-Handbuch.

—— Holzhändler-Adreßbuch, s. Holzhändler-Adreßbuch.

—— der Stadt Hörde, sowie der Aemter Aplerbeck, Barop, Kirchhörde und Wellinghofen, hrsg. von H. Pellinghoff. 8. (301 S.) Soest 889, Tappen. geb. ** 5 —

—— der Residenz- und Universitätsstadt Jena. 1886 und 1887. 4. und 5. Folge. gr. 8. (96; 100 S.) Jena, Neuenhahn. à Jahrg. ** 1 50

—— der Industriellen, Handel- und Gewerbetreibenden in Oberösterreich, welche an directer Erwerbsteuer ohne Zuschlag mindestens 5 fl. ö. W. jährlich zu entrichten haben, mit Angabe der handelsgerichtlich protokollirten Firmen. Auf Grund der neuesten authent. Daten verf. und hrsg. von Karl Hochhauser und Friedr. Woraczek. 4. Aufl. gr. 8. (VIII, 350 S.) Linz 887, (Ebenhöch.) * 4 —

—— für Industrielle, Kaufleute, Gewerbetreibende, Aerzte rc., s. Schrami.

—— der königl. bayer. Festungsstadt Ingolstadt. 8. Aufl. Jahrg. 1886. Nach amtl. Quellen bearb. gr. 8. (VIII, 127 S. mit 2 Autotyp. und 1 lithogr. und color. Plan.) Ingolstadt, Ganghofer. cart. * 1 —

—— dass. — 4. Aufl. Jahrg. 1888. Nach amtl. Quellen bearb. 8. (XXIV, 127 S. mit 1 Portr.) Ebendas. cart. * 1 50

—— der Stadt Iserlohn, nebst Firmen- und Geschäfts-Register, sowie Verzeichniß der Gewerbetreibenden aus den Städten Altena, Hagen, Hohenlimburg, Lüdenscheid, Menden, Neheim, Plettenberg und Siegen, sowie aus den Aemtern Altena, Ergste, Hemer, Hohenlimburg und Menden. Hrsg. von C. W. Hoffmann. 8. (X, 373 S.) Iserlohn 888, (Bädeker's Sortiment.) cart. ** 5 —

—— der Juden Berlin's. Praktisches Handbuch für das kaufende Publikum. Zusammengestellt von B. Blavier. gr. 16. (IV, 277 S.) Berlin 888, B. Blavier, N., Zionskirch-Platz 15. * 1 —

—— von Kaiserslautern, s. Adreß- und Geschäfts-Handbuch.

—— Karlsbader, 1888. kl. 4. (IV, 307 S. mit 1 Theaterplan.) Karlsbad, Jakob. cart. * 4 —

—— für die Haupt- und Residenz-Stadt Karlsruhe mit theilweiser Berücksicht. der Nachbarstädte Durlach, Ettlingen und Mühlburg. 1885 und 1886. Bearb. nach Orig.-Aufnahmen und amtl. Material. Stand vom 15. Novbr. 1884 und 1885. gr. 8. (299; 309 S. mit je 1 chromolithogr. Plan von Karlsruhe.) Karlsruhe, Bielefeld's Verlag. cart. à Jahrg. ** 4 —

—— für die Haupt- und Residenzstadt Karlsruhe mit theilweiser Berücksicht. der Nachbarstädte Durlach und Ettlingen. 1887—1889. Bearb. nach Orig.-Aufnahmen und amtl. Material. Stand vom 15. Novbr. 1886, 1887 und 1888. gr. 8. (332; 352; 356 S. mit je 1 chromolithogr. Plan.) Ebendas. cart. à Jahrg. ** 4 40

—— von Kassel und Umgebungen für die J. 1885 und 1886. Hrsg. von Chr. Preime's Erben und C. Boppenhausen. 52. und 53. Jahrg. gr. 8. (668; VIII, 687 S. mit je 1 lithogr. Plane der Stadt.) Kassel, (Baier und Comp.) cart. à Jahrg. ** 6 75

—— dass. — für 1889. Hrsg. von C. Boppenhausen und C. Preime. (LXXII, 688 S. mit 1 Plan.) Ebendas. cart. * 7 50

—— für Kaufleute und Fabrikanten von Oesterreich-Ungarn, s. Stehlik.

—— für Kempten, s. Adreß- und Geschäfts-Handbuch.

—— der keramischen Industrie, enth. die Firmen der Fabriken für Porzellan, Steingut, Fayence, Majolika, Siderolith, Terralith, Oefen, Irdenwaaren, Terracotta, Fliesen, Steinzeug, Thonpfeifen, grobe und feuerfeste Thonwaaren, Graphitblöcke und Schmelztiegel in Deutschland und Oesterreich-Ungarn mit allen Fabrikmarken. Hrsg. unter Mitwirkung der Vorstände des Verbandes keram. Gewerke in Deutschland und des Vereins deutscher Fabriken feuerfester Produkte von der Redaction des „Sprechsaal". 2. Aufl. 8. (V, 382 S.) Coburg 887, Müller und Schmidt. ** 5 —

Adreßbuch der Stadt Kiel, sowie der Ortschaften Gaarden und Ellerbek für das J. 1888/89. Abgeschlossen am 1. Decbr. 1887. Hrsg. von F. Lindig. gr. 8. (VIII, 404, 47 S.) Kiel, (Universitäts-Buchhandlung.) cart. * 9 —

Auch für 1884/85 und 1885/86 erschienen.

—— kirchliches, für Nord-Amerika. Im Auftrage des Central-Ausschusses für die Innere Mission der deutschen Evangelischen Kirche, der Evangelischen Gesellschaft für die protestant. Deutschen in Amerika und der Diaspora-Konferenz. Hrsg. von H. Borchard. 8. (69 S. mit 1 Karte der Vereinigten Staaten von Nord-Amerika.) Bielefeld 884, Velhagen und Klasing. cart. * 1 20

—— für Kolportage- und Eisenbahn-Buchhandel, s. Malzahn.

—— der Haupt- und Residenzstadt Königsberg für 1885. Auf Grund und unter Vergleichung amtl. und privater Materialien und Notizen redig. von Carl Nürnberger. gr. 8. (X, 336, 160 S.) Königsberg, Nürmberger. geb. ** 7 —

—— dass. — für 1886 und 1887. Auf Grund amtl. und privater Materialien und Notizen redig. von Carl Nürnberger. gr. 8. (338, 160; 298, 200 S.) Königsberg, Nürmberger's Adreßbuch-Verlag. geb. à Jahrg. ** 7 —

—— dass. — für 1888. Auf Grund amtl. und privater Materialien und Notizen redig. von Carl Nürnberger. gr. 8. (300, 240 S.) Ebendas. geb. ** 8 —

Vgl.: Handbuch von Königsberg.

—— der Stadt Kreuznach, der Salinen Karls- und Theodorshalle und Münster am Stein. Auf Grund amtl. Materialien hrsg. von Wilh. Tönsmann. 1887. gr. 8. (III, 89 S.) Kreuznach, Voigtländer's Sortiments-Buchh. geb. ** 2 50

—— für Landsberg a. d. Warthe 1889. Mit Anhang. 2. umgearb. und bis zur Gegenwart ergänzte Aufl. Hrsg. auf Grund amtl. Angaben und eigener Aufzeichnung der Bürgerschaft von Louis Schneider. gr. 8. (VIII, 244 S. mit Plan der Stadt, gezeichnet von Friedenreich.) Landsberg a. d. W., R. Schneider und Sohn. cart. * 5 —

Jahrg. 1886 s. Adreß- und Wohnungs-Anzeiger.

—— der königl. bayer. Kreishauptstadt Landshut. Nach amtl. Quellen bearb. gr. 8. (IV, 140 S.) Landshut 886, Krüll. cart. ** 1 50

—— dass. — Jahrg. 1888, s. Adreß- und Geschäfts-Handbuch.

—— landwirthschaftliches, der Grossgrundbesitzer, Gutspächter, Viehzüchter, Viehhändler, Spiritusproducenten etc. von Oesterreich-Ungarn. Mit einem Anhang: Bezugsquellen und Anzeigen für Haus- und Landwirthschaft. Auf Grund der neuesten amtl. Daten zusammengestellt von Wilh. Borsodi. (In 8 Bdn.) VI. Bd.: Ungarn. gr. 8. (XXXII, 586 S. und Sp.) Wien 886, Szelinski. geb. * 24 —

Bd. I—V, VII und VIII sind noch nicht erschienen.

—— der Stadt Langensalza, sowie sämmtlicher Orte des Kreises. Bearb. von E. R. Jung. 8. (IV, 158 S.) Langensalza 886, Wendt und Klauwell. geb. ** 3 —

—— der Stadt Leer. Hrsg. von Joh. Jauffen im Mai 1888. gr. 8. (68 S.) Leer, (Leerdertz.) ** 2 —

—— Lehrer-Adreßbuch für die Prov. Hannover, s. Sonnenberg, F.

—— für Handel, Industrie und Gewerbe von Leipzig einschliesslich sämmtlicher Vororte. 1887. 1. Jahrg. gr. 8. (XII, 304, 96 S.) Leipzig, Jüstel und Göttel. geb. * 4 —

—— von Leipzig, Frankfurt a. M., Frankfurt a. O., Braunschweig etc., s. Mess-Adressbuch.

Adreßbuch von Leipzig, s. Lehrer-Adreßbuch für Stadt und Amtshauptmannschaft Leipzig.

—— Leipziger, für 1885. 64. Jahrg. Unterstützt durch officielle Angaben von Behörden und Collegien. gr. 8. (XXXII, 696, 387 S. mit 1 chromolithogr. Plane der Stadt Leipzig, den Uebersichts-Plänen der Plätze im neuen und alten Stadttheater und 1 Uebertragungstab. der bisher. alten Hausnummern in die neuen vom J. 1885.) Leipzig, Ebelmann. geb. ℳ 9 —

—— dass. — für 1886. 65. Jahrg. Unterstützt durch officielle Angaben von Behörden und Collegien. gr. 8. (XVI, 716, 406 S. mit 1 Plane der Stadt Leipzig, den Uebersichts-Plänen der Plätze im neuen und alten Stadttheater.) Ebendas. geb. ℳ 9 —

—— dass. — für 1887 und 1888. 66. und 67. Jahrg. Unterstützt durch officielle Angaben von Behörden und Collegien. gr. 8. (XVIII, 728, 379, 48; XVII, 734, 398, 40 S. mit je 1 Plane der Stadt Leipzig, den Uebersichts-Plänen der Plätze im neuen und alten Stadttheater und im Carola-Theater.) Ebendas. geb. à Jahrg. ℳ 9 —

—— für die Ostvorstadtorte Leipzigs: Volkmarsdorf, Neuschönefeld, Neustadt, Schönefeld, Sellerhausen, Neusellerhausen, Anger-Crottendorf, nebst einem Geschäfts-Anzeiger von Gewerbetreibenden auf das J. 1888. 1. Jahrg. Nach amtl. Unterlagen zusammengestellt von Fr. Bamberger. gr. 8. (VIII, 267 S.) Volkmarsdorf, F. Bamberger, Bergstr. 1. cart. ℳ 3 —

—— dass. — auf das J. 1889. 2. Jahrg. gr. 8. Ebendas. ℳ 3 —

—— Liegnitzer, für das J. 1888. Hrsg. von Brinschwitz und Schimann. gr. 8. (282 S.) Liegnitz, (Zippel.) cart. 7 50

—— der Fabrik- und Handelsstadt Limbach in Sachsen mit deren Amtsgerichtsbezirk, nebst Hartmannsdorf und Rußdorf für das J. 1887. Hrsg. von C. O. Liebers. 1. Ausg. Mit 1 Inseratentheile nebst Bezugsquellen-Nachweiser. 8. (163 S. mit 1 Plane der Stadt Limbach.) Limbach, (Stoll. — Chemnitz, Strauß.) cart. 3 —

—— für Lindenau-Plagwitz und Neu-Schleußig 1885. Hrsg. von Heinr. Haupt und Osk. Weigert. gr. 8. (151 S.) Lindenau-Leipzig, Haupt. cart. ℳ 3 —

—— dass. — 1887. 2. Aufl. Hrsg. für Lindenau von Heinr. Haupt, für Plagwitz-Neuschleußig von Osk. Weigert. gr. 8. (96, 64 S.) Ebendas. cart. ℳ 3 —

—— von Loschwitz, s. Adreß- und Geschäfts-Handbuch.

—— Lübeckisches, für 1889. gr. 8. (XXXVIII, 490, 48, 57, 15 S.) Lübeck, M. Schmidt. geb. ℳ 6 —

—— von Lüdenscheid, s. Adreß- und Geschäfts-Handbuch.

—— von Ludwigshafen, s. Adreß-Kalender.

—— der Stadt Luzern und der Centralschweiz (Kantone Luzern, Uri, Schwyz, Unterwalden und Zug) 1886. Mit Inseraten-Anhang. Bearb. von L. Widmer. gr. 8. (XIII, 269 S. mit 1 Plan.) Luzern, (Doleschal.) cart. ℳ 4 50

—— für die Markgrafschaft Mähren und das Herzogthum Schlesien, s. Handels- und Gewerbe-Adressbuch.

—— der Provinzial-Hauptstadt Mainz mit Zahlbach, der Stadt Kastel und der Gemeinde Mombach 1885 und 1886. Bearb. nach Orig.-Aufnahmen und amtl. Material. gr. 8. (VIII, 424; IX, 426 S. mit je 1 chromolithogr. Plan.) Mainz, Diemer. cart. à Jahrg. ℳ 8 —

—— der Provinzial-Hauptstadt Mainz mit Zahlbach und der Gemeinde Mombach 1887 und 1888. Bearb. nach Orig.-Aufnahmen und amtl. Material. gr. 8. (VIII, 403; VIII, 416 S. mit je 1 chromolithogr. Plan.) Ebendas. cart. à Jahrg. ℳ 7 —

—— von Malchin, s. Jahrbuch, Malchiner.

—— für Manufakturisten, s. Regenhardt, C.

—— der Stadt Marburg (Hessen). gr. 8. (68 S.) Marburg 887, Koch. geb. ℳ 2 50

—— der Maschinen-, Papier- und Pappen-Fabriken, sowie der Holzstoff- und Holzpappen-, Strohstoff- und Cellulose-Fabriken des Deutschen Reichs, Oesterreich-Ungarns und der Schweiz. Zusammengestellt von Günther-Staib. 13. Aufl. 1889. 12. (168, 115 S.) Biberach 888, Dorn'sche Buchh. geb. ℳ 2 —

Vgl.: Günther-Staib.

Adreßbuch der Stadt Meerane, nebst Geschäfts-Anzeiger. Im Auftrage des Gewerbevereins auf Grund amtl. Unterlagen zusammengestellt von Heinr. Roth. Hrsg. im Febr. 1888. gr. 8. (IV, 128 S.) Meerane, (Send.) geb. ℳ 3 —

—— der Bürgermeisterei Meiderich. 8. (62 S.) Ruhrort 887, Andreae und Comp. ℳ 2.—; geb. ℳ 2 40

—— der Residenzstadt Meiningen. Auf Grund amtl. Mittheilungen zusammengestellt. Dezbr. 1886. gr. 8. (80 S.) Meiningen, Brückner und Renner. ℳ 2 —

—— dass. — October 1888. gr. 8. (83 S.) Ebendas. ℳ 2 —

—— von Meißen, s. Adreß- und Geschäfts-Handbuch.

—— des Kurortes Meran. Meran, Obermais, Untermais und Gratsch. 3. Aufl. gr. 8. (III, 160 S.) Meran 887, Ellmenreich. cart. ℳ 2 —

—— merkantilisches, für die Großherzogthümer Mecklenburg-Schwerin und Strelitz. Verzeichniß sämmtl. Handelsfirmen, Actien-Gesellschaften und Genossenschaften. Zusammengestellt unter Berücksicht. der Eintragungen in die Handels-Register. 3. Jahrg. 1886. gr. 8. (IV, 152 S.) Rostock, Hinstorff's Verlag. cart. ℳ 2 50

—— für den Kreis Meschede. Nach amtl. und Privat-Quellen hrsg. 8. (VII, 46 S.) Siegen 884, Lorsbach. 2 —

—— von Metz. 1888. Nach der städt. Volkszählung bearb. gr. 8. (351 S.) Metz, (Lang.) ℳ 6 —

—— für Militär-Anwärter. 8. (29 S.) Berlin 888, Liebel. ℳ — 75

—— der Stadt Minden, der Neustadt und der Feldmarken pro 1885. gr. 8. (68 S.) Minden, (Husekland.) cart. ℳ 2 50

—— von Mühlhausen [in Thüringen], s. Adreßbuch und Wohnungsanzeiger.

—— der Stadt und des Kreises Mülhausen [im Elsass] 1885. Bearb., mit Genehmigung der Kreisdirektion, von H. Janssen. gr. 8. (XV, 557 S.) Mülhausen, Detloff. ℳ 8.—; geb. ℳ 9 —

—— der Stadt Mülhausen [i. E.] von C. Meyer. 1888. 8. (XXVI, 556 S.) (Ebendas.) ℳ 6.—; geb. ℳ 7 —

—— von Mülheim-Ruhr, s. Wohnungs- und Geschäfts-Anzeiger.

—— von München für das J. 1886. Hrsg. von der königl. Polizei-Direktion. Hierzu das Handels- und Gewerbe-Adreßbuch, hrsg. von der Handels- und Gewerbekammer für Oberbayern. Hergestellt nach dem Stande vom 1. Novbr. 1885. gr. 8. (XVI, 596, 550, 124, 284 S.) München, (Franz' Sortiment. — Kaiser.) geb. ℳ 8 —

—— dass. — für das J. 1887. Hergestellt nach dem Stande vom 1. Novbr. 1886. gr. 8. (XVI, 632, 566, 133, 293 S. mit lithogr. Plan.) (Ebendas.) geb. ℳ 8 —

—— dass. — für das J. 1888. Hergestellt nach dem Stande vom 1. Novbr. 1887. 4. (IX, 385, 340, 80, 163 S.) München, (Th. Ackermann's Sortiment. — Franz' Sortiment. — Kaiser.) geb. ℳ 8 —

—— dass. — für das J. 1889. Hergestellt nach dem Stande vom 1. Novbr. 1888. 4. (XII, 392, 355, 85, 184 S.) (Ebendas.) geb. ℳ 8 —

—— für München und seine nächste Umgebung, s. Handels- und Gewerbe-Adreßbuch.

—— für die Stadt München-Gladbach. Hrsg. auf Grund amtl. Listen und eigener Aufzeichnung der Bürgerschaft. Für 1886 und 1888. 8. (360; 410 S.) M.-Gladbach, Schellmann. à Jahrg. ℳ 5 —

—— für die Stadt und den Kreis Münden, für Blume, Drausfeld und Hedemünden, sowie für die übrigen Ortschaften des Kreises. gr. 8. (63 S.) Münden 887, (Augustin.) ℳ 2 —

—— der Stadt Münster für 1885, 1887—1889. gr. 8. (463; XII, 484; XIV, 487; 416 S.) Münster, Russell. à Jahrg. ℳ 5.50.; geb. ℳ 6 —

	ℳ Pf.
Adressbuch für Münz-, Siegel- und Wappenkunde, s. Grenser, A.	
—— für die Musikinstrumentenbranche, s. Wit, P. de.	
—— der Stadt Neisse. Hrsg. von B. Baumann. gr. 8. (V, 201 S. mit 1 Plan der Stadt, 1 : 5000, und 1 Skizze des Stadttheaters.) Neisse 887, Graveur's Verlag. cart.	* 4 —
—— von Neu-Ruppin, s. Wohnungs-Anzeiger.	
—— für die Stadt Neuß 1886. Nach amtl. Quellen zusammengestellt. gr. 8. (IV, 106 S.) Neuß, van Haag. cart.	* 2 50
—— von Nordhausen, s. Adreßbuch und Wohnungs-Anzeiger.	
—— von Nördlingen, s. Hand- und Adreßbuch.	
—— von Nürnberg für das J. 1885. Gefertigt vom magistrat. Einwohner-Bureau. gr. 8. (IV, 316, 299, 186, 111 S.) Nürnberg, (v. Ebner's Sortiment.) geb.	** 5 —
—— dass. — für das Jahr 1886. gr. 8. (322, 311, 192, 135 S.) (Ebendas.) geb.	** 6 —
—— dass. — für das J. 1887. 10. Aufl. gr. 8. (VIII, 283, 277, 168, 94 S.) (Ebendas.) cart.	** 6 50
—— dass. — für das J. 1888. 11. Aufl. gr. 8. (VIII, 296, 288, 172, 117 S.) Nürnberg, (H. Schrag.) cart.	** 4 50
—— dass. — für das J. 1889. 12. Aufl. gr. 8. (IX, 310, 207, 181, 103 S.) (Ebendas.) geb.	* 6 —
—— der Stadt Offenbach am Main. Hrsg. von Heinr. Huhn. gr. 8. (VIII, 312 S. mit 1 geometr. Plan von Offenbach von Alex. Franz.) Offenbach 885, Hess. cart.	* 5 —
—— dass. — Nebst den Handelsfirmen von Bieber, Bürgel, Dietesheim, Mühlheim, Neu-Isenburg, Groß-Steinheim, Klein-Steinheim, Obertshausen und Rumpenheim. Bearb. nach Orig.-Aufnahmen und amtl. Material. gr. 8. (V, 192; 68, 40, 16 S. mit neuem Stadtplan und Plan des Stadttheaters.) Ebendas. 888. geb.	* 5 —
—— der großherzogl. Badischen Kreishauptstadt Offenburg. Hrsg. von Müller, nach dem Stand vom November 1886. 8. (115 S.) Offenburg 887, (Trube.)	* 1 20
—— der Residenzstadt Oldenburg für 1885/86, 1886/87, 1887/88 und 1888/89. Im Auftrage des Stadtmagistrats nach amtl. Quellen bearb. 8. (172; 176; 180; 182 S.) Oldenburg, Schulze'sche Buchh. à Jahrg.	* ℳ 2.—; geb. * 2 75
—— für die Stadt und Feldmark Osnabrück auf die J. 1885—1887. Hrsg. von G. Elstermann. 8. (204; 206; 202 S.) Osnabrück, (Beith.) à Jahrg.	** 4 —
—— dass. — auf das J. 1888/89. Hrsg. von G. Elstermann. 8. (VIII, 170 S. mit 2 Plänen.) Osnabrück, (Pillmeyer.)	** 4 50
—— von Oesterreich-Ungarn. Adressbuch der Kaufleute und Fabrikanten, s. Stehlik's Handels-Adressbuch.	
—— von Ostpreußen, s. Handbuch der Provinz Ostpreußen.	
—— von Ottensen, s. Adreßbuch, kaufmännisches, von Hamburg rc.	
—— von Paderborn, s. Adreß- und Geschäfts-Handbuch.	
—— der Papier-Erzeugung, Verarbeitung und Handel, s. Papier-Kalender.	
—— der Papierfabriken etc., s. Günther-Staib.	
—— der Vorderstadt Parchim 1886. gr. 8. (VI, 68 S.) Parchim, Wehdemann.	* 1 25
—— der Stadt Pforzheim mit Brötzinger Neustadt nach dem Stande vor Beginn des J. 1887. Nach Orig.-Aufnahmen und amtl. Quellen zusammengestellt von Ludw. Rühl. gr. 8. (168 S.) Pforzheim, (Rieder.)	** 3 —
—— von Pieschen, —— von Plauen bei Dresden,	s. Adreß- und Geschäfts-Handbuch.
—— der Kreisstadt Plauen i. V. nebst Geschäfts-Anzeiger für 1886/87 und 1888/89. 8. und 9. Ausg. Unter Benützung officieller Angaben bearb. gr. 8. (IV, 276; XVI, 256, 32 S. mit je 1 chromolithogr. Plan.) Plauen, Neupert's Verlag. geb. à Jahrg.	** 5 —
—— der Stadt Posen für das J. 1887. gr. 8. (178 S.) Posen, (Heine.) geb.	* 5 —

	ℳ Pf.
Adressbuch für die Provinz Posen, s. Hoffmann, P.	
—— von Potschappel, s. Adreß- und Geschäfts-Handbuch.	
—— von Potsdam, s. Wohnungs-Anzeiger.	
—— von Preßburg, s. Wegweiser, Preßburger.	
—— von Quedlinburg, s. Adreßbuch, Wohnungsanzeiger und Geschäfts-Handbuch.	
—— von Ratibor, s. Adress- und Geschäfts-Handbuch.	
—— der Stadt Ravensburg. Nach der Volkszählung vom 1. Dezbr. 1885, der neuen Straßenbenennung und Häusernummerierung hrsg. von T. Hafner. gr. 8. (89 S.) Ravensburg 886, (Dorn'sche Buchh.)	** 1 20
—— der Kreishauptstadt Regensburg, deren Nachbarstadt Stadtamhof und der Gemeinde Steinweg. Nach amtl. Quellen bearb. gr. 8. (VIII, 259, 34 S. mit 1 Plane der Stadt Regensburg.) Regensburg 886, Coppenrath. geb.	** 4 —
—— Reichenberg, s. Adreßbuch und Wohnungsanzeiger.	
—— für die Stadt Remscheid. Hrsg. vom Bürgermeister der Stadt. gr. 8. (430 S.) Remscheid 886, (Schmidt.)	* 5 —
—— für Reudnitz mit einem Empfehlungsanzeiger von Gewerbetreibenden, nebst 1 chromolithogr. Specialkarte von Reudnitz und den angrenzenden Fluren auf die J. 1886—1888. 17.—19. Jahrg. Nach den sichersten Quellen zusammengestellt von L. Oehring. gr. 8. (VI, 146; VI, 170 S.) Reudnitz, Selbstverlag des Herausgebers. cart. à Jahrg.	** 2 —
—— kaufmännisches, für die Rheinprovinz. 1. und 2. Bd. Nach amtl. Quellen bearb. und hrsg. von H. Wiese. gr. 8. Köln 884, (Theissing.) geb.	* 4 —
Inhalt: Bd. 1. Reg.-Bez. Köln. (XVI, 416 S.) *ℳ 2.—. " 2. Reg.-Bez. Düsseldorf. (254 S.) *ℳ 2.—. Wird nicht fortgesetzt.	
—— der Stadt Riesa. 1886. 8. Riesa, (Nagel.)	* 2 —
—— dass. — Jahrg. 1888 und 1889, s. Adreß- und Geschäfts-Handbuch.	
—— Rigasches, für 1885. Hrsg. von Richter und Comp. 4. (III, 278 S. mit 2 Theaterplänen.) Riga, (Kymmel's Sortiment.) cart. **ℳ 10.—.; herabgesetzter Preis Nicht weiter erschienen.	** 4 —
—— der Rittergutsbesitzer resp. -Pachter, Gutsbesitzer, Gemeindevorstände und Wirthschaftsbesitzer rc. in den 279 Ortschaften der Königl. Amtshauptmannschaft Meißen. Nach amtl. Quellen bearb. Hrsg. von F. Jul. Baumert. 8. (100 S.) Meißen 885, Baumert. cart.	* 1 —
—— von Rochlitz, —— von Rudolstadt, —— für den Kreis Ruhrort. 8. (271 S.) Ruhrort 888, Andrae und Comp.	s. Adreß- und Geschäfts-Handbuch. ** 4 —
—— von Rumänien, s. Annuaire de Roumanie.	
—— der Amtsgerichtsbezirke Saalfeld und Gräfenthal und verschiedener angrenzender Ortschaften. 8. (IV, 255 S.) Saalfeld 886, Riese. geb.	* 3 —
—— von Saarbrücken und St. Johann, s. Wohnungs-Anzeiger.	
—— der preuß. Provinz Sachsen, s. Universal-Handbuch und Statistisches Ortslexikon für das Deutsche Reich.	
—— von Salzburg, s. Geschäfts-, Volks- und Amtskalender.	
—— der Stadt Salzwedel. Bearb. und hrsg. von Gust. Klingenstein. 8. (106 S. mit 1 Plan.) Salzwedel 888, Klingenstein.	** 3 —
—— des Kantons und der Stadt Schaffhausen mit Feuerthalen, nach dem neuesten amtl. Material zusammengestellt von H. Siegerist. gr. 8. (IV, 88 S.) Schaffhausen 886, Kober. cart.	** 3 50
—— von Schaudau, s. Adreß- und Geschäfts-Handbuch.	
—— erstes, der deutschen Schirm-, Stock-, Stoff-, Fournitur- und Posamenten-Fabrikanten. Mit einem Bezugsquellen-Anzeiger. 12. (XVI, 112 S.) Leipzig 887, L. Klewitz. geb.	* 4 50

Adreßbuch der Stadt Schleswig. 1885. 8. (129 S.) Schleswig, Bergas. cart. ** 2 50

— für Schleswig-Holstein, Lauenburg und das Fürstenthum Lübeck, nebst einem Verzeichnis der Behörden. Nach Postbezirken alphabetisch geordnet. Hrsg. von Fritz Budow. 5. bedeutend verm. Aufl. gr. 8. (XXXII, 456 S.) Garding 888, (Führ und Dircks.) * 6 —

— für Schneeberg, s. Adreß- und Geschäfts-Handbuch.

— für Schwäbisch-Hall, s. Adreß- und Geschäfts-Handbuch.

— von Schweidnitz für 1887. 8. (152 S.) Schweidnitz, Expedition des Tageblattes. cart. * 2 50

— für die königl. bayerische Stadt Schweinfurt. Nach den Ergebnissen der letzten Volkszählung. gr. 8. (VIII, 220 S.) Schweinfurt 886, (Stoer.) cart. ** 3 —

— der Schweiz, s. Gewerbe- und Handels-Adressbuch.

— von Sebnitz, s. Adreß- und Geschäfts-Handbuch.

— der Seifenfabriken, s. Engelhardt, A.

— von Serbien, s. Handels-Adressenbuch.

— für die Stadt und den Kreis Siegen. Nach amtl. Quellen hrsg. 5. Aufl. gr. 8. Siegen 887, Lorsbach'sche Buchh. 4 50

— der Städte Soest und Werl, sowie der zum Kreise Soest gehörenden Landgemeinden. 1888. 8. (206 S.) Soest, Tappen. geb. ** 5 —

— für die Stadt Spandau und den Kreis Osthavelland 1886. Nach amtl. Quellen zusammengestellt. gr. 8. (242, 132, 76, 48, 66 S. mit 1 Plan des Kreises Osthavelland.) Spandau, Jürgens. cart. ** 5 —

— statistisches, der Sparkassen Deutschlands. Hrsg. von der Redact. der volkswirthschaftl. Zeitschrift: Die Sparkasse, Organ des deutschen Sparkassen-Verbandes [Heyden]. gr. 8. (XXX, 442 S.) Essen (885), (Silbermann.) ** 5 —

— Speierer, nach amtl. Quellen bearb. gr. 8. (VIII, 176 S. mit 1 Plan der Stadt Speier.) Speier 888, (Lang.) ** 2 50
Vgl.: Adreß-Kalender.

— der Spielwaaren-Industrie, nebst Taschen-Notiz-Kalender. Hrsg. von Th. Herm. Wechsung. 12. (122 S.) Coburg 888, (Bonsack.) * 1 —

— für Sport, s. Sport-Adressen, Wiener.

— der Stadt Stade, nebst Geschäfts-Empfehlungen. 1886. 8. (131 S.) Stade, F. Steudel jun. geb. * 2 35

— von Stargard i. P., s. Wohnungs-Anzeiger.

— von Staßfurt und Leopoldshall, s. Wohnungs- und Adreßbuch.

— der Stadt Stendal. 1886. Bearb. nach dem Material des städt. Einwohner-Meldeamts. Lex.-8. (72 S.) Stendal, Franzen und Grosse. 4 50

— für Stenographen, s. Adreßkalender.

— für Stettin ꝛc., s. Adreß- und Geschäfts-Handbuch.

— der Stadt St. Gallen. 8. (VIII, 104, 52, 38 S.) St. Gallen 888, (Kreutzmann.) * 4 50

— für die Städte St. Johann a. d. Saar und Saarbrücken sowie Umgegend, nur nach amtl. Material bearb. von Koenig und Bier. Nebst einem Anhang, enthaltend insbesondere eine geographisch-histor. und statistisch-volkswirthschaftl. Beschreibung der Städte und Umgegend von H. W. Glabbach. gr. 8. (VII, 384 S.) St. Johann-Saarbrücken 888, (Bock und Seip.) cart. * 3 50

— für die Stadt Stolp. Nach amtl. Quellen bearb. von Geo. Holder. 8. (224, 39, 60 S.) Stolp 888, (Hildebrandt.) cart. * 4 —

— von Stralsund. 1885—1888. 8. (à Jahrg. 100—120 S.) Stralsund, (Bremer.) à Jahrg. * 2 —

— der Stadt Strassburg. 1886—87. Nach amtl. Quellen. gr. 8. (VIII, 264, 326 S. mit 1 Plan der Stadt Strassburg.) Strassburg, Heinrich. geb. * 6 50

Adressbuch der Stadt Strassburg. 1888. Nach amtl. Quellen. gr. 8. (VIII, 308, 333 S. mit 1 Plan der Stadt Strassburg.) Strassburg, Heinrich. cart. * 7 —

— von Striesen, } s. Adreß- und Geschäfts-Hand-
— von Stuttgart, } buch.

— daſſ. — s. Wohnungs-Anzeiger der Offiziere u. s. w.

— von Teschen, s. Adressenbuch.

— von Tharandt, s. Adreß- und Geschäfts-Handbuch.

— der Stadt Trier, sowie der Vororte St. Barbara, Heiligkreuz, Kürenz, Löwenbrücken, Maar, St. Matthias, St. Medard, Olewig, Pallien, St. Paulin, Zurlauben. Nach amtl. Material bearb. 8. (CXLIII, 150 S.) Trier 886, Lintz'sche Buchh. cart. * 4 —
Vgl.: Adreß-Kalender.

— von Troppau, s. Wohnungs-Anzeiger.

— von Tübingen, } s. Adreß- und Geschäfts-Hand-
— von Ulm, } buch.

— der Stadt Uelzen. 8. (78 S.) Uelzen 886, (Starcke.) 1 50

— von Ungarn, s. Jekelfalussy, J. v.

— für Vegetarianer [Vegetarier]. Hrsg. vom Vorstande des deutschen Vereins für naturgemässe Lebensweise. 12. Aufl. 8. (IV, 82 S.) Leipzig 888. (Rudolstadt, Hartung und Sohn.) * 1 —

— der Gewerbetreibenden, Kaufleute, Fabrikanten, Vereine, Behörden, Aerzte, Advocaten etc. von Vorarlberg und dem Fürstenth. Liechtenstein. Hrsg. von J. Webering. Handelsgeographie, Angabe des Bezuges von Landesproducten und Fabrikaten. gr. 8. (82 S.) Bregenz 888, Wagner. cart. * 1 70

— Welt-Adreßbuch der selbständigen Wagenbauer und einschlägigen Handelsfirmen, s. Wagenbauer-Adreßbuch.

— von Waldheim (und umliegende Gemeinden), s. Adreß- und Geschäfts-Handbuch.

— von Wehlheiden, Wahlershausen, Wilhelmshöhe, Kirchditmold, Harleshausen, Rothenditmold für die J. 1886 und 1889. gr. 8. (48; 45 S.) Wehlheiden. (Kassel, Klaunig.) à Jahrg. * 2 50

— für die großherzogl. Haupt- und Residenzstadt Weimar. 1887. gr. 8. (208 S.) Weimar, im Verlag des Polizei-Bureau. (Erscheint jährlich.) ** 2 50

— für den Weinhandel von Ungarn und Oesterreich, s. Deil, Eugen.

— neuestes, deutscher Weinhändler, Weinstubenbesitzer, Wein-Agenten und Wein-Commissionäre. 2. vollständig neu bearb. Aufl. nach Orig.- und amtl. Aufnahmen. 12. (III, 223 S.) Mainz 885, Diemer. geb. * 6 —

— von Weipert, von M. Lust. 1887. 8. (IV, 80 S.) Weipert, (Brüder Kauneberger.) brosch. * 2 —

— von Weißenfels a. d. S., s. Adreß- und Geschäfts-Handbuch.

— Weltverkehr-, s. Regenhardt, Geschäftskalender.

— der Fabrikstadt Werdau, nebst einem Geschäfts-Anzeiger, für das J. 1887/88. gr. 8. (200 S.) Werdau. Leipzig, Merteus. 3 —

— der Stadt Werl und der zum Kreise Soest gehörenden Landgemeinden. 8. (98 S.) Soest 888, Tappen. geb. ** 2 —

— von Wesel, s. Wohnungs-Anzeiger.

— für die Stadt und den Kreis Wetzlar, nebst Geschäfts- und Firmen-Register. Nach amtl. Quellen hrsg. gr. 8. (VI, 93 S. mit lithogr. Plan der Stadt.) Siegen 884, Lorsbach. 4 —

— von Wien, s. Lehmann's allgemeiner Wohnungs-Anzeiger.

— daſſ. — s. Straßen, Gassen, Plätze.

— der Stadt Wiesbaden für die J. 1885/86, 1886/87, 1887/88 und 1888/89. Hrsg. von Wilh. Jooſt. 26.—29. Jahrg. 8. (IV, 664; IV, 684; IV, 708; 740 S.) Wiesbaden, (Limbarth.) cart. à Jahrg. ** 5 50

Adressbuch für Münz-, Siegel- und Wappenkunde, s. Grenser, A.
—— für die Musikinstrumentenbranche, s. Wit, P. de.
—— der Stadt Neisse. Hrsg. von B. Baumann. gr. 8. (V, 201 S. mit 1 Plan der Stadt, 1:5000, und 1 Skizze des Stadttheaters.) Neisse 887, Graveur's Verlag. cart. * 4 —
—— von Neu-Ruppin, s. Wohnungs-Anzeiger.
—— für die Stadt Neuß 1886. Nach amtl. Quellen zusammengestellt. gr. 8. (IV, 106 S.) Neuß, van Haag. cart. * 2 50
—— von Nordhausen, s. Adreßbuch und Wohnungs-Anzeiger.
—— von Nördlingen, s. Hand- und Adreßbuch.
—— von Nürnberg für das J. 1885. Gefertigt vom magistrat. Einwohner-Bureau. gr. 8. (IV, 316, 299, 186, 111 S.) Nürnberg, (v. Ebner's Sortiment.) geb. ** 5 —
—— dass. — für das Jahr 1886. gr. 8. (322, 311, 192, 135 S.) (Ebendas.) geb. ** 6 —
—— dass. — für das J. 1887. 10. Aufl. gr. 8. (VIII, 283, 277, 168, 94 S.) (Ebendas.) cart. ** 6 50
—— dass. — für das J. 1888. 11. Aufl. gr. 8. (VIII, 296, 288, 172, 117 S.) Nürnberg, (H. Schrag.) cart. ** 4 50
—— dass. — für das J. 1889. 12. Aufl. gr. 8. (IX, 310, 207, 181, 103 S.) (Ebendas.) geb. * 6 —
—— der Stadt Offenbach am Main. Hrsg. von Heinr. Huhn. gr. 8. (VIII, 312 S. mit 1 geometr. Plan von Offenbach von Alex. Franz.) Offenbach 885, Heß. cart. *
—— dass. — Nebst den Handelsfirmen von Bieber, Bürgel, Dietesheim, Mühlheim, Neu-Isenburg, Groß-Steinheim, Klein-Steinheim, Obertshausen und Rumpenheim. Bearb. nach Orig.-Aufnahmen und amtl. Material. gr. 8. (V, 192; 68, 40, 16 S. mit neuem Stadtplan und Plan des Stadttheaters.) Ebendas. 888. geb. *
—— der großherzogl. Badischen Kreishauptstadt Offenburg. Hrsg. von Müller, nach dem Stand vom November 1886. 8. (115 S.) Offenburg 887, (Trube.) * 1 20
—— der Residenzstadt Oldenburg für 1885/86, 1886/87, 1887/88 und 1888/89. Im Auftrage des Stadtmagistrats nach amtl. Quellen bearb. 8. (172; 176; 180; 182 S.) Oldenburg, Schulze'sche Buchh. à Jahrg. *ℳ 2.—; geb. * 2 75
—— für die Stadt und Feldmark Osnabrück auf die J. 1885—1887. Hrsg. von G. Elstermann. 8. (204; 206; 202 S.) Osnabrück, (Veith.) à Jahrg. ** 4 —
—— dass. — auf das J. 1888/89. Hrsg. von G. Elstermann. 8. (VIII, 170 S. mit 2 Plänen.) Osnabrück, (Pillmeyer.) ** 4 50
—— von Oesterreich-Ungarn. Adressbuch der Kaufleute und Fabrikanten, s. Stolik's Handels-Adressbuch.
—— von Ostpreußen, s. Handbuch der Provinz Ostpreußen.
—— von Ottensen, s. Adreßbuch, kaufmännisches, von Hamburg 2c.
—— von Paderborn, s. Adreß- und Geschäfts-Handbuch.
—— der Papier-Erzeugung, Verarbeitung und Handel, s. Papier-Kalender.
—— der Papierfabriken etc., s. Günther-Staib.
—— der Vorderstadt Parchim 1886. gr. 8. (VI, 68 S.) Parchim, Wehdemann. * 1 25
—— der Stadt Pforzheim mit Brötzinger Neustadt nach dem Stande vor Beginn des J. 1887. Nach Orig.-Aufnahmen und amtl. Quellen zusammengestellt von Ludw. Rühl. gr. 8. (168 S.) Pforzheim, (Rieder.) ** 3 —
—— von Pieschen, } s. Adreß- und Geschäfts-
—— von Plauen bei Dresden, } Handbuch.
—— der Kreisstadt Plauen i. V. nebst Geschäfts-Anzeiger für 1886/87 und 1888/89. 8. und 9. Ausg. Unter Benützung officieller Angaben bearb. gr. 8. (IV, 276; XVI, 256, 32 S. mit je 1 chromolithogr. Plan.) Plauen, Neupert's Verlag. geb. à Jahrg. ** 5 —
—— der Stadt Posen für das J. 1887. gr. 8. (178 S.) Posen, (Heine.) geb. * 5 —

Adressbuch für die Provinz Posen, s. Hoffmann, P.
—— von Potschappel, s. Adreß- und Geschäfts-Handbuch.
—— von Potsdam, s. Wohnungs-Anzeiger.
—— von Preßburg, s. Wegweiser, Preßburger.
—— von Quedlinburg, s. Adreßbuch, Wohnungsanzeiger und Geschäfts-Handbuch. 4 —
—— von Ratibor, s. Adress- und Geschäfts-Handbuch.
—— der Stadt Ravensburg. Nach der Volkszählung vom 1. Dezbr. 1885, der neuen Straßenbenennung und Häusernummerierung hrsg. von T. Hafner. gr. 8. (89 S.) Ravensburg 886, (Dorn'sche Buchh.) ** 1 20
—— der Kreishauptstadt Regensburg, deren Nachbarstadt Stadtamhof und den Gemeinde Steinweg. Nach amtl. Quellen bearb. gr. 8. (VIII, 259, 34 S. mit 1 Plane der Stadt Regensburg.) Regensburg 886, Coppenrath. geb. ** 4 —
—— Reichenberg, s. Adreßbuch und Wohnungsanzeiger.
—— für die Stadt Remscheid. Hrsg. vom Bürgermeister der Stadt. gr. 8. (430 S.) Remscheid 886, (Schmidt.) * 5 —
—— für Reudnitz mit einem Empfehlungsanzeiger von Gewerbtreibenden, nebst 1 chromolithogr. Specialkarte von Reudnitz und den angrenzenden Fluren auf die J. 1886—1888. 17.—19. Jahrg. Nach den sichersten Quellen zusammengestellt von L. Oehring. gr. 8. (VI, 146; VI, 170 S.) Reudnitz, Selbstverlag des Herausgebers. cart. à Jahrg. ** 2 —
—— kaufmännisches, für die Rheinprovinz. 1. und 2. Bd. Nach amtl. Quellen bearb. und hrsg. von H. Wiese. gr. 8. Köln 884, (Theissling.) geb. * 4 —
Inhalt:
Bd. 1. Reg.-Bez. Köln. (XVI, 416 S.) *ℳ 2.—.
» 2. Reg.-Bez. Düsseldorf. (254 S.) *ℳ 2.—.
Wird nicht fortgesetzt.
—— der Stadt Riesa. 1886. 8. Riesa, (Nagel.) * 2 —
—— dass. — Jahrg. 1888 und 1889, s. Adreß- und Geschäfts-Handbuch. 5 —
—— Rigasches, für 1885. Hrsg. von Richter und Comp. 4. (III, 278 S. mit 2 Theaterplänen.) Riga, (Kymmel's Sortiment.) cart. **ℳ 10.—.; herabgesetzter Preis ** 4 —
Nicht weiter erschienen.
—— der Rittergutsbesitzer resp. -Pachter, Gutsbesitzer, Gemeindevorstände und Wirthschaftsbesitzer 2c. in den 279 Ortschaften der Königl. Amtshauptmannschaft Meißen. Nach amtl. Quellen bearb. Hrsg. von F. Jul. Baumert. 8. (100 S.) Meißen 885, Baumert. cart. * 1 —
—— von Rochlitz, } s. Adreß- und Geschäfts-Hand-
—— von Rudolstadt, } buch.
—— für den Kreis Ruhrort. 8. (271 S.) Ruhrort 888, Andrae und Comp. ** 4 —
—— von Rumänien, s. Annuaire de Roumanie.
—— der Amtsgerichtsbezirke Saalfeld und Gräfenthal und verschiedener angrenzender Ortschaften. 8. (IV, 255 S.) Saalfeld 886, Riese. geb. * 3 —
—— von Saarbrücken und St. Johann, s. Wohnungs-Anzeiger.
—— der preuß. Provinz Sachsen, s. Universal-Handbuch und Statistisches Ortslexikon für das Deutsche Reich.
—— von Salzburg, s. Geschäfts-, Volks- und Amtskalender.
—— der Stadt Salzwedel. Bearb. und hrsg. von Gust. Klingenstein. 8. (106 S. mit 1 Plan.) Salzwedel 888, Klingenstein. ** 3 —
—— des Kantons und der Stadt Schaffhausen mit Feuerthalen, nach dem neuesten amtl. Material zusammengestellt von H. Siegerist. gr. 8. (IV, 88 S.) Schaffhausen 886, Kober. cart. ** 3 50
—— von Schaudau, s. Adreß- und Geschäfts-Handbuch.
—— erstes, der deutschen Schirm-, Stock-, Stoff-, Fournitur- und Posamenten-Fabrikanten. Mit einem Bezugsquellen-Anzeiger. 12. (XVI, 112 S.) Leipzig 887, L. Klewitz. geb. * 4 50

Adreß- und Geschäfts-Handbuch von Burg. 1887. 8. (107, 96, 50 S.) Burg, Hopfer. * 2 —

—— —— der Stadt Cannstatt. 1885. Bearb. durch Mayer. gr. 8. (176 S. mit dem chromolithogr. Stadtplan.) Cannstatt, (Bosheuyer.) ** 3 50

—— —— dass. — 1887. Bearb. von Mayer und Mehl. gr. 8. (79, 55, 21, und Anhang 18 S.) (Ebendas.) * 4 —

—— —— dass. — 1889. gr. 8. (170 S.) Ebendas. ** 3 50

—— —— der königl. Residenz- und Hauptstadt Dresden für die J. 1886 und 1887. Bearb. durch das Einwohneramt der königl. Polizeidirektion. 32. und 33. Ausg. Nebst Nachträgen zum I. und II. Thl. Lex.-8. (XXIV, 1027, 472; XXIV, 1079, 416 S. mit je 1 lithogr. Plane der Stadt Dresden.) Dresden, (Kaufmann's Sortiment.) cart. à Jahrg. * 10 70

—— —— dass. — für das J. 1888. Bearb. durch das Einwohneramt der königl. Polizeidirektion. 34. Ausg. Nebst Nachträgen zum I. und II. Thl. Lex.-8. (XXIV, 1124, 436 S. mit 1 chromolithogr. Plan der Stadt Dresden.) (Ebendas.) geb. * * 10 —

—— —— der Stadt Eisleben. 1888. Hrsg. von H. Haase. gr. 8. (VII, 190 S.) Eisleben, M. Gräfenhan. geb. * * 3 —

—— —— der Stadt Emden. 1887. 3. Ausg. gr. 8. (XVIII, 247 S.) Emden, Haynel. geb. * * 4 —

—— —— von Fürth für das J. 1886. Nach amtl. Quellen zusammengestellt. gr. 8. (IV, 355 S.) Fürth, Schmittner. * * 4 —

—— —— sowie Wohnungs-Anzeiger der Haupt- und Residenzstadt Gera mit Untermhaus, Cuba und Debschwitz. Ausgegeben im Monat Januar 1887. Redig. von Carl Bethmann. 20. Jahrg. gr. 8. (XIII, 283 S.) Gera, Griesbach. geb. * * 5 —

—— —— der Residenzstadt Greiz für 1885. Nach amtl. Unterlagen zusammengestellt von Jul. Klemm und Otto Poetzsch. gr. 8. (192 S.) Greiz, Schlemm. cart. * 4 —

—— —— der Stadt Grimma. Hrsg. von Fr. Bamberg. 1887/88. gr. 8. (50 S.) Grimma, (Gensel.) cart. * 2 —

—— —— der Stadt Großenhain. Nach amtl. Quellen bearb. gr. 8. (III, 165 S.) Großenhain 887, (Hentze.) cart. * * 3 50

—— —— der Stadt Heilbronn. 1887. Bearb. von Kopp. 8. (329 S. mit 1 Stadtplan.) Heilbronn, (Scheurlen's Sortiment.) cart. * 4 —

—— —— der Stadt Hof für 1885/86. gr. 8. (IV, 164 S.) Hof, Lion. * 3 —

—— —— dass. — für 1887 und 1888. gr. 8. (IV, 176 S.) Ebendas. * 3 —

—— —— der Stadt Kaiserslautern. Redig. von Ph. Rohr. 6. und 7. Ausg. 1886 und 1888/89. gr. 8. (432 S. mit 1 lithogr. und color. Plan; 441 S.) Kaiserslautern, Rohr. à Jahrg. * 3 —

—— —— der Stadt Kempten 1888. gr. 8. (III, 128 S.) Kempten, Dannheimer. 3 —

—— —— für Kötschenbroda mit Ortstheil Fürstenhain, Niederlößnitz und Oberlößnitz [incl. einiger zur Gemeinde Serkowitz gehör. Grundstücke]. 1886. 4. (116 S.) Dresden, Albanus'sche Buchdruckerei. (Chr. Teich.) * 1 50

—— —— für die königl. bayer. Kreishauptstadt Landshut. Nach amtl. Quellen bearb. Mit einer statistisch-topograph. Einleitung. gr. 8. (V, 40, 100 S.) Landshut 888, Krüll'sche Universitäts-Buchh. cart. * 2 70

—— —— für Loschwitz für die J. 1886 und 1888/89. Verzeichnis der Einwohner, Straßen, Behörden, öffentl. Anstalten und Einrichtungen. gr. 8. (78 S. mit Plan; 74 S.) Dresden, Albanus'sche Buchdruckerei. (Chr. Teich.) à Jahrg. * 1 —

—— —— für Stadt und Amt Lübenscheid. Nach amtl. Quellen bearb. 8. (170 S.) Lübenscheid 888, Wenck. cart. * 4 —

—— —— für die Stadt Meißen und seiner Vororte, auf die J. 1887—1888. Hrsg. von A. R. Hellriegel. gr. 8. (155 S.) Meißen, Kobisch. geb. * * 2 —

—— —— der Stadt Paderborn. 1887. 8. (104, 31 S.) Paderborn, Junfermann'sche Buchh. geb. * 2 40

Adreß- und Geschäfts-Handbuch für Pieschen, für die J. 1886/87. Nach amtl. Quellen bearb. gr. 8. (118 S.) Dresden, Albanus'sche Buchdruckerei. (Chr. Teich.) * 1 50

—— —— der Gemeinde Plauen bei Dresden für die J. 1886/87 und 1888/89. Nach amtl. Quellen bearb. gr. 8. (66; 71 S. mit Plan.) Ebendas. à Jahrg. * 1 —

—— —— für Potschappel für das J. 1886. Nach amtl. Quellen bearb. gr. 8. (64 S. mit 1 Plan.) Ebendas. * * 1 25

—— —— der Stadt Ratibor für das J. 1885. Hrsg. von Henke. 3. Jahrg. 8. (250 S.) Ratibor, Lindner. * 2 50

—— —— der Stadt Riesa für 1888 und 1889. Nach amtl. Quellen bearb. gr. 8. (IV, 100 S.) Riesa, (Hoffmann.) * 2 50
geb. * 2 75

—— —— der Stadt Rochlitz. Nach amtl. Unterlagen bearb. und hrsg. von Fr. Bamberger. gr. 8. (45 S.) Rochlitz 887, (Pretzsch.) cart. * 1 50

—— —— der fürstl. Residenz Rudolstadt. Nach amtl. Quellen bearb. von P. am Ende. gr. 8. (VII, 131 S.) Rudolstadt 886, Hofbuchdruckerei. geb. * * 1 50

—— —— für die Kur- und Bade-Stadt Schandau für die J. 1887/88. Nach amtl. Quellen bearb. gr. 8. (VI, 72 S.) Dresden, Albanus'sche Buchdruckerei. (Chr. Teich.) * 1 25

—— —— der Stadt Schneeberg im Erzgebirge auf das J. 1888. Aufgestellt auf Grund amtl. Unterlagen. gr. 8. (IV, 70 S.) Schneeberg, (Unger.) cart. * 1 80

—— —— der Oberamtsstadt Schwäbisch Hall. Bearb. durch C. Hopf. gr. 8. (143 S.) Schwäb. Hall 886, Piper und Kühn. cart. * * 3 —

—— —— für die Stadt Sebnitz und die Ortschaften Amtshainersdorf, Hohnaiersdorf, Hertigswalde, Hinterrottendorf und Schönbach auf das J. 1888/89. Zusammengestellt von O. Hartlich. 8. (100 S.) Dresden, Knecht. geb. * * 2 —

—— —— für Stettin, die Stadt Grabow, die Ortschaften Bredow, Züllchow, Bollinchen, Frauendorf, Herrenwiese und Gotzlow für 1886. Nach amtl. Quellen zusammengestellt. gr. 8. (VI, 486 S. mit 3 Theaterplänen.) Stettin, Nagel. geb. * * 6 —

—— —— dass. — für 1886. Nach amtl. Quellen zusammengestellt. gr. 8. (VI, 502 S. mit 1 Stadtplan und 3 Theaterplänen.) Ebendas. * * 6 —

—— —— dass. — für 1887. Nach amtl. Quellen zusammengestellt. gr. 8. (VI, 516 S. mit 2 Theaterplänen.) Ebendas. geb. * * 6 —

—— —— dass. — für 1888. Nach amtl. Quellen zusammengestellt. gr. 8. (VI, 540 S. mit 3 Theaterplänen.) Ebendas. geb. * * 6 —

—— —— der Gemeinde Striesen, nebst neuaufgenommenem Situationsplan 1886. Nach amtl. Quellen bearb. gr. 8. (122 S.) Dresden, Albanus'sche Buchdruckerei. (Chr. Teich.) * 1 50

—— —— der königl. Haupt- und Residenzstadt Stuttgart für die J. 1885 und 1886. Bearb. von Beck. à 2 Thle. in 1 Bde. gr. 8. (VIII, 296, 455; VIII, 302, 451 S. mit je 1 chromolithogr. Uebersichtsplan der Stadt Stuttgart.) Stuttgart, (Metzler'sche Sortimentsh.) cart. à Jahrg. * * 6 —

—— —— dass. — für die J. 1887 und 1888. Redig. und hrsg. von Beck. à 2 Thle. in 1 Bde. 23. und 24. Jahrg. gr. 8. (VIII, 308, 458; VIII, 316, 436 S. mit je 1 chromolithogr. Uebersichtsplan der Stadt Stuttgart und dem Theaterplane.) (Ebendas.) cart. à Jahrg. * * 6 —

—— —— für Tharandt für das J. 1886. Nach amtl. Quellen bearb. gr. 8. (70 S.) Dresden, Albanus'sche Buchdruckerei. (Chr. Teich.) * 1 25

—— —— der Oberamts- und Universitätsstadt Tübingen. gr. 8. (III, 111 S. mit 1 Uebersichtsplan der Stadt.) Tübingen 886, (Osiander.) * 1 —

—— —— der königl. württemberg. Kreis-Haupt- und Oberamtsstadt Ulm und der königl. bayer. Stadt Neu-Ulm. Bearb.

von Mack. gr. 8. (VIII, 276, 36 S. mit 1 Plan der beiden Städte.) Ulm 886, (Ebner.) cart. * 5 —

Adreß- und Geschäfts-Handbuch der Städte Waldheim, Hartha, sowie der Gemeinden Flemmingen, Richzenhain, Reinsdorf, Heiligenborn, Kriebstein, Kriesthal, Ehrenberg, Grünlichtenberg, Massanei, Gebersbach, Meinsberg und Schönberg, für die J. 1885 und 1886. Nach amtl. Quellen bearb. und hrsg. von Wilh. Ernst Schoppe. Redaktionsschluß am 25. Juni 1885. 8. (88 S. mit 1 Plan von Waldheim.) Waldheim, Haasenstein und Vogler. cart. ** 2 50

—— —— der Stadt Weißenfels a. S. 1886/87 und 1888/89, bearb. von H. Snobinsky. gr. 8. (108, 60; ... S.) Weißenfels, Lehmstedt. cart. à Jahrg. ** 2 —

—— —— für die königl. bayer. Kreishaupt- und Universitätsstadt Würzburg. Mit einer Einleitung: Würzburg's Entwickelung bis in die Zeit des 30jähr. Krieges. Von Aug. Schäffler. gr. 8. (VII, 162, 167, 107 S.) Würzburg 886, Stuber's Verlag. cart. ** 6 —

—— —— für die königl. bayer. Kreishaupt- und Universitätsstadt Würzburg. 1888. gr. 8. (VII, 165, 228, 116 S.) Ebendas. cart. ** 6 —

—— —— der Stadt Zeitz, sowie des einen selbstständ. Gutsbezirk bildenden Schlosses Moritzburg und der Restdomaine Zeitz. 1886. Hrsg. Ende Decbr. 1885 von Abs. Barnick und Karl Biolet. gr. 8. (223 S.) Zeitz, (Huch.) * 2 50

—— —— dass. — für 1888, s. Wohnungs-Anzeiger und Geschäfts-Handbuch.

Adress-Kalender für die königl. Haupt- und Residenzstädte Berlin und Potsdam, sowie für Charlottenburg auf die J. 1885—1888. Redig. im Bureau des königl. Ministeriums des Innern. 171.—174. Jahrg. gr. 8. (XXXV, 659; XXXVI, 674; XXXVI, 686; XXXVI, 651 S.) Berlin, C. Heymanns Verlag. cart. à Jahrg. ** 10 —

—— Ludwigshafener, für das J. 1887. Zusammengestellt von der städt. Kanzlei auf Grund amtl. Erhebungen. gr. 8. (216 S. mit dem neuesten Plane der Stadt Ludwigshafen am Rhein.) Ludwigshafen, Lauterborn. * 2 —

—— Speierer, nach amtl. Quellen bearb. gr. 8. (124 S. mit lithogr. Plane der Stadt Speier.) Speier 885, (Lang.) * 2 —

—— dass. — gr. 8. (176 S.) (Ebendas.) 888. * 2 50

—— für Stenographen nach dem System von Stolze. 1884. Unter Mitwirkung des Adreß-Vereins für Stenographen [Stolze] zusammengestellt und hrsg. von J. Fieweger. 16. (16 S.) Breslau, Aderholz' Buchh. * — 50

—— für die Bewohner des Reg.-Bez. Trier auf die J. 1885—1888. 51.—54. Jahrg. Nebst einem Anhang von Geschäfts-Anzeigen. 16. (à Jahrg. I, 270—290 S.) Trier, Lintz'sche Buchh. à Jahrg. *ℳ 1.20.; geb. * 1 60

Adrian's εἰσαγωγὴ εἰς τὰς Ἰδίας γραφάς, aus neu aufgefundenen Handschriften hrsg., übers. und erläutert von M. Friedr. Goessling. gr. 8. (XII, 140 S.) Berlin 887, Reuther. * 3 20

Adventsbüchlein. Drei Advents-, ein Christnachts- und ein Sylvester-Abendgottesdienst in der einfachsten liturgischen Form. gr. 16. (48 S.) Rathenow 883, Babenzien. * — 10

Adventspredigten, drei, im Dome zu Braunschweig gehalten am 2., 3. und 4. Advent 1886 (von H. Bichmann, C. Rothe und K. v. Schwartz). gr. 8. (33 S.) Braunschweig 887, Wollermann. * — 50

Advents-Verheißungen. 28 farbige Spruchkarten und Weissagungen auf Christum, für den Adventsbaum. 16. Dresden 886. (Leipzig, Buchh. des Vereinshauses.) * — 60

Advocaten-Ordnung, die, vom 6. Juli 1868, sammt dem Disciplinarstatute, der Geschäftsordnung der niederösterreich. Advocatenkammer, den Statuten des juridischen Doctoren-Collegiums und der damit verbundenen Witwen- und Waisensocietät und den den Advocatenstand betreffenden Stiftungen. Hrsg. auf Veranlassung des Ausschusses der niederösterreich. Advocatenkammer unter Benützung der von demselben beigestellten amtl. Quellen. kl. 8. (169 S.) Wien 885, Manz'sche Hof-Verlagsh. * 1 50

K. u. k. L.: Manz'sche Gesetz-Ausgabe Nr. 30.

Affentheater, lustiges. Leporello-Album mit 12 feinen Farbendr.-Taf. qu. Fol. Stuttgart 888, Loewe. geb. 4 —

Affolter, J. A., die Actio ad exhibendum und ihre Bedeutung für das heutige Prozeßrecht. Inaugural-Dissertation. 8. (47 S.) Zürich 880. (Leipzig, Fock.) * — 80

—— die Causalreihe und ihre Auflösung. Eine Lehre vom Eigenthumsübergange und vom Vertrage. gr. 8. (VIII, 97 S.) Leipzig 886, Ziegenhirt. * 2 —

—— zur Lehre vom Rechtsgeschäfte. gr. 8. (54 S.) Solothurn 888, Jent. * 1 40

Ash, Friedr., Vorlagen für Korbflechter, s. Schauplatz, neuer, der Künste und Handwerke.

Agassiz, Elis. Cary, Louis Agassiz's Leben und Briefwechsel. Autoris. deutsche Ausg. von C. Mettenius. gr. 8. (X, 448 S. mit Louis Agassiz's Lichtdr.-Bildniß.) Berlin 886, G. Reimer. * 9 —
geb. * 10 —

Agathangelus und die Akten Gregor's von Armenien, neu hrsg. von Paul de Lagarde. gr. 4. (163 S.) Göttingen 887, Dieterich's Verlag. * 7 —

Aus: Abhandlungen der k. Gesellschaft der Wissenschaften zu Göttingen, besonders abgedruckt.

Agenda 1887. 1. Jahrg. 16. (219 S.) Aachen, Barth.
geb. in Leinw. *ℳ 1.—.; in Leder * 1 50
geb. in Kalbleder mit Goldschn. * 4 —

Nicht weiter erschienen.

—— neue. Kalender für alle Jahre. schmal-Fol. (186, 80 S.) Lahr 887, Schauenburg. cart. * 1 20

—— für jedes Jahr. 16. (381 S.) München 885, J. A. Finsterlin. geb. * — 40

Agende, evangelisch-lutherische, oder sogen. Wittenberger, bestehend aus der Allgemeinen Beichte, der Absolution und dem Allgemeinen Kirchengebet, dem Tauf-, Abendmahls-, Ordinations-, Trauungs- und Begräbnißformular, sowie aus den Epistel- und Evangelienkollekten für alle Sonn-, Fest- und Feiertage durchs ganze Kirchenjahr nebst einem agendar. Anhang. Zum Druck befördert von der evangelisch-luther. Immanuelsynode Südaustraliens als Festgabe zur Jubiläumsfeier des 50jähr. Bestehens der evangelisch-luther. Kirche Australiens 1838—1888. 4. (VIII, 252 S. mit 1 Titelbild.) Breslau 887, (Dülfer.) * 4 —

—— für die evangelische Kirche in den königl. preußischen Landen von 1829. Mit besond. Bestimmungen und Zusätzen für die Prov. Brandenburg. 4. (238 S.) Berlin 888, Mittler und Sohn. ** 7 —

—— für die evangelisch-lutherische Kirche im Fürstenth. Schwarzburg-Rudolstadt. 2 Thle. 4. (XIV, 310; V, 181 S.) Leipzig 887. (Rudolstadt, Müller.) ** 9 —

—— für die heilige Taufe, Krankencommunion und Begräbniß. Auszug aus der Agende für die evangelisch-luther. Kirche im Fürstenth. Schwarzburg-Rudolstadt, hrsg. vom fürstl. Kirchenrath. gr. 8. (IV, 64 S.) (Ebendas.) 887. ** 1 50

Agnes, die heil., Jugendpatronin. Ein Lehr- und Gebetbuch für christl. Jungfrauen von einem kathol. Priester der Diözese Münster. 3. und 4. Aufl. 16. (350 S.) Donauwörth 886,87, Auer. *ℳ 1.20.; geb. *ℳ 1,60. bis * 3 50

Agrargesetze, die rheinischen. Das Verfahren über die Zusammenlegung der Grundstücke, Aufhebung der Servituten, Theilung der Gemeinheiten und Forsten und über die hypothekar. Belastung des Grundbesitzes. Systematisch dargestellt von einem richterl. und einem höheren Verwaltungs-Beamten. 8. (VIII, 81 S.) Düsseldorf 886, Schwann. * 2 —

—— dass. — und das Gesetz, betr. die durch ein Auseinandersetzungs-Verfahren begründeten gemeinschaftl. Angelegenheiten. Systematisch dargestellt von einem richterl. und einem höheren Verwaltungs-Beamten. 2. verm. Aufl. 12. (VIII, 205 S.) Ebendas. 887. *ℳ 2.40.; geb. * 2 80

Agricolae Islebiensis, Jos., apophthegmata nonnulla, nunc primum edidit Ludov. Daae. gr. 4. (XVIII, 27 S.) Christiania 886, (Aschehoug und Comp.) * * 1 —

Agthe, A., Bericht über die Vorarbeiten für systematische Entwässerung und Reinigung der Stadt Riga. gr. 8. (211 S.) Riga 886, (Kymmel's Sortiment.) * 5 —

—— dass. — Beilagen hierzu. gr. 8. (26 Taf. und 1 Karte.) (Ebendas.) 886. * 12 —

—— Beschreibung der gegenwärtig zur Reinigung und Entwässerung der Städte angewendeten Systeme, s. Bochmann, E.

—— Erläuterungsbericht zu den Messungen zur Bestimmung der Terraingestaltung, der Höhenlage und der Schwankungen des Grundwasserstandes sowie der Wasserquantitäten und Durchflussgeschwindigkeiten der offenen Gewässer der Stadt Riga. Ausgeführt in den J. 1881—1884 im Auftrage der Stadtverwaltung. gr. 8. (30 S.) Riga 887, (Kymmel's Sortiment.) * 2 40

—— Versuch der Beantwortung einiger Fragen betreffend die systematische Entwässerung und Reinigung der Stadt Riga. gr. 8. (30 S.) (Ebendas.) 886. * 1 50

Agus, Jos., epistola beati Pauli apostoli ad Romanos analytice et logice explicata. gr. 8. (VIII, 812 S.) Regensburg 888, Pustet. * 8 —

Ah, wie schön! 6 Sorten. 8. (à 4 Chromolithogr. mit Text.) Wesel 885, Düms. à — 5

Ah, Jos. Ign. v., der selige Bruder Klaus als Friedensstifter auf der Tagsatzung zu Stans. Schluß-Predigt, gehalten zur 400jähr. Todesfeier des Seligen in der Pfarrkirche zu Sachseln, den 21. März 1887. gr. 8. (24 S.) Einsiedeln 887, Benziger und Comp. ‡ — 20

—— des seligen Einsiedlers Nikolaus von Flüe, — genannt Bruder Klaus zu Unterwalden — wunderbares Leben, segensreiches Wirken und gottseliges Sterben, dem kathol. Volk erzählt. gr. 8. (270 S. mit 1 Chromo, mehreren Facs. in Lichtdr. und Phototypie, 2 Kärtchen und 50 Illustr.) Ebendas. 887. * 4 —
geb. mit Goldschn. * 6 —

Ahle, J. R., geistlicher Christbaum. Eine Sammlung von größeren und kleineren Weihnachtsspielen, Krippenliedern und Gedichten. Geordnet und mit Melodien versehen unter Mitwirkung mehrerer Komponisten. 1.—8., 12., 16. und 17. Heft. 12. Donauwörth, Auer. (1.—7. Heft. 3. Aufl. (167 S.) 887. *ℳ 1.60.; 8. Heft. 2. Aufl. (56 S.) 887. * 40 Pf.; 12. Heft. 2. Aufl. (48 S.) 888. * 30 Pf.; 16. und 17. Heft. (68 S.) 886. ‡ 75 Pf.] * —.8 5

Ahlers, Landsynd. Rat, und Past. Ahlers, Eid und Eidesnot. Vorträge, gehalten auf der kirchl. Konferenz zu Neubrandenburg am 7. Juli 1886. 8. (44 S.) Neubrandenburg 886, Brünslow. * — 50

Ahles, A., Lehrplan für den evangelischen Religionsunterricht in den Volksschulen Badens. 8. (25 S.) Emmendingen 885, Dötter. — 30

Ahles, C., Hausandachten nach zusammenhängenden Schriftabschnitten des Neuen Testaments. Die Bergpredigt nach Arbeiten von Gerok, Beck, Rothe, Kögel, Thiersch, Hülle, Arndt u. A. Nebst einem Anhang über das Kirchenjahr und das Kirchenlied. gr. 8. (III, 364 S.) Karlsruhe 887. Berlin, Reuther. ‡ ℳ 3.—; geb. * 4 —

Ahlfeld, F., Berichte und Arbeiten der geburtshilflich-gynaekologischen Klinik zu Marburg 1883—1884. 2. Bd. gr. 8. (VII, 239 S. mit 4 lithogr. Taf. und 4 Holzschn.) Leipzig 885, Grunow. * 10 —

— dass. — 1885—1886. 3. Bd. gr. 8. (VII, 174 S. mit 4 lithogr. Taf. und 3 Holzschn.) Ebendas. 887. * 8 —
1. Bd. Ebendas. 1883. *ℳ 10.—.

—— abwartende Methode oder Credé'scher Handgriff? Eine kurz gefasste Darstellung der Physiologie und Diätetik der Nachgeburtsperiode für Aerzte und Studierende. gr. 8. (36 S.) Ebendas. 888. * 1 —

Ahlfeld, Friedr., 40 evangelische Confirmations-Scheine. Mit Bibelsprüchen und Liederversen, ausgewählt von F. A. 1. Serie 8. Aufl. und 2. Serie 3. Aufl. qu. gr. 4. Halle 887, Mühlmann's Verlag. à Serie * 2 —

—— Epistel-Predigten. 4. Aufl. gr. 8. (VIII, 703 S.) Ebendas. 887. *ℳ 8.—.; geb. * 9 —

—— das Leben im Lichte des Wortes Gottes. Ein Lesebuch. 7. Aufl. gr. 8. (VIII, 541 S.) Ebendas. 886. * 7 20
geb. *ℳ 8.20.; mit Goldschn. * ‡ 8 70

—— Monica, s. Hausfreund, Hamburger.

—— Morgenandachten, aus den Predigten hrsg. von Heinr. Ahlfeld. 2. Aufl. gr. 8. (VII, 449 S.) Halle 888, Mühlmann's Verlag. *ℳ 4.—.; geb. ‡ 5 —

—— Predigten über die evangelischen Perikopen. 11. Aufl. gr. 8. (X, 696 S.) Ebendas. 886. *ℳ 6.—.; geb. * 7 —
geb. mit Goldschn. 5 50

Ahlfeld, D. Friedrich, weiland Pastor zu St. Nicolai in Leipzig. Ein Lebensbild. gr. 8. (IV, 199 S. mit Lichtdr.-Portr. und Anhang von Gedichten 58 S.) Ebendas. 885. * 4 50
geb. * 5 50

Ahlfeld, Heinr., das Bedürfniß nach Sonntagserholung und Sonntagsfreude und seine Befriedigung. Vortrag. gr. 8. (16 S.) Breslau 886, Dülfer. * — 15
Aus: Verhandlungen des Breslauer Congresses für innere Mission, besonders abgedruckt.

—— lasset uns bleiben in der Gemeinschaft des Evangeliums. Abschiedspredigt über 1. Corinther 15, 1—10, am XI. Sonntag nach Trinitatis den 16. Aug. 1885 gehalten in der luther. Kirche zu Cassel. 2. Aufl. 12. (15 S.) Cassel 885, Nöttger. * — 20

Ahlwardt, W., kurzes Verzeichniss der Glaser'schen Sammlung arabischer Handschriften in der Königl. Bibliothek zu Berlin. gr. 8. (X, 47 S.) Berlin 888, (Asher und Comp.) ‡ * 1 20

—— kurzes Verzeichniss der Landberg'schen Sammlung arabischer Handschriften auf der königl. Bibliothek zu Berlin. gr. 8. (XII, 107 S.) (Ebendas.) 886. * 3 —

—— Verzeichniss der arabischen Handschriften, s. Handschriften-Verzeichnisse, die, der königl. Bibliothek zu Berlin.

Ahn's Operntext-Bibliothek. II. Serie. Nr. 36—40. 8. Köln 887, A. Ahn. à Nr. * — 50
Inhalt:
Nr. 36. Balabilde, Vaterland! (53 S.)
„ 37. Samara, Flore mirabilis. (31 S.)
„ 38. Barney, der verregnete Liebesgott. (63 S.)
„ 39. Aubran, Ameise und Grille. (56 S.)
„ 40. Mozart, Don Juan. (Orig.-Text der 1. Aufführung am 29. Oktbr. 1787 zu Prag.) (55 S.)

—— Taschen-Fahrpläne für Rheinland und Westfalen. 12. (à Heft ca. 80 S. mit Karte.) Ebendas. 885—88. à Heft — 25
Erscheint jährlich einmal, bei Beginn des Sommerfahrplans.

—— Unterhaltungs-Bücherei. 2 Bde. gr. 8. Ebendas. 888. * 2 50
Inhalt:
Bd. 1. Ebeling, Adf., Verloren. Erzählung nach dem Französ. (309 S.) *ℳ 2.—
„ 2. Colombi, Marchesa, ein Geständniß. Erzählung nach dem Italien. (53 S.) * 50 Pf.

Ahn, F., Grammaire allemande théorique et pratique. 13e édit. 8. (VI, 252 S.) Leipzig 888, Brockhaus. * 2 40

—— Grammaire théorique et pratique de la langue anglaise. Clef des versions, des thèmes et des morceaux suivis. A l'usage des professeurs. 2e édit. revue et corrigée. 8. (104 S.) Köln 885, DuMont-Schauberg'sche Buchh. 3 —

—— französische Grammatik für Gymnasien, Real- und höhere Bürgerschulen. 1. T.: Die elementare Grammatik. 41. Aufl. gr. 8. (X, 231 S.) Mainz 886, Kupferberg. 1 50

—— praktischer Lehrgang zur Erlernung der deutschen Sprache, nach Ahn's Methode, für Griechen bearb., s. Wieb, Carl.

—— praktischer Lehrgang zur schnellen und leichten Erlernung der englischen Sprache. 1. Kursus. 30.—32. Aufl. 8. (IV, 126 S.) Köln 885—88, DuMont-Schauberg'sche Buchh. — 90

Ahn, F., praktischer Lehrgang zur schnellen und leichten Erlernung der französischen Sprache. 1. Cursus. 207.—209. Aufl. 8. (XVI, 126 S.) Köln 885,86, DuMont-Schauberg'sche Buchh. — 75

—— dass. — 1. Cursus. 210. und 211. sorgfältig verb. und teilweise neu bearb. Aufl., hrsg. von F. H. Ahn. 8. (X, 169 S.) Ebendas. 886,87. — 90

—— dass. — 2. Cursus. 49. Aufl. 8. (144 S.) Ebendas. 887. — 75

—— praktischer Lehrgang zur schnellen und leichten Erlernung der italienischen Sprache. 1. und 2. Kursus. 8. Ebendas. [1. Kursus. 13.—15. Aufl. (III, 88 S.) 883—87; 2. Kursus. 8. Aufl. (VI, 100 S.) 885.] à Kursus 90 Pf. 1 80

—— praktischer Lehrgang zur schnellen und leichten Erlernung der ungarischen Sprache, bearb. von Ludw. Nagy. 2 Thle. 8. Budapest, Benkő. [1. Thl. 3. Aufl. (96 S.) 883; 2. Thl. 2. Aufl. (70 S.) 884.] à Thl. * 80 Pf.; geb. in 1 Bde. * 1 60

—— französisches Lesebuch für Gymnasien, Realgymnasien und höhere Bürgerschulen. 1. Tl.: Für die unteren und mittleren Klassen. 23. sorgfältig durchgesehene Aufl. Hrsg. von F. H. Ahn. gr. 8. (VIII, 228 S.) Köln 886, DuMont-Schauberg'sche Buchh. 1 80

—— a new, practical and easy Method of learning the German language. 1st course. 38th edit. 8. (IV, 86 S.) Leipzig 887, Brockhaus. * 1 —

—— dass. — 2d course. 30th edit. 8. (IV, 120 S.) Ebendas. 888. * 1 20

3d course. Ebendas. 1884. *ℳ 1.—.

—— Key to the Exercises of Ahn's New method of learning the German Language. 1st and 2d course. 12th edit. 8. (40 S.) Ebendas. 881. — 50

—— nouvelle méthode pratique et facile pour apprendre la langue allemande. 1er cours. 116e—128e édit. 8. (IV, 87 S.) Ebendas. 885—88. * — 80

—— dass. — 2e cours. 49e—52e édit. 8. (IV, 118 S.) Ebendas. 885—88. * 1 —

—— dass. — 3e cours: Renfermant des morceaux choisis de littérature allemande, faciles et gradués, et accompagnés de notes explicatives. 38e et 39e édit. 8. (IV, 91 S.) Ebendas. 885,87. * — 80

—— dass. — Traduction des thèmes français. 1er et 2e cours. 17e édit. 8. (40 S.) Ebendas. 888. * — 50

—— nouvelle méthode pratique et facile pour apprendre la langue anglaise. 1er cours. 51e—61e édit. revue et corrigée. 8. (VIII, 123 S.) Köln 885—88, DuMont-Schauberg'sche Buchh. — 90

—— dass. — 2e cours. 22e et 23e édit. revue et corrigée. 8. (IV, 108 S.) Ebendas. 887. — 90

—— nouvelle méthode pratique et facile pour apprendre la langue italienne. 1er cours. 15e et 16e édit. revue et corrigée. 8. (IV, 96 S.) Ebendas. 887,88. — 90

—— nuovo metodo pratico e facile per imparare la lingua tedesca proposto alla gioventù italiana. Corso I. 10a edis., amendata ed accresciuta per cura del Enrico Wild. 8. (IV, 112 S.) Leipzig 886, Brockhaus. * 1 20

Corso II vgl.: Wild, H.

—— neue holländische Sprachlehre zum Selbstunterricht für Deutsche. Nebst einer Sammlung prosaischer und poet. Stücke aus den besten Schriftstellern. 19. Aufl. Nach der neuen Orthographie von M. de Fries und L. A. te Winkel eingerichtet von A. M. Brand van Straaten. 8. (X, 176 S.) Leipzig 886, Ahn's Verlag. *ℳ 1.60.; geb. * 1 80

Ahn, F. H., Grammaire théorique et pratique de la langue anglaise. Clef des versions, des thèmes et des morceaux suivis. A l'usage des professeurs. 2e édit. revue et corrigée. 8. (104 S.) Köln 885, DuMont-Schauberg'sche Buchh. 3 —

—— syllabaire allemand. Premières leçons de langue allemande avec un nouveau traité de prononciation et un nouveau système d'apprendre les lettres manuscrites. 7e édit. 8. (96 S.) Leipzig 885, Ahn's Verlag. cart. * — 80

Ahner, Max, der lutherische Gotteskasten. Ein Büchlein für solche, die den luther. Gotteskasten und seine Arbeit gern kennen lernen wollen. 1. Aufl. (64 S. mit 11 Bildern.) 886 und 2. Aufl. gr. 8. (72 S. mit 14 Bildern.) Dresden 887, (J. Naumann.) * — 30

„Ahoi!" Zeitschrift für deutsche Segler. Hrsg. von G. v. Glasenapp. 1. und 2. Jahrg. 1885 und 1886. à Jahrg. 12 Hefte. gr. 8. (à Heft ca. 72 S. mit eingedr. Fig. und Taf.) Potsdam, Expedition. à Jahrg. * 20 —

—— dass. — Zeitschrift für Wassersport. Redact.: W. Werres. 3. Jahrg. 1887. 52 Nrn. Imp.-4. (à Nr. 1½ Bog. mit Illustr.) Berlin, Braun und Comp. * 12 —

Ähren und Blüten, s. Volksbibliothek des Lahrer Hinkenden Boten.

Ahrendts, die Ventilation der bewohnten Räume, —— die Zentral-Heizungen der Wohnhäuser, öffentlichen Gebäude etc. } s. Taschenbibliothek, deutsche bautechnische.

Ahrendts, Konr., und Hans W. Schmidt, Reiterbilder. Original-Radierungen. gr. Fol. (9 Bl.) Weimar 888, Gesellschaft für Radierkunst. In Mappe 20 —

Ährenlese. Kollektenbote für die Sache zur Hebung der Sittlichkeit. Beiblatt des Monatsblattes: „Der Korrespondent". Jahrg. 1885—1888. à Jahrg. 4 Nrn. (à Nr. ¼ Bog.) gr. 8. Mülheim a. R., Buchh. des evangel. Vereinshauses. à Jahrg. * — 25

Ahrens, Fel., Untersuchungen über Octylbenzol. Inaugural-Dissertation. gr. 8. (62 S.) Breslau 886, (Köhler.) * 1 —

Ahrens, H., Herrenhausen und seine Sehenswürdigkeiten. 8. (44 S.) Hannover 887, Cruse's Buchh. * — 60

Ahrens, Harry, Elementar-Musiklehre. 8. (IV, 54 S.) Hamburg 887, O. Meißner's Verlag. cart. 1 20

Ahrens, J. F., die Reform des Kunstgewerbes in ihrem geschichtlichen Entwickelungsgange, s. Zeit- und Streit-Fragen, deutsche.

Ahrens, Jos., das Lied vun die Kugel. Ein Scherz. 4. Aufl. 8. (15 S.) Hamburg 888, Kramer. * — 50

Aiblinger, Ludw., Katechismus der Musik. Eine kurzgefasste Darstellung der Entwickelung der abendländ. Musik. gr. 8. (IV, 123 S.) Regensburg 886, Coppenrath. * 1 50

Aicard, Jean, das Lied vom Kinde. Eine Auswahl aus dem von der französ. Akademie preisgekrönten Werke „La Chanson de l'Enfant". In deutscher Bearbeitung von W. v. Zobel. Vom Verf. autoris. Ausg. 8. (VII, 43 S.) Dresden 888, Tamme. cart. *ℳ 1.—.; geb. * 2 —

Aichberger, Jul., Franz Josef I. Festschrift für die Jugend anläßlich der Feier des 40jähr. Regierungs-Jubiläums Sr. Maj. des Kaisers. 8. (31 S. mit eingedr. Bildern.) Linz 888, Ebenhöch'sche Buchh. * — 20

Aichner, Simon, compendium juris ecclesiastici ad usum cleri, ac praesertim per imperium austriacum in cura animarum laborantes. Edit. VI. gr. 8. (IV, 832 und Anhang 71 S.) Brixen 887, Weger's Buchh. * 9 60

Aich-Ordnung, die, für das Deutsche Reich vom 27. Dezbr. 1884, nebst Aichgebühren-Taxe vom 28. Dezbr. 1884. gr. 8. (71 S.) Kempten 885, Kösel'sche Buchh. — 75

Aus: Die bayerische Kanzlei, besonders abgedruckt.

—— dass. — Vom 24. Dezbr. 1884. R. G. Bl. 1885. Nr. 5. 8. (99 S. mit ausführl. Sachregister.) Berlin 885, v. Decker. * 1 —

—— dass. — Nebst Aichgebühren-Taxe vom 28. Dezbr. 1884 und Bekanntmachung, betreffend die Zulassungsfristen für ältere Maaße, Meßwerkzeuge, Gewichte und Waagen vom 30. Dezbr. 1884. Hrsg. von der Redact. des Reichs-Gesetzbuches für Industrie, Handel und Gewerbe. gr. 8. (IV, 70 S.) Berlin 885, Bruer und Comp. cart. — 75

—— dass. — [2. Ausg.] nebst Abänderung der Aichordnung vom 4. Mai 1888. Hrsg. von der Redact. des Reichs-Gesetzbuches

für Industrie, Handel und Gewerbe. gr. 8. (IV, 78 S.) Hamburg—Berlin 888, Bruer und Comp. cart. — 75

Aird, C. K., die Cholera 1886 und die nach 55jährigen Erfahrungen gegen dieselbe angewandten Schutzmittel [Cholera-Chronik]. gr. 8. (VIII, 384 S.) Berlin 887, Th. Ch. F. Enslin. * 10 —

—— Spanien und die Cholera-Epidemie des J. 1885. 3 Hefte. gr. 8. (142 S.) Ebendas. 886. * 3 —

Aischylos, Agamemnon, griechischer text und deutsche übersetzung von Ulr. v. Wilamowitz-Moellendorff. gr. 8. (115 S.) Berlin 885, Weidmann'sche Buchh. * 3 —

Vgl.: Aeschylus.

Aktenmaterial betreffend die Bauverpflichtungen der Nordostbahn. gr. 8. (44 S.) Zürich 887, Orell, Füssli und Comp., Verlag. * 1 —

Aktenstücke betreffend die Afrikanische Konferenz. 1. General-Akte der Berliner Konferenz vom 26. Febr. 1885. 2. Die Protokolle der Berliner Konferenz. gr. 4. (123 S.) Berlin 885, Mittler und Sohn. * 3 —

Aus: Deutsches Handels-Archiv, besonders abgedruckt.

—— die würdigsten deutschen. Programm-Worte der ersten drei Kaiser des neuerstandenen deutschen Reichs. 1.—10. Tausend. gr. 8. (11 S.) Berlin 888, Steinthal. * — 40

—— zur Frage der Erbfolge im Herzogth. Braunschweig. gr. 8. (68 S.) Hannover 885, Weicheit. * — 50

Feine Ausg. * 1 —

—— betreffend die Kongo-Frage. Dem Bundesrath und dem Reichstag vorgelegt im April 1885. Fol. (58 S.) Berlin 885, C. Heymanns Verlag. * 3 —

—— dass. — Nebst einer Karte von Zentral-Afrika von L. Friederichsen. Dem Bundesrath und dem Reichstag vorgelegt im April 1885. Mit Genehmigung des Auswärtigen Amts hrsg. Fol. (VII, 60 S.) Hamburg 885, Friederichsen und Comp. * 6 —

—— neue, zum Regierungsantritt Kaiser Wilhelm des Zweiten. Lex.-8. (23 S.) Berlin 888, C. Heymanns Verlag. * — 60

—— betreffend die deutschen Unternehmungen in Afrika. 2 Hefte. [Angra Pequena. — Togogebiet und Biafra-Bai.] Fol. (VII, 52; IV, 55 S.) Hamburg 885, Friederichsen und Comp. * 4 60

—— betreffend die deutschen Unternehmungen in der Südsee. 3 Hefte. Fol. (III, 40; VIII, 81; VII, 75 S.) Ebendas. 885. * 8 40

Alamannus, Cosmus, summa philosophiae, ex variis libris D. Thomae Aquinatis doctoris angelici in ordinem cursus philosophici accomodata a C. A. Editio juxta II. parisiensem vulgatam a canonicis regularibus Ord. S. Aug. congregationis gallicanae adornata a Franc. Beringer, S. J. presb. Tomi I sectiones I et II. Lex.-8. Parisiis. Regensburg, Pustet. à sect. *ℳ 6.40. * 12 80

Inhalt:

Sect. 1. Logica. (XV, 294 S.) 885.
» 2. Physicae pars 1. (VI, 253 S.) 886.

Alanus, die Pflanzenkost als Heilmittel. gr. 8. (VII, 67 S.) Berlin 888, H. und H. Zeidler. ** 1 —

Alarcon, P. de, der Dreispitz, s. Universal-Bibliothek Nr. 2144.

Alberdingk Thijm, P. P. M., Geschichte der Wohlthätigkeitsanstalten in Belgien von Karl dem Großen bis zum 16. Jahrh. Von der belg. Akademie gekröntes Werk. gr. 8. (IV, 207 S.) Freiburg i. Br. 887, Herder'sche Verlagsh. * 4 —

Albers, J. H. (I.), Glückwünsche zur Weihnacht, zum neuen Jahre, zu Geburtstagen, zur Taufe, Konfirmation, Verlobung, zu Jubiläen, zur Hausrichtfeier ꝛc. 3. verb. Aufl. gr. 8. (IV, 80 S.) Erfurt 886, Bartholomäus. — 75

—— 161 humoristische und ernste Polterabend-Vorträge für junge Damen und Mädchen. 4. Aufl. gr. 8. (IV, 80 S.) Ebendas. 886. — 75

Albers, J. H. (I.), 67 humoristische und ernste Polterabend-Vorträge für mehrere Personen. 4. Aufl. gr. 8. (IV, 82 S.) Erfurt 886, Bartholomäus. — 75

Albers, J. H. (II.), Lebensbilder aus der deutschen Götter- und Heldensage. Ein Lehr- und Lesebuch für Schule und Haus. 2. verm. und verb. Aufl. 8. (VIII, 157 S.) Metz 887, Lang. * 1 50

geb. * 2 —

Albers, Reinh., der Freund am Krankenbette. Ein Beispielbuch für kranke und leidende Christen. 1. Bd. kl. 8. (XX, 572 S.) Steyl 888, Missionsdruckerei. *ℳ 2.20.; geb. * 3 —

—— s. Krankenstube, die christliche.

Albert, unser König. 1828—1888. Eine Festgabe zum 60. Geburtstage für Sachsens Heer und Volk. 1. und 2. Aufl. 8. (48 S.) Dresden 888, Hackarath. * — 50

Albert, C. (I.), neuestes Complimentirbuch für den guten Ton und feine Sitte. Anleitung, um sich in Gesellschaften, bei allen Festlichkeiten, wie Geburtstags- und Hochzeits-Festen ꝛc., beim Tanz und anderen Gelegenheiten als gebildeter Mann zu benehmen, sich durch feine Lebensart beliebt zu machen und die Gunst des schönen Geschlechts zu erwerben. Nebst den besten Anstands- und Bildungs-Regeln, einer Blumensprache und Stammbuch-Aufsätzen. Für junge Männer und Jungfrauen. 17. Aufl. 8. (144 S.) Berlin 886, Mode's Verlag. 1 25

Albert, C. (II.), Fräulein Shylock, s. Theater-Repertoir, Wiener.

Albert, Ed., Diagnostik der chirurgischen Krankheiten in 20 Vorlesungen. 3. Aufl. gr. 8. (VII, 360 S. mit 47 Holzschn.) Wien 885, Braumüller. * 7 —

—— Diagnostik der chirurgischen Krankheiten. 4. gänzlich umgearb. Aufl. gr. 8. (IV, 316 S. mit 47 Holzschn.) Wien 887, Hölder. * 7 —

—— Lehrbuch der Chirurgie und Operationslehre. Vorlesungen für prakt. Aerzte und Studirende. 3. und 4. Bd. 3. umgearb. und verm. Aufl. gr. 8. Wien 885, Urban und Schwarzenberg.

à Bd. *ℳ 10.—. * 20 —

geb. à Bd. *ℳ 12.—. * 24 —

Inhalt:

Bd. 3. Die chirurgischen Krankheiten des Bauches, des Mastdarms und der Scrotalhöhle. (IV, 604 S. mit 126 Holzschn.)
» 4. Die chirurgischen Krankheiten des Beckens und der unteren Gliedmasse. (IV, 607 S. mit 220 Holzschn.)
1. und 2. Bd. Ebendas. 1884. à *ℳ 10.—; geb. à *ℳ 12.—.

Albert, F., bunte Blumen und Vögel. Fol. (28 Chromolithogr.) Berlin 886, Claesen und Comp. In Mappe * 45 —

—— kleine farbige Entwürfe für decorative Malereien, Blumen, Vögel, Insecten, Thiere des Waldes und des Hauses, Landschaften, Embleme etc. Fol. (16 Taf.) Ebendas. 888. In Mappe * 25 —

Albert, G., 184 deutsche Lieder für Schule und Haus. 18.—21. Aufl. Nebst einem Anhang: Lieder aus Deutschlands großer Zeit 1870—71. gr. 8. (IV, 144 S.) Altenburg 885—88, Bonde's Verlag. * — 50

Albert's, Ludw., englisch-amerikanischer Dolmetscher. Anleitung, die engl. Sprache in kurzer Zeit ohne Lehrer zu lernen. Mit einem Wörterbuche der engl. und deutschen Sprache, nebst Aussprache der engl. Wörter mit durchgäng. Betonungsbezeichnung und einem Anhang: Briefe und Formulare für Rechnungen, Quittungen, Contracte ꝛc. enthaltend. 21. und 22. umgearb. und stark verm. Aufl. von Carl Schmidt. 12. (VI, 298 S.) Leipzig 885,86 O. Wigand. cart. 1 50

—— der italienische Dolmetscher. Theoretisch-prakt. Anleitung, die italien. Sprache leicht und schnell ohne Lehrer zu erlernen. Mit einem italienisch-deutschen und deutsch-italien. Wörterbuche. Zunächst für Reisende und Geschäftsleute. Nebst einem Anhang, Briefe und Formulare für Rechnungen, Quittungen, Contracte ꝛc. enthaltend. 8. stark verm. Aufl. von B. de Renier. 12. (VIII, 271 S.) Ebendas. 885. cart. 1 50

Albert, M., Hartenecd. Trauerspiel in 5 Akten. 8. (VII, 148 S.) Wien 887, Graeser. *ℳ 2.80.; geb. 3 60

Albert, Mich., Angelina oder die Türken von Schässburg. Romantisch-kom. Operette in 3 Akten. Musik von Emil Silbernagel. 8. (42 S.) Schässburg 897, (Herrmann.) * — 40

—— Klotz und Trotz. Kom. Localoperette in 3 Aufzügen. Musik von E. Silbernagel. 2. Aufl. 8. (40 S.) (Ebendas.) 887. * — 40

Alberti, A., die Bienenzucht im Blätterstock, einer bestens eingerichteten, die Vorteile der Vorlepschbeute und des Bogenstülpers vereinigenden Bienenwohnung mit Mobilbau, nebst Anleitung zur Anfertigung derselben aus Holz und Stroh, und mit Berücksicht. des rationellen Korbbetriebs. gr. 8. (IV, 224 S. mit 30 Holzschn.) Wiesbaden 887, (Nobrian.) * 2 25

Alberti, Conr., Bettina v. Arnim. [1785—1859.] Ein Erinnerungsblatt zu ihrem 100. Geburtstage. 8. (135 S.) Leipzig 885, O. Wigand. * 2 —

—— Ludwig Börne. [1786—1837.] Eine biographisch-literar. Studie zur Feier seines 100jähr. Geburtstages. 8. (208 S.) Ebendas. 886. 3 —

—— „Brot!" Ein soziales Schauspiel in 5 Akten. 8. (XVI, 111 S.) Leipzig 888, Friedrich. * 2 —

—— Gustav Freytag [geb. den 13. Juli 1816]. Ein Festblatt zur Feier seines 70. Geburtstags. 8. (VI, 72 S. mit 1 Autograph und 8 Illustr. von P. Thumann, Meyerheim, H. Kaulbach, Lindenschmitt u. A.) Leipzig 886, [Schlömp] Freund. * — 50

—— Gustav Freytag. Sein Leben und Schaffen, s. Dichter, deutsche, der Gegenwart.

—— Plebs. Novellen aus dem Volke. Nebst einem offenen Briefe an die „Kölnische Zeitung" als Vorwort. 8. (XVI, 324 S.) Leipzig 887, Friedrich. *ℳ 5.—.; geb. * 6 —

—— Riesen und Zwerge. Zwei Novellen. [Wir Riesen. — Verbotene Liebe.] 8. (IV, 270 S.) Leipzig 887, [Reißner.] Friedrich. * 3 —

— — ohne Schminke! Wahrheiten über das moderne Theater. gr. 8. (119 S.) Dresden 887, Pierson. * 1 25

—— wer ist der Stärkere? Ein socialer Roman aus dem modernen Berlin. 2 Bde. 8. (270; 361 S.) Leipzig 888, Friedrich. * 9 —

Alberti, E., Erzählungen, s. Kracht's, U., Jugend-Bibliothek.

Alberti, Ed., Lexikon der Schleswig-Holstein-Lauenburgischen und Eutinischen Schriftsteller von 1866—1882. Im Anschluss an des Verf. Lexikon von 1829—1866 gesammelt und hrsg. 6.—15. (Schluss-)Lfg. gr. 8. (1. Bd. VI, S. 305—469; 2. Bd. 418 S.) Kiel 885,86, Biernatzki.
à Lfg. *ℳ 1.50. * 15 —
1.—5. Lfg. Ebendas. 1884. *ℳ 7.50.

Albertini, Franc., opusculum de mirabilibus novae urbis Romae. Hrsg. von Aug. Schmarsow. 8. (XXIII, 77 S.) Heilbronn 886, Henninger. *ℳ 2.—.; auf Büttenpap. * 4 —

Alberto, übersichtliche grammatikalische Tabellen für Anfänger in der italienischen Sprache. 8. (46 S.) Zweibrücken 888, Ruppert. * — 60

Alberts, J. E., das Carcinom in histörischer und experimentell-pathologischer Bedeutung. gr. 8. (XVI, 209 S.) Jena 887, Fischer. * 5 —

Albertsma, J. H., Briefwechsel mit Jac. Grimm, s. Briefwechsel.

Albertus Magnus, über den innigen Anschluß an Gott. Aus dem Latein. übers. von Alb. Dreier. Als Anhang: die nothwendigsten Gebete eines Christen. 16. (239 S. mit Titelbild.) Steyl 885, Missionsdruckerei. geb. * * 75 Pf. und * * 1 —

Albertus, J., die socialpolitische Bedeutung und Wirksamkeit des heil. Vaters Leo XIII. gr. 8. (74 S.) Paderborn 888, F. Schöningh. * 1 —

—— die englisch-russische Frage und die deutsche Kolonialpolitik. gr. 8. (111 S.) Innsbruck 885, F. Rauch. * 1 60

Alberty, Hugo, der Dom und die Domgemeinde zu Halle a. d. S. 8. (VIII, 365 S.) Halle 888, Niemeyer. * 5 —

Alberty, Hugo, die Pfälzer. Festspiel zum zweihundertjähr. Jubiläum der Domgemeinde zu Halle a. d. S. 1. und 2. Aufl. kl. 8. (26 S.) Halle 888, Niemeyer. * — 50

—— Mose, der Knecht Gottes. 40 alttestamentl. Texte für Sonntagsschulen. 8. (31 S.) Halle 888, Gundlach und Eggert. * — 10

—— und Goebel, bauet das Haus des Herrn. Zwei Festpredigten zur Wiedereröffnung der Domkirche in Halle a. d. S., am 17. Jan. 1886 gehalten. gr. 8. (19 S.) Halle 886, Mühlmann. * — 30

Albien, G., Hilfsmittel zur Einübung der verbes auxiliaires avoir und être und der regelmäßigen französischen Conjugationsformen in allen Stellungen, s. Arendt, L.

Albrecht, Frz., Kampf und Kampfschilderung bei Homer. Ein Beitrag zu den Kriegsaltertümern. 4. (52 S.) Pforta 886. (Naumburg, Doumrich.) * 1 —

Albrecht, Prinz, in Königsberg. Ein Erinnerungsblatt an die Tage vom 5. bis 10. Septbr. 1887. gr. 8. (47 S.) Königsberg 887, Hartungsche Verlagsdruckerei. * — 50

Albrecht, A., die Geschäftsvermittler in Grundstückskauf-, Hypotheken- und Heirathsangelegenheiten, sowie der Auctionator und Taxator. Eine Zusammenstellung der bezügl. Gesetze, Verordnungen und Entscheidungen der obersten Gerichts- und Verwaltungs-Behörden, nebst Formularen und Tarifen. Hrsg. und durchges. von Gust. Freudenstein. gr. 4. (II, 68 S.) Eisleben 888, M. Gräfenhan. * 2 —

Albrecht's, Aug., englischer Dolmetscher oder gründliche Belehrung, die engl. Sprache nach einer leichtfaßl. und schnellen Methode ohne Lehrer zu erlernen. Ein Hilfsbuch für Auswanderer nach Amerika und Australien. 22. Aufl. mit neu revid. Aussprache von James Dix. 12. (188 S.) Leipzig 885, Matthes. cart. 1 —

—— Vocabulaire systématique français et allemand contenant des mots rares et importants, avec beaucoup de néologismes, un choix de mots étrangers, d'argot parisien etc., suivi de germanismes, gallicismes et de proverbes. 8. (VI, 202 S.) Leipzig 885, Strauch. * 2 25

Albrecht, E. L., Hilfsbuch für Männer, welche an Schwäche der Geschlechtstheile leiden, ihre Erkenntniß und die leichtesten Heilmethoden, Beseitigung der Folgen von Onanie, wie auch über die richt. Behandlung des Geschlechtstriebes. 9. verm. Aufl. 8. (VIII, 90 S.) Quedlinburg 887, Ernst'sche Buchh. * 1 —

Albrecht, Engelb., Gera und Hohwa. Biermythus. 8. (IV, 73 S.) Regensburg 888, (Coppenrath.) * 2 —

Albrecht, F. A., Gesangbuch für die Jugend. Eine methodgeordnete Sammlung von ein-, zwei- und mehrstimmigen Gesängen zum Schulgebrauch. 4 Stufen in 2 Heften. 12. Freiburg i. Br. 887, Herder'sche Verlagsh. * 1 90

Inhalt:
Stufe 1. 2. 30 einstimmige und 30 zweistimmige Lieder. (XII, 102 S.) * 50 Pf.
" 3. 4. 170 zwei-, drei- und vierstimmige Lieder. (XII, 208 S.) *ℳ 1.40.

—— Meßgesänge und andere kirchliche Lieder für die katholische Jugend. Gesammelt und größtenteils zweistimmig bearb. 8. verm. Aufl. 12. (84 S.) Ebendas. 887. * — 40

—— Übungen und Gesänge zu einem methodischen Gesangunterrichte in Volks-, Töchter- und Mittelschulen. Für die Hand der Schüler bearb. [In 4 Stufen.] 1. Stufe. 4. und 5. Aufl. kl. 12. (XVI, 36 S.) Ebendas. 884,88. * — 25
cart. * * — 30

—— dass. — 2. und 3. Stufe. Ausg. A. für erweiterte Volksschulen, Töchter- und Mittelschulen. 12. Ebendas. 885. [2. Stufe. 5. verb. Aufl. (XVI, 120 S.); 3. Stufe. 3. Aufl. (IV, 103 S.) à * 60 Pf.] * 1 20

—— dass. — 2. Stufe. Ausg. B. für einfache Volksschulen. 4. verb. Aufl. kl. 12. (XVI, 80 S.) Ebendas. 884. * — 40
geb. * * — 45

Albrecht, F. A., Vorbereitungskurs zu einem methodischen Gesangunterrichte in Volks-, Töchter- und Mittelschulen. Für die Hand der Schüler bearb. 6. Aufl. 12. (IV, 22 S.) Freiburg i. Br. 888, Herder'sche Verlagsh. * 20 Pf.; cart. * — 25

Albrecht, Friedr., Glaube, Hoffnung, Liebe. Ein Glaubensbekenntniß in 3 Sonettenkränzen. 2. Aufl. 16. (54 S.) Wiesbaden 886, Limbarth. geb. mit Goldschn. * 1 50

Albrecht, G., Geschichte der Elektricität mit Berücksicht. ihrer Anwendungen, s. Bibliothek, elektro-technische.

Albrecht, Henry, Berthold Auerbach-Galerie. 12 Bilder zu den Schwarzwälder Dorfgeschichten. Lichtdr. von Friedr. Bruckmann. gr. 4. Potsdam 886, Rentel's Verlag. In Leinw.-Mappe 10 —

Albrecht, J. F., die Heimlichkeiten und Krankheiten der Frauen. Ein belehrendes Buch für Mütter und Jungfrauen, über den ersten Eintritt der Blüte des weibl. Geschlechts und über die Krankheiten in den Perioden derselben. Von der Ehe und ihren Folgen. Vom Verhalten der Schwangern, Gebärenden und Wöchnerinnen. Nebst Abhandlungen über die schmerz- und gefahrlose Entbindung der Frauen und die ersten Mutterpflichten, die Behandlung der Kinder im ersten Lebensalter, sowie 40 Schönheitsmittel zur Kultur der Haut, der Haare und Zähne. 12. von einem Arzte verb. Aufl. 8. (VI, 128 S.) Quedlinburg 888, Ernst'sche Buchh. 1 50

—— Lehrbuch zur sicheren Heilung aller Geschlechtskrankheiten oder von der Ansteckung mit Tripper, Schanker oder Syphilis und den Mitteln diese Krankheiten selbst zu erkennen und zu heilen. Von den vener. Krankheiten der Schwangeren, der Kinder, und den vorzüglichsten Heilmitteln gegen dieselben. 9. verb. und verm. Aufl. 8. (VIII, 100 S.) Ebendas. 887. 1 50

—— der Mensch und sein Geschlecht, oder Belehrungen über physische Liebe, Naturzweck, Leitung des Geschlechtsgenusses, über Empfängniß, Schwangerschaft und Enthaltsamkeit, zur Erzeugung gesunder Kinder und Erhaltung der Kräfte und der Gesundheit. Nebst neuesten Erfahrungen, das geschwächte Zeugungsvermögen wieder herzustellen und die Folgen der Selbstbefleckung, Samenergießung und des weißen Flusses gründlich zu heilen. 23. verb. Aufl. 8. (VIII, 134 S.) Ebendas. 886. 1 50

—— dass. — Nebst neuesten Erfahrungen, das geschwächte Zeugungsvermögen wieder herzustellen, wie auch Worte eines Vaters an seinen neuverehelichten Sohn. 25. verb. Aufl. 8. (VIII, 134 S.) Ebendas. 888. 1 50

Albrecht, Jul., der Anwalt in Strafsachen für das deutsche Volk in Beispielen. Mit Anmerkungen und Erläuterungen. 8. (VIII, 108 S.) Neuwied 885, [Heuser's Verlag.] Berlin, Siemenroth und Worms. * 1 60

—— die deutsche Straf-Prozeßordnung in Beispielen. Mit Anmerkungen und Erläuterungen. 8. (VIII, 108 S.) Ebendas. 885. * 1 60

Albrecht, K. W., Bilder-Fibel. Für den Lautier-, Schreiblese- und Sprach-Unterricht. In 2 Abtlgn. kl. 12. Guben 888, (Berger.) [1. Abtl. Ausg. A. (24 S.) * 5 Pf.; Ausg. B. (36 S.) * 8 Pf. 2. Abtl. (96 S.) * 20 Pf.] ** — 33

—— 108 biblische Historien. 32. Aufl. 8. (168 S.) (Ebendas.) 888. ** — 25

—— dass. — Mit Liederanhang. 8. (184 S.) (Ebendas.) 888. ** — 30

—— die schlichte synthetische Schreiblesemethode oder die komplizierte Normalwörtermethode? Allen Leselehrern und Schulaufsehern zur Erwägung vorgelegt. gr. 8. (16 S.) (Ebendas.) 888. * — 30

—— Wand-Lesetafeln nebst Lesestäben und Buchstaben für den Lautier und Schreiblesenunterricht. Nach den von E. Th. Goltzsch aufgestellten Grundsätzen bearb. 5. Aufl. Fol. (17 Bog.) (Ebendas.) 888. * 3 —

Die Wand-Lesefibel (2 Bog.) allein * — 80

Lesestäbe und Buchstaben (1 Bog.) allein * — 40

Albrecht, Karl, Lehrbuch der Gabelsbergerschen Stenographie. Für Schul-, Privat- und Selbstunterricht. 1. Kursus: Vollständiger prakt. Lehrgang in stufenweis geordneten Regeln und Aufgaben nach der kalkulierenden Methode Ahns. 44.—48. und 50. Aufl. 8. (X, 96 S.) Hamburg 885—88, Haendcke und Lehmkuhl. *ℳ 1.50.; geb. * 1 90

—— dass. — 49. Aufl. Die Autographie von Ed. Christ. Ausg. in österreich. Orthographie. 8. (X, 96 S.) Ebendas. 888. * 1 50

Albrecht, M. F., und C. S. Vierow, Lehrbuch der Navigation und ihrer mathematischen Hülfswissenschaften. Für die königl. preuss. Navigations-Schulen bearb. 6. Aufl. Hrsg. im Auftrage des königl. Ministeriums für Handel und Gewerbe. gr. 8. (XXIV, 688 S. mit eingedr. Fig. und 2 Sternkarten.) Berlin 886, v. Decker. * 11 —

geb. * 12 50

Albrecht, Paul, „Herr Paul Albrecht zum letzten Male". Antwort auf den gleichnam. Aufsatz des Herrn Geh.-R. Prof. Dr. v. Kölliker vom 12. Aug. 1885 in den Sitzungsberichten der Würzburger Physicalisch-medicin. Gesellschaft vom J. 1885. gr. 8. (7 S.) Würzburg 886, Stahel'sche Buchh. — 30

Aus: Sitzungsberichte der Würzburger Physicalisch-medicinischen Gesellschaft, besonders abgedruckt.

—— noch einmal die Chorda dorsalis im „praechordalen" Schädel. Rückäusserung auf einen Angriff des Herrn Geh.-R. Prof. Dr. Carl Gegenbaur in Heidelberg. gr. 8. (10 S. mit 1 Cliché und 1 Holzschn.) Hamburg 888, Albrecht's Selbstverlag. * 1 20

—— zwei Fragen zur Hebung der von Herrn Geh. Med.-R. Prof. Dr. Virchow in Berlin auf S. (274) des 18. Jahrg. der Zeitschrift für Ethnologie gegen die von mir aufgestellten Theorien über Hyperdaktylie, Penischisis, Epi- und Hypospadie erhobenen Bedenken: — 1) Giebt es bei Säugethieren eine auf Wiederentwickelung phylogenetisch verloren gegangener Finger beruhende wahre, und eine auf wieder erfolgter Spaltung phylogenetisch nicht mehr zur Spaltung gelangender Finger beruhende scheinbare Hyperdaktylie? 2) Sind die an Penis und Clitoris der Säugethiere auftretenden Spaltungen „pathologisch" oder atavistisch? gr. 8. (19 S. mit 2 Holzschn.) Ebendas. 887. * 1 20

Vorstehende zwei Schriften sind aus: Vergleichend anatomische Untersuchungen, besonders abgedruckt.

—— Gedichte. gr. 16. (88 S.) Ebendas. 887.

geb. mit Goldschn. * 6 —

—— sur la non-homologie des poumons des vertébrés pulmonés avec la vessie natatoire des poissons. Suivi d'une annexe contenant une discussion sur ce sujet entre M. le Dr. Renson et M. Albrecht. Orné de 4 gravures dans le texte. gr. 8. (44 S.) Ebendas. 886. * 3 —

—— sur la place morphologique de l'homme dans la série des mammifères, suivi d'un essai sur la criminalité de l'homme au point de vue de l'anatomie comparée. Conférence donnée le 18 novembre 1885, à Rome, dans la 2. séance du 1. congrès d'anthropologie criminelle. Extrait des actes du Congrès. gr. 8. (13 S. und 2 Taf.) Rome 886. Hamburg, Albrecht's Selbstverlag. * 1 —

—— Schemata zur Veranschaulichung Albrecht'scher vergleichend anatomischer Theorien. Schema 1—5. Lithogr. und color. gr.-Fol. Hamburg, Albrecht's Selbstverlag. à Schema *ℳ 3.60. * 18 —

Inhalt:

Schema 1. 2. 4. 5. Serie I.: Die vier Zwischenkiefer der Wirbelthiere. 1.—4. Blatt. 887,88.

» 3. Serie II.: Die Architektonik des Wirbelthierkörpers. 888.

—— über den anatomischen Grund der Skoliose. gr. 8. (9 S. mit 3 in den Text gedr. Holzschn.) Ebendas. 887. * 1 20

—— vergleichend anatomische Untersuchungen. 1. Bd. 1.—3. Heft. gr. 8. Ebendas. * 20 —

Albrecht, Paul, vergleichend anatomische Untersuchungen etc.
Inhalt:
Heft 1. Ueber Penis, Penoid und Pseudopenis der Wirbelthiere, nebst einem Nachweise, dass die freien Gliedmassen der Amphibien und Amnioten nicht den meta-, sondern den mesopterygischen Abschnitten der paarigen Selachierflossen entsprechen. (S. 1—42 mit 5 in den Text gedr. Holzschn.) 886. ℳ 3.50.
» 2. Nachweis, dass die primitive und die definitive Sattellehne der Wirbelthiere an einem und demselben Orte liegen. Antwort an Dr. Rabl-Rückhardt. — Ueber Chorda und Chordome, metameres und continuirliches Verknöcherung der Mesenchymlamelle der Wirbelthiere. — Antwort an Richard Neuner. (S. 43—89 mit 4 Holzschn. und 1 Tab.) 886. ℳ 4.40.
» 3. Die Oberlippe der Wirbelthiere besteht aus jederseits drei Lippen. Gegen von Kölliker. — Es giebt fünf praeorale Rippen bei den Wirbelthieren, so wie einen praeoralen Darm. — Es giebt eine wahre und eine scheinbare Vielfingerigkeit; die Penisspalten sind atavistisch, nicht pathologisch. Gegen Virchow. (S. 89—208 mit 17 Holzschn. und 2 Tab.) 887. ℳ 12.—.

—— philologische Untersuchungen. 1. Bd. 1. Heft. gr. 8. (81 S.) Hamburg 888, Albrecht's Selbstverlag. ♭ 6 —

—— theologische Untersuchungen. 1. Bd. 1. Heft: Über die Widersprüche im Symbolum Athanasianum. gr. 8. (47 S. mit 4 in den Text eingedr. Fig.) Ebendas. 888. ♭ 3 60

—— sur la valeur morphologique de l'articulation mandibulaire, du cartilage de Meckel et des osselets de l'ouie, avec essai de prouver que l'écaille du temporal des mammifères est composée primitivement d'un squamosal et d'un carré. Avec 2 gravures intercalées dans le texte. 2. édit. revue et augmentée. gr. 8. (24 S.) Ebendas. 886. ♭ 2 50

—— vergleichend anatomische Wandtafeln. Taf. 1 und 2. Lithogr. qu. Fol. Ebendas. 887. à Taf. ♭ 2 40
Inhalt:
Taf. 1. Die Zwischenkiefer eines mit doppelseitiger Hasenscharten-kieferspalte und doppelseitigem Microphthalmus behafteten octopiprotodonten jungen Pferdes.
» 2. Chorda dorsalis und sieben knöcherne Wirbelcentren im knorpeligen Nasenseptum eines erwachsenen Rindes.

Albrecht, R., das Vermächtniß des Trappers, s. Volks-Erzählungen, kleine.

Albrecht, Th., Bestimmungen der Länge des Secundenpendels in Leipzig, Dresden und dem Abrahamschachte bei Freiberg, in dem J. 1869—1871 ausgeführt. gr. 4. (90 S.) Berlin 885, (Stankiewicz.) ♭♭ 5 —
Aus: Astronomisch-geodätische Arbeiten für die europäische Gradmessung im Königr. Sachsen, besonders abgedruckt.

—— s. Arbeiten, astronomisch-geodätische, für die europäische Gradmessung im Königr. Sachsen.

Album von Aisen und Umgegend. Salon-Format. (8 Bl. Photo-Lithogr.) Sonderburg 888, (Pa Motte jun.) ♭ 1 50

—— der Arlbergbahn. qu. 16. (18 Photogr.-Imitationen.) St. Gallen 887. (Beru, Jenni.) geb. ♭ 3 20

—— von Arnsberg. 16. (12 Photogr.-Imitationen.) Arnsberg 888, Ritter. geb. ♭ 1 20

—— Augsburger. Eine Sammlung architektonischer Skizzen, hrsg. vom akadem. Architektenverein München. gr. Fol. (57 autogr. Taf. mit 1 Bl. Text.) München 886. (Augsburg, Votsch.) cart. ♭ 18 —

—— von Barmen. 16. (18 Ansichten in Lichtdr.) Barmen 888, Inderau. In Mappe 2 —

—— in Bild und Schrift. Hrsg. von der Genossenschaft der bildenden Künstler Wiens. Fol. (12 Radirungen und 18 mit Randzeichnungen verzierte [autogr.] Textbl.) Wien 885, Lechner's Sortiment. In Leinw.-Mappe ♭ 40 —
Ausg. mit Remarquen vor der Schrift, in Leder Mappe ♭ 80 —

—— der Braunschweiger Galerie. Mit 20 Radirungen von William Unger und Louis Kühle, mit erläut. Text von Rich. Graul. 3. Aufl. gr. 4. (VIII, 18 S.) Leipzig 883, Seemann. geb. ♭ ℳ 15.—.; die Kupfer auf chines. Pap. ♭ 20 —

—— von Bückeburg. Eilsen und Wesserthal. qu. 16. (12 Photogr.-Imitationen.) Minden 887, Keiser und Comp. geb. ♭ 1 25

Album, christliches. 8. (144 S.) Bremen 886, Verlag des Tractathauses. ♭ 1 60

—— von Detmold und dem Teutoburger Wald. 12. (8 Taf. in Photogr.-Imitation.) Detmold 887, Hinrichs'sche Hofbuchh. geb. ♭ 1 —

—— von Elberfeld. qu. 16. (12 Photogr.-Imitationen.) Elberfeld 885, Loewenstein's Verlag. In Leinw.-Decke ♭ 1 50

—— von Elberfeld und Umgebung. 10 photogr. Ansichten in Cabinet-Format. Ebendas. 887. In Leinw.-Mappe ♭ 10 —

—— de l'exposition de l'art ancien au pays de Liège, deutsche Ausg., s. Ausstellung, kunsthistorische, in Lüttich.

—— raccolta francobolli postali. Con numerose illustrazioni ed annotazioni statistiche e geografiche. gr. 1. (126 S.) Leipzig 887, Heitmann. geb. in Halbleinw. 2 —
geb. in Leinw. 2 50

—— von Freiburg i. Br. 14 Photogr. in Visite-Format. Freiburg i. Br. 887, Mayer. ♭ 4 —

—— dass. — 13 Photogr. in Cabinet-Format. Ebendas. 887. ♭ 10 —

—— von Freiburg und dem Schwarzwald. qu. 16. (18 Lichtdr.) Ebendas. 887. geb. 1 50

—— von Gotha. 16. (16 Photogr.-Imitationen.) Gotha 886, Windaus' Buchh. geb. ♭ 1 25

—— der Gotthardbahn. qu. 16. (19 Photogr.-Imitationen.) St. Gallen 887. (Beru, Jenni.) In Leinw.-Decke ♭ 3 20

—— von Grimma und Umgegend. 2. Aufl. 16. (14 Photogr. Imitationen.) Grimma 886, Geusel. In Leinw.-Carton ♭ 1 —

—— von Halle a. d. S. 16. (15 Ansichten in Lithogr.) Halle a. d. S. 887, Reichardt. ♭♭ — 50

—— von Stadt und Bad Hamm i. W. qu. 16. (20 Photogr.-Imitationen.) Hamm 886, Grote'sche Buchh. geb. ♭ 1 50

—— von Hildesheim. Cabinet-Format. 12. (12 Lichtdr.) Hildesheim 888, Gude. In Leinw.-Decke ♭ 6 —

—— dass. — Visite-Format. 16. (16 Lichtdr.) Ebendas. 888. In Leinw.-Decke ♭ 3 —

—— der Höllenthalbahn. 16. (12 Bl. Ansichten.) Freiburg i. Br. 888, Wagner'sche Universitäts-Buchh. ♭ — 50

—— dass. — qu. 16. (14 Lichtdr.) Freiburg i. Br. 887, Mayer. geb. ♭ 2 —

—— für Jagdfreunde. 1. und 2. Aufl. Fol. (52 Holzschn. auf 48 S.) Leipzig 887,88, J. J. Weber. ♭ 2 —
In Carton-Mappe ♭ ℳ 3.—.; in Leinw. Mappe ♭ 5 —

—— von Bad Ilmenau und Umgebung. 16. (23 Photogr.-Imitationen.) Ilmenau 886, Schulze. geb. 1 50

—— von Kiel. Visite-(Leporello-)Ausg. (12 Lichtdr.) Kiel 886, Haeseler'sche Buchh. ♭ 1 —

—— von Kiel und Umgebung. 12. (24 Photogr.-Imitationen auf 12 Taf.) Kiel 887, Lipsius und Tischer. geb. ♭ 1 50

—— unfreiwilliger Komik. Sammlung humoristischer Annoncen, Druckfehler und Aussprüche mit Angabe der Quellen. 2 Bde. 8. Berlin, Eckstein Nachf. [1. Bd. 9. stark verm. Aufl. (96 S.) 886; 2. Bd. 3. Aufl. (VIII, 70 S.) 887.] à Bd. ♭ ℳ 1.—. ♭ 2 —
geb. in 1 Bd. ♭ 2 50

—— der Kriegsflotte. Visite-(Leporello-)Ausg. (12 Lichtdr.) Kiel 886, Haeseler'sche Buchh. ♭ 1 —

—— von Kuttenberg. Cabinet-(Leporello-)Ausg. 8. (12 Lichtdr.-Taf.) Kuttenberg 888, Sole. In Leinw.-Decke ♭ 8 —

—— lachendes. Goldene Blätter aus dem Schatz deutschen Witzes und Humors. Mit Beiträgen von Ernst Eckstein, Paul Lindau, R. v. Reymond rc. hrsg. von Signor Domino. 8. (VII, 202 S.) Berlin 887, H. Steinitz. ♭ ℳ 2.80.; geb. ♭ 4 —

—— von Leipzig. 2 Thle. 8. (à Thl. 10 Lichtdr.-Taf.) Leipzig 886, Hessling. geb. mit Irisdr. à Thl. ♭ ℳ 3.75. ♭ 7 50
geb. mit Schwarzdr. à Thl. ♭ ℳ 3.50. ♭ 7 —

—— für Liebhaber-Bühnen. Nr. 208—252. 8. Berlin 885—88, Kühling und Güttner. à Nr. — 75
Inhalt:
Nr. 208. Stein, G., ein Trübschoppen. Lustspiel in 1 Akt. (16 S.)
» 209. Höppner, G., ein stilles Haus. Posse mit Gesang in 1 Akt. Musik von A. Krotsch. (24 S.)

bum für Liebhaber-Bühnen ꝛc.

Nr. 210. Bernhard, D., Höllenqualen. Posse in 1 Akt. (30 S.)
• 211. Moser, Ernst, in der Falle. Schwank in 1 Akt. (24 S.)
• 212. Ely, Leop., meine Frau in spe. Schwank in 1 Akt. (24 S.)
• 213. Paul, C. A., Suse, die Dorfhexe. Liederspiel in 1 Akt. Musik von Rich. Thiele. (19 S.)
• 214. Rolbe, Thdr., der Huge August. Schwank in 1 Akt. (24 S.)
• 215. Klüger, Wilh., im Moudschein. Charakterbild in 1 Akt. (22 S.)
• 216. Braune, Edm., Wallenstein in Rottenburg. Posse mit Gesang in 1 Akt. Musik von Rich. Thiele. (27 S.)
• 217. Ely, Leop., Vetter Hans. Schwank in 1 Akt. (20 S.)
• 218. Klüger, Heinr., der Ehrenpokal oder die Deputation. Posse in 1 Akt (nach einem vorhandenen Stoff). (20 S.)
• 219. Moser, Ernst, der Erduntergang. Schwank in 1 Akt. (16 S.)
• 220. Staack, S., ein probates Hausmittel. Lustspiel in 1 Akt. (13 S.)
• 221. Paul, C. A., Flötenknopf's Liebes-Lust und Leid. Schwank in 1 Aufzuge. (20 S.)
• 222. Sauer, F. W., der Bombardier im Feuer. Posse mit Gesang in 1 Akt (mit theilweiser Benutzung einer vorhandenen Scene). Musik von Rich. Thiele. (31 S.)
• 223. Staack, S., der Gehilfe des Teufels. Orig.-Lustspiel in 1 Akt. (31 S.)
• 224. Ely, Leop., die kleine Bombe. Schwank in 1 Akt. (19 S.)
• 225. Linderer, Rob., die Angströhre. Posse in 1 Aufzuge, nach einem älteren französ. Stoffe bearb. (18 S.)
• 226. Staack, S., der Herzenswechsel. Posse in 1 Akt. (19 S.)
• 227. Philippson, Rob., eine Liebeserklärung. Plauderei in 1 Auftritt. (11 S.)
• 228. Braune, Edm., heimliche Liebe. Schwank in 1 Akt. (28 S.)
• 229. Philippson, Rob., Dichtung und Wahrheit. Schwank in 1 Aufzuge. (14 S.)
• 230. Staack, S., in der Löwengrube! Schwank in 1 Akt. (23 S.)
• 231. Olden, J., dos-à-dos. Lustspiel in 1 Akt, nach Roger de Beauvoir für die deutsche Bühne bearb. (47 S.)
• 232. Staack, S., eine alltägliche Geschichte. Orig.-Posse in 1 Akt. (24 S.)
• 233. Klüger, Heinr., der Blumenstrauß. Singspiel in 1 Akt. Musik von Rich. Thiele. (26 S.)
• 234. Ely, Leop., das böse „Ach"! Posse mit Gesang in 1 Akt. Musik von Rich. Thiele. (20 S.)
• 235. Schaumburg, G., eine gründliche Kur. Schwank in 1 Akt. (22 S.)
• 236. Rolbe, Thdr., der ledige Adjutant. Schwank in 1 Akt. (26 S.)
• 237. Keller, Jul., ein Vater. Schwank in 1 Aufzuge. (24 S.)
• 238. Anders, N. J., 24 Stunden Mittelarrest oder bei Vater Philipp. Schwank mit Gesang. (15 S.)
• 239. Hagen, Rob. v., ein Gruß aus Metz. Lustspiel in 1 Akt. (16 S.)
• 240. Gerber, J., Frau Melitta. Lustspiel in 1 Akt. (19 S.)
• 241. Ely, Leop., schlau. Schwank in 1 Akt. (20 S.)
• 242. Paul, C. A., geht mir meinen Anton wieder. Posse mit Gesang in 1 Akt. Musik von Rich. Thiele. (19 S.)
• 243. Ely, Leop., ein klassisches Mädchen. Posse mit Gesang in 1 Akt. Musik von Frz. Brandt. (12 S.)
• 244. Rolbe, Thdr., 25 oder das Jubiläum. Schwank in 1 Akt. (16 S.)
• 245. Paul, C. A., veni, vidi, vici. Lustspiel in 1 Akt mit freier Benutzung eines alten Stoffes. (24 S.)
• 246. Schulz, Hugo, verjährt. Melodramatisches Gemälde in 1 Akt. Musik von Frz. Brandt. (18 S.)
• 247. Linderer, Rob., Neptun oder der Verräther in Gips. Kom. Singspiel in 1 Aufzuge, nach einem vorhandenen Stoff bearb. Musik von Rich. Thiele. (28 S.)
• 248. Schlesinger, Mor., einer vom Tugendbund. Lustspiel in 1 Aufzuge. (20 S.)
• 249. Anton, Paul, ein musikalisches Verhältniß. Lustspiel in 1 Aufzuge. (24 S.)
• 250. Hildeck, Leo, ungleiche Pole. Lustspiel in 1 Akt. (31 S.)
• 251 Ely, Leop., aus Dankbarkeit. Posse in 1 Akt. (19 S.)
• 252 Klaeger, Heinr., die kleine Nachtigall. Liederspiel in 1 Aufzuge. Musik von Rich. Thiele. (27 S.)

Nr. 1—207, s. Rühling's, A., Album für Liebhaber-Bühnen.

—— von Linz an der Donau. Visite-(Leporello-)Ausg. (12 Photogr.-Imitationen.) Linz 887, Ebenhöch'sche Buchh. * 1 60
—— von Meiningen. qu. 16. (14 Photogr.-Imitationen.) Meiningen 888, Brückner und Renner. In Leinw.-Decke * 1 —
—— dass. — 31 Ansichten von Meiningen und Umgebung. qu. 16. Meiningen 888, v. Eye's Buchh. * 1 —
—— moderner Meister in Heliogravure, mit erläut. Texte von Adph. Weiske. Jahrg. 1885. 12 Hefte. gr. Fol. (à Heft 2 Bl. mit 1 Bl. Text.) Leipzig, Friese. à Heft * 3 30
Einzeln à Heft * 6 —

Nicht weiter erschienen.

—— von Minden und Umgebung. qu. 16. (12 Photographie-Imitationen.) Minden 886, Keller und Comp. geb. * 1 25
—— von Neu-Ruppin. 12. (12 Bl. in Photo-Imitation.) Neu-Ruppin 888, Howe. * 1 —

Album von Neustadt an der Haardt und Umgebung. (18 Bl. in Lichtdr.) Neustadt a. H. 886, Marnet.
Visit-Ausg. *ℳ 3.—.; Cabinet-Ausg. * 5 —
—— von Osnabrück. qu. 16. (17 Ansichten auf 16 Taf. in Photogr.-Imitation.) Osnabrück 885, Veith. cart. * 1 —
—— von Bad Oeynhausen. qu. 16. (12 Photogr.-Imitationen.) Oeynhausen 885, Ibershoff. geb. * 1 —
—— von Posen. qu. 16. (16 Photogr.-Imitationen.) Posen 885, Jolowicz. In Leinw.-Decke * 1 50
—— von Ragaz-Engadin. qu. 16. (18 Photogr.-Imitationen.) St. Gallen 887. (Bern, Jenni.) geb. * 3 20
—— von Ravensburg und Umgebung. 16. (12 Lichtdr.-Taf.) Ravensburg 888, Dorn'sche Buchh. geb. ** 2 —
Photograph. Ausg. ** 3 —
—— vom Riesengebirge. Visite-Format. (12 Bl. in Photogr.) Warmbrunn 888, Leipelt. geb. * 3 —
—— dass. — Leporello-Ausg. (18 Bl. in Photogr.-Imitation.) Ebendas. 888. geb. * 1 —
—— dass. — Leporello-Ausg. (12 Bl. in Photogr.-Imitation.) Ebendas. 888. geb. * — 75
—— dass. — Cabinet-Format. (12 Bl. in Photogr.) Ebendas. 888. geb. * 6 —
—— von Schmiedeberg und Umgegend. qu. 4. (20 Photogr.) Schmiedeberg 887, Sommer. In Leinw.-Mappe * 25 —
—— von Schwäbisch Hall. qu. 16. (12 Photogr.-Imitationen.) Schw. Hall 887, German. In Leinw.-Decke * 1 50
—— für Solo-Scenen. Nr. 41—52. 8. Berlin 885—88, Rühling und Güttner. à Nr. — 75

Inhalt:

Nr. 41. Ely, Leop., der weibliche Detectiv. Solovortrag. (5 S.)
• 42. —— Amors Pfeile. Soloscene mit Gesang. Musik von F. Brandt. (8 S.)
• 43. —— Onkel will heirathen! Soloscene. Nach einem älteren Stoff bearb. (3 S.)
• 44. Leuenberg, Eug., Professor Spickmann. Solosoherz mit Gesang. Musik von Gust. Steffens. (5 S.)
• 45. Ely, Leop., o, diese Mädchen! Soloscene mit Gesang für 1 Herrn. (5 S.)
• 46. —— der blonde Hugo oder Ehestandsansichten. Soloscene mit Gesang. Musik von Gust. Steffens. (5 S.)
• 47. Anders, N. J., er geht. Solosoherz für 1 Dame. (10 S.)
• 48. —— Spielereien. Solosoherz für 1 Dame. (10 S.)
• 49. Ely, Leop., A! E! J! O! U! Soloscene mit Gesang. Musik von Gust. Steffens. (5 S.)
• 50. —— ein verzweifelter Familienvater. Soloscene mit Gesang. Musik von Rich. Thiele. (6 S.)
• 51. Berel, Carl, Meister Kraut, der populäre Mann. Soloscene mit Gesang. Musik von Gust. Steffens. (7 S.)
• 52. —— Zwinkerlein, der Meerschweinchen-Direktor. Soloscene mit Gesang. Musik von Rich. Thiele. (7 S.)

Nr. 1—60 s. Rühling's, A., Album für Soloscenen.

—— vom Spreewald. qu. 16. (12 Bl. in Tondr.) Cottbus 887, Differt. * — 60
—— moderner Stickereien. Vorlagen für Tapisserie-Arbeiten in Farbendr. Nebst einer Sammlung von Alphabeten. 1. und 2. Heft. qu. Fol. (à Heft 8 Taf.) Leipzig 888, Fock. à Heft 1 —
—— nationale suisse. Collection de portraits contemporains. 1.—5. livr. gr. 8. (à livr. 8 Bl.) Zürich 888, Orell, Füssli und Comp. Verlag. à livr. * 1 —
—— timbres-poste. Illustré de 600 timbres-poste. gr.-8. (64 S.) Leipzig 886, Heitmann. * — 50
—— dass. — Nouv. édit. Illustré de 1800 vignettes de timbres-poste et pourvu de renseignements géographiques et statistiques. qu. 4. (126 S.) Ebendas. 887. geb. in Halbleinw. 2 —
geb. in Leinw. 2 50
—— dass. — Illustré de 2700 vignettes de timbres-poste et de 105 armoiries des états. gr. 4. (111, 750 S.) Ebendas. 887. geb. 9 —
—— von Trier. qu. 16. (12 Photogr.-Imitationen.) Trier 886, Lintz'sche Buchh. In Leinw.-Decke 1 50
—— von Wiesbaden. 24 Cabinet-Photographien in Lichtdr. 8. Wiesbaden 888, Moritz und Münzel. In Leinw.-Decke * 5 —

Alcock, D., Geneviève, oder die Kinder von Port Royal. Eine Geschichte aus dem Frankreich vergangener Tage. Übersf. von Elis. Kec. gr. 8. (290 S.) Leipzig 888, (Buchh. des Vereinshauses.) * 4 —
geb. *ℳ 5.—; mit Goldschn. * 6 —
—— Weltleben und Gottesleben. Uebersf. von Elis. Kec. gr. 8. (IV, 472 S.) (Ebendas.) 888. *ℳ 5.—; geb. * 6 —
Alcott, L. M., kleine Frauen oder Meg, Jo, Beth und Amy. Deutsch von Pauline Schanz. 2. durchgesch. Aufl. in 1 Bde. 8. (VII, 567 S.) Leipzig 886, Grunow. *ℳ 5.—; geb. * 6 —
—— Jo's boys, and how they turned out, s. Collection of British Authors.
Aldegraver, H., Ornamente, s. Meister, alte.
Alexeyeben, C., der Kandidat, s. Volksbibliothek des Lahrer Hinkenden Boten.
Alben-Obst und Alben-Gemüse. Kurze Darstellung des Dörrverfahrens nach amerikan. System. 8. (46 S. mit 10 eingedr. Abbild.) Ilmenau 887, Schröter. * — 80
Albinger, K. F., Lebensbild, s. Birmele, G.
Aleksandrow, Alex., Sprachliches aus dem Nationaldichter Litauens Donalitius. I. Zur Semasiologie. Inaugural-Dissertation. gr. 8. (69 S.) Dorpat 886, (Karow.) * 1 20
Nicht weiter erschienen.
Alemann, M., die Kolonie Tornquist im Distrikt Bahia Blanca [im Süden der Prov. Buenos Aires] als Ansiedlungspunkt für schweizerische und deutsche Ackerbau-Familien. 8. (40 S. mit 1 Karte.) Bern 886, (Schmid, Francke und Comp.) * — 50
Alemannia. Zeitschrift für Sprache, Litteratur und Volkskunde des Elsasses, Oberrheins und Schwabens, hrsg. von Ant. Birlinger. 13. und 14. Jahrg. à Jahrg. 3 Hefte. gr. 8. (à Heft 96 S.) Bonn 885,86, A. Marcus. à Jahrg. * 6 —
—— dass. — 15. und 16. Jahrg. à Jahrg. 3 Hefte. gr. 8. (à Heft 96 S.) Bonn 887,88, Hanstein. à Jahrg. * 6 —
Alencar, J. de, Ubirajara. Roman aus den Urwäldern Brasiliens. Nach dem portugies. Orig. übersf. und mit Anmerkungen versehen von G. Th. Hoffmann. 8. (III, 156 S.) Leipzig 886, Friedrich. * 3 —
Alers, C., Liederbuch für die Unterstufe katholischer Volksschulen. 8. (IV, 32 S.) Düsseldorf 887, Schwann. ** — 25
—— dass. — für die Mittelstufe. 8. (VI, 54 S.) Ebendas. 887. ** — 30
—— dass. — für die Oberstufe, sowie für die unteren Klassen höherer Unterrichtsanstalten. 8. (82 S.) Ebendas. 887. ** — 35
—— und J. Bernards, vierstimmige Männerchöre. Für den Schulgebrauch hrsg. 8. (227 S.) Kempen a. Rh. 886, Hoesen und Kaiser. * 2 —
Alers, Geo., die Speisekarte unserer Waldtiere in schneereichen, strengen Wintern. 12. (32 S.) Leipzig 888, H. Voigt. * — 60
—— der Wildwechsel. Allen Jägern und Jagdfreunden als Begleiter auf Anstand und Pürsche gewidmet. 8. (70 S.) Ebendas. 885. * 1 20
Aletheia. Glauben und Wissen im Einklange. Für diejenigen, welche dem innern Zwiespalt entgehen möchten, geschrieben von Philaleth Alter. 1. und 2. Aufl. 8. (43 S.) Leipzig 888, Spohr. * — 80
Alexander, der Held von Bulgarien, und die Verräther von Sofia. Enthüllungen eines Eingeweihten von X—Y. 8. (IV, 88 S.) Berlin 886, Lohse. * — 50
Alexander, Syphilis und Auge. Nach eigenen Beobachtungen. 1. Hälfte. gr. 8. (XI, 116 S.) Wiesbaden 888, Bergmann. * 3 —
Alexander, Mrs., ihr ärgster Feind, s. Engelhorn's allgemeine Roman-Bibliothek.
—— a second life,
—— a life interest,
—— Mona's choice,
—— by woman's wit,
s. Collection of British Authors.

Alexander, A., die Sympathie als Heilmittel. Sympathetische Rathschläge zur Heilung der verschiedenartigsten Krankheiten, wie Fieber, Entzündungen, Hypochondrie &c. Systemat. bearb. und mit erläut. Anmerkungen versehen für Diejenigen, welche zu dieser Heilmethode Glauben und Vertrauen haben. 5. Aufl. 8. (XII, 94 S.) Berlin 886, Mode's Verlag. * 1 —
Alexander, A. C., die englischen Märtyrer während und seit der Reformation. 8. (63 S.) Paderborn 888, Junfermann'sche Buchh. * — 75
Alexander, Bruno, Statistik der Rachitis und des Spasmus glottidis nach den Daten der medicinischen Poliklinik in Kiel. Inaugural-Dissertation. gr. 8. (30 S.) Breslau 888, (Köhler.) * 1 —
Alexander, Heinr., über hydroxylaminhaltige Platinbasen. Inaugural-Dissertation. 8. (44 S.) Königsberg i. Pr. 887, (Koch's Antiqu.) ** — 70
Alexander, J., aus der „vierten Dimension"! Ein serio-kom. Zeitgedicht. Zur Feier des 200jähr. Geburtstagsfestes der Tonheroen J. S. Bach und G. F. Händel. gr. 8. (38 S.) Düsseldorf 885, Voß und Comp. * 1 —
Alexander-Helssen, Henri, ein Fall von geschwulstartiger Hypertrofie des Herzseptums. [Aus dem patholog. Institute zu Kiel.] Inaugural-Dissertation. gr. 8. (15 S.) Kiel 886, (Lipsius und Tischer.) * 1 —
Alexander-Katz, Paul, erläuternde Anmerkungen zu den Vorschriften des Entwurfes eines bürgerlichen Gesetzbuches für das Deutsche Reich. Bearb. und mit einer Einleitung versehen. 8. (XIV, 746 S. und Anhang 16 S.) Berlin 888, Bahlen. * 9 —
Alexandri Aphrodisiensis praeter commentaria scripta minora de anima cum mantissa, s. Supplementum Aristotelicum.
Alexandri, V., Ovid. Schauspiel in 4 Aufzügen. Aus dem Roman. von Adf. Stern. gr. 8. (79 S.) Hermannstadt 886, Typograph. Anstalt. * 1 —
Alexejew, W., neues Lehrbuch der russischen Sprache mit beigefügten Sprechübungen und Lesestücken. Nach einer prakt. Methode für den Schul-, Privat- und Selbst-Unterricht bearb. 1. Kursus. 3. verb. und 4. und 5. Aufl. gr. 8. (VIII, 151 S. mit 1 lithogr. Schrifttaf.) St. Petersburg 886—88, Schmitzdorff. *ℳ 2.—; cart. * 2 40
2. Kursus. Ebendas. 1876. *ℳ 2.60.; cart. *ℳ 3.—
Alexi, S., John Law und sein System. Ein Beitrag zur Finanz- und Münzgeschichte. gr. 8. (VII, 67 S. mit 2 Lichtdr.-Taf. Abbild. und 3 Tab.) Berlin 885, R. L. Prager. * 5 —
Alexi, Theochar, deutsch-rumänisches Wörterbuch für Schule und Umgang. 8. Tausend. 8. (XII, 312 S.) Kronstadt 886, Alexi's Buchdruckerei. * 3 —
—— rumänische Kunstdichtungen. 8. (116 S.) Ebendas. 886. * 1 50
†Alexis, Willib. [W. Häring], vaterländische Romane. 3. Bd.: Die Hosen des Herrn v. Bredow. 11. Aufl. 8. (299 S.) Berlin 887, Janke. * 2 —
Alfieri, C., neues ausführliches Taschenwörterbuch der italienischen und deutschen Sprache. Mit besond. Berücksicht. aller modernen und techn. Ausdrücke und durchgehender Betonung der Aussprache hrsg. 2 Tle. in 1 Bde. 16. (IV, 671; 604 S.) Berlin 888, Friedberg und Mode. * 3 60
Alfieri, V., Mirra, s. Biblioteca italiana.
Alfken, D., Verzeichniss von Faltenwespen, s. Abhandlungen, hrsg. vom naturwissenschaftl. Verein zu Bremen.
Alge, S., Lehrbuch der Stolze'schen Stenographie. 5. und 6., nach den neuesten Vereinfachungen umgearb. Aufl. gr. 8. (VIII, 52 S.) Wetzikon 888. (Leipzig, Kobolsky.) cart. ** 1 —
—— Leitfaden für den ersten Unterricht im Französischen. Unter Benutzung von „Hölzel's Wandbildern für den Anschauungs- und Sprachunterricht" und mit Aufgaben zum Selbstkonstruiren durch die Schüler. gr. 8. (VIII, 123 S. mit 4 Bildern.) St. Gallen 888, Huber und Comp. * 1 60

Alge, S., stenographisches Lesebuch. Zum Gebrauche neben dem „Lehrbuch der Stolze'schen Stenographie", sowie selbstständig in Vereinsübungen. gr. 8. (VIII, 48 autogr. S.) Wetzikon 885. (Leipzig, Robolsky.) * 1 —

—— Uebungsbuch für Stolze'sche Stenographen. Zum Gebrauch in Anfänger- und Fortbildungskursen. gr. 8. (18 S. und 24 autogr. Bl.) (Ebendas.) 886. *' 1 20

Mit dem Lehrbuch zusammen in 1 Bd. geb. *' 2 40

Algermissen, Joh. Ludw., Kölner Führer, nebst Karte der Umgegend von Köln (1:100,000) [Stadt- und Landkreis Köln, Kreis Mülheim a. Rh.] mit Kreis- und Bürgermeisterei-Grenzen, einem qkm-Netze zum Ablesen der Entfernungen, statist. Angaben, Verzeichnis der Sehenswürdigkeiten, Spaziergänge und Ausflüge. 8. (16 S.) Köln 888, A. J. Tonger. ' 50 Pf.; mit Karte auf Leinw. * 1 —

Algier, J. J., neuestes Rätselta'scheubuch mit 1650 Rätseln, Charaden, Logogryphen, Anagrammen, Calembours, Rätselfragen und Rechnungsrätseln. 8. Aufl. 16. (288 S.) Reutlingen 885, Fleischhauer und Spohn. cart. — 75

Alice, Grand Duchess of Hesse, letters to Her Majesty the Queen, s. Collection of British Authors.

Alihausen, M., s. Voigt-Alihausen, M.

Allard, Alph., die wirthschaftliche Krisis. Aus dem Französ. 8. (47 S. mit 1 Tab.) Berlin 885, Walther und Apolant. * — 50

Allbrf, D., Schnipp, Schnapp, Schnurr, s. Carnevals-Possen.

Alleker, biblische Geschichte des Neuen Testaments, Erklärung dazu, s. Bürgel, F. W.

Allerheiligen-Büchlein oder Brevier-Kalender, zum täglichen Leben mit der Kirche und allen lieben Heiligen hrsg. von IM. 2 Semesterbde. 16. Augsburg 886, Literar. Institut von Dr. M. Huttler. [1. Semesterbd.: 1. Januar bis 30. Juni. (S. 1—300.); 2. Semesterbd.: 1. Juli bis 31. December. (S. 301—596.) à Semesterbd. *ℳ 1,50.] * 3 —

compl. als Abreiß-Kalender auf einzelnen Blättern * 3 —

Allerlee aus der Oberlausitz. Heiteres und Ernstes in Hochdeutsch und Mundart. 3. Bd. Von Johs. Renatus. 8. (VIII, 172 S.) Bautzen 886, Rühl. * 2 —

1. und 2. Bd. Ebendas. 1882/83. à *ℳ 1,50.

—— dass. — Heiteres und Ernstes in Oberlausitzer Mundart. 2. Aufl. 3 Thle. in 1 Bde. 8. (IV, 158; 254; VIII, 172 S. mit Illustr. von Bürkner.) Ebendas. 887. *ℳ 5.—.; geb. * 6 —

Allerlei, buntes. 12 (farb.) Bilder mit 12 S. Text. (2. Aufl.) gr. 4. Stuttgart 887, Loewe. cart. 1 50

—— dass. — Ein lehrreiches (unzerreißbares) Bilderbuch für die lieben Kleinen. Mit 12 Farbendr.-Bildern und Text in Versen. 4. (12 Bl. Text.) Ebendas. 886. geb. 2 50

—— für die Feiertage des Kirchenjahres. 12. (III, 124 S.) Eisleben 888, Christl. Verein im nördl. Deutschland. geb. — 75

— für Kinder. Papp-Bilderbuch. kl. 4. (6 Chromolithogr.) Chemnitz 885, Brückner. geb. — 25

— zum Lachen. 12. (24 S.) Cannstatt 886, Steyh. — 20

— moralisch-realistisches, von Zola und Anderen. Hrsg. von Fritz Wohlfahrt. 8. (248 S.) Leipzig 887, Unstad. * 3 —

— sächsisches. Unparteiisch-friedl., harmlos-gemüthl. Wochenblatt für Sachsen und die sächsisch-thüring. Lande. Redact.: Frz. Götze. 13.—15. Jahrg. 1885—1887. à Jahrg. 52 Nrn. (Bog. mit Illustr.) gr. 8. Chemnitz, Wiede. à Jahrg. * 2 70

dass. — 16. Jahrg. 1888. 52 Nrn. (Bog. mit Illustr.) Mit Beilagen. gr. 4. Ebendas. * 3 60

—— für Deutschlands Turner. Unter Mitwirkung von Ed. Angerstein, Thdr. Bach, Boethke rc. hrsg. von Arth. Scholem. 8. (119 S.) Berlin 885, (K. Schmidt.) '*ℳ 1.—.; geb. * 1 60

Allers, C. W., Club Eintracht. 43 Bilder, in Lichtdr. ausgeführt von C. Griese. Fol. Hamburg 888, Boysen. geb. * 30 —

—— Hamburger Bilder. gr. Fol. (17 Bl.) Ebendas. 888. In Mappe * 20 —

Allers, C. W., aus Kamerun, s. Benary, F. H.

Allert's, Z., Tagebuch aus dem J. 1627, s. Jahres-Bericht, 64., der schlesischen Gesellschaft für vaterländische Cultur.

Alles mit Gott! Evangelisches Gebetbuch für alle Morgen und Abende der Woche, in sechsfacher Abwechslung, für die Fest- und Feiertage, für die Kommunion, sowie für besondere Zeiten und Lagen von Luther, Arndt, Scriver rc. 44. verm. und verb. Aufl. 12. (VIII, 416 S. mit 1 Stahlst.) Stuttgart 887, Kitzinger. *ℳ 1.60.; geb. in Halbleinw. * 2 —

geb. in Leinw. *ℳ 2.60.; mit Goldschn. * 2 80

geb. in Leder mit Goldschn. * 4 —

Allestein, Emma, das beste bürgerliche Kochbuch, vorzüglich für das Haus berechnet. Ein Handbuch für jede Hausfrau und Köchin, unentbehrlich für Anfängerinnen in der Kochkunst. Nebst Speisekalender auf alle Tage, Produktentab. für alle Monate, genauer Erklärung der prakt. Ausdrücke und der notwendigen Fremdwörter, und Anweisung zum Trauchieren. 12. durch 6 Taf. verm. und verb. Aufl. mit Angabe der Anwendung der Naumann'schen Gewürze bei den Rezepten. 8. (XXXII, 528 S.) Gera 886, Kanitz' Verlag. *ℳ 2.70.; geb. 3 50

—— kleines Kochbuch für angehende Köchinnen und kleinere Wirtschaften. Auszug aus dem größeren Werke der Verf.: Das beste bürgerl. Kochbuch. 2. Aufl. 8. (188 S.) Ebendas. 885. cart. * 1 —

Allfeld, Phpp., Sammlung der neben dem Strafgesetzbuche und dem Militär-Strafgesetzbuche für das Deutsche Reich in Bayern geltenden Reichs- und Landesgesetze strafrechtlichen Inhalts. Mit Anmerkungen. 2. vielfach verm. und ergänzte, sowie theilweise umgearb. Aufl. 8. (XV, 813 S.) Hildburghausen 887, Gadow und Sohn. (München, Franz'sche Hofbuchh.) * 6 —

Allianz, die französisch-deutsche. Von einem Elsässer. gr. 8. (57 S.) Basel 888, Georg's Buchh. * — 80

—— die allgemeine israelitische. Bericht des Central-Comités über die ersten 25 Jahre 1860—1885. 2. deutsche Ausg. [nach dem Orig.-Berichte]. gr. 8. (76 S. mit 1 Schulkarte der Allianz.) Berlin 885. (Frankfurt a. M., Kauffmann.) * — 50

Allievi, L., inneres Gleichgewicht der Pfeiler aus Metallconstruction nach den Gesetzen der elastischen Deformation. Vom Verf. autoris. Uebersetzung aus dem Italien. von Rich. Totz. gr. 8. (166 S. mit 7 lithogr. Taf.) Wien 888, Gerold's Sohn. cart. * 5 —

Allina, Max, Lehrbuch der einfachen und doppelten Buchführung für Handelsschulen und verwandte Lehranstalten, sowie zum Selbstunterrichte. gr. 8. (VIII, 301 S.) Wien 887, Hölder. * 5 —

Allioli, Jos. Frz., großes Epistel- und Evangelienbuch. Nach der vom apostol. Stuhle approbirten Bibelübersetzung. Mit einem Anhang von Gebeten und Litaneien. 6. mit den neuesten Festen verm. und verb. Aufl. gr. 8. (VIII, 344 S.) Regensburg 885, Pustet. *ℳ 1.20.; geb. in Halbleder * 1 80

geb. in Leder mit Goldschn. * 3 20

Allmers, Herm., römische Schlendertage. 6. durchgesehene und verm. Aufl. 8. (V, 470 S. mit 1 Titelbild von Otto Knille.) Oldenburg 888, Schulze'sche Buchh. *ℳ 5.60.; geb. * 6 50

Allzeit fidel! Lustige Schwänke und Schnurren für Leute, die gern lachen. 8. (63 S.) Köln 888, Pültmann. — 30

Alma Julia. Illustrirte Chronik ihrer dritten Säcularfeier. Hrsg. vom Akademischen Comité für Presse und Drucksachen. Redaction von Aug. Schäffler. 1882. 12 Nrn. Fol. (184 S.) Würzburg, Thein'sche Druckerei. * 3 —

Almanacco per le famiglie cristiane, di Einsiedeln. Anno I. II. (1886 e 1887). 4. (à Jahrg. ca. 76 S. mit eingedr. Illustr., 1 Chromolithogr. und 1 Wandkalender.) Einsiedeln, Benziger und Comp. à Jahrg. — 40

—— delle famiglie cristiane per l'anno 1888 e 1889. Anno III e IV. 4. (à Jahrg. 70—80 S. mit Illustr., 1 Chromolithogr. und 1 Wandkalender.) Ebendas. à Jahrg. — 40

Almanacco del Lloyd austro-ungarico. Compilato coll'approvazione dello spettabile consiglio d' amministrazione. Annata III—VI. Editore Lloyd austro-ungarico. 16. (250 S. mit 3 Taf.; XXV, 238 S. mit 3 Taf.; XXVI, 301 S. mit 3 Taf.; XXVI, 241 S. mit 2 Taf.) Triest 885—88, (Dase.) geb. à Jahrg. * 4 —

—— e guide scematica di Trieste per l' anno 1885—1888, compilata da Giulio Dase. 25a—28a annata. gr. 8. (à Jahrg. ca. 210 S. mit chromolithogr. Plan in Imp.-Fol.) Ebendas. cart. à Jahrg. * 5 —
Plan allein * 1 60

Almanach. Notiz- und Schreibkalender für die J. 1886—1889. 32. (à Jahrg. ca. 200 S.) Stuttgart, Rupfer. geb. mit Goldschn. à Jahrg. 1 10

—— der kaiserl. Akademie der Wissenschaften. 35. und 36. Jahrg. 1885 und 1886. gr. 8. (251; 259 S.) Wien, (Gerold's Sohn.) à Jahrg. * 2 60

—— dass. — 37. Jahrg. 1887. gr. 8. (268 S.) (Ebendas.) * 3 40

—— dass. — 38. Jahrg. 1888. gr. 8. (260 S.) Wien. (Leipzig, Freytag.) * 3 20

—— illustrirter ärztlicher, mit besond. Berücksicht. der Curorte. Enth.: Biographien und (Lichtdr.-)Portraits von Gerhardt, Cantani, Oser und Lazarewitsch etc. Hrsg. von Adf. Kállay. 5./6. Jahrg. 16. (VII, 223, 188 S.) Wien 886, (Braumüller.) geb. * 4 —

—— dass. — Enth.: Biographien und Portraits von Krasewsky, Senator und Mavrogeny etc. Hrsg. von Adf. Kállay. 7. Jahrg. 16. (VI, 190, 190 S.) (Ebendas.) 887. geb. * 4 —

—— des familles chrétiennes pour l'année 1887—1889. 11e—13e année. 4. (à Jahrg. 70—80 S. mit Illustr., 1 Chromolithogr. und 1 Wandkalender.) Einsiedeln, Benziger und Comp. à Jahrg. — 40

—— der Genossenschaft Deutscher Bühnen-Angehöriger [Gettke Bühnen-Almanach]. Hrsg. von Ernst Gettke. 15. Jahrg. 1887. gr. 8. (LXV, 224, 472 S.) Leipzig, (Reißner.) * 5 —
geb. * 6 —

16. Jahrg. 1888, s. Gettke, Ernst. — 13. und 14. Jahrg. erschienen in W. Bolgt's Musik-Verlag in Kassel.

—— für die katholischen Geistlichen der Erzdiöcese Freiburg und Diöcese Rottenburg auf das J. 1886. Hrsg. von Karl Trescher und J. N. Mennel. 7. Jahrg. Mit Specialstatistik der Erzdiöcese Freiburg. 16. (147 S.) Leutkirch, Roth. geb. * 1 20

—— dass. — mit Specialstatistik des Bist. Rottenburg. 16. (128 S.) Ebendas. 886. geb. * 1 —

—— dass. — auf das J. 1887. 8. Jahrg. (Ausg. für Baden.) 16. (139 S.) Ebendas. geb. * 1 20

—— dass. — Ausg. für Württemberg. 16. (120 S.) Ebendas. 887. * 1 —

—— für die katholischen Geistlichen der Diöcese Rottenburg auf das J. 1888. Hrsg. von J. N. Mennel. 9. Jahrg. 16. (87 S.) Ebendas. geb. ** 1 —

—— dass. — auf das J. 1889. 16. (90 S.) Schwäb. Gmünd, Roth. geb. * 1 20

—— gemeinnütziger, auf die J. 1886—1889. Astronom. Kalendarium, berechnet von C. F. Bechtle. 341.—344. Jahrg. Nebst Anhang. 8. (à Jahrg. ca. 70 S. mit eingedr. Illustr.) Hamburg, Nestler und Melle. à Jahrg. — 15

—— genealogischer, der regierenden Fürstenhäuser Europa's. [VI.—IX.] Jahrg. 1886—1889. 16. (à Jahrg. ca. 144 S. mit 42 Staatswappen.) Dresden, v. Grumbkow. geb. à Jahrg. * 1 50

—— de Gotha. Annuaire généalogique, diplomatique et statistique. 1886—1889. 123e—126e année. 16. (XXXVI, 1104; XL, 1094; XXXII, 1098 S. mit je 4 Stahlst.; XXXVI, 1085 S. mit 6 Stahlst.) Gotha, J. Perthes. geb. à Jahrg. * 6 80
Prachtausg. à Jahrg. * 10 40

Almanach der Universität Heidelberg für das Jubiläumsjahr 1886. Hrsg. von Paul Hintzelmann. 12. (VII, 269 S. mit 2 Stahlst.-Bildnissen, 1 Tab. und 1 chromolithogr. Plan.) Heidelberg, C. Winter's Universitäts-Buchh. * 3 —
geb. * 3 50

—— dass. — 2. Ausg. für das J. 1888. Hrsg. von Paul Hintzelmann. 12. (XXXII, 269 S. mit 1 Bildniss, 1 Tab. und 1 Plan.), Ebendas. * 3 —

—— Dresdner, der Königl. sächs. Hof-Apotheke 1887—1888. 3. Ausg. gr. 16. (255 S. mit 1 Bild.) Dresden, (Warnatz und Lehmann.) cart. in Leinw. * 1 50

—— Kleiner, für jedermann auf die J. 1886—1889. 19.—22. Jahrg. 16. (à Jahrg. ca. 60 S.) Garbing, Lühr und Dircks. à Jahrg. — 15

—— Königsberger. 2. Jahrg. 1885/86. 16. (91 S.) Königsberg, Hartung'sche Verlagsbuchdruckerei. * — 50

—— dass. — 3. Jahrg. 1886/87. 16. (84 S.) Ebendas. * — 20
Nicht weiter erschienen.

—— für die k. k. Kriegs-Marine 1886—1889. Mit Genehmigung des k. k. Reichs-Kriegsministeriums, Marinesection, hrsg. von der Redact. der „Mittheilungen aus dem Gebiete des Seewesens". Neue Folge: 6.—9. Jahrg. [der ganzen Reihe 11.—14. Jahrg.]. 16. (X, 328; VIII, 362; VIII, 335; VIII, 317 S. mit eingedr. Fig. und Tab.) Pola. (Wien, Gerold und Comp.)
geb. in Leinw. à Jahrg. **ℳ 4.—; in Leder ** 4 80

—— des missions évangéliques pour 1885—1889. 5e—9e année. 12. (à Jahrg. 64 S. mit eingedr. Holzschn. und 1 Chromolithogr.) Basel, Missionsbuchhandlung. à Jahrg. * — 25

—— pharmaceutischer. Kalender für Apotheker, Militär-Medicamenten-Beamte, Studirende der Pharmacie etc. Hrsg. von Hans Heger. Neue Folge. 11.—14. Jahrg. 1886—1889. 16. (189, 189; IV, 210, 180; IV, 193, 190; IV, 209, 180 S.) Wien, Perles. geb. in Leinw. à Jahrg. * 3 —
geb. in Leder à Jahrg. * 4 —

—— Rigascher, für 1885—1889. 28.—32. Jahrg. 8. (258; 182; 186; 264; 260 S. mit je 2 Orig.-Stahlst.) Riga, (Kymmel's Sortiment.) à Jahrg. * 2 25

—— schleswig-holsteinischer gemeinnütziger, auf die J. 1885—1888. Nebst Anhang. 8. (à Jahrg. ca. 70 S.) Hamburg, Nestler und Melle. à Jahrg. — 15

—— fédéral suisse pour 1885. 8e année. 8. (168 S. mit 2 Holzschntaf.) Bern, Nydegger und Baumgart. * 1 —
Nicht weiter erschienen.

—— und Kalender, photographischer, für die J. 1886—1889. 12. (à Jahrg. ca. 130 S. mit eingedr. Fig. und Taf.) Düsseldorf, Liesegang's Verlag. à Jahrg. * 1 —

Almanak, de oprechte Brabandsche, voor het Jaar 1886—1889. Ingerigt voor het Bisdom Munster en het geheele Kleefs Land door Hermanus Petersen. 16. (à Jahrg. ca. 120 S. mit eingedr. Holzschn.) Emmerich, Romen'sche Buchh. à Jahrg. ** — 25

Almanaque de la familia cristiana para el año de 1889. 4. (72 S. mit Illustr. und 1 Chromolithogr.) Einsiedeln, Benziger und Comp. — 40

Almási, T., von 8 bis 4, s. Theater, neues Wiener.

Almert, C., die Bürgschaft, } s. Dilettanten-Theater.
—— Peter im Frack, }

Almkvist, Herm., die Bischari-Sprache Tū-Bedāwie in Nordost-Afrika, beschreibend und vergleichend dargestellt. 2. Bd.: Bischari-deutsches und deutsch-bischarisches Wörterbuch, nebst arab. Wörterverzeichnisse. gr. 4. (V, 113 S.) Upsala 885, (Akademische Buchhandlung.) * 10 —
1. Bd. Ebendas. 1881. *ℳ 25.—.

Almogen, D., Worte der Abwehr, Antwort auf die „Briefe eines Arier an einen Semiten". gr. 8. (31 S.) Leipzig 887, (Kuffs.) * — 50
Vgl.: Antisemitismus, der. Sein Entstehen, Wachsen und Vergehen. Briefe eines Ariers an einen Semiten.

Almquist, Ernst, über die Ausbreitungsweise von Diphtherie und Croup. gr. 8. (XI, 178 S. mit chromolithogr. Karte.) Gothenburg 885, (Wettergren und Kerber.) * 5 —

—— Thatsächliches und Kritisches zur Ausbreitungsweise der Cholera. gr. 8. (VI, 60 S.) Ebendas. 886. * 2 —

Alms, H., die Wirkung des Cocains auf die peripherischen Nerven, s. Archiv für Anatomie und Physiologie, Suppl.-Bd. zur physiolog. Abthl.

Almstein, H. v., ein flüchtiger Zug nach dem Orient. Briefe der allerdurchlauchtigsten Frau Gräfin von Hohenembs (Kaiserin Elisabeth) im Herbste des J. 1885 an Bord der kaiserl. Yacht „Miramar". gr. 8. (XV, 172 S. mit 43 Orig.-Illustr. und 1 Karte in Farbendr.) Wien 887, Hölder. * 5 —
geb. ** 6 —

Aloysius-Büchlein. Gebete und Betrachtungen für die 6 Sonntage zu Ehren des engl. Jünglings und Vorbildes der Jugend des heil. Aloysius. Für den gemeinschaftl., öffentl. und für den Privat-Gebrauch. Vom Verf. der Ave-Andacht. 6.—8. durch. verm. und mit einer neunsätz. Andacht zum heil. Aloysius versch. Aufl. 16. (208 S. mit 1 Stahlst.) Düsseldorf 885—88, Laumann'sche Verlagsh. * 50 Pf.; geb. * — 75

Alpen- und Jura-Chronik. Monatsschrift für Alpenwirtschaft und Alpenkrankheiten, Bergsport und Bergpflege. Hrsg. vom Schweizer. alpenwirtschaftl. Verein. Redact.: Fritz Rüeger. 1. und 2. Jahrg. [21. und 22. Jahrg. der Alpenwirtschaftl. Monatsblätter.] 1887 und 1888. à Jahrg. 12 Nrn. (Bog.) gr. 8. Bern, Wirz-Christen. à Jahrg. * 2 70
Vgl.: Monatsblätter, alpenwirtschaftliche.

Alpenhütte, die. Kom. Oper in 1 Aufzuge nach Scribe und Mélesville von Heinr. Proch. Musik von Th. Thom. Für das k. k. Hofoperntheater in Wien eingerichtet. (Textbuch.) 8. (31 S.) Wien 882, Klimsch. ** — 60

Alpenrosen. Ein schweizer. Sonntagsblatt. Jahrg. 1885. 52 Nrn. (Bog.) gr. 4. Bern, Paul Haller. * 5 —
Die Beilagen erscheinen als Gratisbeilage zu „Berner Jugend" und „Jugendgespielen".

—— und Gentianen. Eine Epistel aus dem Leben König Ludwig II. von Bayern. Von Jos. Bajomar. 1.—10. Aufl. 8. (78 S. mit 2 Bildern.) Stuttgart 887,88, Deutsche Verlags-Anstalt. *ℳ 2.—; geb. * 3 —
Ausg. für Bücherliebhaber auf Büttenpapier geh. in Leder mit Goldschn. * 5 —

Alpen-Zeitung, österreichische. Organ des österreich. Alpen-Club. Redig. von Jul. Meurer. 7.—10. Jahrg. 1885—1888. à Jahrg. 26 Nrn. (Bog.) Lex.-8. Wien, (Hölder.) à Jahrg. * 8 —

—— schweizer. Organ für den deutschen Sectionen des schweizer. Alpenclubs, sowie für alle Freunde der Alpenwelt. Redact.: H. Lavater. 3.—6. Jahrg. 1885—1888. à Jahrg. 24 Nrn. (à Nr. ½—1 Bog.) gr. 8. Zürich, Schulthess. à Jahrg. ** 6 —

Alpers, F., zur Flora von Stade, s. Abhandlungen, hrsg. vom naturwissenschaftl. Verein zu Bremen.

Alphabete im reinsten Stil mit den entsprechenden Ziffern als Vorlagen für Stickerinnen, Calligraphen, Lithographen, Graveure, Maler, sowie zum Gebrauch für Schulen. 23. verb. Aufl. qu. 8. (10 Taf.) Erfurt 887, Bartholomäus. In Umschlag — 75

—— und Zierschriften. (7. Aufl.) qu. 8. (28 lithogr. Taf.) Ebendas. 886. In Mappe * 2 —

Alpina. Centralorgan des schweizer. Lagerhausbundes. Redact.: H. Hagen. 11. und 12. Jahrg. 1885 und 1886. à Jahrg. 12 Nrn. (Bog.) 8. Bern, Haller. à Jahrg. ** 6 —
Französische Ausgabe in gleichem Preise.

Alps, the maritime, and their seaboard, s. Collection of British Authors.

Alraunchen (Zauberkraut), darunter in den gewöhnlichen Ehrten enthalten sind die getrocknen Centerfrüchten verschiedener Arten und Blumen, so in besond. Beziehung zum Menschengeschlechte stehen, sei es nun ihrer Wirkung oder ihrem Namen nach. Gefeiert allhier alljährlich den 3. Thl., in welchem erblüht ein schier sieht. Himmelsschlüssling, d. i.: all' jene Kräutlein und Blumen, die bei der Feier der drei hohen Festzeiten des Jahres: Weihnacht, Ostern und Pfingsten, minnen dürfen, sowie auch all jene, welche gleichsam als zierl. Ehrenkränzlein den lieben Heiligen und Helden des christl. Glaubens geweihet sind. 2 Hälften. Dies Alles hat nach besten Kräften mit Bildlein versehen und kurzweilig beschrieben allen lieben Kindern Gross und Klein zu Nutz und Frommen AB. 4. (VIII, 70; VI, 128 S.) Augsburg 894,95, Verlag. Institut von Dr. M. Huttler. ** 13 —
I. und 2. Thl. Ebendas. 1892,94. *ℳ 13.

Als der Großvater die Großmutter nahm. Ein Liederbuch für altmodische Leute. 8. (XX, 396 S. mit Titelbild in Lichtdruck.) Leipzig 886, Grunow. * 4 50
cart. mit Goldschn. *ℳ 6.—; geb. in Leinlieder ** 9 —

—— dass. — 2. verm. und verb. Aufl. 8. (XVI, 608 S. mit Titelbild in Lichtdr.) Ebendas. 886. * 5 —
geb. in Damast **ℳ 6.50; in Atlas ** 11 —
geb. in Ganzseiden ** 11 —

Alsberg, Max., die Anfänge der Eisenbahnen, s. Sammlung gemeinverständlicher wissenschaftlicher Vorträge.

—— Anthropologie mit Berücksichtigung der Urgeschichte des Menschen, allgemein fasslich dargestellt. gr. 8. (304 S. mit zahlreichen Farbendr.-Taf., Karten und Holzschn.) Stuttgart 887, Weisert. * 4 —
Gehören auch in 6 Hgn. à * 20 Pf.

Alscher, R., Sir Thomas Wyatt und seine Stellung in der Entwickelungsgeschichte der englischen Literatur und Verskunst, s. Beiträge, Wiener, zur deutschen und englischen Philologie.

Altschefer, Chrn., Geschichte Säxaurens. 26.—31. (Schluß-)Hft. gr. 8. (XI, S. 1201—1484.) Klagenfurt 885, Kleinmayr. à Hft. 60 Pf. 3 60
1.—25. Hft. Ebendas. 1880—84. *ℳ 15.—.

—— dass. — von der Urzeit bis zur Gegenwart mit besond. Berücksicht. der Culturverhältnisse [Band-Ausg.] 2 Bde. gr. 8. (XI, S. 1—787; S. 788—1484.) Ebendas. 885. * 18 —
geb. * 24 —

—— und Jos. Halla, Heimatskunde von Säxaurn. 8 Hgn. gr. 8. (XI, 419 S.) Klagenfurt 887, s. Kleinmayr.
(à Hft. 60 Pf.) *ℳ 4.80; geb. in Halbfrz. 6 80

Alt, C., keine Rose ohne Sonnenschein! Novelle. 16. (76 S.) Stuttgart 887, Gebr. Kröner. — 60

Alt, Hedwig, sonderbare Ehen. Ein Roman. 8. (356 S.) Leipzig 887, Pfau. *ℳ 4.—; geb. * 5 50

Alt, Herm., über Chinolinderivate aus meta-substituirten Aminen und eine achte Chinolincarbonsäure. Inaugural-Dissertation. gr. 8. (41 S.) Tübingen 887, (Fues' Verlag.) * — 80

Alt, C., der Grund der vollkommen regulären Bewegungen. 8. (50 S.) Hamburg 884, (Friedel.) * — 35

Alt, Thdr., die Grenzen der Kunst und die Bestimmtheit der Antike. gr. 8. (VII, 142 S.) Berlin 886, Grote'sche Verlagsh. * 4 —

—— System der Künste. Mit Rücksicht auf die Fragen der Vereinigung verschiedener Künste und des Ausgangs der Zukunft. gr. 8. (VIII, 280 S.) Ebendas. 888. * 6 —

Altarreden. Eine Sammlung von Casualreden in Predigten namhafter Geistlichen der evangelisch-lutherischen Kirche Deutschlands, hrsg. von Gust. Leonhardi. 2. Sammlung. 2. Ausg. in 1 Bde. gr. 8. (VIII, 249; VI, 258; IV, 134 S.) Leipzig 887, Teubner. * 3 60

Altberg, C., die Heizungsanlagen für das Haus, s. Schauplatz, neuer, der Künste und Handwerke.

Altdorfer, H., Stammbuch und Erklärung des Menschengeschlechts, s. Liebhaber-Bibliothek alter Illustratoren.

Alte, der, von den Bergen. Eine Erzählung für Kinder und Kinderfreunde. Neue, illustr. Orig.-Ausg. 8. (IV, 95 S. mit 1 Stahlst. und eingedr. Holzschn.) Regensburg 887, Verlagsanstalt. — 50

Alten, die Herren v., s. Sammlung von Regesten zu einer Familien-Geschichte der Herren v. Alten.

Altena, C. C., der junge Goldschmied. Dichtung. 2. Aufl. 8. (VI, 97 S.) Berlin 887, Friedrich Nachf. * 1 50
geb. * 2 50

—— dass. — 3. Aufl. 8. (XIII, 172 S. mit Illustr.) Hamburg 888, Verlags-Anstalt und Druckerei. geb. * 6 —

Altenberg, A., deutsche Auswanderungsgesetzgebung, s. Beiträge zur Förderung der Bestrebungen des Deutschen Kolonialvereins.

Altenburg, C., Luthers kleiner Katechismus, nebst einem Spruchbuch, zum Gebrauch im Schul- und Confirmandenunterricht hrsg. 3. umgearb. Aufl. 8. (83 S.) Grünberg 885, Weiß Nachf. * — 35

—— Pensenverteilungspläne für die Ober- und Unterklasse der geteilten einklassigen Volksschule (Halbtagsschule). 8 Bl. qu. gr. Fol. Breslau 885,86, Hirt. à Bl. * 40 Pf. * 3 20

Inhalt:
Bl. 1. Für die Oberklasse der geteilten einklassigen Volksschule (Halbtagsschule). 1. Jahres-Kursus.
" 2. —— dass. — 2. Jahres-Kursus.
" 3. Für die Unterklasse der geteilten einklassigen Volksschule (Halbtagsschule). A. Mit 2 Abtlgn.
" 4. —— dass. — B. Mit 3 Abtlgn.
" 5. Für dreiklassige Volksschulen, Unterklasse.
" 6. —— dass. — Mittelklasse.
" 7. —— dass. — Oberklasse 1. Jahres-Kursus.
" 8. —— dass. — Oberklasse 2. Jahres-Kursus.

Altenburger, G., und B. Rumbold, Wappenbuch des Königr. Ungarn und seiner Nebenländer. 7. Heft. gr. 4. (S. 53—60 mit 10 Taf.) Budapest 886, (Grimm.) * 4 —
1.—6. Heft. Ebendas. 1880—83. *ℳ 24.—.

Alter, Philaleth, s. Aletheia.

Alterthümer, die, unserer heidnischen Vorzeit. Nach den in öffentl. und Privatsammlungen befindl. Originalien zusammengestellt und hrsg. von dem römisch-german. Centralmuseum in Mainz durch L. Lindenschmit. 4. Bd. 3. und 4. Heft. gr. 4. (16 S. mit 12 Taf.; 10 S. mit 6 Taf.) Mainz 886, v. Zabern. à Heft *ℳ 4.—. * 8 —
1.—4. Bd. 1. und 2. Heft und Beilage-Heft. Ebendas. 1858—84. *ℳ 125.60.

—— die, von Pergamon. Hrsg. im Auftrage des königl. preuss. Ministers der geistl., Unterrichts- und Medizinal-Angelegenheiten. (In 8 Bdn.) 2. Bd. Mit Atlas in gr. Fol. gr. 4. Berlin 885, Spemann. cart. und in Mappe * * 180 —

Inhalt:
Bohn, Rich., das Heiligtum der Athena Polias Nikephoros. Mit einem Beitrage von Hans Droysen. (143 S. mit 49 eingedr. Abbild. und Atlas 50 Taf.)
Der 1. Bd. ist noch nicht erschienen.

—— vorgeschichtliche, der Provinz Sachsen und angrenzender Gebiete. Hrsg. von der histor. Commission der Prov. Sachsen. 1. Abthl. 2.—9. Heft. Fol. Halle, Hendel. à Heft *ℳ 3.—. * 24 —

Inhalt:
Heft 2. Klopfleisch, Friedr., die Grabhügel von Leubingen, Sömmerda und Nienstedt. Voraufgehend: Allgemeine Einleitung. Charakteristik und Kulturfolge der Keramik Mitteldeutschlands. (S. 59—106 mit in den Text gedr. Abbild. und 2 Taf. in Farbendr.) 886.
" 3. v. Borries, E., vorgeschichtliche Gräber bei Rössen (Kr. Merseburg) und Kuckenburg (Kr. Querfurt). Berichte über Ausgrabungen. (S. 1—11 mit eingedr. Fig. und 4 Taf.) 886.
" 4. —— Herd- und Brandstellen aus vorgeschichtlicher Zeit in Gleichenstein bei Halle, vorgeschichtlicher Begräbnissplatz bei Dölltingen und vorgeschichtliche Grabhügel im Lohholze bei Sohkölsen. Berichte über Ausgrabungen. (S. 13—24 mit 3 Taf. in Farbendr.) 886.
" 5.—9. Jacob, G., die Gleichberge bei Römhild als Culturstätten der La Tènezeit Mitteldeutschlands. (S. 1—50 mit eingedr. Fig. und 8 Taf.) 887.

Alterthümer, vorgeschichtliche, der Provinz Sachsen und der angrenzenden Gebiete etc.
Heft 9. Meischel, G., die Begräbnisstätte bei Hornsömmern in Thüringen. — v. Borries, E., Untersuchung eines Grabhügels auf dem Dachsberge bei Hohen im Saalkreise. — Erfurt, E., die Gräber auf dem Windmühlenberge bei Ilberstorf. (18 S. mit eingedr. Abbild. und 2 Taf.) 888.

Alterthümersammlung, die grossherzogl. badische, in Carlsruhe. Auswahl ihrer besten und lehrreichsten Gegenstände aus dem Gebiete der antiken Kunst und Kunsttechnik in unveränderl. Lichtdr. Hrsg. von dem grossherzogl. Conservator der Alterthümer. Neue Folge. Antike Bronzen. 2. und 3. (Schluss-)Heft. gr. Fol. (Taf. 11—32 in Lichtdr. und 1 Bl. Text.) Carlsruhe 884,85, (Ulrici.)
à Heft * *ℳ 5.—. * * 10 —
1. Serie 3 Hefte und Neue Folge 1. Heft. Ebendas. 1877—83. *ℳ 35.—.

Altes und Neues aus der Briefmappe. 8. (III, 61 S.) Altona 885. (Hamburg, Gräfe.) *ℳ 1.—.; geb. * 1 50

Althaus, Carl, warum erlernt man die alten Sprachen? Eine Zeitfrage, erörtert. gr. 8. (20 S.) Spandau 885, [Neugebauer.] Frankfurt a. O., Oesterwitz. * — 40

Althans, E., physikalische Untersuchungen an einem Gasometer der städtischen Gasanstalten zu Breslau. gr. 8. (63 S. mit 2 Taf.) Berlin 887, Ernst und Korn. * 5 —
Aus: Anlagen zum Haupt-Berichte der preuss. Schlagwetter-Commission, besonders abgedruckt.

Althaus, Friedr., Theodor Althaus. Ein Lebensbild. gr. 8. (VII, 468 S.) Bonn 888, Strauß. * 8 —
geb. * 10 80

Althaus, Th., Märchen aus der Gegenwart, s. Meyer's Volksbücher.

Althof, O., deutsche Sprachschule, Aufgaben für den Unterricht in der deutschen Rechtschreibung und Grammatik in Volks-, Bürger- und Mittelschulen. In 3 konzentr. Kreisen. Ausg. A. 3 Thle. 8. Harburg, Elkan. [1. Thl. 5. Aufl. (72 S.) 888. * 40 Pf.; 2. Thl. 8. Aufl. (108 S.) 885. * 40 Pf.; 3. Thl. 3. Aufl. (114 S.) 888. * 50 Pf.] * 1 40

Altkatholiken-Congress, der 8., in Crefeld, im J. 1884. Stenograph. Bericht. Officielle Ausg. gr. 8. (XVI, 148 S.) Crefeld 885, Kramer und Baum. * 2 —

—— dass. — der 9., in Heidelberg. 1.—4. Septbr. 1888. gr. 8. (XVI, 118 S.) Heidelberg 888, Koester. * 2 —

Altmann, E., Grundriß der Chemie, s. Taschenbibliothek, deutsche landwirthschaftliche.

Altmann, Paul Albr., das Beneficium competentiae, seine histor. Entwicklung, jurist. Natur und gegenwärt. Geltung. Inaugural-Dissertation. gr. 8. (94 S.) Berlin 888, (W. Weber's Verlag.) * 1 80

Altmann, R., Studien über die Zelle. 1. Heft. gr. 8. (54 S. mit 1 Taf.) Leipzig 886, Veit und Comp. * 2 —

Altmann, Wilh., der Römerzug Ludwigs des Baiern. Ein Beitrag zur Geschichte des Kampfes zwischen Papsttum und Kaisertum. gr. 8. (VIII, 152 S.) Berlin 886, Gaertner. * 4 —

—— die Wahl Albrechts II. zum römischen Könige, s. Untersuchungen, historische.

Altner, Eug., über die Chastiements in den altfranzösischen Chansons de geste. Inaugural-Dissertation. gr. 8. (86 S.) Leipzig, 885, (Fock.) * 1 60

Alton, Battista, rimes ladines in pért con traduzion taliana, publicades dal B. A. gr. 8. (105 S.) Innsbruck 885, Wagner'sche Universitäts-Buchh. * 1 60

d'Altona, Heinr., bei den drei Heiligen. Humorist. Erzählung. 8. (204 S.) München 887, Callwey. * 1 —

—— der Kampf um's Recht. Drama in 4 Akten. 8. (56 S.) Annaberg 887, Rudolph und Dieterici. * 1 —

—— Raubenborn & Sohn. Schauspiel in 5 Akten. 8. (90 S.) Annaberg 886, van Groningen. * 1 —

—— Elias Regenwurm. Eine moral. Geschichte für Grosse. 8. (IV, 158 S.) Ebendas. 886. * 1 50

d'Altona, Heinr., krauses Zeug. Erzählungen und Plaudereien. 8. (IV, 170 S.) Annaberg 887, Rudolph und Dieterici. * 1 —

Altötting, der Wallfahrtsort. Ein Gedenkblatt an die feierl. Ueberführung des Herzens weiland König Ludwig II. von Bayern am 16. Aug. 1886. 8. (31 S. mit dem wohlgetroffenen Portr. Sr. Maj. König Ludwig II. von Bayern.) München 886, Merhoff's Verlag. * — 20

Altrichter, Karl, Geschichte der Stadt Wusterhausen an der Dosse. Auf Grund öffentl. und privater, zum Teil noch ungedruckter Urkunden, unter Beifügung einer Sammlung der Letzteren dargestellt. 1. Abtl. gr. 8. (V, 119 S. mit 1 Stadtplan und mehreren dem Text beigefügten Skizzen.) Neu-Ruppin 888, Petrenz. * 1 50

Altroggen, Hugo, Cotillon, Polonaise, Quadrille a la Cour. Ein Leitfaden zur Selbsterlernung dieser Tänze ohne prakt. Unterricht, nebst gründl. Unterweisung, die Leitung, Arrangements und Commandos derselben bei jeder Tanzfestlichkeit zu übernehmen und auszuführen. 8. (110 S. mit 63 Abbild. im Text.) Berlin 885, Croubach. * 1 50

Altschul, R., einige wohlgemeinte Winke für die Landwirte. gr. 8. (144 S.) Leipa 888, (Künstner.) * — 70

Altvater. Organ des mährisch-schles. Sudeten-Gebirge-Vereines. Redig. von Adf. Kettner. 8.—6. Jahrg. 1885—1888. à Jahrg. 12 Nrn. (Bog.) gr. 8. Freiwaldau, (Blajek.) à Jahrg. * 3 —

Alt-Wien in Bild und Wort. Hrsg. vom Wiener Alterthumsverein und von der Redact. des Wiener Illustrirten Extrablattes. Redig. von Alb. Ilg. 1.—3. Lfg. Fol. (à Lfg. 12 Bl.) Wien 888, (Gerold's Sohn.) à Lfg. *ℳ 2.20. * 6 60

Alvensleben, Polterabend-Scherze zum Vortrage sowohl für einzelne Damen und Herren, als auch für zwei und mehrere Personen, sowie zur Aufführung größerer Polterabend-Scenen. Nebst Glückwünschen zu silbernen Hochzeiten und Gedichten zu Geburtsfest-Aufführungen. 8. und 9. verb. Aufl. 8. (VIII, 176 S.) Quedlinburg 885,88, Ernst'sche Buchh. 1 50

—— Toast-Büchlein oder 300 der ansprechendsten Trinksprüche zum Ausbringen bei festl. und gesellschaftl. Mahlen, bei Dienstjubiläen, Jubelhochzeiten ꝛc. 4. verb. Aufl. 8. (VIII, 110 S.) Ebendas. 885. * 1 —

Alvensleben, F. J. v., das große Anekdoten-Buch. Neueste Sammlung, enth. interessante, zumeist drollige Begebenheiten aus der Geschichte und dem Leben berühmter Personen, Anekdoten aus der Theaterwelt, von der Reise, der Jagd, der Gesellschaft, aus dem Studenten- und Soldatenleben, Bonmots, Witzfunken ꝛc. 8. (III, 314 S.) Gera 888, Griesbach's Verlag. *ℳ 2.—.; geb. * 2 50

Alzinger, s. National-Litteratur, deutsche.

Aly, Friedr., zur Quellenkritik des älteren Plinius. gr. 4. (21 S.) Marburg 885, (Elwert's Verlag.) * — 80

Alzog, J., Grundriß der Patrologie, s. Bibliothek, theologische.

Am Familientische. Ein illustr. Unterhaltungsblatt für den häusl. Kreis. 1. Jahrg. 1886/87. 52 Nrn. (Bog. mit Illustr.) gr. 4. Rathenow, Babenzien. 2 —
Nicht weiter erschienen.

—— deutschen Heerd. Fünf-Pfennig-Blatt. Roman- und Novellen-Zeitung. 10. Jahrg. 104 Nrn. (Bog.) gr. 4. Hamburg 885, Jenssen und Comp. 5 20
Fortsetzung s. Roman- und Novellenzeitung.

—— häuslichen Herd. Sammlung gediegener Romane der beliebtesten Schriftsteller. 1. Bd. 28.—60. Lfg. gr. 8. (S. 649—1440.) Leipzig 885, Bergmann. à Lfg. 10 Pf. 3 30
Ausg. mit je 1 Chromolithogr. à Lfg. 15 Pf. 4 95
Nicht weiter erschienen.

—— häuslichen Heerde des Kronprinzen und der Kronprinzessin von Deutschland. Von *,*. 8. (IV, 308 S.) Leipzig 887, Unflad. *ℳ 3.—.; geb. * 3 60

—— Hofe des Kaisers. 1.—4. Tausend. 8. (352 S.) Berlin 886, Walther und Apolant. *ℳ 6.—.; geb. * 7 50

Am Hofe Kaiser Wilhelms II. 8. (384 S.) Berlin 888, Eckstein Nachf. *ℳ 3.; geb. ** 4 50

—— Reissbrete. Handschriftliche Mittheilungen aus den unabhäng. Logen Minerva zu den drei Palmen in Leipzig, Balduin zur Linde in Leipzig, Archimedes zu den drei Reissbretern in Altenburg etc. Für Brr Freimaurer-Meister. Begründet von Osw. Marbach. Redig. von J. F. Fuchs. 12.—15. Jahrg. 1885—1888. à Jahrg. 12 Nrn. (Bog.) 4. Leipzig, Zechel. à Jahrg. * 3 —

—— Stammtisch. Neueste Witze und Kalauer für inst. Brüder. Von einem Reiseonkel. 2. Aufl. 12. (48 S.) Oberhausen (Styrum) 887, Spaarmann. — 25

—— Urds-Brunnen. Mittheilungen für Freunde volksthümlich-wissenschaftl. Kunde. Redact.: F. Höft. 5. und 6. Jahrg. April 1885—März 1887. à Jahrg. 12 Nrn. (Bog.) gr. 8. Hamburg, (Kramer.) à Jahrg. * 3 —

—— dass. — Unter Mitwirkung von L. Freitag, Friedr. S. Krauß, O. Knoop u. A. hrsg. von F. Höft und H. Carstens. 7. Jahrg. 1888/89. 12 Nrn. (Bog.) gr. 8. Dahrenwurth. (Hamburg, Kramer.) * 3 —

Amalie Crescenzia, s. Feuerprobe, eine.

—— s. Milian.

Amand, Ch., Tante's Gäste. Lustspiel in 1 Akt. 8. (24 S.) Zabern 885, (Mallinckrodt.) * 1 —

Amarelli, Sexti, Galli Pioaistrati, sermonum libri IV. E codice Dresdensi A. 167 a nunc primum ed. Max. Manitius. 8. (XVIII, 106 S.) Leipzig 888, Teubner. 2 25

Amari, Michele, s. Biblioteca arabo-sicula.

Amateur, the. Pattern sheets for fret, carved and inlaid work, painting on wood and other similar domestic arts. 1st volume. 1888. 12 parts. (à ½ Bog. mit 2 Taf.) gr. 4. München, Mey und Widmayer. 6 —

Amateur-Photograph, der. Monatsblatt. Redact.: Liesegang. 1. und 2. Jahrg. 1887 und 1888. à Jahrg. 12 Nrn. (Bog. mit Abbild.) gr. 8. Düsseldorf, Liesegang. à Jahrg. * 5 —

Amberg, Johs., der Medailleur Johann Karl Hedlinger. gr. 8. (286 S. mit 1 Portr. und 3 artist. Taf.) Einsiedeln 887, Benziger und Comp. *ℳ 3.20.; geb. * 4 —
Aus: Geschichtsfreund, besonders abgedruckt.

Amberger, Jos., Pastoraltheologie. 2. Bd. und 3. Bd. 1. und 2. (Schluß-)Abthl. 4. und abermals verb. Aufl. gr. 8. Regensburg, Pustet. [2. Bd. (1054 S.) 885. *ℳ 6.60.; 3. Bd. 1. Abthl. (854 S.) 887. *ℳ 5.20.; 3. Bd. 2. Abthl. (592 S.) 886. *ℳ 3.80.] * 15 60
1. Bd. Ebendas. 1883. *ℳ 5.40.

Ambronn, H., zur Mechanik des Windens. gr. 8. (98 S. mit 6 eingedr. Holzschn.) Leipzig 885, Hirzel. * 2 —
Aus: Berichte der mathematisch-physikalischen Classe der k. sächs. Gesellschaft der Wissenschaften, besonders abgedruckt.

Ambronn, Leop., Beitrag zur Bestimmung der Refraktions-Konstanten. Inaugural-Dissertation. gr. 4. (28 S. mit 2 Taf.) Hamburg 887. (Göttingen, Vandenhoeck und Ruprecht.) * 2 —

Ambros', A. W., Geschichte der Musik. Mit zahlreichen Notenbeispielen und Musikbeilagen. 1. Bd. 3. gänzlich umgearb. Aufl. gr. 8. Leipzig 887, Leuckart. * 12 —
Inhalt:
Sokolovsky, E. v., die Musik des griechischen Alterthums und des Orients, nach R. Westphal's und F. A. Gevaert's neuesten Forschungen dargestellt und berichtigt. (XXXII, 554 S.)

Ambros, Jos., Methodik des Schreibunterrichtes, s. Handbuch der speciellen Methodik.

—— die Rundschrift. Übungshefte für Volks- und Bürgerschulen, Mittelschulen, Lehrerbildungsanstalten und zum Selbstunterrichte. 4 Hefte. qu. 4. (à Heft 11 S.) Wien 885, Pichler's Wwe. und Sohn. [1. Heft. 86.—45. Tausend. * 15 Pf.; 2. Heft. 28.—37. Tausend. * 15 Pf.; 3. Heft. 57.—76. Tausend. * 10 Pf.; 4. Heft. 19.—23. Tausend. * 10 Pf.] * — 50

Ambros, Jos., Schreib-Lese-Fibel. Ausg. B. Neue mit verb. Schriftformen versch. Aufl. 8. (80 S. mit Bildern.) Wien 885, Pichler's Wwe. und Sohn. geb. * — 40

—— Spielbuch. Mehr als 400 Spiele und Beschäftigungen für Schule und Haus. Gesammelt und hrsg. 6.—8. Aufl. 12. (IV, 160 S.) Ebendas. 886—88. geb. 1 20

—— Wunschbuch. Eine reichhalt. Sammlung von Neujahrs-, Geburtstags-, Namenstags-, Hochzeits- und Jubiläums-Wünschen. 2. und 3. Aufl. 12. (X, 294 S.) Ebendas. 885,88. geb. 2 —

—— und Frz. Kopetzky, Rechenbuch [Aufgabensammlung] für Bürgerschulen. 1.—3. Classe. 8. Ebendas. [1. Classe. 4.—7. Aufl. (75 S.) 886—88. * 40 Pf.; 2. Classe. 3.—5. Aufl. (127 S.) 885—88. * 64 Pf.; 3. Classe. 2. Aufl. (83 S.) 885. * 50 Pf.] * 1 54

—— —— Rechenbuch für allgemeine Volksschulen. 2.—5. Heft. 8. Ebendas. 885—88. [2. Heft. 4.—6. Aufl. (56 S.); 3. Heft. 6. Aufl. (48 S.); 4. Heft. 5. und 6. Aufl. (62 S.); 5. Heft. 4. und 5. Aufl. (52 S.) à Heft. ** 80 Pf.] ** 1 20

Ambrosius. Zeitschrift für die Jugendseelsorge. Redact.: F. Kösterus. 10.—13. Jahrg. 1885—1888. à Jahrg. 12 Nrn. (à Nr. 1—1½ Bog.) gr. 4. Mit 1 Beilage: Dispositionen für religiöse Vorträge. 12 Nrn. (à Nr. ¾ Bog.) Lex.-8. Donauwörth, Auer. à Jahrg. * 3 —

Ambrozovics, Béla, der gemeinwirthschaftliche Nutzen der Eisenbahnen und dessen Berechnung. Von dem ungar. Ingenieur- und Architekten-Verein mit dem 1. Hollán-Preis ausgezeichnet. gr. 8. (55 S. mit 5 Abbild.) Wien 888, Spielhagen und Schurich. * 1 80

Ameisen-Kalender, königl. sächsischer, auf die J. 1886—1889. Nebst deutschem Disteln-Kalender. 4. (à Jahrg. 100 S. mit eingedr. Illustr. und 1 Chromolithogr.) Leipzig, F. Geißler. à Jahrg. * — 50

—— königl. sächsischer kleiner, auf die J. 1886—1889. 4. (à Jahrg. 32 S. mit Illustr.) Ebendas. à Jahrg. * — 20

Amelung, F., Geschichte der Revaler Schwarzenhäupter von ihrem Ursprung an bis auf die Gegenwart. Nach urkundenmäß. Quellen des Revaler Schwarzenhäupter-Archivs bearb. (In 3 Lfgn.) 1. Lfg.: Die erste Blüthezeit von 1399 bis 1557. gr. 8. (136 S.) Reval 885, Wassermann. * 2 40
Nicht weiter erschienen.

Amelung, Thdr., Meissner-Führer. Mit 1 Specialkarte und einem kursen Führer durch das Werrathal von Kreusburg bis Witzenhausen, nebst Karte. 8. (IV, 54 S.) Eschwege 886, Rossbach. * 1 —

Amerlan, Frieda, „Erfungen!" Eine Erzählung für junge Mädchen. 8. (176 S.) Berlin 886, Eckstein Nachf. * 2 50
geb. ** 3 50

Amersvoort, N. van, praktisches deutsch-holländisches Hilfswörterbüchlein, nebst Schlüssel zu „Holländisch leicht gemacht". Enth. die Übersetzung der darin vorkommenden Übungsaufgaben und dienend andererseits als Anleitung zum Übersetzen aus dem Deutschen in's Holländische. 8. (V, 59 S.) Leipzig 886, G. Weigel. * — 50

—— Holländisch leicht gemacht. Anleitung mit oder ohne Lehrer auf die leichteste Weise und in kürzester Frist Holländisch lesen, schreiben und sprechen zu lernen. Mit genauester Angabe der Aussprache durch deutsche Buchstaben. 8. (VIII, 145 S.) Ebendas. 886. * 1 20

Ameseder, Adf., zur Auflösung der Gleichungen 4. und 5. Grades durch Bewegungsmechanismen. Lex.-8. (6 S.) Wien 886, (Gerold's Sohn.) * — 20

—— über Configurationen und Polygone auf biquadratischen Curven. Lex.-8. (23 S.) (Ebendas.) 886. ** — 50

—— zur Theorie der Thetacharacteristiken. Lex.-8. (5 S.) (Ebendas.) 886. * — 20
Vorstehende drei Schriften sind aus: Sitzungsberichte der k. Akademie der Wissenschaften, besonders abgedruckt.

Ameseder, Adf., über die linearen Transformationen des tetraedralen Complexes in sich. gr. 8. (9 S.) Wien 888, (Tempsky.) * — 30
Aus: Sitzungsberichte der k. Akademie der Wissenschaften, besonders abgedruckt.

Amherd, P., Thomas in der Bünden, oder der Freiheitskampf von Wallis, s. Bibliothek vaterländischer Schauspiele.

Amicis, Edm. de, Cuore, } s. Biblioteca italiana.
—— Novelle, }

—— Skizzen aus dem Soldatenleben, s. Collection Spemann.

Amis and Amiloun, s. Bibliothek, altenglische.

Ammann, Aug., in ernsten und heiteren Stunden. Dichtungen. 12. (XV, 293 S. mit 1 Titelbild in Heliogravüre.) Heidelberg 888, C. Winter's Universitäts-Buchh. geb. mit Goldschn. * 5 —

Ammann, Friedr., die Schlacht bei Prag am 6. Mai 1757. Quellenkrit. Untersuchungen. Inaugural-Dissertation. gr. 8. (IV, 142 S. mit 1 Karte.) Heidelberg 887, Petters. * 3 —

Ammann, G. A., Handbuch zur Vorbereitung auf die Prüfung der Seedampfschiffsmaschinisten 1., 2. und 3. Klasse. 8. (VII, 438 S. mit 34 Taf.) Kiel 885, Lipsius und Tischer. geb. * 7 —

—— der Schiffsmaschinist. Handbuch zur Vorbereitung auf die Prüfung der Seedampfschiffsmaschinisten. 1., 2. und 3. Klasse. Zugleich Lehrbuch zum Selbstunterricht für Maschinenbauer und Schlosser. 2. verm. und verb. Aufl. 8. (VIII, 373 S. mit 41 Taf. und Anhang 119 S.) Ebendas. 886. geb. * 8 —

—— dass. — Handbuch zur Vorbereitung auf die Prüfung der Seedampfschiffsmaschinisten 2. und 3. Klasse. Zugleich Lehrbuch zum Selbstunterricht für Maschinenbauer und Schlosser. 2. verm. und verb. Aufl. 8. (VII, 177 S. mit 23 Taf. und Anhang 64 S.) Ebendas. 886. geb. * 4 50

—— dass. — für die 3. Klasse und für die Flussdampfschiffsmaschinisten. 2. verm. und verb. Aufl. 8. (VI, 64 S. mit 8 Taf. und Anhang 54 S.) Ebendas. 886. geb. * 2 50

Ammann, J., Parlate italiano? [Sprechen Sie Italienisch?] Die nützlichsten und nothwendigsten italienisch-deutschen Gespräche, Redensarten und Wörtersammlungen, wie man sie in Italien im Umgange, Geschäftsverkehr und auf Reisen gebraucht. Nebst kurzer übersichtl. Grammatik der italien. Sprache und italien. Lese- und Uebungsstücken. Neu hrsg. von F. Booch-Arkossy. 6. verb. und mit richt. Aussprache versch. Aufl. 8. (VI, 150 S.) Leipzig 887, C. A. Koch. 1 20

Ammann, J. J., das Verhältnis von Strickers Karl zum Rolandslied des Pfaffen Konrad mit Berücksicht. der Chanson de Roland. Lex.-8. (31 S.) Wien 885, (Pichler's Wwe. und Sohn.) * — 60

Ammann, Jost, das churpfälzische Fürstenhaus. Aus der grossherzogl. Bad. Kupferstichsammlung, in Orig.-Grösse, nebst Erläuterungen von Karl Frhrn. v. Neuenstein und Paul Münnich. gr. Fol. (8 S. mit 31 Photogr.) Heidelberg 887, Petters. ** 120 —

Ammenuhr, die. Mit 9 Farbendr.-Bildern nach Rud. Geißler. (Leinwand-Bilderbuch.) 8. (Mit eingedr. Text.) Stuttgart 885, G. Weise. geb. 1 50

Ammon, F. A. v., die ersten Mutterpflichten und die erste Kindespflege. Belehrungsbuch für junge Frauen und Mütter. 27.—30. Aufl., durchgesehen von F. Winckel. 8. (XVI, 319 S. mit Stahlst.-Titel.) Leipzig 885—88, Hirzel. geb. mit Goldschn. 3 75

Ammon, Ludw. v., über Homoeosaurus Maximiliani. gr. 4. (32 S. mit 2 Taf.) München 885, (Franz' Verlag.) ** 1 —
Aus: Abhandlungen der k. bayer. Akademie der Wissenschaften, besonders abgedruckt.

Amoneit, Herm., de Plutarchi studiis Homericis. Dissertatio inauguralis. 8. (49 S.) Königsberg i. Pr. 887, (Koch's Antiqu.) ** 1 —

Amor. Ein deutsches Prachtblatt für das Reich der Liebe. Redact.: Rob. v. Salamon. 1. Jahrg. 1885/86. 24 Nrn. mit 12 Kunstbeilagen. (à Nr. 1½ Bog.) hoch 4. München, Verlag der Deutschen Vereinszeitung. * 12 —

Amor im Harem. Erbauliche Geschichten, den großen Kindern erzählt von dem Weisen Saib Saibi. Hrsg. von Paul Heichen. 8. (159 S.) Berlin 888, Jacobsthal. * 2 —

—— auf dem Lande. Von Sidonie. Aus „Caviar", pikante und heitere Blätter abgedruckte Erzählungen. 8. (144 S. mit Illustr. in Buntdr.) Budapest 888, Grimm's Verlag. * 2 50

Amor's Missethaten. Aus dem Französ. von Jean qui rit. 8. (111 S. mit Illustr. in Buntdr.) Ebendas. 886. * 2 50

Amor, G., s. Liebesblüthen.

Amoretten und decorative Figuren von F. Gouin, R. Morgari, Dauck u. A. Decorative Compositionen und Allegorien, Plafonds, Gruppen, Medaillons etc. 60 (Lichtdr.-)Taf. 8 Serien. Fol. (à Serie 20 Taf.) Berlin 887, Claesen und Comp. In Mappe à Serie *ℳ 50.—. * 150 —

Amrein, J. Chrisostomus, der Obstbau. Prakt. Anleitung zur Erziehung und Pflege der Obstbäume und Obststräucher und Verwerthung der Früchte. Mit Vorwort von E. Wertens. 8. (IV, 69 S.) Oberuzwil 887. (Frankfurt a. M. und Luzern, Fössler Nachf.) * 1 —

Amsberg, J. v., Verordnungen zur Ausführung der Reichsjustizgesetze für die Großherzogthümer Mecklenburg-Schwerin und Mecklenburg-Strelitz. Für den prakt. Gebrauch erläutert. 4. Heft. gr. 8. (VIII, S. 869—1236.) Schwerin 887, Stiller'sche Hofbuchh. * 7 —
1.—3. Heft. Ebendas. 1879,80. *ℳ 20.50.

Amsel, G., de vi atque indole rhythmorum quid veteres judicaverint, s. Abhandlungen, Breslauer philologische.

Amsel, Hugo, Grundzüge der anorganischen und organischen Chemie als Leitfaden und zu Repetitionen für Mediziner, Pharmazeuten, Chemiker etc. 8. (X, 351 S.) Berlin 888, Friedländer und Sohn. 3 60

Amstein, G., das Urtheil der öffentlichen Meinung über den sogen. Wigoltinger Handel, s. Beiträge, Thurgauische, zur vaterländ. Geschichte.

Aemter-Verzeichniß für die Verwaltung der Zölle, Reichssteuern und Uebergangsabgaben. 2. Thl. Fol. Berlin 885, v. Decker's Verlag. * 6 —
Inhalt:
Verzeichniß der Zoll- und Steuerstellen, welchen Abfertigungs- und Hebebefugnisse hinsichtlich der Uebergangsabgaben und bezüglich Badens und Elsaß-Lothringens der inneren Abgaben von eingehendem vereinsländischen Wein beigelegt sind. Hrsg. im Reichsschatzamt. Mai 1885. (III, 223 S.)
1. Thl. Ebendas. 1886. *ℳ 8.—.

—— dass. — Berichtigungen zum 1. Thl. Fol. (S. 181—205.) Ebendas. 885. — 75

Amthor, Ed., Führer durch Tirol, das Bayerische Hochland, Salzburg und Vorarlberg, unter Berücksicht. der angrenzenden Gebietstheile der Schweiz, von Oberitalien und Kärnten, nebst einer Beschreibung von München, Verona und Venedig. Auf Grund einer 40jähr. eigenen Reiseerfahrung und unter Benutzung der zuverlässigsten wissenschaftl. Quellen, sowie vielfacher Orig.-Mittheilungen hervorragender Kenner der deutschen Alpen verfasst. Neu bearb. von Nepomuk Zwickh. 6. durchaus verb. und verm. Aufl. 8. (XXXII, 814 S. mit 27 Karten, Stadtplänen und Panoramen.) Augsburg 886, Amthor. geb. * 7 50

—— Kärntnerführer. Reisehandbuch für Kärnten unter Berücksicht. der angrenzenden Gebietstheile von Steiermark, Krain, Görz, Tirol, Salzburg und Italien. Neu bearb. von Markus Frhr. v. Jabornegg-Gamsenegg. 8. durchaus verb. und verm. Aufl. 12. (VIII, 308 S. mit 4 Karten und 1 Plane.) Ebendas. 887. * 4 —

Amtsblatt des königl. württembergischen Justizministeriums. Hrsg. im k. Justizministerium. Jahrg. 1885—1887. à Jahrg. 12 Nrn. (à Nr. ½ Bog.) 4. Stuttgart, (Metzler's Sortiment.) à Jahrg. ** 2 50

—— kirchliches, für den Bezirk des königl. Landesconsistoriums in Hannover. 1.—3. Jahrg. Octbr. 1885—Septbr. 1888. à Jahrg. ca. 12 Nrn. oder Stück. (à Stück ca. 8 S.) gr. 4. Hannover, (Wolff und Hohorst.) à Jahrg. * 1 60

Amtsblatt, kirchliches, Gesetz- und Verordnungsblatt für den Amtsbezirk des königl. Konsistoriums zu Wiesbaden. Jahrg. 1886 und 1887. à Jahrg. ca. 24 Nrn. (à Nr. ½ Bog.) gr. 4. Wiesbaden, (Bechtold und Comp.) à Jahrg. * 3 50

—— dass. — Jahrg. 1888. 24 Nrn. (à Nr. ½ Bog.) gr. 4. (Ebendas.) * 2 40

—— der königl. Regierung zu Wiesbaden. Jahrg. 1887 und 1888. à Jahrg. 52 Nrn. (à Nr. 2 Bog.) gr. 4. (Ebendas.) à Jahrg. * 2 50

—— des k. Staatsministerium des Innern. Königreich Bayern. Amtl. hrsg. vom k. Staatsministerium des Innern. Jahrg. 1885—1888. gr. 8. (Erscheint unregelmäßig; Jahrg. 1885 und 1886 umfassen je 40 Nrn.) München, (Kaiser.) à Jahrg. * 4 —

Amtsgrundbuch der Kirchen- und Schulpflege [vormaligen Armenkastenpflege] der Haupt- und Residenzstadt Stuttgart. hoch 4. (III, 116 S.) Stuttgart 886, (Lindemann's Sortiment.) ** 3 50

Amtshandbuch, statistisches, für den königl. bayer. Reg.-Bez. Oberpfalz und Regensburg. Mit hoher Genehmigung bearb. von B. Grübel. gr. 8. (III, 232 S.) Ansbach 886. (Würzburg, Stuber's Verlag.) * 1 20

—— dass. — für den königl. bayer. Reg.-Bez. Unterfranken und Aschaffenburg. Mit hoher Genehmigung bearb. von B. Grübel. gr. 8. (V, 231 S.) Ebendas. 885. * 1 20

Amtskalender für Geistliche auf das J. 1886. 13. Jahrg. In 2 Tln. Hrsg. von R. Schneider. gr. 16. Bielefeld, Velhagen und Klasing. [1. Tl.: Schreibkalender. (232 S. mit 1 Eisenbahnkarte von Mittel-Europa.); 2. Tl.: Theolog. Jahrbuch. (VIII, 293 S.) à Tl. *ℳ 1.50.] * 3 —

—— dass. — auf die J. 1887—1889. Hrsg. von R. Schneider. à Jahrg. 2 Tle. 16. Gütersloh, Bertelsmann. [1. Tl.: Schreibkalender. (232 S.) geb. *ℳ 1.20.; 2. Tl.: Theolog. Jahrbuch. (220—230 S.) geb. *ℳ 1.50.] à Jahrg. * 2 70

—— für evangelisch-lutherische Geistliche im Königr. Sachsen auf die J. 1886—1889. Hrsg. von der niedererzgebirg. Predigerconferenz. 16.—19. Jahrg. 4. (156; 160; 160; 166 S.) Frankenberg, (Roßberg.) à Jahrg. ** 1 80
cart. à Jahrg. ** 1 40

—— für sächsische Geistliche und Lehrer 1886. Zum Besten des Pestalozzivereins im Königr. Sachsen hrsg. Redact.: Wille. 40. Jahrg. 12. (188 S. mit 4 Stundenplänen.) Leipzig, (Klinkhardt.) cart. * 1 50
Jahrg. 1887 und 1888 s. Kalender des sächsischen Pestalozzivereins. — Jahrg. 1889 s. Amtskalender für Lehrer im Königr. Sachsen.

—— für Geistliche und Schullehrer des Reg.-Bez. Frankfurt a. O. auf das J. 1887. 8. (XXXVI, 210 S.) Frankfurt a. O., Trowitzsch und Sohn. * 1 75

—— dass. — auf das J. 1889. 8. (XXXII, 228 S.) Ebendas. ** 2 —
Erscheint alle zwei Jahre.

—— königl. sächsischer, für Gemeindebeamte, insbesondere Bürgermeister, Gemeindevorstände, Gutsvorsteher, Standesbeamte, Ortskassenverwalter 2c. auf die J. 1886—1888. Hrsg. von einem höheren Verwaltungsbeamten. gr. 16. (VI, 178; VI, 184; 184 S.) Leipzig, Roßberg'sche Buchh. geb. à Jahrg. * 1 50

—— für Gutsvorsteher, Gemeindevorstände und Standesbeamte im Königr. Sachsen für 1886. (10. Jahrg.) Hrsg. von J. Wolfe und O. Ludwig. gr. 16. (XXII, 172 S.) Freiberg, (Engelhardt.) geb. * 1 50

—— dass. — für 1887. 11. Jahrg. Hrsg. von J. Wolfe und O. Ludwig. gr. 16. (XXII, 174 S.) Freiberg, Mauckisch. geb. * 1 50

—— für Lehrer im Königr. Sachsen auf das J. 1889. Hrsg. zum Besten des Sächsischen Pestalozzivereins. Redakt.: Wille. 43. Jahrg. 12. (150 S. mit 4 Stundenplänen.) Leipzig, (Klinkhardt.) geb. * 1 50
Vgl.: Amtskalender für sächsische Geistliche und Lehrer 1886.

—— niederösterreichischer, für die J. 1886—1889. Mit Benützung amtl. Quellen zusammengestellt. 21.—24. Jahrg.

Mit einer genealog. Stammtafel des Hauses Habsburg-Lothringen 1708—1888 und den Plänen des Zuschauerraumes der Wiener Theater- und Musikvereins-Säle. Lex.-8. (à Jahrg. ca. XX, 840—850 S.) Wien, Hof- und Staatsdruckerei. cart. à Jahrg. * 4 —

Amtskalender für Ortsobrigkeiten, Gemeindevorstände und Standesbeamte in den Großherzogthümern Mecklenburg. Jahrg. 1885. 12. (202 S.) Güstrow, Opitz und Comp. geb. * 2 —
Nicht weiter erschienen.

Amts- und Termin-Kalender für Kanzleien, insbesondere für die königl. Amtsgerichte, Oberämter, Hauptzollämter ꝛc. des Königr. Württemberg auf die J. 1886—1889. Hrsg. von Friedr. Frisch. 26.—29. Jahrg. hoch 4. (52; 89; 86; 100 S.) Stuttgart, Kohlhammer. à Jahrg. * 1 25

—— —— für die Staats- und Gemeindebeamten des Kantons Basellandschaft auf die J. 1886—1889. [5.—8. Jahrg.] Hrsg. durch die Direktion des Innern. gr. 16. (315; 324; 324; 324 S.) Liestal, Gebr. Lüdin. geb. à Jahrg. * 1 80

Amtsvorsteher, der. Eine humorist. Bureaustudie von U. v. A. 8. (8 S.) Rathenow 886, Babenzien. * — 25

Amunátegui, Miguel Luis, descubrimiento i conquista de Chile, s. Biblioteca chilena.

Amwyl, Fr. Jac. v., kurze Beschreibung des Thurgaus, s. Beiträge Thurgauische, zur vaterländ. Geschichte.

†Amyntor, Gerh. v. [Dagobert v. Gerhard], vom Buchstaben zum Geiste. Roman aus der Gegenwart. 2 Bde. 8. (VII, 328; 319 S.) Leipzig 886, Friedrich. * 10 —
geb. * 12 —

—— Caritas. Erzählungen für die christl. Familie. 8. (VII, 280 S.) Ebendas. 885. *ℳ 5.—; geb. * 6 —

—— eine heilige Familie. Roman. 8. (408 S.) Ebendas. 888. *ℳ 6.—; geb. * 7 —

—— auf der Flucht. Lustspiel in 1 Akt. 8. (40 S.) Ebendas. 888. * 1 —

—— Frauenlob. Ein Mainzer Kulturbild aus dem 13. und 14. Jahrh. 2 Bde. 2. Aufl. 8. (IX, 337; 400 S.) Ebendas. 885. *ℳ 10.—; geb. * 12 —

—— die Gisellis. Ein Kulturbild aus der Gegenwart. 2 Bde. 8. (235; 226 S.) Ebendas. 888. *ℳ 8.—; geb. * 9 —

—— durch Nacht zum Licht. 8. (268 S.) Ebendas. 887. * 5 —

—— Gerke Suteminne. Ein märk. Kulturbild aus der Zeit des ersten Hohenzollern. 3 Bde. 8. (327; 312; 316 S.) Breslau 887, Schottländer. *ℳ 13.—; geb. * 16 —

An der Beresina. Ballet in 2 Akten (4 Tableaux). Nach dem Italienischen des J. Nota bearb. von K. Telle. Musik von P. Giorja. Für das k. k. Hofopernttheater eingerichtet. (Erklär. Text.) 8. (5 S.) Wien 883, Künast. ** — 30

—— den Evangelischen Bund auch ein Wort zur Verständigung und zugleich Antwort auf die Schrift des Herrn Prälat Dr. K. Lechler, Generalsuperintendent in Ulm, von einem christl. Laien. 8. (14 S.) Traunstein 887, Stifel. * — 25

—— der schönen blauen Donau. Unterhaltungsblatt für die Familie. Hrsg. von F. Mamroth. 1. und 2. Jahrg. 1886 und 1887. à Jahrg. 24 Hefte. (à Heft 3—4 Bog. mit Illustr. und Musikbeigaben.) gr. 4. Wien, (Konegen.) à Heft 30 Pf.; à Jahrg. 7 20

—— dass. — 3. Jahrg. 1888. 24 Hefte. (à Heft 3 Bog. mit Illustr. und Musikbeigaben.) gr. 4. Wien, Jos. Eberle und Comp. à Heft 30 Pf. 7 20

—— Fürstenhöfen Europas. 8. (III, 339 S.) Berlin 887, Walther und Apolant. *ℳ 6.—; geb. * 7 50

—— Gottes Hand. Erinnerungen aus einem Diakonissenleben von A. L. Mit Vorwort von J. Müllensiefen. 8. (VII, 187 S.) Basel 887, Spittler. * 1 20
geb. in Halbleinw. *ℳ 1.60.; in Leinw. * 2 —

An Herrscherhöfen Frankreichs. Am dänischen Königshofe. Im Haag. Am Hofe des Königs der Belgier. 1. und 2. Tausend. 8. (318 S.) Berlin 888, Walther und Apolant. * 6 —
geb. * 7 50

—— Sie. 50 Liebeslieder. 8. (52 S.) Dresden 886, (Pierson.) * 1 50

—— der Spitze der Civilisation! Enthüllungen und Erlebnisse eines Deutschen bei der französischen Fremdenlegion. Von B. K. 8. (46 S.) Berlin 888, Dressel's Verlag. * 1 —

—— der Tiber. Röm. Roman in 2 Bdn. von der Verf. von „Signor Monaldini's niece“. Aus dem Engl. übers. von J. v. Butler. 8. (279; 291 S.) München 888, Merhoff. * 7 —

Anacker, F. H., das rechte Verhalten der Christenheit gegen Israel, s. Schriften des Institutum Judaicum in Leipzig.

Anakreon, übers. von Ed. Mörike, s. Bibliothek, Langenscheidtsche, sämmtlicher griechischer und römischer Klassiker.

—— Lieder. Frei übertragen von Ludw. Weissel. 8. (VII, 79 S.) Leipzig 886, Elischer Nachf. *ℳ 1.20.; geb. * 2 —

—— dass. — in singetreuer Nachdichtung. Von Binc. Knauer. 8. (XI, 130 S.) Wien 888, Konegen. * 2 —

Analecta hymnica medii aevi. I—IV. gr. 8. Leipzig, Fues's Verlag. * 24 —

Inhalt:

I. Cantiones bohemicae. Leichte Lieder und Rufe des 12., 14. und 15. Jahrh., nach Handschriften aus Prag, Jistebnicz, Wittingau, Hohenfurt und Tegernsee hrsg. von Guido Maria Dreves. (203 S.) 886. *ℳ 5.—.

II. Hymnarius Moissiacensis. Das Hymnar der Abtei Moissac im 10. Jahrh. Nach einer Handschrift der Rossiana. Im Anhang: a. Carmina scholarium Campensium. b. Cantiones Viennegradenses. Hrsg. von Guido Maria Dreves. (174 S.) 888. *ℳ 5.—.

III. Konrads von Heimburg und seiner Nachahmer, Alberts von Prag und Ulrichs von Wessenbrunn, Reimgebete und Leselieder, hrsg. von Guido Maria Dreves. (309 S.) 888. *ℳ 6.—.

IV. Hymni inediti. Liturg. Hymnen des Mittelalters aus handschriftl. Breviarien, Antiphonalien und Processionalien, hrsg. von Guido Maria Dreves. (370 S.) 888. *ℳ 8.—.

Anarchismus, der, und seine Träger. Enthüllungen aus dem Lager der Anarchisten vom △ Verfasser der Londoner Briefe in der Köln. Zeitung. 8. (VIII, 211 S.) Berlin 887, Neufeld und Mehring. * 3 —

Anciennetäts-Liste, vollständige, der Artillerie-Offiziere des deutschen Reichs-Heeres und der Zeug- und Feuerwerks-Offiziere, mit Angabe des Datums der Ernennung zu den früheren Chargen, sowie Formation und Dislocation der Artillerie. Hrsg. von Major z. D., G. W. Aug. 1885 und 1886. 4. (à Jahrg. ca. 50 S.) Burg, Hopfer. à Jahrg. * 1 50

—— dass. — mit Angabe des Datums der Ernennung zu den früheren Chargen, sowie Eintheilung und Standorte der Artillerie. Hrsg. von Major z. D. G. W. Aug. 1887 und 1888. 4. (à Jahrg. 56 S.) Ebendas. à Jahrg. * 1 50

—— vollständige, der Offiziere des deutschen Reichs-Heeres und der kaiserl. Marine, mit Angabe des Datums der Ernennung zu den früheren Chargen, sowie Formation und Dislocation der Armee ꝛc., nach den verschiedenen Waffengattungen zusammengestellt und hrsg. von Major z. D. G. W. In 3 Abthlgn. I. Die königl. preuß. Offiziere und die Offiziere der kaiserl. Marine. 28. Jahrg. II. Die königl. sächs., königl. württemberg. und herzogl. braunschweig. Offiziere. 17. Jahrg. III. Die königl. bayer. Offiziere. 17. Jahrg. 4. (314 S.) Ebendas. 885. *ℳ 5.50.; geb. * 6 50
Mit Anhang: Verzeichniß der activen Sanitäts-Offiziere. (40 S.) *ℳ 6.—.; geb. * 7 —
Anhang allein * 1 —

Hieraus einzeln: 1. Abthl. (317 S.) *ℳ 4.—.; geb. *ℳ 5.—.; mit Anhang. (40 S.) *ℳ 4.50.; geb. *ℳ 5.50. — 2. Abthl. (37 S.) *ℳ 1.25. — 3. Abthl. (44 S.) *ℳ 1.25.

—— dass. — 4 Abthlgn. 29.—31. Jahrg. Mit Anhang: Vollständ. Verzeichniß der activen Sanitäts-Offiziere des deutschen Reichsheeres und der kaiserl. Marine. 5.—7. Jahrg. 4. Ebendas. [29. Jahrg. (222, 44, 36, 18, 40 S.) 886; 30. Jahrg.

(226, 45, 40, 16, 40 S.) 887; 31. Jahrg. (227, 45, 42, 16, 44 S.) 888.] à Jahrg. *ℳ 6.25.; geb. * 7 25
Ohne Anhang à Jahrg. *ℳ 5.50.; geb. * 6 50

Inhalt:

Abthl. 1. Die Offiziere der königl. preuß. Armee. 29.—31. Jahrg. Mit Anhang: Sanitäts-Offiziere. (222, 40; 226, 40; 227, 44. S.) à Jahrg. *ℳ 4.75.; geb. *ℳ 5.75. Ohne Anhang *ℳ 4.; geb. *ℳ 5.—.
" 2. Die Offiziere der königl. bayer. Armee. 18.—20. Jahrg. (44; 45; 45 S.) à Jahrg. *ℳ 1.25.
" 3. Die Offiziere des XII. (königl. sächs.) und XIII. (königl. württemberg.) Armee-Corps. 18.—20. Jahrg. (36; 40; 42 S.) à Jahrg. *ℳ 1.25.
" 4. Die Offiziere der kaiserl. deutschen Marine. 29.—31. Jahrg. (15; 16; 16 S.) à Jahrg. * 50 Pf. — Anhang: Die activen Sanitäts-Offiziere, zusammengestellt vom Ober-Stabsarzt Dr. J. 5.—7. Jahrg. (40; 40; 44 S.) à Jahrg. *ℳ 1.—.

Andacht. (Ziehkästchen.) 128. (63 Bl.) Schweidnitz 887, Weigmann. * — 60

—— aloysianische. Ein Geschenk für Alle, denen Unschuld am Herzen liegt, besonders für die liebe Jugend. 16. Aufl. 12. (107 S. mit 1 Titelbild.) Regensburg 886, Verlags-Anstalt. * 20 Pf.; cart. ** — 30

—— zu Ehren der heil. Apostelfürsten Petrus und Paulus und der andern heil. Apostel. 16. (16 S.) Kempten 884, Koesel'sche Buchh. * — 12

—— zum heil. Vater Franciscus um Erlangung seiner seraphischen Tugenden. Hrsg. von einem Ordensgeistlichen. 16. (16 S.) Dülmen 885, Laumann'sche Verlagsh. * — 6

—— kurze neun- und achttägige, zum heil. Joseph, dem Nährvater unseres Erlösers. Mit Meß- und einigen anderen Gebeten. 2. von einem Priester der Diözese Augsburg neu durchges. Aufl. 16. (42 S.) Augsburg 888, Kranzfelder'sche Buchh. * — 20

—— neuntägige, zu Ehren der allerseligsten Jungfrau Maria, wie man durch ihre Fürbitte in allerlei Nöthen Hülfe und Rettung erhalten kann. 2. Aufl. 16. (39 S.) Paderborn 884, Gutheim. * — 20

—— die sechssonntägige, zur Ehre des heil. Aloysius für den Gebrauch der christl. Jugend mit einem Anhang der übl. Gebete. 16. (75 S.) Brünn 885. (Aachen, A. Jacobi und Comp.) * — 30

Andachten, die, welche in der Klosterkirche der Armen-Schwestern vom heil. Franziskus in Essen gehalten werden. 2. Aufl. 16. (IV, 128 S.) Essen 886, Fredebeul und Koenen. * — 40

Andachtsbuch der Bruderschaft Corporis Christi und der ewigen Anbetung unseres Herrn. Vollständ. Gebetbuch besonders für gemeinsame Meß- und Nachmittags-Andachten. 8. verb. Aufl. 12. (VIII, 644 S. mit 1 Titelkpfr.) Rottenburg a. N. 886, Bader. * 1 20

—— für die Mitglieder der Erzbruderschaft christlicher Mütter. Zum Privatgebrauche und ganz besonders für die monatl. Versammlungen der christl. Müttervereine. 2. und 3. Aufl. 12. (182 S.) Donauwörth 885,88, Auer. * — 50
geb. ** 1 —

Andachtsbüchlein des in der Diöcese Speyer canonisch errichteten Aloysius-Bündnisses. 16. (77 S.) Speyer 888, Kleeberger. geb. * — 40

—— zu Ehren der heil. Mutter Anna für fromme Christen. Nebst dem Leben der heil. Anna. 7. Aufl. 32. (24 S.) Dülmen 888, Laumann'sche Verlagsh. * — 10

Andachts-Uebung zur Empfangung des heil. Sakraments der Firmung. 4. Aufl. 8. (16 S.) Düsseldorf 886, Schwann. ** — 10

—— kurze, des heil. Kreuzweges nach dem Beispiele der seligsten Jungfrau und Mutter Gottes Maria, wie auch vieler anderer Heiligen. 17. und 18. Aufl. 12. (52 S. mit 1 Holzschn.) Regensburg 884,86, Verlags-Anstalt. — 10

—— an den drei goldenen Samstags-Nächten, welche von Kaiser Ferdinand III. von Österreich [† 30. März 1657] eingeführt und in Aufnahme gebracht wurde. 16. (16 S.) Steyl 885, Missionsdruckerei. ** — 5

Andachts-Uebung für die neun Tage, welche der ersten heil. Kommunion vorausgehen. 16. (49 S. mit 1 Lichtdr.) München 888, J. Pfeiffer. * — 20

—— zur Verehrung des heil. Antlitzes unseres Herrn und Heilandes Jesus Christus. 16. (23 S. mit 3 Holzschn.) Aachen 886, Jacobi und Comp. ** — 15

Andél, Ant., ornamentale Formenlehre. 1. Bd.: Das geometrische Ornament. Ein Lehrmittel, für den elementaren Zeichen-Unterricht an Real- und Gewerbeschulen entworfen und mit Unterstützung des k. k. Ministeriums für Cultus und Unterricht hrsg. 3. unveränd. Aufl. hoch 4. (VIII, 31 S. mit 64 Chromolithogr.) Wien 885, v. Waldheim.
In Mappe * 8 —

Die 2. Aufl. erschien 1879 zu gleichem Preise.
Den 2. Bd. bildet: Andél, Ant., das polychrome Flachornament. Nebst Textband. Ebendas. 1878—80. *ℳ 77.—.

—— Grundzüge der Farbenlehre, s. Zeichenunterricht, der, und seine Hilfswissenschaften.

Andelfinger, Aug., Leo XIII., der Retter der modernen Gesellschaft, wenn sie sich retten lassen will. Festpredigt auf das 50jähr. Priesterjubiläum Sr. Heiligkeit, gehalten in der Pfarrkirche zu Feldkirch am 1. Jan. 1888. 1. u. 2. Aufl. gr. 8. (16 S.) Regensburg 888, Pustet. — 20

Andenken an die Confirmation und das erste heilige Abendmahl. Ein kleines Festgeschenk an meine Schüler und Schülerinnen von ihrem bisherigen Religionslehrer. 1. und 2. Aufl. 12. (30 S.) Aarau 886,87, Sauerländer's Verlagsbuchh. * — 40

—— für Eheleute zur öftern Beherzigung. 32. (39 S.) Dülmen 888, Laumann'sche Verlagsh. * — 15

—— an die heilige Firmung. 16. (4 S.) Ebendas. 885. * — 2

—— an die heilige Mission. Ansprache eines Pfarrers des Bisth. Mainz an seine Gemeinde, welcher das Glück einer heil. Mission zu Theil geworden war. 12. (15 S.) Mainz 885, Frey. * — 10

—— an das heilige Sacrament der Firmung. (1. und 2. Abdr.) gr. 16. (8 S.) Freiburg i. Br. 888, Herder'sche Verlagsh. * — 6

—— an die Wallfahrt nach Sachseln, 400jähr. Todesfeier des sel. Landesvaters Bruder Nikolaus von der Flüe den 21. März 1887. 12. (13 Bilder auf 9 Bl. nebst 1 Karte.) Einsiedeln 888, Benziger und Comp. * — 35

—— an die Wallfahrt zur Trösterin der Betrübten in Kevelaer. 8. (38 S. mit 4 Holzschn.) Köln 885, Theissing. * — 20

Andor, Axel, das Lied vom Forestiere in Rom. Verfasst zur Sylvesterfeier 1874 des röm. deutschen Künstlervereins. 4. Aufl. 8. (23 S.) Rom 887, Loescher und Comp. * — 80

Anderegg, F., das Dörren von Obst und Gemüse oder was der Gründenbauer seinen Nachbarn über eine rationelle Obst- und Gemüseverwerthung durch Dörren zu erzählen weiß. 2. und 3. Aufl. gr. 8. (60 S.) Bern 888, Wyß. ** — 70

—— rationelle Anlage von Düngerstätten. 8 Musterpläne für Anlage von rationellen Düngerstätten nach verschiedenen Systemen. Mit einer Einleitung von Frick. gr. 8. (III, 17 S. mit 8 Stut.) Aarau 886, Wirz-Christen. * 1 —

—— der Gemüsebau im Hausgarten und im freien Felde, nach den neuesten Grundsätzen der Wissenschaften. Ein Leitfaden für Gemüsebaukurse, landwirthschaftl. Schulen und zum Selbstunterricht. 2. verm. und verb. Aufl. gr. 8. (195 S. mit 72 in den Text gedr. Abbild.) Zürich 885, Orell, Füßli und Comp. Verlag. * 2 60

—— landwirthschaftliche Gespräche. Winke zur Hebung und Förderung der schweizer. Landwirthschaft. Eine Volksschrift. 2. verm. Aufl. [Neue Ausg.] Mit einem Anhang: Der Tabakbau in der Schweiz. 8. (IV, 108, 34 S. mit 3 Abbild.) Chur 887, Rich. * 1 20

—— die schweizerische Landwirthschaft in ihrem intensiver'n Betriebe, s. Wie kann die schweizerische Landwirthschaft im Allgemeinen intensiver betrieben werden ꝛc.

—— die Obstverwerthung in der Schweiz. Winke, Anregungen, Vorschläge und Belehrungen für eine rationelle und in-

dustrielle Obstverwerthung in der Schweiz, mit besond. Berücksicht. des amerikan. Systems. gr. 8. (80 S. mit 2 Stut.) Aarau 884, Wirz-Christen. * — 80

Anderegg, F., die Schweizer Ziegen. Eine Monographie, nebst kurzer Anleitung über Ziegenzucht und Ziegenhaltung. gr. 8. (79 S. mit 21 Abbild. und 3 Tab.) Bern 887, Wyß. * 1 20

Anderegg, Rud., einiges über die menschlichen Nahrungsmittel im ländlichen Haushalte. gr. 8. (32 S.) Bern 888, Wyß. ** — 50
Aus: Jahresbericht des schweizerischen landwirthschaftlichen Vereins, besonders abgedruckt.

Anders, E. Frn., Schillers Flucht aus der Heimat. gr. 4. (37 S.) Berlin 887, Gaertner. * 1 —

Anders, Ed., Geschichte der evangelischen Kirche Schlesiens. 2. Aufl. gr. 8. (IV, 266 S. mit dem Lichtdr.-Bildniß von Joh. Heß.) Breslau 886, Max und Comp. * 2 —

Anders, Friedr., und W. Stolzenburg, geistliche Lieder [352] für Kirche, Schule und Haus. Mit Anhang von H. Wendel. 16. Aufl. 8. (XVI, 240, 32 S.) Breslau 888, Dülfer. * — 70
geb. ** — 90

Anders, Jos. Frhr. v., das österreichische Familienrecht. Systematisch dargestellt. gr. 8. (XVI, 346 S.) Berlin 887, C. Heymanns Verlag. geb. * 7 —

—— das Jagd- und Fischereirecht. Ein civilist. Beitrag zur Theorie der ausschließl. Aneignungsrechte des österreich. Rechtes mit besond. Beziehung auf das deutsche Recht. gr. 8. (190 S.) Innsbruck 885, Wagner'sche Universitäts-Buchh. * 3 60

Anders, Ludw., Bentidia. Eine Dichtung. 8. (92 S.) Frankfurt a. O. 887, Waldmann. *ℳ 2.—; geb. * 3 —

Anders, Mor., was der Jahrmarkt bringt! Ein lustiges Zieh-Bilderbuch mit 4 großen und 24 kleinen Farbendr.-Bildern von C. Offterdinger und W. Schäfer, sowie Text in Versen. qu. 4. (9 S. Text.) Stuttgart 888, F. Loewe. geb. 3 50

Anders, N. J., das lachende Deutschland. Eine Sammlung der witzigsten humorist. Vorträge in Poesie und Prosa. Ein unentbehrl. Hülfsbuch für gesell. lachlust. Leute. Mit Beiträgen von Ed. Linderer. 8. (VII, 175 S.) Berlin 886, Werthmann. - 1 —

—— der Findling oder das ausgesetzte Grafenkind. 1. Heft gr. 8. (48 S.) Berlin 888, W. Grosse. — 10

—— er geht, s. Album für Solo-Scenen.

—— neue Gelegenheitsgedichte zu Geburts-, Namenstags-, Weihnachts-, Neujahrs-, Jubiläums-, Abschieds- und Hochzeits-Festen, nebst Polterabendscherzen, Trinksprüchen, Stammbuchversen, Grabschriften ꝛc. 20. umgearb. und verm. Aufl. 8. (IV, 156 S.) Berlin 886, Mode's Verlag. * 1 —

—— Hoch soll er leben! Neues Toast-Buch, enthaltend gegen 400 Toaste zu allen Gelegenheiten, wie Hochzeiten, Polterabenden, Kindtaufen, Geburtstagen, Jubiläum-, Sylvester-, Neujahrs- und anderen Festen. 15.—18. verm. und verb. Aufl. 8. (IV, 140 S.) Ebendas. 885—88. * 1 —

—— Klabberadatsch im Frack! Neue humorist. Vorträge, Tisch- und Narrenreden, Couplets, Parodien ꝛc. zum Vortrage bei Gelegenheiten und Festlichkeiten. 1. und 2. Bd. 14. Aufl. 8. (a Bd. 128 S.) Ebendas. 885. à Bd. *ℳ 1.—. * 2 —

—— Kornblume und Veilchen oder „unser Wilhelm" und „unser Fritz". Patriot. Erzählung. 1.—5. Heft. gr. 8. (128 S. mit je 1 Holzschn.-Taf.) Berlin 888, W. Grosse.
à Heft — 10

—— Lohengrin, s. Bloch's, E., Dilettanten-Bühne.

—— 24 Stunden Mittelarrest, s. Album für Liebhaber-Bühnen.

—— neue komische Polterabend-Scherze, Hochzeits-Lieder und Festgedichte zu Jubel-Hochzeiten für Jung und Alt. 20.—25. verb. und verm. Aufl. 8. (IV, 156 S.) Berlin 888, Mode's Verlag. * 1 —

—— die Schwiegermutter. Eine Bosheit in 15 Schattirungen. 8. (75 S.) Berlin 887, Wendel. * 1 —

—— Spielereien, s. Album für Solo-Scenen.

Anders, W., s. Ergebnisse der baltischen Volkszählung vom 29. Decbr. 1881.

Andersen, H. C., Bilderbuch ohne Bilder. Einzige vom Verf. besorgte deutsche Ausg. 19. Aufl. gr. 16. (94 S.) Leipzig 886, Wartig's Verlag. cart. 1 50
geb. mit Goldschn. * 2 50

—— Bilderbuch ohne Bilder, s. Bibliothek der Gesamt-Litteratur des In- und Auslandes.

—— dass. — s. Bibliothek, stenographische.

—— dass. — s. Hausbibliothek, kleine, für die Jugend.

—— Briefwechsel mit Sr. Königl. Hoh. dem Großherzog Carl Alexander v. Sachsen-Weimar-Eisenach und anderen Zeitgenossen. Hrsg. von Emil Jonas. 8. (XVI, 284 S.) Leipzig 887, Friedrich. * 4 —

—— der Glückspeter, s. Bibliothek der Gesamt-Litteratur des In- und Auslandes.

—— sämmtliche Märchen. Einzige vom Verf. besorgte deutsche Ausg. 27. und 28. Aufl. (Volks-Ausg.) gr. 8. (VII, 727 S. mit 65 in den Text gedr. Holzschn. und 1 Titelbild nach Orig.-Zeichnungen von B. Petersen und L. Hutschenreuter.) Leipzig 886,87, Wartig's Verlag. cart. 4 50
Pracht-Ausg. mit 12 großen Illustr. geb. 7 50

—— dass. — Deutsch von Jul. Reuscher. Illustrirt von Ludw. Richter, Paul Thumann, Osk. Herrfurth ꝛc. (Pracht-Ausg.) 20. und 21. verm. Aufl. 8. (IV, 487 S. mit über 100 in den Text gedr., 10 großen Holzschn.-Illustr. und 4 Buntbildern.) Leipzig 887,88, Abel. geb. 6 —

—— dass. — Volks-Ausg. 23. und 24. Aufl. 8. (IV, 413 S. mit über 100 in den Text gedr. Holzschn.-Illustr., 6 Tonbildern und 1 Buntdr.-Bild.) Ebendas. 887,88. cart. 3 60

—— dass. — 13. Aufl. 8. (VI, 502 S. mit 125 Illustr. nach Orig.-Zeichnungen von B. Pedersen, in Holz geschnitten von E. Kretzschmar.) Leipzig 887, Teubner. geb. 4 50

—— Märchen, s. Bibliothek der Gesamt-Litteratur Nr. 251—256.

—— magabuk nen mags, s. Volapükabuks.

—— auserwählte Märchen. Neu übers. von Edm. Lobedanz. Unter Beigabe von: „Erinnerungen an H. C. Andersen" von Edm. Lobedanz und „Andersens letzte Tage" nach Nicolai Bögh. 2 Tle. 8. Aufl. gr. 8. (IX, 170; X, 316 S. mit zahlreichen Text-Illustr., 2 Tonbildern und 1 bunten Titelbilde.) Leipzig 886, Spamer. geb. in 1 Bd. * 6 —

—— 26 auserlesene Märchen für die Kinderstube. Neu übers. von Edm. Lobedanz. 3. Aufl. gr. 8. (IX, 170 S. mit 50 Text-Illustr. von Erdm. Wagner, nebst 1 bunten Titelbilde von Herm. Vogel.) Ebendas. 887. *ℳ 1.50.; cart. * 2 50

—— ausgewählte Märchen. Deutsch von Jul. Reuscher. Illustr. von Ludw. Richter, Paul Thumann, Osk. Herrfurth ꝛc. 17.—20. Aufl. 8. (III, 224 S. mit 55 in den Text gedr. Holzschn.-Illustr., 3 Tonbildern und 1 Buntdr.-Bild.) Leipzig 885—88, Abel. cart. * 1 60

—— dass. — Nach dem Dän. von H. W. Georg. (Große Ausg.) 8. (143 S. mit 4 Buntdr.-Bildern.) Berlin 888, Liebau. geb. 1 50
Kleine Ausg. (64 S. mit 3 Chromolithogr.) — 60

—— dass. — für die Jugend. Einzige vom Verf. besorgte deutsche Ausg. 9. und 10. Aufl. gr. 8. (236 S. mit 4 Bildern in Oelfarbendr. nach Orig.-Zeichnungen von L. Hutschenreuter, sowie zahlreichen in den Text gedr. Holzschn.) Leipzig 885,87, Wartig's Verlag. * 2 40

—— neue Märchen und Geschichten. Deutsch von Wilh. Reinhardt. 3. (Titel-)Aufl. 8. (VII, 166 S.) Norden (876)85, Fischer Nachf. * 2 —

—— die schönste Rose der Welt. Ein Märchen. Illustrirt von Julie v. Kahle. Pantographie-Ausg. 4. (16 Bl. mit 9 Chromolithogr.) Berlin 886, Mitscher. geb. mit Goldschn. * 10 —

Andersen, H. C., die weißen Schwäne und andere Märchen. Entnommen aus der deutschen Orig.-Ausg. Illustrirt von Alice Havers. qu. 4. (48 S. mit eingedr. farb. Illustr.) München 885, Stroefer. geb. * 6 50

—— Winterabend-Geschichten, s. Hausbibliothek, kleine, für die Jugend.

Andersen, Th., die Seeversicherung nach den in den hauptsächlichsten Staaten Europas geltenden gesetzlichen und anderen Bestimmungen. Ein prakt. Handbuch für Versicherer, Dispacheure, Behörden, Juristen, Experten, Rheder, Capitaine, Kaufleute etc. gr. 8. (XIX, 572 S.) Hamburg 888, Friederichsen und Comp. * 12 —

Anderson, R. B., die erste Entdeckung von Amerika, s. Sammlung gemeinverständlicher wissenschaftlicher Vorträge.

Anderson's, William, praktische englische Handels-Korrespondenz. Eine Sammlung moderner Geschäftsbriefe mit krit. und sacherklär. Noten, nebst einem Anhang, enth. Muster zu Einkaufs- und Verkaufsrechnungen, Ladescheinen, Wechseln ꝛc., nebst Erklärungen kaufmänn. Fachausdrücke. 5. Aufl. Englisch und deutsch. Ben Wilh. Röhrich. 8. (XV, 587 S.) Leipzig 886, O. Wigand. geb. * 5 —

Anderten, Eta v., auf falschem Boden. Novelle. 2. Aufl. 8. (183 S.) Hameln 885, Fuendeling. *ℳ 2.—; geb. * 3 —

Aenderung, vorläufige, des amtlichen Waarenverzeichnisses zum Zolltarife für die Zeit vom 1. Juli 1885 ab. gr. 8. (175 S.) Berlin 885, (v. Decker's Verlag.) ** 1 30

—— dass. — des statistischen Waarenverzeichnisses, sowie des Verzeichnisses der Massengüter, auf welche die Bestimmung in § 11 Absatz 2 Ziffer 3 des Gesetzes vom 20. Juli 1879, betr. die Statistik des Waarenverkehrs, Anwendung findet. Für die Zeit vom 1. Juli 1885 ab. gr. 8. (83 S.) Ebendas. 885. * — 60

Bergrissen.

Andés, Louis Edgar, die Fabrikation der Siegel- und Flaschenlacke. Enth.: Die Anleitung zur Erzeugung von Siegel- und Flaschenlacken, die eingehende Darstellung der Rohmaterialien, Utensilien und maschinellen Vorrichtungen. Mit einem Anhang: Die Fabrikation des Brauer-, Wachs-, Schuhmacher- und Bürstenpeches. 8. (216 S. mit 21 Abbild.) Wien 885, Hartleben. * 3 —

—— praktisches Handbuch für Korbflechter. Enth. die Zurichtung der Flechtweiden und Verarbeitung derselben zu Flechtwaaren, die Verarbeitung des span. Rohres, des Strohes, die Herstellung von Sparteriewaaren, Strohmatten und Rohrdecken. Das Bleichen, Färben, Lackiren und Vergolden der Flechtarbeiten, das Bleichen und Färben des Strohes ꝛc. 8. (XXIV, 271 S. mit 82 Abbild.) Ebendas. 887. *ℳ 3.25.; geb. * 4 5

—— die Verarbeitung des Hornes, Elfenbeins, Schildpatts, der Knochen und der Perlmutter. Abstammung und Eigenschaften dieser Rohstoffe, ihre Zubereitung, Färbung und Verwendung in der Drechslerei, Kamm- und Knopf-Fabrikation, sowie in anderen Gewerben. Ein Handbuch für Horn- und Bein-Arbeiter, Kammmacher, Knopf-Fabrikanten, Drechsler, Spielwaaren-Fabrikanten ꝛc. 8. (VIII, 212 S. mit 32 Abbild.) Ebendas. 885. * 3 —

—— die technischen Vollendungs-Arbeiten der Holz-Industrie, das Schleifen, Beizen, Poliren, Lackiren, Anstreichen und Vergolden des Holzes, nebst der Darstellung der hierzu verwendbaren Materialien in ihren Hauptgrundzügen. 2. vollständig umgearb. und verb. Aufl. 8. (VIII, 251 S. mit 33 Abbild.) Ebendas. 888. *ℳ 2.50.; geb. * 3 30

Anding und Radefeld, Thüringen, s. Meyer's Reisebücher.

Anding, J. M., Liederbüchlein für die Jugend. 3 Hefte. 8. Hildburghausen 887, Gadow und Sohn. [1. Heft. 14. Aufl. (24 S.) * 12 Pf.; 2. Heft. 12. Aufl. (32 S.) * 16 Pf.; 3. Heft. 10. Aufl. (48 S.) * 20 Pf.] * — 48

—— Männergesänge von verschiedenen Komponisten. Zunächst für die oberen Klassen höherer Lehranstalten, Gymnasien, Seminarien, Real- und Gewerbeschulen, sowie für Deutschlands Liedertafeln und Lehrervereine. Hrsg. und um 106 Lieder verm. von F. W. Anschütz. 7. Aufl. 8. (VI, 460 S.) Hildburghausen 887, Gadow und Sohn. * 1 —

Andocidis orationes, ed. Just. Herm. Lipsius. Ed. stereotypa. (Schul-Ausg.) gr. 8. (XXXII, 67 S.) Leipzig 888, B. Tauchnitz. 1 20

Andrae, über die Rang- und Gehaltsverhältnisse der höheren Staats-[Justiz- und Verwaltungs-]Beamten in Preußen. gr. 8. (16 S.) Berlin 886, Walther und Apolant. * — 60

Aus: Deutsches Wochenblatt, besonders abgedruckt.

Andrä, Geo., einige Dünger- und Düngungsfragen. Ein Vortrag, gehalten vor der Oekonom. Gesellschaft im Königr. Sachsen. gr. 8. (56 S.) Dresden 887, G. Schönfeld's Verlag. * 1 20

—— Was hat der Landwirth beim Ankauf oder bei Erpachtung eines Gutes zu berücksichtigen? Ein Vortrag, gehalten vor der Oekonom. Gesellschaft im Königr. Sachsen. gr. 8. (65 S.) Ebendas. 886. * 1 20

Andrä, J. C., Erzählungen aus der deutschen Geschichte. Ein Lehr- und Lesebuch für Volksschulen. Ausg. A. Für evangel. Schulen. 9. durchgesehene Aufl. 8. (IV, 208 S.) Kreuznach 885. Leipzig, Voigtländer's Verlag. cart. * 1 —

—— dass. — Ausg. B. Für konfessionell gemischte Schulen. 4. und 5. durchgesehene Aufl. 8. (IV, 192 S.) Ebendas. 885, 88. cart. * 1 —

—— Erzählungen aus der Weltgeschichte. Ein Lehr- und Lesebuch für den ersten Unterricht in der Geschichte. Ausg. A. Für evangel. Schulen. 10. Aufl. 8. (XI, 416 S.) Ebendas. 888. geb. * 2 80

—— die vaterländische Geschichte für Elementarschulen. Nach den Bestimmungen des königl. preuß. Ministers der geistl., Unterrichts- und Medizinalangelegenheiten vom 15. Oktbr. 1872 über das Volksschulwesen bearb. 3. Aufl. 8. (IV, 100 S.) Ebendas. 885. cart. ** — 50

—— Grundriß der Weltgeschichte für höhere Lehranstalten. 16. verb. Aufl. gr. 8. (XII, 340 S. mit 12 Geschichtskarten und 6 Taf. zur Kultur- und Kunstgeschichte.) Ebendas. 885. geb. * 3 50

—— dass. — 17. verb. Aufl. gr. 8. (X, 294 S. mit 12 Geschichtskarten und 8 Taf. zur Kultur- und Kunstgeschichte.) Ebendas. 888. geb. * 3 50

—— Lehrbuch der Weltgeschichte für höhere Mädchenschulen und Lehrerinnen-Bildungsanstalten. gr. 8. (IV, 296 S. mit 12 Geschichtskarten und 6 Bildertaf. zur Kunstgeschichte.) Ebendas. 888. geb. * 3 50

—— geschichtlicher Leitfaden für Anfänger. 5. verb. Aufl. gr. 8. (IV, 152 S. mit 8 Karten in Farbendr.) Ebendas. 885. geb. * 2 20

† Andrae, M. [Rómanek], ein Martyrium in Genf. Kulturhistor. Zeitbild aus dem 16. Jahrh. 8. (IV, 517 S.) Berlin 887, Wiegandt und Grieben. * 4 50

Andran, Ameise und Grille, s. Ahn's Operntext-Bibliothek.

André, L., neues ausführliches Taschenwörterbuch der französischen und deutschen Sprache. Mit besond. Berücksicht. aller modernen und techn. Ausdrücke hrsg. 2 Tle. in 1 Bde. 16. (IV, 658; 560 S.) Berlin 888, Friedberg und Mode. * 3 60

Andreae, A., Beitrag zur Kenntniss des Rheinthalspaltensystems. gr. 8. (9 S. mit 5 Fig.) Heidelberg 887, C. Winter's Universitäts-Buchh. * — 40

Aus: Verhandlungen des naturhistorisch-medicinischen Vereins zu Heidelberg, besonders abgedruckt.

—— die Glossophoren des Terrain à Chailles der Pfirt, s. Abhandlungen zur geologischen Specialkarte von Elsass-Lothringen.

—— eine theoretische Reflexion über die Richtung der Rheinthalspalte und Versuch einer Erklärung, warum die

Rheinthalebene als schmaler Graben in die Mitte des Schwarzwald-Vogesenhorstes einbrach. [Auszug aus einem Vortrage, gehalten im medicinisch-naturwissenschaftl. Verein zu Heidelberg am 4. März 1887.] gr. 8. (9 S. mit 6 Fig.) Heidelberg 887, C. Winter's Universitäts-Buchh. * — 40

Aus: Verhandlungen des medicinisch-naturwissenschaftl. Vereins zu Heidelberg, besonders abgedruckt.

Andreae, A., und W. König, der Magnetstein vom Frankenstein an der Bergstrasse. Ein Beitrag zur Kenntniss polarmagnet. Gesteine. gr. 4. (21 S. mit 2 Taf. und 2 Zinkogr. im Text und 1 Bl. Erklärungen.) Frankfurt a. M. 888, (Diesterweg.) * 4 —

Aus: Abhandlungen der Senckenbergischen naturforschenden Gesellschaft, besonders abgedruckt.

Andreae, Carl, aus den Schulen zu Paris. Ein pädagog. Reisebericht. gr. 8. (39 S.) Langensalza 887, Beyer und Söhne. * — 50

Aus: Deutsche Blätter für erziehenden Unterricht, besonders abgedruckt.

Andreae, Fr., Schwester Barbara. Eine Erzählung für junge Mädchen. 8. (IV, 155 S.) Frankfurt a. M. 886, Alt. * 2 —
geb. ** 2 75

—— Eva. Eine Kindergeschichte aus dem Leben. 12. (40 S.) Basel 885, Spittler. ** — 25

—— ein Geschwisterpaar, s. Immergrün.

Andreä, J. V., ein schwäbischer Gottesgelehrter des 17. Jahrh., s. Landenberger, A.

—— Lebensbild, s. Glökler, J. Ph.

—— bass. — von P. Wurm, s. Familienbibliothek, Calwer.

Andreae, Percy, die Handschriften des Pricke of Conscience von Richard Rolle de Hampole im Britischen Museum. Inaugural-Dissertation. gr. 8. (61 S.) Berlin 888, (Mayer und Müller.) * 1 50

Andreas, F. C., die Handelsverhältnisse Persiens, s. Stolze, F.

Andree, Rich., die Anthropophagie. Eine ethnograph. Studie. gr. 8. (VI, 105 S.) Leipzig 887, Veit und Comp. * 2 80

Andrejanoff, Vict. v., die Religion des Erbarmens und das Evangelium der Weltfreude. Mit einem Anhang von Gedichten. 8. (IX, 66 S.) Berlin 888, Deubner. * 1 —
geb. * 1 75

Andreſen, J. H., der perfekte Däne oder prakt. Unterricht in der dän. Umgangssprache für jedermann, auch ohne Vorkenntnis des Dänischen. Enth. einen kurzen Abriß der Grammatik, dän. und deutsche Gespräche, welche im tägl. Leben im Geschäftsverkehr, auf der Reise, in Gesellschaften ꝛc. vorzukommen pflegen, sowie die wichtigsten Sehenswürdigkeiten Kopenhagens. Mit durchgeh. Angabe der Aussprache des Dänischen und einem kleinen Wörterbuch für den alltägl. Verkehr. 12. (X, 248 S.) Berlin 887, Friedberg und Mode. geb. in Halbleinw. 2 25

—— Handbuch der dänischen Umgangssprache oder prakt. Anleitung, sich im Dänischen richtig und geläufig auszudrücken. Enth. Grammatik, Gespräche und Wörterbuch, nebst durchgeh. Angabe der Aussprache. Zugleich ein Vademecum für Reisende nach Dänemark und Übersicht der wichtigsten Sehenswürdigkeiten Kopenhagens. 12. (X, 248 S.) Ebendas. 887.
geb. in Leinw. 2 50

—— Handbuch der schwedischen Umgangssprache oder prakt. Anleitung, sich im Schwedischen richtig und geläufig auszudrücken. Enth. Grammatik, Gespräche und Wörterbuch, nebst durchgeh. Angabe der Aussprache. Zugleich ein Vademecum für Reisende nach Schweden und Übersicht der wichtigsten Sehenswürdigkeiten Stockholms. 12. (XI, 230 S.) Ebendas. 887. geb. in Leinw. 2 50

—— der perfekte Schwede oder prakt. Unterricht in der schwed. Umgangssprache für jedermann, auch ohne Vorkenntnis des Schwedischen. Enth. einen kurzen Abriß der Grammatik, schwed. und deutsche Gespräche, welche im tägl. Leben, im Geschäftsverkehr, auf der Reise, in Gesellschaften ꝛc. vorzukommen pflegen, sowie die wichtigsten Sehenswürdigkeiten Stockholms. Mit durchgeh. Angabe der Aussprache des Schwedischen und einem kleinen Wörterbuch für den alltägl. Verkehr. 12. (XI, 230 S.) Berlin 887, Friedberg und Mode. geb. in Halbleinw. 2 25

Andreſen, Karl Gustaf, Sprachgebrauch und Sprachrichtigkeit im Deutschen. 4. Aufl. (VIII, 315 S.) und 5. Aufl. gr. 8. (VIII, 427 S.) Heilbronn 886, Gebr. Henninger. * 5 —

—— über deutsche Volksetymologie. 5. Aufl. 8. (VIII, 431 S.) Ebendas. 888. * 5 50

Andreſen, O., Festpredigt bei der Thurmweihe der St. Nicolai-Kirche zu Moorfleth, am 2. Aug. 1885 gehalten. gr. 8. (15 S.) Hamburg 885, Boysen. — 30

Andreſen, Th., Wahlpredigt über Evangel. Johannis 4, 5—24. am 6. Sonntag nach Trinitatis, den 17. Juli 1887, in der Christuskirche zu Eimsbüttel gehalten. gr. 8. (14 S.) Hamburg 887, Jeuichen. * — 30

Andresen-Wessely's Handbuch für Kupferstichsammler. Ergänzungsheft, enth. die seit 1873 erschienenen hervorrag. Blätter nebst zahlreichen Nachträgen zum Hauptwerke. Bearb. von J. E. Wessely. gr. 8. (120 S.) Leipzig 886, T. O. Weigel. * 3 —

Hauptwerk. 2 Bde. Ebendas. 1870—73. *ℳ 36.—.

Andrews, J. N., der alte und der neue Bund zwischen Gott und seinem Volke. 8. (32 S.) Basel 888, Internat. Traktat-Gesellschaft. * — 25

—— Geschichte des Sabbaths und des ersten Tages der Woche. 1. Bd. 1. deutsche Ausg. gr. 8. (176 S.) Ebendas. 886. * 2 —

Andrieu, E., Monographie des sechsjährigen Zahnes, s. Abhandlungen, zahnärztliche, ausländischer Autoritäten.

Andrussow, Nic., eine fossile Acetabularia als gesteinbildender Organismus. Lex.-8. (4 S. mit 3 Fig.) Wien 887, Hölder. * — 60

Aus: Annalen des k. k. naturhistorischen Hofmuseums, besonders abgedruckt.

Anecdota varia graeca et latina, edd. Rud. Schoell et Guil. Studemund. Vol. I et II. Lex.-8. Berlin 886, Weidmann'sche Buchh. à Vol. *ℳ 10.—. * 20 —

Inhalt:
Vol. I. Studemund, Guil., anecdota varia graeca musica, metrica, grammatica. (VI, 313 S.)
» II. Procli commentariorum in rempublicam Platonis partes ineditae, edidit Rud. Schoell. (240 S. mit 1 Schrifttaf.)

Anekdoten-Bibliothek. 1001 lustige Geschichten, Anekdoten, Scherze, Pikanterien, Witzworte ꝛc., Charakterzüge berühmter Personen, Reise-, Jagd- und Soldaten-Abenteuer ꝛc. Ein humorist. Hausschatz für Haus und Familie, für Jung und Alt. 3 Thle. in 1 Bde. 2. Aufl. gr. 8. (352; 352; 441 S. mit 24 Illustr.) Wien 885, Hartleben. geb. * 6 —

Anekdoten-Schatz, der, oder Pillen gegen üble Laune und Langeweile. Gesammelt von Friedr. Kurzweil. 10. vielfach verm. und vollständig umgearb. Aufl. von Hieron. Jobs. 8. (315 S.) Wien 885, Hartleben. * 1 80

—— für Jäger und Jagdfreunde. Eine Auswahl interessanter und kom. Jagd-Abenteuer zum Nacherzählen. Gesammelt und hrsg. von einem Jäger-Club. 5. und 6. verm. und verb. Aufl. 8. (160 S.) Ilmenau 885,87, Schröter. * 1 —

Anemüller, B., Geschichtsbilder aus der Vergangenheit Rudolstadts. 8. (66 S. mit 4 Illustr.) Rudolstadt 888, Müller. * 1 —
Feine Ausg. geb. * 1 50

Anemüller, E., Bibliotheca Lippiaca, s. Weerth, O.

Anfangsgründe der katholischen Lehre. 12. Aufl. 8. (24 S.) Crefeld 886, Klein. * — 10

—— der katholischen Religion. Einleitung zu dem Katechismus für die Volksschulen im Bist. Augsburg. Auf hohe oberhirtl. Anordnung. 13. und 14. Aufl. 12. (72 S.) Augsburg 885,87, Schmid's Verlag. * 16 Pf.; geb. * — 24

Anfangsunterricht nach der Normalwörter-Methode [Marschall'sche Fibel]. 1. Abthl. 41.—43. nach der amtl. Recht-

schreibung bearb. Aufl. und 2. Abthl. 20.—22. nach der amtl. Rechtschreibung bearb. Aufl. 8. (à Abthl. 48 S.) München 885—87, R. Oldenbourg, Abthl. für Schulbücher.
à Abthl. ** 20 Pf. * * — 40
geb. à Abthl. ** 28 Pf. * * — 56
geb. in 1 Bd. * * — 50

Anforderungen, die, der Schule an Landkarten. Hrsg. vom Verein für Erdkunde in Kassel. 2. Aufl. der pädagogisch-geograph. Vorarbeit: Welche Grundsätze sollen bei Herstellung von Schul-Landkarten maßgebend sein? gr. 8. (40 S.) Braunschweig 886, Westermann. — 75

Angaryd, E. H., die Fortschritte der losen Wollen- und Wollengarn-Färberei seit 1881, s. Sachse, R.

—— Fortschritte und Verbesserungen der Wollen-Stückfärberei seit 1877. Ein prakt. Hilfs- und Lehrbuch für Färbereitechniker, Tuch-, Flanells-, Plüsch-, Filz- und Wollwaarenfabrikanten und solche, die es werden wollen. Unter Mitwirkung mehrerer Freunde hrsg. Im Anschlusse und als Fortsetzung zu H. Prüfer, „Die Wollen- und Halbwollenstückfärberei in ihrem ganzen Umfange". 5 Lfgn. gr. 8. (IV, 208 S. mit ca. 120 Farbmustern.) Leipzig 886, G. Weigel.
à Lfg. ℳ 2.50.; compl. *ℳ 12.50.; geb. * 14 —

—— die Wäsche, Bleicherei und Färberei von loser Wolle und Wollengarnen, s. Sachse, R.

Angelrodt, C., Flora von Nordhausen und der weiteren Umgegend, s. Vocke, A.

Angely, L., das Ehepaar aus der alten Zeit, —— Paris in Pommern, } s. Liebhaber-Bühne, neue.

Angenommen oder verlassen. Eine Erzählung für die Jugend. 12. (95 S. mit 5 Illustr.) Bremen 888, Verlag des Tractathauses. * — 40

Anger, Was zieht uns nach Rom? Beantwortet aus den Excerpten eines Konvertiten. Nebst Zeugnissen für den kathol. Glauben, und einem Vorwort von Hettinger. 3. verm. Aufl. gr. 8. (IV, 166 S.) Leipzig 886, H. Lorenz. * 2 —

Anger, Eman., der Bierbrauer. (In 25 Lfgn.) 1.—12. Lfg. gr. 8. (S. 1—384.) Wien 888, Anger. à Lfg. * 35 Pfg. * 4 20

Anger, Gilbert, illustrirte Geschichte der k. k. Armee in ihrer kulturhistorischen Bedeutung von der Begründung an bis heute. Unter Mitwirkung namhafter Schriftsteller und Künstler mit Benützung der besten literar. und manuscripti. Quellen hrsg. Mit vielen, theils mit den Epochen gleichzeit., theils neuen Illustr. hervorrag. Künstler. 44 Lfgn. gr. 8. (1456 S.) Wien 886,87, Anger. à Lfg. 60 Pf. 26 40
geb. in 2 Bde. 32 80

Angerer, Joh., über Socialismus im Allgemeinen und die Socialreform in Oesterreich. Vorträge, gehalten im constitutionellen Verein zu Innsbruck. 1. Thl.: Rückblick auf die Geschichte der Proletarier. 8. (75 S.) Bozen 885. (Innsbruck, Wagner'sche Universitäts-Buchh.) * 1 —

Angermüller, Chr., Einrichtung von freiwilligen Sanitätskolonnen auf dem Lande. Vortrag zum Bezirkstag des Bezirks 16c am 1. Mai 1887 in Leinefelde. 8. (8 S.) Langensalza 887, Beyer und Söhne. — 6

Angerstein, E., und O. Eckler, Haus-Gymnastik für Gesunde und Kranke. Eine Anweisung für jedes Alter und Geschlecht, durch einfache Leibesübungen die Gesundheit zu erhalten und zu kräftigen, sowie krankhafte Zustände zu beseitigen. 1.—8. verm. Aufl. gr. 8. (VI, 103 S. mit vielen Holzschn. und 1 Fig.-Taf.) Berlin 887,88, Th. Ch. F. Enslin. geb. * 3 —

—— —— Haus-Gymnastik für Mädchen und Frauen. Eine Anleitung zu körperl. Übungen für Gesunde und Kranke des weibl. Geschlechtes. 1.—3. Aufl. gr. 8. (VI, 109 S. mit vielen Holzschn. und 1 Fig.-Taf.) Ebendas. 888. geb. * 3 —

Angerstein, W., die Bedeutung der Leibesübungen — Turnen, Sport, Berufsgymnastik — für die Kulturentwickelung. 8. (15 S.) Berlin 888, Gaertner's Verlag. * — 40

Anglia. Zeitschrift für engl. Philologie. Hrsg. von Rich. Paul Wülker. Mit einem krit. Anzeiger. Hrsg. von Mor. Trautmann. 8. und 9. Bd. à 4 Hefte. gr. 8. (à Heft ca. 200 S.) Halle 885,86, Niemeyer. à Bd. * 20 —

—— dass. — Hrsg. von Rich. Paul Wülker. 10. Bd. 3 Hefte. gr. 8. (à Heft ca. 220 S.) Ebendas. 887. * 20 —

—— dass. — Unter Leitung von Rich. Paul Wülker hrsg. von Ewald Flügel und Gust. Schirmer. 11. Bd. 4 Hefte. gr. 8. (à Heft ca. 160 S.) Ebendas. 888. * 20 —

Anhalt, das litterarische. Arbeiten zeitgenössischer Schriftsteller. Hrsg. von J. V. Muschi und H. Wäschke. 8. (XXIV, 255 S.) Dessau 888, Kahle's Nachf. *ℳ 3.—.; geb. * 4 —
feine Ausg. geb. * 4 50

Anhaltspunkte für die Werthschätzung des zu Eisenbahnbauten abzutretenden Bodens und der mit solcher Abtretung verbundenen Nachtheile. Den Vereinsgenossen gewidmet von einem Mitgliede des westfäl. Bauernvereins. 3. Aufl., verm. durch einen Nachtrag über die Entschädigungen bei Chausseebauten und beim Bau schiffbarer Kanäle. gr. 8. (111 S.) Lingen 885, van Acken. * 1 —

Anhang zur Gewerbe-Ordnung betr. die Durchführungsverordnungen zum VI. Hauptstück der Gewerbe-Ordnung, nebst einigen neuen Gesetzen, Verordnungen und sonst. Vorschriften, welche auf das Gewerbewesen Bezug nehmen. gr. 8. (31 S.) Graz 885, Leykam. * — 40
Aus: Reichsgesetz-Blatt, besonders abgedruckt.

Anhut, Eugenius, in Dionysium Periegetam quaestiones criticae. Dissertatio inauguralis. 8. (47 S.) Königsberg i. Pr. 888, (Koch's Antiqu.) ** 1 —

Anicet-Bourgeois, die Gebieterin von St. Tropez, s. Universal-Bibliothek Nr. 2240.

Anjel, Grundzüge der Wasserkur in chronischen Krankheiten. Eine Anleitung zum zweckmäss. Verhalten beim Gebrauch der Wasserkuren. 2. Aufl. gr. 8. (VIII, 91 S.) Berlin 886, Hirschwald. * 1 60

Ankel, Otto, Grundzüge der Landesnatur des Westjordanlandes. Entwurf einer Monographie des westjordan. Palästina. Mit einem Vorworte von Th. Fischer. gr. 8. (VII, 131 S.) Frankfurt a. M. 887, Jaeger'sche Buchh. * 3 —

Anker, Erna, Muster-Album für Häkel-Arbeiten. 18 Doppel-Taf. mit 137 Dessins und Erläuterungen auf jeder Tafel. gr. 4. Leipzig 887, (Barsdorf.) In Leinw.-Mappe * 3 60
In Pracht-Mappe * 4 50

Anklamm, G., die Wasserwerke der Stadt Berlin am Tegeler-See. Mit Zusätzen versehener Sonder-Abdruck aus „Glaser's Annalen für Gewerbe und Bauwesen". Fol. (19 S. mit Abbild. und Zeichnungsbeilagen.) Berlin 886, (Polytechnische Buchhandlung.) * 6 50

Anlagen [I. K. L.] zu den Grundsätzen für die Besetzung der Subaltern- und Unterbeamtenstellen bei den Reichs- und Staatsbehörden mit Militäranwärtern. 8. (16 S.) Berlin 885, v. Decker's Verlag. * — 40

—— zum Haupt-Berichte der preussischen Schlagwetter-Commission. 1.—4. Bd. Lex.-8. Berlin, Ernst und Korn. [1. Bd. (VII, 191 S.) 885. *ℳ 6.—.; 2. Bd. (VII, 230 S.) 885. *ℳ 8.—.; 3. Bd. (VII, 221 S. mit eingedr. Fig. und Atlas von 66 Taf. in Imp.-4. und Mappe.) 886. *ℳ 24.—.; 4. Bd. (VII, 124 S. mit 8 lithogr. Taf.) 886. *ℳ 6.—.] * 44 —

Anleitung, kurzgefasste, zur qualitativen chemischen Analyse. gr. 8. (37 S.) Giessen 886, Ricker'sche Buchh.
cart. * 1 60

—— zur Anfertigung der im Geschäftsverkehr der Reichs-Post- und Telegraphenanstalten vorkommenden Berichte, Verhandlungen und Schreiben, sowie zur Anfertigung der schriftlichen Arbeiten für die erste Post- und Telegraphen-Prüfung [die Sekretärprüfung]. Ein Leitfaden für jüngere Post- und

Telegraphenbeamte. 2. verm. Aufl. gr. 8. (VIII, 289 S.) Berlin 885, v. Decker's Verlag. * 3 20

Anleitung zur systematischen Ausbildung einer Eskadron im Nachrichten- und Sicherungs-Dienste. 8. (IX, 114 S. mit 10 Abbild.) Salzburg 885, Dieter. * 1 60

—— zur Ausbildung der Richtkanoniere der Feld-Artillerie. 8. (61 S. mit eingedr. Fig. und 1 Taf.) Berlin 887, Mittler und Sohn. ** 40 Pf.; cart. ** — 55

—— technische, zur Ausführung der polizeilichen Maass- und Gewichts-Revisionen. 8. (35 S.) Berlin 886, Springer. cart. ** — 80

—— zu wissenschaftlichen Beobachtungen auf Reisen in Einzel-Abhandlungen, hrsg. von G. Neumayer. 2. völlig umgearb. und verm. Aufl. in 2 Bdn. Mit zahlreichen Holzschn. und 2 lithogr. Taf. gr. 8. Berlin 888, Oppenheim. * 34 — geb. * 37 —

Inhalt:

Bd. 1. Tietjen, Fr., geographische Ortsbestimmungen. — Jordan, W., topographische und geographische Aufnahmen. — Richthofen, F. v., Geologie. — Wild, H., Bestimmung der Elemente des Erdmagnetismus zu Lande. — Hann, J., Meteorologie. — Weiss, E., Beobachtung allgemeiner Phänomene am Himmel. — Hoffmann, F., nautische Vermessungen. — Börgen, C., Anstellung von Beobachtungen über Ebbe und Fluth. — v. Lorenz-Liburnau, Bearbeitung des Fahrwassers in ungeregelten Flüssen. — Krümmel, O., einige oceanographische Aufgaben. — Lindeman, M., Andeutungen für die Beobachtung des Verkehrslebens der Völker. — Neumayer, G., hydrographische und magnetische Beobachtung an Bord. — Anhang und Hilfstafeln. — Sach- und Namen-Register. (XV, 653 S. mit 2 Karten.) *ℳ 18.—; geb. *ℳ 19.50.

„ 2. Meitzen, A., allgemeine Landeskunde, politische Geographie und Statistik. — Gärtner, A., Hülfskunde. — Orth, A., Landwirthschaft. — Wittmack, L., landwirthschaftliche Culturpflanzen. — Drude, O., Pflanzengeographie. — Ascherson, P., geograph. Verbreitung der Seegräser. — Schweinfurth, G., Sammeln und Conserviren von Pflanzen höherer Ordnung. — Bastian, A., allgemeine Begriffe der Ethnologie. — Steinthal, H., Linguistik. — Schubert, H., das Zählen. — Virchow, Rud., Anthropologie und prähistorische Forschungen. — Hartmann, R., Säugethiere. — Bolau, H., Wallthiere. — Hartlaub, G., Vögel. — Günther, A., Sammeln von Reptilien, Batrachiern und Fischen. — Martens, Ed. v., Sammeln und Beobachten von Mollusken. — Möbius, K., wirbellose Seethiere. — Gerstäcker, A., Gliederthiere. — Fritsch, G., praktische Gesichtspunkte für die Verwendung vom Mikroskop und photogr. Apparat. — Sach- und Namen-Register. (V, 657 S.) *ℳ 16. —; geb. *ℳ 17.50.

Auch in 71 Lfgn. à *ℳ 1.60 erschienen.

—— praktische, zur sofortigen Erlernung der doppelten Bierbrauerei-Buchhaltung im Rahmen einer monatlichen Aufstellung. Hrsg. von einem Fachmann. 8. (III, 81 S.) Leipzig 887, Schallhardt. * 2 —

—— praktische, zur Anlage von Blitzableitern. gr. 8. (40 S. mit 26 Abbild.) Leipzig 885, Leiner. * — 50

—— kurze, zur landwirthschaftlichen Buchführung. Erweiterter Sep.-Abdr. aus dem „Westfäl. Bauer". qu. gr. 4. (16 S.) Münster 886, Theissing'sche Buchh. * — 40

—— zur Desinfektion und zur Desodorisation S. M. Schiffe und Fahrzeuge. gr. 8. (24 S.) Berlin 887, Mittler und Sohn. ** — 80

—— zum Desinfectionsverfahren bei ansteckenden Krankheiten. Nach den Anträgen des obersten Sanitätsrathes zur Darnachachtung den polit. Landesbehörden bekannt gegeben mit dem Erlasse des k. k. Ministeriums des Innern vom 16. Aug. 1887, Zahl 20662 ex 1886. 12. (26 S.) Freiwaldau 887, Blajek. * — 50

—— zur Einrichtung der Registratur [Registraturplan] nach den Selbstverwaltungsgesetzen. Für die neuen Verwaltungsbehörden [Provinzialrath, Provinzialausschuß, Bezirksausschuß, Kreisausschuß, Bürgermeistereiämter und Amtsverbände]. gr. 8. (24 S.) Styrum 888, Spaarmann. * 1 —

—— zum Eissprengen für Militär-Kommandos. Nebst Anhang: Instruktion zur Herstellung bezw. Offenhaltung eisfreier Küvetten in Festungsgräben. 12. (IV, 27 S. mit 3 Bl. Zeichnungen und Anhang 16 S.) Berlin 886, Mittler und Sohn. ** — 35

Anleitung zur guten Erhaltung der Artillerie-Depot-Bestände bei der Aufbewahrung und beim Transport. Nachtrag V. 8. (34 S.) Ebendas. 886. ** — 30

—— zum Erlernen des Arbeitens am Hughes-Apparat. gr. 8. (80 S.) Berlin 888, v. Decker's Verlag. * — 75

—— zur Fertigung von Dienstschriften für die öffentliche Verwaltung. Hrsg. von einem Verwaltungsbeamten. 2. Aufl. 8. (IV, 48 S.) Auerbach i. V. 886, Müller. * — 60

—— zu einer guten General-Beicht. 17. und 18. Aufl. 8. (32 S.) Dülmen 885,86, Laumann'sche Verlagsh. * — 10

—— zur Generalbeichte der Erstkommunikanten, sowie zum Empfange der ersten heil. Kommunion und der heil. Firmung. Vom Verf. des „Beichtbüchlein für Schulkinder". 7. Aufl. 16. (48 S.) Paderborn 887, Junfermann'sche Buchh. * — 20

—— zur Gesundheitspflege an Bord von Kauffahrteischiffen. Auf Veranlassung des Staatssecretärs des Innern bearb. im kaiserl. Gesundheitsamte. 8. (VIII, 199 S.) Berlin 888, Springer. **ℳ 1.—; cart. **ℳ 1.10.; geb. ** 1 50

—— das Gewissen nützlich zu erforschen, besonders bei der monatl. Geistesammlung und den jährl. Exercitien für Ordensleute zu gebrauchen. 2. Aufl. 16. (15 S.) Mainz 885, Kirchheim. Preis für 6 Exemplare — 80

—— zur Gewissenserforschung für Klosterfrauen und Candidatinnen. 8. (2 S.) Augsburg 887, Litterar. Institut von Dr. M. Huttler. Preis für 100 Stück * 1 —

—— zur Heiligung des Tages für christliche Dienstboten. Zusammengestellt aus den Gebeten der Kirche und der Heiligen Gottes, sowie den Schriften gottsel. Männer von einem Priester der Diözese Augsburg. 16. (294 S. mit 1 Farbendr.) Ebendas. 888. * 45 Pf.; geb. in Halbleinw. ** — 60 geb. in Calico ** — 80

—— zu den Instandsetzungen am Gewehr M./71/84. gr. 8. (VIII, 108 S.) Berlin 886, Mittler und Sohn. ** — 60 cart. ** — 80

—— zu den Instandsetzungen an den Schußwaffen M/71. 8. (VIII, 114 S.) Ebendas. 887. ** 90 Pf.; cart. ** 1 10

—— für die k. württembergischen Kameralämter zur Führung der Domanialrechnung [Domanial-Musterhauptbuch], nebst Erläuterungen mit Bezugnahme auf die bestehenden Rechnungs- und Verwaltungsvorschriften. Mit Genehmigung des k. Finanzministeriums hrsg. von der k. württemberg. Oberrechnungskammer. Fol. (XI, 461 S.) Stuttgart 887, Kohlhammer. ** 8 —

—— zum abwechslungsreichen und regelrechten Kegelschieben mit Beschreibung von 26 verschiedenen Partien. Zusammengestellt vom Kegel-Club „Gixi-Gari" in Graz. 8. (48 S.) Graz 886, Leykam. * — 60

—— praktische, zur Lösung von algebraischen Aufgaben und Gleichungen. 2. Aufl. 8. (56 S.) Hilchenbach 886, Wiegand. geb. * — 60

—— für Officiere und Unterofficiere beim Ertheilen des Unterrichts im Turnen und Bajonettiren. 2. nach den Allerhöchsten und neuesten Vorschriften bearb. Aufl. von v. B. 16. (31 S.) Hannover 885, Helwing's Verlag. * — 50

—— zum Photographiren. Enth.: Die Negativ-Verfahren mit Gelatine-Platten und mit Collodion. Die Ferrotypie. Die Druck-Verfahren mit Eiweisspapier, Kohlepapier und Bromsilberpapier. Aristotypie. Fehler und deren Abhilfe. Directes Vergrössern auf Papier. 5. und 6. Aufl. gr. 8. (76 S.) Düsseldorf 886,88, Liesegang. * 1 —

—— zur Prüfung der Quadrantenebene an Feldkanonen C/73. 8. (16 S.) Berlin 888, Mittler und Sohn. ** — 14

—— zur marktpolizeilichen Untersuchung der glasirten oder mit einem Emailüberzug versehenen Geschirre, welche zum Bereiten oder Aufbewahren von Speisen und Getränken

dienen, bezüglich ihres Gehaltes an Bleioxyd oder an Bleioxyd und Kupferoxyd in einem leicht löslichen und gesundheitsschädlichen Zustande. 12. (7 S.) Freiwaldau 887, Blašek. * — 20

Anleitung zur Untersuchung und Instandsetzung der Aufsätze und Korne bei Feldlanenen C/78. 8. (6 S.) Berlin 888, Mittler und Sohn. ** — 7

—— zur Waldwerthberechnung, im Auftrage des Finanz-Ministers verf. vom königl. preuß. Ministerial-Forstbureau im J. 1866. Abdruck der amtl. Ausg. mit Berücksicht. der neuen Maße und der deutschen Reichswährung. gr. 8. (VIII, 88 S.) Berlin 888, Springer. ** 2 —

—— zur Zuchtfarrenhaltung. [Veröffentlicht auf Anordnung des Ministeriums des Innern.] 8. (48 S. mit 4 Taf.) Karlsruhe 885. Berlin, Parey. * — 50

Anna, Herzogin zu Mecklenburg-Schwerin. Ein Lebensbild, s. Kummer, L. v.

Annae Comnenae Porphyrogenitae Alexias ex recensione Aug. Reifferscheidii. 2 vol. 8. Leipzig 884, Teubner. [Vol. 1. (XXVIII, 263 S.) ℳ 3.60.; Vol. 2. (344 S.) ℳ 3.90.] 7 50

Anna's Geschenk. Eine Erzählung für die Jugend. Aus dem Engl. von P. C. R. 12. (80 S.) Bremen 887, Verlag des Tractathauses. * — 30

Annalas della sociedad rhaetoromansche. 1a e 2a annada. gr. 8. (VI, 375; VI, 406, 16 S.) Chur 886,87, (Rich.) à Jahrg. ** 7 —

Annalen des Vereins für Nassauische Alterthumskunde und Geschichtsforschung. 19. Bd. 1885/86. Lex.-8. (VII, 232 S. mit 5 lithogr. Taf.) Wiesbaden, Niedner. * 6 —

—— dass. — 20. Bd. 2 Hefte. Lex.-8. Ebendas. [1. Heft. (S. 1—152 mit 2 Taf.) 887. *ℳ 4.—.; 2. Heft. (S. 153—389 mit 19 Taf.) 888. *ℳ 6.—.] * 10 —

—— der schweizerischen meteorologischen Central-Anstalt. Der „Schweizerischen meteorologischen Beobachtungen" 19. Jahrg. gr. 4. (XVI, 290 S. und Anhänge 47 S.) Zürich 882, Höhr. * 18 —

—— dass. — 20. Jahrg. gr. 4. (XVI, 314 S. und Anhänge 41 S., 10 Taf. und 1 Karte.) Ebendas. 883. * 18 —

—— dass. — 21. Jahrg. gr. 4. (X, 312 S. und Anhänge 78 S.) Ebendas. 884. * 18 —

—— dass. — 22. Jahrg. gr. 4. (XIII, 292 S. und Anhänge 74 S., 6 Taf. und 2 Karten.) Ebendas. 885. * 18 —

—— dass. — 23. Jahrg. gr. 4. (X, 291 S. und Anhänge 69 S.) Ebendas. 886. * 18 —

Die früheren Jahrg. erschienen u. d. T.: Beobachtungen, schweizerische meteorologische.

—— des physikalischen Central-Observatoriums, hrsg. von H. Wild. Jahrg. 1884. 2 Thle. Imp.-4. St. Petersburg 885. (Leipzig, Voss' Sortiment.) [1. Thl. (LXXXIII, 230 S.) *ℳ 10.90.; 2. Thl. (LXVIII, 571 S. mit 1 Karte.) *ℳ 15.40.] * 25 60

—— dass. — Jahrg 1885. 2 Thle. Imp.-4. (IV, 792 S.) (Ebendas.) * 24 —

—— dass. — Jahrg. 1886. 2 Thle. Imp.-4. (Ebendas.) * 25 60

Inhalt:
Thl. 1. Meteorologische und magnetische Beobachtungen von Stationen 1. Ordnung und ausserordentliche Beobachtungen von Stationen 2. und 3. Ordnung. (Russisch und deutsch.) (II, 47; 53, 175; 16, 46, 14, 11, 16, 13 S.) *ℳ 10,90.
" 2. Meteorologische Beobachtungen der Stationen 2. und 3. Ordnung in Russland nach dem internationalen Schema. (VI, 515 S.) *ℳ 15.40.

—— der Chemie, s. Liebig, Just.

—— des Deutschen Reichs für Gesetzgebung, Verwaltung und Statistik. Staatswissenschaftl. Zeitschrift und Materialiensammlung. Unter Mitwirkung von O. Frhr. v. Aufseß, L. v. Bilinski, F. Boccius u. A. hrsg. v. Geo. Hirth und Max Seydel. Jahrg. 1885 und 1886. à Jahrg. 12 Hefte. gr. 8. (à Heft ca. 80 S.) München, Hirth. à Jahrg. * 16 —

Annalen des Deutschen Reichs für Gesetzgebung, Verwaltung und Statistik. Staatswissenschaftl. Zeitschrift und Materialiensammlung. Unter Mitwirkung von A. Arndt, O. Frhr. v. Aufseß, A. Bayerdörfer u. A. hrsg. von Geo. Hirth und Max Seydel. Jahrg. 1887 und 1888. à Jahrg. 12 Hefte. gr. 8. (à Heft 80—90 S.) München, Hirth. à Jahrg. * 16 —

—— der großherzogl. badischen Gerichte. Redact.: Roßhirt. 51. und 52. Bd. oder Jahrg. 1885 und 1886. à Jahrg. 24 Nrn. (à Nr. 2 Bog.) gr. 4. Mannheim, Bensheimer's Verlag. à Jahrg. * 12 —

—— dass. — Redact.: K. v. Stoesser. 53. und 54. Bd. oder Jahrg. 1887 und 1888. à Jahrg. 24 Nrn. (à Nr. 2 Bog.) gr. 4. Ebendas. à Jahrg. * 12 —

—— für Gewerbe und Bauwesen. Hrsg. von F. C. Glaser. 9. Jahrg. Juli 1885—Juni 1886 [17. und 18. Bd.]. 24 Hefte. (à Heft ca. 4 Bog.) hoch 4. Berlin, (Polytechnische Buchhandlung.) * 20 —

—— dass. — Hrsg. von F. C. Glaser. Redig. von O. Leonhardt. 10. Jahrg. Juli 1886—Juni 1887 [19. und 20. Bd.]. 24 Hefte. (à Heft ca. 4 Bog.) hoch 4. (Ebendas.) * 20 —

—— dass. — Hrsg. von F. C. Glaser. 11. Jahrg. Juli 1887—Juni 1888 [21. und 22. Bd.]. 24 Hefte. (à Heft ca. 4 Bog.) hoch 4. (Ebendas.) * 20 —

—— dass. — 12. Jahrg. Juli 1888—Juni 1889. [23. und 24. Bd.] 24 Hefte. (à Heft ca. 4 Bog.) hoch 4. Berlin, (Dierig und Siemens.) * 20 —

—— Helfenberger, 1886 und 1887. Hrsg. von der Papier- und chem. Fabrik Eug. Dietrich in Helfenberg bei Dresden. gr. 8. Dresden. (Berlin, Springer.) [1886. (53 S.) *ℳ 1.—.; 1887. (98 S.) *ℳ 1.20.] * 2 20

—— des historischen Vereins für den Niederrhein, insbesondere die alte Erzdiöcese Köln. 40. Heft: Register zu den Annalen Heft 1—39. Bearb. im Auftrage des Vereinsvorstandes von Carl Bone. gr. 8. (IV, 708 S.) Köln 888, J. und W. Boisserée. * 10 —

—— dass. — 43.—47. Heft. gr. 8. Ebendas. [43. Heft. (III, 223 S.) 885. *ℳ 3.60.; 44. Heft. (III, 229 S. mit 1 Abbild.) 886. *ℳ 5.—.; 45. Heft. (III, 190 S.) 886. *ℳ 3.60.; 46. Heft. (VI, 201 S. mit 2 Taf.) 887. *ℳ 3.60.; 47. Heft. (VIII, 230 S.) 888. *ℳ 4.—.] * 19 80

—— der Hydrographie und maritimen Meteorologie. Organ des hydrograph. Amtes und der deutschen Seewarte. Hrsg. von dem hydrograph. Amt der Admiralität. 13.—16. Jahrg. 1885—1888. à Jahrg. 12 Hefte. Lex.-8. (à Heft 40—60 S. mit Tab. und Stnt.) Berlin, Mittler und Sohn. à Jahrg. * 8 —

—— der städtischen allgemeinen Krankenhäuser zu München. Im Verein mit den Aerzten dieser Anstalten hrsg. von v. Ziemssen. 3. Bd.: 1878 und 1879. gr. 8. (XXII, 480 S. mit 8 Holzschn. und 4 Taf.) München 886, Rieger'sche Universitäts-Buchh. * 20 —

—— landwirthschaftliche, des mecklenburgischen patriotischen Vereins. Redact.: C. Wilbrandt-Pisede und W. Fleischmann. Neuester Folge 24. Jahrg. 1885. 52 Nrn. (Bog.) gr. 4. Rostock, Adler's Erben. ** 2 —

—— dass. — Redact.: Fleischmann und Rettich-Rosenhagen. Neuester Folge 25. Jahrg. 1886. 52 Nrn. (Bog.) gr. 4. Ebendas. ** 2 —

—— dass. — Redact.: Rettich-Rosenhagen. Neuester Folge 26. und 27. Jahrg. 1887 und 1888. à Jahrg. 52 Nrn. (Bog.) gr. 4. Ebendas. à Jahrg. ** 2 —

—— mathematische. In Verbindung mit C. Neumann begründet durch Rud. Friedr. Alfr. Clebsch. Unter Mitwirkung von P. Gordan, C. Neumann, K. v. der Mühll hrsg.

von Fel. Klein und Adph. Mayer. 25.—30. Bd. à Bd. 4 Hefte. gr. 8. (à Heft ca. 150 S. mit Stat.) Leipzig 885—87, Teubner. à Bd. * 20 —

Annalen, mathematische. In Verbindung mit C. Neumann begründet durch Rud. Friedr. Alfr. Clebsch. Unter Mitwirkung von P. Gordan, C. Neumann, K. v. d. Mühll hrsg. von Fel. Klein, Walther Dyck und Adph. Meyer. 31. und 32. Bd. à Bd. 4 Hefte. gr. 8. (à Heft ca. 160 S.) Ebendas. 888. à Bd. * 20 —

—— des k. k. naturhistorischen Hofmuseums, redig. von Frz. Ritter v. Hauer. 1.—3. Bd. Lex.-8. (XII, 365 S. mit 21 Taf.; X, 506 S. mit 18 Taf.; XI, 501 S. mit 25 Taf.) Wien 886—88, Hölder. à Bd. * 20 —

—— des königl. sächs. Ober-Landes-Gerichts zu Dresden. Hrsg. von Heinr. Herm. Klemm und Carl Mor. Lamm. 6. Bd. 6 Hefte. gr. 8. (à Heft 96 S.) Leipzig 885, Roßberg'sche Buchh. * 9 —

—— dass. — Unter Mitwirkung von Carl Mor. Lamm hrsg. von Heinr. Herm. Klemm. 7. und 8. Bd. à Bd. 6 Hefte. gr. 8. (à Heft 96 S.) Ebendas. 886,87. à Bd. * 9 —

—— dass. — Unter Mitwirkung von Carl Mor. Lamm hrsg. von Aug. Jul. Loßnitzer. 9. Bd. 6 Hefte. gr. 8. (à Heft 96 S.) Ebendas. 888. * 9 —

—— für die medizinisch-hygienischen Interessen der Ostseebäder und besonders der Kinderhospize an der Ostsee, hrsg. in Verbindung mit Mehreren von C. Mettenheimer. 1. Heft: Das Seebad Groß-Müritz an der Ostsee und das Friedrich-Franz-Hospiz [Kinderasyl] daselbst. In Verbindung mit Garthe und Wagner beschrieben von C. Mettenheimer. Nebst einem Kärtchen der Gegend von Groß-Müritz und einem kleinen Situationsplan des Friedrich-Franz-Asyls. 8. (VIII, 60 S.) Rostock 885, Werther. * 1 20

Nicht weiter erschienen.

—— der Physik und Chemie. Begründet und fortgeführt durch F. A. C. Gren, L. W. Gilbert und J. C. Poggendorff. Unter Mitwirkung der physikal. Gesellschaft in Berlin und insbesondere durch H. Helmholtz hrsg. von G. Wiedemann. Neue Folge. 24.—26., der ganzen Folge 260.—262. Bd. oder Jahrg. 1885. 12 Hefte. gr. 8. Leipzig, Barth. [24. Bd. (680 S. mit 12 Taf.); 25. Bd. (680 S. mit 5 Taf.); 26. Bd. (648 S. mit 6 Taf.).] * 31 —

—— dass. — Beiblätter. Hrsg. unter Mitwirkung befreundeter Physiker von G. und E. Wiedemann. 9. Bd. Jahrg. 1885. 12 Hefte. gr. 8. (XXXVI, 808, 112 S.) Ebendas. * 16 —

—— dass. — Neue Folge. 27.—29., der ganzen Folge 268.—265. Bd. oder Jahrg. 1886. 12 Hefte. gr. 8. Ebendas. [27. Bd. (680 S. mit 5 Taf.); 28. Bd. (696 S. mit 6 Taf.); 29. Bd. (680 S. mit 5 Taf.).] * 31 —

—— dass. — Beiblätter. Hrsg. unter Mitwirkung befreundeter Physiker von G. und E. Wiedemann. 10. Bd. Jahrg. 1886. 12 Hefte. gr. 8. (XXXVI, 786, 120 S.) Ebendas. * 16 —

—— dass. — Neue Folge. 30.—32., der ganzen Folge 266.—268. Bd. oder Jahrg. 1887. 12 Hefte. gr. 8. Ebendas. [30. Bd. (704 S. mit 6 Taf.); 31. Bd. (S. 1—736 mit 3 Taf.); 32. Bd. (704 S. mit 5 Taf.).] * 31 —

—— dass. — Neue Folge. 31., der ganzen Folge 267. Bd. 5. Heft. (Extraheft.) gr. 8. (VIII, S. 737—1048 mit 2 Stat.) Ebendas. 887. * 5 40

—— dass. — Beiblätter. Hrsg. unter Mitwirkung befreundeter Physiker von G. und E. Wiedemann. 11. Bd. Jahrg. 1887. 12 Hefte. gr. 8. (XXXVI, 850, 112 S.) Ebendas. * 16 —

—— dass. — Neue Folge. 33.—35., der ganzen Folge 269.—271. Bd. oder Jahrg. 1888. 12 Hefte. gr. 8. Ebendas. [33. Bd. (712 S. mit 7 Taf.); 34. Bd. (S. 1—736 mit 5 Taf.); 35. Bd. (840 S. mit 9 Taf.).] * 31 —

—— dass. — Neue Folge. 34., der ganzen Folge 270. Bd. 5. Heft. (Extraheft.) gr. 8. (S. 737—1048 mit 3 Stat.) Ebendas. 888. * 5 40

Annalen der Physik und Chemie. Begründet und fortgeführt durch F. A. C. Gren, L. W. Gilbert und J. C. Poggendorff. Unter Mitwirkung der physikal. Gesellschaft in Berlin und insbesondere durch H. Helmholtz hrsg. von G. Wiedemann. Beiblätter. Hrsg. unter Mitwirkung befreundeter Physiker von G. und E. Wiedemann. 12. Bd. Jahrg. 1888. 12 Hefte. gr. 8. (XL, 878, 108 S.) Leipzig, Barth. * 16 —

—— dass. — Poggendorff'sche Folge. Sachregister zu den Bdn. 1—60, Ergänzungsbdn. 1—3 und Jubelbd. 1824—1877. Bearb. von F. Strobel. 8. (VIII, 719 S.) Ebendas. 888. * 18 —

—— des Reichsgerichts. Sammlung aller wicht. Entscheidungen des Reichsgerichts, sowie aller auf die Reichsrechtsprechung bezügl. Erlasse und Verfügungen. Unter Mitwirkung von Karl Braun hrsg. von Hans Blum. 10. Bd. 6 Hefte. gr. 8. (566 S.) Leipzig 884, [Duncker und Humblot.] Herbich und Napfsilber. à Heft *ℳ 1.60. * 9 60

1.—9. Bd. Ebendas. 1880—84. Herabges. Preis für alle 10 Bde. **ℳ 25.—.

—— der k. k. Universitäts-Sternwarte in Wien [Währing]. Hrsg. von Edm. Weiss. 2. und 3. Bd. Jahrg. 1882 und 1883. Imp.-4. (III, 143; IV, 153 S.) Wien 884,85, (Künast.) à Bd. * 15.— * 30 —

Der 1. Bd. ist noch nicht erschienen.

—— des gesammten Versicherungswesens. Hrsgbr. und Redact.: Alb. Fritsch. 16.—19. Jahrg. 1885—1888. à Jahrg. 52 Nrn. (à Nr. 2—2½ Bog.) hoch 4. Leipzig, A. Fritsch. à Jahrg. 36 —

Annales de la Société botanique de Lyon. 10e année. 1881—1882. 2 Nrn. Lex.-8. (198; XV, 251 S.) Basel 884, (Georg.) * 10 40

—— dass. — 11e année. 1883. Lex.-8. (VII, 191 S.) (Ebendas.) 885. * 10 40

—— dass. — 12e année. 1884. Lex.-8. (300 S. mit 7 Karten.) (Ebendas.) 886. * 8 65

—— dass. — 13e année. 1885. Lex.-8. (281 S.) (Ebendas.) 887. * 8 65

—— et mémoires de la Société géologique de Belgique. Tome IX. 1881—1882. gr. 8. (216, 45 S. mit 6 Taf.) Liége 884. (Berlin, Friedländer und Sohn.) ** 12 —

—— dass. — Tome X. 1882—1883. gr. 8. (267, 68, 52, 12 S. mit 5 Taf. und table générale zu I—X. 101 S.) (Ebendas.) 885. ** 12 —

—— dass. — Tome XI. 1883—1884. gr. 8. (154, 328, 85 S. mit 5 Taf.) (Ebendas.) 885. ** 14 —

—— dass. — Tome XII. 1884—1885. gr. 8. (163, 230, 257, 85 S. mit 6 Taf.) (Ebendas.) 886. ** 14 —

Annegarn's Weltgeschichte in 8 Bdn. 6. Aufl., neu bearb. und bis zur Gegenwart ergänzt. 1.—5. Bd. 8. (IV, 314; 269; 358; 285; 329 S.) Münster 886—88, Theissing'sche Buchh. à Bd. 2.—. 10 —

Annesley, Charles, the standard-operaglass containing the detailed plots of 80 celebrated operas with critical remarks, dates etc. 12. (240 S.) Dresden 888, Tittmann. * 1 60
geb. 2 —

Annuaire des adresses de la Haute-Alsace, s. Verwaltungs- und Geschäftshandbuch für die Bezirke Ober-Elsaß ꝛc.

—— de Roumanie — Anuariul romanici — Adress-Buch von Rumänien 1885. Par M. Frédéric Damé. 11e année. gr. 8. (377, 124 S.) Bucarest. (Wien, Perles.) * 8 —

Die Fortsetzung erscheint in Bukarest im Selbstverlag des Herausgebers.

Annuario marittimo per l'anno 1885 compilato per cura dell' I. R. Governo marittimo in Trieste e del R. Governo marittimo in Fiume. 35. annata. gr. 8. (IX, 112, 116, 285 S.) Triest, Dase. ** 7 —

—— dass. — per l'anno 1886. 36. annata. gr. 8. (XII, 120, 226, 256 S.) Ebendas. ** 7 50

—— dass. — per l'anno 1887. 37. annata. gr. 8. (XI, 146, 217, 280 S.) Ebendas. ** 7 50

—— dass. — per l'anno 1888. 38. annata. gr. 8. (XI, 146, 218, 234 S.) Ebendas. ** 7 50

d'Annunzio, Gedichte, s. Panzacchi.

Año, el, eclesiástico católico. Apéndice á la historia sagrada de Schuster. 8. (60 S.) Freiburg i. Br. 888, Herder'sche Verlagsh. * — 80

Anrep-Elmpt, Rhold. Graf, Australien. Eine Reise durch den ganzen Welttheil. 3 Bde. gr. 8. (IV, 562; 505; 248 S.) Leipzig 886, Friedrich. * 24 —

—— Reise um die Welt. Beschreibung von Land und Meer, nebst Sitten- und Kulturschilderungen mit besond. Berücksicht. der Tropennatur. 2 Bde. gr. 8. (X, 318; VIII, 352 S.) Leipzig 887, Greßner und Schramm. * 12 —

—— die Sandwich-Inseln oder das Inselreich von Hawaii. gr. 8. (XXII, 367 S.) Leipzig 885, Friedrich. * 8 —

Anschauungsbilder. 4 Nrn. [Frühling, Sommer, Herbst und Winter.] Chromolithogr. Imp.-Fol. Mit Text. Danzig 888, Kafemann. à Nr. *ℳ 4.—. * 16 —

Auf Leinw. mit Stäben à Nr. *ℳ 8.—. * 32 —

Anschauungs-Bilderbuch, unzerreißbares. Fol. (16 aneinanderhängende color. Taf. zum Aufstellen.) Stuttgart 886, Loewe. 4 —

Anschauungsunterricht, der, in Bildern. 24. verb. Aufl. Fol. (86 Chromolithogr. mit 1 Bl. Text.) Prag 886, Tempsky. — Leipzig, Freitag. cart. * 12 —

In 3 Abthlgn. cart. * 15 —

Inhalt:
Abthl. 1. Der Mensch. (36 Taf.) *ℳ 6.—.
» 2. Das Thierreich. (36 Taf.) *ℳ 4.50.
» 3. Das Pflanzenreich. (24 Taf.) *ℳ 4.50.

—— erster, für die Jugend. 30 Bildertaf. in Farbendr. auf kartonniertem Papier mit Abbild. verschiedenart. Gegenstände. Ein Bilderbuch für Kinder von 1 bis 8 Jahren. 6. Aufl. Fol. Eßlingen 885, Schreiber. geb. * 6 50

Anschläge, Beckumer. Eine Sammlung von wunderseltsamen, abenteuerl. und unerhörten Geschichten und Thaten eines seit Adams Zeiten bekannten und berühmten Volkes. 4. verbesserl. Aufl. 16. (32 S.) Werl 888, Stein. — 20

Anschütz, A., und Frhr. v. Bölderndorff, Kommentar zum allgemeinen Deutschen Handelsgesetzbuche, s. Gesetzgebung, die, des Königr. Bayern seit Maximilian II. mit Erläuterungen.

Anschütz, Fr. W., Cypressen. Sammlung von 58 vierstimm. Männerchören zum Gebrauche bei Trauerfeierlichkeiten. 2. Aufl. 8. (IV, 83 S.) Hildburghausen 887, Gadow und Sohn. * 1 —

Anschütz, Rich., die Destillation unter vermindertem Druck im Laboratorium. gr. 8. (32 S. mit 1 Steint.) Bonn 887, Behrendt. * 1 —

Anselmi, Centuariensis archiepiscopi, libri II cur deus homo, rec. et selectam lectionum varietatem addidit O. Fridol. Fritzsche. Edit. II. emendata et aucta. 8. (XIV, 99 S.) Zürich 886, Schulthess. * 1 40

Ansheim, Valerius, Berner-Chronik. Hrsg. vom histor. Verein des Kantons Bern. 2. und 3. Bd. gr. 8. (429; 498 S.) Berlin 886,88, Wyss. à Bd. *ℳ 6.—. * 12 —

1. Bd. Ebendas. 1864. *ℳ 6.—.

Ansichten aus den bayerischen Bergen. qu. 4. (6 Taf. in Autotypie.) München 885, Arnold. In Couvert * 2 —

—— daſſ. — 2. Aufl. qu. 4. (6 Taf. in Autotypie.) Ebendaſ. 886. * 1 20

—— von Memmingen und Umgebung. qu. 4. (22 Lichtdr.-Taf.) Memmingen 887, Hartnig. geb. mit Goldschn. 7 50

Ansiedler, der deutsche. Organ der evangel. Gesellschaft für die protestant. Deutschen in Amerika [zu Barmen] und der Berliner Gesellschaft für die deutsche evangel. Mission in Amerika. Redact.: Herm. Hugo Reich. 28.—26. Jahrg. 1885—1887. à Jahrg. 12 Nrn. (Bog.) gr. 4. Barmen, (Wiemann.) à Jahrg. ** 1 50

—— daſſ. — Monatl. Mitteilungen über die Lage des evangel. Deutschtums im Auslande. Organ der evangel. Gesellschaft für die protestant. Deutschen in Amerika [zu Barmen]. Redact.: Herm. Hugo Reich. 26. Jahrg. 1888. 12 Nrn. (Bog.) gr. 4. Barmen. (Leipzig, Wallmann.) ** 1 25

Anspach, K., die Natur in der Poesie. 8. (IX, 130 S.) Hagen 884, Risel und Comp. *ℳ 2.40.; geb. * 3 40

Ansprache an dem Sarge der Fürstin Helene, regierenden Fürstin von Waldeck und Pyrmont, geborenen herzogl. Prinzessin von Nassau. 8. (60 S.) Arolsen 888, Speyer'sche Buchh. ** — 25

—— des hochwürdigsten Bischofs Paul Leopold nach der Weihe im hohen Dom zu Mainz am 25. Juli 1886. gr. 8. (7 S.) Mainz 886, Frey. — 15

Anstellung, die, im Subaltern- [Büreau-] und Unterbeamten-Dienste der Militär-Verwaltung. Mit einem Anhang, enthaltend die Dienstlaufbahn des Zeug- und Feuerwerks-Personals. gr. 8. (V, 50 S.) Berlin 885, Mittler und Sohn. * — 75

Aus: Soldaten-Freund, besonders abgedruckt.

Anstellungen, die, im Eisenbahn-Dienst. Prüfungsordnung für die mittleren und unteren Beamten der Staatseisenbahnverwaltung. gr. 4. (27 S.) Berlin 887, Mittler und Sohn. * — 75

Anstett, J. Phpp., Anleitung zur Erlernung der portugiesischen Sprache. Für den Schul- und Privatunterricht. 8. durch ein alphabet. Sachregister verm. Aufl. 8. (X, 688 S.) Frankfurt a. M. 885, Jügel's Verlag. cart. 5 —

Schlüssel dazu (164 S.) 1 20

Anstey, F., a fallen idol, s. Collection of British Authors.

Antal, G. v., die holländische Philosophie im 19. Jahrh. Eine Studie. gr. 8. (112 S.) Utrecht 888. (Wittenberg, Herrosé Verlag.) * 2 —

Antal, Géza v., specielle chirurgische Pathologie und Therapie der Harnröhre und Harnblase. In 16 Vorlesungen. gr. 8. (XXII, 441 S. mit 6 Chromolithogr., 1 gewöhnl. lithogr. Taf., 55 in den Text gedr. Holzschn. und 7 Bl. Erklärungen.) Stuttgart 888, Enke. * 12 —

Anthaller, Frz., die Geschichte der Rupertus-Frage und deren Lösung. gr. 8. (200 S.) Salzburg 885, Oberer's sel. Wwe. * 3 20

Anthes, Ed. G., die Antiken der gräflich Erbach-Erbachischen Sammlung zu Erbach i. O. Beschrieben von E. G. A. 8. (45 S.) Darmstadt 885, Bergsträsser. * 1 —

Anthofer, C., Rothkehlchens Pilgerfahrt. Ein Bild menschl. Denkens und Fühlens. Dichtung in 8 Gesängen. 8. (XV, 282 S.) Wien 888, Leo Woerl. *ℳ 3.—.; geb. * 5 40

Anthologie aus den Lyrikern der Griechen, s. Buchholz, E.

Anti v. Conrady, Betrachtungen eines höheren Infanterie-Offiziers über die Frage: Kann uns ein neues Exerzier-Reglement allein helfen? gr. 8. (32 S.) Hannover 887, Helwing's Verlag. * 1 —

Anti-Chinesen-Bill, die amerikanische. 8. (35 S.) Wien 886, Kubasta und Voigt. * — 50

Aus: Unverfälschte deutsche Worte, besonders abgedruckt.

Anti-Heureka. Gesammelte Bruchstücke von Mephisto. 8. (15 S.) Zürich 885, Verlags-Magazin. * — 50

Antiphonarium et Psalterium juxta ordinem Breviarii Romani cum cantu sub auspiciis Pii IX. et Leonis XIII. Pont. Max. reformato. Cura et auctoritate S. Rituum Congreg. Cum privilegio. Tom. I. 1. 2. et II. (compl.). gr. Fol. Regensburg, Pustet.

Ausg. Nr. 1 auf starkem Maschinenpap. * 100 —
Ausg. Nr. 2 auf starkem italien. Handpap. * 135 —

Inhalt:
Tom. I. pars 1. continens: Horas Matutinas Proprii de Tempore. (716 S.) 881. Ausg. Nr. 1. *ℳ 33.—.; Nr. 2. *ℳ 45.—. — Pars 2. continens: Horas Matutinas Communis et Proprii Sanctorum. (702 S.) 885. Ausg. Nr. 1. *ℳ 31.—.; Nr. 2. *ℳ 40.—.
» II. continens: Horas Diurnas Breviarii Romani. (686 S.) 879. Ausg. Nr. 1. *ℳ 36.—.; Ausg. Nr. 2. *ℳ 50.—.
Einbände zu den 3 Theilen im Preise von *ℳ 45.—. bis *ℳ 150.—.

Antiqua. Unterhaltungsblatt für Freunde der Alterthumskunde. Hrsg. von H. Messikommer und R. Forrer. Redact.: R. Forrer [jun.]. Jahrg. 1885. 12 Nrn. (Bog. mit autogr.

Beilagen.) gr. 8. Hottingen b. Zürich. (Dresden, v. Zahn und Jaensch.)' ℳ Pf.
** 6 50

Antiqua. Unterhaltungsblatt für Freunde der Alterthumskunde. Hrsg. von einem Consortium schweizer. Alterthumsfreunde. Redact.: R. Forrer [jun.]. Jahrg. 1886. 12 Nrn. (Bog. mit autogr. Beilagen.) gr. 8. (Ebendas.)
** 6 50

—— dass. — Jahrg. 1887. 12 Nrn. (Bog. mit autogr. Beilagen.) gr. 8. (Ebendas.)
* 5 20

—— dass — Unterhaltungsblatt für Freunde der Alterthumskunde. Special-Zeitschrift für Prähistorie. Hrsg. von einem Consortium schweizer. Alterthumsfreunde. Redact.: R. Forrer. Jahrg. 1888. 12 Nrn (Bog. mit autogr. Beilagen.) gr. 8. (Ebendas.)
** 5 20

Antisemitismus, der. Sein Entstehen, Wachsen und Vergehen. Briefe eines Ariers an einen Semiten. 12. (45 S.) Leipzig 886, E. Thiele.
** — 75

Vgl.: Almogen, D., Worte der Abwehr.

Anton, C., Masern, Scharlach und sonstige erbliche Hautausschläge. Ein gewissenhafter und zuverläss. Rathgeber für jede Familie. 8. Aufl. 8. (32 S.) Hildburghausen 886, Verlags-Bureau.
* — 50

—— die eßbaren Pilze oder Schwämme, nebst Angabe der sie kennzeichnenden Merkmale, sowie prakt. Anleitung der schmackhaften Zubereitung und Aufbewahrung. 2. Aufl. 8. (47 S.) Ebendas. 886.
* — 50

Anton, C., erprobtes Kräuter-Buch oder ausführliche Beschreibung aller heilwirkenden Pflanzen und Kräuter, mit deutlicher Angabe ihrer Anwendung, Heilkräfte und Wirkungen in den verschiedensten Krankheiten des menschl. Lebens. 12. (128 S. mit Abbild.) Reutlingen 887, Barbtenschlager. — 60

Anton, Ferd., specielle Störungen und Ephemeriden für die Planeten (114) Cassandra und (154) Bertha. Lex.-8. (38 S.) Wien 888, (Tempsky.)
* — 60

Aus: Sitzungsberichte der k. Akademie der Wissenschaften, besonders abgedruckt.

Anton, H., Lehrbuch der Geometrie, s. Sonndorfer, H.

Anton, J., Genoveva. Schauspiel in 6 Aufzügen nach Chrph. v. Schmid's Erzählung. 12. (54 S. mit 1 Musikbeilage.) Paderborn 888, Esser.
* — 60

Anton, P., ein musikalisches Verhältniß, s. Album für Liebhaber-Bühnen.

Antonelli, Pietro, die letzten Stunden unsers Herrn Jesus Christus am Kreuze. Betrachtungen zur Verehrung des bittern Leidens, nebst Anhang von Morgen-, Abend-, Meß-, Beicht-, Communion- und verschiedenen andern Gebeten. 16. (192 S.) Dülmen 886, Laumann'sche Verlagsh. *ℳ 50 Pf.; geb. *
— 75

Antoniano, S., die christliche Erziehung, s. Bibliothek der katholischen Pädagogik.

Antonius-Büchlein. Andachtsbüchlein zur Verehrung und Anrufung des heil. Antonius von Padua. Nebst Morgen-, Abend-, Meß-, Beicht- und Communiongebeten. Von einem Priester der Diöcese Münster. 16. (1V, 175 S. mit farb. Titel und 1 Chromolithogr.) Dülmen 887, Laumann'sche Verlagsh. * 50 Pf.; geb. *
— 75

Antony, Karl Ludw., der Harrichstein. Ein Märchen aus Schlesien. 8. (45 S.) Freiwaldau 887, Blažek.
* — 80

Antrag Hammerstein, der, und die evangelische Rheinisch-Westfälische Kirche. Ein Wort zum Frieden von einem rhein. Theologen. gr. 8. (38 S.) Essen 887, Baedeker.
* — 80

Anträge des Vereins deutscher Patentanwalte zur Abänderung des Patentgesetzes vom 25. Mai 1877. Fol. (24 S.) Berlin 888, (Polytechnische Buchhandlung.)
* 1 —

Antwort, offene, auf die öffentlichen Anklagen des Herrn Inspektor Teutsch in Buchsweiler gegen die lutherischen Geistlichen. gr. 8. (23 S.) Straßburg 888, Bomhoff.
— 30

Die „Anklagen des Herrn Inspektor Teutsch" erschienen in den Amtlichen Mittheilungen des Oberconsistoriums in Straßburg. — Nicht im Handel.

—— auf die von Prof. Dr. Rebbert an Christgläubige gerichteten Broschüren: „In Sachen Thümmel" und „Das Wort sie sollen lassen stahn" von einem christgläub. Laien. 1. und 2. Aufl. 8. (13 S.) Barmen 888, Wiemann.
— 10

Vgl.: Löwe, der, von Paderborn.

Antwort aus dem Herzen Gottes. Ein kleines Spruchbuch für angefochtene Seelen. 16. (144 S.) Reval 888, Kluge's Verlag.
cart. * — 50

—— auf „Die Schweiz im Kriegsfalle", s. Zeit- und Streitfragen.

Anwalt, der, der Thiere. Organ für Thierschutz. Hrsg. vom Damen-Comité des Rigaer Thierasyls. Redact.: Baron Edm. v. Lädinghausen-Wolff. 1.—4. Jahrg. 1885—1888. à Jahrg. 12 Nrn. (à Nr. 1—1½ Bog.) gr. 8. Riga, (Stieda.)
à Jahrg. * 3 —

Anweisung zur Ausführung des Gesetzes vom 15. Juni 1883, betr. die Krankenversicherung der Arbeiter. 4. (16 S.) Köln 883. (Wiesbaden, Bechtold und Comp.)
— 25

—— zur Ausführung der Linien-Instandsetzungs-Arbeiten (Telegraphie). gr. 8. (IV, 123 S. mit eingedr. Fig.) Berlin 887, (v. Decker's Verlag.)
* 1 —

—— zur Ausführung des Vereinszollgesetzes vom 5. Juli 1888. gr. 4. (13 S.) Berlin 888, C. Heymanns Verlag.
— 30

—— zur Ausführung der allgemeinen Bestimmungen über das Volksschulwesen vom 15. Oktbr. 1872 im Reg.-Bezirk Merseburg. gr. 8. (107 S.) Eckartsberga 886. (Leipzig, Buchh. des Vereinshauses.)
cart. ** — 85

—— zum Desinfektions-Verfahren bei Volks-Krankheiten. Amtl. Ausg. 16. (14 S.) Berlin 887, Hayn's Erben.
** — 10

—— zur Errichtung und Leitung von Spar- und Darlehenskassen-Vereinen nach dem System F. W. Raiffeisen's in Niederösterreich. Musterstatuten, Geschäftsordnung, Buchführungsvorschrift und Formulare für solche Vereine, berathen und beschlossen von einer bei dem niederösterreich. Landesausschusse unter dem Vorsitze Sr. Exc. des Herrn Landmarschalls Grafen Christian Kinsky abgehaltenen Fachmänner-Versammlung auf Grund eines von dem Landesausschuß-Referenten Dr. G. Granitsch vorbereiteten Entwurfes, nebst einem Anhang, enthaltend die Berichte und Verhandlungen des n. ö. Landtages sowie die Maßnahmen des n. ö. Landesausschusses in dieser Angelegenheit. Hrsg. von dem niederösterreich. Landesausschusse. 2. ergänzte Aufl. Lex.-8. (IV, 318 S.) Wien 888, (Hof- und Staatsdruckerei.)
cart. * 2 40

—— zur Behandlung des Hughes-Apparats, sowie zur Feststellung und Beseitigung von Fehlern an demselben. gr. 8. (106 S.) Berlin 888, v. Decker's Verlag.
* — 80

—— der Ober-Rechnungskammer für die Rechnungslegung über die Ausführung des Etats der Justizverwaltung vom 4. Juni 1886, nebst Bestimmungen in Betreff der den Justizbehörden zur eigenen Revision und Dechargirung überlassenen Rechnungen von demselben Tage. Amtl. Ausg. gr. 8. (XI, 387 S.) Brandenburg 886, Müller.
* 4 —

—— für die Polizei- und Gemeinde-Behörden zur Mitwirkung bei Ausübung der militärischen Kontrole. 8. (8 S.) Berlin 885, v. Decker's Verlag.
— 15

—— zur Rettung Ertrunkener. Plakat mit 2 Holzschn. Fol. Berlin 887, Mittler und Sohn.
** — 10

—— kurze, über den Gebrauch der Satz- und Schriftzeichen im Deutschen. 2. Aufl. gr. 8. (16 S.) Danzig 888, Kafemann.
* — 20

—— für Spezialkommissare und Vermessungsbeamte im Bezirke der königl. preußischen Generalkommission zu Cassel. 2 Bde. Lex.-8. (XVI, 768; X, 456 S. mit 3 Karten.) Berlin 887, Parey.
* 25 —

—— zur Erteilung des Turnunterrichts in der Volksschule nach Prof. Dr. O. H. Jäger. 3. Aufl. kl. 8. (1V, 48 S.) Stuttgart 885, Belser'sche Verlagsh.
** — 25

—— [I.], vom 31. März 1877 für das Verfahren bei der Fortschreibung der Grundsteuerbücher und Karten in den Provinzen Ostpreußen, Westpreußen, Brandenburg, Pommern,

Posen, Schlesien, Sachsen, Schleswig-Holstein, Hannover und Hessen-Nassau. 2. Ausg., vervollständigt durch die nachträglich ergangenen abändernden und ergänzenden Bestimmungen. gr. 8. (154 S.) Berlin 885, (v. Decker's Verlag.) * 2 —

Anweisung für die **Vormünder**. Amtl. Ausg. 12. (48 S.) Straßburg 886, (Schultz und Comp. Verlag.) cart. * — 40
Vgl.: Instruction pour les tuteurs.

Anwendung der in der Homöopathie gebräuchlichen äußerlichen Heilmittel, s. Hausbibliothek, homöopathische.

Anzeigen, Göttingische gelehrte, unter der Aufsicht der königl. Gesellschaft der Wissenschaften. Redact.: Bechtel. Jahrg. 1885—1888. à Jahrg. 26 Nrn. (à Nr. 2—3½ Bog.) Mit Nachrichten von der k. Gesellschaft der Wissenschaften und der G.-A.-Universität zu Göttingen. gr. 8. Göttingen, Dieterich's Verlag.
à Jahrg. * 27 —
Ohne Nachrichten à Jahrg. * 24 —
Nachrichten allein à Jahrg. * 6 —

Anzeiger für schweizerische **Alterthumskunde**. — Indicateur d'antiquités suisses. Redact.: J. R. Rahn. 18.—21. Jahrg. 1885—1888. à Jahrg. 4 Nrn. (à Nr. 1—2 Bog. mit eingedr. Holzschn., Stat. und Beilagen.) Lex.-8. Zürich, Herzog. à Jahrg. * 2 80

—— **anatomischer**. Centralblatt für die gesamte wissenschaftl. Anatomie. Hrsgbr.: Karl Bardeleben. 1. Jahrg. Juni 1886—Mai 1887. 24 Nrn. (à Nr. ca. 1⅓ Bog.) gr. 8. Jena, Fischer. * 6 —

—— dass. — Centralblatt für die gesamte wissenschaftl. Anatomie. Organ der Anatom. Gesellschaft. Hrsg. von Karl Bardeleben. 2. Jahrg. 1887. 24 Nrn. (à Nr. 1½ Bog.) gr. 8. Ebendas. * 12 —

—— dass. — Centralblatt für die gesamte wissenschaftl. Anatomie. Amtl. Organ der Anatom. Gesellschaft. Hrsg. von Karl Bardeleben. 3. Jahrg. 1888. 24 Nrn. (à Nr. 2 Bog.) gr. 8. Ebendas. * 15 —

—— für deutsche **Armenbehörden**. Redact.: Ludwig-Wolf. 1. Jahrg. Octbr.—Decbr. 1884. 13 Nrn. (Bog.) gr. 4. Leipzig, (Roßberg'sche Buchh.) * 4 —

—— dass. — Nebst Beilage: Mittheilungen aus dem Gebiete des Armenwesens. Hrsgbr.: Ludwig-Wolf. Jahrg. 1885 und 1886. à Jahrg. 52 Nrn. (à Nr. 1½ Bog.) hoch 4. Ebendas.
à Jahrg. ** 16 —

—— dass. — Auszug. Jahrg. 1885. 26 Nrn. (à Nr. ¼ Bog.) gr. 8. Ebendas. * — 80

—— dass. — Auszug. Jahrg. 1886. 26 Nrn. (à Nr. ¼ Bog.) hoch 4. Ebendas. * — 80

—— der k. k. Gesellschaft der **Aerzte** in Wien. Redact.: E. Albert. Jahrg. 1884/85. 46 Nrn. gr. 8. (428 S.) Wien, Braumüller. * 6 —

—— dass. — Redact.: E. Albert. Jahrg. 1886—1888. à Jahrg. ca. 33 Nrn. (à Nr. ¼—½ Bog.) gr. 8. Wien, Hölder.
à Jahrg. * 5 —

—— neuer, für **Bibliographie** und Bibliothekwissenschaft. Begründet von Jul. Petzholdt. Hrsg. unter Redact. von Jos. Kürschner. 46. und 47. Jahrg. 1885 und 1886. à Jahrg. 12 Hefte. gr. 8. (à Jahrg. VIII, 384 S.) [Berlin und Stuttgart, Spemann.] Leipzig, Harrassowits. à Jahrg. * 11 —
Nicht weiter erschienen. — Vgl.: Centralblatt für Bibliothekswesen.

—— **bibliographischer**, für romanische Sprachen und Literaturen, hrsg. von Emil Ebering. 3. Bd. 1883. 3 Hefte. gr. 8. (156 S.) Leipzig, E. Twietmeyer. * 6 —
Nicht weiter erschienen.

—— internationaler, für **Brauereien**, Mälzereien und Hopfenbau. Unter Mitarbeit hervorragender Fachmänner und Berufsschriftsteller hrsg. Redact.: J. Katz. 3. Jahrg. 1887. 24 Nrn. (à Nr. 2 Bog.) Fol. Mannheim, (Bensheimer.) 6 —

—— dass. — Redact.: Paul Geuschel. 4. Jahrg. 1888. 24 Nrn. (à Nr. 2 Bog.) Fol. (Ebendas.) 6 —

Anzeiger, allgemeiner, für **Buchbindereien**. Redig. von Wilh. Leo. 1. Jahrg. Juli 1886—Juni 1887. 12 Nrn. (à Nr. 1½ Bog.) gr. 4. Stuttgart, Expedition. * 2 —

—— dass. — 2. Jahrg. Juli—Decbr. 1887. 12 Nrn. (à Nr. 1 Bog.) gr. 4. Ebendas. * 1 —

—— dass. — 3. Jahrg. 1888. 24 Nrn. (à Nr. 1 Bog.) gr. 4. Ebendas. * 2 —

—— für den Deutsch-Amerikanischen **Buchhandel** und die mit ihm verwandten Geschäftszweige. Hrsg. von Edward Werner. Jahrg. 1888. 12 Nrn. gr. 4. (à Nr. ca. 24 S.) Berlin, Bösendahl. — —
Das Blatt wird an deutsche Buchhandlungen in Amerika gratis versandt.

—— für den schweizerischen **Buchhandel**. Hrsg. von Herm. Hambrecht. 1.—6. Jahrg. 1883—1888. à Jahrg. 12 Nrn. (Bog.) 4. Olten, Vereins-Sortiment. à Jahrg. * 2 —
An Schweiz. Buchhandlungen gratis

—— für den **Colportage-Buchhandel** von hervorragenden Werken und Kunstsachen, von Colportage- und Eisenbahn-Litteratur, Papier und Schreibwaaren. Redact.: Abph. Krüger. 15.—18. Jahrg. 1885—1888. à Jahrg. ca. 20 Nrn. (à Nr. ca. ⅓ Bog.) gr. 4. Berlin, Ißleib. à Jahrg. ** 1 50

—— illustrirter, für **Contor** und Bureau. Nach amtl. Quellen hrsg. Begründet von Adf. Henze. Redact.: Arth. Henze. 21.—24. Jahrg. 1885—1888. à Jahrg. 6 Nrn. (Bog. mit eingedr. Holzschn., Hochdr.-Illustr. und verschiedenen Beilagen.) gr. 4. Neustadt-Leipzig, Henze. à Jahrg. * 3 —

—— **elektrotechnischer**. Allgemeiner Anzeiger für die elektrotechn. Industrie und deren verwandte Fächer. Redact.: A. Wilke. 5. Jahrg. 1888. 36 Nrn. (à Nr. 2 Bog. mit Illustr.) gr. 4. Berlin, Günther und Sohn. * 4 —

—— **evangelisch-kirchlicher**, von Berlin. Im Auftrage des Evangel. Vereins hrsg. und redig. von C. Hülle. 36. Jahrg. 1885. 52 Nrn. (Bog.) gr. 4. Berlin. (Leipzig, Matthies.) 6 —

—— dass. — 37.—39. Jahrg. 1886—1888. à Jahrg. 52 Nrn. (Bog.) gr. 4. Berlin. (Leipzig, Wallmann.) à Jahrg. * 6 —

—— allgemeiner, für den **Forstproducten-Verkehr**, zugleich Publikations-Organ für die deutschen Forstverwaltungen, sowie für die Interessen der Holzindustrie und Holzproduktion. Redact.: R. Weber. 1.—4. Jahrg. 1885—1888. à Jahrg. ca. 78 Nrn. (à Nr. ½—¾ Bog.) gr. 4. Augsburg, (Schmid's Sortiment.) à Jahrg. * 5 —

—— für die katholische **Geistlichkeit** der Diöcese Breslau einschließlich des österreich. Bistum-Anteils, des Delegaturbezirks der Provinzen Brandenburg und Pommern, der preuß. Bistums-Anteile der Erzdiöcesen Olmütz und Prag. 1. Jahrg. 1887/1888. 24 Nrn. (Bog.) gr. 4. Breslau, Goerlich's Verlag. * 1 20

—— allgemeiner, für den **Gesammt-Telegraphen-Verkehr** im Deutschen Reiche mit allen Ländern. Nach amtl. Quellen hrsg. von H. Preis. Hand-Ausg. Jahrg. 1885—1888. à Jahrg. 12 Nrn. (à Nr. ½ Bog.) gr. Fol. Würsburg, Stahel'sche Buchh. à Jahrg. * 1 —
Einzelne Nrn. à — 20
Plakat-Ausg. à Jahrg. *ℳ 1.40.; einzelne Nrn. à — 30

—— für schweizerische **Geschichte**. Hrsg. von der allgemeinen geschichtforschenden Gesellschaft der Schweiz. 16. und 17. Jahrg. [Neue Folge.] 1885 und 1886. à Jahrg. 5—6 Nrn. (à Nr. ca. 2 Bog.) gr. 8. Solothurn, Burkard und Frölicher. à Jahrg. * 2 —

—— dass. — Redact.: G. Tobler. 18. und 19. Jahrg. [Neue Folge.] 1887 und 1888. à Jahrg. 5—6 Nrn. (à Nr. ca. 1½ Bog.) Lex.-8. Bern, (Wyss.) à Jahrg. * 2 —

—— großherzogl. Mecklenburg-Strelitzscher officieller, für **Gesetz**gebung und Staatsverwaltung. Nebst Reichs-Gesetzblatt. Jahrg. 1885—1888. à Jahrg. 30—45 Nrn. 4. (à Jahrg. ca. 300 S.) Neustrelitz, (Jacoby.) à Jahrg. ** 4 —

Anzeiger für die gesammte chemische Gross- und Klein-Industrie. Central-Offertenblatt für chem. Fabriken, Zucker-Fabriken, Spiritus-Fabriken etc. 3. Jahrg. 1887. 52 Nrn. (Bog.) gr. 4. Berlin, Harrwitz' Nachf. * 2 —

—— für die gesammte chemische Gross- und Klein-Industrie. 4. Jahrg. 1888. 52 Nrn. (Bog.) gr. 4. Berlin, Zülzer und Jacobi. * 3 —

—— kirchlicher, für die evangelisch-lutherische Gemeinde zu Elberfeld. Hrsg. zum Besten des luther. Rettungshauses unter Verantwortlichkeit von A. Koch. 38.—41. Jahrg. 1885—1888. à Jahrg. 52 Nrn. (à Nr. ½ Bog.) gr. 4. Elberfeld, Buchh. der Evangel. Gesellschaft. à Jahrg. ** 3 —

—— kirchlicher, für die Hannöversche evangelisch-lutherische Freikirche. Hrsg. von E. Bingmann. I und II. Jahrg. 1886 und 1887. à Jahrg. 24 Nrn. (Bog.) hoch 4. Celle, (Schulbuchhandlung.) à Jahrg. * 2 —

—— Kropper kirchlicher. Hrsgbr.: Paulsen. 13.—16. Jahrg. 1885—1888. à Jahrg. 52 Nrn. (à Nr. ½ Bog.) gr. 4. Kropp, Buchh. „Eben-Ezer". à Jahrg. * 2 40

—— kirchlicher, für die Pfarrgemeinde Oldenburg. Redact.: Pralle. 33.—36. Jahrg. 1885—1888. à Jahrg. 52 Nrn. (à Nr. ¼ Bog.) gr. 8. Oldenburg, Schulze'sche Buchh. à Jahrg. * 2 —

—— landwirthschaftlicher. (Gazdasági Értesitö.) Organ des „Odenburger Comitats-Landwirthschafts-Vereins". Deutsche Ausg. 6.—8. Jahrg. 1885—1887. à Jahrg. 12 Nrn. (Bog.) 8. Odenburg, Litfaß' Buchdruckerei. à Jahrg. ** 4 —

—— literarischer, zunächst für den katholischen Clerus der Kirchenprovinz Salzburg. Unter Mitwirkung von Fachmännern geistl. und weltl. Standes hrsg. Redig. von Frz. Ser. Gutjahr. 3. Jahrg. Oktbr. 1888—Septbr. 1889. 12 Nrn. (à Nr. 2 Bog.) gr. 4. Graz, Styria. ** 2 —

—— für die neueste pädagogische Litteratur. Hrsg. von H. E. Stötzner, unter Mitwirkung mehrerer Schulmänner. 14.—17. Jahrg. 1885—1888. à Jahrg. 12 Nrn. (à Nr. ½ Bog.) gr. 4. Leipzig, Klinkhardt. à Jahrg. * 2 —
Vgl.: Lehrerzeitung, allgemeine deutsche.

—— monatlicher, über Novitäten und Antiquaria aus dem Gebiete der Medicin und Naturwissenschaft. Jahrg. 1885—1887. à Jahrg. 12 Nrn. (à Nr. ½—¾ Bog.) gr. 8. Berlin, Hirschwald. à Jahrg. * — 80

—— neuer musikalischer. Jahrg. 1885/86 und 1886/87. à Jahrg. 12 Nrn. (à Nr. 1½ Bog.) gr. 4. Demmin, Frantz. à Jahrg. * 1 20

—— des germanischen Nationalmuseums, hrsg. vom Direktorium. I. Bd. 36 Nrn. Jahrg. 1884—1886. [In 3 Heften (Jahrg.). à 12 Nrn.] Mit 3 Taf., vielen Holzschn. im Text und 3 Tab. Lex.-8. Nürnberg. (Leipzig, Brockhaus' Sortiment und Antiq.) [1. Heft. Jahrg. 1884. (S. 1—154.); 2. Heft. Jahrg. 1885. (S. 155—230.); 3. Heft. Jahrg. 1886. (S. 231—296.)] à Heft (Jahrg.) *ℳ 6.—. * 18 —

—— dass. — II. Bd. Nr. 1—12. Jahrg. 1887 und 1888. Lex.-8. (S. 1—178.) (Ebendas.) à Jahrg. (6 Nrn.) *ℳ 6.—. * 12 —
Hierzu folgende Beilagen:
Mittheilungen aus dem germanischen Nationalmuseum. II. Bd. Bog. 1—12.
Katalog der im germanischen Museum befindlichen deutschen Kupferstiche des XV. Jahrh. (8 Bog. und Register; 10 Taf.)
Vgl.: Mittheilungen aus dem germanischen Nationalmuseum. — Lehrs, Max, Katalog der im germanischen Museum befindlichen deutschen Kupferstiche des XV. Jahrh.

—— numismatisch-sphragistischer. Zeitung für Münz-, Siegel- und Wappenkunde. Organ des Münzforscher-Vereins zu Hannover. Hrsg. von H. Walte und M. Bahrfeldt. 16.—19. Jahrg. 1885—1888. à Jahrg. 12 Nrn. (à Nr. ½—1 Bog.) gr. 8. (Hannover, Meyer.) à Jahrg. ** 2 —
Mit dem Numismat. Literaturblatt à Jahrg. ** 3 —

—— pädagogischer und deutsches Lehrer-Familien-Blatt. 15. Jahrg. 1885. (à Nr. ½ Bog.) hoch 4. Berlin, Schwartz'sche Buchh. ** 2 —

Anzeiger, philologischer. Als Ergänzung des Philologus hrsg. von Ernst v. Leutsch. 15.—17. Bd. à Bd. 12 Hefte. gr. 8. (à Heft 50—60 S.) Göttingen 885—87, Dieterich's Verlag. à Bd. * 15 —
Nicht weiter erschienen.

—— neuer philologischer. Hrsg. unter Mitwirkung zahlreicher Philologen und Schulmänner. Jahrg. 1886. 12 Nrn. (à Nr. 1—2 Bog.) gr. 4. Demmin, Frantz. * 2 —

—— allgemeiner, für die Spiritus-Industrie und deren verwandte Fächer Liqueur-, Spiritus-, Oel-, Essenzen- und Essig-Branche, Zuckerfabrikation, Bierbrauerei, Weinbereitung und Kellerwirthschaft. 2. Jahrg. 1887. 24 Nrn. (à Nr. ¾ Bog.) gr. 4. Troppau, Strasilla. * 4 —
Nicht weiter erschienen.

—— des technischen Vereins Frankfurt a. M. Redact.: J. Ed. Wunderlich. 1. Jahrg. 1888. 52 Nrn. (à Nr. 1½ Bog.) gr. 4. Frankfurt a. M., Neumann. * 6 —

—— zoologischer, hrsg. von J. Vict. Carus. 8.—11. Jahrg. gr. 8. Leipzig, Engelmann. [8. Jahrg. 1885. Nr. 185—212. (VII, 760 S.); 9. Jahrg. 1886. Nr. 213—240. (VIII, 748 S.); 10. Jahrg. 1887. Nr. 241—268. (VII, 688 S.); 11. Jahrg. 1888. Nr. 269—296. (VI, 740 S.).] à Jahrg. * 15 —

Anzengruber, Ludw., Dorf-Romane. 3. und 4. Bd.: Der Sternsteinhof. Eine Dorfgeschichte. 2 Thle. 8. (182; 194 S.) Leipzig 885, Breitkopf und Härtel. * 5 —
geb. in 1 Bd. * 6 —
1. und 2. Bd. Ebendas. 1884. *ℳ 5.—; geb. in 1 Bd. *ℳ 6.—.

—— Stahl und Stein. Volksstück mit Gesang in 3 Akten. 8. (VII, 127 S.) Dresden 887, Pierson. *ℳ 2.—; geb. * 3 —

—— das Sündkind, s. Novellenschatz, neuer deutscher.

—— Wolken und Sonnenschein. Gesammelte Dorfgeschichten. 8. (380 S.) Stuttgart 888, Spemann. *ℳ 6.—; geb. * 8 —

Aeolsharfenalmanach, der. 2. Bd. Hrsg. im Auftrage des Allgemeinen Deutschen Reimvereins von Hunold Müller von der Havel, Dichter und Leiter der „Aeolsharfe", Organ des Allgemeinen Deutschen Reimvereins. Mit Beiträgen von Theophil Ballheim, Carl Blubber, Florentine Böttcher ꝛc. 8. (III, 128 S. mit Heliogravüre und Holzschn.) Berlin 888, Freund und Jeckel. * 2 —
Der 1. Bd. des Vorstehenden erschien u. d. T.:

Aeolsharfenkalender, der, für 1886. Hrsg. im Auftrage des Allgemeinen deutschen Reimvereins von Hunold Müller von der Havel, Redact. der Aeolsharfe. Mit Beiträgen von Florentine Böttcher, Heinr. Janke, Thdr. Janzen ꝛc. 1.—3. Aufl. 8. (88 S. mit chromolithogr. Titelbild, 3 großen Holzschn. und 1 Tab.) Berlin, Haack. * 1 —

Apastambiya Grihyasûtra, the, with extracts from the commentaries of Haradatta and Sudarsanârya, edited by M. Winternitz under the patronage of the imperial academy of sciences of Vienna. gr. 8. (XII, 124 S.) Wien 884, Hölder. * 5 —

Apell, Aloys, das Werk von Georg Friedrich Schmidt, Zeichner, Kupferstecher und Radirer, Schüler von G. P. Busch und Nic. de Larmessin, geb. zu Berlin am 24. Jan. 1712, arbeitete zu Paris, St. Petersburg und Berlin, woselbst er am 25. Jan. 1775 starb. gr. 8. (XIV, 54 S.) Dresden 887, G. A. Claus. * 4 —

Apella, J., zur medicinischen Statistik. gr. 8. (36 S.) Berlin 886, H. S. Hermann. — 60

Apelt, K., Entwurf des Statuts einer Orts-Krankenkasse für die in Land- und Forstwirthschaft beschäftigten Personen. Nebst Vorbemerkungen und Erläuterungen. Im amtl. Auftrage bearb. Fol. (29 S.) Dresden 888, Höckner's Sep.-Conto. * 1 —

Apfelstedt, F., s. Darstellung, beschreibende, der älteren Bau- und Kunstdenkmäler des Fürstent. Schwarzburg-Sondershausen.

Aphorismen. (Ziehkästchen.) 128. (63 Bl.) Schweidnitz 887, Weigmann. * — 60

Aphorismen berühmter Autoren, zur Charakteristik schlimmer Frauen. 3. Aufl. 16. (IV, 247 S.) Graz 887, Cieslar. * 1 —

—— kavalleristische. Von H. v. L. gr. 8. (28 S.) Berlin 888, Eisenschmidt. * — 60

—— äußerer und innerer Politik im J. 1888 von A. v. C. Lex.-8. (35 S.) Hannover 888, Helwing'sche Verlag. * — 60

Aphrahat, des persischen Weisen Homilien, s. Texte und Untersuchungen zur Geschichte der altchristl. Literatur.

Aplan, Philipp, M bayerische Landtafeln. Darinnen das hochlöblich Fürstenthumb Obern und Niederin Bayrn | sampt der Obern Pfaltz | Ertz und Stifft Saltzburg | Eychstet | vnnd andern mehrern anstossenden Herrschafften | mit fleyß beschriben | vnnd in Truck gegeben. | Von den im königl. bayer. Nationalmuseum zu München aufbewahrten Originalholzstöcken neu abgedruckt. kl. Folio. (24 Bl. auf 22 Taf.) Augsburg 886, Litterar. Institut von Dr. M. Huttler. * 10 —

Apollo. Unterhaltendes und belehrendes Monatsblatt für Roller'sche Stenographen. Redact.: Karl Tolle. 4. Jahrg. 1888. 12 Nrn. (à Nr. 1/2 autogr. Bog.) gr. 8. Mit der Beilage: Der Pionier. Monatsschrift für Roller'sche Stenographie. Redact. in B.: H. Roller. 9. Jahrg. 1888. 12 Nrn. (à Nr. 3/4 Bog.) gr. 8. Berlin. (Leipzig, Robolsky.) * 4 —

Apologie der orthodoxen griechisch-orientalischen Kirche der Bukowina. gr. 4. (24 S.) Csernowitz 885, (Pardini.) * 1 —

Apostelgeschichte, die, griechisch, mit kurzem Commentar nach W. M. L. de Wette. Lex.-8. (S. 497—618.) Halle a. S. 888, Anton. * 2 20

Aus: Das neue Testament, griechisch, besonders abgedruckt.

Apothekerkalender für das Deutsche Reich auf die J. 1885—1888. Hrsg. von Osk. Schlickum. 4.—7. Jahrg. 16. (à Jahrg. ca. 430 S.) Leipzig, E. Günther. geb. à Jahrg. * 2 —

—— schweizerischer. Hrsg. von Otto Kaspar. 1. Jahrg. 1886. 16. (166 S.) Schaffhausen, Kober. geb. * 3 —

—— dass. — 2. Jahrg. 1887. 16. (197, 38 S.) Ebendas. geb. * 2 40

Die Fortsetzung erscheint im Selbstverlag.

Apotheker-Zeitung. Hrsg. vom deutschen Apotheker-Verein. Redact.: P. Lohmann. 1. Jahrg. April—Septbr. 1886. 26 Nrn. (à Nr. 1 1/2 Bog.) gr. 4. Berlin, Eberswalde, C. Müller's Buchdruckerei. * 3 —

—— dass. — 2. Jahrg. 1. Octbr. 1886—30. Juni 1887. 78 Nrn. (à Nr. 1 1/2 Bog.) gr. 4. Ebendas. * 4 80

—— dass. — 3. Jahrg. 1. Juli 1887—30. Juni 1888. 104 Nrn. (à Nr. 1 1/2 Bog.) gr. 4. Berlin, Selbstverlag des Deutschen Apotheker-Vereins. * 2 —

—— dass. — 1. Juli 1888—1. Dezbr. 1888. 52 Nrn. (à Nr. 1 1/2—2 Bog.) gr. 4. Ebendas. * 1 —

—— süddeutsche. Pharmaceut. Wochenblatt aus Württemberg. Zeitschrift für Apotheker und Vertreter verwandter Berufszweige. Hrsg. von Friedr. Kober. 28. Jahrg. 1888. 52 Nrn. (à Nr. 1—2 Bog.) Fol. Heilbronn. (Stuttgart, Lindemann's Buchh.) ** 4 —

Appel, Carl (I.), die Berliner Handschriften der Rime Petrarca's, beschrieben. gr. 8. (III, 107 S.) Berlin 886, G. Reimer. * 3 —

Appel, Carl (II.), und Osc. Mauck, „Alldeutschland hie!" Allgemeines Liederbuch für deutsche Krieger-, Militär- und patriot. Vereine, actives Militär und gesell. Vereine. Eine Festgabe zum 2. Jan. 12. (268 S.) Weilburg 886, Appell. * — 90

Appel, Ernst, Leitfaden für kubische Berechnungen, nebst mehreren Tabellen zur Berechnung des Liter-Inhaltes von cylindrisch, konisch, elliptisch oder kegelartig geformten Gefässen und Vorrichtungen, dann von Fässern, sowie zur Bestimmung des Kubik-Inhaltes von Holzstämmen [Rundhölzern] für Finanz- und Steuer-Organe, Brauerei- und Brennerei-Unternehmer, Destillateure, Zucker- und Essig-Fabrikanten, Ökonomie- und Forst-Beamte, Kaufleute, Getränk-Verschleisser, Böttcher, Kupferschmiede und Holzhändler. 2. vollständig neu umgearb. und verm. Aufl. 8. (XXXIX, 159 S. mit eingedr. Fig.) Oderberg 886. (Troppau, Buchhols und Diebel.) *ℳ 3.20.; geb. * 3 60

Appel, K., geistliche Gesänge aus dem Weihnachtsspiel: „Die Geburt Christi" von W. Hosäus. Für 2 Soprane und 1 Altstimme componirt.' 8. (15 S.) Braunschweig 888, Wollermann Verlag. * — 40

Appell, der. Organ für die ehemal. Kameraden der deutschen Armee und sämmtl. Krieger-Vereine. Redact.: Rich. George. 2. Jahrg. 1888. 36 Nrn. (Bog.) Fol. Berlin 888, S. Kunz. * 3 —

Appelt, die Brausteuer-Reichsgesetzgebung. Das Reichsgesetz vom 31. Mai 1872 wegen Erhebung der Brausteuer, nebst den zur Ergänzung und Erläuterung desselben ergangenen Vorschriften des Bundesraths und der obersten Landes-Finanzbehörden. Unter Benutzung amtl. Quellen hrsg. 2. Aufl. Durchgesehen und bis zur neuesten Zeit ergänzt von Hoppe. gr. 8. (IV, 314 S.) Halle 885, Knapp. * 4 —

Appelton, J., deutsch-amerikanisches Buchhändler-Adressbuch, —— praktische Rathschläge zur Hebung des deutschen Buch-Exportes nach den Vereinigten Staaten von Nordamerika, } s. Werner, E.

Apping, Geo., Untersuchungen über die Trehalamanna. Inaugural-Dissertation. gr. 8. (54 S.) Dorpat 885, (Schnakenburg.) 1 20

Appleton, John L., neue praktische Methode, die englische Sprache in kurzer Zeit lesen, schreiben und sprechen zu lernen. Mit Angabe der engl. Aussprache und Betonung. 30. Aufl. 8. (588 S. mit 1 lithogr. Schrifttaf.) Philadelphia 885, Schäfer und Koradi. geb. 4 50

Aeppli, Emil, Eisblumen. Gedichte. 8. (VII, 232 S.) Aarau 887, Sauerländer. *ℳ 3.20.; geb. * 4 —

Appuhn, die Schöpfungs- und Sündfluths-Geschichte in einzelnen Betrachtungen zur Belehrung und Erbauung ausgelegt. 12. (V, 241 S.) Eisleben 888, Christl. Verein im nördl. Deutschland. geb. 1 5

Appuhn, Wilh., Erinnerungen aus seinem Leben, s. Walther, L.

Apulejus v. Madaura, der goldne Esel, aus dem Latein. übers. von Aug. Rode. (Auf chemigraph. Wege reprod. Liebhaber-Ausg.) 2 Thle. 8. (XX, 268; 238 S. mit 1 Kpfr.) Dessau 1788. Leipzig 885, [Glogau und Comp.] Barsdorff. 15 —

—— bass. — s. Volksbibliothek für Kunst und Wissenschaft.

Aquarelle, Pastellgemälde und Handzeichnungen der Dresdener internationalen Ausstellung 1887. 24 Cartons Lichtdr.-Reproductionen nach Werken deutscher, italien., belg. und holländ. Meister. Text von Paul Schumann. Fol. (4 S. Text.) Dresden 887, Stengel und Markert. geb. mit Goldschn. 20 —

Aquenza, Giuseppe, nuovo dizionario tascabile italiano-francese e francese-italiano. Contenente tutti i vocaboli usuali che si trovano nei migliori dizionari moderni. — Nouveau dictionnaire de poche français-italien et italien-français. 2 vols. 16. Leipzig 888, Teubner. In Leinw. cart. à Vol. 1 20

geb. in 1 Bd. 3 —

Inhalt:
Vol. 1. Italiano-francese. (XIX, 523 S.)
» 2. Français-italien. (XIV, 336 S.)

Arago, François, notices biographiques choisies. 2. und 3. Bd. Erklärt von A. Dronke und F. W. Rühr. gr. 8. Berlin 885, Weidmann'sche Buchh. à Bd. 50 Pfg. 1 —

Inhalt:
Bd. 2. Histoire de ma jeunesse. (IV, 85 S.)
» 3. Fresnel. Malus. (IV, 96 S.)
1. Bd. Ebendas. 1884. * 50 Pf.

Arago und Bermont, die Memoiren des Teufels, s. Wallner's allgemeine Schaubühne.

Araizala, A. v., das österreichische Heimatrecht. 12. (146 S.) Wien 888, Manz'sche Hof-Verlags- und Universitäts-Buchh. * 2 40

Arany, Joh., Balladen. Aus dem ungar. übers. von J. Bruck. 8. (47 S.) Wien 886, Szelinski. * 1 —

Arbeit und Kapital. Socialpolit. Gedanken eines Volksfreundes. gr. 8. (31 S.) Zürich 888, C. Schmidt. * — 80

Arbeiten, astronomisch-geodätische, für die europäische Gradmessung im Königr. Sachsen. Ausgeführt und veröffentl. im Auftrage des königl. sächs. Ministeriums der Finanzen. 3. Abthl. 2. Heft und 4. Abthl. gr. 4. Berlin, Stankiewicz. ** 24 —

Inhalt:

Abthl. 3. 2. Heft: Die astronomischen Arbeiten. Ausgeführt unter Leitung von C. Bruhns. Nach dessen Tode bearb. von Th. Albrecht. (X, S. 179—400.) 886. **ℳ 12.—.

» 4. Das Landesnivellement. Begonnen unter Leitung von J. Weisbach, vollendet und bearb. von A. Nagel. (XI, 131 S. mit 3 lithogr. Taf. und 1 Holzschn.) 886. **ℳ 12.—.

1. Abthl. und 2. Abthl. 1. Heft. Ebendas. 1862,83. à *ℳ 10.—.; 2. Abthl. ist noch nicht erschienen.

—— des botanischen Instituts in Würzburg. Hrsg. von Jul. Sachs. 3. Bd. 2.—4. Heft. gr. 8. Leipzig, Engelmann. * 13 60

Inhalt:

Heft 2. Noll, Fritz, über die normale Stellung zygomorpher Blüten und ihre Orientirungsbewegungen zur Erreichung derselben. I. Mit 46 Holzschn. — Hansen, A., über Fermente und Enzyme. — Hansen, A., das Chlorophyllgrün der Fucaceen. Mit 1 Taf. — Hansen, A., ein Beitrag zur Kenntniss des Transpirationsstromes. (S. 129—314.) 885. *ℳ 4.—.

» 3. Noll, Fritz, über die normale Stellung zygomorpher Blüten und ihre Orientirungsbewegungen zur Erreichung derselben. II. Mit 8 Holzschn. — Sachs, Jul., über die Wirkung der ultravioletten Strahlen auf die Blütenbildung. Mit 2 Holzschn. — Nagamatzu, A., Beiträge zur Kenntniss der Chlorophyllfunction. — Detlefsen, Emil, über die Biegungselasticität von Pflanzentheilen. II. Mit 4 Holzschn. — Hansen, A., quantitative Bestimmung des Chlorophyllfarbstoffes in den Laubblättern. — Hansen, A., weitere Untersuchungen über den grünen und gelben Chlorophyllfarbstoff. (S. 315—432.) 887. *ℳ 3.60.

» 4. Sachs, Jul., Erfahrungen über die Behandlung chlorotischer Gartenpflanzen. — Noll, F., über die Funktion der Zellstofffasern der Caulerpa prolifera. — Noll, F., über den Einfluss der Lage auf die morphologische Ausbildung einiger Siphoneen. Mit 2 Holzschn. — Noll, F., über das Leuchten der Schistostega osmundacea Schimp. Mit 5 Holzschn. — Noll, F., die Farbstoffe der Chromatophoren von Bangia fusco-purpurea Lyngb. Mit 1 Holzschn. — Noll, F., Beitrag zur Kenntniss der physikalischen Vorgänge, welche den Reizkrümmungen zu Grunde liegen. Mit 4 Holzschn. — Detlefsen, E., die Lichtabsorption in assimilirenden Blättern. Mit 3 Holzschn. — Sachs, Jul., Erklärungen der diesem Hefte beiliegenden Tafeln II—VIII. — Sachs, Jul., Nachtrag zu der Abhandlung XIX „über chlorotische Gartenpflanzen". (S. 433—560.) 888. *ℳ 6.—.

—— aus der chirurgischen Klinik der königl. Universität Berlin. Hrsg. von Ernst v. Bergmann. 1. Thl. gr. 8. (III, 204 S. mit 4 chromolithogr. Taf.) Berlin 886, Hirschwald. * 8 —

Aus: Archiv für klinische Chirurgie und Berliner klinische Wochenschrift, besonders abgedruckt.

—— dass. — 2. und 3. Thl. gr. 8. Ebendas. [2. Thl. (III, 218 S. mit 3 Taf. Abbild. und Holzschn.) 887. *ℳ 8.—.; 3. Thl. (150 S.) 888. *ℳ 4.50.] * 12 80

Aus: Archiv für klinische Chirurgie, besonders abgedruckt.

—— aus der chirurgischen Universitäts-Poliklinik zu Leipzig. Hrsg. von Benno Schmidt. 1. Heft. gr. 8. (VII, 68 S. mit 13 Abbild. im Text und 7 Taf.) Leipzig 888, F. C. W. Vogel. * 4 —

—— des VI. internationalen Congresses für Hygiene und Demographie zu Wien 1887. 37 Hefte und 6 Ergänzungshefte. 8. (1285 S. mit Taf.) Wien 888, Deutike Verlag. ** 55 —

—— aus dem kaiserl. Gesundheitsamte. [Beihefte zu den Veröffentlichungen des kaiserl. Gesundheitsamtes.] 1. Bd. 5 Hefte. Lex.-8. (III, 586 S. mit 13 Taf.) Berlin 886, Springer. * 26 —

—— dass. — 2. Bd. 5 Hefte. Lex.-8. (III, 542 S. mit 5 Taf. und 1 chromolithogr. Karte.) Ebendas. 887. * 22 —

—— dass. — 3. und 4. Bd. Lex.-8. Ebendas. 888. [3. Bd. (X, 272 S. mit 30 Taf. und 1 Titelbild, nebst Anlagen 87 S.) *ℳ 30.—.; 4. Bd. (404 S. mit Abbild. im Text.) *ℳ 18.—.] * 48 —

Der 3. Bd. enthält den Bericht über die Thätigkeit der zur Erforschung der Cholera im J. 1883 nach Egypten und Indien entsandten Kommission, unter Mitwirkung von Rob. Koch bearb. von Geo. Gaffky.

Arbeiten aus dem pathologischen Institute zu Königsberg i. Pr., s. Beiträge zur pathologischen Anatomie und zur allgemeinen Pathologie.

—— aus dem pathologischen Institut zu München, hrsg. von O. Bollinger. gr. 8. (VIII, 542 S. mit in den Text gedr. Holzschn., 1 Taf. in Lichtdr. und 8 lithogr. Taf.) Stuttgart 886, Enke. * 16 —

—— des pharmakologischen Institutes zu Dorpat. Hrsg. von R. Kobert. I. und II. gr. 8. (VIII, 145; VI, 140 S.) Ebendas. 888. à *ℳ 5.—. * 10 —

—— theologische, aus dem rheinischen wissenschaftlichen Prediger-Verein. In Gemeinschaft mit den übrigen Vorstands-Mitgliedern: Fabri, Kamphausen, Krafft, Mangold, Sänger, Thönes, hrsg. von Fr. Evertsbusch. 6. und 7. Bd. gr. 8. Bonn, Weber. [6. Bd. (V, 160 S.) 885. *ℳ 3.60.; 7. Bd. (III, 108 S.) 886. *ℳ 2.50.] * 6 10

1.—5. Bd. [Elberfeld 1872—82, Friderichs.] Berlin, Wiegandt und Schotte. *ℳ 17.60.

—— aus dem zoologischen Institut zu Graz. 1. Bd. 6 Nrn. und Ed. Osc. Schmidt's Biographie. gr. 8. Leipzig, Engelmann. * 22 60

Inhalt:

Nr. 1. Böhmig, L., Untersuchungen über rhabdocöle Turbellarien. I. Das Genus Graffilla (v. Ihering). (S. 1—29 mit 2 Taf. und 1 Holzschn.) 886. *ℳ 2.—.

» 2. Zelinka, Carl, Studien über Räderthiere. I. Ueber die Symbiose und Anatomie von Rotatorien aus dem Genus Callidina. (S. 41—132 mit 4 Taf. und 1 Holzschn.) 886. *ℳ 6.—.

» 3. Heider, A. R. v., Korallenstudien. (S. 133—192 mit 2 Taf. und 5 Holzschn.) 886. *ℳ 4.—.

» 4. Kerschner, Ludwig, zur Zeichnung der Vogelfeder. (S. 193—200.) 886. * 60 Pf.

» 5. List, Jos. Heinr., Ortheria catophracta Shaw. Eine Monographie. (95 S. mit 6 Taf.) 887. *ℳ 7.—.

» 6. —— zur Kenntniss der Drüsen im Fusse von Tethys fimbriata L. (19 S. mit 1 Taf.) 887. *ℳ 1.—.

Schmidt, R. und L. v. Graff, Ed. Osc. Schmidt. (24 S. mit 1 Portr. in Lichtdr.) 886. *ℳ 1.—.

—— dass. — 2. Bd. Nr. 1—4. gr. 8. Ebendas. * 19 60

Inhalt:

Nr. 1. List, Jos. Heinr., zur Entwickelungsgeschichte der Knochenfische (Labriden). 1. Thl.: Morphologische Ergebnisse. (S. 1—52 mit 3 Taf. und 9 Holzschn.) 887. *ℳ 4.—.

» 2. Kerschner, L., Keimzelle und Keimblatt. (S. 53—74.) 887. * 60 Pf.

» 3. Graff, L. v., die Annelidengattung Spinther. (S. 75—140 mit 9 Taf. und 10 Holzschn.) 887. *ℳ 10.—.

» 4. Zelinka, Carl, Studien über Räderthiere. II. Der Raumparasitismus und die Anatomie von Diesopus Synaptae n. g., n. sp. (S. 141—246 mit 5 Taf. und 4 Holzschn.) 886. *ℳ 5.—.

Vorstehende zehn Abhandlungen sind aus: Zeitschrift für wissenschaftliche Zoologie, besonders abgedruckt.

—— aus dem zoologischen Institute der Universität Wien und der zoologischen Station in Triest. Hrsg. von C. Claus. Tom. VI. 3 Hefte. gr. 8. Wien, Hölder. [1. Heft. (S. 1—148 mit 13 Stnt.) 885. *ℳ 20.—.; 2. und 3. Heft. (III, S. 149—370 mit 22 Stnt.) 886. à Heft *ℳ 18.—.] * 56 —

—— dass. — Tom. VII. 3 Hefte. gr. 8. Ebendas. [1. Heft. (S. 1—132 mit 4 Taf., 4 Zinkogr. und 5 Holzschn.) 886. *ℳ 11.20.; 2. Heft. (S. 133—315 mit 3 Taf. und 2 Holzschn.) 887. *ℳ 22.—.; 3. Heft. (III, S. 317—470 mit 12 Taf.) 888. *ℳ 21.20.] * 54 40

—— aus dem zoologisch-zootomischen Institut in Würzburg. Hrsg. von Carl Semper. 7. Bd. 3. Heft. gr. 8. (III, S. 231—368 mit 7 Stnt.) Wiesbaden 885, Kreidel. * 13 40

1. und 2. Heft. Ebendas. 1884. *ℳ 26.—.

—— dass. — 8. Bd. 3 Hefte. gr. 8. Ebendas. [1. Heft. (S. 1—128 mit 7 Stnt.) 886. *ℳ 18.—.; 2. Heft. (S. 129—222 mit 5 Taf.) 887. *ℳ 12.—.; 3. Heft. (III, S. 223—292 mit 8 Taf.) 888. *ℳ 8.—.] * 38 —

Arbeiter-Freund, der. Zeitschrift für die Arbeiterfrage. Organ des Central-Vereins für das Wohl der arbeitenden Klassen. Hrsg. von Vict. Böhmert in Verbindung mit Rud. Gue 23.—26. Jahrg. 1885—1888. à Jahrg. 4 Hefte. gr. (à Heft ca. 130 S.) Berlin, Simion. à Jahrg. * 10 —

Arbeiter-Freund, der illustrirte. Vertritt die Sache des blauen Kreuzes. 1. Jahrg. Juli—Decbr. 1885. 6 Nrn. (Bog. mit Illustr.) Fol. Vevey. (Leipzig, Buchh. des Vereinshauses.) ℳ ** — 50

—— dass. — 2. Jahrg. 1886. 12 Nrn. (Bog. mit Illustr.) Fol. Bern. (Ebendas.) * 1 —

—— dass. — 3. und 4. Jahrg. 1887 und 1888. à Jahrg. 12 Nrn. (Bog.) Fol. Bern. (Ebendas.) à Jahrg. ** — 60

Arbeiter-Versicherung, die, im deutschen Reiche gegen Krankheit, Unfall und für's Alter. Gemeinnützige Zeitung für alle Betheiligten besonders die Kassenvorstände, und Sprechsaal für Arbeitnehmer und Arbeitgeber. Hrsgbr.: Biet. Quaas und Paul Klein. 2. und 3. Jahrg. 1887 und 1888. à Jahrg. 36 Nrn. (à Nr. 1—1½ Bog.) gr. 4. Dresden, Bloem. à Jahrg. * 8 —

Arbeiter-Versorgung, die. Central-Organ für die Staats- und Gemeindeverwaltungsbehörden ꝛc. zur Ausführung der Gesetzgebung betr. das Arbeiter-Versicherungswesen im Deutschen Reiche. Unter Benutzung amtl. Quellen und nach den Mittheilungen des Reichsversicherungsamtes hrsg. von berühmten Volkswirthen und hervorragenden Verwaltungsbeamten. Redact.: J. Schmitz. 2. Jahrg. 1885. 24 Nrn. (à Nr. 1—1½ Bog.) Lex.-8. [Neuwied, Heuser.] Berlin, Siemenroth und Worms. * 12 —

—— dass. — Hrsg. von hervorragenden Verwaltungsbeamten. Redact.: J. Schmitz. 3. Jahrg. 1886. 24 Nrn. (à Nr. 1½—2 Bog.) Lex.-8. Ebendas. * 12 —

—— dass. — Unter Benutzung amtl. Quellen, nach den Mittheilungen des Reichsversicherungsamtes und unter Mitwirkung hervorragender Verwaltungsbeamten, Juristen, Fachmänner und Ärzte hrsg. und redig. von J. Schmitz. 4. und 5. Jahrg. 1887 und 1888. à Jahrg. 36 Nrn. (Bog.) Lex.-8. Ebendas. à Jahrg. * 12 —

Arbeiterwohl. Organ des Verbandes kathol. Industrieller und Arbeiterfreunde. Redig. von Frz. Hitze. 5.—8. Jahrg. 1885—1888. à Jahrg. 4 Hefte. gr. 8. (à Heft 50—60 S.) Köln, (Bachem.) à Jahrg. * 3 —

Arbeitsstube, die. Zeitschrift für leichte und geschmackvolle Handarbeiten mit farb. Orig.-Mustern für Canevasstickerei, Application und Plattstich, sowie schwarzen Vorlagen für Häkel-, Filet-, Strick- und Stickarbeiten aller Art. Jahrg. 1885. 12 Hefte. (à Heft 1 Chromolithogr. mit 1 Bog. Text.) 8. Berlin, Gebhardi. 1 80

Große Ausg. gr. 8. 3 60

—— dass. — Jahrg. 1886—1888. à Jahrg. 12 Hefte. (à Heft 1 Chromolithogr. mit 1 Bog. Text.) 8. Ebendas. à Jahrg. 2 40

Große Ausg. gr. 8. à Jahrg. 3 60

Arbeo's Vita Corbiniani in der ursprünglichen Fassung. Hrsg. von Sigm. Riezler. gr. 4. (58 S.) München 888, (Franz' Verlag.) ** 1 70

Aus: Abhandlungen der k. bayer. Akademie der Wissenschaften, besonders abgedruckt.

Arbes, J., einige Versuche über totale Reflexion und anomale Dispersion, s. Mach, E.

Arbusow, L., das älteste Wittschopbuch der Stadt Reval (1312—1360). 8. (XII, 224 S.) Reval 888, Kluge's Verlag. * 7 50

Arche, A., die Gewinnung der Metalle und der Producte der chemischen Grossindustrie nach den Arbeiten und Methoden der hervorragendsten Hütten und Fabriken des nördlichen Europas. 1. Heft: Die Gewinnung und Darstellung des Bleies und seiner Producte. gr. 4. (VI, 114 Sp. mit Tab. und 4 autogr. Taf.) Leipzig 888, Felix. * 6 —

Archenholtz, J. W. v., Geschichte des siebenjährigen Krieges, s. Bibliothek der Gesamt-Litteratur des In- und Auslandes.

Architektur, die, der Renaissance in Toscana, nach den Meistern geordnet. Dargestellt in den hervorragendsten Kirchen, Palästen, Villen und Monumenten von der Gesellschaft San Giorgio in Florenz. Hrsg. und weitergeführt von Carl v. Stegmann, Baron H. v. Geymüller und A. Widmann. Mit ausführl. illustr. Text von Baron Heinr. G. Geymüller. (In ca. 30 Lfgn.) 1. und 2. Lfg. gr. Fol. (10 Lichtdr. und 11 Kpfrt. mit 12 Bl. Text.) München 885,88, Verlagsanstalt für Kunst und Wissenschaft.

Allgemeine Ausg. in Mappe à Lfg. *ℳ 50.—. * 100 —

Protektor-Ausg. in Mappe à Lfg. *ℳ 80.—. * 160 —

Architecture moderne de Vienne. Série A.: Architecture privée. 3. vol. Publié par Ludw. Tischler. 1.—7. livr. Fol. (à livr. 8 Kpfrt.) Wien 885—87, A. Lehmann. à Livr. *ℳ 8.—. * 56 —

—— dass. — Série B.: Les monuments de Vienne. 1. vol. 15.—20. livr. (fin.) Fol. Ebendas. 886. à Livr. *ℳ 12.—. * 72 —

Inhalt:
L'opéra de la cour par van der Nüll et Siccardsburg. Le palais de justice par A. v. Wilemans. 15.—20. livr. (fin.) (36 Kpfr.- und hellogr. Taf. mit 48 Bl. Text.)

—— dass. — 2. vol. 1.—14. livr. Fol. Ebendas. 886—88. à Livr. *ℳ 14.—. * 168 —

Edition de luxe à *ℳ 20.—. * 280 —

Inhalt:
L'université par H. v. Ferstel. Le parlement par Th. v. Hansen. L'église du St. Sauveur par H. v. Ferstel. 1.—14. livr. (à livr. 6 Kpfrt.)

Archiv für mikroskopische Anatomie, hrsg. von v. la Valette St. George und W. Waldeyer. Fortsetzung von Max Schultze's Archiv. 25. Bd. 4 Hefte. gr. 8. Bonn 885, Cohen und Sohn. [1. Heft. (S. 1—136 mit 7 Stnt.) *ℳ 9.—; 2.—4. Heft. (IV, S. 137—620 mit 1 Holzschn. und 20 Stnt.) *ℳ 81.—.] * 40 —

—— dass. — 26. Bd. 4 Hefte. gr. 8. (Mit 27 Stnt.) Ebendas. 886. [1. Heft. (XXXII, S. 1—128.) *ℳ 9.—; 2. Heft. (S. 129—326.) *ℳ 11.—; 3. Heft. (S. 327—538.) *ℳ 11.—; 4. Heft. (S. 539—644.) *ℳ 11.—.] * 42 —

—— dass. — 27. Bd. 4 Hefte. gr. 8. Ebendas. 886. [1. Heft. (S. 1—180 mit 1 Holzschn. und 8 Taf.) *ℳ 11.—; 2. Heft. (S. 181—384 mit 6 Taf.) *ℳ 11.—; 3. Heft. (S. 385—480 mit 12 Taf.) *ℳ 12.—; 4. Heft. (IV, S. 481—658 mit 10 Taf.) *ℳ 16.—.] * 50 —

—— dass. — 28. Bd. 4 Hefte. gr. 8. Ebendas. 886. [1. Heft. (S. 1—90 mit 12 Taf.) *ℳ 10.—; 2. Heft. (S. 91—224 mit 6 Taf.) *ℳ 11.—; 3. Heft. (S. 225—304 mit 12 Taf.) *ℳ 10.—; 4. Heft. (IV, S. 305—448 mit 6 Taf.) *ℳ 10.—.] * 41 —

—— dass. — 29. Bd. 4 Hefte. gr. 8. Ebendas. 887. [1. Heft. (S. 1—156 mit 6 Taf.) *ℳ 11.—; 2. Heft. (S. 157—306 mit 11 Taf.) *ℳ 12.—; 3. Heft. (S. 307—470 mit 7 Taf.) *ℳ 10.—; 4. Heft. (S. 471—629 mit 11 Taf.) *ℳ 13.—.] * 46 —

—— dass. — 30. Bd. 4 Hefte. gr. 8. Ebendas. 887. [1. Heft. (S. 1—182 mit 10 Taf.) *ℳ 12.—; 2. Heft. (S. 183—326 mit 6 Taf.) *ℳ 10.; 3. Heft. (S. 327—494 mit 10 Taf.) *ℳ 12.—; 4. Heft. (IV, S. 495—668 mit 12 Taf.) *ℳ 14.—.] * 48 —

—— dass. — 31. Bd. 4 Hefte. gr. 8. Ebendas. 888. [1. Heft. (S. 1—112 mit 7 Taf.) *ℳ 10.—; 2. Heft. (S. 113—302 mit 10 Taf.) *ℳ 12.—; 3. Heft. (S. 303—482 mit 5 Taf.) *ℳ 10.—; 4. Heft. (IV, S. 483—613 mit 8 Taf.) *ℳ 11.—.] * 43 —

—— dass. — 32. Bd. 4 Hefte. gr. 8. Ebendas. 888. [1. Heft. (S. 1—232 mit 6 Taf.) *ℳ 12.—; 2. und 3. Heft. (S. 233—592 mit 13 Taf.) *ℳ 20.—; 4. Heft. (IV, S. 593—687 mit 8 Taf.) *ℳ 11.—.] * 43 —

—— dass. — Namen- und Sachregister zu Bd. 21—30, bearb. von Ludw. Schirmeyer. gr. 8. (220 S.) Ebendas. 898. * 9 —

—— für Anatomie und Entwickelungsgeschichte. Zugleich Fortsetzung der Zeitschrift für Anatomie und Entwickelungsgeschichte. Unter Mitwirkung von Chr. Aeby, Al. Ecker, Jos. Gerlach etc. hrsg. von Wilh. His und Wilh. Braune. Jahrg. 1885—1888. à Jahrg. 6 Hefte. gr. 8. (à Heft ca. 80 S. mit eingedr. Holzschn. und Stnt.) Leipzig, Veit und Comp. à Jahrg. * 40 —

Archiv für Anatomie und Physiologie. Fortsetzung des von Reil, Reil und Autenrieth, J. F. Meckel, Joh. Müller, Reichert und Du Bois-Reymond hrsg. Archives. Hrsg. von Wilh. His und Wilh. Braune, und Emil Du Bois-Reymond. Jahrg. 1885—1888. à Jahrg. 2 Abthlgn. (anatomische und physiologische) à 6 Hefte. gr. 8. (à Heft ca. 90 S. mit eingedr. Holzschn. und Stnt.) Leipzig, Veit und Comp.
à Jahrg. * 50 —

Die Abthlgn. erscheinen auch gesondert u. d. T.: Archiv für Anatomie und Entwickelungsgeschichte, sowie Archiv für Physiologie.

—— dass. — Jahrg. 1885. Suppl.-Bd. zur physiolog. Abthl. gr. 8. (V, 265 S. mit 10 Holzschn. und 11 Taf.) Ebendas. * 11 —

Inhalt:

Goldscheider, Alfr., neue Thatsachen über die Hautsinnesnerven. — Tigerstedt, Rob., Untersuchungen über die Latenzdauer der Muskelzuckung in ihrer Abhängigkeit von verschiedenen Variabeln.

—— dass. — Jahrg. 1886. Suppl.-Bd. zur physiolog. Abthl. gr. 8. (V, 310 S. mit 23 Abbild. im Text und 18 Taf.) Ebendas. * 14 —

Inhalt:

Kries, J. v., zur Kenntniss der willkürlichen Muskelthätigkeit. — Falk, Friedr., über Hefe-Einspritzung. — Nikolaides, K., über die Curve, nach welcher die Erregbarkeit des Muskels abfällt. — Taljanoff, A., Beitrag zur Lehre von der Natur der hemmenden Wirkung des Vagus auf das Herz. — Pichomiroff, A., die künstliche Parthenogenese bei Insecten. — Mosso, Angelo, periodische Athmung und Luxusathmung. — Lukjanow, S. M., Wärmelieferung und Arbeitskraft des blutleeren Säugthiermuskels. — Bunge, G., wie ist die Resorption der Luft aus der Pleurahöhle zu erklären? — Frey, Max v., kurzer Bericht über eine wissenschaftliche Reise nach Frankreich. — Goldscheider, Alfred, histologische Untersuchungen über die Endigungsweise der Hautsinnesnerven beim Menschen. — Holovtschiner, K., über haemorrhagische Dyspnoë. — Rosenthal, Max, über die Form der Kohlensäure- und Sauerstoffdyspnoë. — Teres, J., Beschreibung eines Hersphantoms aus Gummi. — Langendorff, O., Untersuchungen über die Zuckerbildung in der Leber. — Alms, H., die Wirkung des Cocains auf die peripherischen Nerven.

—— dass. — Jahrg. 1887. Suppl.-Bd. zur physiolog. Abthl. gr. 8. (148 S. mit 13 Taf.) Ebendas. * 14 —

Inhalt:

Stolnikow, Vorgänge in den Leberzellen, insbesondere bei der Phosphorvergiftung. — Leonard, Alice, der Einfluss der Jahreszeit auf die Leberzellen von Rana temporaria. — Iwanoff, Wera, Beitrag zur Kenntniss der physiologischen Wirkung des Antipyrins. — Lukjanow, S. M., Beiträge zur Morphologie der Zelle. — Wissokowitsch, W., die Gewinnung der Milchsäure aus der künstlich durchbluteten Leber. — Baldi, Dario, einige Beobachtungen über die Verbreitung des Jecorins im thierischen Organismus. — Wlassak, Rud., das Kleinhirn des Frosches. — Eisenberger und V. Hofmeister, Beitrag zur Lehre von der Speichelsecretion.

Suppl.-Bd. zu Jahrg. 1888 ist nicht erschienen.

—— für pathologische Anatomie und Physiologie und für klinische Medicin. Hrsg. von Rud. Virchow. 101—110. Bd. oder 10. Folge 1.—10. Bd. à 3 Hefte. gr. 8. (à Heft ca. 200 S. mit Taf.) Berlin 885—87, G. Reimer. à Bd. * 11 —

—— dass. — 111.—114. Bd. oder 11. Folge 1.—4. Bd. à 3 Hefte. gr. 8. (à Heft ca. 216 S. mit Stnt.) Ebendas. 888.
à Bd. * 12 —

—— für Anthropologie. Zeitschrift für Naturgeschichte und Urgeschichte des Menschen. Organ der deutschen Gesellschaft für Anthropologie, Ethnologie und Urgeschichte. Unter Mitwirkung von A. Bastian, O. Fraas, F. v. Hellwald etc. hrsg. und redig. von A. Ecker, L. Lindenschmit und J. Ranke. 16. Bd. 4 Vierteljahrshefte. gr. 4. Braunschweig, Vieweg und Sohn. [1. und 2. Vierteljahrsheft. (S. 1—274 und Correspondensblatt 1885: S. 1—64 mit eingedr. Holzst. und 1 Stnt.) 885. *ℳ 21.—; 3. Vierteljahrsheft. (S. 275—562 und Correspondensblatt 1885: IV, S. 65—176 mit eingedr. Holzst., 1 Stnt. und 5 chromolithogr. Karten.) 886. *ℳ 25.—; 4. Vierteljahrsheft. (X, S. 563—662; Bibliographie 185 S. mit 1 chromolithogr. Karte.) 886. *ℳ 25.—.] * 71 —

—— dass. — Unter Mitwirkung von A. Bastian, O. Fraas, F. v. Hellwald etc. hrsg. und redig. von L. Lindenschmit und J. Ranke. 17. Bd. 4 Vierteljahrshefte. gr. 4. Ebendas. [1. und 2. Vierteljahrsheft. (VI, S. 1—171 und Correspondenzblatt 1886: IV, S. 95—170 und 1887: S. 1—44 mit eingedr. Holzst. und 9 Stnt.) 887. *ℳ 18.—.; 3. und 4. Vierteljahrsheft. (X, S. 173—395; die anthropolog. Sammlungen Deutschlands, Privatsammlungen I.: VIII, 181 S. und Literaturverzeichniss 194 S., Correspondenzblatt 1887: IV, S. 45—188 und 1888: S. 1—32 mit eingedr. Holzschn. und 7 Taf.) 887,88. *ℳ 61.—.] * 79 —

Archiv für Anthropologie. Zeitschrift für Naturgeschichte und Urgeschichte des Menschen. Organ der deutschen Gesellschaft für Anthropologie, Ethnologie und Urgeschichte. Unter Mitwirkung von A. Bastian, O. Fraas, F. v. Hellwald etc. hrsg. und redig. von L. Lindenschmit und J. Ranke. 18. Bd. 1.—3. Vierteljahrsheft. gr. 4. Braunschweig 888, Vieweg und Sohn. [1. und 2. Vierteljahrsheft. (S. 1—191 und Correspondenzblatt 1888: S. 33—56 mit eingedr. Holzschn. und 5 Taf.) *ℳ 15.—.; 3. Vierteljahrsheft. (S. 193—295 und Correspondenzblatt 1888, August bis October: S. 57—130.) *ℳ 8.—.] * 23 —

—— für die Artillerie- und Ingenieur-Offiziere des deutschen Reichsheeres. Redact.: Schröder und Meinardus. 49.—51. Jahrg. 1885—1887. 92.—94. Bd. à Bd. 6 Hefte. (à Heft 5—6 Bog. mit Stnt.) gr. 8. Berlin, Mittler und Sohn.
à Jahrg. * 12 —

—— baff. — Redact.: Schröder. 52. Jahrg. 1888. 95. Bd. 6 Hefte. (à Heft 5—6 Bog. mit Stnt.) gr. 8. Ebendas. * 12 —

—— für Augenheilkunde, unter Mitwirkung von H. Pagenstecher in deutscher und engl. Sprache hrsg. von H. Knapp und C. Schweigger. 15. Bd. 4 Hefte. gr. 8. (à Heft ca. 130 S. mit eingedr. Holzschn. und Taf.) Wiesbaden 885, Bergmann. * 16 —

—— für Augenheilkunde in deutscher und engl. Sprache hrsg. von H. Knapp und C. Schweigger. 16.—19. Bd. à 4 Hefte. gr. 8. (à Heft ca. 130 S. mit eingedr. Holzschn. und Taf.) Ebendas. 886—88. à Bd. * 16 —

—— dass. — 17. Bd. Suppl. gr. 8. Ebendas. 886. * 4 —

Inhalt:

Zeitschrift für vergleichende Augenheilkunde. Unter Mitwirkung von Albrecht, Bayer, O. Bollinger etc. hrsg. von R. Berlin und O. Kvarebusch. 4. Jahrg. [1886.] (VII, 151 S. mit 11 Holzschn.)

—— das. Bibliographische Wochenschrift, hrsg. von Phpp. Stein. [I.] Jahrg. 1888. 52 Nrn. (à Nr. ½—1 Bog.) Lex.-8. [Berlin, Schildberger.] Leipzig, Wiesenthal. * 8 —

—— für Bractеatenkunde. Hrsg. von Rud. v. Höfken. 1. Bd. 1.—9. Heft. gr. 8. (à Heft ca. 32 S. mit Stnt.) Wien 885—88, (Frick.) pro Bd. von 12 Heften ** 15 —
Abonnement auf je 4 Hefte ** 5 —

—— für Buchdruckerkunst und verwandte Geschäftszweige. Hrsg. von Alex. Waldow. 22.—25. Bd. 1885—1888. à Jahrg. 12 Hefte. (à Heft 1—2 Bog. mit Beilagen und Illustr.) gr. 4. Leipzig, Waldow. à Jahrg. * 12 —

—— für klinische Chirurgie. Hrsg. von B. von Langenbeck. Redig. von Billroth und Gurlt. 32. Bd. 4 Hefte. gr. 8. Berlin 885, Hirschwald. [1.—3. Heft. (S. 1—762 mit eingedr. Holzschn. und 10 Stnt.) *ℳ 27.—.; 4. Heft. (VI, S. 763—1008 mit Holzschn. und 3 Taf.) *ℳ 8.—.] * 35 —

—— dass. — 33. Bd. 4 Hefte. gr. 8. Ebendas. 886. [1. und 2. Heft. (S. 1—530 mit eingedr. Holzschn., Chemigr. und 6 Stnt.) *ℳ 18.—.; 3. und 4. Heft. (IV, S. 531—934 mit Holzschn. und 26 Taf.) *ℳ 22.—.] * 40 —

—— dass. — 34. Bd. 4 Hefte. gr. 8. Ebendas. 887. [1. und 2. Heft. (S. 1—462 mit Holzschn. und 3 Stnt.) à Heft *ℳ 7.—.; 3. und 4. Heft. (V, S. 463—962 mit Holzschn. und 10 Taf.) *ℳ 19.—.] * 33 —

—— dass. — 35. Bd. gr. 8. (479; IV, 536 S. mit Holzschn. und 14 Taf.) Ebendas. 887. * 33 —

—— dass. — Begründet von B. v. Langenbeck. Hrsg. von E. v. Bergmann, Th. Billroth, E. Gurlt. 36. Bd. 4 Hefte. gr. 8. Ebendas. [1. und 2. Heft. (S. 1—526 mit Holzschn.

	ℳ Pf.
und 7 Taf.) 887. *ℳ 17.; 3. und 4. Heft. (V, S. 527—1012 mit Holzschn. und 3 Taf.) 888. *ℳ 15.—.]	* 32 —
Archiv für klinische Chirurgie. Begründet von B. v. Langenbeck. Hrsg. von E. v. Bergmann, Th. Billroth, E. Gurlt. 37. Bd. 4 Hefte. gr. 8. Berlin 888, Hirschwald. [1. Heft. (S. 1—234 mit Holzschn. und 4 Taf.) *ℳ 9.—.; 2. Heft. (S. 235—460 mit Holzschn. und 2 Taf.) *ℳ 8.—.; 3. Heft. (S. 461—679 mit 5 Taf.) *ℳ 9.—.; 4. Heft. (VI, S. 681—893 mit 3 Taf.) *ℳ 8.—.]	* 34 —
—— für die civilistische Praxis. Hrsg. von Bülow, Degenkolb, Franklin, Mandry. 68. Bd. [Neue Folge 18. Bd.] 3 Hefte. gr. 8. (à Heft ca. 160 S.) Freiburg i. Br. 886, Mohr.	* 9 —
—— dass. — Hrsg. von Degenkolb, Franklin, Hartmann, Mandry. 69. Bd. [Neue Folge 19. Bd.] 3 Hefte. gr. 8. (à Heft ca. 150 S.) Ebendas. 886.	* 9 —
—— dass. — Hrsg. von Franklin, Hartmann, Mandry und v. Kohlhaas. 70. und 71. Bd. [Neue Folge 20. und 21. Bd.] à Bd. 3 Hefte. gr. 8. (à Heft 150—160 S.) Ebendas. 886,87. à Bd.	* 9 —
—— dass. — Hrsg. von Degenkolb, Franklin, Hartmann, Mandry und v. Kohlhaas. 72. Bd. [Neue Folge 22. Bd.] 3 Hefte. gr. 8. (à Heft ca. 160 S.) Ebendas. 887.	* 9 —
—— für civilrechtliche Entscheidungen der sächsischen Justizbehörden. In actenmäß. Darstellungen unter Mitwirkung von Mitgliedern genannter Behörden. Begründet von Friedr. Alb. Wengler, fortgesetzt von Bernh. Francke. Neue Folge. 6.—9. Jahrg. 1885—1888. à Jahrg. 52 Nrn. (Bog.) Lex.-8. Leipzig, Roßberg'sche Buchh. à Jahrg.	* 12 —
—— für das Civil- und Criminal-Recht der königl. preuß. Rheinprovinz. 76.—79. Bd. oder Neue Folge 69.—72. Bd. à 5 Hefte. gr. 8. (à Heft ca. 80 S.) Köln 885—88, P. Schmitz Wittwe. à Bd.	* 7 —
—— dass. — General-Register (5. Bd.) über den Gesammt-Inhalt der von 1878 bis 1887 erschienenen 9 Bde. [69. bis incl. 77. Bd.] 2 Lfgn. hoch 4. (80; ... S.) Ebendas. 887.	* 7 —
—— für Eisenbahnwesen. Hrsg. im Ministerium für öffentl. Arbeiten. Jahrg. 1885—87. à Jahrg. 6 Hefte. Lex.-8. (à Heft ca. 120 S.) Berlin, C. Heymanns Verlag. à Jahrg.	* 8 —
—— dass. — Jahrg. 1885. Beilageheft zu Heft 5. gr. 8. Ebendas.	* 2 50
	Einzelpr. * 3 —

Inhalt:
Die allgemeinen Tarifvorschriften nebst Güterklassifikation. Thl. I. Abschn. B des deutschen Eisenbahngütertarifs. Erläutert von Heinsius. (114 S.)

—— dass. — Jahrg. 1888. 6 Hefte. Lex.-8. (à Heft ca. 150 S. mit Beilagen.) Berlin, Springer.	* 12 —
—— für Entscheidungen der obersten Gerichte in den deutschen Staaten, s. Seuffert, J. A.	
—— internationales, für Ethnographie. Hrsg. von Krist. Bahnson, Guido Cora, G. J. Dozy, K. Petri, J. D. E. Schmeltz und L. Serrurier. Redact.: J. D. E. Schmeltz. 1. Bd. 6 Hefte. gr. 4. (1. Heft III, 32 S. mit 3 Chromolithogr.) Leiden 888. (Leipzig, C. F. Winter'sche Verlagsh.)	* * 21 —
—— für Feuerschutz und Rettungswesen. Central-Blatt für Feuerwehren und Versicherungsanstalten, Bau-, Feuer- und Wohlfahrts-Polizei-Verwaltungen im Deutschen Reiche, Oesterreich-Ungarn und der Schweiz. Mit besond. Berücksicht. der Brandursachen, des Feuerlösch-, Beleuchtungs-, Heizungs-, Telegraphen-, Wasserversorgungs- und Versicherungswesen, sowie der neuesten Apparate und Erfindungen. Unter Mitwirkung von Behörden und Fachautoritäten, sowie der Commission für Feuer- und Verkehrssicherheit in Leipzig. Hrsg. von Wilh. Doehring. 2.—4. Jahrg. 1885—1887. à Jahrg. 24 Nrn. (à Nr. 2 Bog.) hoch 4. Leipzig, Leiner. à Jahrg.	* 6 —
5. Jahrg vgl. Archiv und Centralblatt für Feuerschutz.	
—— für Geschichte des deutschen Buchhandels, s. Publikationen des Börsen-Vereins.	

	ℳ Pf.
Archiv für Frankfurts Geschichte und Kunst. 3. Folge. Hrsg. von dem Vereine für Geschichte und Alterthumskunde zu Frankfurt am Main. 1. Bd. gr. 8. (VII, 346 S. mit 1 Bildniss L. H. Eulers.) Frankfurt a. M. 868, Völcker.	* 4 50
—— für die Geschichte der Republik Graubünden [Fortsetzung zu Mohr's Codex diplomaticus], s. Jecklin, C., Urkunden zur Verfassungsgeschichte Graubündens.	
—— des Vereins für die Geschichte des Herzogth. Lauenburg. 1. Bd. 2. und 3. (Schluß-)Heft. gr. 8. (IV, S. 101—400.) Mölln 885. (Ratzeburg, Schmidt.) à Heft *ℳ 2.—.	* 4 —
—— dass. — 2. Bd. 1. und 2. Heft. gr. 8. (III, 135; IV, 145 S.) (Ebendas.) 887. à Heft *ℳ 2.—.	* 4 —
—— für die Geschichte Liv-, Est- und Curlands. Mit Unterstützung der estländ. literar. Allerhöchst bestätigten Gesellschaft, hrsg. von C. Schirren. Neue Folge. 11. Bd. gr. 8. Reval 885, Kluge's Verlag.	* 7 50

Inhalt:
Schirren, C., neue Quellen zur Geschichte des Unterganges livländischer Selbständigkeit. Aus dem dän. geh. Archive zu Kopenhagen hrsg. 3. Bd. (VIII, 391 S.)

—— dass. — 3. Folge. 1. Bd. Revaler Stadtbücher. 1. Bd. gr. 8. (XII, 224 S.) Ebendas. 888.	* 7 50
—— deutsches, für Geschichte der Medicin und medicinischen Geographie. Hrsg. von Heinr. Rohlfs. 8. Bd. 4 Hefte. gr. 8. (IV, 510 S.) Leipzig 885, Hirschfeld.	* 12 —
Nicht weiter erschienen.	
—— oberbayerisches, für vaterländische Geschichte. Hrsg. vom hist. Vereine für Oberbayern. 42. Bd. gr. 8. (III, 340 S.) München 885, (Franz' Verlag.)	* 3 —
—— dass. — 43. und 44. Bd. gr. 8. (306; 287 S.) (Ebendas.) 886,87. à Bd.	** 4 50
—— für österreichische Geschichte. Hrsg. von der zur Pflege vaterländ. Geschichte aufgestellten Commission der kaiserl. Akademie der Wissenschaften. 66. Bd. 2. Hälfte, 67.—70. Bd. und 71. Bd. 1. Hälfte. Lex.-8. Wien, (Gerold's Sohn.) [66. Bd. 2. Hälfte. (S. 315—548.) 885. *ℳ 3.20.; 67. Bd. 1. Hälfte. (S. 1—189.) 885. *ℳ 2.60.; 2. Hälfte. (III, S. 191—462.) 886. *ℳ 4.—.; 68. Bd. 1. Hälfte. (S. 1—207.) 886. *ℳ 2.80.; 2. Hälfte. (III, S. 209—501.) 887. *ℳ 4.—.; 69. Bd. (XII, 431 S.) 887. *ℳ 6.60.; 70. Bd. (571 S.) 887. *ℳ 7.60.; 71. Bd. 1. Hälfte. (S. 1—296.) 888. *ℳ 4.—.]	* 34 80
—— dass. — 71. Bd. 2. Hälfte, 72. und 73. Bd. Lex.-8. Wien 888, (Tempsky. — Leipzig, Freytag.) [71. Bd. 2. Hälfte. (III, 297—452.) *ℳ 2.20.; 72. Bd. 1. Hälfte. (S. 1—304.) *ℳ 4.—.; 2. Hälfte. (III, S. 305—613.) *ℳ 4.50.; 73. Bd. 1. Hälfte. (S. 1—274.) *ℳ 3.60.; 2. Hälfte. (S. 275—508.) *ℳ 3.20.]	* 17 50
—— für Geschichte der Philosophie in Gemeinschaft mit Herm. Diels, Wilh. Dilthey, Benno Erdmann und Ed. Zeller hrsg. von Ludw. Stein. 1. und 2. Bd. à Bd. 4 Hefte. gr. 8. (à Heft ca. 160 S.) Berlin 887,88, G. Reimer. à Bd. *ℳ 12.—.	* 24 —
—— neues, für sächsische Geschichte und Alterthumskunde. Hrsg. von Hub. Ermisch. 6.—9. Bd. à Bd. 4 Hefte. gr. 8. (à Heft ca. 80 S.) Dresden 885—88, Baensch. à Heft *ℳ 1.50.; à Jahrg.	* 6 —
—— für vaterländische Geschichte und Topographie. Hrsg. von dem Geschichtvereine für Kärnten. Unter Redact. des Vereins-Ausschusses. 15. Jahrg. gr. 8. (65 S.) Klagenfurt 885, (Heyn.)	* 1 60
—— dass. — 16. Jahrg. gr. 8. (166 S.) Klagenfurt 886, (v. Kleinmayr.)	* 4 —
—— neues, der Gesellschaft für ältere deutsche Geschichtskunde zur Beförderung einer Gesammtausgabe der Quellenschriften deutscher Geschichten des Mittelalters. 11.—14. Bd. à Bd. 3 Hefte. (à Heft 13—14 Bog.) gr. 8. Hannover 885—88, Hahn'sche Buchh. à Bd.	* 12 —

	ℳ Pf.
Archiv für soziale Gesetzgebung und Statistik. Vierteljahresschrift zur Erforschung der gesellschaftl. Zustände aller Länder. In Verbindung mit einer Reihe namhafter Fachmänner des In- und Auslandes hrsg. von Heinr. Braun. 1. Jahrg 4 Hefte. gr. 8. (à Heft IV, 200 S.) Tübingen 888, Laupp'sche Buchh.	* 12 —
Einzeln à Heft	* 4 —
—— für öffentliche Gesundheitspflege in Elsass-Lothringen. Hrsg. vom ärztlich-hygien. Verein. Redig. von Herm. Wasserfuhr. 9. Bd. gr. 8. (IV, 243 S.) Strassburg 884, Schmidt's Universitäts-Buchh.	* 6 —
—— dass. — 10. Bd.: Topographie der Stadt Strassburg, nach ärztlich-hygien. Gesichtspunkten bearb. Hrsg. von dem elsass-lothring. ärztlich-hygien. Vereine als Festschrift für die diesjähr., in Strassburg tagende Versammlung deutscher Naturforscher und Aerzte. Redig. von J. Krieger. gr. 8. (XII, 496 S. mit 5 Karten, 2 Taf. mit Querprofilen, 1 Facs., 1 graph. Darstellung und 24 in den Text eingedr. Fig.) Ebendas. 885.	* 20 —
—— dass. — Redig. von Jos. Krieger. 11. Bd. gr. 8. (VI, 156 S.) Ebendas. 887.	* 6 —
—— für Gynäkologie. Hrsg. von F. Birnbaum, C. v. Braun, G. Braun etc. Redig. von Credé und Gusserow. 25. Bd. gr. 8. (VI, 503 S. mit 77 eingedr. Holzschn. und 4 Stnt.) Berlin 884, Hirschwald.	* 16 —
—— dass. — 26. Bd. 3 Hefte. gr. 8. (IV, 486 S. mit eingedr. Holzschn. und 6 Stnt.) Ebendas. 885.	* 15 —
—— dass. — 27. Bd. 3 Hefte. gr. 8. (IV, 498 S. mit 12 Holzschn., 6 Stnt. und 7 Curventaf.) Ebendas. 886.	* 19 —
—— dass. — 28. Bd. gr. 8. (IV, 510 S. mit Holzschn., 1 Curven- und 5 Stnt.) Ebendas. 886.	* 17 —
—— dass. — 29. Bd. 3 Hefte. gr. 8. (IV, 510 S. mit 5 Holzschn. und 9 Stnt.) Ebendas. 887.	* 19 —
—— dass. — 30. Bd. 3 Hefte. gr. 8. (IV, 478 S. mit 9 Holzschn., 6 Stnt. und 1 Curventaf. und Sach- und Namenregister zu Bd. 21—30 12 S.) Ebendas. 887.	* 17 80
—— dass. — 31. Bd. 3 Hefte. gr. 8. (IV, 484 S. mit 24 Holzschn. und 12 Taf.) Ebendas. 887.	* 20 —
—— dass. — 32. Bd. 3 Hefte. gr. 8. (IV, 508 S. mit 3 Holzschn. und 5 Stnt.) Ebendas. 888.	* 16 —
—— dass. — 33. Bd. 3 Hefte. gr. 8. (497 S. mit 6 Holzschn. und 8 Stnt.) Ebendas. 888.	* 19 —
—— für Theorie und Praxis des allgemeinen deutschen Handels- und Wechselrechts. Begründet im J. 1863 von F. B. Busch, fortgesetzt von H. Busch. 47. Bd. 3 Hefte. gr. 8. (IV, 388 S.) Berlin 886, C. Heymanns Verlag.	* 8 —
—— dass. — 48. Bd. 3 Hefte [Mit Sach- und Quellenregister und Formularen von Lagerscheinen und Warrants.] gr. 8. (IV, 410 S.) Ebendas. 888.	* 8 —
—— für Heimatkunde, von Frz. Schumi. Geschichtsforschungen, Quellen, Urkunden und Regesten. 1. und 2. Bd. Lex.-8. Laibach, (v. Kleinmayr und Bamberg.) [1. Bd. (VIII, 338 S., nebst Urkunden- und Regestenbuch, 1. Bd., 210 S.) 882,83; 2. Bd. (VI, 393 S., nebst Urkunden- und Regestenbuch, 2. Bd., 170 S.) 884—87.] à Bd.	* 13 80
—— des historischen Vereins des Kantons Bern. 11. Bd. 2.—5. Heft. gr. 8. Bern, (Jent und Reinert.) [2. Heft. (S. 121—146.) 883. * 60 Pf.; 3. Heft. (S. 147—273.) 884. *ℳ 1.25.; 4. Heft. (S. 274—450.) 885. *ℳ 1.90.; 5. Heft. (S. 451—594.) 886. *ℳ 1.60.]	** 5 35
—— dass. — 12. Bd. 1. Heft. gr. 8. (S. 1—162.) Ebendas. 887.	** 2 15
—— des historischen Vereins von Unterfranken und Aschaffenburg. 27.—30. Bd. gr. 8. Würzburg, Woerl. [27. Bd. (321 S.) 884. *ℳ 2.—.; 28. Bd. (382 S. mit 1 Karte.) 885. *ℳ 2.—.; 29. Bd. (352 S. mit 1 Wappentaf.) 886. *ℳ 2.—.; 30 Bd. (288 S. mit 7 Taf.) 887. *ℳ 3.20.]	* 9 20

	ℳ Pf.
Archiv für Hygiene. Unter Mitwirkung von J. Bockendahl, O. Bollinger, E. Emmerich etc. hrsg. von J. Forster, Fr. Hofmann, M. v. Pettenkofer. 2. und 3. Bd. à 4 Hefte. gr. 8. (IV, 512 S. mit 3 Taf.; IV, 528 S. mit 4 Taf.) München 884,85, Oldenbourg. à Bd. *ℳ 15.—.	* 30 —
—— dass. — Unter Mitwirkung von J. Bockendahl, O. Bollinger, H. Buchner etc. hrsg. von J. Forster, Fr. Hofmann, M. v. Pettenkofer. 4.—7. Bd. à 4 Hefte. gr. 8. (IV, 546; IV, 488; IV, 501 S. mit 3 Taf.; III, 440 S. mit 5 Taf.) Ebendas. 886. à Bd. *ℳ 15.—.	* 60 —
—— für Kinderheilkunde, hrsg. von A. Baginsky, M. Herz, A. Monti. 6.—9. Bd. à 6 Hefte. gr. 8. (à Heft ca. 80 S.) Stuttgart 885—87, Enke. à Bd. *ℳ 12.—.	* 48 —
—— dass. — 10. Bd. 6 Hefte. gr. 8. (à Heft ca. 80 S.) Ebendas. 888.	* 15 —
—— für katholisches Kirchenrecht mit besond. Rücksicht auf Deutschland, Oesterreich-Ungarn und die Schweiz. Hrsg. von Friedr. H. Vering. Jahrg. 1885—1888. 53.—60. Bd. [Neue Folge 47.—54. Bd.] à 3 Hefte. gr. 8. (à Heft ca. 200 S.) Mainz, Kirchheim. à Bd. *ℳ 7.—.	* 56 —
—— für christliche Kunst. Organ des Rottenburger Diöcesan-Vereins für christl. Kunst. Hrsg. von Fr. S. Schwarz. Jahrg. 1885. 12 Nrn. (à Nr. ½—¾ Bog.) Lex.-8. Stuttgart, Deutsches Volksblatt.	* 2 70
—— dass. — Hrsg. und redig. von Keppler. Jahrg. 1886—1888. à Jahrg. 12 Nrn. (à Nr. ½—¾ Bog.) Lex.-8. Ebendas. à Jahrg.	** 4 10
—— für kirchliche Kunst, hrsg. von Thdr. Prüfer. 9.—11. Jahrg. 1885—1887. à Jahrg. 12 Nrn. (Bog. mit eingedr. Holzschn. und Taf.) gr. 4. Berlin, Prüfer. à Jahrg.	* 6 —
—— für naturwissenschaftliche Landesdurchforschung von Böhmen. 5. Bd. Nr. 4—6. Lex.-8. Prag, Rivnáč.	* 8 80

Inhalt:

Nr. 4. Dědeček, Jos., die Lebermoose [Musci hepaticæ] Böhmens. (71 S.) 885. *ℳ 2.—.
» 5. Krejčí, Joh., und Karl Feistmantel, orographisch-geotektonische Übersicht des silurischen Gebietes im mittleren Böhmen. (126 S. mit 1 geolog. Karte und vielen Holzschn.) 885. *ℳ 4.—.
» 6. Hansgirg, Ant., Prodromus der Algenflora von Böhmen. 1. Thl., enth. die Rhodophyceen, Phæophyceen und einen Theil der Chlorophyceen. 1. Heft. (96 S.) 886. *ℳ 2.80.

—— dass. — 6. Bd. Nr. 2—6. Lex.-8. (Ebendas.)	* 18 80

Inhalt:

Nr. 2. Kafka, Jos., die Süsswasserbryozoen Böhmens. (73 S. mit 21 Abbild. im Texte.) 887. *ℳ 2.40.
» 4. Studnička, F. J., Grundzüge der Hydrographie des Königr. Böhmen. Nach mehrjähr. Beobachtungsergebnissen von 700 ombrometr. Stationen entworfen. (68 S. mit 1 Karte und mehreren Holzschn.) 887. *ℳ 3.—.
» 4. Laube, Gust. C., Geologie des böhmischen Erzgebirges. II. Thl.: Geologie des östlichen Erzgebirges oder des Gebirges zwischen Joachimsthal-Gottesgab und der Elbe. (XIII, 259 S. mit 6 Landschaftsbildern, 7 geolog. Durchschnitten und 3 Abbild. im Text.) 887. *ℳ 5.—.
» 5. Klapálek, Fr., Untersuchungen über die Fauna der Gewässer Böhmens. I. Metamorphose der Trichopteren. (64 S. mit 21 Abbild.) 888. *ℳ 2.40.
» 6. Hansgirg, Ant., Prodromus der Algenflora von Böhmen. 1. Thl., enth. die Rhodophyceen, Phæophyceen und Chlorophyceen. 2. Heft. (9 S., S. 97—385.) 888. *ℳ 6.—.

—— des Vereins für siebenbürgische Landeskunde. Hrsg. vom Vereins-Ausschuß. Neue Folge. 20. Bd. 3 Hefte. gr. 8. (XIII, 510, 98 S.) Hermannstadt 886, (Michaelis.)	3 80
—— dass. — 21.-23. Bd. 3 Hefte. gr. 8. (716 S.) (Ebendas.) 887. à Heft *ℳ 1.40.	* 4 20
—— des deutschen Landwirthschaftsraths. Im Auftrage des Vorstandes hrsg. von Traug. Müller. 9. und 10. Jahrg. 1885 und 1886. Lex.-8. (626; 588 S.) Berlin, (Parey.) à Jahrg.	** 5 —
—— dass. — 11. und 12. Jahrg. 1887 und 1888. Lex.-8. (606; 473 S.) (Ebendas.) à Jahrg.	** 5 —

Ein Jahrg. besteht aus 12 in zwanglofer Folge erscheinenden Heften. — 1.—8. Jahrg. (Ebendas.) 1.—6. Jahrg. à **ℳ 6.—.; 7. und 8. Jahrg. à **ℳ 5.—.

	ℳ Pf.
Archiv für lateinische Lexikographie und Grammatik mit Einschluss des älteren Mittellateins. Als Vorarbeit zu einem Thesaurus linguae latinae mit Unterstützung der k. bayer. Akademie der Wissenschaften hrsg. von Ed. Wölfflin. 2.—5. Jahrg. à 4 Hefte. gr. 8. (à Heft ca. 160 S.) Leipzig 885—88, Teubner. à Jahrg. *	12 —
—— für Litteraturgeschichte, hrsg. von Frz. Schnorr v. Carolsfeld. 13.—15. Bd. à 4 Hefte. gr. 8. (VI, 572; VI, 452; VI, 458 S.) Ebendas. 885—87. à Bd. *	14 —
—— für Litteratur- und Kirchengeschichte des Mittelalters. Hrsg. von Heinr. Denifle und Frz. Ehrle. 1.—3. Bd. à 4 Hefte. gr. 8. (IV, 642; IV, 687; IV, 650 S.) [Berlin 885—87, Weidmann'sche Buchh.] Freiburg i. Br., Herder'sche Verlagsh. à Bd. *	20 —
Einzeln à Heft *	6 —
—— dass. — Hrsg. von Heinr. Denifle und Frz. Ehrle. Mit Unterstützung der Görres-Gesellschaft. 4. Bd. 4 Hefte. gr. 8. (à Heft ca. 100 S.) Ebendas. 888. *	20 —
—— der Mathematik und Physik, mit besond. Rücksicht auf die Bedürfnisse der Lehrer an höheren Unterrichtsanstalten. Gegründet von J. A. Grunert, fortgesetzt von R. Hoppe. 2. Reihe. 3.—8. Tl. à 4 Hefte. (à Heft ca. 8 Bog. mit Stnt.) gr. 8. Leipzig 885—87, C. A. Koch's Verlagsh. à Tl. *	10 50
—— deutsches, für klinische Medicin. Hrsg. von Ackermann, Bauer, Bäumler etc. Redig. von H. v. Ziemssen und F. A. Zenker. 37.—44. Bd. à 6 Hefte. (à Bd. ca. 40 Bog. mit eingedr. Holzschn. und Stnt.) gr. 8. Leipzig 885—88, F. C. W. Vogel. à Bd. *	16 —
—— für animalische Nahrungsmittelkunde [Fortsetzung der Zeitschrift für Fleischbeschau etc.]. Hrsg. von Schmidt-Mülheim. 4. Bd. Jahrg. 1888/89. 12 Nrn. (à Nr. 2 Bog.) 4. Wiesbaden, Verlag der Zeitschrift für Fleischbeschau. *	8 —
—— für Naturgeschichte. Gegründet von A. F. A. Wiegmann, fortgesetzt von W. F. Erichson und F. H. Troschel. Hrsg. von Ed. v. Martens. 49. Jahrg. 1883. 6. Heft. gr. 8. (2. Bd. IV, S. 623—814.) Berlin 885, Nicolai's Verlag. *	9 —
—— dass. — 50. Jahrg. 1884. 5. und 6. Heft. gr. 8. Ebendas. [5. Heft. (2. Bd. S. 267—614.) 885. *ℳ 12.—.; 6. Heft. (2. Bd. IV, S. 615—745.) 886. *ℳ 6.—.] *	18 —
—— dass. — 51. Jahrg. 1885. 1.—6. Heft. gr. 8. Ebendas. [1. und 2. Heft. (1. Bd. S. 1—200 mit 10 Stnt.) à *ℳ 7.—.; 3. und 4. Heft. (1. Bd. S. 201—393, und 2. Bd. S. 1—272 mit 8 Stnt.) *ℳ 18.—.; 5. Heft. (416 S.) *ℳ 14.—.; 6. Heft. (214 S.) *ℳ 9.—.] *	55 —
—— dass. — Gegründet von A. F. A. Wiegmann. Fortgesetzt von W. F. Erichsen, F. H. Troschel und E. v. Martens. Hrsg. von F. Hilgendorf. 52. Jahrg. 1886. 2 Bde. à 3 Hefte. gr. 8. Ebendas. [1. Bd. 1. Heft. (112 S. mit 5 Taf.) 886. *ℳ 7.—.; 2. Heft. (S. 113—240 mit 6 Taf.) 887. *ℳ 8.—.; 3. Heft. (S. 241—316 mit 5 Taf.) 887. *ℳ 8.—.; 2. Bd. 1. Heft (496 S.) 888. *ℳ 16.—.; 2. Heft. (328 S.) 886. *ℳ 12.—.; 3. Heft. (VIII, 380 S.) 888. *ℳ 15.—.] *	66 —
—— dass. — 53. Jahrg. 1887. 1. Bd. 3 Hefte. gr. 8. Ebendas. [1. Heft. (S. 1—132 mit 4 Taf.) 887. *ℳ 8.—.; 2. Heft. (S. 133—288 mit 6 Taf.) 888. *ℳ 8.—.; 3. Heft. (III, S. 289—600 mit 13 Taf.) 888. *ℳ 12.—.] *	28 —
—— dass. — 53. Jahrg. 1887. 2. Bd. 2. Heft. gr. 8. (387 S.) Ebendas. *	14 —
—— dass. — 54. Jahrg. 1888. 1. Bd. 1. und 2. Heft. gr. 8. Ebendas. [1. Heft. (S. 1—96 mit 7 Taf.); 2. Heft. (S. 97—178 mit 6 Taf.)] à Heft *ℳ 8.—. *	16 —
—— dass. — 54. Jahrg. 1888. 2. Bd. 2. Heft. gr. 8. (227 S.) Ebendas. *	14 —
—— des Vereins der Freunde der Naturgeschichte in Mecklenburg. 39. Jahr [1885]. gr. 8. (III, 249 S. mit 4 Taf.) Güstrow, (Opitz und Comp.) *	5 —

	ℳ Pf.
Archiv des Vereins der Freunde der Naturgeschichte in Mecklenburg. 40. Jahr [1886]. Redig. vom Secretair. gr. 8. (III, 231, 27 S. mit 5 Taf. und 1 Plan und 3 Bl. Erklärungen.) Güstrow, (Opitz und Comp.) *	7 —
—— dass. — 41. Jahrg. [1887]. Redig. vom Secretair. gr. 8. (IV, 342 S. mit 6 Taf.) (Ebendas.) *	7 50
—— für die Naturkunde Liv-, Esth- und Kurlands. Hrsg. von der Dorpater Naturforscher-Gesellschaft. 1. Serie: Mineralogische Wissenschaften, nebst Chemie, Physik und Erdbeschreibung. 9. Bd. 3. und 4. Lfg. gr. 8. Dorpat. (Leipzig, K. F. Köhler.) [3. Lfg. (S. 161—215.) 885; 4. Lfg. (S. 217—286.) 887.] à Lfg. *ℳ 1.—. * 1. und 2. Lfg. (Ebendas.) 1882. *ℳ 4.—.	2 —
—— dass. — 2. Serie: Biologische Naturkunde. 10. Bd. 1. und 2. Lfg. gr. 8. (Ebendas.) [1. Lfg. (S. 1—130 mit 1 Karte.) 884. *ℳ 3.—.; 2. Lfg. (S. 131—256 mit 4 Stnt.) 886. *ℳ 6.—.] *	9 —
—— für Ohrenheilkunde, im Verein mit A. Böttcher, Ad. Fick, C. Hasse etc. hrsg. von A. v. Tröltsch, Adam Politzer und H. Schwartze. 22.—27. Bd. à 4 Hefte. (à Heft ca. 5 Bog.) gr. 8. Leipzig 885—88, F. C. W. Vogel. à Bd. *	13 —
—— für Ophthalmologie, s. Graefe, Albr. v.	
—— pädagogisches. Centralorgan für Erziehung und Unterricht in Gymnasien, Realschulen und höheren Bürgerschulen. Begründet von W. Langbein. Hrsg. von Krumme. 27.—30. Jahrg. 1885—1888. à Jahrg. 10 Hefte (à Heft 4—5 Bog.) gr. 8. Stettin, Herrcke und Lebeling. à Jahrg. *	16 —
—— für experimentelle Pathologie und Pharmakologie, hrsg. von R. Boehm, O. Bollinger, E. Boström etc. Redig. von B. Naunyn und O. Schmiedeberg. 19.—26. Bd. à 6 Hefte. (à Heft ca. 6 Bog. mit eingedr. Holzschn. und Stnt.) gr. 8. Leipzig 885—87, F. C. W. Vogel. à Bd. *	15 —
—— der Pharmacie. Zeitschrift des deutschen Apotheker-Vereins. Hrsg. vom Vereins-Vorstande unter Redact. von E. Reichardt. 3. Reihe. 23.—25. Bd. Der ganzen Folge 223.—225. Bd. oder Jahrg. 1885—1887. à Jahrg. 24 Hefte. (à Heft 2—3 Bog.) gr. 8. Halle, (Buchh. des Waisenhauses.) à Bd. *	18 —
—— dass. — Gesammt-Verzeichniss des Inhalts der Jahrg. 1858—1873 [der ganzen Reihe Bd. 143—203], bearb. im Auftrage des Vorstandes des Deutschen Apothekervereins von Herm. Thoms. gr. 8. (VI, 393 S.) Ebendas. 886. *	6 —
—— dass. — 3. Reihe. 26. Bd. Der ganzen Folge 226. Bd. oder Jahrg. 1888. 24 Hefte. (à Heft 2—3 Bog.) gr. 8. Berlin, Selbstverlag des Deutschen Apotheker-Vereins, SW. 12, Zimmerstr. 3/4. *	18 —
—— für slavische Philologie. Unter Mitwirkung von A. Brückner, A. Leskien, W. Nehring hrsg. von V. Jagić. 8.—11. Bd. à 4 Hefte. gr. 8. (à Heft ca. 160—180 S.) Berlin 885—88, Weidmann'sche Buchh. à Bd. *	20 —
Einzeln à Heft *	6 —
—— photographisches. Hrsgbr.: P. E. Liesegang. 25.—29. Jahrg. 1885—1888. à Jahrg. 24 Hefte. (Bog. mit eingedr. Illustr.) gr. 8. Düsseldorf, Liesegang. à Jahrg. *	9 —
—— für Physiologie. Unter Mitwirkung mehrer Gelehrten hrsg. von Emil Du Bois-Reymond. Jahrg. 1885—1888. à Jahrg. 6 Hefte. gr. 8. (à Heft ca. 90—100 S. mit eingedr. Holzschn. und Taf.) Leipzig, Veit und Comp. à Jahrg. *	24 —
—— für die gesammte Physiologie der Menschen und der Thiere. Hrsg. von E. F. W. Pflüger. 35.—44. Bd. à 12 Hefte. gr. 8. Bonn, Strauss' Verlag. [35. Bd. (640 S. mit 8 Taf. und 28 Holzschn.) 885; 37. Bd. (626 S. mit 10 Taf. und 56 Holzschn.) 885; 38. Bd. (624 S. mit 5 Taf. und 76 Holzschn.) 886; 39. Bd. (623 S. mit 3 Taf. und 15 Holzschn.) 886; 40. Bd. (624 S. mit 9 Taf. und 13. Holzschn.) 887; 41. Bd. (640 S. mit 5 Taf. und 60 Holzschn.) 887; 42. Bd.	

(581 S. mit 9 Taf. und 34 Holzschn.) 888; 43. Bd. (610 S. mit 5 Taf. und 40 Holzschn.) 888; 44. Bd. (618 S. mit 7 Taf. und 91 Holzschn.) 889.] à Bd. * 20 —

Archiv für die gesammte Physiologie der Menschen und der Thiere. 43. Bd. Suppl.-Heft: Beiträge zur Histologie und Physiologie der Dünndarmschleimhaut. Von R. Heidenhain. gr. 8. (103 S. mit 4 Taf. in Farbendr.) Bonn 888, Strauss' Verlag. * 7 60

—— dass. — 45. Bd. 1. und 2. Heft. gr. 8. (à Heft ca. 60 S. mit Tafeln.) Ebendas. 889. * 20 —

—— für Post und Telegraphie. Beihefte zum Amtsblatt des Reichs-Postamts. Hrsg. im Auftrage des Reichs-Postamts. 13. Jahrg. 1885. 24 Nrn. gr. 8. (X, 768 S.) Berlin, (Kühl.) ** 5 —

—— dass. — 14. Jahrg. 1887. 24 Nrn. (à Nr. 2 Bog.) gr. 8. (Ebendas.) ** 5 —

—— für Psychiatrie und Nervenkrankheiten. Hrsg. von B. v. Gudden, L. Meyer, Th. Meynert, C. Westphal. Redig. von C. Westphal. 16. Bd. 3 Hefte. gr. 8. Berlin 885, Hirschwald. [1. Heft. (S. 1—288 mit 5 Stnt.) *ℳ 9.—.; 2. und 3. Heft. (S. 289—866 mit 6 Stnt.) *ℳ 17.—.] * 26 —

—— dass. — 17. Bd. 3 Hefte. gr. 8. Ebendas. 886. [1. Heft. (S. 1—300 mit 2 Stnt.) *ℳ 8.—.; 2. und 3. Heft. (VII, XXIX, S. 301—902 mit 12 Taf.) *ℳ 22.—.] * 30 —

—— dass. — Hrsg. von L. Meyer, Th. Meynert, O. Fürstner, C. Westphal. Redig. von C. Westphal. 18. Bd. 3 Hefte. gr. 8. Ebendas. 887. [1. und 2. Heft. (S. 1—636 mit 11 Taf.) *ℳ 23.—.; 3. Heft. (VII, S. 637—916 mit 9 Taf.) *ℳ 13.—.] * 36 —

—— dass. — 19. Bd. 3 Hefte. gr. 8. Ebendas. 888. [1. Heft. (S. 1—296 mit 3 Taf.); 2. Heft. (S. 297—562 mit 5 Taf.); 3. Heft. (VII, S. 563—826 mit 3 Taf.)] à Heft *ℳ 9.—. * 27 —

—— dass. — 20. Bd. 1. und 2. Heft. gr. 8. Ebendas. 888. [1. Heft. (S. 1—311 mit 6 Taf.) *ℳ 11.—.; 2. Heft. (S. 313—603 mit 2 Taf.) *ℳ 9.—.] * 20 —

—— für bürgerliches Recht mit Einschluß des Handelsrechts. Hrsg. von J. Kohler und B. Ring. 1. Bd. gr. 8. (à Heft VIII, 232 S.) Berlin 888, C. Heymanns Verlag. * 8 —

—— für öffentliches Recht. Hrsg. von Paul Laband und Felix Stoerk. 1.—4. Bd. à 4 Hefte. (à Heft ca. 10 Bog.) gr. 8. Freiburg i. Br. 886—88, Mohr. à Bd. * 16 —
Einzeln à Heft * 5 —

—— für praktische Rechtswissenschaft aus dem Gebiete des Civilrechts, Civilprocesses, Strafrechts und Strafprocesses, mit namentl. Rücksicht auf Gerichtsaussprüche und Gesetzgebung. Hrsg. von O. Becker, A. Buchner, W. Heinzerling ꝛc. Redig. von W. Heinzerling. 3. Folge. 4. Bd. Der neuen Folge 15. Bd. 4 Hefte. gr. 8. (à Heft ca. 100 S.) Darmstadt 888, Zernin. * 8 25

—— für Spielwaaren-Industrie und Spielwaaren-Handel, sowie verwandte Industriezweige. Hrsg. unter Mitwirkung hervorrag. Spielwaaren-Industrieller. Central-Organ für die gesammten Interessen der Fabrikanten und Händler. Redact.: Th. Herm. Wechsung. Jahrg. 1887. 24 Nrn. (Bog.) gr. 4. Coburg, (Riemann'sche Hofbuchh.) * 4 —

—— dass. — Jahrg. 1888. 1. Quart. 6 Nrn. (Bog.) Coburg, (Bonsack.) * 1 —
Nicht weiter erschienen.

—— für rationelle Städteentwässerung. Redig. und hrsg. von Charles T. Liernur. 3.—5. Heft. gr. 8. Berlin, v. Decker. [3. Heft. (S. 158—225.) 886. *ℳ 2.80.; 4. Heft. (S. 227—306.) 886. *ℳ 3.—.; 5. Heft. (S. 307—426.) 887. *ℳ 4.—.] * 9 80
1. und 2. Heft. Ebendas. 1884. *ℳ 4.75.

—— für Strafrecht. Begründet durch Goltdammer. Fortgesetzt von mehreren Criminalisten. 33. und 34. Bd. à 6 Hefte. gr. 8. (à Bd. ca. 480 S.) Ebendas. 885,86. à Bd. * 12 —

—— dass. — Fortgesetzt von Meves. 35. und 36. Bd. à 6 Hefte. gr. 8. (à Bd. ca. 480 S.) Ebendas. 887,88. à Bd. * 12 —

Archiv für das Studium der neueren Sprachen und Literaturen. Hrsg. von Ludw. Herrig. 73.—82. Bd. à 4 Hefte. gr. 8. (à Heft ca. 130 S.) Braunschweig 888, Westermann. à Bd. * 6 —

—— schweizer, für Thierheilkunde. Hrsg. von der Gesellschaft schweizer. Thierärzte, redig. von A. Guillebeau, E. Zschokke und M. Strebel. 27.—30. Bd. Jahrg. 1885—1888. à Jahrg. 6 Hefte. gr. 8. (à Heft ca. 50—60 S.) Zürich, Orell, Füssli und Comp. Verlag. à Bd. * 5 —

—— für wissenschaftliche und praktische Thierheilkunde. Hrsg. von F. Roloff. Redig. von C. F. Müller und J. W. Schütz. 11. Bd. Suppl.-Heft: 9. Jahresbericht der königl. technischen Deputation für das Veterinärwesen über die Verbreitung ansteckender Thierkrankheiten in Preussen. Berichtsjahr vom 1. April 1884 bis 31. März 1885. gr. 8. (126 S.) Berlin 885, Hirschwald. * 1 20

—— dass. — Redig. von C. F. Müller und J. W. Schütz. 12. und 13. Bd. à 6 Hefte. (à Heft ca. 5 Bog. mit Holzschn. und Taf.) gr. 8. Ebendas. 885,86. à Bd. * 12 —

—— dass. — 12. Bd. Suppl.-Heft: 10. Jahresbericht der königl. technischen Deputation für das Veterinärwesen über die Verbreitung ansteckender Thierkrankheiten in Preussen. Berichtsjahr vom 1. April 1885 bis 31. März 1886. gr. 8. (117 S.) Ebendas. 886. * 1 20

—— dass. — Hrsg. von C. F. Müller, J. W. Schütz und O. Siedamgrotzky. 14. Bd. 6 Hefte. (à Heft 4—5 Bog. mit Holzschn. und Taf.) gr. 8. Ebendas. 888. * 12 —

—— für Verwaltungsrecht, gesammelt und bearb. von Herm. Stolp. 11. Bd. [1. Halbjahrg.] gr. 8. (160 S.) Berlin 885, Exped. der „deutschen Gemeinde-Zeitung". * 4 —

—— dass. — gesammelt und bearb. von Herm. Stolp, fortgesetzt von L. Bein. 11. Bd. [2. Halbjahrg.] gr. 8. (XIV, S. 161—302.) Berlin 885, Stankiewicz. * 4 —

—— dass. — 12. und 13. Bd. à 2 Halbjahrg. gr. 8. Ebendas. [12. Bd. (XVIII, 284 S.) 886; 13. Bd. (XVIII, 270 S.) 887.] à Halbjahrg. *ℳ 4.—.; à Bd. * 8 —

—— dass. — Fortgesetzt von H. Rinckmüller. 14. Bd. 2 Halbjahrg. gr. 8. (XX, 296 S.) Ebendas. 888. à Halbjahrg. *ℳ 4.—. * 8 —

—— und Centralblatt für Feuerschutz, Rettungs- und Versicherungswesen. Gemeinnützige, techn. Zeitschrift und illustr. Verkündigungsblatt deutscher Feuerwehr-Verbände. Organ des Polytechn. Vereins für Feuerschutz und Rettungswesen in Deutschland. Begründet, hrsg. und unter Mitwirkung von Architekten- und Ingenieur-Vereinen sowie von Fachgenossen redig. von W. Dechring. 5. Jahrg. 1888. 24 Nrn. (Bog.) gr. 4. Leipzig, Leiner. * 6 —
1.—4. Jahrg. [Archiv für Feuerschutz und Rettungswesen.

Arendes, H. J., erziehen wir unsere Kinder oder erziehen unsere Kinder uns? Erfahrungen und Erörterungen aus einer vieljähr. Erziehungspraxis. Erweiterter Vortrag, gehalten im Saale des Gewerbevereins zu Riga den 14. Octbr. 1885. gr. 8. (31 S.) Riga 886, Stieda. * 1 —

Arendes, Ad., über Zwergbildung. Inaugural-Dissertation. gr. 8. (38 S.) Helmstedt 886. (Göttingen, Vandenhoeck und Ruprecht.) * — 80

Arendt, C., Bilder aus dem häuslichen und Familienleben der Chinesen. gr. 8. (48 S. mit 1 Plane.) Berlin 888, Reuther. * 1 50

Arendt, Herm. (I.), der Wanderer vom Kynast. Ein Sang aus dem Schlesierland. 12. (49 S.) Görlitz 887, Tzschaschel. * — 80

Arendt, Herm. (II.), Handbuch der englischen Umgangssprache mit besond. Berücksicht. der Metall-, Glas- und Thonwaaren-Industrie. Nebst 1 deutschen und engl. Verzeichnis von 500 technolog. Ausdrücken. 8. (71 S.) Gablonz 887, Rössler. * 1 —

Arendt, K., Monographie der St. Quirin-Kapelle. Fol. (50 S. mit Farbentitel und 9 Taf. in Aubeldr.) Luxemburg 888, J. Heintzé. geb. * 16 —

Arendt, K., notice sur la chapelle de St.-Quirin [Sanct Grein]. 12. (11 S.) Luxemburg 885, (Breisdorff.) — 15

Arendt, Louis, und Gust. Albien, Hilfsmittel zur Einübung der verbes auxiliaires avoir und être und der regelmäßigen französischen Conjugationsformen in allen Stellungen, nebst einem Anhang, enthaltend die vollständ. Conjugation von s'en aller, als Beigabe zu den französ. Elementarbüchern für die Hand der Schüler bearb. gr. 8. (68 S.) Königsberg 887, Hartung'sche Verlagsdruckerei. cart. * — 50

Arendt, Otto, Börsensteuer und Börsen-Organisation. Vortrag, gehalten im Verein für deutsche Volkswirthschaft. gr. 8. (17 S.) Berlin 885, Walther und Apolant. * — 60

—— die Erhöhung der Getreidezölle. 1. und 2. Aufl. gr. 8. (32 S.) Ebendas. 888. * — 50

—— Kaiser Friedrich und Fürst Bismarck. 1. und 2. Aufl. gr. 8. (64 S.) Ebendas. 888. * — 60
Aus: Deutsches Wochenblatt, besonders abgedruckt.

—— der Währungsstreit in Deutschland. Eine Antwort auf Erwin Nasse's gleichnam. Schrift. gr. 8. (127 S.) Ebendas. 886. * 3 —

—— Ziele deutscher Kolonialpolitik. 1. und 2. Aufl. gr. 8. (38 S.) Ebendas. 886. * — 50

Arendt, Rud., Antwort auf den offenen Brief des Herrn Dr. Carl Bänitz in Königsberg i. Pr., Sackheimer Hintergasse 27. Nebst eingeflochtenen krit. Bemerkungen als Beitrag zur Geschichte der Schulbücherfabrikation. gr. 8. (57 S.) Hamburg 886, Voss. — 50

—— Grundzüge der Chemie. Methodisch bearb. 2. durchges. und verb. Aufl. gr. 8. (XII, 252 S. mit 181 in den Text eingeschalteten Holzschn.) Ebendas. 887. *ℳ 2.—; geb. * 2 80

—— methodischer Lehrgang der Chemie. Durch eine Reihe zusammenhängender Lehrproben dargestellt für angehende Lehrer und Schulamtskandidaten. Vervollständigter und bedeutend erweiterter Sonderabdr. aus der Zeitschrift: „Lehrproben und Lehrgänge" von O. Frick und G. Richter. gr. 8. (IV, 168 S.) Halle 887, Buchh. des Waisenhauses. * 3 60

—— Leitfaden für den Unterricht in der Chemie. Methodisch bearb. 2. durchges. und bericht. Aufl. gr. 8. (VI, 86 S. mit 85 in den Text eingeschalteten Holzschn.) Hamburg 886, Voss. * 80 Pf.; geb. * 1 —

—— Materialien für den Anschauungs-Unterricht in der Naturlehre. Für Volks- und Mittelschulen, sowie Seminarien methodisch bearb. 4. umgearb. und verm. Aufl. 8. (VIII, 256 S. mit 108 Fig.) Ebendas. 885. *ℳ 1.60.; geb. * 1 90
In 4 Heften steif brosch. à * — 40

Arendts, L., Geographie von Bayern, nebst einer kurzgefaßten Darstellung der Erdgestalt und Erdoberfläche, sowie einer Übersicht von Europa. Neu bearb. von G. Biedermann. 7. und 8. Aufl. 8. (110 S.) Regensburg 888, Verlags-Anstalt. ** — 90
geb. ** 1 5
Vgl.: Schmaderer, J. B., Fragen zur Geographie des Königr. Bayern.

—— naturhistorischer Schulatlas. 5. verm. und verb. Aufl. von Friedr. Traumüller. 69 Taf. mit 1046 Abbild. in Holzschn. und mit erläut. Texte. qu. gr. 4. (44 S.) Leipzig 885, Brockhaus. *ℳ 2.50.; geb. * 3 70

Arent, Wilh., moderne Dichter-Charaktere. Mit Einleitungen von Herm. Conradi und Karl Henckell. gr. 8. (VIII, 304 S. und Anhang 16 S.) Berlin 884. Leipzig, W. Friedrich. * 5 —

—— Jungdeutschland. Unter Mitwirkung von Herm. Conradi und Carl Henckell hrsg. 2. unveränd. (Titel-)Aufl. (der Anthologie „Moderne Dichter-Charaktere"). gr. 8. (VIII, 296 S. und Anhang 16 S.) Ebendas. 884. * 5 —

—— Kunterbunt. Lyrische Federzeichnungen. Mit einem offenen Briefe an Carl Bleibtreu. 2. völlig veränd. und verm. Aufl. von „Aus tiefster Seele". 8. (X, 126 S.) Berlin 886, Thiel. * 2 50

—— aus tiefster Seele. Mit Geleitswort von Herm. Conradi. 8. (VIII, 126 S.) Ebendas. 885. *ℳ 2.—; geb. * 3 50

Argovia. Jahresschrift der histor. Gesellschaft des Kantons Aargau. 16. Bd. gr. 8. (XI, V—XXXII, 184 S.) Aarau 885, Sauerländer's Verlagsh. * 4 —

—— dass. — 17. Bd. gr. 8. (XXIII, 138 S.) Ebendas. 886. * 2 60

—— dass. — 18. Bd. gr. 8. (XV, 152 S.) Ebendas. 887. * 2 80

Arien, geistliche, aus den Werken älterer und neuerer Tonmeister. 3 Tle. Lex.-8. Gütersloh, Bertelsmann. * 6 60
Inhalt:
Lfg. 1. 50 Arien für die Sopran- oder Tenorstimme. (220 S.) 885. *ℳ 3.—; geb. *ℳ 3.60.
„ 2. 30 Arien für die Altstimme. (115 S.) 886. *ℳ 1.80.; geb. *ℳ 2.40.
„ 3. 30 Arien für die Baßstimme. (140 S.) 886. *ℳ 1.80.; geb. *ℳ 2.40.

Ariosto's, L., rasender Roland, s. Bibliothek, Cotta'sche, der Weltlitteratur.

—— dass. — s. Universal-Bibliothek Nr. 2393—2400.

Aristokraten-Almanach 1888. Adressbuch der Mitglieder des österreichisch-ungar. Adels. Redig. von Hans Schreyer. 12. (712 S.) Wien 888, Mor. Stern. geb. * 10 —

Aristokratie, die. Eine Revue aus den Gebieten: Adelsgeschichte, Heraldik, Sport [Rennen, Jagd, Radfahren, Wassersport], Militaria, Landwirthschaft, Fischerei, Theater, Literatur, Salon, Finanzielles, Personalia. Redig. von A. Dressel. 2. Jahrg. 1888. 30 Nrn. (Bog.) Imp.-4. Berlin, A. Dressel. * 8 —

—— des Geistes und das moderne Schulmeistertum. Offenes Sendschreiben an den ungenannten Evangelisten unseres Jahrhunderts von Ernst W. 8. (23 S.) Stuttgart 887, Bretlinger. * — 60

Aristophanes, übers. von Minckwitz und C. Wessely, s. Bibliothek, Langenscheidt'sche, sämmtlicher griech. und röm. Klassiker.

—— die Wolken. Erklärt von W. S. Teuffel. 2. Aufl., bearb. von Otto Kaehler. gr. 8. (VI, 221 S.) Leipzig 888, Teubner. 2 70

Aristophanis comici quae supersunt omnia. Rec. Fridr. H. M. Blaydes. 2 voll. gr. 8. (XC, 528; XIV, 628 S.) Halle 886, Buchh. des Waisenhauses. * 16 —

—— comoediae. Annotatione critica, commentario exegetico, et scholiis graecis instruxit Fredericus H. M. Blaydes. Pars VI—VIII et XII. gr. 8. Ebendas. * 38 —
Inhalt:
Pars VI. Plutus. (XXXVIII, 428 S.) 886. *ℳ 9.—.
„ VII. Acharnenses. (XX, 269 S.) 888. *ℳ 10.—.
„ VIII. Ranae. (XXVI, 351 S.) 888. *ℳ 10.—.
„ XII. Aristophanis deperditarum comoediarum fragmenta. Auxit, novo ordine digessit, recensuit et annotatione partim aliorum selecta instruxit F. H. M. B. (XIV, 491 S.) 886. *ℳ 9.—.
Pars I—V. Ebendas. 1880—83. *ℳ 31.—.

—— historiae animalium epitome, s. Supplementum Aristotelicum.

Aristoteles' Werke. 11.—13. und 16. Lfg. 8. Berlin 885—87, Langenscheidt'sche Verlagsh. à Lfg. * — 35
Inhalt:
Politik. Deutsch von Karl Ernst und Wilh. Ernst. 2.—5. und 8. Lfg. 2. Aufl. (4. Bd. S. 97—240; 337—384.)

—— dass. — s. Bibliothek, Langenscheidt'sche, sämmtlicher griech. und röm. Klassiker.

—— Poetik, s. Universal-Bibliothek Nr. 2337.

Aristotelis qui ferebantur librorum fragmenta, collegit Valentinus Rose. 8. (III, 468 S.) Leipzig 886, Teubner. 4 50

—— metaphysica, recognovit W. Christ. 8. (XX, 330 S.) Ebendas. 886. 2 40

—— quae feruntur Oeconomica. Rec. Frs. Susemihl. 8. (XXX, 94 S.) Ebendas. 887. 1 50

—— quae feruntur de plantis, de mirabilibus auscultationibus, mechanica, de lineis insecabilibus, ventorum situs et nomina, de Melisso, Xenophane, Gorgia, ed. O. Apelt. 8. (XXIII, 224 S.) Ebendas. 888. * 3 —

—— de arte poetica liber, tertiis curis recognovit et adnotatione critica auxit Johs. Vahlen. gr. 8. (XXIX, 298 S.) Leipzig 885, Hirzel. * 5 —

Aristotelis ars rhetorica. Cum nova codicis A^c et vetustae translationis collatione ed. Adph. Roemer. 8. (XXXVI, 257 S.) Leipzig 885, Teubner. 2 10

Arkövy, Jos., Diagnostik der Zahnkrankheiten und der durch Zahnleiden bedingten Kiefererkrankungen. Nebst einem Anhang über die Differentialdiagnose von Zahn- und Augen- als auch Ohrenkrankheiten. gr. 8. (XII, 404 S. mit 24 Holzschn.) Stuttgart 885, Enke. * 9 —

Arlberg-Album nach Original-Aquarellen von Ferd. Gatt. qu. 8. (18 Chromolithogr.) Wien 886, Gerold's Sohn. geb. * 3 —

Arlitt, M., f. Frau, die, mit dem Bügeleisen.

Arlt, Ferd., meine Erlebnisse. gr. 8. (VII, 144 S. mit Portr., in Heliogravure und Lichtdr., und der Facs.-Reproduction eines Briefes.) Wiesbaden 887, Bergmann. * 4 20

Armand, Karl Scharnhorst. Abenteuer eines deutschen Knaben in Amerika. 3. Aufl. Lex.-8. (IV, 268 S. mit 6 Farbendr.-Bildern nach Aquarellen von Offterdinger.) Kassel 887, Keßler, geb. * 4 50

—— f. Strubberg, F. A.

Armbrust, Carl F., die neue Orgel der St. Petri-Kirche in Hamburg, erbaut von den Orgelbaumeistern E. F. Walker und Comp. in Ludwigsburg, und die Gründe ihrer Entstehung. gr. 8. (19 S.) Hamburg 885, Herold'sche Buchh. * — 30

Armbrust, L., die territoriale Politik der Päpste von 500 bis 800 mit besond. Berücksicht. der römischen Beamtenverhältnisse. Inaugural-Dissertation. gr. 8. (114 S.) Göttingen 885, (Vandenhoeck und Ruprecht.) * 2 60

Armee, die deutsche, und kaiserl. Marine. Eintheilung, Truppen, Quartier-Stand, Landwehr-Bezirke rc., nebst Gesetz vom 11. Febr. 1888 betr. Aenderungen der Wehrpflicht. Gratis-Beigabe zur Karte der Landwehr-Bezirks-Eintheilung des Deutschen Reiches. Auf Veranlassung des königl. preuß. Kriegsministeriums bearb. in der kartogr. Abtl. der königl. Landesaufnahme. 1. Jahrg. 8. (VIII, 128 S.) Berlin 888, Berliner Lithogr. Institut. cart. * 1 —

Heraus einzeln: Eintheilung der deutschen Armee unter Berücksicht. der durch das neue Wehrgesetz vom 11. Febr. 1888 eingetretenen Veränderungen. (28 S.) * 30 Pf. — Die Truppen der deutschen Armee, waffenweise und in fortlaufender Reihenfolge mit Angabe ihrer Garnisonen, (Servisklasse und Einwohnerzahl), Corps-, Divisions- und Brigade-Verbände. (32 S.) * 30 Pf. — Alphabetisches Verzeichnis des Quartier-Standes der deutschen Armee mit Angabe der Servisklasse und Einwohnerzahl und unter Berücksicht. der durch das neue Wehrgesetz vom 11. Febr. 1888 eingetretenen Veränderungen. (22 S.) * 30 Pf. — Landwehr-Eintheilung des Deutschen Reiches unter Berücksicht. der durch das neue Wehrgesetz vom 11. Febr. 1888 eingetretenen Veränderungen. (30 S.) * 30 Pf.

—— die französische, in ihrer gegenwärtigen Uniformirung. 8. (24 Taf. in Farbendr. mit 25 S. Text.) Leipzig 888, Mor. Ruhl. geb. * 2 50

—— die k. k. österreichisch-ungarische. Nach den neuesten Adjustirungsvorschriften bildlich dargestellt. Unter gef. Durchsicht von Jos. Hausner. 2. neu bearb. Aufl. qu. Fol. (22 Chromolithogr.) Wien 887, Perles. In Mappe * 9 —

—— die russische, im Felde. 8. (VI, 82 S. mit 18 Fig.) Wien 888, Seidel und Sohn. * 2 —

—— unsere, und die Sicherheit des Reichs. Zur Aufklärung über die Anforderungen des Krieges, die Ziele und Mittel des Friedensdienstes. Hrsg. von M. gr. 8. (168 S.) Hannover 886, Helwing's Verlag. * 1 80

Armee-Album. (Pracht-Ausg.) Zur Erinnerung an das 40jähr. Regierungs-Jubiläum Sr. Maj. des Kaisers Franz Josef I. Hrsg. unter der Redact. von G. Amon Ritter von Treuenfest. 1. Heft. Fol. (16 S. mit 11 Taf.) Wien 888, Administration des „Armee-Albums". ** 4 —

Armeeblatt. Officielles Organ des Comité zur Errichtung eines Radetzky-Denkmales in Wien. Redact.: Emil Dembscher. 4.—7. Jahrg. 1885—1888. à Jahrg. 52 Nrn. (à Nr. 1½—2 Bog.) hoch 4. Wien, (Seidel und Sohn.) à Jahrg. * 24 —

Armee-Eintheilung, neueste. Vollständ. Uebersicht der gesammten deutschen Reichs-Armee mit Angabe ihrer Standquartiere und der Corps-, Divisions-, Brigade- und Regiments-Commandeure. Nach amtl. Quellen. Für die Mannschaften. 61.—74. Ausg. 8. (56 S.) Potsdam 886—88, Döring. — 30

—— und Quartier-Liste, die, des deutschen Reichs-Heeres und der kaiserl. Marine für die J. 1885—1888. Eine tabellar. und übersichtl. Zusammenstellung des deutschen Reichs-Heeres und der kaiserl. Marine nach der neuesten und erweit. Formation und Dislokation, mit namentl. genauer Angabe der Chefs und Commandeure. Nach amtl. Mittheilungen bearb. 26.—29. Jahrg. 8. (à Jahrg. ca. 40 S. mit eingedr. Holzschn.-Abbild. und Beschreibung von Orden und Ehrenzeichen.) Potsdam, Stechert. à Jahrg. * — 50

Armee-Kalender 1889. Abreiß-Kalender für das deutsche Heer von H. v. Below. 12. Berlin, R. Kühn, Hofbuchh. * 2 —

—— deutscher. 7. und 8. Jahrg. 1886 und 1887. 8. (189; 192 S.) Minden, Bruns. à Jahrg. * — 50

—— bass. — 9. Jahrg. 1888. 8. (48, 147 S. mit Illustr. und 1 Wandkalender.) Ebendas. * — 50

—— bass. — 10. Jahrg. 1889. 8. (XLVI, 136 S. mit Illustr., 1 Wand- und 1 Taschenkalender.) Ebendas. * — 50

—— illustrirter österreichisch-ungarischer, für die J. 1886—1888. Hrsg. von der Redact. der „Armee- und Marine-Zeitung". 1.—3. Jahrg. gr. 8. (445 S. mit 4 Portr.; 334 S. mit 4 Taf.; V, 360 S. mit 5 Taf.) Wien, (Seidel und Sohn.) à Jahrg. *ℳ 3.20.; geb. * 4 —

Armee-Taschen-Kalender, k. k., für 1886—1889. 10.—13. Jahrg. (Vollständ. Ausg.) 16. (307; 272; 292; 296 S. mit je 1 Karte.) Teschen, Prochaska. geb. à Jahrg. *ℳ 1.60. bis ** 3 —

Kleine Ausg. (137; 136; 148; 144 S.) à Jahrg. * — 50

Armee-Verordnungs-Blatt. Hrsg. vom Kriegs-Ministerium. 19.—22. Jahrg. 1885—1888. à Jahrg. ca. 26 Nrn. (à Nr. ⅛—1 Bog.) 4. Berlin, (Mittler und Sohn.) à Jahrg. * 8 —

—— bass. — Alphabet. Sach-Register zu den ersten 20 Jahrgängen 1867—1886. 4. (234 S.) Ebendas. 887. * 7 50

Armee- und Marine-Zeitung. Militär. und belletrist. Zeitschrift. Hrsgbr.: Alph. Danzer. Redact.: Alex. Müller. 3. Jahrg. 1885. 52 Nrn. (à Nr. 1½ Bog. mit Illustr.) gr. 4. Wien, (Slutenis.) * 16 —

—— bass. — Hrsgbr.: Ludw. Ritter v. Eberle. Redact.: Osc. Teuber. 4. Jahrg. 1886. 52 Nrn. (à Nr. 1½ Bog. mit Illustr.) gr. 4. (Ebendas.) ** 16 —

—— bass. — Hrsgbr.: Ludw. Ritter v. Eberle. Redact.: Alex. Müller. 5. Jahrg. 1887. 52 Nrn. (à Nr. 1½ Bog. mit Illustr.) gr. 4. (Ebendas.) ** 16 —

—— bass. — Redact.: Rud. Spötner. 6. Jahrg. 1888. 52 Nrn. (à Nr. 1½ Bog. mit Illustr.) gr. 4. (Ebendas.) ** 16 —

Armeeliederbuch. 8. (VII, 128 S.) Frankfurt a. M. 886, Gebr. Knauer. * 2 —

Armen- und Kranken-Freund, der, eine Zeitschrift für die Diakonie der evangel. Kirche, namentlich für die Armen-, Kranken-, Kinder- und Gefangenen-Pflege, zugleich ein Organ für den rheinisch-westfäl. Diakonissen-Verein. Unter Mitwirkung von H. Bungeroth hrsg. von Geo. Fliedner. 37.—40. Jahrg. 1885—1888. à Jahrg. 6 Hefte. (à Heft 2 Bog.) gr. 8. Kaiserswerth, Buchh. der Diakonissen-Anstalt. à Jahrg. ** 1 20

Armenpflege, die ländliche, und ihre Reform. Verhandlungen des deutschen Vereins für Armenpflege und Wohlthätigkeit, sowie der von ihm niedergesetzten Kommission, nebst den erstatteten Berichten und Gutachten. Im Auftrage des Vereins und der Kommission hrsg. von F. Frhr. von Reitzenstein. 2 Thle. und Anhang in 1 Bde. gr. 8. (VI, 172; 362, 43 S.) Freiburg i. Br. 887, Wagner'sche Universitäts-Buchh. * 12 —

Armenpflege, die öffentliche, in den Gemeinden [Gesetz vom 22. Mai 1886, L. G. Bl. Nr. 18], nebst den Erläuterungen des Landesausschusses. gr. 8. (20 S.) Klagenfurt 886, (v. Kleinmayr.) * — 40

Arminius, armes Oesterreich! Ein Gedicht. 12. (16 S.) Zürich 887, Verlags-Magazin. * — 50

Arminius, B., kurzweilige Winke für Freunde des Kartenspiels. (Zugabe zu T. O. Weigel's Luxus-Spielkarten.) 32. (48 S.) Leipzig 885, T. O. Weigel Nachf. * — 20

Arminius, W., s. Bild, das, der Wendengöttin.

Armknecht, W., Corpskommersbuch, nach eigenen Erfahrungen und unmittelbaren Erkundigungen bei den Corps zusammengestellt und kritisch bearb. 12. (375 S. mit 1 Bild.) Hannover 888, Helwing's Verlag. *ℳ 3.—.; geb. * 4 40

—— s. Daniel's geographischer Leitfaden in Fragen und Antworten.

Armstroff, W., evangelisches Religionsbuch für die Hand der Schüler in Volksschulen, enthaltend: Biblische Geschichte, Kirchengeschichte, Katechismus und Kirchenlied. 1. Aufl. (VIII, 282 S.); 2. Aufl. 8. (X, 242 S.) Langensalza 886, Beyer und Söhne. geb. * — 80

—— Schule und Haus in ihrem Verhältnis zu einander beim Werke der Jugenderziehung. 2. und 3. Aufl. gr. 8. (32 S.) Ebendas. 885,88. * — 40

—— der Unterrichtsstoff in der Erziehungsschule. 2. Aufl. gr. 8. (VIII, 256 S.) Ebendas. 885. 2 50

Armstrong, B. L., im Spätsommer. Gedichte. 8. (102 S.) Wien 888, Konegen. cart. * 1 20

Arnd's, Joh., vier Bücher vom wahren Christenthum, d. i. von heilsamer Buße, herzlicher Reue und Leid über die Sünde und wahrem Glauben, auch heil. Leben und Wandel der rechten wahren Christen; nebst desselben Paradies-Gärtlein. [Unveränderter Abdr.] 13. Aufl. gr. 8. (542, 196 S.) Berlin 888, Evangel. Büchervereins. *ℳ 1.50.; geb. *ℳ 2.— bis * 3 75

—— sechs Bücher vom wahren Christentum, nebst dessen Paradiesgärtlein. Mit Arnd's Lebensbeschreibung, Bildnis, 57 Sinnbildern [gez. von J. Schnorr] und dreifachen Registern. 11. Abdr. 8. (832, 236 S.) Stuttgart 886, J. F. Steinkopf. * 3 40
geb. * * 5 —

Arndt, A., die deutsche und preußische Strafgesetzgebung, s. Hellweg, A.

Arndt, Adf., das allgemeine Berggesetz für die Preußischen Staaten vom 24. Juni 1865 und die dasselbe ergänzenden und abändernden Reichs- und Landesgesetze, nebst Einleitung, ausführl. Kommentar und Sachregister hrsg. 8. (XII, 376 S.) Halle 885, Pfeffer. geb. * 6 50

—— allgemeines Berggesetz für die Preußischen Staaten vom 24. Juni 1865 und die dasselbe ergänzenden und abändernden Reichs- und Landesgesetze, nebst Einleitung, ausführl. Kommentar und Sachregister hrsg. 2. stark verm. und veränd. Aufl. 8. (VIII, 479 S.) Ebendas. 888. geb. * 9 —

Arndt, Augustin, der heil. Stanislaus Kostka, Patron der Jugend. 16. (256 S. mit 1 Stahlst.) Regensburg 888, Pustet. * 1 20

Arndt, Ernst Mor., Märchen. Ausgewählt und überarb. von A. Kurs. gr. 8. (V, 212 S. mit 3 Farbendr.-Bildern.) Kreuznach und Leipzig 888, Voigtländer's Verlag. cart. * 3 —

—— Spät erblüht! Aufgefundene Gedichte. Hrsg. von A. v. Freydorf. 12. (108 S.) Leipzig 888, Knaur.
geb. mit Goldschn. * 2 40

Arndt, Friedr., Morgenklänge aus Gottes Wort. Ein Erbauungsbuch auf alle Tage im Jahre. 2 Thle. in 1 Bde. 17. Aufl. gr. 8. (417; 400 S.) Leipzig 886, Hinrichs' Verlag. * 5 50
geb. in Leinw. *ℳ 6.75.; mit Goldschn. * 8 50
geb. in Halbleder mit Familienchronik * 7 50

Arndt, Gust., in Zauders Bann. Eine rhein. Geschichte. gr. 8. (XI, 280 S.) Leipzig 888, Friedrich. * 4 —

Arndt, J. C., Trostheim. Betrachtungen über die Auferweckungsgeschichte des Lazarus. 16. (VIII, 248 S.) Wernigerode 886, Hüttner. geb. mit Goldschn. * 2 50

Arndt, Otto, gegen die Fremdwörter in der Schulsprache. gr. 8. (85 S.) Paderborn 886, F. Schöningh. * 1 —

Arndt, Paul, Studien zur Vasenkunde. gr. 8. (IX, 170 S.) Leipzig 887, Engelmann. * 4 —

Arndt, Rud. (I.), die Neurasthenie [Nervenschwäche], ihr Wesen, ihre Bedeutung und Behandlung, vom anatomisch-physiolog. Standpunkte für Aerzte und Studirende bearb. gr. 8. (VII, 254 S.) Wien 885, Urban und Schwarzenberg. *ℳ 6.—.; geb. * 7 50

—— und Aug. Dohm, der Verlauf der Psychosen. gr. 8. (48 S. mit 21 theilweise farb. Curventaf.) Ebendas. 887. * 4 —

Arndt, Rud. (II.), die Verfassungsurkunde für den Preußischen Staat, nebst Ergänzungs- und Ausführungsgesetzen. Mit Einleitung, Anmerkungen und Sachregister. 16. (VI, 267 S.) Berlin 886, Guttentag. cart. * 1 60

Arndt, Thdr. (I.), die Mission als nationale Aufgabe. Vortrag, gehalten auf der 2. Jahres-Versammlung des Allgemeinen evangelisch-prot. Missionsvereins zu Gotha, am 18. Aug. 1886. gr. 8. (16 S.) Berlin 886, Haack. — 80
Aus: Zeitschrift für Missionskunde und Religionswissenschaft, besonders abgedruckt.

—— die Probleme des Alten Testaments und ihre neueste Lösung. Vortrag, gehalten im Berliner Unions-Verein. gr. 8. (16 S.) Ebendas. 886. — 80

—— die Stellung Ezechiels in der alttestamentlichen Prophetie. 8. (32 S.) Ebendas. 886. * 1 20

Arndt, Thdr. (II.), die Elemente der lateinischen Formenlehre. Für den Gebrauch in den unteren und mittleren Klassen höherer Lehranstalten bearb. 2. verb. Aufl. gr. 8. (VI, 76 S.) Leipzig 885, Teubner. cart. * 1 —

—— lateinisches Übungsbuch. Für den Gebrauch in den untern Klassen höherer Lehranstalten bearb. 1. Kursus. 2. verb. und verm. Aufl. gr. 8. (VIII, 191 S.) Ebendas. 888. 1 80

Arndt, Wilh., Schrifttafeln zur Erlernung der lateinischen Palaeographie. 2. Aufl. 2 Hefte. Fol. Berlin 888, Grote'sche Verlagsh. [1. Heft. S. 1—8 mit 26 Photolithogr.); 2. Heft. (S. 9—20 mit 38 Taf.)] à Heft in Mappe *ℳ 15.—. * 30 —

Arndts Ritter v. Arnesberg, L., juristische Encyklopädie und Methodologie. 8. Aufl., nach des Verf. Tode besorgt von Erwin Grueber. gr. 8. (88 S.) Stuttgart 887, Cotta'sche Buchh. * 1 50

—— Lehrbuch der Pandekten. 13. durchges. und verm. Aufl. Nach des Verf. Tode besorgt von L. Pfaff und F. Hofmann. Lex.-8. (XXII, 1141 S.) Ebendas. 886. * 15 —

Aruefeldt, F., der Väter Schuld, s. Eisenbahn-Unterhaltungen.

Arneth, Alfr. Ritter v., Graf Philipp Cobenzl und seine Memoiren. Lex.-8. (181 S.) Wien 885, (Gerold's Sohn.) * 2 80
Aus: Archiv für österreichische Geschichte, besonders abgedruckt.

—— Maria Theresia. 8. (65 S.) Leipzig 888, Duncker und Humblot. * 1 —
Aus: Allgemeine Deutsche Biographie, besonders abgedruckt.

Arnhard, Carl v., Liturgie zum Tauf-Fest der Aethiopischen Kirche. Inaugural-Dissertation. gr. 4. (XVI, 47 S.) München 886, (Th. Ackermann's Verlag.) * 3 60

Arnheim, Felix, Beiträge zur Theorie der Localisation von Schallempfindungen mittelst der Bogengänge. Inaugural-Dissertation. gr. 8. (45 S.) Jena 887, (Pohle.) * 1 —

Arnheim, Fr., die Memoiren der Königin von Schweden, Ulrike Louise, s. Abhandlungen, Hallische, zur neueren Geschichte. 22. Heft.

Arnim's, Bettina v., Lebensbeschreibung, s. Alberti, E.

Arnim, H. v., Quellenstudien zu Philo von Alexandria, s. Untersuchungen, philologische.

Arnim, L. A. v., die Ehefchmiede, — Fürft Ganzgott und Sänger Halbgott, — der tolle Invalide, — Isabella von Ägypten, } ſ. Meyer's Volksbücher.

Arnim, M. v., zur Taktik der Situation. Taktiſche Studien und Maßnahmen in der Schlacht. 6.—9. Heft. [2. Abthl. 1.—4. Heft.] A. u. d. T.: Taktiſche Studien über Maßnahmen bei der Einleitung und Vorbereitung der Hauptkämpfe in der Schlacht, angeknüpft an die Betrachtung der einleitenden Kämpfe in den Schlachten von Königgrätz, Orleans, an der Lisaine, bei Wörth, Gravelotte, St. Privat, Sedan, Beaumont, Bionville, Mars-la-Tour und Noiſſeville. 1.—4. Heft. gr. 8. Berlin, F. Luckhardt. [1. Heft. (VI, S. 1—48.) 883; 2. Heft. (S. 49—194.) 883; 3. Heft. (S. 125—207.) 886; 4. Heft. (S. 209—294.) 886. à Heft *ℳ 1,50.] * 6 —
1.—3. Heft. Ebendaſ. 1879—82. *ℳ 7,50.

Arnleitner, Friedr., Erläuterungen zu den Geſangübungen der „Liederquelle". 2. Aufl. 8. (32 S.) Linz 885, Quirein. * — 20

Arno, Carl, aus dem Leben. Gedichte. 8. (VII, 158 S.) Coburg 887, Sendelbach's Verlag. * 2 80

Arnold, Bruno, de Graecis florum et arborum amantissimis. gr. 8. (XII, 113 S.) Göttingen 885, Vandenhoeck und Ruprecht's Verlag. * 3 —

Arnold, C. Franklin, der Baptismus und ſeine Bekämpfung. 8. (37 S.) Leipzig 887, Fr. Richter. * — 50

— Johann Georg Hamann, ſ. Bibliothek theologiſcher Klaſſiker, 11. Bd.

— die Neroniſche Chriſtenverfolgung. Eine krit. Unterſuchung zur Geſchichte der älteſten Kirche. gr. 8. (IX, 120 S. mit 1 Taf.) Leipzig 888, Fr. Richter. * 4 —

— Quaestionum de compositione et fontibus Barnabae epistolae capita nonnulla. Dissertatio inauguralis theologica. gr. 8. (32 S.) Königsberg 886, (Gräfe und Unzer. — Koch's Antiq.) ** 1 —

— Studien zur Geſchichte der Plinianiſchen Chriſtenverfolgung, ſ. Studien und Skizzen, theologiſche, aus Oſtpreuſſen.

Arnold, C. Th., der Honig, deſſen Bedeutung, Werth und Verwendung. Zur Würdigung und reichl. Verwendung des Honigs, als vorzügl. Nahrungs- und bewährtes Heilmittel. Mit Anweiſungen für Verwerthung des Honigs zur Herſtellung verſchiedener Backwerke, Bereitung von Meth, Honigwein, Eiſig, nebſt Anleitung zum Einmachen der Früchte in Honig und Anwendung des Honigs als Heilmittel bei vielen Krankheiten. Mit einem Anhang die Bienenzucht, eine nützl. und angenehme Beſchäftigung. Nach den beſten Quellen bearb. Lex.-8. (15 S.) Ansbach 886, (Junge.) * — 60

Arnold, Carl, kurze Anleitung zur qualitativen chemiſchen Analyse. Namentlich zum Gebrauche für Mediciner und Pharmaceuten bearb. 2. Aufl. gr. 8. (VIII, 88 S. mit 12 Tab.) Hannover 887, Meyer. cart. * 2 40

— Pharmakognoſie, pharmaceutiſch-chemiſche Präparate und Receptierkunde, auf Grund der Pharmacopoea Germanica, editio altera, für die Tierheilkunde bearb. Erſcheint an Stelle der 3. Aufl. der Veterinär-Pharmakopöe von C. Begemann. gr. 8. (X, 274 S.) Hannover 886, Schmorl und v. Seefeld. * 6 —

— Repetitorium der Chemie. Mit beſond. Berückſicht. der für die Medizin wicht. Verbindungen, ſowie der „Pharmacopoea germanica", namentlich zum Gebrauch für Mediziner und Pharmaceuten bearb. 1. und 2. Aufl. 8. (XIII, 514; XII, 572 S.) Hamburg 885/87, Voss. geb. * 5 —

Arnold, Chriſtoph, das Geſetz, die Enteignung von Grundeigenthum betreffend vom 26. Juli 1884, erläutert. gr. 8. (XIV, 105 S.) Darmſtadt 885, Bergſträßer. * 2 —

Arnold, Edwin, die Leuchte Aſiens oder die große Entſagung [Mahabhiniſchkramana]. Nach der 24. Aufl. des Orig. übertr. von Arth. Pfungſt. Autoriſ. Ausg. 8. (XII, 209 S.) Leipzig 877, Friedrich. * 2 —

Arnold, Friedr., die Papageien. Eine Anleitung zur Pflege, Behandlung, Abrichtung und Zucht dieſer Vögel, insbeſondere des Graupapagei, der Amazonen, der Sittiche, des Wellenſittichs und der Kakadus. 8. (93 S.) Köln 885, Püttmann. 1 20

Arnold, Hans, Berlin-Oſtende mit zehntägigem Retourbillet. 8. (297 S.) Dresden 886, Pierſon. * 3 —

— Geburtstagsfreuden, ſ. Bloch's, Ed., Theater-Correſpondenz.

— fünf neue Novellen. 8. (VII, 315 S.) Stuttgart 885, Bonz und Comp. *ℳ 4.—.; geb. * 5 —

— ein neues Novellenbuch. 8. (272 S.) Ebendaſ. 886. * 4 —
geb. * 5 —

— Verzaubert, ſ. Novellenſchatz, neuer deutſcher.

— wenn man lügt, ſ. Theater, kleines.

Arnold, J., Gedichte. 12. (IV, 48 S.) Dresden 886, Pierſon's Verlag. * 1 —

Arnold, J. G. D., der Pfingſtmontag, ſ. Univerſal-Bibliothek Nr. 2154 und 2155.

Arnold, Jul., über das Vorkommen „heller" Muskeln bei'm Menſchen. Lex.-8. (18 S.) Heidelberg 886, C. Winter. * 1 —
Aus: Feſtſchrift des naturhiſtoriſch-mediciniſchen Vereins zu Heidelberg, beſonders abgedruckt.

— Unterſuchungen über Staubinhalation und Staubmetaſtaſe. gr. 8. (VI, 204 S. mit 3 lithogr. Taf.) Leipzig 885, F. C. W. Vogel. * 10 —

Arnold, K. F., das Miethweſen nach dem bayeriſchen Landrecht mit beſonderer Rückſicht auf München. 3. Aufl. 8. (VIII, 186 S.) München 887, Rieger'ſche Univerſitäts-Buchh. * 2 —

Arnold, M., Perlen deutſcher Dichtung. Eine Feſtgabe für junge Herzen, ausgewählt von M. A. 8. Aufl. 16. (XVI, 236 S. mit Licht-Drucken und Illuſtr. von A. Zick, Carl Herrmann u. A.) Leipzig 887, Knaur. geb. mit Goldſchn. * 4 —

— Lebenswege im Dichterwald. Eine Mitgabe und zugleich ein Führer für das Leben. 12. (196 S. mit Illuſtr.) Ebendaſ. 888. geb. mit Goldſchn. * 3 —

Arnold, Matthew, essays in criticism, s. Collection of British Authors.

Arnold, R. (I.), Register, s. Zeitschrift, historische.

Arnold, R. (II.), Ammoniak und Ammoniak-Präparate. Die Fabrikation derſelben. 8. (IV, 135 S.) Berlin 888, S. Fiſcher, Verlag. geb. * 3 50

Arnoldi Lubecensis Gregorius peccator de teutonico Hartmanni de Aue in latinum translatus. Hrsg. von Gust. v. Buchwald. gr. 8. (XXV, 127 S.) Kiel 886, Homann. * 3 —

Arnoldt, Carl, einige Unterſuchungen über quadratiſche Strahlencomplexe. Inaugural-Diſſertation. gr. 8. (38 S. mit 1 Steint.) Strasburg 887, Trübner. * — 80

Arnonis Reicherspergensis apologeticus contra Folmarum. Ad fidem unici qui exstat codicis manu scripti primum ed. Constans Weichert. gr. 8. (VIII, 249 S.) Leipzig 888, G. Wolf. * 6 —

Arnsfeld, E., Erlebtes eines Lieutenants, — Karlsbad im Schnee, } ſ. Eckſtein's humoriſtiſche Bibliothek.

Arnſtedt, v., Handbuch für Verwaltungsbeamte in den Kreisordnungs-Provinzen. Unter Berückſicht. der die Reform der Verwaltung abſchließenden Geſetze vom 30. Juli und 1. Aug. 1883 zuſammengeſtellt. 1. Thl. 2. Abthl.: Das Militairweſen und die Staatsſteuern. gr. 8. (VII, 260 S.) Halle 885, Strien. * 4 50
1. Thl. 1. Abthl. Ebendaſ. 1884. *ℳ 6.—.

Arnstein, Heinr., bester und sicherster Schnell-Rechner oder Rechnungsfaulenzer, unentbehrlich beim Ein- und Verkaufe. Berechnet in österreich. Währung von 1 bis 100 Stück zu ½ bis 99 Nkr., nebst einem Anhang von Verwandlungstabellen des neuen Masses und Gewichtes in altes und um-

gekehrt, so auch Verwandlungen der Preise und vielen nützl. Tabellen. 3. Aufl. gr. 16. (172 S.) Wien 885, Daberkow. cart. * — 80

Aronis, Christos, Χρύσιππος Γραμματικός. Dissertatio philologica. gr. 8. (38 S.) Jena 885, (Pohle.) * 1 —

Aronius, J., s. Regesten zur Geschichte der Juden im Fränkischen und Deutschen Reiche bis zum J. 1273.

Arreststunde, die, im Lichte der Herbart-Ziller-Stoy'schen Ideen. Ein method. Beitrag zur Verständigung über bedeutsame didaktisch-pädagog. Principien. Von A. B. C. Drescher, ordentl. Lehrer an der Unterrichtsanstalt zu Strohmarkt. 8. (31 S.) Berlin 885, Springer. * — 60

Arrhenius, Svante, über die Einwirkung des Lichtes auf das elektrische Leitungsvermögen der Haloidsalze des Silbers.. [Aus dem physikal. Institute der k. k. Universität in Graz.] Lex.-8. (7 S. mit 2 Holzschn.) Wien 887, (Tempsky.) * — 20
Aus: Sitzungsberichte der k. Akademie der Wissenschaften, besonders abgedruckt.

Arrians Werke. Übers. und erläut. von C. Cleß. 3. Lfg. 8. Berlin 885, Langenscheidt'sche Verlagsh. * — 35
Inhalt:
Anabasis oder Feldzüge Alexanders. 3. Lfg. 2. Aufl. (S. 97—144.)

—— dass. — s. Bibliothek, Langenscheidt'sche, sämmtl. griech. und röm. Klassiker.

—— τῶν μετ' Ἀλέξανδρον libri VII. fragmenta, s. Abhandlungen, Breslauer philologische.

—— Anabasis, s. Erbe, Max, griech. Lesebuch nebst deutschen Übungsstücken für Untertertia.

—— Nicomediensis scripta minora, Rud. Hercher iterum recognovit, edenda curavit Alfr. Eberhard. 8. (LXXVI, 156 S.) Leipzig 885, Teubner. 1 —

Arronet, Heinr., quantitative Analyse des Menschenblutes, nebst Untersuchungen zur Controle und Vervollständigung der Methode. Inaugural-Dissertation. gr. 8. (71 S.) Dorpat 887, (Karow.) * 1 —

Art und Weise, andächtige, dem Priester bei der heil. Messe am Altare zu dienen. 16. Aufl. Aufs neue durchges. und verb. von einem Priester der Diözese Rottenburg. 16. (24 S.) Biberach 887, Dorn'sche Buchh. * — 10

Artaria, R., das erste Jahr im neuen Haushalt. Eine Geschichte in Briefen. 12. (285 S. mit 1 Titelbild in Lichtdr. von R. Reinecke.) Stuttgart 888, Gebr. Krüner.
geb. mit Goldschn. * 5 —

—— Manuela, s. Novellenschatz, neuer deutscher.

Arthur, F., s. Erinnerungen eines alten Offiziers.

Arthur, King, s. Collection of British Authors.

Arthur, William, die göttliche Natur unsers HErrn und Heilandes im Lichte Seines Erlösungswerkes. Nach dem Engl. übers. von F. Basche. 8. (60 S.) Berlin 886, Deutsche Evangel. Buch- und Tractat-Gesellschaft. * — 60

Artikel, die Schmalkaldischen, vom J. 1537. Nach D. Martin Luther's Autograph in der Universitätsbibliothek zu Heidelberg zur 400jähr. Geburtsfeier Luther's hrsg. von Karl Zangemeister. 2. Jubiläumsausg. 4. (XV, 80 S. mit 47 S. in Lichtdr., ausgeführt von J. Bädmann in Karlsruhe.) Heidelberg 886, C. Winter's Universitäts-Buchh. * 12 —
geb. * 14 —

Artist, der. Central-Organ zur Vermittelung des Verkehrs zwischen Directoren und Künstlern der Circus, reisenden Theater, Schaustellungen und Concertunternehmungen. 3.—5. Jahrg. 1885—1887. à Jahrg. 52 Nrn. (à Nr. 2 Bog.) gr. 4. Düsseldorf, Kraus. à Jahrg. * 12 —

—— dass. — Central-Organ zur Vermittelung des Verkehrs zwischen Directoren und Künstlern der Circus, Variétébühnen, reisenden Theater und Schaustellungen. Chefredact.: C. Kraus. Redact.: Herm. Wald. Otto. 6. Jahrg. 1888. 52 Nrn. (à Nr. 2½ Bog.) gr. 4. Ebendas. * 16 —

Artisten-Kalender, internationaler, für 1888. [1. Jahrg.] 8. Berlin, Cassirer und Danziger. * 1 —
Nicht weiter erschienen.

Art'l, H. S., Bau- und Wege-Ordnung für das Herzogth. Anhalt mit besond. Berücksicht. der bezügl. Ortsstatuten der Haupt- und Residenzstadt Dessau. Zum prakt. Gebrauch zusammengestellt und hrsg. 12. (III, 188 S.) Dessau 887, Art'l. * 1 50

Artopé, Ernst, Beitrag zur Lehre von der Rachitis. Inaugural-Dissertation. gr. 8. (15 S.) Göttingen 884, (Vandenhoeck und Ruprecht.) * — 60

Artus, Willib., Hand-Atlas sämmtlicher medicinisch-pharmaceutischer Gewächse oder naturgetreue Abbildungen nebst Beschreibungen in botan., pharmacognost. und pharmacolog. Hinsicht zu sämmtl. neuen Hand- und Lehrbüchern der Pharmacognosie und Arzneimittellehre, mit Berücksicht. der neuesten deutschen, österreich., russ. und schweizer Pharmacopoeen. Zum Gebrauche für Studirende, Apotheker, Aerzte und Drogisten. 7. Aufl., nach dem Tode des Verf. gänzl. umgearb. von Gust. v. Hayek. 54 Lfgn. 8. (XVI, 583 S. mit 216 color. Kpfrt.) [Jena 885, Mauke's Verlag.] Stuttgart, Zimmer's Verlag. à Lfg. * 60 Pf. * 32 40
geb. * 40 —

Arvisenet, Claudius, memoriale vitae sacerdotalis cum precibus ante et post missam. Ed. Passaviensis III. 12. (VI, 376 S.) Passau 885, Waldbauer. * 2 20

Arz jun., Adrian v., die Dornacher Schlacht. Schauspiel in 5 Aufzügen. 8. (78 S.) Aarau 886, Sauerländer's Verlagsh. * 1 40

Arz, F. v., illustrirte Schweizergeschichte für Schule und Haus. Unter Mitwirkung von J. Stricker. gr. 8. (VIII, 301 S. mit 144 Illustr.) Zürich 887, Orell, Füßli und Comp. Verlag. * 6 —

Arzgebärgsches. Schiine salberschtgemachte Baarsch vun den Chamtzer Bättern. 1. Heft. kl. 8. (32 S.) Chemnitz 888, Wiede. — 30

Arzneimittel und Verordnungen nebst Curort- und Heilquellen-Verzeichniss zum Gebrauche für Studirende und Aerzte, zugleich als 4. Aufl. der „Receptformeln der medicin. Klinik zu Leipzig", bearb. und zusammengestellt von einem früheren Assistenten der Klinik. 8. (VIII, 51 S.) Leipzig 886, Alfr. Lorentz. geb. * 1 80

Arznei-Taxe für das Königr. Baycrn. 1886. Amtl. Ausg. gr. 8. (VIII, 45 S.) München, Grubert. cart. * 1 20

—— dass. — Abänderungen nach höchster Entschliessung des kgl. Staatsministeriums des Innern vom 20. Dezbr. 1887. Amtl. Ausg. gr. 8. (12 S.) Ebendas. 888. * — 40

—— für die Apotheken des Grossherzogth. Hessen. gr. 8. (52 S.) Darmstadt 888, (Jonghaus Verlag.) cart. * 1 20

—— für die J. 1885—1888 zur österreichischen Pharmacopöe vom J. 1869 und zum Anhange derselben vom J. 1878. gr. 8. (à Jahrg. IX, 43 S.) Wien, Hof- und Staatsdruckerei. à Jahrg. * — 60

—— königl. preussische, für 1885—1889. gr. 8. (78; 80; 82; 82; 84 S.) Berlin, Gaertner. cart. à Jahrg. * 1 20
Vgl.: Auszug aus der preussischen Arzneitaxe.

—— für das Königr. Sachsen. 10. Aufl. 2. und 3. Nachtrag auf die J. 1885 und 1886. gr. 8. (à 6 S.) Dresden, Meinhold und Söhne. à — 25

—— dass. — 11. Aufl. gr. 8. (46 S.) Ebendas. 888. * 2 50
geb. und durchsch. * 3 50

—— thierärztliche, für das Königr. Sachsen. 2. und 3. Nachtrag zur 5. Aufl. auf die J. 1885 und 1886. gr. 8. (2; 3 S.) Ebendas. à — 15

—— dass. — 6. Aufl. gr. 8. (24 S.) Ebendas. 888. * — 60
geb. und durchsch. * 1 —

Arzruni, A., ein Beitrag zur Mineraltopographie. Bemerkungen zu Hrn. Hirschwald's Schrift: „Das mineralog. Museum der königl. techn. Hochschule zu Berlin". gr. 8. (31 S.) Berlin 886, Weidmann'sche Buchh. * — 80

Arzt, ein. Erzählung von A. L[eschwo]. gr. 16. (191 S.) Leipzig 887, Haeffel. 3 —

— — der praktische. Redact.: Wilh. Herr. 28.—29. Jahrg. 1886—1888. à Jahrg. 12 Nrn. (à Nr. 1—2 Bog.) gr. 8. Wetzlar, Rathgeber. à Jahrg. 3 —

Asbóth, Joh. v., Bosnien und die Herzegowina. Reisebilder und Studien. 4. (XII, 488 S. mit 35 ganzseit. und 187 Text-Illustr., sowie 1 histor. und 3 statist. Karten und Tabellen.) Wien 888, Hölder. *ℳ 16.—.; geb. ** 19 20

Das Werk gelangte in 5 Abthlgn. à *ℳ 3.—. zur Ausgabe.

Asbóth, O., kurze russische Grammatik. 8. (X, 145 S.) Leipzig 888, Brockhaus. * 1 60

Asbrand, Wilh., gen. v. Porbeck, Geschichte des Garde-Fuß-Artillerie-Regiments, seiner Stammtruppentheile und Stämme. Im Auftrage des Regiments mit Benutzung dienstl. Quellen verf. 1. Bd. gr. 8. (XXXVII, 299, 103 S. mit 2 Portr., 1 Uniformbilde, 3 Skizzen und 2 Plänen.) Berlin 885, Mittler und Sohn. * 12 —

Asbury, F., Bischof, sein Leben und Wirken, s. Nippert, Ludw.

Asch, Rob., über Prolaps-Operationen. Inaugural-Dissertation. gr. 8. (58 S.) Breslau 886, (Köhler.) * 1 —

Aschbach, J. Ritter v., Geschichte der Wiener Universität. 3. Bd.: Die Wiener Universität und ihre Gelehrten 1520—1565. 8. (VIII, 406 S.) Wien 888, Hölder. * 10 —

1. und 2. Bd. Wien 1865,77, Braumüller. *ℳ 18.—.

Aschehoug, T. H., das Staatsrecht der vereinigten Königreiche Schweden und Norwegen, s. Handbuch des öffentlichen Rechts der Gegenwart.

Aschenberg, Th. v., der Banquier. Roman. 8. (195 S.) Berlin 885, Engelmann. * 2 40

Aschenbrandt, Thdr., die Bedeutung der Nase für die Athmung. gr. 8. (25 S. mit 1 lithogr. Taf.) Würzburg 886, Stahel'sche Buchh. * 1 50

— — das Ganglion nasopalatinum s. incisivum der Nagetiere. gr. 8. (16 S. mit 1 lithogr. Taf.) Ebendas. 886. * 1 20

Aus: Verhandlungen der physikalisch-medicinischen Gesellschaft zu Würzburg, besonders abgedruckt.

Aschenbrenner, M. v., Roma. Eine Geschichte aus altgriechisch-ital. Sagenzeit. 8. (IV, 347 S.) Leipzig 886, Böhme. * 4 —

geb. * 5 —

Aschenfeld, Leo, Grundsätze und Regeln der Katechetik. Ein Leitfaden für Seminaristen und junge Geistliche beim katechet. Amte. 16. (IV, 192 S.) Regensburg 885, Pustet. * — 80

Ascherson, P., geograph. Verbreitung der Seegräser, s. Anleitung zur wissenschaftlichen Beobachtung auf Reisen.

— — s. Kugler und Prantl, die natürliche Pflanzenfamilie.

Aschmann, Gustave A., Beitrag zur Lehre von den Wunden der Sehnerven. Inaugural-Dissertation. gr. 8. (48 S. mit 2 Taf.) Zürich 884. (Wiesbaden, Bergmann.) * 2 —

Aschrott, P. F., das englische Armenwesen in seiner historischen Entwicklung und in seiner heutigen Gestalt, s. Forschungen, staats- und socialwissenschaftliche.

— — zur Reform des deutschen Strafen- und Gefängniswesen. gr. 8. (50 S.) Berlin 887, Guttentag. * 1 —

Aus: Zeitschrift für ges. Strafrechtswissenschaft, besonders abgedruckt.

— — Strafensystem und Gefängniswesen in England. gr. 8. (XX, 311 S.) Ebendas. 887. * 7 50

— — das Universitätsstudium und insbesondere die Ausbildung der Juristen in England, s. Zeit- und Streit-Fragen, deutsche.

Aeschylos' ausgewählte Dramen. Uebers. von A. Oldenberg. 8. (218 S.) Leipzig 886, Bibliograph. Institut. geb. * 1 —

— — Orestie. Mit erklär. Anmerkungen von N. Wecklein. 8. (IV, 334 S.) Leipzig 886, Teubner. * 6 —

Daraus einzeln: 1. Agamemnon. (S. 27—160.) — 2. Die Choephoren. (S. 161—218.) — 3. Die Eumeniden. (S. 219—334.) 3 Thle à *ℳ 2.—.

— — bass. — s. Meyer's Volksbücher.

Aeschylos' Perser, erklärt von Ludw. Schiller. 2. Aufl., bearb. von C. Conradt. gr. 8. (153 S.) Berlin 888, Weidmann'sche Buchh. 1 50

— — dass. — Erklärt v. W. S. Teuffel. 3. Aufl., bearb. von N. Wecklein. gr. 8. (VI, 119 S.) Leipzig 886, Teubner. 1 20

— — der gefesselte Prometheus, s. Meyer's Volksbücher.

— — Tragoediae. Ed. Henr. Weil. 8. (LXVIII, 312 S.) Leipzig 884, Teubner. 1 50

— — Tragödien. Deutsch in den Versmaßen der Urschrift von J. J. C. Donner. 5. Lfg. 2. Aufl. 8. (1. Bd. S. 193—214; 2. Bd. S. 1—32.) Berlin 887, Langenscheidt'sche Verlagsh. * — 35

— — bass. — s. Bibliothek, Langenscheidt'sche, sämtl. griech. und röm. Klassiker.

— — s. Aischylos.

Asclepii in metaphysica commentaria, s. Commentaria in Aristotelem graeca.

Ascoli, G. I., sprachwissenschaftliche Briefe. Autoris. Übersetzung von Bruno Güterbock. gr. 8. (XVI, 228 S.) Leipzig 877, Hirzel. * 4 —

Asemissen, Odt., Kleinstädte und Kleinstaaten auf industriellen und gewerblichen Gebieten. gr. 8. (154 S.) Bielefeld 885, Helmich. * 2 75

— — Vorschläge zur Verminderung der Militairlasten. gr. 8. (14 S.) Ebendas. 887. * — 25

— — Wasserrecht und einheitliche Ausführung der Gewerbeordnung. 8. (49 S.) (Ebendas.) 884. * — 60

Asher's Collection of English Authors, British and American. Copyright edition. Vol. 154—156, 260—271. 8. Hamburg, Verlagsanstalt und Druckerei A.-G. à Vol. * 1 50

Inhalt:

Vol. 154—156. Shakespeare, William, Works. Edited with critical notes and introductory notices by W. Wagner and L. Proescholdt. Vol. 6—8. (343; 409; 368 S.) 885—888.

» 260. 261. Gibbon, Charles, Of high degree. A story. 2 vols. (à 265 S.) 885.

» 262. Grey, Rowland, Lindenblumen, and other stories. (VII, 223 S.) 886.

» 263. — In sunny Switzerland. A story of six weeks. (VII, 225 S.) 886.

» 264. 265. Taylor, George, Jetta or Heidelberg under the Romans. A historical novel. Translated from the German by Sutton F. Corkran. Authorised translation. 2 vols. (359; 342 S.) 886.

» 266. 267. Hunt, Mrs. Alfred W., Self-condemned. A novel. 2 vols. (328; 329 S.) 887.

» 268. 269. Grey, Rowland, By virtue of his office. A story of Homburg. 2 vols. (VIII, 306 S.) 887.

» 270. 271. Gibbon, Charles, By mead and stream. A novel. 2 vols. (VIII, 327; VIII, 341 S.)

— — Continental Library of English Authors. Vol. 61 und 63. 12. Ebendas. à Vol. * 1 —

Inhalt:

Vol. 61. Burnett, Mrs. Frances Hodgson, Louisiana. (172 S.) 886.

» 63. Murray, David Christie, A bit of human nature and the „lively Fanny". (186 S.) 887.

Asher, Dav., das Endergebniss der Schopenhauer'schen Philosophie in seiner Uebereinstimmung mit einer der ältesten Religionen. gr. 8. (100 S.) Leipzig 886, Arnoldische Buchh. * 2 —

Askinson, George William, die Fabrikation der ätherischen Oele. Anleitung zur Darstellung der äther. Oele nach den Methoden der Pressung, Destillation, Extraction, Deplacirung, Maceration und Absorption, nebst einer ausführl. Beschreibung aller bekannten äther. Oele in Bezug auf ihre chem. und physikal. Eigenschaften und techn. Verwendung, sowie der besten Verfahren zur Prüfung der äther. Oele auf ihre Reinheit. Ein Handbuch für Fabrikanten äther. Oele, Apotheker, Liqueur- und Firniß-Fabrikanten, Kaufleute und Materialwaarenhändler. Leichtfaßl. dargestellt. 2. verm. und verb. Aufl. 8. (VIII, 216 S. mit 36 Abbild.) Wien 887, Hartleben. * 3 —

geb. * 3 80

— — die Parfumerie-Fabrikation. Vollständ. Anleitung zur Darstellung aller Taschentuch-Parfums, Riechsalze, Riechpulver,

Räucherwerk, aller Mittel zur Pflege der Haut, des Mundes und der Haare, der Schminken, Haarfärbemittel und aller in der Toilettekunst verwendeten Präparate, nebst einer ausführl. Beschreibung der Riechstoffe, deren Wesen, Prüfung und Gewinnung im Großen. Auf Grundlage eigener Erfahrungen veröffentlicht. 3. sehr verm. und verb. Aufl. 8. (XII, 403 S. mit 32 Abbild.) Wien 888, Hartleben. * 4 50
geb. * 5 30

Asmis, R., die Kirche Jesu Christi; ihr Wesen fordert ihre Selbständigkeit, s. Lehmann's grüne Hefte.

—— das Leben Jesu. Der Christengemeinde zur Erbauung dargestellt. gr. 8. (VIII, 740 S.) Schönermark 888. (Berlin, Deutsche Evangel. Buch- und Tractat-Gesellschaft.) * 6 —

Asmodi, aus Wiener Gassen, s. Edstein's Reisebibliothek.

Asmus, Ed., über corpus cutaneum, insbesondere dessen Vorkommen an der glans penis. (Dissertation.) 8. (32 S. mit 4 Taf.) Bonn 888, (Schulbuchhandlung.) * 1 50

Asmus, Geo., amerikanisches Skizzenbüchelche. 2 Epistoln in Versen. Deutsche Orig.-Ausg. 4. unveränd. Stereotyp-Abdr. 8. (95, 127 S.) [Köln 885.] Leipzig, Mayer. * 2 80
geb. * 4 —

Asmus, M., Cours abrégé de la littérature française depuis son origine jusqu'à nos jours. Ouvrage rédigé d'après Bougeault, Paris, Albert, Demogeot. 1re édit. (VII, 162 S.) 1885; 2e édit., revue et complétée. 8. (X, 168 S.) Leipzig 888, Brockhaus. * 1 80

Asmus, Rud., Quaestiones Epicteteae. gr. 8. (VII, 51 S.) Freiburg i. Br. 888, Mohr. ** 1 50

Asnyk's, Adam, ausgewählte Gedichte. Deutsch von Ladisl. Gumplowicz. 8. (VII, 168 S.) Wien 887, Konegen. * 1 60

Aesop, Übers. von Wilh. Binder, s. Bibliothek, Langenscheidt'sche, sämmtl. griech. und röm. Klassiker.

Assassinen, die. Ballet in 3 Acten, in Scene gesetzt von Carl Telle. Musik von J. Förster. (Erklär. Text.) 8. (16 S.) Wien 883, Künast. * — 40

Assecuranz-Almanach, repertorischer. Handbuch für den Assecuranz- und Handelsstand und für Juristen. Hrsg. von A. F. Elsner. 19. Bd. 1886. 8. (XIII, 462 S.) Berlin, (Bohne.) **ℳ 12.—; geb. ** 13 —

—— dass. — Hrg. von A. F. Elsner's Erben. Bearb. von H. Randow. 20. und 21. Bd. 12. (XII, 456; XII, 428 S.) (Ebendas.) 887,88. geb. à Jahrg. ** 13 —

Assecuranz-Jahrbuch. Hrg. von A. Ehrenzweig. 7.—10. Jahrg. gr. 8. (à Jahrg. ca. 400 S.) Wien 886—89, (Deuticke.) geb. à Jahrg. ** 12 —

Assecuranz-Tribüne, die, und deutsche Assecuranz-Blätter. Internationales Versicherungs- und Hypotheken-Organ für Jedermann. Unter Mitwirkung bewährter Fachmänner hrsg. und redig. von Carl Grüninger. 12.—15. Jahrg. 1885—1888. à Jahrg. 52 Nrn. (Bog.) Fol. Stuttgart, Grüninger. à Jahrg. * 15 —

Assem, Coloman, Ehre sei Gott in der Höhe. Katholisches Gesang- und Gebetbuch für Groß und Klein, zunächst für fromme Schulkinder. 6. verm. Aufl. 16. (271 S. mit 1 Holzschn.) Wien 897, Kirsch. * 30 Pf.; geb. * — 50

Aßfahl, K., kurzgefaßte deutsche Grammatik, s. Stößler, J. P.

—— 100 Prüfungsaufgaben im Französischen und Englischen, zum Gebrauch für 12—14jähr. Schüler, sowie zur Vorbereitung auf die Zentral-Prüfung für den Einjährig-Freiwilligen-Dienst gesammelt und bearb. gr. 8. (64 S.) Stuttgart 886, Bonz und Comp. * 1 20

—— deutsches Sprach- und Übungsbuch, s. Stößler, J. P.

—— hundert Übungsstücke für die französische Komposition. Gesammelt und mit Anmerkungen für die Übersetzung versehen. 2. verb. Aufl. gr. 8. (VII, 74 S.) Stuttgart 888, Bonz und Comp. * 1 20

Aßmann, A. W., die christliche Lehre nach dem Urevangelium. 8. (IV, 52 S.) Leipzig 886, [Drescher.] (W. Weber.) * — 80

Assmann, Rich., der Einfluss der Gebirge auf das Klima von Mitteldeutschland, s. Forschungen zur deutschen Landes- und Volkskunde.

—— die Gewitter in Mitteldeutschland. Nach den Beobachtungen des Vereines für landwirthschaftl. Wetterkunde bearb. gr. 8. (74 S. mit 9 Tab. und Taf.) Halle 885, Tausch und Grosse. * 3 60

Association pour prévenir les accidents de fabrique fondée sous les auspices de la société industrielle de Mulhouse. Compte rendu des 19. et 20. exercises. Période du 1. mai 1885 au 31. décembre 1887. 8. (152 S. mit 13 Taf.) Mülhausen 888, (Detloff.) ** 4 80

Associationen und Handelsgesellschaften, landwirthschaftliche. Von G. v. B. gr. 8. (19 S.) Dresden 885, Pierson's Verlag. * — 50

Astaschkow, der Ausgang des heil. Geistes und das Oberhirtenamt der Kirche. (In russ. Sprache.) gr. 8. (VIII, 138 S.) Freiburg i. Br. 886, (Herder'sche Verlagsh.) * 3 —

Aster, E., die Dilettanten-Bühne und die Kunst des Schminkens. Ein prakt. Rathgeber. gr. 8. (VI, 31 S.) Landsberg a. W. 885, Bolger und Klein. 1 50

Aßfald, Cäsar, die Reichstagsrede des Fürsten Bismarck vom 6. Febr. 1888. Jambisch frei bearb., mit Vorwort und Einleitung. Mit dem Bilde des Fürsten Bismarck. Anhang: Der Wortlaut des Wiener Vertrages vom 7. Oktbr. 1879 nach dem Deutschen Reichs-Anzeiger und Königlich Preußischen Staats-Anzeiger vom 3. Febr. 1888. gr. 4. (38 S.) Berlin 888, v. Decker's Verlag. * 2 —

Aesthetisches und Politisches. Bruchstücke aus dem Briefwechsel eines verstorbenen Staatsmannes mit einer Freundin. gr. 8. (48 S.) Leipzig 885, Reißner. * 1 —

d'Astorga, E., Stabat mater, s. Rode's, O., Textbibliothek.

Astra. Roman von Ditto und Idem (Carmen Sylva [Königin Elisabeth von Rumänien] und Mite. Kremnitz.) 1.—3. Aufl. [1.—3. Tausend.] 8. (385 S.) Bonn 886,87, Strauß's Verlag. *ℳ 6.—; geb. * 7 —

Astrée. Taschenbuch für Freimaurer auf die J. 1885—1888. Hrsg. von Rob. Fischer. Neue Folge. 4.—7. Bd. 8. (VIII, 256; VIII, 272; VIII, 280; XII, 304 S.) Leipzig, Zechel. à Jahrg. * 3 —

Athenaei Naucratitae dipnosophistarum libri XV, recensuit Geo. Kaibel. Vol. I et II. 8. Leipzig, Teubner. [Vol. I. Libri I—V. (XLI, 491 S.) 888; Vol. II. Libri VI—X. (IV, 498 S.) 887.] à Vol. ℳ 4.80. 9 60

Athenstaedt, L., die ersten 25 Jahre des 5. Ostpreuß. Infanterie-Regiments Nr. 41. Im Auftrage des Regiments dargestellt. gr. 8. (IV, 159 S. und Anlagen 102 S. mit 4 Karten.) Breslau 885. (Königsberg, Nürnberger's Buchh.) * 6 75

Atilii Fortunatiani de metris libri, s. Caesius Bassus.

Atlass, Jos., über Senegin. Inaugural-Dissertation. gr. 8. (80 S.) Dorpat 887, (Karow.) * 1 20

Attarachus und Valeria. Eine hyr. Erzählung von Beatus Rhenanus. Aus der Studienmappe eines Bonner Studenten. 8. (XI, 160 S.) Leipzig 886, Grunow. * 2 50
geb. mit Goldschn. * 4 —

Attems, Heinr. Graf v., die österreichische allgemeine Handwerkerschule, besprochen. gr. 8. (27 S.) Graz 885. (Wien, Hölder.) ** — 60

—— Obst- und Gemüse-Verwerthung. Vortrag, gehalten im Club der Land- und Forstwirthe zu Wien. Lex.-8. (18 S. mit 4 Abbild.) Wien 885, (Frick.) * — 80
Vergriffen.

Attenhofer's, C., Lebensbild, s. Biographien schweizerischer Tonkünstler.

Atti del museo civico di storia naturale in Trieste. Vol. VII. gr. 8. (XVIII, 247 S. mit 3 Steint.) Triest 884, (Schimpff.) * 6 —

Attinger, Gustave, Beitraege zur Geschichte von Delos bis auf Ol. 153. 2. gr. 8. (IV, 73 S.) Frauenfeld 887, Huber. * 1 80

Atterodt, Agathon, 20 dreistimmige Lieder. Zum Gebrauch in höhern und niedern Schulen komponiert. gr. 8. (34 S.) Langensalza 886, Beyer und Söhne. * — 50

Atzo, Quaestiones, s. Landsberg, E.

Atzrott, Otto, sozial-demokratische Druckschriften und Vereine, verboten auf Grund des Reichsgesetzes gegen die gemeingefährlichen Bestrebungen der Sozialdemokratie vom 21. Oktbr. 1878. Im amtl. Auftrage bearb. gr. 8. (VIII, 110 S.) Berlin 886, C. Heymanns Verlag. * 2 40

—— dass. — Nachtrag. Im amtl. Auftrage bearb. gr. 8. (III, 46 S.) Ebendas. 888. * 1 —

Aub, Ludw., Abriß der deutschen Litteraturgeschichte zum praktischen Gebrauche für Buchhändler. Mit einem von F. H. Klein bearb. Anhang: Nach den Schlagwörtern [Titeln] alphabetisiertes Verzeichnis von Hauptwerken der deutschen und fremden Litteraturen. 8. (IV, 173 S.) Leipzig-Reudnitz 887, Mühle. * 1 60

Auber, D. F. J., Gustav oder der Maskenball. Große histor. Oper, —— die Sirene. Kom. Oper, —— des Teufels Antheil. Kom. Oper, } s. Breitkopf und Härtel's Text-Bibliothek Nr. 251, 253 und 250.

—— s. Gumprecht, Otto, musikalische Lebens- und Charakterbilder.

—— s. Kroudiamanten, die. (Textbuch.)

—— s. Maurer und Schlosser. (Textbuch.)

Aubert, Herm., physiologische Studien über die Orientierung, unter Zugrundelegung von Yves Delage, Études expérimentales sur les illusions statiques et dynamiques de direction pour servir à déterminer les fonctions des canaux demicirculaires de l'oreille interne. Mit einem Anhang: Purkinje's Bulletin von 1825: Über den Schwindel. gr. 8. (III, 122 S.) Tübingen 888, Laupp'sche Buchh. * 4 —

Aubök, Jos., Geschäfts-Tabellen. 2. Aufl. gr. 8. (7 Tab.) Wien 885, (C. A. Müller.) geb. * 2 40

—— dass. — 3. und 4. Aufl. gr. 8. (11 Tab.) (Ebendas.) 886. geb. * 2 20

Aubry, L., das Bier, seine Herstellung und Beschaffenheit sonst und jetzt. Vortrag, gehalten im „Polytechn. Verein" am 30. Novbr. 1885. Lex.-8. (9 S.) München 887, (Literarisch-artist. Anstalt.) ** — 50

Aus: Bayerisches Industrie- und Gewerbeblatt, besonders abgedruckt.

Auch eine Armeefrage! gr. 8. (7 S.) Wien 886, Jos. Fischer. * — 50

—— ein Programm aus den 99 Tagen. gr. 8. (34 S.) Berlin 888, Wilhelmi. * — 80

—— ein Wort zur Naturforschung und Schule. Von *** Lex.-8. (32 S.) Jena 888, Maule's Verlag. * — 50

Auch, Aug., Gillard. Histor. Dichtung aus dem 16. Jahrh. 12. (IV, 160 S.) Elberfeld 885, Bädeker'sche Buchh. * 2 —

geb. * 3 —

Auchincloss, William S., die practische Anwendung der Schieber- und Coulissensteuerungen. Autoris. deutsche Uebersetzung und Bearbeitung von A. Müller. gr. 8. (VIII, 168 S. mit 18 lithogr. Taf. und zahlreichen in den Text gedr. Holzschn.) Berlin 886, Springer. geb. * 8 —

Audran, die zwölf Monate, s. Meister, alte.

Aue, die goldene. Organ der land- und forstwirthschaftl. Vereine der goldenen Aue und des Südharzes. Redact.: A. Lehmann. 25. und 26. Jahrg. 1885 und 1886. à Jahrg. 6 Nrn. (à Nr. 1½ Bog.) 4. Nordhausen, (Eigendorf's Buchh.)

à Jahrg. * 1 —

Auer, Hans, der Tempel der Vesta und das Haus der Vestalinnen am Forum Romanum. Imp.-4. (22 S. mit 8 Taf.) Wien 888, (Tempsky.) * 6 —

Aus: Denkschriften der k. Akademie der Wissenschaften, besonders abgedruckt.

Auer, Wilh., Anbetung Jesu im heiligsten Altarssacramente. Vollständ. Gebetbuch mit den auf das allerheiligste Sacrament bezügl. Ablässen und Ablaßgebeten, sowie mit Andachten für das Fronleichnamsfest und dessen Octav. 16. (190 S. mit 1 Chromolithogr.) Augsburg 888, Literar. Institut von Dr. M. Huttler. ** — 30

—— St. Joseph, Schutzpatron der Christen und der heil. Kirche. Andachtsbüchlein, worin auch sämmtl. Ablaßgebete zu seiner Verehrung enthalten sind. 16. (VIII, 152 S. mit 1 Holzschn.) Ebendas. 887. ** 25 Pf.; geb. * — 60

Pracht-Ausg. * — 50

—— der seraphische III. Orden. Vollständ. III. Ordens- und Gebetbüchlein. Suppl. zum Andachtsbuch: Der seraph. Weltpatriarch St. Franziscus v. Assisi. 19. [kleinere] Ausg. des III. Ordensbuches der bayer. Capuziner-Ordensprovinz. 16. (287 S. mit 1 Holzschn.) Ebendas. 887. ** — 35

geb. ** 50 Pf., ** 75 Pf. und ** 1 —

—— Thautröpflein in's Fegfeuer zu Hilf und Trost der armen Seelen. Vollständ. Gebetbuch. 16. (XIV, 280 S. mit 1 Chromolithogr.) Ebendas. 888. ** — 35

geb. in Halbleinw. ** 50 Pf.; in Calico * — 80

—— der seraphische Weltpatriarch St. Franziscus von Assisi. Erstes Gebetbuch zu seiner Verehrung. Vollständ. Andachtsbuch für jeden kathol. Christen, besonders für alle Mitglieder der 3 Orden der Heiligen. 16. (IV, 512 S.) Ebendas. 886. * — 50

geb. ** 1 —

Pracht-Ausg. *ℳ 1.20.; geb. * 6 —

Auerbach's deutscher Kinder-Kalender auf die J. 1888 und 1889. Eine Festgabe für Knaben und Mädchen jeden Alters. Hrsg. von Aug. Berth. Auerbach. 6. und 7. Jahrg. gr. 8. (à Jahrg. 160 S. mit Illustr. und je 1 Titelbild.) Leipzig, Fernau.

geb. à Jahrg. * 1 —

1.—5. Jahrg. vgl.: Kinder-Kalender, deutscher.

Auerbach, Berth., Barfüßele. 27. Abdr. 8. (264 S.) Stuttgart 886, Cotta'sche Buchh. * 4 —

—— Lorle, die Frau Professorin. gr. 4. (143 S. mit 72 Illustr. von Wilh. Hasemann.) Ebendas. 885. * 16 —

geb. mit Goldschn. * 20 —

Auerbach, F., die Wirkungsgesetze der dynamo-elektrischen Maschinen, s. Bibliothek, elektro-technische.

Auerbach, F. A., praktischer Rechenknecht für das deutsche Reich. Unentbehrl. Ausrechner für Jedermann beim Ein- und Verkauf von 0,1 bis 10000 Stück [Meter, Ar, Liter, Hektoliter, Pfund, Kilogramm, Centner, Groß, Mille ꝛc.] zum Preise von 1 Pfennig bis 100 Mark. Im Anhang: Berechnung der gegenseitigen Werthe zwischen den neuen deutschen Reichsmünzen und den zeither gangbaren deutschen Landesmünzen, sowie der wichtigsten ausländ. Geldwährungen, Berechnung der Größen- und Werthverhältnisse zwischen dem alten und neuen Maß und Gewicht, Lohn-Tabellen, Gehalts-Tabellen, Zinsen- und Zinseszins-Tabellen. 2. Aufl. 8. (XVI, 196 S.) Dresden 887, G. Dietze. * 1 —

Auerbach, Jak., biblische Erzählungen für die israelitische Jugend. 1. Bdchn. 6. und 7. Aufl. 8. (VII, 127 S. mit 1 chromolithogr. Karte von Palästina.) Leipzig 886,88, Brockhaus.

cart. * 1 —

—— kleine Schul- und Haus-Bibel. Geschichten und erbaul. Lesestücke aus den heil. Schriften der Israeliten. Nebst einer Auswahl aus den Apokryphen und der Spruchweisheit der nachbibl. Zeit. 2 Abthlgn. gr. 8. Ebendas. 886.

à Abthl. *ℳ 2.—. * 4 —

geb. in Halbleinw. à Abthl. * 2 50

Beide Abthlgn. geb. in 1 Halbleinwbd. * 5 —

Auerbach, Jak., kleine Schul- und Haus-Bibel ꝛc. ℳ Pf.

Inhalt:

Abth. 1. Biblische Geschichte. Nach dem Grundtexte bearb. Mit einem Anhang: Auszüge aus dem Buche Tobia und den beiden ersten Büchern der Makkabäer. 8. neu durchges. Aufl. (X, 421 S. mit 1 chromolithogr. Karte von Palästina.)

" 2. Lesestücke aus den Propheten und Hagiographen. Aus dem Grundtexte übertr. Mit einem Anhang: I. Auszüge aus dem Buche der Weisheit Salomos und den Weisheitssprüchen Sirachs. II. Eine Sammlung von Lehren und Sprüchen der nachbibl. Zeit. 3. neu durchges. Aufl. (XI, 285 S.)

Auerbach, L., und B. Mühlenthal, Anleitung zur Erlernung der Arendsschen Stenographie oder Kurzschrift. Zum Gebrauch in Schulen und beim Selbstunterricht. 2.—4. verb. und verm. Aufl. gr. 8. (8 S. mit 7 Taf.) Berlin 885,86, Trautwein'sche Buchh. * — 50

—— —— stenographisches Lesebuch System Arends. gr. 8. (34 S., wovon 16 autogr.) Ebendas. 887. * — 50

Auerbach, Leop., s. Entscheidungen, die, des Reichsgerichts für Industrie, Handel und Gewerbe.

Auerbach-Gallerie (Berthold). 12 Bilder, s. Albrecht, H.

Auerswald, Fabian v., Ringer kunst: fünff vnd achzig stücke | zu ehren Kurfürstlichen gnaden zu Sachssen ꝛc. 1539. Allen deutschen Turnern zu Nutz und Frommen von Neuem aus Licht gebracht durch Ernst Wasmuth. hoch 4. (90 Bl. in Facs.-Druck.) Berlin 888, Wasmuth. geb. * 12 50

Auerswald, H., Tabelle zur Berechnung von Pensionen, Wittwen- und Waisengeld für Subaltern- und Unterbeamte der preußischen Staats-Eisenbahn-Verwaltung, nebst den wesentlichsten in Betracht kommenden gesetzl. Bestimmungen. gr. 8. (30 S.) Berlin 888, Siemenroth und Worms. * 1 —

Daraus einzeln: Tabelle für Subalternbeamte. (14 S.) * 60 Pf. — Tabelle für Unterbeamte. (16 S.) * 60 Pf.

Auf! Auf! zum Jahrmarkt! Drei perspektiv. (chromolithogr.) Bilder mit bewegl. Figuren und passenden Versen zur Ergötzung und Freude der lieben Jugend. Imp.-4. (5 Bl. Text.) Fürth 885, Schaller und Kirn. geb. 6 —

—— dich, o mein Gott, hoff' ich ganz allein! Ein Gebetbuch für kathol. Christen. [Mit mittelgroßem Drucke.] 32. (384 S.) Winterberg 888, Steinbrenner's Verlag. geb. * * — 65

—— zu Gott! Vollständ. Gebet- und Andachtsbuch für das hohe Alter. Hrsg. von einem Priester des Bisth. Ermland. 3. Aufl. 32. (II, 528 S. mit farb. Titel und 1 Stahlst.) Düllmen 887, Laumann'sche Verlagsh. * 1 20

geb. von *ℳ 1.50. bis * 10 —

—— Kollekteureisen. Erlebnisse. Von Peregrinus. 8. (208 S.) Paderborn 885, Junfermann'sche Buchh. * 1 35

—— dem Meier-Hofe. 8 (chromolithogr.) Bilder mit Versen. Unzerreißbar. 8. Stuttgart 886, G. Weise. geb. 1 60

—— der rechtsseitigen Thunerseestrasse von Thun nach Interlaken und Touristenpfade abseits der Heerstrasse. Reich illustrirt. 8. (106 S.) Bern 885, Schmid, Francke und Comp. * 1 —

Auf und Ab! Ein Bilderbuch mit Verwandlungen für die liebe Jugend. 1. und 2. Aufl. 4. (8 Chromolithogr. mit eingedr. Text.) Eßlingen 886,88, Schreiber. geb. * 1 50

Auffenberg, Jos., Handwerker-Talisman. Taschenbüchlein für Handwerker, auch nützlich für andere Leute. Mit einem Vorworte von S. Schäffer. 12. (VI, 160 S.) Paderborn 885, F. Schöningh. * 60 Pf.; cart. * — 80

Auff'm-Ort, P., die Lupinen-Kiefern-Kultur. gr. 8. (10 S.) Oppeln 885, Franck's Buchh. * — 50

Aufgaben, die, des deutschen Offizier-Corps. Eine Studie von v. F. gr. 8. (32 S.) Hannover 885, Helwing's Verlag. * — 80

—— zum schriftlichen Rechnen. Hrsg. von einem Vereine von Lehrern. 2.—4. Heft. 8. Potsdam 886, Rentel's Verlag. |2. Heft. 18.—22. Aufl. (25 S.) * 20 Pf.; 3. Heft. 13. Aufl. (40 S.) 40 Pf.; 4. Heft. 9. Aufl. (52 S.) * 50 Pf.] * 1 10

—— für schriftliches Rechnen. Für das 6. und 7. Schuljahr [obere Abtl.] der Volksschule. 4. Heft: Die Schlußrechnung. Hrsg. vom kathol. Volksschullehrer-Verein in Württemberg. 8. (64 S.) Horb 888, (Christian'sche Buchh.) cart. * * — 35

Aufgaben für mündliches und schriftliches Rechnen. 6. und 7. Schuljahr [obere Abtl.] der Volksschule. Schlußrechnen. Für die Hand des Lehrers. Mit Antworten und method. Andeutungen. Hrsg. vom kathol. Volksschullehrerverein in Württemberg. 8. (151 S.) (Ebendas.) 888. * * 2 —

—— strategisch-taktische, nebst Lösungen. 5.—10. Heft. gr. 8. Hannover, Helwing's Verlag. [5. Heft. (S. 161—205 mit 1 Karte.) 885. *ℳ 1.50.; 6. Heft. (S. 209—239.) 885. *ℳ 1.20.; 7. und 8. Heft. (S. 241—320 mit 2 Karten.) 886. *ℳ 2.60.; 9. Heft. (S. 321—356.) 886. *ℳ 1.—.; 10. Heft. (S. 357—390.) 887. *ℳ 1.] * 7 80

1.—4. Heft vgl.: Glitzki, H. v., strategisch-taktische Aufgaben.

—— der Zukunft, s. Flugschriften-Sammlung, Eckstein'sche.

Aufgabenbüchlein zu dem Leitfaden: Die Naturlehre in der Volks- und Mittelschule. Bearb. von prakt. Schulmännern in Düsseldorf. 6. Aufl. 8. (24 S.) Düsseldorf 882, Schwann. — 15

Vgl.: Naturlehre, die, in der Volks- und Mittelschule.

Aufgang, der, und der Niedergang. Eine Novelle. 12. (89 S.) Luzern 885, (Räber.) — 80

Aus: „Vaterland", besonders abgedruckt.

Aufsidius, C., mein Bruder und ich. Jugenderinnerungen. 8. (78 S.) Berlin 887, (Heinicke.) * 1 25

Aufmarsch, der strategische, der deutschen Truppen und der französischen Armee im nächsten deutsch-französischen Kriege. Aus dem Französ. übers. von Baumgarten-Crusius. Autoris. Ausg. 4. (Titel-)Aufl. gr. 8. (83 S. mit 3 Karten.) Hannover (884) 887, Helwing's Verlag. * 2 —

Aufnahme, stenographische, der von Mitgliedern und Organen der k. k. Central-Commission für Kunst- und histor. Denkmale unter Vorsitz des Präsidenten dieser Commission am 2., 3. und 4. Novbr. 1885 im alten Gemeinderaths-Saale der Reichshaupt- und Residenzstadt Wien abgehaltenen III. Conservatoren- und Correspondenten-Conferenz. Hrsg. von der k. k. Central-Commission zur Erforschung und Erhaltung der Kunst- und histor. Denkmale. gr. 8. (152 S.) Wien 885, (Kubasta und Voigt.) * 1 60

—— die, in den Dienst der königl. bayer. Verkehrsanstalten. Bekanntmachung vom 22. Novbr. 1885. 8. (72 S.) Würzburg 886, Stahel'sche Buchh. — 70

—— dass. — Ministerial-Bekanntmachung vom 22. Novbr. 1885. 8. (68 S.) Ansbach 886, Brügel und Sohn. * — 60

Aufnahme-Bestimmungen und Lehrplan des königl. Cadettencorps. gr. 8. (16, 23 S.) Berlin 885, Mittler und Sohn. * — 70

—— dass. — [Neue Ausg.] gr. 8. (39 S. mit Formularen.) Ebendas. 887. * — 80

Aufnahme-Büchlein des Gebets-Apostolats, sowie der Bruderschaft zum liebenswürdigsten Herzen unsers Erlösers Jesus Christus. gr. 16. (24 S.) Steyl 885, Missionsdruckerei. * * — 10

Aufnahmsformular für das Werk der heil. Kindheit. 32. (4 S. mit 1 Chromolithogr.) Donauwörth 887, Auer. — 5

Aufrechnung, die, der Bauarbeiten und sonstige Gebräuche bei Uebernahme von Bau-Arbeiten und Lieferungen im Bereiche der Innung: Baugewerken-Verein Halle a. S. gr. 8. (32 S.) Halle a. S. 885, (Hofstetter.) * * 1 20

Aufrecht, pathologische Mitteilungen. 3. Heft. gr. 8. (III, 72 S.) Magdeburg 886, Faber'sche Buchdruckerei. * 2 —

—— dass. — 4. Heft: Die Lungenschwindsucht mit besond. Rücksicht auf die Behandlung derselben. gr. 8. (IV, 116 S.) Ebendas. 887. * 3 —

1. und 2. Heft. Ebendas. 1881,83. *ℳ 5.—.

Aufsätze, historische, dem Andenken an Georg Waitz gewidmet. gr. 8. (VI, 703 S.) Hannover 886, Hahn'sche Buchh. * 16 —

Aufsätze, philosophische. Eduard Zeller zu seinem 50jähr. Doctor-Jubiläum gewidmet. gr. 8. (482 S.) Leipzig 887, Fues's Verlag. * 9 —

Inhalt:

Vischer, Fr., Widmung. — Helmholtz, H. v., Zählen und Messen. — Eucken, R., zur Würdigung Comte's und des Positivismus. — Freudenthal, J., Spinoza und die Scholastik. — Gompers, Th., die herkulanische Biographie des Polemon. — Vischer, Fr., das Symbol. — Erdmann, B., zur Theorie des Syllogismus und der Induction. — Diels, H., über die ältesten Philosophenschulen der Griechen. — Kronecker, L., über den Zahlbegriff. — Usener, H., alte Bittgänge. — Dilthey, W., das Schaffen des Dichters, Bausteine zu einer Poetik.

—— zwei volkswirthschaftliche. 1. Die Bimetallisten und die Waarenpreise. 2. Capital und Monopol. Von Procul. gr. 8. (25 S.) Hamburg 886, Gräfe. * — 50

—— und Vorträge aus verschiedenen Wissensgebieten. 1.—6. Bd. 8. Wolfenbüttel, Zwißler. à Bd. *ℳ 3.—. * 18 —
geb. à Bd. *ℳ 4.—. * 24 —

Inhalt:

Bd. 1. Heinemann, O. v., aus der Vergangenheit des Welfischen Hauses. 6 Vorträge. (VI, 245 S.) 881.
" 2. Kolbewey, Friedr., Lebens- und Charakterbilder. (VII, 207 S.) 881.
" 3. 4. Häuselmann, Ludw., Werkstücke. Gesammelte Studien und Vorträge zur Braunschweigischen Geschichte. 2 Bde. (III, 247; III, 314 S.) 887.
" 5. Matthias, Carl, aus Schule und Leben. 5 Vorträge. (IV, 203 S. mit Lichtdr.-Bild.) 887.
" 6. Clemen, R., Erinnerungen an Sicilien. (VII, 238 S.) 887.

Aufsatzschule, praktische, für Elementarschulen. 2 Thle. 8. Münster, Theissing'sche Buchh. [1. Thl. 11. Aufl. (72 S.) 883; 2. Thl. 10. Aufl. (88 S.) 885.] à Thl. * 40 Pf. * — 80

Aufseß, Frhr. O. v., die Zölle und Steuern, sowie die vertragsmäßigen auswärtigen Handelsbeziehungen des Deutschen Reiches, zum dritten Male bearb. gr. 8. (VIII, 280 S.) München 886, Hirth. *ℳ 2.50.; geb. * 3 50

Aus: Annalen des Deutschen Reiches, besonders abgedruckt.

Aufstand, der, im Sudan in seiner Entwickelung und seinem bisherigen Verlauf. Von einem deutschen Officier. gr. 8. (III, 31 S. mit Orientirungskarten [1 Stat.].) Frankfurt a. O. 885, Trowitzsch und Sohn. * 1 20

Auge, Loth., Was für schlechte Menschen! Polit. Satyre in 3 Akten. 8. (95 S.) Leipzig 886, Mutze. * 1 —

Augier, Emil, der Flötenspieler, s. Universal-Bibliothek Nr. 2414.

—— Philiberte. Lustspiel in 3 Aufzügen. Vom Verf. autoris. Bearbeitung von A. Fitger. gr. 8. (IV, 93 S.) Oldenburg 888, Schulze'sche Buchh. *ℳ 2.—.; geb. * 3 —

—— der Schierling. Lustspiel in 2 Aufzügen. Vom Verf. autoris. Bearbeitung von A. Fitger. gr. 8. (III, 62 S.) Ebendas. 885. * 1 20

—— et J. Sandeau, le gendre de M. Poirier, s. Théâtre français.

Augsburg und Umgebung im Portemonnaie. 128. (63 S. mit 1 Stadtplan und 1 Ausflugskärtchen.) Augsburg 887, Schmid's Sortiment. * — 20

Augscheller, Fidelis, seraphischer Wegweiser zum Himmel. Ein Lehr-, Gebet- und Erbauungsbuch für die Tertiaren des heil. Franziskus. 12. (576 S. mit 1 Farbendr.) Innsbruck 885, F. Rauch's Buchh. * 1 50

Augspurg, G. D., der Niedergang der Preise und die Währungsfrage. gr. 8. (105 S.) Bremen 886, Silomon. * — 80

August Christian, Greiffenfeld oder Christian V. und sein Kanzler. Schauspiel aus der dän. Geschichte in 4 Abtlgn. 8. (IV, 120 S.) Altona 888, Reher, Verlag. *ℳ 2.—.; geb. * 3 —

—— drei Jahre 1848—1849—1850. Ein Festspiel in 7 Bildern. 2. Ausg. 8. (64 S.) Ebendas. 888. * 1 —

August, E. F., vollständige logarithmische und trigonometrische Tafeln. 15. Aufl., besorgt von F. August. 8. (VIII, 204 S.) Leipzig 887, Veit und Comp. geb. * 1 60

Augusti, Bertha, Elisabeth. Eine Erzählung für junge Mädchen. gr. 8. (188 S. mit 4 Farbendruckbildern nach Aquarellen von F. Lipps.) Stuttgart 886, Süddeutsches Verlags-Institut. geb. * 3 —

—— Erinnerungsblätter aus dem Leben einer deutschen Frau. 8. (XII, 142 S.) Köln 887, Alb. Ahn. * 2 —

Augusti, Brigitte, an deutschem Herd. Kulturgeschichtl. Erzählungen aus alter und neuer Zeit mit besond. Berücksicht. des Lebens der deutschen Frauen. Für das reifere Mädchenalter. I—V. gr. 8. Leipzig, Hirt und Sohn. à Bd. 4 50
geb. à Bd. 6 —

Inhalt:

I. Ebertsatt und Waldvöglein. Kulturgeschichtl. Erzählung aus dem 13. Jahrh. (206 S. mit vielen Illustr. von Wold. Friedrich.) 885.
II. Im Banne der freien Reichsstadt. Kulturgeschichtl. Erzählung aus dem 15. Jahrh. (272 S. mit vielen Illustr. von Wold. Friedrich.) 886.
III. Das Pfarrhaus zu Tannenrode. Bilder aus der Zeit des 30jähr. Krieges. (234 S. mit vielen Illustr. von Wilh. Räuber.) 886.
IV. Die letzten Waltheims. Erzählung aus der Zeit Friedrichs des Großen. (VIII, 279 S. mit vielen Illustr. von Hugo Engl.) 888.
V. Die Erben von Schurfeneck. Bilder aus der Zeit der Königin Luise. (VIII, 240 S. mit vielen Abbild. von A. v. Kößler.) 889.

—— Mädchenlose. Bilder aus des Lebens Mai, ihren jungen Freundinnen gewidmet. Illustr. durch J. Kleinmichel. 2. unveränd. Aufl. 8. (200 S.) Ebendas. 888. *ℳ 2.50.; geb. 4 —

Augustin, C. H., Wegweiser für Käfersammler. Anleitung zum zweckmäß. Bestimmen der Käfer für Lehrer und Lernende. 2. verm. und mit 360 Abbild. bereich. Aufl. von Karl Wilh. Augustin. 8. (VIII, 228 S.) Hamburg 886, O. Meißner's Verlag. * 3 —

Augustin, F., sprachliche Untersuchung über die Werke Henri d'Audeli's, s. Ausgaben und Abhandlungen aus dem Gebiete der romanischen Philologie.

Augustini, S. Aurelii, opera, s. Corpus scriptorum ecclesiasticorum latinorum.

Augustinus, Alleingespräche der Seele mit Gott. Enthält: 1. Die Betrachtungen, 2. die Alleingespräche, 3. das Handbüchlein. Aus dem Latein. übers. von Alb. Dreier. (319 S. mit 1 Holzschn.) Steyl 886, Missionsbruderei. geb. * 1 —

—— Unterweisung, s. Sammlung der bedeutendsten pädagogischen Schriften aus alter und neuer Zeit.

Augustinus und Monika. Ein Lied zum Preise der Mutterliebe von G. W. 8. (31 S.) Halle a. S. 886, Fricke's Verlag. * — 40

Augustiny, Friedr., die statutarischen Bestimmungen der für Studiereude und Schüler der höheren Lehranstalten im Fürstent. Reuß j. L. bestehenden Stiftungen, nach amtl. Quellen zusammengestellt. gr. 8. (IV, 64 S.) Gera 885, Kanitz' Verlag. ** 1 —

Aulnger, M., die Gasteropoden der Meeres-Ablagerungen der 1. und 2. Mediterran-Stufe in der Oesterreich-Ungarischen Monarchie, s. Hoernes, R.

Aulinger, Ed., über Membranen, deren beide Hauptspannungen durchaus gleich sind. Lex.-8. (10 S.) Wien 887, (Gerold's Sohn.) * — 20

—— über das Verhältniss der Weber'schen Theorie der Elektrodynamik zu dem von Hertz aufgestellten Princip der Einheit der elektrischen Kräfte. Lex.-8. (14 S. mit 2 eingedr. Holzschn.) Wien 885, (Gerold's Sohn.) ** — 30

Vorstehende zwei Schriften sind aus: Sitzungsberichte der k. Akademie der Wissenschaften, besonders abgedruckt.

Aumiller, G., die Loge und die Revolutionen Europas, s. Broschüren, Frankfurter zeitgemäße.

Auracher, T. M., de Benvenutus Grapheus practica oculorum, s. Berger, A. M.

Aurbach, O., die evangelische Kirche im neuen deutschen Reiche. 2. bill. Ausg. 8. (VIII, 194 S.) Prenzlau 888, Biller. * 2 —

—— die evangelische Kirche am Wendepunkte ihres äußeren Geschickes. Ein Weckruf an das evangel. Preußen und Deutschland. 8. (50 S.) Ebendas. 887. * — 60

Aurel's, Mark, Meditationen. Aus dem Griech. von F. C. Schneider. 4. durchges. Aufl. 16. (XVI, 203 S.) Breslau 887, Trewendt. * 2 —

Aureli, Karl, Liederbuch für Land-Feuerwehren. Eine Sammlung alter und neuer Liedertexte mit ihren Singweisen. 2. Aufl. 16. (64 S.) Freising 888, Datterer. — 20

Aus Aachens Vorzeit. Mittheilungen des Vereins für Kunde der Aachener Vorzeit. Im Auftrage des Vereins hrsg. von K. Wieth. 2. Jahrg. 1888. 8 Nrn. (Bog.) gr. 8. Aachen, (Cremer'sche Buchh.) * 4 —
1. Jahrg. vgl.: Mittheilungen des Vereins für Kunde der Aachener Vorzeit.

—— dem Album eines Achtzigjährigen. 8. (III, 239 S.) Freiburg i. Br. 886, Mohr. * 2 50

—— den letztwilligen Aufzeichnungen Sr. Maj. des in Gott ruhenden Kaisers Wilhelm I. „Ein herrliches Zeugniß erhabener Seelengröße und edlen frommen Sinnes". Auf Befehl Sr. Maj. des Kaisers Wilhelm II. im „Deutschen Reichs- und Preußischen Staatsanzeiger" veröffentlicht. gr. Fol. (1 Bl.) Leipzig 888, Fr. Richter. 15 Pf.; Ausg. auf Carton — 25

—— der Berliner Gesellschaft. 1. und 2. Aufl. 8. (344 S.) Berlin 886, Walther und Apolant. *ℳ 6.—; geb. * 7 —

—— dem Briefwechsel Vadian's. Hrsg. vom Histor. Verein in St. Gallen. gr. 4. (36 S. mit 1 Taf.) St. Gallen 886, Huber und Comp. * 2 —

—— einer höheren Bürgerschule. Zwanglose Hefte. Hrsg. von C. Gottschalck und L. Bornemann. I.: Die höhere Bürgerschule. — Lehre und Leben. Aus Aufsätzen Ubbelohde's zusammengestellt. gr. 8. (32 S.) Hamburg 886, (Herold's Verlag.) * — 80
Nicht weiter erschienen.

—— dem „Capua der Geister". Lieder eines Wieners von Chilionius. 8. (XII, 176 S.) München 886, Callwey. * 3 —
geb. * 4 —

—— Carmen Sylva's Königreich. 1. Bd.: Pelesch-Märchen. 3. verm. Aufl. 8. (VII, 295 S.) Bonn 886, Strauß' Verlag. geb. * 6 —

—— dass. — 2. Bd.: Durch die Jahrhunderte, von Carmen Sylva (Königin Elisabeth von Rumänien). 1. und 2. Aufl. 8. (VIII, 360 S.) Ebendas. 887. *ℳ 5.—; geb. * 6 —

—— dem Eheleben eines Bischofs. Erinnerungen an die „schönste Frau zweier Jahrhunderte". Von *.* Volks-Ausg. 8. (III, 156 S. mit Portr.) Leipzig 885, G. Wolf. * 3 —

—— Fern und Nah. Erzählungen und Bilder für Mädchen von 10—15 Jahren. 8. (127 S. mit 4 Buntdr.-Bildern.) Berlin 888, Liebau. geb. 1 50

—— Flensburgs Vorzeit. Beiträge zur Geschichte der Stadt. Hrsg. in zwanglosen Heften. 1. Heft. gr. 8. (VII, 129 S.) Flensburg 887, Huwald. * 2 —

—— deutschen Forsten. Mittheilungen über den Wuchs und Ertrag der Waldbestände im Schluß und Lichtstande. I.: Die Weißtanne bei der Erziehung in geschlossenen Beständen. Nach den Aufnahmen in bad. Waldungen bearb. von K. Schuberg. gr. 8. (XIII, 154 S. mit 30 Tab. und 12 graph. Darstellungen.) Tübingen 888, Laupp'sche Buchh. * 6 —

—— des Kaisers Franz Joseph Jugendtagen. Nach den Erinnerungen eines Altösterreichers. Zur 40jähr. Jubelfeier des Regierungsantritts des Kaisers. 8. (48 S.) Wien 888, Gerold's Sohn. * 60 Pf.; geb. * 1 —

—— Kaiser Friedrichs Tagebuch. 8. (36 S.) Budapest 888, Benkö. * 1 —

—— den Frühlingstagen des deutschen Vaterlandes. Eine schles. Geschichte von O. v. R.-T. 8. (III, 286 S.) Augsburg 885, Preyß. * 3 —

—— Lion Gomperz' nachgelassenen Schriften. Hrsg. von Sigm. Gomperz. gr. 8. (XII, 102 S.) Wien 887, Lippe. * 2 80

Aus Gottes Wort. (Osterkarten.) 1.—10. Serie. à 25 Chromo-Karten mit Bibelversen. 16. und 12. Leipzig 887, Baldamus Sep.-Conto. [1. Serie. 60 Pf.; 2. Serie. 75 Pf.; 3. Serie. ℳ 1.—; 4. Serie. ℳ 1.25.; 5. Serie. ℳ 1.50.; 6. Serie. ℳ 1.80.; 7. Serie. ℳ 2.—.; 8. Serie. ℳ 2.50.; 9. Serie. ℳ 3.—.; 10. Serie. ℳ 3.60.] 18 —

—— dass. — 11.—17. Serie. à 20 Chromo-Karten mit Bibelversen. 16. und 12. Ebendas. 888. [11. Serie. *ℳ 3.—.; 12. Serie. *ℳ 4.—.; 13. Serie. †ℳ 5.50.; 14. Serie. *ℳ 4.—.; 15. Serie. †ℳ 3.—.; 16. Serie. *ℳ 3.60.; 17. Serie. *ℳ 2.50.] * 25 60

—— Emil Götze's Jugendzeit. Eine Ergänzung der über diesen Sänger erschienenen Biographieen. Ein Wort an dessen Freunde, sowie an Eltern, Lehrer und Erzieher. gr. 8. (15 S. mit 2 Portr.) Leipzig 886, Jost. * — 50

—— meiner Gymnasial-, Universitäts- und Dienstzeit. Aufzeichnungen nach dem Leben, nebst pract. Vorschlägen als Beitrag zur Frage der Vor- und Ausbildung der akadem. Jugend von einem jüngeren Beamten. gr. 8. (72 S.) Leipzig 888, Fock. † 1 30

—— Hamburgs Vergangenheit. Kulturhistor. Bilder aus verschiedenen Jahrhunderten. Hrsg. von Karl Koppmann. [1. Bd.] gr. 8. (VII, 398 S. mit eingedr. Abbild.) Hamburg 885, Voß. †ℳ 6.—; geb. * 7 50

—— dass. — 1. Folge. [2. Bd.] gr. 8. (VII, 428 S.) Ebendas. 886. †ℳ 6.—; geb. * 7 50

—— dem heiligen Land. Bilder, gezeichnet von W. Webb, und Geschichten erzählt von J. Paulus. 4 Hefte. 4. (19; 17; 19; 19 S. mit eingedr. Holzschn.) Basel 885, Spittler. cart. à Heft * 40 Pf.; compl. geb. in 1 Bd. * 2 40

—— der Heimat. Eine naturwissenschaftl. Monatsschrift. Im Auftrag des „Lehrer-Vereins für Naturkunde in Württemberg" hrsg. von K. G. Lutz. 1. Jahrg. Juli 1888—Juni 1889. (à Heft 2 Bog.) gr. 8. Stuttgart, (Lutz.) 1 50

—— A. Hendschel's Skizzenbuch. [Lichtdr.-Ausg.] 3 Bde. gr. 4. (à Bd. 30 Bl. und 1 Bl. Text.) Frankfurt a. M. 886—88, M. Hendschel. geb. à Bd. *ℳ 20.—. * 60 —
Vgl.: Hendschel, A.

—— bá Hoamát. Eine Sammlung ausgewählter oberösterreich. Dialectdichtungen. Hrsg. von H. Zötl, A. Matosch und H. Commenda. Mit einem musikal. Anhang, redig. von Hans Schnopfhagen. gr. 8. (XIX, 370 S. und Anhang 58 S. mit 1 Holzschnitaf.) Linz 885, (Fink.) geb. * 5 40

—— dass. — (II.) Bilder aus dem oberösterreich. Dorfleben. Von Norbert Purschka. 1. Bd. Hrsg. von H. Zötl, A. Matosch und H. Commenda. gr. 8. (X, 237 S. mit 1 Holzschn. und Stahlst. Portr.) (Ebendas.) 886. geb. †* 4 —

—— dass. — Volksausgabe ausgewählter oberösterreich. Dialectdichtungen. Hrsg. von H. Zötl, A. Matosch und H. Commenda. Der musikal. Theil unter Mitwirkung von Hans Schnopfhagen redig. von F. S. Reiter. 2. verm. Aufl. [3. und 4. Tausend.] gr. 8. (XVI, 494 S. mit Holzschnitaf.) Wien 888, Graeser. geb. * 6 —

—— der Jugendzeit. Ein Album für junge Mädchen. Ausg. A. qu. gr. 8. (104 Bl. mit 6 Chromolithogr.) Leipzig 887, G. Fritzsche. geb. * 3 —
Ausg. B. * 4 —

—— der frohen Kinderzeit. 2 Sorten. gr. 8. (6 Chromolithogr. mit eingedr. und 4 S. Text.) Wesel 888, Düms. cart. à — 30

—— schönen Kinderzeit. 8. (8 Chromolithogr.) Reutlingen 887, Enßlin und Laiblin. — 15

—— Theodor Körner's Nachlaß. Lieder- und Liebesgrüße an Antonie Adamberger. Zum erstenmal vollständig und getreu nach der eigenhänd. Sammlung des Dichters hrsg. von Friedr. Lateudorf. 1. und 2. Aufl. 8. (XIV, 159 S. mit dem Portr. von Antonie Adamberger in Stahlst.) Leipzig 885, Fischer Nachf. *ℳ 3.—; geb. mit Goldschn. * 4 50

Aus Krieg und Frieden. Illustr. Unterhaltungsblatt für deutsche Soldaten. Hrsgbr.: F. Meßler. 1. Jahrg. 1885. 26 Nrn. (à Nr. 2 Bog.) 4. Offenbach. (Dresden, Mertel.) * 2 80

—— Kunst und Leben unmittelbar mittelbar als Weltwissenschaft. 1. Corinther XIII. 1. 8. (III, 416 S.) Leipzig 887, Findel. ℳ 6 —

—— dem täglichen Leben. Erzählungen von J. Aus dem Dän. von C. Larsens. 8. (228 S.) Norden 885, Soltau. * 2 40

—— dem Leben eines reformierten Pastors. (Von A. Zahn.) 2. unveränd. Aufl. gr. 8. (V, 293 S.) Barmen 885, Klein. * 5 —

—— aus dem Leben und für das Leben. Neue Volks- und Jugendschriften. Hrsg. vom Onkel Ludwig. 1. Abtl.: Für die reifere Jugend und für das Volk. 1.—3. Lfg. 8. Donauwörth, Auer. cart. à Lfg. * 1 —

Inhalt:
Lfg. 1. Klaus der Knecht. Erzählung. 1. und 2. Aufl. (VIII, 120 S. mit Illustr.) 885,86.
" 2. Franzi, die Hausierin. Eine Erzählung aus dem Volksleben. (104 S. mit Illustr.) 885.
" 3. Schwäbische Volksmärchen. (VIII, 116 S. mit Illustr.) 885.

—— dass. — 2. Abtl.: Kinder-Schriften. 1. Lfg.: Der Schul-Ludwig. Eine Erzählung für Kinder. 1. Bdchn. 12. (VIII, 88 S. mit vielen bunten Illustr.) Ebendas. 887. cart. * — 50

—— dem Leben des Hermannstädter Männergesang-Vereins, der frühern Hermannstädter Liedertafel Hermannia. Gedenkblätter, zur Jubelfeier von deren Stiftung vor 25 Jahren mitgeteilt von der gegenwärt. Vereinsleitung. gr. 8. (54 S.) Hermannstadt 888, (Michaelis.) ℳ 2 —

—— deutschen Lesebüchern. Dichtungen in Poesie und Prosa, erläutert für Schule und Haus. Unter Mitwirkung namhafter Schulmänner hrsg. von Rud. Dietlein, Wold. Dietlein, Rich. Gosche und Friedr. Polack. 2. Aufl. 3 Bde. gr. 8. Gera, Th. Hofmann. [1. Bd. (566 S.) 886. ℳ 4.50.; geb. ℳ 5.80.; 2. Bd. (736 S.) 887. ℳ 5.50.; geb. ℳ 7.—.; 3. Bd. (680 S.) 888. ℳ 5.50.; geb. ℳ 7.—.] * 15 50
geb. ℳ 19 80

—— dass. — 4. Bd.: Epische und lyrische Dichtungen, erläutert für die Oberklassen der höheren Schulen. Hrsg. von O. Frick und Friedr. Polack. In 2 Abtlgn. gr. 8. Ebendas. * 8 —
geb. * 9 50

Inhalt:
1. Abtl. Epische Dichtungen. (480 S.) 886.
2. " Lyrische Dichtungen. (460 S.) 887.

—— dass. — 5. Bd.: Wegweiser durch die klassischen Schuldramen. Hrsg. von O. Frick. 1. und 2. Lfg. gr. 8. (S. 1—128.) Ebendas. 888. à Lfg. * 50 Pf. * 1 —

—— Justus Liebig's und Friedrich Wöhler's Briefwechsel in den J. 1829—1873. Unter Mitwirkung von Fräulein E. Wöhler hrsg. von A. W. Hofmann. 2 Bde. 8. (X, 384; 362 S. mit 2 Portr.) Braunschweig 888, Vieweg und Sohn. * 16 —

—— der Londoner Gesellschaft von einem Heimischgewordenen. Aus dem Engl. Autoris. deutsche Ausg. 1. und 2. Aufl. 8. (VIII, 334 S.) Leipzig 885, F. Duncker. * 3 —

—— der Geschichte des Mariendienstes. [Der Jetzersche Handel.] 12. (38 S.) Barmen 887, Klein. * — 60
Aus: Evangelisch-lutherisches Gemeindeblatt, besonders abgedruckt.

—— dass. — s. Für die Feste und Freunde des Gustav-Adolf-Vereins.

—— dem Leben des Frhrn. Georg v. Massenbach. Von P. E. gr. 8. (16 S.) Stuttgart 886, (Buchh. der Evangel. Gesellschaft.) * — 20

—— den Memoiren eines Advocaten. 8. (VII, 248 S.) Leipzig 887, Unflad. * 3 —

—— den Memoiren eines Polizeibeamten. Hrsg. von A—O. 8. (VII, 230 S.) Ebendas. 887. * 3 —

—— den Mysterien des russischen Nihilismus. Aufzeichnungen eines ehemal. Nihilisten. 8. (207 S.) Leipzig 885, Friedrich. * 3 —
geb. * 4 —

Aus dem pädagogischen Universitäts-Seminar zu Jena. gr. 8. (IV, 96 S.) Langensalza 888, Beyer und Söhne. * 1 20

—— aus den Briefen Leopold v. Ranke's an seinen Verleger. Als Handschrift gedr. gr. 8. (VI, 164 S. mit 1 Taf., Facs.) Leipzig 886, Duncker und Humblot. — —
Nicht im Handel.

—— dem Reiche für das Reich! 1. Bd. 12 Hefte. 8. Barmen 886,87, Wiemann. * 2 —
Einzeln à Heft ℳ — 50

Inhalt:
Heft 1. Werner, R., unsere Marine. (35 S. mit Holzschn. Portr. des Prinzen Adalbert von Preußen.)
" 2. Mager, K., zur Erinnerung an den hundertjährigen Todestag Friedrich des Großen. (47 S. mit Holzschn. Bild.)
" 3. Feldmarschall Graf Writtzardt v. Gneisenau. Ein Bild aus Preußens schwerster Zeit und ruhmreicher Erhebung. Von M. 1. und 2. Aufl. (31 S. mit Holzschn. Bild.)
" 4. Müller, Wilh., Reichskanzler Fürst Bismarck. (40 S. mit Bild.)
" 5. Treder, Thdr., deutsche Kaiserspuren. Reliquien der Hohenstaufenzeit. (26 S. mit 1 Holzsgr.)
" 6. Köppen, Fed. v., die Katastrophe von Sedan. (29 S. mit 1 Märtchen.)
" 7. Kaiser Wilhelm 1797—1887. Ein Zeitenbild aus dem 19. Jahrh. Von T. v. B. (32 S. mit Bild.)
" 8. Fulda, Karl, Ludwig Uhland, ein deutscher Dichter. (29 S. mit Bild.)
" 9. Gerhard David v. Scharnhorst. Der Waffenschmied der modernen deutschen Freiheit. Von M. (40 S. mit Bild.)
" 10. Löher, Fr. v., fürstliche Pfleger der Wissenschaften. (30 S.)
" 11. 12. Köppen, Fed. v., der große Kurfürst und das Reich. (46 S. mit Bild.)

—— dass. — 13.—16. Heft. [2. Bd. 1.—4. Heft.] 8. Ebendas. 888. à Heft ℳ — 50

Inhalt:
Heft 13. Helmuth Graf v. Moltke, Generalfeldmarschall. Von Rh. (47 S. mit Bild.)
" 14. Vogt, Herm., Prinz Friedrich Karl von Preußen. (32 S.)
" 15. 16. Thümmel, Conr., die Femgerichte des deutschen Mittelalters. (68 S.)

—— dem literarischen Nachlass von Dr. Carl Rodbertus-Jagetzow. Hrsg. von Adph. Wagner und Theophil Kozak. III.: Zur Beleuchtung der socialen Frage. 2. Thl. Nebst einem älteren Aufsatz über „die Forderungen der arbeitenden Classen" [1837] und einem Sendschreiben an den Londoner Arbeitercongress [1862]. Von Carl Rodbertus-Jagetzow. Unter Mitwirkung von Th. Kozak hrsg. und mit einer Einleitung versehen von Adph. Wagner. gr. 8. (LXIV, 284 S.) Berlin 885, Puttkammer und Mühlbrecht. ℳ 8 —
1. und 2. Bd. Ebendas. 1878,84. ℳ 40.80

—— Rodbertus Nachlaß. Hrsg. und mit einem Nachwort versehen von Herm. Wagener. gr. 8. (III, 58 S.) Minden 886, Bruns. * 1 60

—— den Schätzen der königl. Bibliothek zu Bamberg. Hrsg. von Friedr. Leitschuh. 1. Bd. Fol. (27 Lichtdr.-Taf. mit 11 S. Text.) Bamberg 888, Buchner'sche Buchh. 40 —
In Pracht-Mappe 50 —

—— dem Archiv der deutschen Seewarte. V. Jahrg.: 1882. Hrsg. von der Direktion der Seewarte. gr. 4. (IV, 152 S. mit eingedr. Fig. und 24 Taf.) Hamburg 884, (Friederichsen und Comp.) ℳ ℳ 15 —

—— dass. — VI. Jahrg.: 1883. gr. 4. (IV, 138 S. mit eingedr. Fig.) (Ebendas.) 885. ℳ ℳ 15 —

—— dass. — VII. Jahrg.: 1884. gr. 4. (IV, 157 S. mit Taf.) (Ebendas.) 886. ℳ ℳ 20 —

—— Sommertagen. Widmungen in Bildern und ausgewählten Dichtungen. 8. (14 S.) Leipzig 888, Baldamus, Sep.-Conto. * 1 —

—— Studien-Mappen deutscher Künstler. Hrsg. von Jul. Lohmeyer. 10 Studien-Blätter in Lichtdr. von Frz. v. Defregger. Fol. (1 Bl. Text.) Breslau 888, Wiskott.
In Leinw.-Mappe * 12 —

—— dass. — 10 Studien-Blätter in Lichtdr. von Ludw. Knaus. Fol. (1 Bl. Text.) Ebendas. 888. In Leinw.-Mappe ℳ 12 —

Aus Studien-Mappen deutscher Meister. Hrsg. von Jul. Lohmeyer. 10 Studienblätter in Lichtdr. von F. Gesellschap. Fol. (1 Bl. Text.) Breslau 888, Wiskott. In Mappe * 12 —

—— dass. — 10 Studienblätter von Adolf Menzel. Fol. (1 Bl. Text.) Ebendas. 888. In Mappe * 12 —

—— dem Tagebuche eines Freibeuters. Von H. L. 8. (VIII, 99 S.) Jena 888, Mauke's Verlag. * 1 50

—— dem Tagebuche eines kaiserlich mexikanischen Offiziers. 8. (127 S. mit 2 Karten.) Wien 888, Seidel und Sohn. * 3 20

—— dem Tagebuche eines convertirten Priesters. 8. (93 S.) Leipzig 887, Fr. Richter. * 1 50

—— dem Tierleben. Leinwand-Bilderbuch. gr. 8. (12 Chromolithogr.) Wesel 885, Düms. geb. 1 —

—— Tilsits Vergangenheit. 1. und 2. Thl. 2. vielfach verb. und verm. Aufl. gr. 8. Tilsit 888, Lohauß. * 3 50

Inhalt:

Thl. 1. Tilsit seit dem großen Kriege. (V, 294 S. mit 1 Plan der Stadt und 4 Illustr.) *ℳ 1.50.
" 2. Tilsiter Leben seit den Freiheitskriegen. 1 (bis 1848). (III, 308 S.) *ℳ 2.—.

—— der Berliner Verbrecherwelt von ?? 8. (80 S.) Berlin 887, Croubach. * 1 —

—— der Welt für das Haus. Geschichten für Alt und Jung. 8. (VII, 165 S.) Dresden 888, Pierson. * 2 —
geb. * 3 —

—— zwei Welten. Von Dito und Ibem (Carmen Sylva [Königin Elisabeth von Rumänien] und Mite Kremnitz). 2. Aufl. (354 S.) 1886 und 3. Aufl. 8. (360 S.) Bonn 888, Strauß' Verlag. geb. * 7 —

—— allen Welttheilen. Illustrirte Monatshefte für Länder- und Völkerkunde. Redact.: Otk. Lenz. 17. und 18. Jahrg. Oktbr. 1885—Septbr. 1887. à Jahrg. 12 Hefte. (à Heft 4 Bog. mit eingedr. Holzschn.) gr. 4. Leipzig, Fues's Verlag.
à Heft *ℳ 1.—.; à Jahrg. * 9 60

—— dass. — Illustrirte Monatshefte für Länder- und Völkerkunde. 19. Jahrg. Oktbr. 1887—Septbr. 1888. 12 Hefte. (à Heft 4 Bog. mit eingedr. Holzschn.) gr. 4. Ebendas.
à Heft *ℳ 1.—. * 9 60

—— der Wilhelmstraße. Erinnerungen eines Offiziösen. 8. (IV, 319 S.) Berlin 887, Eckstein Nachf. * 5 —
geb. in Leinw. *ℳ 6.50.; in Halbfrz. * 8 —

— Wintertagen. Widmungsblätter. 16. (12 S. mit Illustr.) Leipzig 888, Baldamus, Sep.-Conto. * — 80

—— Würzburgs alten Tagen. Von Eckart von der Mainleite. 1.—8. Bdchn. 12. Würzburg, Stahel'sche Buchh. * 2 95

Inhalt:

Bdchn. 1. Die eingemauerte Nonne. (61 S.) 884. * 35 Pf.
" 2. Um einen Hasen. Eine Schweinfurter Geschichte. (45 S.) 884. * 25 Pf.
" 3. Aus der Schwedenzeit. (55 S.) 883. * 35 Pf.
" 4. Die Schlacht bei Würzburg. (49 S.) 884. * 35 Pf.
" 5. Bischof Conrad von Rabensburg. (49 S.) 885. * 25 Pf.
" 6. Bischof Brunn und die Supanin. (92 S.) 885. * 50 Pf.
" 7. Ein französischer Glaubensmärtyrer. (64 S.) 886. * 35 Pf.
" 8. Der Dombaumeister von Würzburg. (60 S.) 886. * 35 Pf.

—— der Zeit. Ausg. I. gr. 4. (56 S. mit eingedr. Holzschn.) Berlin 886, H. Steinitz. cart. 2 —
Ausg. II. geb. 3 —

—— alter und neuer Zeit. 1. und II. 8. Bielefeld, Helmich.
à *ℳ 1.—. * 2 —

Inhalt:

I. Fricke, Wilh., die Teutoburg. (80 S.) 886.
II. —— die Hermannsschlacht. Ein Bild aus Deutschlands ruhmreichsten Tagen. (86 S.) 887.

—— großer Zeit. Der Krieg gegen Frankreich 1870 und 1871. 2. Aufl. 8. (VII, 311 S.) Tübingen 887, Laupp'sche Buchh. * 3 60
geb. * 4 80

—— allen Zeiten und Landen. 8. Jahrg. Neue [Titel-]Ausg., s. Im Spiegel der Jahrhunderte.

Ausbildung, die, des deutschen Buchhandlungslehrlings. gr. 8. (31 S.) Weimar 885, Weißbach. * — 40
Aus: Deutsche Buchhändler-Akademie, besonders abgedruckt.

—— mit dem Infanterie-Gewehr M/71. 84. Nach den reglementar. Vorschriften in tabellar. Form zusammengestellt. Für Offiziere und Unteroffiziere. 16. (56 S.) Potsdam 887, Döring. * — 30

—— die, des einzelnen Mannes mit dem Infanterie-Gewehr M./71. 84. Mit Berücksicht. der neueren Bestimmungen zusammengestellt und durch 70 Abbild. erläut. von H. v. M. 8. (40 S.) Berlin 887, Liebel. * — 60

—— dass. — Nach dem Exerzir-Reglement für die Infanterie vom 1. Septbr. 1888 durch 50 Abbild. erläut. von H. v. M. 2. Aufl. gr. 8. (29 S.) Ebendas. 888. * — 50

—— des Infanteristen im Patrouillendienst der Vorposten. Zusammengestellt auf Grund der neuesten Bestimmungen von v. B. 12. (32 S.) Hannover 887, Helwing's Verlag. * — 25

—— die, der Kompagnie in der Verwendung der Waffe und im Feuergefecht. gr. 8. (27 S. mit 2 Taf.) Ebendas. 888. * — 60

—— die kriegsgemäße, von Unterführern und Mannschaften der Infanterie und Einführung von Infanterie-Uebungslagern. gr. 8. (IV, 46 S.) Ebendas. 886. * 1 25

—— die, der Rekruten der Infanterie nach dem neuen Exerzir-Reglement. Nach prakt. Erfahrungen in Wochenzetteln zusammengestellt von einem Frontoffizier. gr. 8. (34 S.) Ebendas. 888. * — 60

—— und Prüfung der preussischen Landmesser und Kulturtechniker. Verordnungen und Erlasse, zusammengestellt im Auftrage des Königl. Ministeriums für Landwirthschaft, Domänen und Forsten. gr. 8. (VIII, 86 S.) Berlin 887, Parey. geb. * 2 —

Ausfeld, A., für die Kinderwelt. Gedichte und dramatisirte Märchen zum Deklamiren und Aufführen in Schule und Haus. 8. (VI, 186 S.) Gotha 888, Windaus' Buchh. geb. * 3 —

Ausfeld, Rich., de libro περὶ τοῦ κόσμου ἀνήκοντος ἀνωνύμου, qui inter Philonis Alexandrini opera fertur. gr. 8. (58 S.) Göttingen 887, Vandenhoeck und Ruprecht's Verlag. * 1 60

Ausflüge, 50, in die nächste Umgebung von Düsseldorf. Zusammenstellung der schönsten Touren mit Angabe der Entfernungen, Erquickungsstationen, Fahrpläne, Droschkentarif, Dienstmänner-Tarif, Kalender etc. 16. (56 S.) Düsseldorf 886, Köpping. * — 50

—— 60, von München auf ½—3 Tage. 4. Aufl. 12. (16 S. mit 1 Karte.) München 886, Lindauer'sche Buchh. * — 50

—— 55, in die sächsisch-böhmische Schweiz. Zusammengestellt von der Section Leipzig des Gebirgsvereins für die sächs.-böhm. Schweiz. 16. (8 S.) Leipzig 888, (Strauch.) * — 20

Ausführungs-Bestimmungen zu dem Gesetz vom 9. Juli 1887, betr. die Besteuerung des Zuckers. Mit Anlagen, Tabellen und Mustern. 8. (IV, 131 S.) Berlin 888, C. Heymanns Verlag. * 3 —

—— vom 5. Juli 1888 betr. das Gesetz über die Erhebung einer Abgabe von Salz. gr. 4. (62 S.) Ebendas. 888. * 1 50

—— der Inspektion der Jäger und Schützen zum Regulativ vom 1. Febr. 1887, betr. die geschäftl. Behandlung der Angelegenheit der auf Forstversorgung dienenden Jäger und Schützen. 4. (38 S.) Berlin 887, Mittler und Sohn. * — 75

—— betr. das Tabaksteuergesetz, s. Nachtrag zu den Ausführungsbestimmungen ꝛc.

—— und Dienstvorschriften zu dem Gesetz vom 20. Juli 1879 betr. die Statistik des Waarenverkehrs des deutschen Zollgebiets mit dem Auslande. Hrsg. vom Reichsamt des Innern. 4. (72 S.) Berlin 888, C. Heymanns Verlag. * 1 —

Ausführungsgesetze und Verordnungen, die Elsaß-Lothringischen, zu den Reichs-Justizgesetzen, nebst einigen weiteren Gesetzen über Gewerbegerichte, Forststrafrecht, Erdbescheinigungen,

Feld- und Flurpolizei-Uebertretungen, Vormundschaften und Zwangsenteignung. Textausg. mit französ. Uebersetzung und Anmerkungen. 2. verb. und verm. Aufl. 8. (V, 445 S.) Straßburg 887, Trübner. * 5 —

Ausführungsvorschriften zu dem Gesetz wegen Erhebung der Brausteuer vom 31. Mai 1872. Erlassen vom Bundesrath am 5. Juli 1888. 4. (IV, 72 S.) Berlin 888, C. Heymanns Verlag. * 1 80

Ausgaben und Abhandlungen aus dem Gebiete der romanischen Philologie. Veröffentlicht von E. Stengel. 7., 25. und 27.—79. Lfg. gr. 8. Marburg, Elwert's Verlag. * 142 70

Inhalt:

Lfg. 7. Klein, Otto, die Dichtungen des Mönchs von Montaudon. (116 S.) 886. *ℳ 3.60.
» 25. Preiffer, Ernst, über die Handschriften des altfranzösischen Romans Partonopeus de Blois. Mit Nachschrift und 2 Anhängen von E. Stengel. (90 S.) 885. *ℳ 1.80.
» 27. Bahlsen, Leop., Adam de la Hale's Drama und das „Jus du pelerin". (230 S.) 885. *ℳ 5.40.
» 28. Nagel, Curt, Alexandre Hardy's Einfluss auf Pierre Corneille. (36 S.) 884. *ℳ 1.—.
» 29. Heinrich, Fritz, über den Stil von Guillaume de Lorris und Jean de Meung. (56 S.) 884. *ℳ 1.20.
» 30. Wolff, Carl Fr., Futur und Conditional II im Altprovenzalischen. (46 S.) 885. *ℳ 1.20.
» 31. Rudolph, Alfr., über die Vengeance Fromondin, die allein in Hs. Ma. erhaltene Fortsetzung der Chanson de Girbert de Mes. (44 S.) 885. *ℳ 1.20.
» 32. Oesten, Rud., die Verfasser der altfranzösischen Chanson de geste Aye d'Avignon. (51 S.) 885. *ℳ 1.20.
» 33. Schnell, Herm., Untersuchungen über die Verfasser der Miracles de Nostre Dame par personnages. (74 S.) 886. *ℳ 2.—.
» 34. Baugert, Friedr., die Tiere im altfranzösischen Epos. (284 S.) 885. *ℳ 6.—.
» 35. Wirtz, Emil, lautliche Untersuchung der Miracles de St. Eloi. (104 S.) 885. *ℳ 2.50.
» 36. Diehl, Rud., Guillem Anelier von Toulouse, der Dichter des 2. Theils der Albigenserchronik. (42 S.) 885. * 80 Pf.
» 37. Hengesbach, Jos., Beitrag zur Lehre von der Inclination im Provenzalischen. (77 S.) 885. *ℳ 2.—.
» 38. Richter, Paul, Versuch einer Dialektbestimmung des Lai du corn und des Fabliau du mantel mautaillié. (44 S.) 885. *ℳ 1.20.
» 39. Kremer, Jos., Katonne von Fongieres' Livre des manières. Mimetum, Grammatik, Wörterbuch und neuer Textabdruck. (152 S.) 887. *ℳ 4.—.
» 40. Harnisch, Alb., die altprovenzalische Praesens- und Imperfect-Bildung mit Ausschluss der A-Conjugation. [Nach den Reimen der Troubadors.] (314 S.) 885. *ℳ 8.—.
» 41. Mann, Paul, das Particípium praeteriti im Altprovenzalischen. [Nach den Reimen der Trobadors.] (110 S.) 886. *ℳ 2.40.
» 42. Zeller, Paul, die ältesten Lebensgewohnheiten im altfranzösischen Karls-Epos. (80 S.) 885. *ℳ 1.80.
» 43. Foerster, Herm., sprachliche Reimuntersuchungen der Miracles de Nostre Dame de Chartres des Mestre Jehan le Marchant. (80 S.) 885. *ℳ 1.80.
» 44. Augustin, Friedr., sprachliche Untersuchung über die Werke Henri d'Andeli's, nebst einem Anhang, enth.: La bataille des vins, diplomat. Abdruck der Berner Hs. (52 S.) 886. *ℳ 1.20.
» 45. Winter, Max, Kleidung und Putz der Frau nach den altfranzösischen Chansons de geste. (66 S.) 886. *ℳ 1.60.
» 46. Keutel, Ofried., die Anrufung der höheren Wesen in den altfranzösischen Ritterromanen. (45 S.) 886. *ℳ 1.20.
» 47. Kühne, H., und E. Stengel, Maître Elie's Überarbeitung der ältesten französischen Übertragung von Ovid's Ars amatoria. Nebst Elie's de Winchestre, ein Anonymus und Everarts Übertragungen der Disticha Catonis, hrsg. von E. Stengel. (158 S.) 886. *ℳ 3.60.
» 48. Sternberg, Aron, die Angriffswaffen im altfranzösischen Epos. (52 S.) 886. *ℳ 1.20.
» 49. Kadler, Alfr., Sprichwörter und Sentenzen der altfranzösischen Artus- und Abenteuerromane. (106 S.) 886. *ℳ 2.40.
» 50. Pleines, Aug., Hiat und Elision im Provenzalischen. (82 S.) 886. *ℳ 2.—.
» 51. Bauerland, Ernst, Ganelon und sein Geschlecht im altfranzösischen Epos. (61 S.) 886. *ℳ 1.60.
» 52. Collischonn, G. A. O., Jacques Grévin's Tragödie „Caesar" in ihrem Verhältniss zu Muret, Voltaire und Shakespere. (86 S.) 886. *ℳ 2.—.
» 53. Schnell, Herm., über den Abfassungsort der Miracles de Nostre Dame par personnages. (36 S.) 886. *ℳ 1.—.
» 54. Meybrinck, Ernst, die Auffassung der Antike bei Jacques Millet, Guido de Columna und Benoit de Ste-More, mit besond. Berücksicht. der Kampfscenen und religiösen Gebräuche. (70 S.) 886. *ℳ 2.

Ausgaben und Abhandlungen aus dem Gebiete der romanischen Philologie etc.

Lfg. 55. Fenge, Ludw., sprachliche Untersuchung der Reime des Computus. (72 S.) 886. *ℳ 2.—.
» 56. Tappert, Wilh., Bilder und Vergleiche aus dem Orlando innamorato Bojardo's und dem Orlando furioso Ariosto's. Nach Form und Inhalt untersucht. (120 S.) 886. *ℳ 3.20.
» 57. Selbach, Ludw., das Streitgedicht in der altprovenzalischen Lyrik und sein Verhältniss zu ähnlichen Dichtungen anderer Litteraturen. (128 S.) 886. *ℳ 3.20.
» 58. Mambeau, A., die dem Trouvere Adam de la Hale zugeschriebenen Dramen: „Li jus du pelerin", „Li gieus de Robin et de Marion", „Li jus Adan". Genauer Abdruck der erhaltenen Handschriften. (96 S.) 886. *ℳ 2.80.
» 59. Foltz, Alfr., zur Kritik der Bertaense. (46 S.) 886. *ℳ 1.20.
» 60. Häbscher, Johs., „Orlando", die Vorlage zu Pulci's „Morgante". Zum ersten Mal hrsg. (C, 264 S.) 886. *ℳ 9.60.
» 61. Greif, Wilh., die mittelalterlichen Bearbeitungen der Troianersage. Ein neuer Beitrag zur Dares- und Dictysfrage. Erweiterte Fassung einer durch die philosoph. Facultät zu Marburg gekrönten Preisschrift. (VIII, 222 S.) 886. *ℳ 6.—.
» 62. Krüger, Carl, über die Stellung der Handschrift J. in der Überlieferung der Geste des Loherains. Nebst 2 Anhängen: I. Die Chansons des Loherains eine Quelle der Chevalerie Ogier. II. Text des Lothringer Bruchstücks X°. Von Emil Heuser. (90 S.) 886. *ℳ 2.80.
» 63. Stengel, Edm., Beiträge zur Geschichte der romanischen Philologie in Deutschland. Festschrift für den 1. Neuphilologentag Deutschlands zu Hannover. (48 S.) 886. *ℳ 1.20.
» 64. — — John Gower's Minnesang und Rhenschottbüchlein. Zu anglonormann. Balladen. Aus Anlass der Versammlung seines lieben Freundes und Collegen Wilh. Victor neu hrsg. (IV, 74 S.) 886. *ℳ 1.—.
» 65. Kuler, Aug., das Königtum im altfranzösischen Karls-Epos. (59 S.) 886. *ℳ 1.60.
» 66. Kahnt, Paul, Gedenkschrift der Sentenzen in Jodelle's und Garnier's Tragödien und Seneca's Einfluss auf denselben. (110 S.) 887. *ℳ 3.—.
» 67. Spenz, Friedr., die syntaktische Behandlung des achtsilbigen Verses in der Passion Christi und im Leodegar-Liede mit besond. Berücksicht. der Cäsurfrage. (V, 80 S.) 887. *ℳ 2.—.
» 68. Hermann, Ernst, die Jagd in den altfranzösischen Artus- und Abenteuer-Romanen. (118 S.) 887. *ℳ 3.—.
» 69. Schirling, Vict., die Vertheidigungswaffen im altfranzösischen Epos. (86 S.) 887. *ℳ 2.40.
» 70. Bach, Volkmar, die Angriffswaffen in den altfranzösischen Artus- und Abenteuer-Romanen. (58 S.) 887. *ℳ 1.60.
» 71. Cuyrim, Aug., Sprichwörter, sprichwörtliche Redensarten und Sentenzen bei den provenzalischen Lyrikern. (75 S.) 888. *ℳ 2.—.
» 72. Degenhardt, Ernst, die Metapher bei den Vorläufern Molière's (1612–1654). (145 S.) 888. *ℳ 3.60.
» 73. Mentz, Rich., die Träume in den altfranzösischen Karls- und Artus-Epen. (107 S.) 888. *ℳ 2.80.
» 74. Bonnhardt, Wilh., das Personal-Pronomen im Altprovenzalischen. (IV, 136 S.) 888. *ℳ 3.60.
» 75. Kitze, Adf., das Rose in den altfranzösischen Artus- und Abenteuer-Romanen. (48 S.) 888. *ℳ 1.20.
» 76. Wimmer, Geo., Il lorsoleneus Antecrit von Huon de Mery, nach den Handschriften zu Paris, London und Oxford neu hrsg. (112 S.) 888. *ℳ 4.60.
» 77. Stuerike, Adf., über das Verhältnis der beiden Romane Durmart und Garin de Monglane. Nebst einem Anhang: Stengel, E., Resultate einer neuen Vergleichung der Durmartausgabe mit der Hs. (56 S.) 888. *ℳ 1.60.
» 78. Abbehusen, Carl, zur Syntax Raouls de Houdenc. (III, 96 S.) 888. *ℳ 2.40.
» 79. Groeneveld, Hindrck, die älteste Bearbeitung der Griseldisage in Frankreich. (XLIII, 77 S.) 888. *ℳ 3.60.

Auskunftsbuch, kartographisches. Zusammenstellung der Uebersichtsblätter amtl. Kartenwerke Süddeutschlands, des deutschen Reiches, Oesterreichs und der Schweiz, nebst Verzeichniss von Reisekarten durch das bayer. Hochland, Tyrol mit angrenzenden Ländern und durch die Schweiz, unter besond. Berücksicht. der Kartenliteratur von Bayern. 8. (IV, 32 S. mit Kärtchen.) München 887, Literar.-artist. Anstalt. — 50

—— dass. — 2. Aufl. 8. (IV, 36 S. mit Kärtchen.) Ebendas. 888. — 50

—— zum Gebrauche im öffentlichen Leben und Verkehr. 12. (78 S.) München 886, Oldenbourg. * — 60

Auskunfts-Kalender, Fromme's Wiener, für Geschäft und Haus 1886 und 1887. 21. und 22. Jahrg. gr. 8. (251; 284 S. mit 1 Plan.) Wien, Fromme. cart. à Jahrg. 1 20

—— dass. — 1888. 23. Jahrg. gr. 8. (286 S. mit 1 Plan.) Ebendas. cart. 1 80

Auskunfts-Kalender, neuer, Kornenburger, für die J. 1886 und 1887. 23. und 24. [resp. 63. und 64.] Jahrg. Von Herm. Tesarz. 4. (à Jahrg. 122 S. mit 1 Stahlst.) Kornenburg, Kühlorf. cart. à Jahrg. * — 80

—— daſſ. — für die J. 1888 und 1889. 25. und 26. [resp. 65. und 66.] Jahrg. Von Herm. Tesarz. 4. (à Jahrg. 108 S. mit 1 Stahlst.) Ebendaſ. cart. à Jahrg. * — 80

—— mährisch-schlesischer, für die J. 1886—1888. 6.—8. Jahrg. 4. (à Jahrg. ca. 140 S. mit Lichtdr. und in den Text gedr. Abbild.) Brünn, Irrgang's Verlag. cart. à Jahrg. * — 70

—— daſſ. — für das J. 1889. 9. Jahrg. 4. (XXVIII, 156 S. mit 3 Lichtdr. und vielen eingedr. Abbild.) Ebendaſ. cart. * — 50

Ausland, das. Wochenschrift für Länder- und Völkerkunde, unter Mitwirkung bewährter Fachmänner hrsg. 58.—60. Jahrg. 1885—1887. à Jahrg. 52 Nrn. (à Nr. 2½ Bog.) gr. 4. Stuttgart, Cotta'sche Buchh. à Jahrg. * 28 —

—— daſſ. — Redact.: Karl Müller. 61. Jahrg. 1888. 52 Nrn. (à Nr. 2½ Bog.) gr. 4. Ebendaſ. * 28 —

Ausmal-Büchlein. 2 Sorten. 8. (6 halb color. Stnt.) Wesel 888, Düms. cart. à — 10

Ausonii Burdigalensis, Decimi Magni, opuscula. Rec. Rud. Peiper. Adjecta est tubula (photolithogr.). 8. (CXXVIII, 556 S.) Leipzig 886, Teubner. 6 60

—— der Decimus Magnus, Mosella, frei nachgebildet von Heinr. Biehoff. Neue Ausg. 8. (III, 47 S.) Trier 885, Lintz'sche Buchh. *ℳ 1.—; geb. * 1 75

Auspitz, Leop., der Stil, zum Gebrauche für Mittelschulen und zum Selbstunterrichte. gr. 8. (X, 280 S.) Teschen 886, Prochaska. *ℳ 4.—; geb. * 4 60

Auspitz, Rud., und Rich. Lieben, zur Theorie des Preises. gr. 8. (VII, 52 S. mit 4 Stnt.) Leipzig 887, Duncker und Humblot. * 1 60

—— —— Untersuchungen über die Theorie des Preises. gr. 8. (XXXI, 555 S.) Ebendas. 888. geb. * 12 —

Ausrüstung, die kriegsgemässe, des Offiziers zu Fuss und zu Pferd der Infanterie, Jäger, Landwehr, Honvéds und des Landsturms in der Mobilität. gr. 16. (52 S.) Pressburg 887, Heckenast's Nachf. * — 60

Ausschreibungen, die, für die Rennen in Oesterreich-Ungarn 1888. Special-Ausg. der „Allgem. Sport-Zeitung". 16. (89 S.) Wien 888, Verlag der „Allgem. Sport-Zeitung". * 2 —

—— dass. — 1888. 2. Halbjahr. Special-Ausg. der „Allgem. Sport-Zeitung". 16. (44 S.) Ebendas. 888. * 1 —

Ausserer, Peter Paul, seraphisches Martyrologium, enth. kurze Lebensumrisse jener geistl. Söhne und Töchter des heil. Franciscus Seraphicus, welche von der Kirche der Zahl der Heiligen oder Seligen bereits eingereiht wurden oder welche im Rufe der Heiligkeit lebten und starben. Nach den besten Quellen bearb. (In ca. 20 Heften.) 1.—14. Heft. gr. 8. (S. 1—800.) Salzburg 888, Pustet. à Heft * 50 Pf. * 7 —

Aussig. Statistischer Bericht über die wichtigsten demographischen Verhältnisse. Verf. vom Stadtrathe von Aussig. Lex.-8. (32 S.) Wien 887, Gerold's Sohn. * — 40

Aus: Städtebuch, oesterreichisches, besonders abgedruckt.

Aussprüche, denkwürdige, Kaiser Wilhelm I., sowie Episoden aus seinem Leben. Mit dem Portr. des verstorbenen Kaisers und dem Aktenstück mit seiner letzten Unterschrift in verkleinerter Wiedergabe. gr. 16. (31 S.) Cannstatt 888, Steyn, Verlag. — 20

—— heiliger Kirchenväter über den Vegetarismus. gr. 8. (7 S.) Meran 887, Pöhelberger. * — 10

Für 100 Stück * 3 50

—— Briefe und Kundgebungen Kaiser Friedrich's als Kronprinz. 3. wohlf. Ausg. des „Tagebuch des Kronprinzen". 8. (272 S.) Berlin 888, Steinitz. * 3 —

Ausstellung, kunsthistorische, in Lüttich. Mustergiltige Vorlagen für das Kunstgewerbe. [In 3 Serien à 3 Lfgn. à 10 Taf. in Lichtdr.] 1. Serie, Lfg. 1.; 2. Serie, Lfg. 1.; 3. Serie, Lfg. 1—3. Fol. Berlin, Claesen und Comp. Subscr.-Pr. für das ganze Werk * 126 —

Inhalt:

Serie 1. Alte kirchliche Gold- und Silberarbeiten 1. Lfg. (10 Taf. und 10 S. Text.) ℳ 24.
„ 2. Bildhauerei, Malerei etc. 1. Lfg. (10 Taf. und 10 Bl. Text.) ℳ 36.
„ 3. Meisterstücke der Kunsttischlerei. 3 Lfgn. (à 10 Taf. mit 10 Bl. Text.) ℳ 6,87.

Bei Subscription auf das ganze Werk à Lfg. *ℳ 14.—; auf einzelne Serien à Lfg. *ℳ 15.—.

Das Werk erscheint a. u. d. T.: Album de l'exposition de Part ancien au pays de Liége.

—— polnisch-ruthenische archeologische, in Lemberg 1885. [Verf.: E. Trzemeski.] Fol. (50 Lichtdr.-Taf. mit V, 34; II, 28; II, 28 S. Text in deutscher, poln. und russ. Sprache.) Lemberg 886. In Mappe * 30 —

Nicht mehr im Handel.

—— die Vaticanische, in Wort und Bild. Von der Ausstellungs-Commission autoris. deutsche Ausg. 1.—40. Lfg. [1. Bd.] Fol. (VIII, 324 S.) Wien 887, Verlag der „St. Norbertus"-Buch- und Kunstdruckerei. * 16 —

Einzeln à Lfg. * — 60

Ausstellungs-Verzeichniss der internationalen Gartenbau-Ausstellung zu Dresden im königl. Grossen Garten vom 7. bis mit 15. Mai 1887. 8. (127 S. mit 2 Plänen.) Dresden 887, Weiske. * 1 —

Austen, Jane, pride and prejudice. 8. (382 S.) Leipzig 886, Gressner und Schramm. geb. * 3 —

Austria. Archiv für Gesetzgebung und Statistik auf den Gebieten der Gewerbe, des Handels und der Schiffahrt. Redig. und hrsg. vom statist. Departement im k. k. Handels-Ministerium. 37.—40. Jahrg. 1886—1888. à Jahrg. 12 Hefte. Lex.-8. (à Heft ca. 64 S.) Wien, Hof- und Staatsdruckerei. à Jahrg. * 18 —

Mit den Jahresberichten der k. und k. Consulate-Behörden à Jahrg. * 24 —

Jahresberichte etc. allein à Jahrg. * 8 —

—— Universal-Militär-Taschenkalender für das österreichisch-ungar. Heer 1887 und 1888. III. und IV. Jahrg. Militär. Jahrbuch. gr. 16. (à Jahrg. IV, 304 S.) Wien, (Seidel und Sohn.) geb. à Jahrg. * 3 40

Ausübung, die, des Jagdrechts. Schonzeiten des Wildes und Feld- und Forstpolizeigesetz. Hrsg. von der Redact. des Reichs-Gesetzbuches. gr. 8. (IV, 20 S.) Berlin 886. Hamburg-Berlin, Bruer und Comp. geb. * — 75

Auswahl hebräischer Classiker. Sämtliche Gedichte Abu'l-Hassan „Jehuda Ha-Lewi", nach den Divan's R. Jeschuah ben Eliah Halevy und R. Chija Almagrevi mit den Glossen von S. D. Luzzatto s. A., nebst Einleitung, Biographie und Textvariationen versehen von Sam. Philipp. 1. Thl. (In hebr. Sprache.) gr. 8. (128 S.) Lemberg 888. (Wien, Lippe.) * 2 —

—— von Gebeten und Kirchenliedern. Zusammengestellt vom Lehrer-Kollegium der kathol. Stadtschule zu Ziegenhals. 16. (IV, 96 S.) Ziegenhals 887, Roelle. * — 25

—— deutscher Gedichte und Lieder für das Gymnasium und Realgymnasium zu Bielefeld. 8. (44 S.) Bielefeld 886, Helmich. * — 30

—— von Jahreszahlen für den Geschichtsunterricht auf dem Gymnasium. 8. (16 S.) Bielefeld 887, Velhagen und Klasing. cart. * — 35

—— geistlicher Lieder für Schule und Katechisation. Hrsg. von der Kreis-Synode Mörs. 5. und 6. verm. Aufl. 8. (48 S.) Mörs 885/88, Spaarmann. * — 25

—— eine, patriotischer Lieder. Zum Gebrauch bei patriotischen Festen zusammengestellt. 16. (15 S.) Sommerfeld 888, Hinte. * — 15

Auswahl und Anordnung des Lernstoffes, mit kurz gefaßter Angabe der speciellen Methodik für einklassige Volksschulen. Hrsg. von prakt. Schulmännern. 8. (43 S.) [Bernburg 886, Bachmeister.] Gotha, Behrendt. * — 60

Auswanderung, die, der evangelischen Zillerthaler aus Tirol, f. Für die Feste und Freunde des Gustav-Adolf-Vereins.

Auszug aus der preussischen Arzneitaxe für 1886—1888. Tabelle. qu. gr. Fol. Berlin, Springer. à Jahrg. ** — 25

—— aus dem Bahn-Polizei-Reglement vom 30. Novbr. 1885 und dem Betriebs-Reglement vom 11. Mai 1874 für die Eisenbahnen Deutschlands. 4. Aufl. Plakat. gr. Fol. Berlin 886, C. Heymanns Verlag. — 25

—— aus den — das Landheer betr. — Bestimmungen über die Wehrpflicht im deutschen Reiche. [Ein Auhalt für die Instruktion der Unteroffiziere und Mannschaften des Dienststandes.] 8. (7 S.) Metz 888, Lang. — 15

—— aus den Allgemeinen Dienstvorschriften des Eisenbahn-Regiments. 1.—5. Heft. 16. Berlin 888, Mittler und Sohn. * 1 60

Inhalt:

Heft 1. Vorarbeiten. (16 S.) 15 Pf.
" 2. Der Erdkörper. (32 S.) 30 Pf.
" 3. Der Brückenbau. (71 S.) * 50 Pf.
" 4. Der Eisenbahn-Oberbau. (68 S.) * 50 Pf.
" 5. Allgemeine Vorschriften für die beim Bahndienst beschäftigten oder die Bahn benutzenden Unteroffiziere und Mannschaften behufs Verhütung von Unfällen. (15 S.) 15 Pf.

—— aus dem Exerzier-Reglement für die Infanterie für Unteroffiziere und Mannschaften. Zusammengestellt von einem Kompagnie-Chef. 16. (118 S.) Berlin 888, Eisenschmidt. cart. in Lederluch * — 80

—— aus der Geschichte des 1. Badischen Feld-Artillerie-Regiments Nr. 14 und seines Stammtruppentheils. Auf Befehl des Regiments für dessen Unteroffiziere und Mannschaften zusammengestellt. 8. (IV, 139 S. mit 2 Bildern.) Karlsruhe 886, (A. Bielefeld's Hofbuchh.) geb. * 2 70

—— aus der Kirchengeschichte. 8. (16 S.) Lennep 887, Schmitz. — 15

—— aus dem allgemeinen Lehrbuche Die christliche Lehre im Zusammenhang. Mit den wörtl. beigedruckten Sprüchen. Neu bearb. 8. (38 S.) Stettin 885, Hessenland. ** — 15

Vgl.: Lehre, die christliche.

—— aus den Nivellements der trigonometrischen Abtheilung der Landesaufnahme. 1.—5. Heft. Bearb. von dem Bureau des Centraldirectoriums der Vermessungen. Mit je 1 Übersichtstaf. gr. 8. Berlin 886, Mittler und Sohn. ** 8 70

Inhalt:

Heft 1. Prov. Rheinland, Bayerische Pfalz, Kreise Lothringen und angrenzende Landestheile. (III, 85 S.) **.ℳ 1.50.
" 2. Prov. Schleswig-Holstein, Hannover, Westfalen und von denselben umschlossene ausserpreussische Gebiete. (197 S.) **.ℳ 1.80.
" 3. Prov. Sachsen, Hessen-Nassau und die Thüringischen Lande. (III, 108 S.) **.ℳ 1.80.
" 4. Prov. Pommern, Brandenburg, Grossherzogthümer Mecklenburg und angrenzende Landestheile. (III, 108 S.) **.ℳ 1.80.
" 5. Prov. Posen, Schlesien und angrenzende Landestheile. (III, 120 S.) **.ℳ 1.80.

—— aus den Normen für die Train-Ausrüstung des k. k. Heeres. 1. Thl.: Truppen-Train. 8. (23 S.) Teschen 887, Prochaska. ** — 60

—— aus den Volksschulgesetzen und den wichtigeren Verordnungen. Bearb. für die Mitglieder der Ortsschulräthe Kärntens. Redactionelle Beilage des „Kärntner. Gemeindeblattes". 2. Aufl. gr. 8. (22 S.) Klagenfurt 887, (Heyn.) * — 72

Autenheimer, Friedr., Elementarbuch der Differential- und Integralrechnung mit zahlreichen Anwendungen aus der Analysis, Geometrie, Mechanik, Physik etc., für höhere Lehranstalten und den Selbstunterricht bearb. 3. Aufl. gr. 8. (VIII, 522 S. mit 152 in den Text eingedr. Holzschn.) Weimar 887, B. F. Voigt. 9 —

Autenrieth, Geo., Beispiele und Regeln zur Rhetorik für Gymnasialschüler. gr. 8. (31 S.) Nürnberg 887. (Erlangen, Deichert.) cart. * — 80

—— Wörterbuch zu den homerischen Gedichten. Für Schüler bearb. 5. verb. Aufl. gr. 8. (XVIII, 361 S. mit vielen Holzschn. und 2 Karten.) Leipzig 837, Teubner. 3 —

Authors, English. 1.—8., 11.—25. und 27. Lfg. 12. Bielefeld, Velhagen und Klasing. cart. 18 80

Inhalt:

Lfg. 1. Scott, Walter, The lady of the lake. Mit Anmerkungen zum Schulgebrauch hrsg. von Osk. Thiergen. (372 S. mit 1 chromolithogr. Orientierungskärtchen.) 885. 90 Pf.
" 2. Marryat, The children of the new forest. Im Auszuge mit Anmerkungen zum Schulgebrauch hrsg. von A. Stange. (213 S.) 885. 90 Pf.
" 3. Shakespere's Merchant of Venice. A comedy. Mit Anmerkungen zum Schulgebrauch hrsg. von Emil Penner. Ausg. A. Mit Anmerkungen unter dem Text. (174 S.) 885. 90 Pf.
" 4. Irving, Washington, Tales of the Alhambra. 10 Skizzen aus der Alhambra. Mit Anmerkungen zum Schulgebrauch hrsg. von G. Wolpert. (114 S.) 885. 50 Pf.
" 5. Marryat, Peter Simple. Im Auszuge mit Anmerkungen zum Schulgebrauch hrsg. von A. Stange. Ausg. A. Mit Anmerkungen unter dem Texte. (346 S.) 885. ℳ 1.20.
" 6. Scott, Walter, Tales of a grandfather [History of Scotland]. Mit Anmerkungen zum Schulgebrauch hrsg. von F. Friedrich. Ausg. A. Mit Anmerkungen unter dem Texte. (180 S. mit 1 Übersichtskarte.) 885. 60 Pf.
" 7. Edgeworth, Mary, zwei Erzählungen aus Popular tales. Mit Anmerkungen zum Schulgebrauch hrsg. von Emil Grube. [I. The grateful Negro. II. The lottery.] (103 S.) 885. 50 Pf.
" 8. Shakespere, William, The tragedy of King Richard II. Mit Anmerkungen zum Schulgebrauch hrsg. von Ed. Paetsch. Ausg. A. Mit Anmerkungen unter dem Text. (173 S.) 886. 80 Pf; Ausg. B. Mit Anmerkungen in einem Anhang. (123, 43 S.) 886. 80 Pf.
" 11. Scott, Walter, Quentin Durward. Im Auszuge mit Anmerkungen zum Schulgebrauch hrsg. von C. Thiem. 1. Thl. Ausg. A. Mit Anmerkungen unter dem Text. (255 S.) 886. ℳ 1.20.
" 12. Shakespere, William, Julius Caesar. Mit Anmerkungen zum Schulgebrauch hrsg. von Alfr. van der Velde. Ausg. A. Mit Anmerkungen unter dem Text. (155 S.) 885. 80 Pf.; Ausg. B. Mit Anmerkungen in einem Anhang. (119, 39 S.) 885. 80 Pf.
" 13. Byron, Lord, Childe Harold's pilgrimage. Im Auszuge mit Anmerkungen zum Schulgebrauch hrsg. von Mart. Krummacher. Ausg. A. Mit Anmerkungen unter dem Text. (165 S.) 886. 80 Pf.
" 14. Marryat, The three cutters. Mit Anmerkungen zum Schulgebrauch hrsg. von E. Paetsch. Ausg. A. Mit Anmerkungen unter dem Text. (123 S.) 886. 60 Pf.; Ausg. B. Mit Anmerkungen in einem Anhang. (94, 31 S.) 886. 60 Pf.
" 15. Irving, Washington, Abbotsford. Mit Anmerkungen zum Schulgebrauch hrsg. von O. Halbauer. Ausg. A. Mit Anmerkungen unter dem Text. (112 S.) 886. 60 Pf.; Ausg. B. Mit Anmerkungen in einem Anhang. (86, 29 S.) 886. 60 Pf.
" 16. Scott's History of Scotland, containing: The reigns of James IV., James V. and Mary Stuart. Mit Anmerkungen zum Schulgebrauch hrsg. von F. Friedrich. Ausg. A. Mit Anmerkungen unter dem Text. (217 S. mit 1 Uebersichtskarte.) 886. ℳ 1.20.
" 17. Marryat, The settlers in Canada. Mit Anmerkungen zum Schulgebrauch hrsg. von Alb. Benecke. Ausg. A. Mit Anmerkungen unter dem Text. (205 S.) 886. ℳ 1.20.
" 18. Byron, Lord, The siege of Corinth. Mit Anmerkungen zum Schulgebrauch hrsg. von K. Bandow. Ausg. A. Mit Anmerkungen unter dem Text. (XII, 86 S.) 886. 50 Pf.
" 19. —— The prisoner of Chillon and Mazeppa. Mit Anmerkungen zum Schulgebrauch hrsg. von K. Bandow. Ausg. A. Mit Anmerkungen unter dem Text. (VII, 62 S.) 886. 50 Pf.
" 20. Scott, Walter, Marmion. Mit Anmerkungen zum Schulgebrauch hrsg. von Osk. Thiergen. Ausg. A. Mit Anmerkungen unter dem Text. (XIII, 192 S.) 886. 90 Pf.
" 21. —— Waverley or 'tis sixty years since. In 2 Tln. Im Auszuge mit Anmerkungen zum Schulgebrauch hrsg. von Emil Penner. 1. Tl. Ausg. A. Mit Anmerkungen unter dem Text. (182 S.) 886. 80 Pf.
" 22. —— Dass. — 2. Tl. Ausg. A. Mit Anmerkungen unter dem Text. (S. 177—330.) 886. 80 Pf.; Ausg. B. Mit Anmerkungen in einem Anhang. (124, 35 S.) 886. 80 Pf.
" 23. Scott, Walter, Quentin Durward. Im Auszuge mit Anmerkungen zum Schulgebrauch hrsg. von C. Thiem. 2 Tl. Ausg. A. Mit Anmerkungen unter dem Text. (215 S.) 886. ℳ 1.—.

Authors, English etc. ℳ Pf.

Lfg. 24. Swift, Jonathan, Gulliver's travels. A voyage to Lilliput. Mit Anmerkungen zum Schulgebrauch hrsg. von Rich. Sachse. Ausg. A. Mit Anmerkungen unter dem Text. (116 S.) 867. 60 Pf.

» 25. Shakspere, William, The tragedy of King Richard III. Mit Anmerkungen zum Schulgebrauch hrsg. von Ed. Pactsch. Ausg. A. Mit Anmerkungen unter dem Text. (243 S.) 867. ℳ 1.—

» 27. The history of Sindbad the sailor. Mit Anmerkungen zum Schulgebrauch hrsg. von Hoech. Ausg. A. Mit Anmerkungen unter dem Text. (92 S.) 867. 50 Pf.

—— English, for the use of schools. Nr. 3.—13. gr. 16. Berlin, Friedberg und Mode. geb. * 11 —

Inhalt:

Nr. 3. Dickens, Charles, A christmas carol in prose, being a ghost story of christmas. Mit Anmerkungen hrsg. von Ernst Regel. (154 S.) 885. *ℳ 1.—

» 4. Shakspere, Will., Julius Caesar. Mit Einleitung, Anmerkungen und Wörterbuch hrsg. von Herm. Isaac. (XXXVII, 145 S.) 885. *ℳ 1.—

» 5. Bulwer, Ed. Lytton, Extracts from the last days of Pompeii. Mit Anmerkungen und Wörterverzeichnisse hrsg. von K. Kaiser. (X, 106 S. mit 3 Karten.) 885. *ℳ 1.—

» 6. Longfellow, Henry W., Evangeline. A tale of Acadie. Mit Anmerkungen und einem Wörterbuch hrsg. von Ernst Schmid. (IX, 110 S.) 885. *ℳ 1.—

» 7. Irving, Washington, Tales of the Alhambra. Ausgewählt, mit Anmerkungen und einem Wörterbuch versehen von Heinr. Loewe. (IV, 129 S.) 885. *ℳ 1.—

» 8. Tennyson, Alfred, Enoch Arden. Mit Anmerkungen und Wörterbuch hrsg. von Ernst Regel. (41 S.) 886. * 60 Pf.

» 9. A selection from the sketchbook of Washington Irving. Mit Anmerkungen und einem Wörterverzeichniss hrsg. von Hugo Werneke. (116 S.) 886. *ℳ 1.—

» 10. Irving, Washington, The life and voyages of Christopher Columbus. Ausgewählt und mit Anmerkungen sowie teilweiser Accentuierung hrsg. von D. Bendan. (310 S.) 886. *ℳ 1.20.

» 11. Dickens, Charles, The cricket on the hearth. Mit Anmerkungen hrsg. von Karl Meurer. (VI, 146 S.) 886. *ℳ 1.—

» 12. Marryat, The children of the New Forest. Im Auszuge mit Einleitung und Anmerkungen hrsg. von Gust. Schneider. (VI, 241 S.) 887. *ℳ 1.—

» 13. Biographical sketches. 9 kurze Lebensbeschreibungen berühmter Männer und Frauen. Gesammelt und hrsg. von W. Bertram. (VII, 89 S.) 886. *ℳ 1.20.

—— dass. — Wörterbuch zu Nr. 3—13. [11 Hefte.] gr. 16. (à Heft ca. 20—30 S.) Ebendas. 885—88. à Heft * — 20

Autier, Jos., der Erfolg. Ein Gemälde von Greuze. gr. 8. (44 S.) Zürich 888, Schröter und Meyer. * — 60

—— der arme Jack. Der blaue Vogel. Wiedergefunden. 3 Erzählungen. Ueberf. von B. M.-K. 8. (83 S.) Ebendas. 888. * 1 —

—— Marius Maurel. Roman aus der Provence. Ueberf. von B. M.-K. 8. (143 S.) Ebendas. 888. * 2 —

—— dass. — und 3 Erzählungen. Autoris. freie Uebersetzung von B. M.-K. 8. (143, 83 S.) Ebendas. 888. * 3 50

Autolyci de sphaera quae movetur liber, de ortibus et occasibus libri duo, una cum scholiis antiquis e libris manu scriptis ed., latina interpretatione et commentariis instruxit Friedr. Hultsch. 8. (LXIV, 231 S.) Leipzig 885, Teubner. 3 60

Autoren- und Sachregister zu Bd. 1—40 [Jahrg. 1844—1883] der Verhandlungen des naturhistorischen Vereins der preussischen Rheinlande und Westphalens, des Correspondenzblattes desselben Vereins und der Sitzungsberichte der niederrheinischen Gesellschaft für Natur- und Heilkunde zu Bonn. gr. 8. (210 S.) Bonn 885, (Cohen und Sohn.) * 2 —

Auvinet, V., leçons russes d'après une méthode tout-à-fait nouvelle. (En 10 livrs.) 1re livr. gr. 8. (32 S.) St. Petersburg 888, (Hoenniger). * 1 20

Auwers, Arth., neue Reduction der Bradley'schen Beobachtungen aus den J. 1750 bis 1762. 3. Bd., den Sterncatalog für 1755 und seine Vergleichung mit neuen Bestimmungen enthaltend. Imp.-4. (V, 352 S.) St. Petersburg 888. (Leipzig, Voss' Sortiment.) * 9 20

2. Bd. Ebendas. 883. *ℳ 10.70. — 1. Bd. noch nicht erschienen.

Avalos, J. M., die Kunst, die spanische Sprache schnell zu erlernen, s. Kunst, die, der Polyglottie.

Avancirten-Vortrag, der, enth. die schwierigeren dienstl. Kapitel, wie: Der Unteroffizier als Vorgesetzter, als Untergebener, als Lehrer, als Korporalschaftsführer &c., mit Dispositionen. Ein Leitfaden für Lehrer und Schüler, bearb. von W. 8. (47 S.) Berlin 886, Liebel. * — 75

Avanzo und Lange, Villa bei Neustadt und eine einfache Villa für zwei Partheien, s. Villa, die deutsche.

Ave Maria. Gebet- und Gesangbuch für das Bisthum Würzburg. Auf oberhirtl. Anordnung. 12. (IV, 728 S.) Regensburg 888, Pustet. * 1 20

—— dass. — Größere Ausg. 8. (VIII, 744 S.) Ebendas. 886. * 1 40

—— Monatsschrift für alle Verehrer Mariens. Hrsg. von Jos. von Gils. 4.—7. Jahrg. 1885—1888. à Jahrg. 12 Nrn. (Bog.) 8. Köln. (Aachen, Schweitzer.) à Jahrg. * 1 —

Aveling, E. B., die Darwin'sche Theorie, s. Bibliothek, internationale.

Avenarius, Führer durch Soodens Umgebung, s. Sippell, Sooden an der Werra und seine heilkräftigen Soolbader.

Avenarius, Ferd., die Kinder von Wohldorf. 8. (62 S.) Dresden 887, Ehlermann. ℳ 2.—; geb. 2 50

Avenarius, Rich., Kritik der reinen Erfahrung. 1. Bd. gr. 8. (XXII, 217 S.) Leipzig 888, Fues's Verlag. * 6 —

Averbeck, H., die Kehlkopfmassage. gr. 8. (14 S.) Berlin 886, Grosser. * — 50

Aus: Deutsche Medizinal-Zeitung, besonders abgedruckt.

—— die Morphiumsucht, s. Sonderabdrücke der Deutschen Medizinalzeitung.

—— die akute Neurasthenie, die plötzliche Erschöpfung der nervösen Energie. Ein ärztl. Kulturbild. gr. 8. (57 S.) Berlin 888, Grosser. * 1 —

Aus: Deutsche Medizinalzeitung, besonders abgedruckt.

Averbeck, Heinr., die Verfälschung der Nahrungs- und Genussmittel. 2. Ausg. 8. (46 S.) Norden 888, Fischer Nachf. * 1 —

Averbeck, Elise, Bethesda, auch ein Senfkorn, das durch Gottes Gnade zum Baum geworden. Rückblicke. 12. (36 S. mit 1 Lichtdr.) Hamburg 887, Gräbener's Sortiment. cart. mit Goldschn. * 1 —

—— Kinderleben. 4 Thle. 8. Hamburg, Kittler's Verlag. cart. 12 90

Inhalt:

Thl. 1. Karl und Marie. Eine Sammlung von Erzählungen für Kinder von 5—9 Jahren. 12. Aufl. (XII, 173 S. mit 6 color. Bildern.) 887. cart. ℳ 2.70.

» 2. Roland und Elisabeth. Eine Sammlung von Erzählungen für Kinder von 6—10 Jahren. 10. Aufl. (X, 226 S. mit 6 color. Bildern.) 886. cart. ℳ 3.—.

» 3. Lottchen und ihre Kinder. Eine Sammlung von Erzählungen für Kinder von 7—12 Jahren. 7. Aufl. (XII, 227 S. mit 6 color. Bildern.) 887. cart. ℳ 3.60.

» 4. Tante auf Reisen. Für Kinder von 8—12 Jahren. 2. Aufl. (VIII, 160 S. mit 6 color. Bildern und 19 Holzschn.) 888. cart. ℳ 3.60.

—— Lasset die Kindlein zu mir kommen. Erzählungen und Kinderpredigten. 25 Nrn. 8. (à Nr. ca. 16 S.) Hamburg 886, Evangelische Buchhandlung. à Nr. * 5 Pf. * 1 25

Averlino's, Ant., Leben und Werke, s. Oettingen, W. v.

Avesta. Die heil. Bücher der Parsen, im Auftrag der kaiserl. Akademie der Wissenschaften in Wien hrsg. von Karl F. Geldner. 1.—5. Lfg. Imp.-4. Stuttgart, Kohlhammer. à Lfg. *ℳ 8.—. * 40 —

Inhalt.

Lfg. 1—3. 1. Thl.: Yasna. [3 Lfgn.] (230 S. mit 2 Lichtdr.-Taf.) 885,86. *ℳ 24.—

» 4. 5. 2. Thl.: Vispered und Khorda Avesta. 1. und 2. Lfg. (S. 1—160.) 886,87. *ℳ 16.—

—— The sacred books of the Parsis, edited by Karl F. Geldner. Published under the Patronage of the Secretary of the State for India in Council. Fasc. 1—5. Imp.-4. Ebendas. à Fasc. *ℳ 12.50. * 62 50

Inhalt:

Fasc. 1—3. Vol. I.: Yasna. 3 Lfgn. (179 S.) 885,86. *ℳ 37.50.

» 4. 5. Vol. II.: Vispered and Khorda Avesta. 1. und 2 Lfg. (S. 1—160.) 887,88. *ℳ 25.—

Avieni, Rufi Festi, carmina, rec. Alfr. Holder. gr. 8. (LXV, 296 S.) Innsbruck 887, Wagner'sche Universitäts-Buchh. * 10 —

Ayer, J. C., Handbuch für Staats-Eisenbahn-Beamte. Alphabet. Zusammenstellung derjenigen Gesetze, Verordnungen, Erlasse und Entscheidungen, welche für den Verwaltungsdienst bei den Staats- und unter Staatsverwaltung stehenden Privat-Eisenbahnen von besonderer Wichtigkeit sind. gr. 8. (IV, 588 S.) Denß 887. (Leipzig, Strauch.) * 5 —

Axt, zur Topographie von Rhegion und Messana. gr. 4. (36 S.) Grimma 887, (Gensel.) * 1 —

Ayala, de, el tanto por ciento, s. Coleccion de autores españoles.

Aymeric, J., und Th. de Beaux, Elementar-Grammatik der französischen Sprache. Mit besond. Berücksicht. der Phonetik. gr. 8. (VIII, 184 S.) Leipzig 887, Fod. geb. * * 1 80

Ayrer, G. H., Hannovers Fall. Drama in 5 Aufzügen. 2. Aufl. 8. (116 S.) Hannover 887, Weichelt. * 1 20

d'Azeglio, Massimo, Niccolo de' Lapi ovvero i Palleschi e i Piagnoni, s. Biblioteca d'autori italiani.

—— dass. —
—— Ettore Fieramosca, } s. Biblioteca italiana.

B.

Baabe, G., Handbuch für Standesbeamte, s. Bender, H.

Baabe, F., zur Reform des Naturgeschichts-Unterrichts in der Volksschule. 8. (34 S.) Spandau 887. Frankfurt a. O., Oesterwitz's Verlag. * — 50

Baader's, Frz. v., Leben und theosophische Werke als Inbegriff christlicher Philosophie. Vollständ., wortgetreuer Auszug in geordneten Einzelsätzen. Den Freunden der ewigen Wahrheit dargeboten durch Johs. Claassen. 2 Bde. gr. 8. Stuttgart, J. F. Steinkopf. * 14 —

Inhalt:
Bd. 1. Frz. v. Baaders Leben und theosophische Ideen zur Erkenntnisslehre, Kunst, Sprache, Philosophie und Religion. Eine Apologie des Christentums. (XXXVI, 430 S. mit Baaders Bildnis.) 886. *ℳ 6.—
" 2. Frz. v. Baaders theosophische Weltanschauung als System oder Philosophie des Christenthums. (XXXII, 625 S.) 887. *ℳ 8.—.

Baar IV., A., Schreiblese-Fibel, bearb. nach der reinen Schreiblese-Methode. 3.—5. verb. Aufl. gr. 8. (126 S., wovon 32 lithogr.) Berlin 885—88, Burmester und Stempell. * — 50

Baar, Aug., der Fleckenvertilger. Gründliche Anleitung alle Arten von Flecken aus Stoffen, Möbeln, Fußböden, Papier ꝛc. zu vertilgen. Nebst Angabe zur Bereitung der besten Fleckenseifen. 2. Aufl. 8. (45 S.) Hildburghausen 886, Verlags-Bureau. * — 50

Baar, F., der obstschini [gemeinschaftliche] Landbesitz, der Landmangel, die Übersiedelung und die landwirthschaftliche, ökonomische und commercielle Krisis in Russland. gr. 8. (47 S.) Riga 886, (Deubner.) * * 2 25

Baas, J. H., die Augenkrankheiten,
—— die Frauenkrankheiten,
—— die Krankheiten der Nieren ꝛc., } s. Hausbücher, medicinische.

Baar-Graz, H., die Cerebrospinal-Meningitis, deren Wesen und Behandlung. gr. 8. (31 S.) Neuwied 888, Heuser's Verlag. * 1 —

Bäbchen, Aug., Sammlung humoristischer Vorträge, s. Stunden, gesellige.

Babelon, Ernest, Adrien de Longpérier. François Lenormant. Ernest Muret. Trois nécrologies. gr. 8. (25 S.) Berlin 885, Calvary und Comp. * 1 60

Baebler, J. J., Beiträge zu einer Geschichte der lateinischen Grammatik im Mittelalter. gr. 8. (VII, 206 S.) Halle 885, Buchh. des Waisenhauses. * 3 60

Babo, Frhr. A. v., und E. Mach, Handbuch des Weinbaues und der Kellerwirthschaft. 2. Bd.: Kellerwirthschaft. 2. neu bearb. Aufl. gr. 8. (XX, 881 S. mit 214 in den Text gedr. Holzschn.) Berlin 885, Parey. geb. * 20 —
1. Bd.: Weinbau. Ebendas. 881. *ℳ 16.—.

Babo, Frhr. A. v., und Thdr. Kümpler, Kultur und Beschreibung der amerikanischen Weintrauben. Nach der 3. Aufl. des amerikan. Originals mit besond. Rücksicht auf die dem europäischen Weinbau drohenden Gefahren hrsg. Mit Abbild. der besten amerikan. Sorten und einem Anhang: Gesetzliche Bestimmungen betreffs Reblaus und Einfuhr ausländ. Reben für Deutschland, Österreich-Ungarn und die Schweiz. gr. 8. (X, 320 S.) Ebendas. 885. geb. * 10 —

Babo, Frz. Marius, Otto v. Wittelsbach. Ein Trauerspiel in 5 Aufzügen. Für die Bühne frei bearb. v. Wilh. Buchholz. 8. (109 S.) München 886, Callwey. * 1 20

Babo's, M. v., synchronistische Tafeln für den Geschichts-Unterricht. Deutschland, Frankreich und England vom 9.—19. Jahrh. [Hand-Ausg.] 1.—3. Abtl. qu. Fol. (à Abtl. 1 color. Taf. mit Erläuterungen.) Berlin 887, D. Reimer. à Abtl. * 60 Pf. * 1 80

Inhalt:
1. Abtl.: 9.—11. Jahrh. — 2. Abtl.: 12.—14. Jahrh. — 3. Abtl.: 15.—17. Jahrh.

—— synchronistische Wand-Tafeln für den Geschichts-Unterricht. Deutschland, Frankreich und England vom 9.—19. Jahrh. 1.—3. Abtl. Ebendas. à Abtl. *ℳ 6.—. * 18 —
Auf Leinw. in Mappe à Abtl. *ℳ 13.—. * 39 —
Auf Leinw. mit Stäben à Abtl. *ℳ 16.—. * 48 —

Inhalt:
Abtl. 1. 9., 10. und 11. Jahrh. 9 lithogr. und color. Bl. mit Titel (gr. Fol.) und Erläuterungen. gr. 8. (8 S.) 886.
" 2. 12., 13. und 14. Jahrh. 9 lithogr. und color. Bl. mit Titel (gr. Fol.) und Erläuterungen. gr. 8. (9 S.) 887.
" 3. 15., 16. und 17. Jahrh. 9 lithogr. und color. Bl. mit Titel (gr. Fol.) und Erläuterungen. gr. 8. (9 S.) 888.
Englische Ausgabe. Ebendas. à Abtl. roh *ℳ 8.—.

Babos, Colomban, Dictionnaire complet des langues françaises et hongroises. Tome II.: Partie hongroise-française. 3e édit. gr. 8. (V, 474 S.) Budapest 886. (Leipzig, Haessel.) * 4 —
1. Bd. (partie franç.-hongr.) s. Martouffy, Fréd.

Bach, A., Feuerversicherung. Practischer Rathgeber für das versichernde Publikum. gr. 8. (32 S.) Magdeburg 887, Heinrichshofen's Verlag. * — 40

Bach, A. B., s. Choralmelodien, 66.

Bach, Alois, die Grafsch. Glatz unter dem Gouvernement des Generals Heinrich August Freiherrn de la Motte Fouqué 1742—60. Hrsg. von Volkmer. gr. 8. (VIII, 90 S.) Habelschwerdt 885, Franke. * 1 —

Bach, C., Versuche zur Klarstellung der Bewegung selbstthätiger Pumpenventile. gr. 4. (V, 39 S. mit 27 in den Text gedr. Fig. und 8 Taf.) Stuttgart 887, Wittwer's Verlag. * 8 —
Aus: Zeitschrift des Vereins deutscher Ingenieure, besonders abgedruckt.

—— die Wasserräder. Lex.-8. (VII, 428 S. mit in den Text gedr. Holzschn. und einem Atlas von 25 lithogr. Taf. in Fol. und Mappe.) Ebendas. 886. * 36 —

Bach, Cuno, das Geheimniß von King's Norton, s. Bachem's Novellen-Sammlung.

—— ein stolzes Herz, s. Bachem's Roman-Sammlung.

Bach, Emilie, neue Muster in altem Stil. 1. Lfg. gr. 4. (IV, 36 S. mit eingedr. Fig.) Dornach 887, Th. de Dillmont. * 3 —
Französ. Ausg. zu gleichem Preise.

Bach, Ernst, das Reichs-Impfgesetz vom 8. April 1874, durch Motive und Ministerial-Reskripte ꝛc. erläutert, nebst Ausführungsgesetz, Regulativ, Vorschriften und Verhaltungsmaßregeln, sowie den Formularen mit Ausführungsmaßregeln. gr. 8. (56 S.) Düsseldorf 888, Voß und Comp. * 1 —

Bach, Eug., über die Einwirkung von Ammoniumformiat auf Aldehyde und Ketone. Inaugural-Dissertation. gr. 8. (43 S.) Zeitz 888. (Göttingen, Vandenhoeck und Ruprecht.) * 1 20

Bach, J., deutsche Grammatik. Ein Leitfaden für den Unterricht in der deutschen Sprache. Bearb. und mit zahlreichen

Übungsaufgaben versehen. gr. 8. (VIII, 175 S.) Riga 885, Jonck und Poliewsky. cart. * 1 80

Bach, Joh. Seb., Johannes-Passion, s. Mode's, G., Textbibliothek.

—— 24 geistliche Lieder für 1 Singstimme. Ausgewählt und nach des Komponisten bezifferten Baß mit Klavier- oder Harmonium-Begleitung versehen von J. Zahn. 2. Aufl. gr. 8. (30 S.) Gütersloh 887, Bertelsmann. * 1 —

—— Matthäus-Passion, s. Mode's, G., Textbibliothek.

—— Passionsmusik nach Lucas, s. Breitkopf und Härtel's Text-Bibliothek Nr. 276.

—— Weihnachts-Oratorium, s. Mode's, G., Textbibliothek.

—— s. Gräbner, A. L.; — Gumbrecht, Otto, musikal. Lebens- und Charakterbilder; — Heinrich, E.

Bach, Karl, der landwirthschaftliche Obstbau, s. Nerlinger, Th.

—— die Verarbeitung und Konservierung des Obstes und der Gemüse. gr. 8. (VIII, 158 S. mit 51 in den Text gedr. Holzschn.) Stuttgart 886, Ulmer. geb. * 3 —

—— die Verwertung des Obstes im ländlichen Haushalt, s. Landmanns, des Winterabende.

Bach, L., 15 Tafeln zum Gebrauch beim Unterricht in der Naturkunde. Für Elementarschulen. gr. Fol. Mit Text. gr. 8. (8 S.) [Bernburg 885, Bachmeister.] Gotha, Behrendt. * 4 50

Bach, M., Studien und Lesefrüchte aus dem Buche der Natur. Für jeden Gebildeten, zunächst für die reifere Jugend und ihre Lehrer. Durchges. von Carl Berthold. 2. Bd. 7. Aufl. gr. 8. (VIII, 327 S.) Köln 887, Bachem. 2 50

1. Bd. Ebendas. 1884. *M* 2.50.; 3. und 4. Bd. Paderborn und Münster 1879,80, F. Schöningh. à *M* 2.50.

Bach, Max, die Mauern Nürnbergs. Geschichte der Befestigung der Reichsstadt, s. Mittheilungen des Vereins für Geschichte der Stadt Nürnberg.

—— die Renaissance im Kunstgewerbe. Sammlung ausgeführter Gegenstände des 16. und 17. Jahrh. 1. Serie. 3.—7. Lfg. Fol. (à Lfg. 6 Chromolithogr. mit 1 Bl. Text.) Stuttgart 885—88, G. Weise. à Lfg. * *M* 2.50. * 12 50

1. und 2. Lfg. Ebendas. 1884. à *M* 2.50.

Bach, Thdr., Denknisse und Erinnerungen aus der Zeit der Erniedrigung Preussens. Aus Th. G. v. Hippels handschriftl. Nachlasse mitgeteilt. gr. 4. (23 S.) Berlin 886, Gaertner. * 1 —

—— Wanderungen, Turnfahrten und Schülerreisen. 1. Tl. 2. wesentl. verm. Aufl. gr. 8. (VIII, 200 S.) Leipzig 885, Strauch. * 2 25

—— daſs. — 2. Tbl., s. Fleischmann, C.

Bach, V, die Angriffswaffen in den altfranzösischen Artus- und Abenteuer-Romanen, s. Ausgaben und Abhandlungen aus dem Gebiete der romanischen Philologie.

Bachem's Novellen-Sammlung. Eine belletrist. Haus- und Familien-Bibliothek. 21.—36. Bd. 8. Köln, Bachem. geb. à Bd. * 1 —

Inhalt:

Bd. 21. Volk, Elise, Papillon. Novelle. — Messerer, Th., des Rehmüllers Recht. Eine Hochlandsgeschichte. (214 S.) 886.
" 22. Dinklage, E. v., das Gauklerkind. Novelle. — †Berger, M. [S. v. Follenius], Dolores. Novelle. — Haupt, A., Haidebösewin. Novelle. (214 S.) 886.
" 23. Herbert, M., ein modernes Märchen. Novelle. — Dosten, Gerd v., Bannina. Corsische Novelle. — Beta, H., der Spieler. Erzählung aus dem amerikan. Leben. (206 S.) 886.
" 24. Dirlint, J. v., Herms' Vermächtniß. Eine münsterländ. Novelle. — Volk, Elise, Dita. Novelle. — Lenbach, Karl v., der Teufelsritter. Culturgeschichtl. Novelle. (201 S.) 887.
" 25. Rudorff, E., schlichte Größe. Nordwestdeutsches Sittenbild. — Bach, Cuno, das Geheimniß von King's Norton. Eine Weihnachtsgeschichte. Nach dem Engl. (216 S.) 887.
" 26. Hirschfeld, Herm., die Komödiantin-Tent. Roman. (216 S.) 887.
" 27. Wegener, A. v. [Ernst Rochus], Schicksalswechsel. Novelle. — Benze, E. K., Gräfin Eva. Novelle. (224 S.) 887.
" Raven, Botho, die Mutter der Marquise. Novelle. Nach dem Französ. — Volk, Elise, freie Ringen. Novelle. — Schwarz, Walter, die Ehe des Rene Cardillac. Novelle. (214 S.) 887.
" Berlepsch, Lina Freifrau v., im fernen Westen. Roman. Nach dem Amerikan. (216 S.) 887.

Bachem's Novellen-Sammlung ꝛc. *M* *Pf.*

Bd. 30. Brockdorff, Sophie Gräfin, ein Geheimniß des Königsee. Novelle. — Fogowitz, Andrä H., Djamar. Friesische Novelle. (206 S.) 887.
" 31. Weber, A., auf dornigem Pfad. Roman. — Schauenfee, Meyer v., ein Sturm auf dem Viermaldstätter See. Erzählung. (216 S.) 888.
" 32. Schrattenthal, H., der Armendoctor. Novelle. — May, Karl, die drei Feldmarschalle. Eine bisher unbekannte Episode aus dem Leben des „alten Dessauer". — Leonhard, K. v., Meister Müller und sein Geselle. Eine deutsche Geschichte aus alter Zeit. (210 S.) 888.
" 33. Franz, C., zwei Bräute. Erzählung. — Lingen, Ernst, ein verborgenes Leben. Novelle. — Fred, H., die Tochter des Flüchtlings. Novelle. (206 S.) 888.
" 34. Freyenstein, H. v., Datin. Roman. — Holm, Alb., die Heldin der Saison. Novelle. (212 S.) 888.
" 35. Rudorff, E., an den Stufen des Thrones. Roman. — Volk, Elise, eine zehnte Sinfonie. Novelle. — Pilz, E. v., Maria Angela. Novelle. (207 S.) 888.
" 36. †Berger, M. [S. v. Follenius], Schloß Hartenfels. Roman. (236 S.) 888.

—— Roman-Sammlung. Eine belletrist. Haus- und Familien-Bibliothek. 2.—10. Bd. 8. Köln, Bachem. geb. à Bd. * 2 —

Inhalt:

Bd. 2. Velgin, J. v., der Erbe von Weidenhof. Roman. (403 S.) 885.
" 3. Heemskerk, Leo van, Alba Nenzoni. Roman. Frei nach Melati van Java. — Herbert, M., ein Lichtbild. Novelle. (409 S.) 885.
" 4. Bach, Cuno, ein Kolbes Herz. Roman. — May, Karl, die Wüstenräuber. Erlebnisse einer Kreuz-Expedition durch die Sahara. (405 S.) 885.
" 5. Hirschfeld, Herm., die Hexe von Scharnrode. Roman. — Velgin, M. v., Prinzessin Irrlicht. Roman. (397 S.) 885.
" 6. Rieb, Paula, die Osterringen-Haldenstein. Roman. — Messerer, Th., in Treue fest. Eine Hochlands-Geschichte. (404 S.) 885.
" 7. Dinklage, E. v., die Seelen der Hallas. Roman. — Dosten, Gerd v., ein Sohn Polens. Roman. (406 S.) 886.
" 8. Flach, Jul., durch Kampf zum Ziel. Roman. — Volk, Elise, Ikarusflügel. Eine Geschichte in 4 Bildern. (405 S.) 886.
" 9. Lenzen di Sebregondi, Maria, Nau v. Wetterhorst. Roman. (420 S.) 886.
" 10. Rostowska, M. v., im Strudel der Hauptstadt. Roman. — Teuger, Mariam, Hann Kulsevich. Histor. Novelle. (408 S.) 886.

Nicht weiter erschienen.

Bachem, Jul., Preußen und die katholische Kirche. 4. verm. Aufl. 8. (136 S.) Köln 885, Bachem. * 1 50

—— daſs. — 5. verm. Aufl. 8. (220 S.) Ebendas. 887. * 3 —

Bacher, Otto, die deutschen Erbschafts- und Schenkungssteuern. Systematische und krit. Darstellung derselben, nebst Vorschlägen zu ihrer Umfistirung und einem Gesetz-Entwurfe gr. 8. (VIII, 238 S.) Leipzig 886, Duncker und Humblot. * 4 80

Bacher, Wilh., Leben und Werke des Abulwalid Merwân Ibn Ganâh [R. Jona] und die Quellen seiner Schrifterklärung. gr. 8. (IV, 108 S.) Leipzig 885, O. Schulze. * 4 —

—— die hebräisch-neuhebräische und hebräisch-aramäische Sprachvergleichung des Abulwalid Merwân Ibn Ganâh. Lex.-8. (40 S.) Wien 885, (Gerold's Sohn.) * — 60

Aus: Sitzungsberichte der k. Akademie der Wissenschaften, besonders abgedruckt.

Bachinger, Augustin, Beiträge zur Flora von Horn. gr. 8. (40 S.) Horn 887. (Krems, Oesterreicher.) * — 40

Bachl, Frz., Knochenbrüche mit Rücksicht auf die unglücklichen Ausgänge derselben. Inaugural-Dissertation. 8. (32 S.) München 885, (Ernst.) * — 50

Bachl, J., gründliche Anleitung zur Laubsägerei, sowie über Lackiren, Politiren und Bronziren, Weich- und Hartlöthen in Metall. 8. (44 S.) Wien 885, (Engel.) * — 40

Bächli, Herm., Geschichte des Stadtturnvereins Schaffhausen. Im Auftrage des Vorstandes bearb. bei Anlaß des 50jähr. Jubiläums 1885. 8. (73 S.) Schaffhausen 885, (Schoch.) * — 80

Bachmann, Adf., Briefe und Acten zur österreichisch-deutschen Geschichte im Zeitalter Kaiser Friedrich III., s. Fontes rerum austriacarum.

Bachmann, Alb., Beiträge zur Geschichte der schweizerischen Gutturallaute. Untersuchungen. gr. 8. (56 S.) Zürich 886. (Halle, Niemeyer.) * 1 50

Bachmann, E., gesetzliche Bestimmungen über Buchführung, nebst den Strafentscheidungen des Reichsgerichts und Reichs-

oberhandelsgerichts. gr. 8. (20 S.) Berlin 888, (Wozniţka's Nachf.) ℳ — 50

Bachmann, E., practische doppelte Buchführung für Waarengeschäfte, Fabriken und Gewerbetreibende. gr. 8. (64 S.) Ebendas. 888. * 1 20

—— practische einfache Buchführung für Waarengeschäfte und Fabriken. gr. 8. (31 S.) Ebendas. 888. * — 80

Bachmann, Hans, das Leben Eduard Bachmann's, weiland I. Decan in Münchberg, dargestellt aus dem Nachlasse des Verewigten. gr. 8. (165 S. mit dem autotyp. Bilde Bachmann's nach dem Orig.-Gemälde in der Stadtkirche zu Münchberg.) Nürnberg 885, Löhe. * 2 —

Bachmann, J. F., Dr. Mart. Luther's kleiner Katechismus, als Handbüchlein für Konfirmanden bearb. 60.—67. Aufl. gr. 8. (96 S.) Berlin 885—88, W. Schultze. * — 40

Mit Lieder-Anhang * — 50

Bachmann, J. H., die Grundzüge des Entwurfes eines eidgenössischen Betreibungs- und Konkursgesetzes. Rede, gehalten in der Sitzung des schweizer. Nationalrates den 13. April 1887. [2. Aufl.] Nebst Antwort auf die Streitschrift des Hrn. A. Brüstlein von Basel. gr. 8. (IV, 61 S.) Frauenfeld 888, (Huber.) * 1 —

Bachmann, Johs. (L.), die Innere Mission vor 40 Jahren und heut, s. Flugschriften für Innere Mission.

—— letzte Predigten, gehalten beim Universitätsgottesdienste in der St.-Marienkirche zu Rostock. 8. (169 S.) Gütersloh 888, Bertelsmann. ℳ 2.40; geb. * 3 —

Bachmann, Johannes, Blätter zu seinem Gedächtnis, nebst einer Auswahl seiner Gedichte, s. Behm, H.

Bachmann, Johs. (II.), das Leben und die Sentenzen des Philosophen Secundus des Schweigsamen. Nach dem Äthiopischen und Arabischen. Inaugural-Dissertation. gr. 8. (34 S.) Halle 887. (Berlin, Mayer und Müller.) * 2 —

—— die Philosophie des Neopythagoreers Secundus. Linguistisch philosoph. Studie. gr. 8. (68, 97 S.) Ebendas. 888. * 9 —

—— Secundi philosophi taciturni vita ac sententiae secundum codicem aethiopicum Berolinensem, quem in linguam latinam vertit nec non introductione instruxit J. B. gr. 8. (41 S.) Ebendas. 887. * 1 20

Bachmann, M., Gesundheit und Frische des Geistes bedingt vor Allem Gesundheit und Kraft des Körpers. [Beitrag zum Beweise für die hohe Wichtigkeit einer naturgemäßen Körperpflege durch gymnast. Übungen auf jeder Altersstufe.] 8. (19 S.) Zürich 888, Schröter und Meyer. * — 50

—— Körperpflege und das Turnen mit dem Gummistrang. Allen Freunden und Freundinnen des Turnens gewidmet. gr. 8. (38 S. mit 56 Abbild.) Zürich 888, Meyer und Zeller. * 1 25

Bachmann, O., Aufgabensammlung für das Rechnen mit bestimmten Zahlen, s. Kniess, C.

Bachmann, Wilh., zur Nationalfeier! Festrede, gehalten bei der Nationalfeier am 2. Septbr. 1885 im großen Rathhaussaale zu Nürnberg. gr. 8. (12 S.) Nürnberg 886, Raw'sche Buchh. * — 20

Bachof, Ernst, Abriß der attischen Syntax. Zunächst zur Ergänzung der griech. Formenlehre von Spieß-Breiter bearb. 8. (VIII, 87 S.) Essen 886, Bädeker. * — 75

Bachofen, J. J., antiquarische Briefe vornemlich zur Kenntniss der ältesten Verwandtschaftsbegriffe. 2. Bd.: XXXI—LXI. gr. 8. (IV, 244 S.) Strassburg 886, Trübner. * 4 —

1. Bd. Ebendas. 1851. ℳ 6.

Bachofner-Burgdorf, Anna, unter Einem Dach. Eine Erzählung für die Jugend. 2. Aufl. 12. (55 S. mit 1 Bild in Farbendr.) Basel 885, Spittler. * * — 50

—— die Liebe suchet nicht das Ihre. Eine Erzählung für die Jugend. 2. Aufl. 12. (42 S. mit 1 Bild in Farbendr.) Ebendas. 885. * * — 50

—— die Weihnachtsfeier in Haus und Schule. 8. (29 S.) Ebendas. 888. * — 30

Bachrich, S., s. Muzzedin. (Textbuch.)

Bachstein, K., Zeichenhefte. Nr. 1—8. qu. 4. (à Nr. 20 lithogr. S.) Hildburghausen 885, Gadow und Sohn. à Nr. * — 20

—— dass. — 1., 2. und 6. Heft. 2. Aufl. qu. gr. 4. (à Heft 20 S.) Ebendas. 886,87. à Heft * — 90

Bachter, B. D., Zinnowitz. Ein Handbuch für Badegäste und Touristen unter besond. Berücksicht. der Bedeutung und Gebrauchsweise der Seebäder. 8. (114 S. mit 1 Spezialkarte der Insel Usedom und 1 Plane von Zinnowitz.) Dessau 887, Artl. * 1 50

Baechtold, Jak., deutsches Lesebuch für höhere Lehranstalten der Schweiz. 1. und 2. Bd. 2. gänzl. umgearb. Aufl. gr. 8. Frauenfeld 885, Huber. cart. * 5 —

Inhalt:
Bd. 1. Untere Stufe. (VIII, 333 S.) ℳ 2.40.
" 2. Mittlere Stufe. (VII, 448 S.) ℳ 2.60.
Obere Stufe. Ebendas. 1886. geb. ℳ 6.—; Erläuterungen s. Haug, E.

—— Geschichte der deutschen Literatur in der Schweiz. 1.—3. Lfg. gr. 8. (S. 1—244; Anmerkungen S. 1—56.) Ebendas. 887,88. à Lfg. * ℳ 1.60. * 4 80

Bacillus, der. Eine Humoreske für Ärzte und sonstige Liebhaber in 2 Akten von Thomas Diaforius. 8. (72 S.) Stuttgart 888, Luh. * 1 —

Baeck, S., Geschichte des Jüdischen Volkes und seiner Literatur vom babylon. Exile bis auf die Gegenwart übersichtl. dargestellt. [Neue Ausg.] gr. 8. (XX, 536 S.) Breslau 887, Jacobsohn und Comp. 3 —

Back, Sam., Gedächtnisreden auf hervorragende Männer des Judenthums mit eingehender Würdigung ihrer Thaten und Werke. gr. 8. (52 S.) Prag 888, Brandeis. * 1 50

Bäcker- und Conditor-Zeitung. Organ für die Künstler., gewerbl. und geist. Interessen der Brot-, Weiß- und Luxus-Bäckerei, der Conditorei, Lebkuchlerei, Confitüren-, Marzipan- und Chocoladen-Fabrikation. Hrsg. unter Mitwirkung intelligenter Fachgenossen von J. A. Günther. 12. und 13. Jahrg. 1886 und 1886. à Jahrg. 104 Nrn. (à Nr. 1—1½ Bog.) Fol. Nebst Gratis-Beilage: Sorgenfrei. Wochenschrift für Unterhaltung und Belehrung. 11. und 12. Jahrg. à Jahrg. 52 Nrn. (Bog.) gr. 4. Berlin, J. A. Günther. à Jahrg. * 9 —

—— —— dass. — Begründet von J. A. Günther. Redig. unter Mitwirkung intelligenter Fachgenossen von W. Dust und C. Härtel. 14. Jahrg. 1887. 104 Nrn. (à Nr. 1—1½ Bog.) Fol. Nebst Gratis-Beilage: Sorgenfrei. Wochenschrift für Unterhaltung und Belehrung. 13. Jahrg. 52 Nrn. (Bog.) gr. 4. Ebendas. * 9 —

—— —— —— F. A. Günther's. Begründet von J. A. Günther. Redig. unter Mitwirkung intelligenter Fachgenossen von W. Dust. 15. Jahrg. 1888. 104 Nrn. (à Nr. 1—1½ Bog.) Fol. Nebst Gratis-Beilage: Sorgenfrei. Wochenschrift für Unterhaltung und Belehrung. 14. Jahrg. 52 Nrn. (Bog.) gr. 4. Ebendas. * 9 —

—— —— —— allgemeine. Hrsg. unter Mitwirkung intelligenter Fachgenossen von Udo Beckert. 5.—8. Jahrg. 1885—1888. à Jahrg. 52 Nrn. (à Nr. 3 Bog.) Fol. Stuttgart, Expedition. à Jahrg. * 8 —

—— Conditor- und Müller-Zeitung, schweizerische. 3.—5. Jahrg. 1885—1887. à Jahrg. 52 Nrn. (Bog.) Fol. Nebst Unterhaltungs-Blatt. (à ½ Bog.) gr. 4. Weinfelden, Gie-disch. à Jahrg. * 5 —

—— und Conditoren-Zeitung, schweizerische. Offizielles Organ des Allgemeinen schweizer. Bäcker- und Conditoren-Verbandes. Nebst „Illustr. Unterhaltungsblatt". 6. Jahrg. 1888. 52 Nrn. (à Nr. 1½ Bog.) Fol. Ebendas. * 5 —

Backhaus, Ad., Tabelle für Holzbalken in Wohngebäuden, für eine Belastung von 500 Kilo pro □m Fussboden — einschliesslich Selbst- und Nutzlast — und einer Festigkeit von 80 Kilo pro □cm für Zug und Druck zusammengestellt und berechnet. 2. Aufl. gr. Fol. Elberfeld 887. (Barmen, Luderau.) * 1 20

Backhaus, Alex., Entwicklung der Landwirtschaft auf den gräfl. Stolberg-Wernigerödischen Domänen, s. Sammlung nationalökonomischer und statistischer Abhandlungen des staatswissenschaftlichen Seminars zu Halle a. S.

Backhaus, J. C. R., Hülfsbuch für den Unterricht in der Geschichte, Erdkunde, Naturgeschichte und Naturlehre. In Verbindung mit H. Buschbaum, H. Grewe und W. Trenkner hrsg. 3. Aufl. gr. 8. (172 S.) Hildesheim 886, Gerstenberg'sche Buchh. * 60 Pf.; geb. * — 80

—— Hülfsbuch für den Unterricht in der deutschen Sprache. 3. Aufl. gr. 8. (III, 117 S.) Ebendas. 887. * — 45
geb. ** — 65

—— Leitfaden der Geschichte, Erdkunde, Naturkunde und Sprachlehre für Mittel-, Töchter- und Fortbildungsschulen und die Oberklassen der Bürger- und gehobenen Volksschulen. In Verbindung mit H. Buschbaum, H. Grewe und W. Trenkner hrsg. 6. Aufl. gr. 8. (IV, 538 S.) Harburg 886, Elkan. geb. * 2 —
Vorstufe dazu, vgl.: Erzählungen aus der Weltgeschichte.

—— Stellung und Gestaltung des Handfertigkeits-Unterrichtes. Mit besond. Berücksicht. der Handfertigkeitswerkstätten zu Osnabrück. gr. 8. (47 S.) Gotha 883, Behrend. * — 60

—— Vorschule der englischen Sprache. Unter besond. Berücksicht. der Aussprache und der Umgangssprache bearb. 2. verm. Aufl. gr. 8. (VIII, 218 S.) Hannover 886, Meyer. * 2 —
geb. * 2 40

—— dass. — Schlüssel. gr. 8. (20 S.) Ebendas. 886. ** 1 —

Backhaus, K., Rechenbuch für deutsche Volksschulen. 1. Heft. 2 Abtlgn., 2. und 3. Heft. 8. Bielefeld 887, Belhagen und Klasing. [1. Heft. 6. Aufl. 1. Abtl. (S. 1—76.) * 30 Pf.; 2. Abtl. (S. 77—144.) * 30 Pf.; 2. Heft. 4. Aufl. (IV, 116 S.) * 60 Pf.; 3. Heft. 2. verb. Aufl. (IV, 236 S.) *ℳ 1.20.] * 2 40

—— dass. — Auflösungen zum 3. Heft. 2. Aufl. 8. (IV, 80 S.) Ebendas. 887. * — 50

—— Rechenbuch für einklassige Volksschulen. Auflösungen. 3 Hefte. 8. (40; 56; 26 S.) Ebendas. 883,84. à Heft * 50 Pf. * 1 50

—— und B. Wiese, Rechenbuch für Landschulen. 4 Hefte. 8. (64; 64; 64; 60 S.) Ebendas. 888. à Heft * 30 Pf. * 1 20

—— dass. — Auflösungen. 2.—4. Heft. 8. (83; 71; 62 S.) Ebendas. 888. à Heft * 50 Pf. * 1 50

Backhaus, Wilh., Schutt und Aufbau. Vier nationalökonom. Abhandlungen. gr. 8. (128 S.) Leipzig 886, Renger'sche Buchh. * 1 60

Backlund, O., Comet Encke 1865—1885, —— über die Herleitung der im X. Bande der „Observations de Poulkova" enthaltenen Stern-Kataloge nebst einigen Untersuchungen über den Pulkowaer Meridiankreis, s. Mémoires de l'Académie impériale des sciences de St.-Pétersbourg.

Backofsner, A., Gesindeordnungen für sämmtliche Provinzen der Preußischen Monarchie vom 8. Novbr. 1810, für Neuvorpommern und das Fürstenth. Rügen vom 11. April 1845, für die Rheinprovinz vom 19. Aug. 1844 mit Anmerkungen und Sachregister. 2. verm. und umgearb. Aufl. 12. (IV, 122 S.) Berlin 886, v. Decker's Verlag. cart. * — 80

Backpulver-Backbuch, deutsches. Im Auftrage zusammengestellt von Frau Käthchen *,*, Chemikersgattin. 8. (88 S.) Schönungen a. M. 888. (Leipzig, Graclauer.) ** 1 50

Bacmeister, Adf., Abhandlungen und Gedichte. Mit einer Biographie Bacmeisters hrsg. von J. Hartmann, J. Kleiber und Rud. Schmid. 8. (XXXVI, 160 S. mit Lichtdr.-Bild.) Stuttgart 886, Kohlhammer. * 2 80

Bacmeister, Alb., der sittliche Fortschritt. gr. 8. (III, 200 S.) Gotha 886, F. A. Perthes. * 3 —

—— biblische Geschichte. Zum Gebrauch für evangel. Schulen bearb. 4. verb. und verm. und 5. unveränd. Aufl. gr. 8. (VIII, 184 S. mit 1 Kärtchen von Palästina.) Heilbronn 885,88, Scheurlen's Verlag. * 70 Pf.; geb. ** — 90

Bacmeister, Herm., Erlebtes und Erdachtes. 8. (153 S.) Reutlingen 886, Kocher. * 1 —

Bacon, Francis, the wisdom of the ancients and New Atlantis. gr. 16. (190 S.) Leipzig 887, Gressner und Schramm. * — 80

Bad-Ems. Winke und Wegweiser für Kurgäste und Fremde, enth. genaue Angaben über Brunnen- und Badeeinrichtungen, Wirtschafts- und Wohnungsverhältnisse, Verwaltungen, Behörden, überhaupt zuverläss. Notizen über alles für die Besucher des Bades Wissenswerte. Eine genaue und vollständ. Beschreibung der Promenaden, Spaziergänge, Aussichtspunkte etc., nebst einem Plane von Ems und einer sorgfältig ausgearb. Karte der nächsten Umgebung, in der sämmtl. Strassen und gangbaren Wege in Wald und Feld verzeichnet sind. 2. Aufl. 8. (96 S.) Ems 888, Sommer. * 1 —

Bad Warmbrunn. Ein Führer durch den Ort und seine Umgebung. 3. Aufl. 8. (48 S. mit lithogr. Plan.) Warmbrunn 888, Leipelt. cart. * — 50

Bade, W., s. Verläumdung, die, des Nordpolfahrers Capitain W. Bade.

Badegeschichten. Aus „Caviar" Pikante und heitere Blätter abgedruckte Erzählungen. 8. (103 S. mit Illustr.) Budapest 887, Grimm's Verlag. * 2 50

Bädeker, der lustige. I.: Vollständiger humoristisch-poetischer Führer durch München. Illustriert von ersten Münchner Künstlern. 8. (78 S. mit 1 Orientierungsplan.) Stuttgart 888, Levy und Müller. * 1 —

Baedeker, D., Alfred Krupp und die Entwickelung der Gussstahlfabrik zu Essen. 8. (VIII, 396 S. mit Illustr. und 1 Plan.) Essen 888, Baedeker. *ℳ 8.—.; geb. * 9 —

Baedeker, K., Ägypten. Handbuch für Reisende. 1. Thl.: Unter-Ägypten und die Sinai-Halbinsel. Mit 15 Karten, 30 Plänen, 7 Ansichten und 76 Textvignetten. 2. Aufl. 8. (XIV, 552 S.) Leipzig 885, Karl Baedeker. geb. * 16 —

—— Allemagne du Nord. Manuel du voyageur. 9e édit. entièrement refondue et considérablement augmentée. Avec 18 cartes et 28 plans de villes. 8. (XXVIII, 274 S.) Ebendas. 888. geb. * 5 —

—— Allemagne du Sud et Autriche. Manuel du voyageur. 9e édit. entièrement refondue et considérablement augmentée. Avec 25 cartes et 26 plans de villes. 8. (XV, 335 S.) Ebendas. 888. geb. * 6 —

—— the Eastern Alps, including the Bavarian Highlands, Tyrol, Salzkammergut, Styria, Carinthia, Carniola, and Istria. Handbook for travellers. With 34 maps, 9 plans, and 7 panoramas. 6th edit., remodelled and augmented. 8. (XXII, 492 S.) Ebendas. 888. geb. * 8 —

—— Belgien und Holland, nebst den wichtigsten Routen durch Luxemburg. Handbuch für Reisende. Mit 12 Karten, 20 Stadtplänen und mehreren Grundrissen. 17. verb. Aufl. 8. (XXXVIII, 368 S.) Ebendas. 885. geb. * 6 —

—— Belgien und Holland, nebst dem Grossherzogth. Luxemburg. Handbuch für Reisende. Mit 12 Karten, 19 Stadtplänen und mehreren Grundrissen. 18. verb. Aufl. 8. (XXXVIII, 402 S.) Ebendas. 888. geb. * 6 —

—— Belgique et Hollande. Manuel du voyageur. 12e édit. revue et corrigée. Avec 12 cartes, 19 plans de villes et plusieurs plans de musées. 8. (XXXVI, 347 S.) Ebendas. 885. geb. * 6 —

—— Belgique et Hollande y compris le Luxembourg. Manuel du voyageur. 13e édit. revue, corrigée et augmentée. Avec 12 cartes, 19 plans de villes et plusieurs plans de musées. 8. (XXXVI, 384 S.) Ebendas. 888. geb. * 6 —

—— Belgium and Holland. Handbook for travellers. With 12 maps and 20 plans. 8th edit., revised and augmented. (LXII, 342 S.) 1885; 9th edit., revised and augmented. With 12 maps and 20 plans. 8. (LXII, 379 S.) Ebendas. 888. geb. * 6 —

Baedeker, K., Berlin und Umgebungen. Handbuch für Reisende. Mit 2 Karten, 3 Plänen und mehreren Grundrissen. 4. Aufl. 8. (153 S.) Leipzig 885, Karl Baedeker. geb. * 2 50

—— dass. — Mit 3 Karten, 5 Plänen und vielen Grundrissen. 5. Aufl. 8. (186 S.) Ebendas. 887. geb. * 3 —

—— Egypt. Handbook for travellers. Part 1: Lower Egypt, with the Fayûm and the peninsula of Sinai. With 16 maps, 30 plans, 7 views and 76 vignettes. 2d edit., revised and augmented. 8. (XIV, 538 S.) Ebendas. 885. geb. * 16 —

—— Northern Germany. Handbook for travellers. With 32 maps and 42 plans. 9th edit., revised and augmented. 8. (XXXIV, 460, 8 S.) Ebendas. 886. geb. * 7 —

—— Southern Germany and Austria, including Hungary and Transylvania. Handbook for travellers. With 14 maps and 30 plans. 6th edit., revised and augmented. 8. (XVI, 441 S.) Ebendas. 887. geb. * 7 —

—— Great Britain. England, Wales, and Scotland as far as Loch Maree and the Cromarty Firth. Handbook for travellers. With 14 maps, 24 plans and 1 panorama. 8. (LXII, 590 S.) Ebendas. 887. geb. * 10 —

—— Griechenland. Handbuch für Reisende. Mit 1 Panorama von Athen, 6 Karten, 14 Plänen und anderen Beigaben. 2. Aufl. 8. (CXXII, 389 S.) Ebendas. 888. geb. * 10 —

—— Italien. Handbuch für Reisende. 1. Thl.: Ober-Italien bis Livorno, Florenz und Ravenna, nebst der Insel Corsica und den Reise-Routen durch die Schweiz und Oesterreich. Mit 15 (chromolithogr.) Karten und 28 (lithogr.) Plänen. 11. verb. Aufl. gr. 8. (LXII, 464 S.) Ebendas. 886. geb. * 6 —

—— dass. — 2. Thl.: Mittel-Italien und Rom. Mit 1 Panorama (in Stahlst.), 7 (chromolithogr.) Karten und 27 (lithogr.) Plänen; 8. verb. Aufl. Mit 1 Panorama (in Stahlst.), 1 Ansicht des Forum Romanum, 8 (chromolithogr.) Karten und 31 (lithogr.) Plänen. 8. (LXII, 414, 14 S.) Ebendas. 886. geb. * 6 —

—— dass. — 3. Thl.: Unter-Italien und Sicilien, nebst Ausflügen nach den Liparischen Inseln, Sardinien, Malta, Tunis und Corfu. 8. verb. Aufl. Mit 26 (chromolithogr.) Karten und 17 (lithogr.) Plänen. 8. (XLVIII, 412 S.) Ebendas. 887. geb. * 6 —

—— Italie. Manuel du voyageur. 1re partie: Italie septentrionale jusqu'à Livourne, Florence et Ravenne, avec l'île de Corse et les routes menant de France, de Suisse et d'Autriche en Italie. 11e édit. revue et corrigée. Avec 13 cartes (chromolithogr.) et 26 plans (lithogr.). 8. (LIV, 432 S.) Ebendas. 886. geb. * 6 —

—— dass. — 2e partie: Italie centrale, y compris Rome et ses environs. 8e édit. revue et corrigée. Avec 8 cartes (chromolithogr.), 31 plans (lithogr.), 1 panorama de Rome (gravé sur acier) et 1 vue du forum romain. 8. (LX, 440 S.) Ebendas. 887. geb. * 6 —

—— dass. — 3e partie: Italie méridionale, Sicile et Sardaigne, suivies d'excursions à Malte, à Tunis et à Corfou. 8e édit. revue et corrigée. Avec 26 cartes (chromolithogr.) et 17 plans (lithogr.). 8. (XLVI, 416 S.) Ebendas. 887. geb. * 6 —

—— Italy. Handbook for travellers. 1st part: Northern Italy, including Leghorn, Florence, Ravenna, the island of Corsica, and routes through France, Switzerland, and Austria. With 10 (chromolithogr.) maps and 29 (lithogr.) plans. 7th remodelled edit. 8. (LXII, 502 S.) Ebendas. 886. geb. * 6 —

—— dass. — 2d part: Central Italy and Rome. 9th revised edit. With 1 panorama (steel-engraving), 8 (chromolithogr.) maps and 31 (lithogr.) plans. 8. (LX, 428 S.) Ebendas. 886. geb. * 6 —

Baedeker, K., Italy. Handbook for travellers. 3d part: Southern Italy and Sicily, with excursions to the Lipari Islands, Malta, Sardinia, Tunis, and Corfu. 9th revised edit. With 26 (chromolithogr.) maps and 17 (lithogr.) plans. 8. (XLVIII, 416 S.) Leipzig 887, Karl Baedeker. geb. * 6 —

—— London und Umgebungen, nebst Reiserouten vom Continent nach England. Handbuch für Reisende. 9. Aufl. Mit 4 (chromolithogr.) Karten und 20 (lithogr.) Plänen. 8. (VIII, 332, 45 S.) Ebendas. 887. geb. * 6 —

—— London and its environs, including excursions to Brighton, the Isle of Wight, etc. Handbook for travellers. With 4 maps and 15 plans. 5th revised edit. 8. (X, 368, 45 S.) Ebendas. 885. geb. * 6 —

—— London and its environs. Handbook for travellers. With 8 maps and 15 plans. 6th revised edit. 8. (VIII, 340, 45 S.) Ebendas. 887. geb. * 6 —

—— Londres et ses environs, suivis d'excursions diverses. Manuel du voyageur. Avec 4 cartes et 19 plans. 7e édit., revue et corrigée. 8. (X, 305, 45 S.) Ebendas. 888. geb. * 6 —

—— le Midi de la France depuis la Loire et y compris la Corse. Manuel du voyageur. Avec 11 cartes, 17 plans de villes et 1 panorama. (XLVI, 362 S.) 1885; 2e édit., revue et considérablement augmentée. Avec 15 cartes, 17 plans de villes et 1 panorama. 8. (XLVIII, 465 S.) Ebendas. 886. geb. * 8 —

—— Mittel- und Nord-Deutschland westlich bis zum Rhein. Handbuch für Reisende. 21. Aufl. Mit 36 Karten, 42 Plänen und mehreren Grundrissen. (XXX, 510 S.) 1885; 22. Aufl. Mit 38 Karten und 47 Plänen. 8. (XXX, 512 S.) Ebendas. 887. geb. * 7 —

—— le Nord de la France jusqu'à la Loire excepté Paris. Manuel du voyageur. Avec 9 cartes et 25 plans de villes. 2e édit. et revue considérablement augmentée. 8. (XLIV, 369 S.) Ebendas. 887. geb. * 6 —

—— Norway and Sweden. Handbook for travellers. With 21 maps and 11 plans. 3d revised edit. 8. (LXXX, 427 S.) Ebendas. 885. geb. * 9 —

—— Oesterreich bis Triest und bis zur ungarisch-galizischen Grenze. Handbuch für Reisende. Mit 20 Karten und 17 Plänen. 21. Aufl. 8. (VIII, 282 S.) Ebendas. 887. geb. * 4 50

—— Oesterreich-Ungarn. Handbuch für Reisende. Mit 24 Karten und 22 Plänen. 21. Aufl. 8. (X, 414 S.) Ebendas. 887. geb. * 6 —

—— Paris und Umgebungen. Handbuch für Reisende. Mit 11 Karten und 25 Plänen und Grundrissen. 12. Aufl. 8. (XXXVI, 365, 22 S.) Ebendas. 888. geb. * 6 —

—— Paris et ses environs. Manuel du voyageur. Avec 10 cartes et 24 plans. 8e édit., revue et augmentée. 8. (XXIII, 340, 32 S.) Ebendas. 887. geb. * 6 —

—— Paris and environs with routes from London to Paris. Handbook for travellers. With 9 maps and 30 plans. 9th revised edit. 8. (XL, 375, 22 S.) Ebendas. 888. geb. * 6 —

—— die Rheinlande von der schweizer bis zur holländischen Grenze. Handbuch für Reisende. 23. Aufl. Mit 31 Karten, 23 Plänen und mehreren Grundrissen. (XXXII, 438 S.) 1886; 24. Aufl. Mit 38 Karten, 22 Stadtplänen und mehreren Grundrissen. 8. (XXX, 447 S.) Ebendas. 888. geb. * 6 —

—— les bords du Rhin de la frontière suisse à la frontière de Hollande. Manual du voyageur. Avec 30 cartes et 22 plans de villes. 13e édit., revue et corrigée. 8. (XX, 402 S.) Ebendas. 886. geb. * 6 —

—— the Rhine from Rotterdam to Constance. Handbook for travellers. With 30 maps and 22 plans. 10th revised edit. 8. (XXXIV, 410 S.) Ebendas. 886. geb. * 6 —

Baedeker, K., Russland. Handbuch für Reisende. Mit 9 Karten und 15 Plänen. 2. Aufl. 8. (L, 442 S.) Leipzig 888, Karl Baedeker. geb. ℳ 10 —

—— Schweden und Norwegen, nebst den wichtigsten Reiserouten durch Dänemark. Handbuch für Reisende. 3. verb. Aufl. Mit 12 Plänen und 25 Karten. (XC, 425, 40 S.) 1885; 4. Aufl. Mit 14 Plänen und 25 Karten. 8. (LXXXVIII, 428, 40 S.) Ebendas. 888. geb. ℳ 9 —

—— die Schweiz, nebst den angrenzenden Theilen von Oberitalien, Savoyen und Tirol. Handbuch für Reisende. 21. Aufl. Mit 35 Karten, 9 Stadtplänen und 9 Panoramen. (XXVIII, 472 S.) 1885; 22. Aufl. Mit 36 Karten, 10 Stadtplänen und 11 Panoramen. 8. (XXVIII, 480 S.) Ebendas. 887. geb. ℳ 7 —

—— Südbaiern, Tirol und Salzburg, Österreich, Steiermark, Kärnten, Krain und Küstenland. Handbuch für Reisende. 22. Aufl. Mit 32 Karten, 11 Plänen und 7 Panoramen. (XX, 500 S.) 1886; 23. Aufl. Mit 34 Karten, 10 Plänen und 7 Panoramen. 8. (XX, 500 S.) Ebendas. 888. geb. ℳ 7 —

—— Süd-Deutschland [die Rheinlande von Frankfurt bis Konstanz, Württemberg und Bayern]. Handbuch für Reisende. Mit 14 Karten und 22 Plänen. 21. Aufl. 8. (XXIV, 268 S.) Ebendas. 887. geb. ℳ 4 50

—— Süd-Deutschland. Oberrhein, Baden, Württemberg, Bayern und die angrenzenden Theile von Österreich. Handbuch für Reisende. Mit 16 Karten und 24 Plänen. 22. Aufl. 8. (XXIV, 262 S.) Ebendas. 888. geb. ℳ 5 —

—— Suède et Norvège et les principales routes à travers le Danemark. Manuel du voyageur. Avec 25 cartes, 12 plans de villes et un petit manuel de conversation. 8. (XLVIII, 390, 46 S.) Ebendas. 886. geb. ℳ 9 —

—— la Suisse et les parties limitrophes de l'Italie, de la Savoie et du Tyrol. Manuel du voyageur. 15e édit., revue et corrigée. Avec 35 cartes, 9 plans et 9 panoramas. (XXVIII, 504 S.) 1885; 16e édit., revue et corrigée. Avec 36 cartes, 10 plans et 11 panoramas. 8. (XXVIII, 512 S.) Ebendas. 887. geb. ℳ 7 —

—— Switzerland, and the adjacent portions of Italy, Savoy, and the Tyrol. Handbook for travellers. 11th remodelled edit. With 35 maps, 9 plans and 9 panoramas. (XXVIII, 464 S.) 1885; 12th edit. With 38 maps, 10 plans and 11 panoramas. 8. (XXVIII, 484 S.) Ebendas. 887. geb. ℳ 7 —

Badekur, die, in Reichenhall, beschrieben hier zum erstenmal, bündig, klar und kurz von Meister Wurz. 8. (37 S.) Reichenhall 887, Bühler. ℳ 1 —

Baden, das Großherzogt., in geographischer, naturwissenschaftlicher, geschichtlicher, wirtschaftlicher und staatlicher Hinsicht dargestellt. Nebst vollständ. Ortsverzeichnis. Nach amtl. Material bearb. 7.—13. (Schluß-)Lfg. gr. 8. (XV, S. 481—1000 mit 7 in Farbendr. ausgeführten und 3 schwarzen Karten, nebst 4 graph. Darstellungen.) Karlsruhe 885, Bielefeld's Verlag. Subscr.-Pr. à Lfg. ℳ 1.—. ℳ

1.—6. Lfg. Ebendas. 1883/84. à ℳ 1.—. Ladenpr. für das compl. Werk ℳ 16.50. geb. mit besonderer Kartenmappe ℳ 20.—.

Baden-Baden. Eine empfindsame Reise von A. H. 2. (Titel-)Aufl. 8. (59 S.) Baden-Baden (881)886, Sommermeyer. — 50

Baden-Baden. Wegweiser durch Stadt und Umgegend. Mit einem Anhang: Ärztlicher Rathgeber von Carl Oster. 11. verb. und verm. Aufl. 12. (XXVI, 180 S. mit 1 color. Plan.) Baden-Baden 886, Marx. ℳ 1 60

—— dass. — 12. verb. und verm. Aufl. 12. (XXVII, 109 S. mit 1 color. Karte.) Ebendas. 888. ℳ 1 70

Baden-Baden und seine Kurmittel. Im Auftrage des Badener ärztl. Vereins bearb. von Baumgärtner, v. Corval, Frey, v. Hoffmann, Schliep und Schneider. Mit 1 Terrainkur-Karte der Umgegend von Baden-Baden und einer graph. Darstellung der Witterungsverhältnisse Baden-Badens. gr. 8. (III, 211 S.) Baden-Baden 886, Wild. ℳ 2 50

Bader, L., Syllabaire et premier livre de lecture à l'usage de l'école primaire publique de Mulhouse. 12e édit. 8. (136 S.) Mülhausen i. E. 885, Petry. cart. ℳ — 32

Bäder-Almanach. Mittheilungen der Bäder, Luftkurorte und Heilanstalten in Deutschland, Oesterreich, Schweiz und der angrenzenden Gebiete für Aerzte und Heilsbedürftige. 3. Ausg. gr. 8. (X, 318 S.) Berlin 886, Mosse. In Leinw.-Decke 3 —

Bäder-Coursbuch, deutsches, nach offiziellen Quellen bearb. Uebersicht der Eisenbahn- und Post-Verbindungen der bedeutenderen Kur- und Badeorte Deutschlands mit Special-Karten und Fahrpreis-Tabellen. Nr. 1. Mai 1886. 8. (19, 64 S.) Frankfurt a. M. 886, Verlag des Deutschen Bäder-Coursbuches. — 50

Bade-Zeitung, internationale. Zeitschrift für Heilungsbedürftige, Touristen, Aerzte, Badedirektionen, Hotelbesitzer und Industrielle. Unter Mitwirkung berühmter Ärzte und tücht. Badedirektoren hrsg. von Fritz Frenzel. Jahrg. 1886. 12 Nrn. (à Nr. 1 Bog.) Fol. Leipzig, Reinboth. ℳ 1 —

—— dass. — Offertenblatt für Bäder, Luftkurorte, Pensionen, Hôtels, Aerzte etc. Neues Gesamt-Organ, zugleich Wegweiser, Offerten- und Unterhaltungsblatt. Unter Mitwirkung tücht. Aerzte und bewährter Badedirektoren. Hrsg. von Fritz Frenzel. 2. Jahrg. April—Septbr. 1887. 12 Nrn. (Bog.) gr. 4. Ebendas. ℳ 1 —

—— österreichische. Organ für die Interessen der europ. Kurorte und des Kurpublikums. Hrsgbr.: Emil W. Hamburger und B. Naumann. 14.—16. Jahrg. 1885—1887. à Jahrg. 24 Nrn. (à Nr. ca. 2 Bog.) Fol. Wien, Seidel und Sohn. à Jahrg. ℳ ℳ 6 —

—— dass. — Organ für Balneologie, Klimatologie und Hygiene. Hrsg. von G. A. Egger und Jos. Steinbach. 17. Jahrg. 1888. 24 Nrn. (à Nr. 2—2½ Bog.) Fol. Wien, (Deutick.) ℳ 6 —

—— und Fremden-Liste, Borkumer. 4.—6. Jahrg. 1885—1887. (à Nr. ½ Bog.) gr. 4. (Erscheinen unregelmäßig.) Emden, Haynel. à Jahrg. ℳ 2 —

—— dass. — 7. Jahrg. 1888. (à Nr. ½ Bog.) gr. 4. Ebendas. ℳ 2 50

Bagehot, Walter, der Ursprung der Nationen, s. Bibliothek, internationale wissenschaftliche.

Bagensky, v., Geschichte des königl. preußischen 4. Garde-Regiments zu Fuß 1860—1884. Im Auftrage des Regiments insbesondere für den Gebrauch der Unteroffiziere und Mannschaften desselben dargestellt. Offiziersausg. gr. 8. (XI, 345 S. mit 1 [Lichtdr.-]Bildniß Sr. Maj. des Kaisers und Königs in der Uniform des Regiments, 1 color. Uniformbilde und Uebersichtskarten, Plänen und Skizzen.) Berlin 885, Mittler und Sohn. ℳ 9 —

—— Offizier-Stammliste des königl. preußischen 4. Garde-Regiments zu Fuß 1860—1885. Im Auftrage des Regiments bearb. Mit einer graph. Darstellung der Dienstzeiten der Offiziere im Regiment. gr. 8. (VIII, 222 S.) Ebendas. 885. ℳ 9 —

Baggesen, Jens, das humoristische Epos Adam und Eva. Neue Ausg. im Auszug, redig. von C. Grupe und mit Beilagen versehen von Jens Carl Thdr. Baggesen. 8. (XIII, 200 S. und Beilagen 57 S.) Straßburg 886, Schultz und Comp. Sortiment. ℳ 4 —

Baginsky, Adl., die Kost- und Haltekinderpflege in Berlin. gr. 8. (67 S.) Braunschweig 886, Vieweg und Sohn. ℳ 1 —

Aus Deutsche Vierteljahrsschrift für öffentliche Gesundheitspflege, besonders abgedruckt.

—— das Leben des Weibes. Diätet. Briefe. 8. Aufl. 8. (VII, 159 S.) Stuttgart 886, Enke. ℳ 3.—; geb. ℳ 4 —

—— Lehrbuch der Kinderkrankheiten. Für Aerzte und Studirende. 2. verb. und verm. Aufl. gr. 8. (XIX, 902 S.) Braunschweig 887. Berlin, Wreden. ℳ 17.—; geb. ℳ 18 60

Baginsky, Adf., die Pflege des gesunden und kranken Kindes. 3. umgearb. Aufl. von „Wohl und Leid des Kindes". 8. (VII, 212 S. mit 15 in den Text gedr. Holzschn.) Stuttgart 885, Enke. *ℳ 3.—.; geb. * 4 —

—— über Rückgratsverkrümmungen der Schulkinder. Vortrag, gehalten in der deutschen Gesellschaft für öffentl. Gesundheitspflege zu Berlin am 26. März 1888. gr. 8. (19 S.) Berlin 888, Grosser. * — 50

Aus: Deutsche Medicinal-Zeitung, besonders abgedruckt.

Bago, Eduardo Lopez, der Cölibat. Socialer Roman in 3 Bdn. Autoris. Uebersetzung aus dem Span. von Ernst Bark. 1. Bd.: Der Geistliche. 8. (VIII, 150 S.) Hagen 886, Risel und Comp. * 2 —

Bahlsen, L., Adam de la Hale's Dramen und das „Jus du pelerin", s. Ausgaben und Abhandlungen aus dem Gebiete der romanischen Philologie.

Bahn, Ernst, die Veranlassung der Wiener Verträge vom J. 1725. 4. (30 S.) Berlin 885, (Rud. Hertzberg's Buchh.) * — 75

Bahnen, neue. Organ des allgemeinen deutschen Frauenvereins. Hrsg. von Louise Otto und Auguste Schmidt. 20.—23. Bd. Jahrg. 1885—1888. à Jahrg. 24 Nrn. (Bog.) hoch 4. Leipzig, M. Schäfer. à Jahrg. * 3 —

Bahnordnung für deutsche Eisenbahnen untergeordneter Bedeutung. 8.—10. Aufl. 8. (30 S. mit 1 Grundriß.) Berlin 885—88, C. Heymanns Verlag. ** — 50

—— dass. — Vom 12. Juni 1878. 8. (22 S.) Berlin 886, Siemenroth und Worms. — 30

—— dass. — Durchgesehen im Reichs-Eisenbahn-Amt. 12. (24 S.) Berlin 886, Ernst und Korn. cart. ** — 50

Bahnpolizei-Reglement für die Eisenbahnen Deutschlands vom 30. Nov. 1885. 8. (40 S. mit 2 Grundrissen.) Berlin 886, v. Decker's Verlag. — 50

—— dass. — Durchgesehen im Reichs-Eisenbahn-Amt. 12. (43 S.) Berlin 886, Ernst und Korn. cart. ** — 50

—— dass. — Durchgesehen im Reichs-Eisenbahnamt. 10.—13. Aufl. 8. (44 S.) Berlin 886—87, C. Heymanns Verlag. * — 60

—— dass. — 2. Aufl. 8. (VII, 39 S.) Berlin 886, Siemenroth und Worms. * — 40

Bahnsen, Wilh., Spruchbuch für den evangelischen Religionsunterricht. 2. Aufl. 8. (29 S.) Arolsen 886, Speyer'sche Buchh. * — 35

Bahnson, Leitfaden für den Unterricht in der Geometrie. 2 Tle. gr. 8. Hamburg, Rudolphi. à Tl. *ℳ 2.—. * 4 —

Inhalt:

Tl. 1. A. Erläuterungen aus der Geometrie. B. Planimetrie. 4. verm. Aufl. (IV, 113 S. mit Fig.) 887.

2. A. Stereometrie. B. Trigonometrie. 3. verm. Aufl. (IV, 117 S. mit Fig.) 886.

Bahnson, Kristian, über ethnographische Museen. Mit besond. Berücksicht. der Sammlungen in Deutschland, Oesterreich und Italien. gr. 4. (56 S.) Wien 888, (Hölder.) * 4 —

Aus: Mittheilungen der anthropologischen Gesellschaft in Wien, besonders abgedruckt.

Bahr, Carl Friedr., Louis le petit, der immer gern gesehene Gesellschafter, Taschenspieler und Lustigmacher. Eine Sammlung von 15 scherzhaften Aufgaben, 27 arithmet. Belustigungen, 50 Taschenspielerkünsten, 32 Kartenkunststücken, 21 Gesellschafts-Spielen, Frage- und Antwortspiel, Punktirtkunst, poet. Scherzen und Gedichten kaun. Inhalts, 94 Räthseln und Räthselfragen, nach Carlo Bosko und Döbeler. 11. verb. Aufl. 8. (XII, 136 S. mit 1 Tab.) Quedlinburg 885, Ernst'sche Buchh. 1 25

Bahr, Herm., la marquesa d'Amaegui. Eine Plauderei. 8. (34 S.) Zürich 888, Verlags-Magazin. * — 80

—— die Einsichtslosigkeit des Herrn Schäffle. Drei Briefe an einen Volksmann als Antwort auf „Die Aussichtslosigkeit der Sozialdemokratie". gr. 8. (95 S.) Ebendas. 886. * 1 20

—— Henrik Ibsen. gr. 8. (18 S.) Wien 887, (Pichler's Wwe. und Sohn.) * — 40

Aus: Deutsche Worte, besonders abgedruckt.

Bahr, Herm., die neuen Menschen. Ein Schauspiel in 3 Akten. 8. (65 S.) Zürich 887, Verlags-Magazin. * — 80

Bähr, Otto, zur Beurtheilung des Entwurfs eines bürgerlichen Gesetzbuchs für das Deutsche Reich. gr. 8. (183 S.) München 888, Oldenbourg. * 3 —

Aus: Kritische Vierteljahrsschrift für Gesetzgebung und Rechtswissenschaft, besonders abgedruckt.

—— der deutsche Civilprozeß in praktischer Bethätigung. gr. 8. (96 S.) Jena 885, Fischer. * 1 80

—— noch ein Wort zum deutschen Civilprozeß. gr. 8. (64 S.) Ebendas. 886. * 1 20

Vorstehende zwei Schriften sind aus: Iherings Jahrbücher für die Dogmatik des heutigen römischen und deutschen Privatrechts, besonders abgedruckt.

—— das bürgerliche Gesetzbuch und die Zukunft der deutschen Rechtsprechung. Lex.-8. (20 S.) Leipzig 888, Grunow. * — 50

Aus: Die Grenzboten, besonders abgedruckt.

—— die Prozeß-Enquete des Prof. Dr. Wach. gr. 8. (45 S.) Kassel 888, Gosewisch. * 1 —

—— eine deutsche Stadt vor sechzig Jahren. Kulturgeschichtl. Skizze. 2. neu bearb. Aufl. 8. (V, 197 S.) Leipzig 888, Grunow. * 3 —

geb. in Leinw. **ℳ 4.25.; in Halbfrz. ** 5 50

Bahr, Paul, neues Buch der Lieder. Bevorwortet von Carl v. Leistner. 8. (VIII, 202 S.) Oeynhausen 885, Ibershoff. geb. mit Goldschn. * 3 50

—— dass. — s. Bibliothek der Gesamt-Litteratur des In- und Auslandes.

—— rheinisch-westfälisches Dichterbuch. 8. (XVI, 568 S.) Paderborn 888, F. Schöningh. * 4 —

geb. mit Goldschn. * 5 50

—— Erinnerungen an Oeynhausen. 14 Ansichten (in Photogr.-Imitation) vom Bade und der Umgegend mit Gedichten. 2. Aufl. 16. (31 S.) Oeynhausen 885, Ibershoff. geb. * 2 —

—— dass. — 16 Ansichten vom Bade und der Umgegend mit Gedichten von P. B. 4. Aufl. 12. (32 S.) Ebendas. 888. geb. * 2 —

—— die Örtlichkeit der Schlacht auf Idistaviso. Abhandlung. gr. 8. (37 S.) Halle 888, Hendel. * 1 —

—— Bad Oeynhausen und seine Umgegend. Ein Führer für Badegäste und Touristen. gr. 16. (123 S.) Oeynhausen 885, Ibershoff. cart. * 1 —

—— dass. — 2. verm. und verb. Aufl. 12. (VIII, 160 S.) Ebendas. 887. cart. * 1 20

Bähring, B., allgemeine Bibelkunde. Leichtfaßl. Darstellung dessen, was jeder Christ von der heil. Schrift wissen sollte. Ein Hilfsbüchlein für den Religionsunterricht. II. 8. (35 S.) Berlin 885, Reuther's Verlag. * — 25

Baier, Bruno, de Plauti fabularum recensionibus Ambrosiana et Palatina commentatio critica. gr. 8. (VI, 191 S.) Breslau 885, Koebner. * 4 80

Baier, C., das Verzeichniß der Veränderungen im Grundeigenthum in Gemäßheit des Art. 24 der Allerhöchsten Landesherrl. Verordnung vom 11. Septbr. 1883. [Gesetzes- und Verordnungsblatt Nr. XX, die Aufstellung und Führung der Lagerbücher betr.] Anleitung zur Führung. gr. 8. (9 S.) Lörrach 888, (Gutsch.) * — 20

Baier, J., die Naturehe in ihrem Verhältnis zur paradiesischen, vorchristlichen und christlich-sakramentalen Ehe. gr. 8. (VIII, 200 S.) Regensburg 886, Verlagsanstalt. * 2 80

Baier, Rud., die Insel Rügen nach ihrer archaeologischen Bedeutung. gr. 8. (70 S.) Stralsund 886, Bremer. * 1 25

Baierlein, E. R., die Anhänger des falschen Propheten Muhammed, s. Sammlung von Missionsschriften.

—— von den Heiden, vier Missionsstunden. gr. 8. (59 S.) Dresden 888. (Leipzig, J. Naumann.) ** — 75

—— die Lehre der Vedanta von Gott, von der Welt, von dem Menschen und von der Erlösung des Menschen. 8. (80 S.) Dresden 888, J. Naumann's Buchh. * 1 —

Baierlein, E. R., im Urwalde. Bei den roten Indianern. gr. 8. (V, 145 S. mit 2 Bildern.) Dresden 888, J. Naumann's Buchh. ⁂ ℳ 1.50.; geb. ⁂ 2 —

Baiern, das Königreich, seine Denkwürdigkeiten und Schönheiten. Hrsg. von Herm. v. Schmid. 3. Ausg., s. Bayern.

Baif, Jean Antoine de, l'esultier, s. Sammlung französischer Neudrucke.

Ball, Grundriß der Naturgeschichte aller drei Reiche, für den method. Unterricht bearb. gr. 8. (VIII, 312 S. mit zahlreichen in den Text gedr. Holzschn. und 2 Taf.) Leipzig 888, Fues's Verlag. * 2 —

—— methodischer Leitfaden für den Unterricht in der Naturgeschichte in engem Anschlusse an die neuen Lehrpläne der höheren Schulen Preußens. Botanik. Mit in den Text gedr. Holzschn. und Taf. 2 Hefte. gr. 8. Ebendas. 886—88. [1. Heft. (Kursus I—III.) 4.—9. Aufl. (VIII, 144 S. mit 2 Taf.); 2. Heft. (Kursus IV—VI.) 2.—5. verb. Aufl. (V, 174 S.)] cart. à Heft ⁂ ℳ 1.25. ⁂ 2 50

—— dass. — Mineralogie, nebst einem leicht faßl. Ueberblick über die Entstehung und Entwickelung der Erdrinde nach den neuesten Anschauungen. 2.—4. verb. Aufl. gr. 8. (VI, 106 S. mit in den Text gedr. Holzschn. und 3 Stnt. mit Krystallnetzen.) Ebendas. 886—88. cart. ⁂ 1 15

—— dass. — Zoologie. Unter Mitwirkung von Fricke. Mit zahlreichen in den Text gedr. Holzschn. 2 Hefte. gr. 8. Ebendas. 885—88. [1. Heft. (Kursus I—III.) 3.—6. Aufl. (VI, 194 S.); 2. Heft. (Kursus IV—VI.) 1.—3. Aufl. (VI, 210 S.)] cart. à Heft ⁂ ℳ 1.50. ⁂ 3 —

Bailleu, P., Preußen und Frankreich von 1795—1807, s. Publicationen aus den königl. preußischen Staatsarchiven.

Bajohr, B., drei Opernbichtungen. [Alroy. — Der Schmied von Gretna-Green. — Meerkönigs Tochter.] 8. (126 S.) Jena 885, Pohle. * 2 —

†Bajovar, J., s. Alpenrosen und Gentianen.

Baisch, Friedr., der erste Leseunterricht nach der Leseschreibmethode. Theoret. und prakt. Ausführung für Lehrer und Schulvorstände. 8. (IV, 142 S.) Stuttgart 888, Kohlhammer. * 1 80

Baist, G., das altspanische Dreikönigspiel [el misterio de los reyes magos]. Abdruck der Handschrift, besorgt von G. B. gr. 4. (8 S.) Erlangen 887, (Deichert.) * 1 —

Baither, Otto, über Tetramethyldiamidothiobenzophenon. Inaugural-Dissertation. gr. 8. (36 S.) Göttingen 888, (Vandenhoeck und Ruprecht.) * 1 —

Baker, Theodore, a manual of counterpoint forming a sequel to Prof. Oscar Paul's manual of harmony. gr. 8. (X, 131 S.) New York 888. (Leipzig, Breitkopf und Härtel.) geb. * 8 —

Balin, in Liebesbanden. Nach B.'s japan. Roman Kumono Tayema Ama Yo No Tsuki [Der in einer regnerischen Nacht durch einen Wolkenriß scheinende Mond] unter Benützung der amerikan. Bearbeitung von Edward Greey mit Autorisation ins Deutsche übertr. von Hans Werner. 8. (X, 384 S. mit 26 Bildern.) Stuttgart 888, Deutsche Verlags-Anstalt. * 5 —
geb. * 6 —

Balajthy, Ludw. v., und Ant. Jahn, kurzgefaßte Aufzeichnungen über das Turnen in der Volks- und Bürgerschule, auf Grundlage der behördl. Lehrpläne zusammengestellt. 8. (47 S.) Wien 888, (Huber und Lahme.) * — 50

Bald, C. W. A., die eingeschriebenen [freien] Hülfskassen, systematisch dargestellt. gr. 8. (IV, 60 S.) Schwerin 886. (Wismar, Hinstorff's Verlag.) * 1 20

—— die Krankenversicherung der Arbeiter, nach Gesetz und Praxis dargestellt. gr. 8. (IV, 105 S.) Wismar 885, (Hinstorff's Verlag.) * 2 —

Baldamus, Ed., die Erscheinungen der deutschen Literatur auf dem Gebiete der Bau-, Maschinen- und Eisenbahnkunde, des Telegraphenwesens, der Bergbau- und Hüttenkunde. Mit besond. Berücksicht. der Elektrotechnik. 1880—1884. Alphabetisch geordnet und mit einem Sachregister versehen. gr. 8. (144 S.) Leipzig 885, Hinrichs' Verlag. * 2 —

Baldamus, Ed., die Erscheinungen der deutschen Literatur auf dem Gebiete der Kriegswissenschaften und Pferdekunde. 1880—1884. Mit einem Anhang: Auswahl von Karten und Plänen. Systematisch und mit alphabet. Register. gr. 8. (122 S.) Ebendas. 885. * 2 —

—— dass. — auf dem Gebiete der katholischen Theologie. 1880—1884. Systematisch geordnet und mit alphabet. Register versehen. gr. 8. (II, 101 S.) Ebendas. 885. * 3 —
Mit der protestant. Theologie zusammen * 7 —

—— dass. — auf dem Gebiete der protestantischen Theologie. 1880—1884. Systematisch geordnet und mit einem alphabet. Register versehen. gr. 8. (III, 194 S.) Ebendas. 885. * 5 —
Mit der kathol. Theologie zusammen * 7 —

—— die deutsche Literatur der Forst- und Jagdwissenschaft. 1881—1885. Alphabetisch geordnet und mit einem Materien-Register versehen. gr. 8. (30 S.) Ebendas. 886. * — 80

—— dass. — auf dem Gebiete der Land- und Hauswirthschaft, des Gartenbaues und der landwirthschaftlichen Gewerbe. 1881—1885. Alphabetisch geordnet und mit einem Materien-Register versehen. gr. 8. (11 S.) Ebendas. 886. * 2 —

—— dass. — auf dem Gebiete der Medicin und Pharmacie 1881—1885. Alphabetisch geordnet und mit einem Materien-Register versehen. gr. 8. (220 S.) Ebendas. 886. * 5 —

—— s. Hinrichs' Repertorium über die nach den halbjährlichen Verzeichnissen 1881—1885 erschienenen Bücher, Landkarten ꝛc.

Baldensperger, W., das Selbstbewusstsein Jesu im Lichte der messianischen Hoffnungen seiner Zeit gr. 8. (V, 193 S.) Strassburg 888, Heitz. * 2 50

Balder, Erwin, Leonie. Roman. 1. und 2. Aufl. 8. (283 S.) Wien 888, Konegen. * 4 —

Baldt, A., und A. Brunner, Lese- und Hülfsbuch für den Unterricht im Deutschen an Gymnasien und anderen höheren Bildungsanstalten. 8. (XII, 222, 292 S.) Bamberg 888, Buchner'sche Buchh. ⁂ ℳ 3.50.; geb. * 3 90

Baldi, Dario, einige Beobachtungen über die Verbreitung des Jecorins im thierischen Organismus, s. Archiv für Anatomie und Physiologie, Suppl.-Bd. zur physiolog. Abthl.

Baldow, Willy, die Ansiedelungen an der mittleren Oder von der Einmündung des Bobers bis zu derjenigen der Warthe. Inaugural-Dissertation. gr. 8. (50 S. mit 1 Karte.) Halle a. S. 886. (Leipzig, Fock.) * 1 25

Baldung Grün, H., Skizzenbuch im grossherzogl. Kupferstichcabinet Karlsruhe. Hrsg. von M. Rosenberg. 2 Lfgn. Fol. Frankfurt a. M., Keller. [1. Lfg. Probeheft. (5 Taf. mit 2 S. Text.) 888. ⁂ ℳ 5.—.; 2. Lfg. (39 Taf. mit Text S. 5—26.) 889. In Mappe ⁂ ℳ 31.] * 36 —

Baldur, J., s. Geschichte, die, von den Troglodyten.

Balg, G. H., a comparative glossary of the Gothic language with especial reference to English and German. With a preface by Francis A. March. 1st part. gr. 8. (64 S.) Mayville, Wis. 887. (Halle a. S., Niemeyer.) ⁂ 2 20

Ballé, G., Obstbaumzucht. Anweisung zur Erziehung, Pflanzung, Wartung und Pflege des Obstbaumes unter Berücksicht. der neuesten Erfahrungen. 3. Aufl. 8. (VIII, 95 S. mit in den Text gedr. Abbild.) Langensalza 887, Schulbuchhandlung. * — 80

Ballas, Emil, die Phraseologie des Livius. Zusammengestellt und nach Materialien geordnet. gr. 8. (VIII, 279 S.) Posen 885, Jolowicz. * 4 50

Ballerstedt, W., zolltechnische Unterscheidungsmerkmale für die Waaren-Abfertigung. Eine Zusammenstellung aller auf Wissenschaft, Technik, Erfahrung und amtl. Bestimmungen beruhenden Momente bei der Zollabfertigung. 8. (XI, 118 S.) Minden 887, Schneider. cart. * 1 —

	ℳ Pf.
†**Balleſtrem**, Eufemia Gräfin [Frau v. Adlersfeld], die Augen der Äffuntа und andere Novellen. 8. (281 S.) Dresden 886, Pierſon. *ℳ 4.—; geb. *	5 50
—— daſſ. — Wohlf. Ausg. 8. (281 S.) Ebendaſ. 886. *	2 —
—— Maria Stuart, Königin von Schottland. Blätter zu ihrem Andenken und zu ihrer Ehre. Nach den Quellen. gr. 4. (XIV, 409 S. mit eingedr. Abbild. in Zinkätzung und Holzſchn., 54 Taf. in Lichtdr., 6 Tab. und 2 Facſ.) Hamburg 888, Verlagsanſtalt und Druckerei. geb. in gepreßtes Leder mit Metallſchließe und Ecken. * *	300 —
Balletta, Alex., aus meines Großvaters Tagebüchern. 8. (VII, 96 S.) Chur 886, (Hitz.) *	1 20
—— Novellen und Aufsätze. Mit Benutzung des handſchriftl. Nachlasses des Verf. geſammelt und hrsg. von J. B. Derungs. gr. 8. (XII, 372 S. mit Balletta's Bildniss und Lebensabriss.) (Ebendas.) 888. *	4 —
Ballien, Th., vierſtimmige Chorlieder für höhere Schulen. 3. verm. Aufl. gr. 8. (XI, 670 S.) Berlin 888, Ballien. geb. * *	4 80
Balling, Carl A. M., Fortſchritte im Probirwesen. [Umfassend die J. 1879—1886.] gr. 8. (X, 184 S. mit zahlreichen in den Text gedr. Holzschn.) Berlin 887, Springer. *	5 —
—— Grundriss der Elektrometallurgie. gr. 8. (VII, 128 S. mit 40 Holzschn.) Stuttgart 888, Enke. *	4 —
—— die Metallhüttenkunde. Gewinnung der Metalle und Darstellung ihrer Verbindungen auf den Hüttenwerken. gr. 8. (XX, 627 S. mit 371 in den Text gedr. Holzschn.) Berlin 885, Springer. *ℳ 16.—; geb. *	17 20
Balling, F. A. v., die Heilquellen und Bäder zu Bad-Kissingen. 9. umgeänd. und verm. Aufl. gr. 8. (IX, 300 S. mit 1 Karte der Umgegend und 1 Plane von Bad-Kissingen.) Kissingen 886, Hailmann. *	3 —
Bally, Ed., Patent- und Musterschutz in der Schweiz. Vortrag gehalten an der Versammlung des Solothurner kantonalen Handels- und Industrievereins in Olten den 24. Juni 1886. gr. 8. (24 S.) Aarau 886, Sauerländer's Verlag. * *	— 50
Balmer, Hans, Albert Bitzius. Lebensbild eines Republikaners. Nach seinem handschriftl. Nachlasse hrsg. [I. Jugend und Studienzeit. II. Im Pfarramt. III. Im Staatsdienst.] gr. 8. (259 S.) Bern 888, Nydegger und Baumgart. *	2 50
—— Nordamerika, s. Ott, A.	
Balmer, Hans Friedr., Studien über den Seeweg zwischen Europa und West-Sibirien. Inaugural-Dissertation. 4. (101 S. mit 1 Karte.) Hamburg 886, Friederichsen und Comp. *	4 —
Balmer, J. J., die freie Perspektive. Einfache und leichte Einführung in das perspektiv. Zeichnen für Künstler und Kunstfreunde, Kunst- und Gewerbeschüler, sowie zum Selbstunterricht. qu. gr. 4. (VIII, 74 S. mit 30 lithogr. Taf. und 1 Holzschn.) Braunschweig 887, Vieweg und Sohn. *	3 50
Balmer-Rinck, J., die Gesundheit. Ein Wort an Gesunde und Kranke. Von einem bewährten Arzte geprüft und zur Beherzigung empfohlen. 8. (36 S.) Basel 885, Riehm. *	— 40
Balmes, Jak., Protestantismus und Katholizismus in ihren Beziehungen zur europäischen Civilisation. Nach der neuesten Aufl. des Originals aus dem Span. übers. von Thdr. Haas. 2. verb. Aufl. 2 Bde. gr. 8. (470; 469 S.) Regensburg 888, Verlags-Anstalt.	9 —
Balsamine oder Worte der Ermunterung und des Trostes in Freud und Leid. 17. Aufl. 16. (64 S.) Berlin 886, Hauptverein für christl. Erbauungsschriften.	— 15
Balsiger, Ed., die Kunst in der Schule. Vortrag. 8. (37 S.) Frauenfeld 888, Huber. *	1 —
—— Lehrgang des Schulturnens. Anleitung zur prakt. Durchführung der „Turnschule" für den militär. Vorunterricht. 1. Stufe [10.—12. Altersjahr]. 8. (XX, 49 S. mit Fig.) Zürich 886, Orell, Füssli und Comp. Verlag. *ℳ 1.50.; cart. *	1 80
—— Welche Organiſation der Volksschule entspricht den Bedürfnissen unserer Zeit? Vortrag, gehalten am schweizer. Lehrertag in St. Gallen am 26. Septbr. 1887. gr. 8. (46 S.) St. Gallen 887, Huber und Comp.	— 90
Balslev, L., der Christ in der Nachfolge seines Herrn. Aus dem Dän. von O. Gleiſs. Autoriſ. deutsche Ausg. nach der 2. Aufl. des Originals. 8. (VII, 202 S.) Gotha 888, Schloeßmann. *ℳ 3.; geb. *	4 50
Balthaſar, Leitfaden bei der Inſtruktion der Rekruten und der älteren Mannſchaften der Kavallerie. Nach den neueſten Verordnungen bearb. 13. Aufl. 16. (VIII, 328 S. mit 35 Abbild. im Text.) Berlin 885, Liebel. *	— 60
—— daſſ. — Anhang zur 13. Aufl. gr. 16. (9 Bl.) Ebendaſ. 887.	gratis.
—— daſſ. — Auf Grund der „Felddienſtordnung von 1887" und nach den neueſten Verordnungen verändert und vervollſtändigt von v. Dewall. 14. Aufl. 16. (VII, 352; Nachtrag 63 S.) Ebendaſ. 888. *	— 60
—— der Kavallerie-Unteroffizier als Rekruten- und Reitlehrer, ſowie als Zugführer, Flügel- und ſchließender Unteroffizier. Nach dem Exerzir-Reglement, der neuen Reit-Inſtruktion und anderen Dienſtvorſchriften zuſammengeſtellt. 2. vollſtänd. umgearb. und bedeutend verm. Aufl. 3. Thl.: Der Unteroffizier als Zugführer, Flügel- und ſchließender Unteroffizier. Umgeändert auf Grund des Exerzir-Reglements für die Kavallerie vom 10. April 1886. 8. (93 S. mit Abbild. und 23 lithogr. Taf.) Ebendaſ. 887. *	— 75
Baltin, E., Friedrich der Weiſe, Kurfürſt zu Sachſen. Feſtgabe zur Feier des 400jähr. Regierungsantritts Friedrichs des Weiſen. 8. (66 S. mit 1 Holzſchn. Bild.) Torgau 886, Jacob. *	1 —
Balß, Johanna, Heil Zollern! Patriotiſche Feſtſpiele. 8. (40; 26 S.) Leipzig 888, Jul. Baedeker. *	1 80
—— dem Kaiſer. Patriot. Feſtſpiele. 8. (111, 20; 23 S.) Ebendaſ. 888. *	1 20
—— vom Kaiſerſohne. Kleine vaterländ. Dichtungen zum Schulgebrauche bei patriot. Feſtlichkeiten. 8. (32 S.) Arnsberg 888, Becker. cart. *	1 —
—— aus dem Munde der Kinder. Vaterländ. Dichtungen zum Schulgebrauche bei patriot. Feſtlichkeiten. 8. (62 S.) Düſſeldorf 887, F. Bagel. cart. *	1 —
—— Düſſeldorfer Muſikantengeſchichten vom Jahre des Heils 966 bis auf den heutigen Tag. Feſtgabe zum Niederrhein. Muſikfeſte 1887. gr. 8. (67 S.) Ebendaſ. 887. *	1 50
Baltzer, A. (I.), Spinozas Entwickelungsgang, besonders nach seinen Briefen geschildert. 8. (IV, 169 S.) Kiel 888, Lipsius und Tischer, Verlag. *	5 —
Baltzer, A. (II.), das Aarmassiv nebst einem Abschnitt des Gotthardmassives, —— Centralgebiet der Schweiz,	s. Beiträge zur geologischen Karte der Schweiz.
Balzer, Ed., Aus meinem Leben. Gedichte. 12. (VIII, 186 S.) Rudolstadt 886, (Hartung und Sohn.) geb. mit Goldschn. *	3 —
—— vegetarianiſches Kochbuch für Freunde der natürlichen Lebensweiſe. Mit einem Vor- und Nachwort. 8. verb. und ſehr verm. Aufl. 8. (114 S.) Ebendaſ. 886. * geb. *	1 — 1 25
—— die natürliche Lebensweiſe. 4. Thl.: Vegetarianismus in der Bibel. 2. mit neuem Vor- und Nachwort verſeh. Ausg. 12. (XII, 117 S.) Ebendaſ. 886. * 1.—3. Bd. Ebendaſ. 1881,83. *ℳ 3.90.	1 —
—— die wiedergefundene Zwölfapoſtellehre. Mit Bemerkungen. 8. (14 S.) Ebendaſ. 886. *	— 20
Baltzer, J. P., hebräische Schulgrammatik für Gymnasien. 2. Aufl. 8. (XII, 136 S.) Stuttgart 886, Metzler'sche Buchh., Verlag. *	1 50
Baltzer, O., Dr. Martin Luthers kleiner Catechismus, kurz ausgelegt. 2. Aufl. 8. (VI, 52 S.) Berlin 886, v. Decker's Verlag. cart. *	— 50
Baltzer, Rich., die Elemente der Mathematik. 1. Bd.: Gemeine Arithmetik, allgemeine Arithmetik, Algebra. 7. verb. Aufl.	

gr. 8. (VI, 340 S. mit 7 in den Text eingedr. Holzschn.) Leipzig 885, Hirzel. * 4 —
2. Bd. 6. Aufl. Ebendas. 1883. *ℳ 6.—.

Baelz, E., Beiträge zur Lehre von der Lepra, s. Lepra-Studien.

—— zur Lehre von der Ueberanstrengung des Herzens, s. Beiträge zur patholog. Anatomie und klin. Medicin.

—— E. Burow, P. G. Unna und A. Wolff, Leprastudien, s. Monatshefte für praktische Dermatologie.

Balzac, H. de, Oberst Chabert, —— das Chagrinleder, —— die Frau von dreißig Jahren, —— Honorine, —— Vater Goriot, } s. Universal-Bibliothek Nr. 2108; 2441—2443; 1963; 1964; 2107; 2268—2270.

—— Physiologie du mariage, —— Scènes de la vie privée, } s. Bibliothèque classique intéressante.

Balzan, Aloys, Chernetidae nonnullae sud-americanae. Pugillus I et II. Fol. Asuncion 887. (Berlin, Friedländer und Sohn.) [I. (5 Taf. mit 6 Bl. Text.) **ℳ 5.—.; II. (13 Taf. mit 14 Bl. Text.) **ℳ 11.—.] ** 16 —

Balzberg, Carl v., Katechismus des Betriebes der Gasfeuerung, zusammengestellt zur Instruirung des bei dieser Feuerung beschäftigten Aufsichts- und Schürer-Personales. 8. (32 S.) Ischl 885. (Leipzig, Stauffer.) ** 1 —

Bamberg, Alb. v., griechische Schulgrammatik. 3 Tle. gr. 8. Berlin, Springer. * 2 80

Inhalt:

II. 1. Franke's, Carl, griechische Formenlehre. Bearb. von A. v. Bamberg. 18. Aufl. 1. und 2. unveränd. Abdr. und 19. Aufl. (XIV, 154 S.) 886,87. *ℳ 1,60.
" 2. Seyffert's, Mor., Hauptregeln der griechischen Syntax. Als Anhang der griech. Formenlehre von Carl Franke. Bearb. von A. v. Bamberg. 17. und 18. Aufl. 1. und 2. unveränd. Abdr. (X, 81 S.) 885,87. * 80 Pf.
" 3. Homerische Formen. 5. durchges. Aufl. (X, 37 S.) 885. * 40 Pf.

Bamberg, Ed. v., die List der Liebe. Komödie in 5 Aufzügen, frei nach Motiven des Lope de Vega. gr. 8. (III, 154 S.) Halle 886, Beyer und Ronniger. * 1 20

—— Otto Lehfeld. Ein Erinnerungsblatt für seine Freunde. gr. 8. (55 S.) Ebendas. 886. * 1 20

Bamberg, F., Geschichte der orientalischen Angelegenheit im Zeitraum des Pariser und Berliner Friedens, s. Geschichte, allgemeine, in Einzeldarstellungen.

Bamberger, H. v., zur Erinnerung an Joh. Peter Frank. gr. 8. (20 S.) Wien 886, Hölder. * — 60

Aus: Medicinische Jahrbücher, besonders abgedruckt.

Bamberger, Ludw., die socialistische Gefahr, s. Zeitfragen, volkswirthschaftliche.

—— national. gr. 8. (22 S.) Berlin 888, Rosenbaum und Hart. * — 60

—— Pessimistisches. 1. und 2. Aufl. gr. 8. (14 S.) Berlin 888, Walther und Apolant. * — 50

Vorstehende zwei Schriften sind aus: Die Nation, besonders abgedruckt.

—— die Schicksale des lateinischen Münzbundes. Ein Beitrag zur Währungspolitik. gr. 8. (VII, 156 S.) Berlin 885, Simion. * 3 —

Bamberger, S., Einleitung, s. Tobia ben Eliezer, Lekak Tob.

Band, Mor., Semmering-Führer. Mit besond. Berücksicht. der Eisenbahnfahrt von Wien bis Mürzzuschlag, des Schneeberges und der Raxalpe. 8. (46 S.) Wien 887, Gottlieb. * — 80

Band, Osk., das attische Demeter-Kore-Fest der Epikleidia. Neuer Beitrag zur griech. Heortologie. 1. Tl. gr. 4. (31 S.) Berlin 887, Gaertner. * 1 —

Band, B., der Pseudo-Lorenz, —— drei Seelen und ein Gedanke, } s. Bücherei, lustige.

Bander, Ludw., rationelle Behandlung des Weins und die Bereitung desselben nach vielen praktischen Methoden, mit einer Unterweisung zur Obstmost-Bereitung und einem Anhang, die im Keller vorzunehmenden Arbeiten. Viele höchst wichtige Geheimnisse für Weinbergbesitzer, Wirthe, Küfer, Privaten ꝛc. 12. (48 S.) Reutlingen 887, Bardtenschlager. — 40

Banderet, P., et Ph. Reinhard, Grammaire et lectures françaises à l'usage des écoles allemandes. 2 parties. 8. Bern 888, Schmid, Francke und Comp. cart. * 1 65

Inhalt:

Partie 1. Déclinaison — avoir — être — planter. (IV, 92 S.) cart. * 75 Pf.
" 2. Pronoms, — Verbes en ir — re — avoir. (IV, 102 S.) cart. * 90 Pf.

Bändiger, zwei, des „Löwen von Paderborn". Eine Duplik von Tertius Gaudens. Nebst einem Anhang. 1. und 2. Aufl. 8. (11 S.) Barmen 887, Wiemann. * — 10

Bandl, Carl Ant., Maß- und Preisumrechnungs-Tabellen für Wein und Spirituosen. 2. Aufl. 16. (27 S.) Ungar.-Weißkirchen 884, Hepke. * 40 Pf.; geb. * — 60

Bandl, L., die Krankheiten der Tuben, der Ligamente, des Beckenperitoneum und des Beckenbindegewebes, s. Chirurgie, deutsche.

—— dass. — s. Handbuch der Frauenkrankheiten.

Bandow, K., Charakterbilder aus der Geschichte der englischen Litteratur. Materialien zum Übersetzen aus dem Deutschen ins Englische. 3. Aufl. 8. (VII, 147 S.) Berlin 886, Simion. * 1 50

—— Lehrbuch der englischen Sprache für höhere Unterrichts-Anstalten. 1. und 3. Tl. gr. 8. Elberfeld 887, Bädeker'sche Buchh. * 4 20

Inhalt:

II. 1. Elementarbuch. 10. Aufl. (VII, 235 S.) *ℳ 2.40.
" 3. Aufgaben zum Übersetzen aus dem Deutschen ins Englische im Anschluß an den 2. Tl. des Lehrbuchs [Schulgrammatik]. 5. verm. und verb. Aufl. (VIII, 144 S.) *ℳ 1.80.
2. und 4. Tl. Ebendas. 1849,87. *ℳ 4.40.

—— Readings from Shakespeare. Scenes, passages, analyses. Lesebuch aus Shakespeare. Scenen, Stellen, Inhaltsangaben. Mit Einleitung und Wörterbuch hrsg. 3. verb. Aufl. gr. 8. (VII, 246 S.) Berlin 887, Simion. * 2 —

—— Übungsaufgaben zu Wilmanns' deutscher Schulgrammatik. 2 Hefte. 3. nach der 6. Aufl. von Wilmanns' Schulgrammatik umgearb. Aufl. gr. 8. Berlin, Klönne Nachf. geb. * 2 —

Inhalt:

Heft 1. Für die Vorschule, Sexta und Quinta. (IV, 101 S.) 885. geb. * 80 Pf.
" 2. Für Quarta und Tertia. (IV, 152 S.) 887. geb. *ℳ 1,20.

Baneth, Herm., des Samaritaners Marquah an die 22 Buchstaben, den Grundstock der hebräischen Sprache anknüpfende Abhandlung. Nach einer Berliner Handschrift hrsg., übers. und mit Noten und Anmerkungen versehen. 1. Heft. gr. 8. (58 S.) Berlin 888, Mayer und Müller. * 2 —

Bang, Herman, verfehltes Leben. Aus dem Dän. von Emil Jonas. Autoris. Uebersetzung. 8. (162 S.) Leipzig 887, Friedrich. *ℳ 3.—.; geb. * 4 —

—— Gräfin Ulrne. Roman. 8. (308 S.) Berlin 887, Janke. * 4 —

Bang, S., Heimatskunde des Königr. Sachsen. gr. 8. (47 S.) Gera 887, Th. Hofmann. cart. * — 30

Bauga, J. J., Johann Kittos Jugendjahre. Eine wahre Geschichte, erzählt für die Jugend. 2. Aufl. 8. (36 S.) Basel 885, Spittler. * — 20

—— der Pfarrerssohn von Dübendorf. Eine wahre Geschichte, für die Jugend erzählt. 2. Aufl. 12. (54 S. mit 3 Holzschn.-Bildern.) Ebendas. 885. * — 20

Bangert, Adph., de fabula Phaetontea. Dissertatio inauguralis philologica. gr. 8. (41 S.) Halis Sax. 885. (Leipzig, Fock.) * — 80

Bangert, F., die Tiere im altfranzösischen Epos, s. Ausgaben und Abhandlungen aus dem Gebiete der romanischen Philologie.

Baenitz, C., Grundzüge für den Unterricht in der Botanik. Nach method. Grundsätzen bearb. gr. 8. (IV, 96 S. mit

489 Abbild. auf 167 in den Text gedr. Holzschn.) Bielefeld 887, Velhagen und Klasing. cart. * 1 —

Baenitz, C., Lehrbuch der Botanik in populärer Darstellung. Nach method. Grundsätzen für gehobene Lehranstalten, sowie zum Selbstunterrichte bearb. 5. verm. und verb. Aufl. gr. 8. (VIII, 346 S. mit 1499 Abbild. auf 555 in den Text gedr. Holzschn. und 1 pflanzengeograph. Karte.) Ebendas. 887. * 2 75

—— Grundzüge für den Unterricht in der Chemie und Mineralogie. Nach method. Grundsätzen bearb. gr. 8. (IV, 96 S. mit 76 in den Text gedr. Holzschn.) Ebendas. 888. cart. * 1 —

—— Leitfaden für den Unterricht in der Chemie. Unter Berücksicht. der Mineralogie und der chem. Technologie nach method. Grundsätzen bearb. 5. vollständ. umgearb. Aufl. gr. 8. (VIII, 190 S. mit 181 in den Text gedr. Holzschn. und 1 farb. Spectraltaf.) Ebend. 887. * 1 70

—— Lehrbuch der Chemie und Mineralogie unter besond. Berücksicht. der chemischen Technologie in populärer Darstellung. Nach method. Grundsätzen für gehobene Lehranstalten, sowie zum Selbstunterricht bearb. 1. Tl.: Chemie. 5. verb. und verm. Aufl. gr. 8. (VIII, 248 S. mit 214 in den Text gedr. Holzschn. und 1 Farbentaf.) Ebendas. 885. * 2 50

2. Tl.: Mineralogie. Ebendas. 1884. geb. *ℳ 2.

—— Grundzüge für den Unterricht in der Physik. Nach method. Grundsätzen bearb. 12. verm. und verb. Aufl. der Physik für Volksschulen. gr. 8. (75 S. mit 138 in den Text gedr. Holzschn.) Ebendas. 887. cart. * — 90

—— Lehrbuch der Physik in populärer Darstellung. Nach method. Grundsätzen für gehobene Lehranstaten, sowie zum Selbstunterrichte bearb. gr. 8. 9. verm. und verb. Aufl. (VII, 258 S. mit 482 Abbild. auf 418 in den Text gedr. Holzschn. und 1 Farbentaf.) Berlin 885, Stubenrauch'sche Buchh. geb. * 2 50

—— dass. — 10. verb. Aufl. gr. 8. (VII, 248 S. mit 491 Abbild. auf 418 in den Text gedr. Holzschn. und 1 Farbentaf.) Bielefeld 888, Velhagen und Klasing. * 2 —

—— Leitfaden für den Unterricht in der Physik. Nach method. Grundsätzen bearb. 2. verm. und verb. Aufl. gr. 8. (IV, 148 S. mit 269 Abbild. auf 236 in den Text gedr. Holzschn. und 1 Farbentaf.) Berlin 885, Stubenrauch'sche Buchh. geb. * 1 50

—— dass. — 3. verb. Aufl. gr. 8. (IV, 150 S. mit 243 in den Text gedr. Holzschn. und 1 Farbentaf.) Bielefeld 888, Velhagen und Klasing. * 1 20

—— Grundzüge für den Unterricht in der Zoologie. Nach method. Grundsätzen bearb. gr. 8. (IV, 104 S. mit 225 Abbild. auf 154 in den Text gedr. Holzschn.) Berlin 886, Stubenrauch'sche Buchh. cart. * 1 —

—— Leitfaden für den Unterricht in der Zoologie. Nach method. Grundsätzen bearb. 4. verm. und verb. Aufl. gr. 8. (IV, 224 S. mit 480 Abbild. auf 324 in den Text gedr. Holzschn.) Ebendas. 887. * 1 75

—— s. Arendt, Rud., Antwort auf den offenen Brief des Herrn Dr. C. B.

—— und Kopka, Lehrbuch der Geographie. Nach method. Grundsätzen für gehobene und höhere Lehranstalten unter Mitwirkung der Geograph. Anstalt von Velhagen und Klasing in Leipzig bearb. 2 Tle. gr. 8. Bielefeld 885, Velhagen und Klasing. cart. *ℳ 8.10.; geb. * 8 50

Inhalt:

1. 1. Untere und mittlere Stufe. 2. Aufl. (VIII, 289 S. mit 57 farb. Karten und 143 Holzschn.) cart. *ℳ 3.90.; geb. *ℳ 4.—.
2. Obere Stufe. (VIII, 238 S. mit 23 farb. Karten und 102 Holzschn.) cart. *ℳ 4.30.; geb. *ℳ 4.50.

Bank- und Bankiersdiebstähle, die, und die Auflösung von Eigenthum und Besitz in Scheinbesitz. Von Germanicus. 1. Heft. gr. 8. (IV, 69 S.) Frankfurt a. M. 888, Germanicus-Verlag. * 1 50

Bank- und Börse-Kalender, österreichisch-ungarischer. Jahrbuch für Bank-, Assecuranz-, Eisenbahn- und Industriewesen für 1886—1888. 14.—16. Jahrg. von J. B. Krall. 16. (à Jahrg. ca. 350 S.) Wien, Perles.

geb. in Leinw. à Jahrg. * 3 —

geb. in Leder à Jahrg. * 4 —

—— —— dass. — für 1889. 17. Jahrg., hrsg. von J. B. Krall. 16. (270, 140 S.) Ebendas. geb. in Leinw. * 3 —

geb. in Leder * 4 —

—— und Börsen-Kalender, deutscher, für die J. 1886 und das 4. Quartal 1885. Hrsg. von Otto Haenel. 16. (248 S. mit 1 Tab.) Steglitz b. Berlin 886, Selbstverlag des Herausgebers. geb. * 2 —

Banner, Max, Tabelle der unregelmäßigen Verba des Französischen. Im Auftrage der Lehrer-Konferenz des städt. Gymnasiums zu Frankfurt a. M. zusammengestellt. 4. (15 S.) Frankfurt a. M. 887, Jügel's Verlag. * — 35

Banquier-Buch, deutsches. Deutsche Banken und Banquiers, nach den Orten des Domicils der Firmen alphabetisch geordnet. Hrsg. von der Berliner Börsen-Zeitung. Lex.-8. (VI, 384 S.) Berlin 888, (Kühl.) * 15 —

Bantzer, Ed., der Raritäten-Sammler oder du sollst und mußt lachen. Eine Auswahl der neuesten Anekdoten. 8. (48 S.) Reutlingen 886, Bardtenschlager. * * — 15

Baenziger jun., Th., Prof. Friedrich Horner. Ein Lebensbild. 8. (30 S.) Zürich 887, Meyer und Zeller. * — 50

Aus: Neue Zürcher Zeitung, besonders abgedruckt.

Bapp, Karl, Beiträge zur Quellenkritik des Athenaeus, s. Commentationes Philologae quibus Ottoni Ribbeckio congratulantur Discipuli Lipsienses.

Bär, der. Illustrirte Berliner Wochenschrift. Eine Chronik für's Haus. Hrsgbr. und Redact.: Emil Dominik. 11. Jahrg. Octbr. 1884—Septbr. 1885. 52 Nrn. (à Nr. 2 Bog. mit eingebr. Holzschn.) gr. 4. Berlin, Gebr. Pactel. * 10 —

—— dass. — Hrsgbr. und Redact.: Peter Wallé. 12.—14. Jahrg. Octbr. 1885—Septbr. 1887. à Jahrg. 52 Nrn. (à Nr. 1½—2 Bog. mit eingebr. Holzschn.) gr. 4. Ebendas. à Jahrg. * 10 —

—— dass. — Illustrirte Wochenschrift für die Geschichte Berlins und der Mark. Unter Mitwirkung von R. Béringuier, F. Budczies, Thdr. Fontane rc. hrsg. 15. Jahrg. Octbr. 1888—Septbr. 1889. 52 Nrn. (à Nr. 1½—2 Bog. mit eingebr. Holzschn.) gr. 4. Berlin, H. Schon. * 10 —

Baer, die günstige Stellung der Erde im Sonnensystem, s. Sammlung naturwissenschaftlicher Vorträge.

Baer, A., die Verunreinigungen des Trinkbranntweins insbesondere in hygienischer Beziehung, s. Beiträge, wissenschaftliche, zum Kampf gegen den Alkoholismus.

Baer, Aug., die Beziehungen Venedigs zum Kaiserreiche in der staufischen Zeit. Von der philosoph. Fakultät der Universität Heidelberg gekrönte Preisschrift. gr. 8. (V, 126 S.) Innsbruck 888, Wagner. * 2 80

Baer, Johs., Alphabete zum Wäschezeichnen. Entworfen und methodisch geordnet. 3. Aufl. 16. (13 lithogr. S.) Flensburg 888, Westphalen. * — 20

Baer, Karl, parabolische Koordinaten in der Ebene und im Raum. gr. 4. (40 S. mit 2 Fig.-Taf.) Frankfurt a. O. 888. (Berlin, Mayer und Müller.) * 1 60

Baer, Karl Ernst v., über Entwickelungsgeschichte der Thiere. Beobachtung und Reflexion. 2. Thl. Schlussheft: Studien aus der Entwickelungsgeschichte des Menschen. Nach dem Tode des Verf. hrsg. von L. Stieda. gr. 4. (V, S. 317—400.) Königsberg 888, Koch. * 4 —

1. und 2. Thl. Berlin 1828,37, Gebr. Borntraeger. *ℳ 24.—.

—— Nachrichten über Leben und Schriften desselben, mitgetheilt von ihm selbst. Veröffentlicht bei Gelegenheit seines 50jähr. Doctor-Jubiläums am 29. Aug. 1864 von der Ritter-

schaft Ehstlands. 2. (Titel-)Ausg. gr. 8. (XVI, 519 S. mit Stahlst.-Bild.) Braunschweig 867, Vieweg und Sohn. * 6 —

Baer, Karl Ernst v., Reden, gehalten in wissenschaftlichen Versammlungen, und kleinere Aufsätze vermischten Inhalts. 3 Thle. 2. (Titel-)Ausg. gr. 8. Ebendas. 886. * 16 —

Inhalt:

Thl. 1. Reden. (VII, 396 S. mit Stahlst.-Bild.) Einzelpr. *ℳ 4.50.
" 2. Studien aus dem Gebiete der Naturwissenschaften. (XXV, 469 S. mit 29 eingedr. Holzschn.) Einzelpr. *ℳ 10.
" 3. Historische Fragen, mit Hülfe der Naturwissenschaften beantwortet. (XIV, 385 S. mit 3 Holzst. und 1 Kärtchen in Lithogr.) Einzelpr. *ℳ 9.—.

Baer's, Karl Ernst v., Biographie, s. Stieda, L.

Bar, L. v., Cavour. Eine historisch-polit. Skizze. gr. 8. (28 S.) Berlin 886, H. S. Hermann. * — 75

Aus: Die Nation, besonders abgedruckt.

Bär, Max, der Koblenzer Mauerbau, s. Publikationen der Gesellschaft für rheinische Geschichtskunde.

Baer, O., Eléments d'algèbre à l'usage des classes moyennes du collège royal français. gr. 8. (IV, 108 S.) Berlin 885, G. Reimer. geb. * 2 50

—— Eléments de géométrie plane à l'usage des élèves du collège royal français. gr. 8. (IV, 113 S. mit Fig.) Ebendas. 887. geb. * 3 —

Baer, S., s. Liber chronicorum.

Barack, Max, Pälzer Dumak. Schnurrige Erzählungen in Pfälzer Mundart. 8. (139 S. mit Illustr. von H. Albrecht.) Stuttgart 886, Engelhorn. * 2 —

—— Richard Löwenherz. Nach dem W. Scottschen Roman „Ivanhoe" für die reifere Jugend bearb. gr. 8. (184 S. mit 4 Farbendr.-Bildern nach Aquarellen von H. Bartsch.) Stuttgart 886, Thienemann's Verlag. geb. * 3 —

—— Rheinschnoke. Schnurrige Erzählungen in Pfälzer Mundart. 2. Aufl. 8. (143 S. mit Illustr.) Stuttgart 885, Engelhorn. * 2 —

—— Wilhelm Tell. Mit Zugrundelegung von Schiller's Schauspiel „Wilhelm Tell" für die reifere Jugend erzählt. 2. Aufl. gr. 8. (158 S. mit 4 Farbendr.-Bildern.) Stuttgart 887, Thienemann's Verlag. geb. * 3 —

—— Wallenstein. Nach Schillers Trilogie für die reifere Jugend erzählt. gr. 8. (176 S. mit 4 Farbendruckbildern nach Aquarellen von R. Schmidt.) Ebendas. 888. cart. * 3 —

Barański, Ant., Anleitung zur Vieh- und Fleischschau für Stadt- und Bezirksärzte, Thierärzte, Sanitätsbeamte, sowie besonders zum Gebrauche für Physikats-Candidaten. Mit gleichmäss. Berücksicht. der deutschen und österreich. Gesetzgebung. 3. gänzl. umgearb. und verm. Aufl. gr. 8. (IV, 248 S. mit 6 Holzschn.) Wien 887, Urban und Schwarzenberg. *ℳ 4.—; geb. * 5 50

—— Geschichte der Thierzucht und Thiermedicin im Alterthum. gr. 8. (VIII, 245 S.) Wien 886, Braumüller. * 5 —

Barante, Histoire de Jeanne d'Arc, s. Bibliothek gediegener und interessanter französischer Werke.

—— dass. — s. Schulbibliothek, französische und englische.

Barat, Magd. Sophia, s. Lebensbild.

Barazetti, Sophie, geb. v. Le Monnier, im Banne des Unterseberges. Eine Erzählung aus dem 17. Jahrh. 8. (354 S.) Wien 887, Konegen. * 4 —

Barb, H. A., Transcriptions-Grammatik der persischen Sprache. gr. 8. (201 S.) Wien 886, Hof- und Staatsdruckerei. * 4 —

—— Transcriptions-Lesebuch der persischen Sprache. Persisch-deutsches Glossar dazu. 8. (III, 99 S.) Ebendas. 886. * 2 —

Barber, F., Nachtrag zur Flora der Oberlausitz, s. Abhandlungen der naturforschenden Gesellschaft zu Görlitz.

Barbier, der, von Sevilla. Komische Oper in zwei Acten. Aus dem Italien. frei übers. von Kollmann. Musik von Rossini. Für das k. k. Hofoperntheater in Wien. (Textbuch.) 8. (56 S.) Wien 883, Klinast. ** — 50

Barbier und Friseur, der. Zeitschrift für die gesammten Interessen des Barbier- und Friseur-Gewerbes. Organ für die Unterstützungscassen und freien Vereine der deutschen Barbiere und Friseure. Redact.: A. Broese. 1. Jahrg. 1887. 12 Nrn. (à Nr. 1/2 Bog.) gr. 4. Hamburg, Jensen und Comp. * 2 40

Nicht weiter erschienen.

Barbier, V., Aix-les-Bains and its environs, s. Europe, illustrated.

—— Mont Cenis, s. l'Europe illustrée. — Europe, illustrated. — Wanderbilder, europäische.

Barbier de Montault, H., von der Andacht zu dem Agnus Dei. Nach der 4. Aufl. mit Erlaubniß des Verf. ins Deutsche übers. 32. (96 S.) Aachen 888, Cremer'sche Buchh. * — 40

Barbieux, H., le livre des demoiselles. Ein französ. Lesebuch für Mädchenschulen und zum Privatgebrauch. Mit einem vollständ. Wörterbuche. 2. Kurs. 8. durchges. Aufl. gr. 8. (VIII, 306 S.) Leipzig 886, Teubner. 2 25

Barblan, Florian, vuschs della patria. Collecziun da chanzuns ladinas a trais vuschs. Publichedas tres F. B. Dedichedas alla giuventüna scolastica ladina. 8. (156 S., nebst: Chanzuns romauntschas tres J. Tramèr e. Flor. Barblan [1863] 31 S.) Frauenfeld 886. (Chur, Hitz'sche Buchh.) geb. * 2 50

Barchanek, Cl., Construction der Linien 2. Ordnung aus umschriebenen Vierecken. — Die darstellende Geometrie als Unterrichtsgegenstand an Realschulen. gr. 8. (51 S. mit 2 Stzt.) Görz 876. (Wien, Pichler's Wwe. und Sohn.) * 1 50

Barcianu, Sab. Pop., Wörterbuch der romänischen und deutschen Sprache. Durchges. und vervollständigt von D. P. Barcianu. 2 Thle. 12. Hermannstadt 886, Michaelis' Verlag. ** 12 60

Inhalt:

Thl. 1. Romänisch deutsch. (X, 704 S.) **ℳ 5.—.
" 2. Deutsch romänisch. (XVIII, 1178 S.) **ℳ 7.60.

Barckmann, Carl, über Xeroderma pigmentosum. Inaugural-Dissertation. gr. 8. (21 S.) Kiel 888, (Lipsius und Tischer.) * 1 —

Bard, christliche Glaubenslehre für Gymnasialprima, auch zur Orientirung für gebildete Christen insgemein. Mit zwei Anhängen: eine Skizze der Kirchengeschichte, das Schema des Kirchenjahrs und der Gottesdienstordnung enthaltend. 8. (V, 118 S.) Stavenhagen 888, Beholtz. cart. * 1 25

Bardeleben, C. v., Kritik der spanischen Partie. } s. Bibliothek für Schachfreunde.
—— Taschen-Lexikon der Eröffnungen, }

Bardeleben, K., s. Illness, the, of the emperor Frederic III.

—— s. Krankheit, die, Kaiser Friedrich III.

—— s. Verhandlungen der anatomischen Gesellschaft.

Barden, Emil, die reformatorische Weltanschauung in Rich. Wagner's letzten Werken. Erläuterungen. Mit einem Vorwort von Hans v. Wolzogen. 8. (132 S.) Berlin 888, Aktiengesellschaft Pionier. * 2 —

Bardenheuer, Bernh., die operative Behandlung der Hodentuberculose durch Resection der Nebenhoden, } s. Mittheilungen aus dem Kölner Bürgerhospital.
—— interessante Capitel aus dem Gebiete der Peritonealchirurgie, }

—— der extraperitoneale Explorativschnitt. Die differentiale Diagnostik der chirurgischen Erkrankungen und Neubildungen des Abdomens. gr. 8. (XXIX, 748 S.) Stuttgart 887, Enke. * 20 —

—— die permanente Extensionsbehandlung. Die subcutanen und complicirten Fracturen und Luxationen der Extremitäten und ihre Folgen. 8. (XXVIII, 810 S. mit Illustr.) Ebendas. 888. * 24 —

—— osteoplastische Resection des Manubrium sterni, s. Mittheilungen aus dem Kölner Bürgerhospital.

—— die Resektion des Mastdarmes, s. Sammlung klinischer Vorträge.

—— die Verletzungen der oberen Extremitäten, s. Chirurgie, deutsche.

Bardey, E. (I.), Anleitung zur Auflösung eingekleideter algebraischer Aufgaben. 1. Tl.: Aufgaben mit einer Unbekannten. gr. 8. (VI, 95 S.) Leipzig 887, Teubner. 1 50

—— arithmetische Aufgaben, nebst Lehrbuch der Arithmetik, vorzugsweise für höhere Bürgerschulen, Realschulen, Progymnasien und Prorealgymnasien. 4. und 5. Aufl. gr. 8. (X, 268 S.) Ebendas. 886,88. * 2 —

—— methodisch geordnete Aufgabensammlung, mehr als 6000 Aufgaben enthaltend über alle Teile der Elementar-Arithmetik, vorzugsweise für Gymnasien, Realgymnasien und Oberrealschulen. 12. und 13. Aufl. gr. 8. (XIV, 330 S.) Ebendas. 885,86. 2 70

—— dass. — Anweisungen zur Lösung der Textaufgaben, s. Pauli, R.

—— quadratische Gleichungen mit den Lösungen für die oberen Klassen der Gymnasien und Realschulen. 2. verm. Aufl. gr. 8. (IV, 94 S.) Leipzig 887, Teubner. * 1 60

Bardey, E. (II.), ausführliche Wandtafeln der Geschichte sämtlicher Kulturvölker für Haus und Schule. 2 Taf. Imp.-Fol. Leipzig 886, Fues's Verlag. * — 80

Barelmann, Dietr., über einen Fall von Kropfstod. Inaugural Dissertation. 8. (16 S.) München 888, (Ernst.) * — 25

Barelmann, Joh., die Heilszueignung nach der heil. Schrift. 8. (84 S.) Gütersloh 885, Bertelsmann. * — 50
geb. * — 60

Barfknecht, der vom 1. Octbr. 1887 ab gültige Branntweinsteuer-Tarif zum Gesetze vom 24. Juni 1887. Nach § 1, 41, 42 des Gesetzes tabellarisch zusammengestellt und mit Erläuterungen versehen. gr. 8. (15 S.) Minden 887, Schneider. cart. * 1 30

Barfus, E. v., Erzählungen, s. Volkserzählungen, kleine.

—— vom Kap nach Deutsch-Afrika. Streifzüge nach einem Verschollenen. Für die reifere Jugend. 8. (152 S. mit 4 Farbendruckbildern nach Aquarellen von O. Franz.) Stuttgart 898, Thienemann's Verlag. cart. * 2 —

Barfuß, Fr. W., Handbuch der Feld-Meßkunde oder gründliche Unterweisung in der Feldmeßkunst, sowie zu größeren Aufnahmen, zu Nivellements und zum Gebrauch der Instrumente. 4. vollständ. umgearb. und wesentl. gekürzte Aufl., bearb. von W. Jeep. gr. 8. (VIII, 144 S.) Mit Atlas in 4. (29 Taf.) Weimar 898, B. F. Voigt. 6 —

—— die Kunst des Böttchers, s. Schauplatz, neuer, der Künste und Handwerke.

Barfuß, W., die Überwinterung der frischen Gemüse, Wurzel- und Knollengewächse, Küchenkräuter, einschließlich der Samenpflanzen, nebst Angabe der geeigneten Sorten. Mit besond. Berücksicht. der wichtigsten im Vor- und Nachwinter zu kultivierenden Gemüse und einem Anhang über das Dörren der Gemüse. 8. (VI, 94 S. mit 12 in den Text gedr. Holzschn.) Stuttgart 888, Ulmer. * 1 20

Bargen, H. N. v., Don Juan Redando, der Stierkämpfer und Abenteurer. Erzählung. 100 Hefte mit je 1 Chromolithogr., oder 4 Bde. gr. 8. (650; 504; 366; 806 S.) Neusatza 881—86, Oeser à Heft 10 Pf. 10 —

—— dem Tode entronnen oder ein Kampf um Erb' und Ehre. Neueste Erzählung. 100 Hefte oder 4 Bde. gr. 8. (696; 878; 836; 788 S. mit 100 farb. Stnt.) Ebendas. 886—88. à Heft 10 Pf. 10 —

Bargum, L., Sammlung baupolizeilicher Bescheide, nebst den Entscheidungen der Senats-Section für Beschwerden in Baupolizeisachen. 2. Heft. 8. (IV, 88 S.) Hamburg 886, O. Meißner's Verlag. * 1 20
1. Heft. Ebendas. 1884. *ℳ 1.20.

Barhebraei, Gregorii, in duodecim prophetas minores scholia. Ad trium codicum fidem rec. Bernh. Moritz. gr. 8. (32 S.) Leipzig 882, (Brockhaus' Sortiment und Antiq.) * 2 50

†Bäri [Wilh. König von Bern], loser Oeppist 8. (40 S.) Bern 886, (Jenni.) * — 50

Baring, Wilh., über das Verhalten des Milchzuckers im thierischen Organismus. Inaugural-Dissertation. gr. 8. (47 S.) Göttingen 885, (Vandenhoeck und Ruprecht.) * 1 20

Barker, Lady, letters to Guy and a distant shore — Rodrigues, s. Collection of British Authors.

Barker, John E., the new opera glass containing the plots of the popular operas and a short biography of the composers. 1st and 2d edit. 8. (VII, 91 S. mit 1 phototyp. Portr. Richard Wagner's.) Leipzig 887, Pfau. * 1 40

Barkhausen (I.), Constructions-Elemente, s. Handbuch der Architektur.

Barkhausen (II.), zwanglose Beiträge zur Kenntniß der forstlichen Verhältnisse im königl. preußischen Reg.-Bez. Lüneburg mit besond. Berücksicht. der Aufforstungs-Bestrebungen daselbst. gr. 8. (VII, 80 S.) Hannover 888, Helwing's Verlag. * 2 20

Barkhausen, G., Betrachtungen über das Verhältnis der höheren Einheitsschule zur technischen Hochschule, s. Schriften des deutschen Einheitsschulvereins.

Barle, Rhard., der goldene Schieferstift, s. Schillingsbücher.

Bärlein, Heinr., das Buch vom guten Ton. Ein unentbehrl. Wegweiser und Rathgeber auf dem Gebiete des Anstandes und der feinen Sitte. Zum Gebrauche für Damen und Herren. 9. Aufl. von J. Frötschner's Wiener Galanthomme, auf Grund der gegenwärt. gesellschaftl. Anforderungen vollständig umgearb. 12. (VIII, 232 S.) Brünn 887, Karafiat's Verlag. 1 —

Baerlocher, V., Handbuch der Zinseszins, Renten-, Anleihen- und Obligationen-Rechnung. gr. 8. (XXXI, 249 S. mit 5 Taf. von Fédor Thoman.) Zürich 886, Orell, Füssli und Comp. Verlag. * 12 —

Barna, J., ungarisches Sprachbuch zur gründlichen Erlernung der ungarischen Sprache. Auch zum Selbstunterricht vorzügl. geeignet. 2 Thle. 8. Budapest 885, Pallas. Aktien-Gesellsch. [1. Thl. (VIII, 186 S.) *ℳ 1.60.; 2. Thl. (127 S.) *ℳ 1.20.] * 2 80

Barnabas, Portiuncula oder Geschichte Unserer lieben Frau von den Engeln, übers. aus der 2. französ. Aufl. 8. (308 S. mit 2 Grundrissen.) Ritzheim 884. (Regensburg, Habbel.) * 1 80
Ausg. mit 4 Photogr. * 2 40
Ausg. mit 6 Photogr. * 3 20

Barnard, Emily, vier weibliche Studienköpfe. 4 Chromolithogr. gr. Fol. Leipzig 886, (Baldamus Sep.-Conto.) * 8 —

Barner, A., Liedersammlung für Töchterschulen. 1. Heft. 3. Aufl. 8. (III, 131 S.) Tauberbischofsheim 888, Lang. * — 60

Barnes, R. H., und C. E. Brown, Charles George Gordon. Eine Skizze. Deutsche Ausg. von Hans Tharau. 8. (IX, 68 S.) Gotha 885, F. A. Perthes. * 1 20

Barnicol, methodisches Sprachbuch, s. Erck.

—— und Erck, Rechenbuch für Fortbildungsschulen. 3. und 4. Aufl. 8. (96 S.) Hildburghausen 886,87, Gadow und Sohn. * — 80

—— —— und Rotschmann, Rechenbuch für Stadt- und Landschulen zum Handgebrauch für die Schüler. 5 Hefte. 8. Ebendas. 885—88. 1 12

Inhalt:

Heft 1. Zahlenraum von 1—100. 2.—13. Aufl. (56 S.) * 20 Pf.
" 2. Die vier Species mit unbenannten und einfach benannten Zahlen. 2.—15. Aufl. (40 S.) * 20 Pf.
" 3. Die vier Species mit mehrfach benannten Zahlen. 2.—12. Aufl. (60 S.) * 20 Pf.
" 4. Die Bruchrechnung. 2.—12. Aufl. (64 S.) * 20 Pf.
" 5. Einfache und zusammengesetzte Regel de tri, Zins-, Zinseszins- und Terminrechnung, Procent-, Rabatt und Discontorechnung, Gesellschafts- und Mischungsrechnung, gemischte und geometrische Aufgaben. 2.—10. Aufl. (72 S.) [* 25 Pf.] * 32 Pf.

—— —— —— dass. — Resultate zum 3. Hefte. 8. (16 S.) Ebendas. 888. * — 25
Resultate zum 2., 4. und 5. Heft. Ebendas. 1880. à * 20 Pf.

Baernreither, J. M., die englischen Arbeiterverbände und ihr Recht. Ein Beitrag zur Geschichte der sozialen Bewegung der Gegenwart. 1. Bd. gr. 8. (XII, 450 S.) Tübingen 886, Laupp'sche Buchh. ℳ 9 —

Barnum, P. T., die Kunst, Geld zu machen. Nützliche Winke und beherzigenswerthe Rathschläge. Für das deutsche Publikum umgearb. von Leop. Katscher. 2. Aufl. 8. (42 S.) Berlin 887, Staude. ℳ — 50

Baron, C., der stalpierte Häuptling, — der Kampf am Marterpfahl, — die „beißende Schlange", } s. Volks- und Jugend-Erzählungen.

Baron, J., Abhandlungen aus dem römischen Civilprocess. III. Der Denunciationsprocess. gr. 8. (VI, 243 S.) Berlin 887, Simion. ℳ 6 —
I. und II. Ebendas. 1881/82. ℳ 11 40.

— Fr. Hotmann's Antitribonian. Ein Beitrag zu den Codificationsbestrebungen vom XVI. bis zum XVIII. Jahrhundert. 4. (46 S.) Bern 888, (Schmid, Francke und Comp.) ℳ 2 —

— Pandekten. 5. Aufl. (XX, 765 S.) 1885; 6. Aufl. gr. 8. (XX, 779 S.) Leipzig 887, Duncker und Humblot. ℳ 13 20
geb. ℳ 15 20

Baron, M., die Muttersprache, s. Berthelt.

— Th. Junghanns und H. Schindler, deutsche Sprachschule. Orthographie, Grammatik und Stil in konzentrischen Kreisen. Ausg. A. in 7 Heften und 1 Litteraturheft. 8. Leipzig 885—88, Klinkhardt. ℳ 1 75

Inhalt:

Heft 1. Vorübungen für die Rechtschreibung. Grammatik. 44.—49. Aufl. (40 S.) ℳ 20 Pf.
" 2. Rechtschreibung. Wortbildung. Wort- und Satzlehre. Aufsatz. 50.—55. Aufl. (48 S.) ℳ 20 Pf.
" 3. — — dass. — 45.—49. Aufl. (64 S.) ℳ 20 Pf.
" 4. — — dass. — 37.—41. Aufl. (64 S.) ℳ 20 Pf.
" 5. Rechtschreibung. Wortbildung. Wort- und Satzlehre. Stil. 30.—33. Aufl. (64 S.) ℳ 20 Pf.
" 6. — — dass. — 22.—24. Aufl. (83 S.) ℳ 25 Pf.
" 7. — — dass. — 13. und 14. Aufl. (53 S.) ℳ 25 Pf.
Litteraturheft [s. unten]. ℳ 25 Pf.

— — — — dass. — Ausg. B. in 4 Heften und 1 Litteraturheft. 8. Ebendas. 885—88. ℳ 1 10

Inhalt:

Heft 1. Vorübungen für die Rechtschreibung. Grammatik. 19.—20. Aufl. (40 S.) ℳ 20 Pf.
" 2. Rechtschreibung. Wortbildung. Wort- und Satzlehre. Aufsatz. 19.—21. Aufl. (60 S.) ℳ 20 Pf.
" 3. — — dass. — 16.—26. Aufl. (64 S.) ℳ 20 Pf.
" 4. — — dass. — 13.—19. Aufl. (80 S.) ℳ 25 Pf.
Litteraturheft [s. unten]. ℳ 25 Pf.

— — — — dass. — Für einfache Landschulen nach der neuen Orthographie bearb. Ausg. C. 2 Hefte. 8. Ebendas. 885—89. ℳ — 45

Inhalt:

Heft 1. (Für die Mittelstufe.) Rechtschreibung. Wortbildung. Satzlehre. Aufsatzübungen. 5.—8. Aufl. (64 S.) ℳ 20 Pf.
" 2. (Für die Oberstufe.) Orthographie. Wortbildung. Satz- und Wortbildungslehre. Stilaufgaben. 4. und 5. Aufl. (64 S.) ℳ 25 Pf.

— — — — dass. — Für preußische Schulen bearb. durch W. Jütting. Ausg. A. in 7 Heften. 8. Ebendas. 885—88. ℳ 1 80

Inhalt:

Heft 1. Wörtergruppen. Der Satz. 7.—10. Aufl. (23 S.) ℳ 20 Pf.
" 2. Der reine einfache Satz. Die Erweiterung des reinen einfachen Satzes durch nähere Bestimmungen. 6.—10. Aufl. (56 S.) ℳ 20 Pf.
" 3. Der reine einfache Satz. Der erweiterte einfache Satz. Orthographie. Stil. 5.—8. Aufl. (64 S.) ℳ 25 Pf.
" 4. Der erweiterte einfache Satz. Der zusammengezogene Satz. Der zusammengesetzte Satz. 5.—7. Aufl. (76 S.) ℳ 25 Pf.
" 5. Der erweiterte einfache Satz. Der zusammengezogene Satz. Der zusammengesetzte Satz. Orthographie. Stil. 5.—7. Aufl. (80 S.) ℳ 25 Pf.
" 6. Der einfache Satz. Der zusammengezogene Satz. Der zusammengesetzte Satz. Orthographie. Stil. 5. und 6. Aufl. (92 S.) ℳ 20 Pf.
" 7. Grammatik. Aus der Satzlehre. Aus der Wort- und Redelehre. Wortbildung. Orthographie. Stil. 2.—4. Aufl. (112 S.) ℳ 25 Pf.

Baron, M., Th. Junghanns und H. Schindler, deutsche Sprachschule. Orthographie, Grammatik und Stil in konzentrischen Kreisen. Für preußische Schulen bearb. durch W. Jütting. Ausg. B. 4 Hefte. 8. Leipzig 885—88, Klinkhardt. ℳ — 90

Inhalt:

Heft 1. Wörtergruppen. Orthographische und grammatikalische Vorübungen. Der Satz. Wortbildung. Stil. 23.—37. Aufl. (40 S.) ℳ 20 Pf.
" 2. Der reine einfache Satz. Der erweiterte einfache Satz. Wortbildung. Orthographie. Stil. 23.—39. Aufl. (64 S.) ℳ 20 Pf.
" 3. Der erweiterte einfache Satz. Die wörtliche Rede. Der zusammengezogene Satz. Der zusammengesetzte Satz. Orthographie. Stil. 19.—27. Aufl. (72 S.) ℳ 25 Pf.
" 4. Der einfache Satz. Der zusammengezogene Satz. Der zusammengesetzte Satz. Orthographie. Stil. 14. und 15. Aufl. (80 S.) ℳ 25 Pf.

— — — — dass. — Grammatik, Orthographie und Stil in konzentrischen Kreisen. Für die bayrische Volksschule bearb. von Fr. Gärtner. Ausg. A. in 6 Heften. 8. Ebendas. 885—88. ℳ 1 50

Inhalt:

Heft 1. Wörtergruppen. Der Satz. Wortbildung. Stil. 5. und 6. Aufl. (40 S.) ℳ 20 Pf.
" 2. Grammatik. Der reine einfache Satz. Die Erweiterung des einfachen Satzes durch nähere Bestimmungen. Wortbildung. Orthographie. Stil. 5. und 6. Aufl. (52 S.) ℳ 20 Pf.
" 3. Grammatik. Der reine einfache Satz. Der erweiterte einfache Satz. Von den Verhältniswörtern. Wortbildung. Orthographie. Stil. 5. und 6. Aufl. (64 S.) ℳ 25 Pf.
" 4. Grammatik. Der erweiterte einfache Satz. Der zusammengezogene Satz. Der zusammengesetzte Satz. Wortbildung. Orthographie. Stil. 4. und 5. Aufl. (76 S.) ℳ 25 Pf.
" 5. — — dass. — 4. und 5. Aufl. (84 S.) ℳ 30 Pf.
" 6. Grammatik. Der einfache Satz. Der zusammengezogene Satz. Der zusammengesetzte Satz. Der verkürzte Satz. Der mehrfach zusammengesetzte Satz. Die Periode im engeren Sinne. Wortbildung. Orthographie. Stil. 4. und 5. Aufl. (96 S.) ℳ 30 Pf.

— — — — dass. — Ausg. B. in 3 Heften. 8. Ebendas. 885—88. ℳ — 80

Inhalt:

Heft 1. Für die Unterklasse (2. und 3. Schuljahr). Wörtergruppen. Der reine einfache (nackte) Satz. Die Satzaussage. Die drei Hauptzeiten. Die Erweiterung des Satzes durch nähere Bestimmungen. Wortbildung. Stil. 20.—31. Aufl. (52 S.) ℳ 20 Pf.
" 2. Für die Mittelklasse (4. und 5. Schuljahr). Der reine einfache (nackte) Satz. Der erweiterte einfache Satz. Der zusammengezogene Satz. Der zusammengesetzte Satz. Wortbildung. Orthographie. Stil. Wörterverzeichnis. 19.—29. Aufl. (96 S.) ℳ 30 Pf.
" 3. Für die Oberklasse (6. und 7. Schuljahr). Grammatik. Der erweiterte einfache Satz. Der zusammengesetzte Satz. Wortbildung. Orthographie. Stil. Wörterverzeichnis. 14.—20. Aufl. (88 S.) ℳ 30 Pf.

— — — — dass. — Sprachlehre, Rechtschreibung und Aufsatz in konzentrischen Kreisen. Für die bayerische Volksschule bearb. von Fr. Gärtner. Ausg. C. in 3 Heften. (Vereinfachte und mit Berücksichtigung des Lesebuches von Solereder bearb. Ausg. B.) 8. Ebendas. 887. ℳ — 70

Inhalt:

Heft 1. Für die Unterklasse (2. und 3. Schuljahr). Sprachlehre. Rechtschreibung. Wortbildung. Aufsatz. (36 S.) ℳ 20 Pf.
" 2. Für die Mittelklasse (4. und 5. Schuljahr). Wort- und Satzlehre. Der reine einfache Satz und seine Erweiterung. Der zusammengezogene Satz. Die Satzverbindung. Wortbildung. Rechtschreibung. Aufsatz. (72 S.) ℳ 25 Pf.
" 3. Für die Oberklasse (6. und 7. Schuljahr). Wort- und Satzlehre. Der erweiterte einfache Satz. Der zusammengezogene Satz. Der zusammengesetzte Satz. Wortbildung. Rechtschreibung. Aufsatz. (72 S.) ℳ 25 Pf.

— — — — dass. — In Uebungsbeispielen. Grammatik, Orthographie und Stil in konzentrischen Kreisen. Ausg. H. Für die braunschweiger Schulen bearb. von G. Schaarschmidt. In 6 Heften. 1.—5. Heft. 8. Ebendas. 885—88. ℳ 1 40

Inhalt:

Heft 1. Für das 2. Schuljahr. Vorübungen. Wörtergruppen. Selbstlaute. Mitlaute. Doppellaute. Umlaute. 2.—4. Aufl. (20 S.) ℳ 20 Pf.
" 2. Für das 3. Schuljahr. Der reine einfache Satz. Orthographisches. Wortbildung. Stil. 3. und 4. Aufl. (33 S.) ℳ 20 Pf.
" 3. Für das 4. Schuljahr. Der reine einfache Satz. Orthographisches. Wortbildung. Stilaufgaben. 4. und 5. Aufl. (64 S.) ℳ 20 Pf.
" 4. Für das 5. Schuljahr. Der erweiterte einfache Satz. Der zusammengesetzte Satz. Orthographie. Wortbildung. Aufsatz. 3. Aufl. (64 S.) ℳ 25 Pf.
" 5. Für das 6. Schuljahr. Der erweiterte einfache Satz. Der zusammengezogene Satz. Der zusammengesetzte Satz. Der verkürzte Satz. Orthographie. Wortbildung. Stil. 2. Aufl. (73 S.) ℳ 25 Pf.
6. Heft. Ebendas. 1881. ℳ 20 Pf.

Baron, M., Th. Junghanns und H. Schindler, deutsche Sprachschule. Litteraturheft zur deutschen Sprachschule [zu allen Ausgaben]. Für die Oberklassen der Volks- und Bürgerschulen und für Fortbildungsschulen. 6.—9. Aufl. 8. (80 S.) Leipzig 885—88, Klinkhardt. * — 25

—— —— —— dass. — Für österreichische Volks- und Bürgerschulen, s. Sprachschule, deutsche.

Baron, R., Erzählungen,
—— Kalifornien in der Heimat,
—— Was der Mensch säet, das wird er auch ernten,
—— Trudchen, das Waisenkind,
} s. Trewendt's Jugendbibliothek.

Barrande, Joachim, Echinodermes. Études locales et comparatives. Extraits du Système silurien du centre de la Bohême, vol. VII: Echinodermes. Ouvrage posthume, publié par W. Waagen. Édité par le Musée Bohême. gr. 8. (XXVIII, 356 S. mit 4 Taf. und 8 Bl. Erklärungen.) Prague 887. (Leipzig, Gerhard.) * 3 —

—— Système silurien du centre de la Bohême. Ire partie: Recherches paléontologiques. Continuation éditée par le Musée Bohême. Vol. VII: Classe des Echinodermes (1re section). Ordre des Cystidées. Ouvrage posthume de feu Joachim Barrande, publié par W. Waagen. gr. 4. (XVII, 233 S. mit 39 Taf. und 39 Bl. Erklärungen.) (Ebendas.) 887. geb. ** 40 —

Barre, Ernst, Novellen. 12. (V, 199 S.) Düsseldorf 886, Voß und Comp. 3 60

Bars, das höhere Mädchenschulwesen, s. Schriften des Liberalen Schulvereins Rheinlands und Westfalens.

Barsch, Paul, auf Straßen und Stegen. Lieder. Mit einem Vorwort von Rich. Schmidt-Cabanis. Hrsg. von Karl v. Klarenthal. 16. (XX, 86 S.) Großenhain 885, Baumert und Ronge. *M 1.50.; geb. * 2 —

Bársony, Stefan, Tausendschön. Aus dem Ungar. 2. Aufl. 8. (129 S. mit Illustr. in Buntdr.) Budapest 887, Grimm. * 2 50

Bartels, Liederborn, s. Kaufmann.

—— Ubbo Emmius und die Karte von Ostfriesland. — Die Landverluste an der Bucht von Wybelsum. — Eigentliche Beschreibung der vor dieser Grafschaft zur See hinaus belegener Eylanden mit angehefter Erinnerung. gr. 8. (37 S.) Emden 887, Haynel. * — 50

Aus: Jahrbuch der Gesellschaft für bildende Kunst und vaterländische Alterthümer zu Emden, besonders abgedruckt.

Bartels, Dan., der Grillenscheucher. Orig.-Gedichte zum Vortrag in gesell. Kreisen. Scherz und Ernst in hoch- und plattdeutscher Sprache. 1. und 3. Thl. 12. Hamburg, Nestler und Melle's Verlag. [1. Thl. 7. Aufl. (VIII, 134 S.) 888; 3. Thl. 6. Aufl. (IV, 154 S.) 886.] à Thl. *M 1.50. * 3 —

2., 4.—5. Thl. Ebendas. 1877—84. à *M 1.50.

Bartels, Friedr. (I.), die Anwendbarkeit der Herbart-Ziller Stoy'schen didaktischen Grundsätze für den Unterricht an Volks- und Bürgerschulen. gr. 8. (120 S.) Wittenberg 882, Herrosé Verlag. * 1 50

—— dass. — Eine zeitgeschichtl. pädagog. Betrachtung und krit. Studie. 2. verm. und völlig umgearb. Aufl. gr. 8. (204 S.) Ebendas. 888. * 2 40

Bartels, Friedr. (II.), die Glaubenslehre der evangelisch-lutherischen Bekenntnisse in ihren Grundzügen, zusammenhängend dargestellt. gr. 8. (VII, 154 S.) Gotha 887, F. A. Perthes. * 3 —

Bartels, Jul., zwei Fälle von Elephantiasis Arabum. Inaugural-Dissertation. gr. 8. (21 S.) Göttingen 886, (Vandenhoeck und Ruprecht.) * — 60

Bartels, Johs., über den Werth der Drainage mit Berücksichtigung der Contrapunction. Inaugural-Dissertation. 8. (32 S.) München 886, (Ernst.) * — 50

Bartels, P. G., zur Geschichte des ostfriesischen Consistoriums. gr. 8. (50 S.) Aurich 886, Reents. * 1 —

Bartels, W., die christliche Sonntagsfeier. Predigt am 17. Sonntage nach Trinitatis, dem 17. Oktbr. 1886 gehalten. gr. 8. (12 S.) Hildesheim 887, Gerstenberg'sche Buchh. * — 15

Bartels, William, die Wortstellung in den Quatre livres des Rois. gr. 8. (67 S.) Hannover 886. (Erlangen, Deichert.) * 1 20

Bartenheim, Auguste, neuestes Kartoffel-Kochbuch für die Küche aller Stände oder Anweisung zur Bereitung aller Arten von Speisen und Backwerk. Kurz und verständl. dargestellt. 3. Aufl. 12. (48 S.) Reutlingen 887, Bardtenschlager. — 30

—— die einfache Küche. Unentbehrlich für jeden bürgerl. Hausstand mit besond. Rücksicht auf Wohlgeschmack und Billigkeit. 12. (48 S.) Ebendas. 887. — 25

Barth, Bernh. (I.), über die Vorzüge der Autotransfusion. Inaugural-Dissertation. 8. (40 S.) München 886, (Ernst.) * — 60

Barth, Bernh. (II.), de Graecorum asylis. (Dissertatio inauguralis.) gr. 8. (77 S.) Strassburg 888, Trübner. * 1 60

Barth, Carl, Porcellan-Marken und Monogramme. 6. revid. und verm. Aufl. Stut. Fol. Dresden 885, Tittel Nachf. In Leinw.-Futteral * 2 —

Barth, Chr. G., 5 Erzählungen, s. Jugend- und Volksbibliothek, deutsche.

—— der arme Heinrich oder die Pilgerhütte am Weißenstein. Eine Erzählung für Christenkinder. 8. Aufl. 16. (92 S.) Stuttgart 886, J. F. Steinkopf. cart. — 50

—— Thomas Platters merkwürdige Lebensgeschichte. Eine Erzählung für Christenkinder. 4. Aufl. 16. (117 S. mit Abbild.) Ebendas. 886. cart. — 50

Barth's, Chr. G., Leben, von W. Kopp, s. Familien-Bibliothek, Calwer.

Barth, Eman., klassisches Vergißmeinnicht. 32. (376 S.) Reutlingen 887, Bardtenschlager. geb. mit Goldschn. * 1 —

Barth, Ernst, die Reform der Gesellschaft durch Neubelebung des Gemeindewesens in Staat, Schule und Kirche. gr. 8. (VIII, 167 S.) Leipzig 886, Reichardt Verlag. * 3 —

—— und W. Niederley, des deutschen Knaben Handwerksbuch. Praktische Anleitung zur Selbstbeschäftigung und Anfertigung von Gegenständen auf den Gebieten der Papparbeiten, des Formens in Gips, der Metallarbeiten, der Schnitzerei, der Tischlerei, Zimmermannsarbeiten, Drechslerei, Laubsägerei, zur Herstellung von Tierbehältern, Fahrzeugen, naturwissenschaftl. Apparaten rc. 5. Aufl. (VIII, 352 S.) 1882; 6. verm. und verb. Aufl. (X, 365 S.) 1885; 7. verm. und verb. Aufl. gr. 8. (X, 374 S. mit vielen Illustr.) Bielefeld 888, Velhagen und Klasing. geb. * 4 —

Barth, Etienne, Notes biographiques sur les hommes de la Révolution à Strasbourg et les environs (Extrait de la Revue d'Alsace). gr. 8. (X, 555 S.) Strasbourg 885, J. Noiriel. * 10 —

Barth, Fr., Augustinus menschliche Verirrungen und göttliche Führungen, s. Volksbücher.

Barth, G. A. H., Schul-Choralbuch. Eine Sammlung von 41 der bekanntesten Choräle für den vierstimm. gemischten Chor und mit besond. Berücksicht. der Sängerchöre höherer Schulanstalten. 5. Aufl. 8. (36 S.) Wittstock 886, Rother. — 50

Barth, J., Beiträge zur Erklärung des Jesaia. gr. 8. (28 S.) Karlsruhe 885. Berlin, Reuther. * 1 50

Barth, L., Predigt bei der Einweihungsfeier der St. Johanniskirche in Gera, am 18. Septbr. 1885 gehalten. gr. 8. (13 S.) Gera 885, Griesbach's Verlag. — 30

—— Trost- und Lebensworte an Trauerstätten. Eine Sammlung von Leichen- und Grabreden. 6. verm. Aufl. gr. 8. (VII, 290 S.) Ebendas. 886. * 4 —

Barth, Max, die Obstweinbereitung mit besond. Berücksicht. der Beerenobstweine. Eine Anleitung zur Herstellung weinart. und schaumweinart. Getränke aus den Früchteerträgnissen der Gärten und Wälder, leichtverständl. dargestellt. gr. 8. (VII, 72 S. mit 15 in den Text gedr. Holzschn.) Stuttgart 887, Ulmer. * 1 —

Barth, [illegible] multiple Abdominalsarkome bei einem 3½jährigen [illegible]. s. Beiträge zur pathologischen Anatomie und [illegible] Medicin.

Barth R. Kunstritt, s. Oröuning, W.

Barth, Th., die Präsidentenwahl und die Zollpolitik der Vereinigten [illegible], } s. Zeitfragen, volkswirthschaftliche.
— unsere wahre und wirkliche Social-politik, } s. Zeitfragen, volkswirthschaftliche.
— unser mechanisches Wirthschaftsleben, } s. Zeitfragen, volkswirthschaftliche.

— Beiträge, kritische, zur herrschenden Wirthschaftspolitik.

Barthe, Alfr., über die Präpositionen par und pur in einigen [illegible]. Denkmälern, nebst einleitenden Bemerkungen über das Verhältnis der Quatre Livres des Rois und der [illegible] Psalter zu ihren Vorlagen. Inaugural-Dissertation. gr. 8. (46 S.) Kiel 887, (Lipsius und Tischer.) * 1 20

Barthel, Alex., Descartes' Leben und Metaphysik auf Grund der Quellen. Inaugural-Dissertation. gr. 8. (156 S.) Erlangen 886, Deichert. * 2 —

Barthel, Gustav, über Phimose und deren Operationsmethoden Inaugural-Dissertation. 8. (79 S. mit 1 Taf.) München 887, (Ernst.) * 1 40

Barthélemy, H., Kampfbereitschaft [la veillée des armes]. Autoris. Uebersetzung von J.-M. gr. 8. (VI, 50 S.) Hannover 887, Helwing's Verlag. * 1 20

Barthlein, Joh., zur Theorie der assoziirten Formen. 8. (32 S.) Nürnberg 887, (Ballhorn.) — 60

Bärthold, A., S. Kierkegaards Persönlichkeit in ihrer Verwirklichung der Ideale. gr. 8. (VIII, 143 S.) Gütersloh 886, Bertelsmann. * 2 —

— die Wendung zur Wahrheit in der modernen Kulturentwicklung. 8. (80 S.) Ebendas. 886. * 1 —

Barthold, Karl, Wahrnehmungen bei der Entwickelung der Transportmittel. gr. 8. (115 S.) Berlin 886, Simion. * 3 —

Barthold, Th., kritisch-exegetische Untersuchungen zu des Euripides Medea und Hippolytos. gr. 4. (42 S.) Hamburg 887, (Herold's Verlag.) ** 2 50

Bartholdi, Calculations-Tabelle der Stoffpreise. (Supplement zu Leipold's Tabelle der Stichlöhne.) 4. (4 autogr. S.) St. Gallen 888, Kreutzmann. * 1 60

Bartholdy, P., das Fortbildungswesen in Württemberg, ein Muster für Elsass-Lothringen. 8. (32 S.) Strassburg 888, Schmidt's Universitäts-Buchh. * 1 —

Bartholomae, Chrn., arische Forschungen. 2. Heft. gr. 8. (VIII, 223 S.) Halle 886, Niemeyer. * 7 —

— dass. — 3. Heft: Jasna XXIX, übersetzt und erklärt. Als Probe einer vollständ. Übersetzung der altiran. Hymnen. gr. 8. (VII, 78 S.) Ebendas. 887. * 2 40

1. Heft. Ebendas. 1882. *4 5.—.

— Beiträge zur Flexionslehre der indogermanischen Sprachen, insbesondere der arischen Dialekte. [Aus dem XXIX. Bd. der Zeitschrift für vergleichende Sprachforschung abgedruckt und mit ausführl. Indices versehen.] gr. 8. (VIII, 197 S.) Gütersloh 888, Bertelsmann. * 5 —

Bartholomäi, Rob., aus der Mansverzeit. Drei Marschtage und ein Ruhetag. Humoristische Soldatenbilder. 1. und 2. Aufl. 8. (113 S. mit Illustr. von G. Saubblad.) Leipzig 885,88, Grebse. * 1 —

Bartholomäus, H. A. W., die Prov. Hannover. Geschichtliche und geograph. Bilder. Ausgewählt und theilweise neu bearb. 3. verb. Aufl. gr. 8. (92 S.) Halle 888, Buchh. des Waisenhauses. * 40 Pf.; cart. * — 50

Als Anhang zum Vaterländischen Lesebuch ** — 25

— die Mittelschule und das praktische Leben, s. Schriften des liberalen Schulvereins Rheinlands und Westfalens.

Bartholomäus, W., die Mittelschule in ihrem Verhältnis zur Volksschule und zu den höheren Lehranstalten, s. Zeit- und Streitfragen, pädagogische.

— und H. Sermond, Liederbuch für Volks- und Mittelschulen. Im Anschluß an das Lesebuch von Gabriel und Supprian für Stadt- und Landschulen hrsg. 4 Hefte. gr. 8. Bielefeld 886, Velhagen und Klasing. * 1 50

Inhalt:
Heft 1. 70 Lieder für die Unterstufe. (11, 36 S.) * 30 Pf.
„ 2. 60 Lieder für die Mittelstufe. (32 S.) * 30 Pf.
„ 3. 93 Lieder für die Oberstufe. (36 S.) * 50 Pf.
„ 4. 59 Lieder und Choräle für die Oberstufe. (64 S.) * 40 Pf.

Bartke, über Kolik der Pferde, s. Beiheft zum Militär-Wochenblatt.

Bartl, Hans, Adam und Eva oder die Verlobung im Paradies. Komisches Singspiel. 8. (16 S.) Wien 885, Reidl. * — 40

— Baron und Wäscherin. Wiener Lebensbild. 8. (15 S.) Ebendas. 885. * — 40

— Eberhard und Adelgunde oder das Trauerspiel der Dorf-Komödianten. Burleske Scene. 8. (16 S.) Ebendas. 885. * — 40

— der Eifersüchtige im Wurstelprater. Posse mit Gesang. 8. (15 S.) Ebendas. 885. * — 40

— G'winnst-Fatalitäten oder Nudelwalker und Nudelbrett. Orig.-Posse. 8. (16 S.) Ebendas. 885. * — 40

— die Leich' vor'm Sterben. Duo-Szene mit Gesang. 8. (14 S.) Ebendas. 885. * — 40

— das Talent im Bodenzimmer. Duo-Szene mit Gesang. 8. (14 S.) Ebendas. 885. * — 40

— unter dem Messer. Komische Duo-Szene. 8. (14 S.) Ebendas. 885. * — 40

— ein Vater seiner Mutter. Orig.-Posse. 8. (16 S.) Ebendas. 885. * — 40

— die verlorene Wette. Orig.-Posse. 8. (15 S.) Ebendas. 885. * — 40

— der Wirrwarr vor'm Greißlerladen. Posse mit Gesang. 8. (15 S.) Ebendas. 885. * — 40

Bartmuß, W., Saugesblüten für deutsche Mädchen, s. Schaab, R.

Bartók, Ludw. v., Karpathenlieder. Erinnerung an die ungar. Alpen. Dem Magyar. nachgedichtet von Adf. Silberstein. Lex.-8. (VII, 95 S. mit Illustr.) Budapest 886. (Leipzig, Haessel.) * 4 —

Bartolomäus, die Abfassung der Strafurteile in Preußen. 8. (31 S.) Berlin 885, Parrisius. * — 50

Bartsch, Chr., Daina Balsai. Melodieen litauischer Volkslieder, gesammelt und mit Textübersetzung, Anmerkungen und Einleitung im Auftrage der Litauischen literar. Gesellschaft hrsg. 1. Tl. gr. 8. (XXXI, 248 S.) Heidelberg 887, C. Winter's Universitäts-Buchh. * 5 —

Bartsch, Emil, Hamburgs Geschichte von der Gründung bis zur Gegenwart. Für Schule und Haus dargestellt. 8. (IV, 44 S.) Hamburg 885, Boysen. * — 50

Bartsch, Heinr., das österreichische allgemeine Grundbuchsgesetz in seiner praktischen Anwendung. gr. 8. (XV, 272 S.) Wien 888, Konegen. * 5 —

Bartsch, Karl, Beiträge zur Quellenkunde der altdeutschen Literatur. gr. 8. (VII, 392 S.) Strassburg 886, Trübner. * 8 —

— die Brüder Grimm. Festrede, gehalten am 4. Jan. 1885 zu Hanau. In erweiterter Gestalt hrsg. gr. 8. (31 S. mit Holzschn.-Portr.) Frankfurt a. M. 885, Literar. Anstalt. — 75

— die altdeutschen Handschriften, s. Katalog der Handschriften der Universitäts-Bibliothek in Heidelberg.

— die schweizer Minnesänger, s. Bibliothek älterer Schriftwerke der deutschen Schweiz.

— das Nibelungenlied, s. Classiker, deutsche, des Mittelalters.

Bärwinkel, der evangelische Bund zur Wahrung der deutsch-protestantischen Interessen, s. Flugschriften des Evangelischen Bundes.

Bärwinkel, das Lutherfestspiel von Hans Herrig in seiner Bedeutung für die evangelische Kirche und für die nationale Kultur. Vortrag, gehalten in Naumburg und Erfurt. gr. 8. (40 S.) Halle 888, Strien. * — 40

—— die Restauration der Regler Kirche in Erfurt und die Geschichte ihrer Gemeinde in den letzten 25 Jahren seit der Restauration der Kirche. Eine Festschrift zum 25jähr. Jubiläum der Restauration und zum 750jähr. Jubiläum des Bestehens der Regler Kirche, nebst einem Anhang, einen kurzen Abriß der Geschichte der Gemeinde von ihren ersten Anfängen an enthaltend, verf. von Lorenz. gr. 8. (88 S.) Erfurt 885, (Villaret.) * — 60

Bärwinkel, Fritz, Plänkeleien. Poetisch-satir. Streifzüge durch eine werdende Großstadt. 8. (IV, 183 S.) Leipzig 888, Roßberg'sche Buchh. ** 1 —

Barwinski, die Gymnastik als Erziehungs- und Heilmittel. gr. 8. (24 S.) Weimar 886, (Hoffmann's Hofbuchh.) — 60

—— Wasserheilanstalt Bad Elgersburg, s. Reisebücher, Thüringer.

Barwinski, Bernh., Quaestiones ad Dracontium et Orestis tragoediam pertinentes. Quaestio I. De genere dicendi. Dissertatio inauguralis. gr. 8. (109 S.) Göttingen 887, (Vandenhoeck und Ruprecht.) * 2 —

Bary, A. de, Beiträge zur Morphologie und Physiologie der Pilze. 1. Reihe: Protomyces und Physoderma. Exoascus Pruni und die Taschen oder Narren der Pflaumenbäume. Zur Morphologie der Phalloideen. Syzygites megalocarpus. 2. unverand. Abdr. gr. 4. (94 S. mit 6 Taf.) Basel 888, Schwabe. * 8 —

Aus: Abhandlungen der Senckenbergischen naturforschenden Gesellschaft, besonders abgedruckt.

—— Vorlesungen über Bacterien. 1. Aufl. (VI, 146 S. mit 18 Fig. in Holzschn.) 1885; 2. verb. Aufl. gr. 8. (VI, 158 S. mit 20 Fig. in Holzschn.) Leipzig 887, Engelmann. * 3 —

Bary, Alex., Beiträge zur Baryumwirkung. Inaugural-Dissertation. gr. 8. (157 S.) Dorpat 888, (Karow.) * 2 —

Basch, v., die Entfettungscur in Marienbad. Ein Beitrag zur Therapie der Kreislaufstörungen. gr. 8. (22 S.) Wien 885, Perles. * 1 —

Aus: Centralblatt für die gesammte Therapie, besonders abgedruckt.

—— die Theorien des Hrn. Prof. Oertel in München, beleuchtet. gr. 8. (27 S.) Wien 886, (Braumüller.) * — 80

Aus: Medicinische Blätter, besonders abgedruckt.

Basch, Jul., Geschäfts-Tabelle für das Amtsgericht I und das Landgericht I in Berlin. qu. gr. Fol. Berlin 887, J. J. Heine. ** — 50

—— die preußischen Grundbuchgesetze nebst Kosten- und Stempelgesetzen mit Anmerkungen. Handausg. zum prakt. Gebrauche. 8. (VIII, 251 S.) Ebendas. 888. * 2 80

geb. * 3 25

—— allgemeines deutsches Handelsgesetzbuch und allgemeine deutsche Wechselordnung, nebst Einführungs- und Ergänzungsgesetzen. [Ausg. ohne Seerecht.] Erläutert durch die Rechtsprechung des Reichsgerichts und des vormal. Reichs-Oberhandelsgerichts. 2. verb. Aufl. 8. (VII, 392 S.) Berlin 885, H. W. Müller. geb. * 2 —

—— dass. — [Ausg. mit Seerecht.] 2. verb. Aufl. 8. (VIII, 642 S.) Ebendas. 885. geb. * 4 —

—— allgemeine deutsche Wechselordnung und Wechselstempelsteuergesetz, erläutert durch die Rechtsprechung des Reichsgerichts und des vormal. Reichs-Oberhandelsgerichts. 2. verb. Aufl. 12. (IV, 93 S.) Ebendas. 885. cart. * — 75

Basch, S. v., die cardiale Dyspnoe und das cardiale Asthma, s. Zeit- und Streitfragen, klinische.

—— der Sphygmomanometer und seine Verwerthung in der Praxis. gr. 8. (40 S.) Berlin 887, Hirschwald. * 1 —

Aus Berliner klinische Wochenschrift, besonders abgedruckt.

Basche, F., die Arbeit der Tractat-Gesellschaft, ein Zeugniß von Christo. Apostel-Gesch. 1, 8. Predigt am 6. Jahresfest der Deutschen Evangel. Buch- und Tractat-Gesellschaft gehalten am Himmelfahrtstage, den 14. Mai 1885 Abends 6 Uhr in der Dankeskirche zu Berlin. 8. (11 S.) Berlin 885, Deutsche evangel. Buch- und Tractat-Gesellschaft. * — 10

Basedow, Hans v., Dolores. Drama in 4 Aufzügen. 8. (99 S.) Leipzig 887, Mutze. * 1 50

—— vor's Gericht. Drama in 3 Akten. 8. (XII, 100 S.) Leipzig 888, Friedrich. * 1 —

Basedow, J. W., ausgewählte Schriften, s. Bibliothek pädagogischer Klassiker.

Baserin, Oscar, über den Eisengehalt der Galle bei Polycholie. Inaugural-Dissertation. 8. (19 S.) Königsberg i. P. 888, (Koch's Antiq.) ** — 80

Basile, Giambattista, der Pentamerone oder die Erzählungen der Frauen des Prinzen Thaddäus. Aus dem Ital. verdeutscht von Paul Heichen. 8. (VIII, 393 S.) Berlin 888, Neufeld und Mehring. * 4 —

Baskerville, A., an English Grammar for the use of the Germans. 5th edit. gr. 8. (VIII, 182 S.) Köln 884, DuMont-Schauberg'sche Buchh. * 2 20

Bassano, Daniel v., das Geheimniß der göttlichen Liebe in der geistlichen Vereinigung. Ein kathol. Gebetbuch. Mit Erlaubniß des Verf. aus dem Ital. übers. von Benedictus Bechte. 12. (XV, 380 S.) Augsburg 888, Literar. Institut von Dr. M. Huttler. 3 —

geb. in Leder ℳ 5.—; in Calico * 4 —

Basse, Wilh., das Rittergeschlecht und die Stadt Cronberg im Taunus. Histor. Versuch. 8. (IV, 63 S. mit 1 Photolithogr.) Frankfurt a. M. 886, Gebr. Knauer. * 1 50

Bassermann, Heinr., Entwurf eines Systems evangelischer Liturgik. gr. 8. (IV, 68 S.) Stuttgart 888, Cotta'sche Buchh. * 1 20

—— Festpredigt, gehalten bei der 2. Jahresversammlung des Allgemeinen evangelisch-protestant. Missionsvereins in der Augustinerkirche zu Gotha am 17. Aug. 1886. gr. 8. (15 S.) Gotha 886, Thienemann. * — 40

—— Handbuch der geistlichen Beredsamkeit. gr. 8. (X, 638 S.) Stuttgart 885, Cotta'sche Buchh. * 10 —

—— akademische Predigten. gr. 8. (XVI, 238 S.) Ebendas. 886. * 3 —

Basset, O., Heilkunde für das Volk. Versuch zur Zeitgeschichte der Heilkunde. gr. 8. (37 S.) Glogau 885, Zimmermann. * 1 50

Aus: Unsere Zeit, besonders abgedruckt.

Bassfreund, Jac., über das zweite Prinzip des Sinnlichen oder die Materie bei Plato. gr. 8. (74 S.) Leipzig 886, Fock. * 1 50

Bassiner, Hugo, praktisches Handbuch für Dekorations- und Zimmer-Maler, Schilder-Maler, Vergolder, Lackirer und Fachgenossen. 12. (88 S.) Lübben 887, Volger. cart. * 2 —

Bassinordnung der kaiserl. Werft zu Wilhelmshaven. [§ 1462 der V. D. O.] gr. 8. (20 S.) Berlin 888, Mittler und Sohn. * — 40

Bäßler, Ferd., Abriß der Kirchengeschichte für Gymnasien. 4. Aufl. 8. (VII, 96 S.) Berlin 885, v. Decker. cart. * 1 50

—— die schönsten Heldengeschichten des Mittelalters. Ihren Sängern nacherzählt. 4. Aufl. 2. Heft: Der Nibelungen Noth. Für die Jugend und das Volk bearb. 12. (197 S.) Rudolstadt 886, Hartung und Sohn. * 1 25

1. und 3.–5. Heft. Ebendas. 1885–88. ℳ 4.50.

Bastian, A., Afrika's Osten mit dort eröffneten Ausblicken. 1. Heft gr. 8. (64 S.) Berlin 885, Dummler's Verlag. * 1 20

Nicht weiter erschienen.

—— Allerlei aus Volks- und Menschenkunde. 2 Bde. gr. 8. (XI, 512; CXX, 380 S. mit 21 photolithogr. Taf.) Berlin 888, Mittler und Sohn. * 18 —

Bástian, A., allgemeine Begriffe der Ethnologie, s. Anleitung zur wissenschaftlichen Beobachtung auf Reisen.

—— bunte Bilder für die Spielstunden des Denkens auf 20 Tafeln. gr. 8. (XI, 140 S.) Berlin 888, Mittler und Sohn. * 3 —

Aus: Allerlei aus Volks- und Menschenkunde, besonders abgedruckt.

—— ethnologisches Bilderbuch mit erklärendem Text. 25 Taf., davon 6 in Farbendr., 3 in Lichtdr. Zugleich als Illustr. beigegeben zu dem Werke: Die Welt in ihren Spiegelungen unter dem Wandel des Völkergedankens. qu. Fol. (VI, 40 S. Text.) Ebendas. 887. * 12 —

Für die Käufer des Hauptwerks * 6 —

—— die Culturländer des alten America. 3. Bd.: Nachträge und Ergänzungen aus den Sammlungen des ethnologischen Museums. 1. Abthl. gr. 8. (200 S. mit 6 Taf.) Berlin 886, Weidmann'sche Buchh. * 9 —

1. und 2. Bd. Ebendas. 1878. *ℳ 40.—; ermässigter Preis *ℳ 26.—.

—— Indonesien oder die Inseln des malayischen Archipel. 2. und 3. Lfg. gr. 8. Berlin, Dümmler's Verlag. * 18 —

Inhalt:

Lfg. 2. Timor und umliegende Inseln. Reise-Ergebnisse und Studien. (LXXIV, 116 S. mit 2 Lichtdr.-Taf.) 885. *ℳ 6.—.

„ 3. Sumatra und Nachbarschaft. Reise-Ergebnisse und Studien. (XXX, 139 S. mit 4 Taf. und 4 Bl. Erklärungen.) 886. *ℳ 7.—.

1. Lfg. Ebendas. 1884. *ℳ 5.—.

—— zur Lehre von den geographischen Provinzen. gr. 8. (XXV, 118 S.) Berlin 886, Mittler und Sohn. * 2 75

—— der Papua des dunkeln Inselreichs im Lichte psychologischer Forschung. gr. 8. (XX, 368 S.) Berlin 885, Weidmann'sche Buchh. * 7 —

—— in Sachen des Spiritismus und einer naturwissenschaftlichen Psychologie. gr. 8. (XX, 216 S.) Berlin 886, Nicolai'sche Verlagsb. * 4 —

—— die Seele indischer und hellenischer Philosophie in den Gegensätzen moderner Geisterseherei. gr. 8. (XLVIII, 223 S.) Berlin 886, Weidmann'sche Buchh. * 6 —

—— die Welt in ihren Spiegelungen unter dem Wandel des Völkergedankens. Prolegomena zu einer Gedankenstatistik. gr. 8. (XXVIII, 480 S.) Berlin 887, Mittler und Sohn. * 9 —

Vgl.: Bastian, A., ethnologisches Bilderbuch.

Baethgen, Ernst, de vi ac significatione galli in religionibus et artibus Graecorum et Romanorum. Dissertatio inauguralis. gr. 8. (41 S.) Göttingen 887, (Vandenhoeck und Ruprecht.) * 1 —

Baethgen, Friedr., Beiträge zur semitischen Religionsgeschichte. Der Gott Israel's und die Götter der Heiden. gr. 8. (316 S.) Berlin 888, Reuther. * 10 —

—— Evangelien-Fragmente. Der griech. Text des Curetonschen Syrers, wiederhergestellt. gr. 8. (96, 92 S.) Leipzig 886, Hinrichs' Verlag. * 10 —

Batsch' Leitfaden für den theoretischen Unterricht des Kanoniers der Feld-Artillerie. Nach den neuesten Verordnungen bearb. von Gottschalk. 15.—18. Aufl. 16. (XII, 356 S. mit Illustr.) Berlin 885—88, Liebel. * — 75

Bätschi, Joos, über das Requisit der Vitalität für den Beginn der Persönlichkeit. gr. 8. (141 S.) Zürich 887, (Schulthess.) * 2 40

Battig, Gust., Erinnerungsblätter. Gesammelt aus seinem 33jähr. Lehrerleben. gr. 8. (III, 111 S.) Breslau 888, Preuß und Jünger. * 1 20

Battke, Gust., Jugendfreund. Eine Auswahl ein-, zwei- und dreistimm. Lieder, zum Schulgebrauch geordnet und hrsg. 3. Heft: Zwei- und dreistimm. Lieder. 6. Aufl. 12. (IV, 100 S.) Königsberg 885. Leipzig, Strübig. cart. * — 50

Bau, Alex., Handbuch für Insekten-Sammler. 2 Bde. 8. Magdeburg, Creutz'sche Buchh. *ℳ 11.—; geb. * 13 —

Inhalt:

Bd. 1. Handbuch für Schmetterlings-Sammler. Beschreibung und Naturgeschichte aller in Deutschland, Oesterreich-Ungarn und der Schweiz vorkommenden Groß- und der vorzugsweise gesammelten Klein-Schmetterlinge in systemat. und analyt., zum Selbstbestimmen geeigneter Anordnung. (IV, 420 S. mit zahlreichen naturgetreuen, in den Text gedr. Abbild.) 886. *ℳ 5.—.; geb. *ℳ 6.—.

Bd. 2. Handbuch für Käfer-Sammler. Beschreibung der in Deutschland, Oesterreich-Ungarn und der Schweiz vorkommenden Coleopteren. (IV, 424 S. mit 144 naturgetreuen Zeichnungen im Text.) 888. *ℳ 6.—.; geb. *ℳ 7.—.

Bau- und Submissions-Anzeiger, allgemeiner. Offerten-Blatt für das Baugewerbe und Organ für das gesammte Submissionswesen. Jahrg. 1887/88. 52 Nrn. (à Nr. 1½ Bog.) gr. 4. Wien, (Sallmayer und Comp.) ** 8 —

Bauausführungen, die, auf der Eisenbahnstrecke Berlin-Blankenheim. Fol. (17 S. mit Fig. und 7 Kpfrt.) Berlin 883, Ernst und Korn. cart. * 10 —

Aus: Zeitschrift für Bauwesen, besonders abgedruckt.

Bauberger, B., s. Beatushöhle, die. — Bilder aus dem Leben. — Einsiedler, der, am Karmel. — Elsbeth vom Riehhof. — Erzählungen und Märchen. — Geschichte, die, von den Spielern. — Heinrich von Dinkelsbühl. — Klausnerin, die, vom Karrenberge. — Köhler, der, aus Valencia. — Negerin, die, von Guyana. — Otto von Regensberg. — Parabeln, Sagen und Erzählungen. — Scenen und Gespräche.

Bauch, Alfred, die Markgrafen Johann I. und Otto III. von Brandenburg in ihren Beziehungen zum Reich. 1220—1267. Anhang: Reichslegat Gebhard v. Arnstein, ein Brandenburger im Dienste Kaiser Friedrichs II. Die Initiative zur Wahl Richards v. Cornwall zum röm. König. gr. 8. (VIII, 158 S.) Breslau 886, Trewendt. * 4 —

Bauch, Gust., Caspar Ursinus Velius, der Hofhistoriograph Ferdinands I. und Erzieher Maximilians II. Lex.-8. (84 S.) Budapest 886, Kilián. * 2 —

Bauch, Herm., is Monopol oder Kupp muuß ma hoan. Humoristische Scene in schles. Mundart. 8. (13 S.) Schweidnitz 886, Heege. * — 50

—— Quietschvergnügt. Schnoten in schles. Mundart. Mit einem Vorwort von Max Heinzel. 8. (VI, 126 S.) Breslau 886, Max und Comp. * 1 60

Baudenkmale, die, in der Pfalz, gesammelt und hrsg. von der Pfälzischen Kreisgesellschaft des bayer. Architecten- und Ingenieur-Vereins. 2.—5. Lfg. hoch 4. (S. 17—177 mit eingedr. Illustr. und Lichtdr.-Taf.) Ludwigshafen 885—88, (Kayserborn.) à Lfg. *ℳ 2.—. * 8 —

—— dass. — 2. Aufl. 1. und 2. Lfg. hoch 4. (II, S. 1—62 mit eingedr. Illustr. und Lichtdr.-Taf.) (Ebendas.) 886. à Lfg. *ℳ 2.—. * 4 —

Baudenkmäler, die, der Prov. Pommern. Hrsg. von der Gesellschaft für pommersche Geschichte und Alterthumskunde. 1. Thl.: Der Reg.-Bez. Stralsund. Bearb. von E. v. Haselberg. 2. und 3. Heft. gr. 8. Stettin, (Saunier's Buchh.) * 6 50

Inhalt:

Heft 2. Der Kreis Greifswald. (S. 63—192 mit eingedr. Holzschn.) 885. *ℳ 4.—.

„ 3. Der Kreis Grimmen. (S. 193—260 mit eingedr. Fig.) 888. *ℳ 2.50.

1. Heft. (Ebendas.) 1881. *ℳ 2.—.

Bau- und Kunstdenkmäler, die, der Rheinprovinz. Beschrieben und zusammengestellt im Auftrage und mit Unterstützung des Provinzialverbandes der Rheinprovinz. 1. Bd.: Reg.-Bez. Coblenz von Paul Lehfeldt. gr. 8. (X, 796 S.) Düsseldorf 886, Voss und Comp. * 12 —

—— —— Thüringens. Im Auftrag der Regierungen von Sachsen-Weimar-Eisenach, Sachsen-Meiningen-Hildburghausen, Sachsen-Altenburg, Sachsen-Coburg und Gotha, Schwarzburg-Rudolstadt, Reuss ält. Linie und Reuss jüng.

Linie bearb. von Paul Lehfeldt. 1.—4. Heft. Lex.-8. Jena 888, Fischer. * 17 50

Inhalt:
Heft 1. Grossherzogth. Sachsen-Weimar-Eisenach. Amtsger.-Bez. Jena. (XVI, 244 S. mit 100 Abbild. im Text und 20 Bildern in Lichtdr.) *ℳ 8.
» 2. Herzogth. Sachsen-Altenburg. Amtsger.-Bez. Roda. (V, 59 S. mit eingedr. Illustr. und 7 Lichtdr.-Taf.) *ℳ 3.50.
» 3. —— dass. — Amtsger.-Bez. Kahla. (VI, S. 1—190 mit eingedr. Illustr. und Taf.) *ℳ 5.—.
» 4. —— dass. — Amtsger.-Bez. Eisenberg. (VIII, S. 191—335 mit Illustr.) *ℳ 2.

Bau- und Kunstdenkmäler, die, der Prov. Westpreussen. Hrsg. im Auftrage des westpreuss. Provinzial-Landtages. 3.—5. Heft. gr. 4. Danzig, (Bertling.) à Heft *ℳ 6.—. * 18 —

Inhalt:
Heft 3. Der Kreis Pr.-Stargard. (VII, S. 151—256 mit 68 in den Text gedr. Holzschn. und 15 Kunstbeilagen.) 886.
» 4. Die Kreise Marienwerder [westlich der Weichsel], Schwetz, Konitz, Schlochau, Tuchel, Flatow und Dt. Krone. (VII, S. 257—457 mit 97 in den Text gedr. Holzschn., 5 Beilagen und 1 Übersichtskarte.) 887.
» 5. Der Kreis Kulm. (2. Bd. VII, S. 1—94 mit 80 in den Text gedr. Holzschn. und 11 Kunstbeilagen.) 888.

Baudisch, J., Schul-Commentar zu Milton's „Paradise lost", Gesang I—VI. gr. 8. (IV, 82 S.) Salzburg 885. (Wien, Pichler's Wwe. und Sohn.) * 1 60

—— dass. — Gesang I—XII. gr. 8. (IV, 146 S.) Ebendas. 887. * 3 —

Bauen, das, mit gegebenen Steinformen. Eine Sammlung zahlreicher Steinzeichnungen und Bauvorbilder, entworfen und ausgeführt in Dr. Richter's Kunst-Anstalt, Rudolstadt, Thüringen. 12. (72 S.) Leipzig 887, Leipziger Lehrmittel-Anstalt von Dr. O. Schneider. * — 20

Bauer als König Herodes oder „Wer sich mit Studenten einläßt". Schwank in 2 Aufzügen vom Verfasser des Gesellen-Liederbuches „Feierabend". 3. verb. Aufl. 8. (32 S.) Paderborn 888, Esser. * — 50

—— westfälischer. Redact.: R. Faßbender. Jahrg. 1885. 12 Nrn. gr. 8. (IV, 292 S.) Münster, (Theissing'sche Buchh.) * 1 50

—— dass. — Vereinsschrift des Westfäl. Bauernvereins. Redact.: R. Faßbender. [17.] und 18. Jahrg. 1886 und 1887. à Jahrg. 12 Nrn. gr. 8. (IV, 300; IV, 332 S.) (Ebendas.) à Jahrg. * 1 50

—— dass. — 19. Jahrg. 1888. 12 Nrn. (à Nr. ca. 1½ Bog.) gr. 8. (Ebendas.) * 3 —

—— Westpreußischer. Organ des Westpreußischen Bauernvereins. Redakt.: A. Poljin. 12 Nrn. gr. 8. (192 S.) Danzig 883—85, Dr. B. Lehmann'sche Buchh. * 1 50
Die Fortsetzung erscheint u. d. T.:
—— West- und Ostpreußischer. Organ des West- und Ostpreußischen Bauernvereins. Redakt.: Aug. Schacht. 4.—6. Jahrg. 1886—1888. à Jahrg. 6 Nrn. (Bog.) gr. 8. Ebendas. à Jahrg. * 1 20

—— der Zürcher. Organ des zürcher. Vereines für Landwirthschaft und Gartenbau. Redact.: J. Frid. 16. Jahrg. 1885. 26 Nrn. (Bog.) gr. 4. Zürich, Herzog. * 5 —
Die Fortsetzung erscheint im Verlage der Genossenschafts-Druckerei in Zürich.

Bauer (I.), offener Brief an den ungenannten und unbekannten Verfasser des 3. Aufsatzes in dem Schriftchen: „Beleuchtung der Verhandlungen der bayer. Generalsynode 1885 in drei Punkten. Nürnberg, Löhe's Buchh. 1887". gr. 8. (8 S.) Schwabach 887. (Nürnberg, Raw'sche Buchh.) — 20
Bgl.: Beleuchtung der Verhandlungen der bayer. General-Synode vom J. 1885 in drei Punkten.

Bauer (II.), Festpredigt, s. Ehlers.

Bauer, Adf. (I.), Sprachbüchlein für Elementarschüler im 2. und 3. Schuljahr. Unter zu Grundelegung des Unterklassenlesebuches von Gr. Fischer bearb. 3. Aufl. 8. (56 S.) Schweinfurt 887, Stör. * — 25

Bauer, Adf. (II.), Thukydides und H. Müller-Strübing. Ein Beitrag zur Geschichte der philolog. Methode. gr. 8. (31 S.) Nördlingen 887, Beck'sche Buchh. * — 70

Bauer, Alexander, Chemie und Alchymie in Österreich bis zum beginnenden XIX. Jahrh. Eine Skizze. 8. (IV, 85 S. mit 1 Taf.) Wien 888, Lechner's Verlag. * 2 —

Bauer, B., nach dem heil. Lande. Reise nach Italien, Ägypten und Palästina. 8. (VII, 509 S. mit zahlreichen Illustr.) Schopfheim 887, Selbstverlag des Verfassers. * 2 80

Bauer, Bruno, der Einfluß Frankreichs auf die preußische Politik und die Entwickelung des preußischen Staates. Dargestellt an den Bündnissen, Verträgen und gegenseit. Beziehungen. Histor. Studie. gr. 8. (IV, 199 S.) Hannover 888, Weichelt. * 2 —

—— Hohenstaufen-Welfen und Hohenzollern. Eine historische Studie. gr. 8. (72 S. mit 2 Stammtaf.) Ebendas. 885. * 1 20

Bauer, E., das Capital und die Capitalmacht. Grundsätze und Thatsachen zum Verständniß der socialen Frage. 8. (IV, 187 S.) Leipzig 888, Grimm. * 1 —

Bauer, Eb., und A. Tschiebel, Methodik des Unterrichts in der Geometrie und im geometrischen Zeichnen, s. Handbuch der speciellen Methodik.

Bauer, Friedr., Grundzüge der neuhochdeutschen Grammatik für höhere Bildungsanstalten und zur Selbstbelehrung für Gebildete. 20. [der neuen Folge 3.] Aufl., bearb. von Konr. Duden. gr. 8. (XVI, 216, 75 S.) Nördlingen 887, Beck'sche Buchh. * 2 —

Bauer, G. (I.), die Gesundheitspflege in der Schule. Vortrag, gehalten auf der Volksschullehrer-Konferenz in Erfurt am 30. Juni 1887. gr. 8. (III, 50 S.) Langensalza 888, Beyer und Söhne. * — 50

Bauer, G. (II.), Prüfungsdiktate, gegeben im Früh- und Spätjahre zum Eintritt in die 1. Klasse des humanist. und realist. Gymnasiums und in die 1. und II. Klasse der Realanstalt. Gesammelt und für die Hand des Schülers bearb. nach der neuesten deutschen Rechtschreibung. 8. Aufl., durchges. und verm. von K. Ed. Fetzer. 8. (VII, 88 S.) Stuttgart 887, Levy und Müller. cart. * — 60

—— praktischer Unterrichtsgang im Rechtschreiben für die ersten Schuljahre, nebst einem Anhang prosaischer und poetischer Diktate, bearb. nach den neuesten amtl. festgestellten Regeln der deutschen Rechtschreibung. 14. verb. Aufl. 8. (VIII, 120 S.) Stuttgart 885, Ch. Belser'sche Verlagsh. cart. ** — 65

Bauer, Geo. (I.), das Asthma, seine Entstehung, Wesen und Heilung. Gemeinverständlich dargestellt. gr. 8. (45 S.) Berlin 887, Steinitz. * 1 50

Bauer, Geo. (II.), [Juraj], sprachwissenschaftliche Kombinatorik. Ein Vorschlag, Volapük vokalreicher und dennoch etwas kürzer darzustellen. gr. 8. (XII, 36 S. mit dem Bildniss des Weltsprache-Erfinders.) Agram 886, (Suppan's Universitäts-Buchh.) * — 60

—— Spelin. Eine Allsprache, auf allgemeinen Grundlagen der sprachwissenschaftl. Kombinatorik aufgebaut. gr. 8. (VIII, 71 S.) Agram 888, Suppan. * 1 20

—— Volapük und meine sprachwissenschaftliche Kombinatorik. Allgemeines, Kritik und Vorschläge. gr. 8. (32 S.) Agram 887, Suppan's Universitäts-Buchh. * — 60

Bauer, H., der verzauberte Apfel. Eine Seminaristengeschichte. 12. (IV, 143 S.) Stuttgart 886, Lutz. * 1 50

—— der verzauberte Apfel oder Hugendubels Leiden. Eine seltsame und klaglich zu lesende Historie in 6 Abenteuern. 2. Aufl. Illustriert von E. Klein. 8. (143 S.) Ebendas. 886. * 2 50
cart. * 3 —

—— dass. — 3. Aufl. Illustriert von E. Klein. 8. (143 S.) Ebendas. 888. *ℳ 2.—.; cart. * 2 50

Bauer, Heinr., Gott mit Dir! Der Festgruß unseres Volkes an seinen Kaiser und König. Predigt, gehalten am 3. Jan.

1886. 2. Aufl. 8. (15 S.) Frankfurt a. M. 886, [Drescher.] Leipzig, Wilh. Weber. * — 20

Bauer, Heinr., Wilhelm I. und Friedrich III. Zwei Trauerreden. gr. 8. (20 S.) Frankfurt a. M. 888, Diesterweg. * — 40

Bauer, J., über die Konservierung der Kohlensäure des Bieres. Vortrag, gehalten im polytechn. Verein in München. Lex.-8. (20 S. mit Fig.) München 886, (Literarisch-artist. Anstalt.) * 1 —
Aus: Bayerisches Industrie- und Gewerbeblatt, besonders abgedruckt.

Bauer, Jos., das deutsche Aerzterecht. Die deutsche Aerzte-gesetzgebung, für Aerzte, Wund-Aerzte, Zahn-Aerzte und Thier-Aerzte, sowie Studierende der Medicin, unter Mitwirkung von P. Olitsch zusammengestellt und erläutert. gr. 8. (152 S.) Leipzig 888, Ernst Meißner. *ℳ 4.—.; geb. * 5 20

—— Wie kann sich die Ehefrau ihr eingebrachtes Vermögen erhalten? Für Kaufleute, Gewerbetreibende, Landwirthe, Beamte, Private u. s. w. auf Grund der Reichs- und Landesgesetze gemeinverständlich dargestellt. 8. (VI, 37 S.) Ebendas. 888. * 1 —

—— aus welchen Gründen kann eine Ehe geschieden werden? Eine erschöpfende Darstellung des in Deutschland geltenden Ehescheidungsrechtes. 8. (92 S.) Leipzig 888, Spohr. * 1 —

—— das Recht des Angeklagten in Strafsachen. Ein Ratgeber für Jedermann, insbesondere für Schöffen und Geschworene, auf Grund der Reichsgesetze gemeinverständlich bearb. 8. (IV, 92 S.) Leipzig 888, H. Bennewitz. * 1 —

—— das Recht des Arbeiters. Auf Grund der ergangenen deutschen Reichs-Gesetze gemeinverständlich dargestellt. 8. (89 S.) Leipzig 888, Leopold und Bär. — 60

—— das Recht der Frau. Eine gemeinverständl. Darstellung der in Bezug auf das weibl. Geschlecht ergangenen deutschen Reichs- und Landesgesetze. 12. (IV, 176 S.) Leipzig 888, Ernst Meißner. * 1 80

—— Rechte und Pflichten der Handlungsgehilfen, Prokuristen, Handlungsbevollmächtigten, Reisenden und kaufmännischen Lehrlinge. Auf Grund des Handelsgesetzbuches und der einschläg. Reichsgesetze unter Benutzung der ergangenen Entscheidungen bearb. gr. 8. (40 S.) Leipzig 888, Glöckner. * 1 —

—— Wie errichtet man rechtsgültig ein Testament? Eine erschöpfende, gemeinverständl. Darstellung der in Deutschland in Bezug auf die Errichtung von Testamenten, Kodizillen und Erbverträgen geltenden Rechte. 8. (103 S.) Leipzig 888, Spohr. * 1 —

Bauer, Jul., Buchhaltung für Brauereien. gr. 8. (137 S.) Wien 885, (Edm. Schmid.) * 3 60

Bauer, Juraj, s. Bauer, Geo. (II.)

Bauer, L., und G. N. Marschall, deutsches Lesebuch für die Oberklassen der Volksschulen. 1. Hälfte. 5. Schulj. 2. Aufl. gr. 8. (XII, 258 S.) München 884, Oldenbourg, Abth. für Schulbücher. **ℳ 1.20.; geb. ** 1 60
2. Hälfte. Ebendas. 1877. **ℳ 1.20.

Bauer, L. N., deutsche Elementar-Gramatik. Nach dem gegenwärtigen Standpunkte der Sprachwissenschaft. Ein Hilfsbuch zum deutschen Sprachunterricht in den Haupt- und Mittelschulen. 33.—37. verb. und stark verm. Aufl. 8. (139 S.) Budapest 884—87, Lauffer's Verlag. geb. * — 68

Bauer, Martin, Enid. Roman. 2 Bde. 8. (274; 275 S.) Breslau 887, Schottländer. *ℳ 9.—.; geb. * 11 —

—— unter Rosen. Roman. 8. (260 S.) Ebendas. 885. * 4 —
geb. * 5 —

Bauer, Max, Lehrbuch der Mineralogie. gr. 8. (XI, 562 S. mit 588 Holzschn.) Berlin 886, Guttentag. * 12 —
geb. * 14 —

Bauer, Max [† Rusticus], ein Jahr Berliner Leben. Humoristische gereimte Chronik. gr. 8. (VIII, 192 S. mit 8 Illustr.) Berlin 885, Eckstein Nachf. *ℳ 2.—.; geb. * 3 —

—— Berliner Lust und Laune. Humoristische gereimte Chronik. 2. Aufl. gr. 8. (III, 162 S.) Berlin 886, Gerstmann's Verl. * 2 —

Bauer, Mich., der Elementar-Gesangunterricht in Schule und Haus. 3. Aufl. 8. (III, 64 S.) Troppau 887, Buchholz und Diebel. * — 60

—— prima vista. Eine Gesanglehre in Form von streng progressiv geordneten Übungen für Schulen. 5. Aufl. gr. 8. (35 S.) Wien 886, Manz'sche Hof-Verlags- und Universitäts-Buchh. * — 40

Bauer, O. G., Freud und Leid. Gedichte. 3. Ausg. 12. (133 S.) Leipzig 886, U. Kracht Nachf. geb. * — 80

Bauer, Otto, die Dareingabe beim Kauf nach römischem Rechte. gr. 8. (80 S.) München 887, Schweitzer. * 1 50

Bauer, Reinh. Walther, über den aus Agar-Agar entstehenden Zucker, über eine neue Säure aus der Arabinose, nebst dem Versuch einer Classification der gallertbildenden Kohlehydrate nach den aus ihnen entstehenden Zuckerarten. Inaugural-Dissertation. gr. 8. (31 S.) Leipzig 885, (Fock.) * 1 —

Bauer, Rob., Peter Vischer und das alte Nürnberg, s. Sammlung gemeinverständlicher wissenschaftlicher Vorträge.

Bauer, Wolfg., Übungsbuch zum Übersetzen aus dem Deutschen ins Griechische. (In 3 Tln.) 1. Tl.: Formenlehre. 2 Hälften. 8. Aufl., nach dem Tode des Verf. mit einem Vokabular hrsg. von Aug. Brunner. gr. 8. Bamberg, Buchner'sche Buchh. * 4 20
Inhalt:
Hälfte 1. Lehrstoff der 6. Lateinklasse mit Vokabular. (VIII, S. 1—96; Vokabular 24 S.) 886. *ℳ 1.80.
* 2. Lehrstoff der 5. Lateinklasse, nebst Vokabular (VIII, S. 97—215; Vokabular 32 S.) 884. *ℳ 2.40.

—— dass. — 2. und 3. Tl. 5. Aufl. gr. 8. Ebendas.
à Tl. *ℳ 2.60. * 5 20
Inhalt:
Tl. 2. Syntax. (VI, 237 S.) 885.
* 3. Aufgaben zu griechischen Stilübungen für die oberen Gymnasialklassen. 5. Aufl. von Friedr. Horn. (VIII, 191 S.) 887.

—— und Lor. Englmann, Aufgaben zu lateinischen Stilübungen. 2 Tle. gr. 8. Ebendas. à Tl. *ℳ 2.60. * 5 20
Inhalt:
Tl. 1. [Secunda.] 5. und 6. Aufl. (IV, 222 S.) 885,84.
* 2. [Prima.] 4. und 5. Aufl., nach dem Tode der Verf. mit einem Anhang, stilist. Bemerkungen, hrsg. von Joh. Gerstenecker. (IX, 229 S.) 885,84. Anhang und die in die 4. Aufl. neu aufgenommenen Übungsstücke allein (99 S.) * 60 Pf.

Bauermeister, M., eine komische Alte, in sicherer Hut, } s. Wallner's allgemeine Schaubühne.

—— Peti der Zigeuner, s. Bloch's, Ed., Theater-Gartenlaube Nr. 135.

—— er macht Visite, s. Bloch's, Ed., Theater-Correspondenz.

Bauermeister, Wilh., zur Philosophie des bewussten Geistes. Eine Entwickelung des Gottesbegriffes aus der Geschichte der Religion und Philosophie. 1. Abthl.: Die Hypothese. gr. 8. (105 S.) Hannover 888, Helwing'sche Verlagsh. * 3 —

Bauernfeind, Carl Max v., staatswirthschaftliches Bauwesen und technischer Unterricht in Bayern unter König Ludwig I. Vortrag, gehalten bei der Schlussfeier der techn. Hochschule im 100. Jahre nach der Geburt König Ludwigs I. am 28. Juli 1886. gr. 4. (32 S.) München 886, (Franz' Verlag.) * 1 50

—— Ergebnisse aus Beobachtungen der terrestrischen Refraktion. 3. Mittheilung, enthaltend einen Rückblick auf frühere Mittheilungen, Darstellung der Beobachtungen des J. 1885 und Schlussbetrachtungen über die Theorie der atmosphär. Strahlenbrechung. gr. 4. (51 S. mit 1 Steintaf.) (Ebendas.) 888. ** 1 60
Aus: Abhandlungen der k. bayer. Akademie der Wissenschaften, besonders abgedruckt.
1. und 2. Mittheilung. (Ebendas.) 1880,83. *ℳ 9.

—— Gedächtnissrede auf Joseph v. Fraunhofer zur Feier seines 100. Geburtstags. gr. 8. (30 S.) (Ebendas.) 887. ** — 80

—— das bayerische Praecisions-Nivellement. 7. Mitteilung. gr. 4. (93 S.) (Ebendas.) 888. ** 2 80

—— Johann Georg v. Soldner und sein System der bayerischen Landesvermessung. Vortrag, gehalten bei der Jahres-

schlussfeier der königl. Techn. Hochschule in München am 27. Juli 1885. gr. 4. (23 S. mit J. G. Soldner's Lichtdr.-Bildnis.) (München 885, Franz' Verlag.) * 1 50

Bauernfeld, Alkibiades. Drama in 5 Akten. 8. (93 S.) Dresden 888, Ehlermann. * 1 60

—— poetisches Tagebuch. In zahmen Xenien von 1820 bis Ende 1886. 8. (V, 178 S.) Berlin 887, Freund und Jeckel. * 2 —

Bauernfreund, der. Kalender für Bürger und Landmann auf die J. 1886—1889. 3.—6. Jahrg. (Protestant. und kathol. Ausg.) 4. (à Jahrg. 40—60 S. mit Illustr.) Kaiserslautern, A. Gotthold's Verlag. à Jahrg. — 12

Bauern-Kalender, der, auf die J. 1886—1889. 4. (à Jahrg. 70—80 S. mit Illustr.) Langnau. (Bern, Jenni's Buchh.) à Jahrg. * — 40

—— allgemeiner, auf die J. 1886—1889. Illustrirtes Jahrbuch für Jedermann, und ein besonders wohlmeinender, unterhaltender Hausfreund und Rathgeber für den Landwirth, Oekonomen, Kleingrundbesitzer ꝛc. 4. (à Jahrg. 130—150 S.) Winterberg, Steinbrener. à Jahrg. * — 75

—— allgemeiner, für das J. 1886. (2. Jahrg.) gr. 8. (76 S. mit Illustr.) Essen, Silbermann. * — 50

Nicht weiter erschienen.

—— Frankfurter, für die J. 1887—1889 von Hans Hubert. 8. (à Jahrg. ca. 210 S. mit Illustr.) Frankfurt a. O., Trowitzsch und Sohn. à Jahrg. * 1 —

—— großer, mit Bildern auf die J. 1884—1889. 1.—6. Jahrg. Hrsgbr.: Frz. Schlinkert. gr. 8. (à Jahrg. ca. 130 S.) Wien, Fromme. à Jahrg. — 80

—— neuer, für die J. 1886—1889. 12. (à Jahrg. 48 S.) Wien, Perles. à Jahrg. * 24 Pf.; cart. à Jahrg. * — 40

—— norddeutscher. Ein Jahrbuch für die landwirthschaftliche Praxis von R. Pissnis. 1. Jahrg. 1889. gr. 8. (XLI, 248 S.) Kiel, Lipsius und Tischer. geb. * 2 50

—— illustrirter österreichischer, für die J. 1886—1888. 8. (à Jahrg. ca. 45 S. mit Illustr.) Wien, (Sallmayer'sche Buchh.) à Jahrg. * * — 24

—— rheinischer, für das J. 1888. 5. Jahrg. 8. (166 S. mit Illustr.) Kempen a. Rh., Klöckner und Mausberg. — 50

—— der schwäbische. Jahrg. 1886 u. fg., s. Möhrlin's, Fritz, schwäbischer Bauernfreund.

—— schweizerischer, für das J. 1887. 5. Jahrg. Hrsg. von F. Anderegg. 4. (76 S. mit Illustr.) St. Gallen, (F. B. Müller.) * — 40

—— westfälischer, auf die J. 1886 und 1887. Dem westfäl. Bauern-Verein gewidmet von einem Mitgliede desselben. 6. und 7. Jahrg. 8. (à Jahrg. 139 S.) Lingen, van Acken. à Jahrg. — 40

Nicht weiter erschienen.

Baugewerbe, das. Wochenschrift für baugewerbl. Praxis. Unter Betheiligung angesehener Mitarbeiter hrsg. von André Lambert und Ed. Stahl. 1. Jahrg. Mai 1885—April 1886. à Jahrg. 52 Nrn. (à Nr. 1—1½ Bog.) gr. 4. Karlsruhe, Bielefeld's Verlag. * 8 —

Nicht weiter erschienen.

Baugewerks-Blatt, deutsches. Wochenschrift für die Interessen des prakt. Baugewerks. Mit besond. Berücksicht. der Erfindungen im Hochbauwesen aller Länder. Neue Folge von J. A. Romberg's Zeitschrift für prakt. Baukunst. [45. Jahrg.] Redact.: H. Diesener. Unter Mitwirkung erster Kräfte. Neue Folge. 4. Jahrg. 1885. 52 Nrn. (à Nr. 2 Bog. mit Illustr.) Fol. Berlin, Engelmann. * 12 —

—— daſſ. — [46. Jahrg.] Redact.: R. Matthey. Unter Mitwirkung erster Kräfte. Neue Folge. 5. Jahrg. 1886. 36 Nrn. (à Nr. 2 Bog. mit Illustr.) Fol. Ebendaſ. * 12 —

—— daſſ. — Wochenschrift für die Interessen des prakt. Baugewerks. Neue Folge von J. A. Romberg's Zeitschrift für prakt. Baukunst. [47. Jahrg.] Redact.: R. Matthey. Unter Mitwirkung erster Kräfte. Neue Folge. 6. Jahrg. 1887. 36 Nrn. (à Nr. 2 Bog. mit Illustr.) Fol. Ebendaſ. * 12 —

Baugewerks-Blatt, deutsches. [48. Jahrg.] Redact.: R. Matthey. Unter Mitwirkung erster Kräfte. Neue Folge. 7. Jahrg. 1888. 36 Nrn. (Bog. mit Illustr.) Fol. Berlin, Engelmann. * 4 —

Baugewerks-Zeitung. Organ des Verbandes deutscher Baugewerksmeister und der Baugewerks-Berufsgenossenschaften. Zeitschrift für prakt. Bauwesen. Redact.: Bernh. Felisch. 17.—20. Jahrg. 1885—1888. à Jahrg. 104 Nrn. (Bog. mit eingedr. Holzschn.) gr. 4. Berlin, Expedition. à Jahrg. * 12 —

Bauhandwerker, der neue. Organ zur Vertretung der geist. und materiellen Interessen der Bauhandwerker Deutschlands. Redact. und Hrsgbr.: A. Bitter. 2. Jahrg. 1887/1888. 52 Nrn. (Bog.) Fol. Hamburg, (Jensen und Comp.) * 4 —

Nicht weiter erschienen.

Bauhofer, W., der Handarbeits-Unterricht für die männliche Jugend und der Slöjdunterricht in der Schule vom Standpunkte der Pädagogik, s. Erziehung, Unterricht, Schulwesen.

Bauhütte, die. Entwürfe im Stile des Mittelalters, angefertigt von Studirenden der techn. Hochschule zu Berlin unter Leitung von Carl Schaefer. 2 Bde. gr. Fol. Berlin, Wasmuth. In Mappe * 80 —

Inhalt:
Bd. 1. Kirchenbau. (60 Lichtdr.-Taf.) 885. *ℳ 40.—.
" 2. 1. Abthl. — dass. — (30 Lichtdr.-Taf.) 886. *ℳ 20.—.
2. Abthl.: Profanbau. (30 Lichtdr.-Taf.) 886. *ℳ 20.—.

—— die. Organ für die Gesamt-Interessen der Freimaurerei. Begründet und hrsg. von J. G. Findel. 28.—31. Jahrg. 1885—1888. à Jahrg. 52 Nrn. (Bog.) gr. 4. Leipzig, Findel. à Jahrg. * 10 —

—— die. Eine Sammlung architekton. Details. Hrsg. von H. Herdtle. 25.—42. Heft. hoch 4. (à Heft 12 autogr. Taf.) Stuttgart 885—87, Spemann. à Heft *ℳ 2.50. * 45 —

Bauindustrie-Zeitung, Wiener. Praktisch-bauindustrielles Organ für Architekten, Bau-Ingenieure, Baumeister etc., wie überhaupt für alle Bau-Interessenten. Mit besond. Rücksicht auf die gesammten baugeschäftl. Interessen sowie neue Erfindungen und Verbesserungen auf bautechn. und baugewerbl. Gebiete unter Mitwirkung bekannter Fachschriftsteller und Specialisten des Baufaches redig. und hrsg. von M. Grebner. Nebst Beilage: Wiener Bauten-Album, eine Sammlung von interessanten Fotogr.-(Lichtdr.-)Beilagen schöner, hervorragender Bauten von Wien und Umgebung etc. nach speciellen fotogr. Aufnahmen. 3. Jahrg. Octbr. 1885—Septbr. 1886. 52 Nrn. (à Nr. 1½—2 Bog. mit Illustr.) gr. 4. Wien, Administration. * 24 —

—— dass. — Redig. und hrsg. von M. Rohaczek und M. Grebner. Nebst Beilage: Wiener Bauten-Album. 4.—6. Jahrg. Octbr. 1886—Septbr. 1889. à Jahrg. 52 Nrn. (à Nr. 1½—2 Bog. mit Illustr.) gr. 4. Ebendas. à Jahrg. * 27 —

Bau-Instruction für die Organe der k. k. Staats- und Fonds-Forst- und Domänen-Verwaltung. Fol. (III, 50 S. mit 3 chromolithogr. Taf.) Wien 887, (Frick.) cart. * 4 —

—— über Anlage und Einrichtung von Schulgebäuden, welche der allgemeinen Schulpflicht dienen, sowie allgemeine Bestimmungen über die technischen Erfordernisse der Schulbaunentwürfe. Anweisung der königl. Regierung zu Breslau vom 22. März 1884. 2. Aufl. Lex.-8. (30 S. mit 7 Taf.) Breslau 886, Woywod. * — 80

Baukalender, deutscher. Bearb. von den Herausgebern der Deutschen Bauzeitung. 19.—22. Jahrg. 1886—1889. Nebst einer besond. Beigabe. gr. 16. (à Jahrg. ca. 580 S.) Berlin, (Toeche.) geb. in Leder à Jahrg. * 3 50

geb. in Brieftaschenform mit Schloss à Jahrg. * 4 —

—— österreichisch-ungarischer, für die J. 1886 und 1887. Bearb. unter Mitwirkung von Fachgenossen von M. Kulka. 5. und 6. Jahrg. gr. 16. (242, 130; VI, 244, 130 S.) Wien, Perles. geb. à Jahrg. * 3 40

—— dass. — für das J. 1888. Bearb. unter Mitwirkung von Fachgenossen von der Redact. des „Bautechniker", vormals

von M. Kulka. 7. Jahrg. gr. 16. (VIII, 230 S. mit 1 Karte.) Wien, Perles. geb. in Leinw. *ℳ 3.40.; in Leder * 4 60

Baukalender, österreichisch-ungarischer, für das J. 1889. Bearb. von der Redact. des „Bautechniker“. 16. (256 S.) Ebendas. geb. in Leinw. *ℳ 3.40.; in Leder * 4 60

Bau- und Ingenieurkalender, schweizerischer. Begründet von Alex. Koch, fortgesetzt von Heinr. Ernst und Jul. Weber. 7. Jahrg. 1886. gr. 16. (IX, 275, 111 S.) Zürich, Schmidt. geb. * 4 —

—— dass. — Hrsg. von Heinr. Ernst. 8. Jahrg. 1887. gr. 16. (VI, 278, 111 S.) Ebendas. geb. * 4 —

—— dass. — Hrsg. von Mart. Koch. 9. Jahrg. 1888. 2 Abthlgn. gr. 16. (VI, 196; 111, 108 S.) Ebendas. geb. * 4 —

Der Jahrg. 1—6 erschienen u. d. T.: Baukalender, schweizerischer.

Baake, Herm., ein Fall von Trophoneurose der Haut. Inaugural-Dissertation. gr. 8. (21 S.) Erfurt 887. (Göttingen, Vandenhoeck und Ruprecht.) * — 60

Baule, L., Repetitorium der niederen Geodäsie. gr. 8. (V, 30 S.) München 887, Augustin. * 1 20

—— Sammlung von Aufgaben der praktischen Geometrie, nebst kurzer Anleitung zur Lösung derselben. Zum Gebrauch für alle Techniken, an denen Vermessungskunde gelehrt wird, desgleichen für Gymnasien und Realschulen. 8. (IV, 48 S.) Berlin 888, Springer. cart. * 1 —

Baum, Adf., Magistrat und Reformation in Strassburg bis 1529. gr. 8. (XXIII, 212 S.) Strassburg 887, Heitz. * 4 50

Baum, Carl, die Polizei-Verordnungen und sonstigen allgemeinen polizeilichen Anordnungen für den Stadt- und Landkreis Hanau, in Verbindung mit anderen einschlagenden gesetzl. Vorschriften. 2. verm. und verb. Aufl. Nach amtl. Quellen bearb. gr. 8. (327 S.) Hanau 887, Alberti. *ℳ 4.—.; geb. * 4 50

Baum, F., Kirchengeschichte für das evangelische Haus. 2. Aufl. in vollständ. Neubearbeitung hrsg. von Ch. Geyer. 1. Lfg. 8. (224 S.) Nördlingen 888, Beck'sche Buchh. * 3 60

Baum, Gust., eine Bergfahrt nach dem hohen Stein. Ein Sehers-Idyll in Hexametern, seinen ehemal. lieben Collegen, Schülern und Freunden gewidmet zur freundl. Erinnerung. gr. 8. (22 S.) Plauen 887, Keil. * — 50

Baum, J., Moses, sein Leben, Streben und Wirken und dessen culturhistorische Bedeutung. Eine geschichtlich-philosoph. Umschau auf dem Gesammtgebiete der Religion der Menschheit. In leichtfassl. Weise für denkende Leser jedes Standes, Berufes und Glaubens nach den besten Quellen bearb. 2. (Titel-)Aufl. 1. Bd. Lex.-8. (VII, 444 S.) Leipzig 885, (Scholtze.) * 8 —

Nicht weiter erschienen.

Baumann, Ad., Fehlergrenzen der aichpflichtigen Gegenstände und sonstige Zahlenangaben in den Aichungsvorschriften. Im Auftrage der kaiserl. Normal-Aichungs-Kommission zusammengestellt für Aichungsbeamte und Gewerbetreibende. 8. (24 S.) Berlin 887, Springer. cart. * 1 —

Baumann, Adph., der IV. Armen-Distrikt in Frankfurt a. M. Versuch einer social-statist. Schilderung. Decbr. 1887. gr. 8. (39 S.) Frankfurt a. M. 888, Klimsch und Comp. * — 50

Baumann, Alex., das Versprechen hinterm Herd, s. Bloch's, E., Theater-Korrespondenz. — Universal-Bibliothek Nr. 2422.

Baumann, Aut., Tafeln zur Gasometrie. Zum Gebrauch in chem. und physikal. Laboratorien, sowie an hygien. Instituten. 8. (VII, 194 S.) München 885, Rieger'sche Universitäts-Buchh. cart. * 8 —

Baumann, Eug., kurzgefaßte Erläuterungen zum kleinen Katechismus Luthers, nebst Sprüchen, Liedern und Beispielen aus der bibl. Geschichte. 3. Aufl. 8. (64 S.) Berlin 885, (E. Schulze's Verlag.) * — 50

—— der Frieder von Stolberg. Eine Kindergeschichte. 8. (20 S. mit 3 Holzschn.) Berlin 888, (Hennig.) * — 40

—— der Berliner Volkscharakter in der Seelsorge. 2. bill. (Titel-)Ausg. 8. (135 S.) Prenzlau (880)87, Biller. * 1 20

Baumann, Eug., Vorbereitungen zum Kindergottesdienst. Aus der Praxis gesammelt und nach dem Kirchenjahr geordnet. Altes Testament. 1. Buch Mose. gr. 8. (92 S.) Berlin 885, (F. Schulze's Verlag.) * 1 —

Baumann, F. L., Geschichte des Allgäus. 18.—19. Heft. gr. 8. (2. Bd. S. 129—576 mit eingedr. Illustr., Chromolithogr. und Lichtdr.) Kempten 885—88, Kösel'sche Buchh. à Heft *ℳ 1.20 * 8 40

1.—12. Heft. Ebendas. 1880—84. à *ℳ 1.20.

—— die Werdensteiner Chronik. Eine Quelle zur Geschichte des Bauernkrieges im Allgäu. Hrsg. von F. L. B. 12. (36 S.) Ebendas. 888. * 1 —

Baumann, G., Berechnungen über das Gewindeschneiden nach allen vorkommenden Massen und Drehbankkonstruktionen. Ein prakt. Handbuch für Metalldreher. Geprüft und empfohlen von Friedr. Autenheimer. 4. Aufl. 8. (158 S.) Leipzig 885, (Klötzsch.) * 1 80

Baumann, Gust., Beitrag zur Kenntnis der Gliome und Neurogliome. Inaugural-Dissertation. gr. 8. (21 S.) Tübingen 885, (Fues's Verlag.) * — 60

Baumann, H., Tävaventürs in Kurdän ed in Lapän, s. May, K.

Baumann, Heinr., Londinismen — Slang und Cant —. Alphabetisch geordnete Sammlung der eigenart. Ausdrucksweisen der Londoner Volkssprache, sowie der üblichsten Gauner-, Matrosen-, Sport- und Zunft-Ausdrücke. Mit einer geschichtl. Einleitung und Musterstücken. Ein Supplement zu allen englisch-deutschen Wörterbüchern. gr. 8. (CVI, 239 S.) Berlin 887, Langenscheidt'sche Verlagsh. ** 4 —

geb. * 4 60

Baumann, J., Tabellen zur Berechnung der organischen Elementaranalyse, s. Wolff, H.

Baumann, J[ul.], Hilfsbüchlein zum Katechismus-Unterricht in der Volksschule. Für die Hand der Schüler hrsg. gr. 8. (55 S.) Breslau 885, F. Hirt. * — 80

—— Vorbereitungen auf den Katechismus-Unterricht in der Volksschule. 2. durchges. Aufl. gr. 8. (94 S.) Ebendas. 885. * 1 —

Baumann, Jak. Konr., Dämon Alkohol. Votiv-Tafeln. 8. (V, 44 S.) Frauenfeld 885, Huber. * — 80

Baumann, Jos., Telegraph und Telephon in Bayern, s. Schormaier, M.

Baumann, Karoline, die Köchin aus eigener Erfahrung. Allgemeines Kochbuch für bürgerl. Haushaltungen. Ein Buch, das leicht verständl. und genaue Anweisungen zum wohlfeilen und schmackhaften Kochen, Braten, Backen, Einmachen, Getränke-Bereiten und andere für die Küche und die Kochkunst notwendige Regeln und Belehrungen enthält. Mit einer nach den Jahreszeiten und Monaten geordneten Speisekarte. 9. verb. und verm. Aufl. 8. (VIII, 216 S.) Breslau 887, Trewendt. geb. 1 50

Baumann, L., und E. Bressler, Barock. Eine Sammlung von Plafonds, Cartouchen, Consolen, Gittern, Möbeln, Vasen, Öfen, Ornamenten, Interieurs etc., zumeist in kaiserl. Schlössern, Kirchen, Stiften und anderen Monumentalbauten Österreichs aus der Epoche Leopold I. bis Maria Theresia aufgenommen und gezeichnet. 3. und 4. Lfg. Fol. (à Lfg. 10 Taf.) Wien 885, Schroll und Comp. à Lfg. * 6 —

—— —— und F. Ohmann, Barock. Eine Sammlung von Plafonds, Cartouchen, Consolen, Gittern, Möbeln, Vasen, Öfen, Ornamenten, Interieurs etc., zumeist in kaiserl. Schlössern, Kirchen, Stiften und anderen Monumentalbauten Österreichs aus der Epoche Leopold I. bis Maria Theresia, aufgenommen und gezeichnet. 5.—10. (Schluss-)Lfg. Fol. (à Lfg. 10 Taf.) Ebendas. 886—88. à Lfg. * 6 —

compl. 100 Bl. in Mappe * 60 —

Baumann, Osc., Beiträge zur Ethnographie des Congo. Mit 31 Illustr. von Ign. Spöttl nach Orig.-Skizzen und selbst gesammelten Objecten des Verf. gr. 4. (22 S.) Wien 887, (Hölder.) * 1 50

Aus: Mittheilungen der Anthropologischen Gesellschaft in Wien, besonders abgedruckt.

Baumann, Osc., eine afrikanische Tropen-Insel. Fernando Póo und die Bube. gr. 8. (IX, 150 S. mit 16 Illustr. von Ludw. Hans Fischer und Frz. Zimerman, nach Skizzen des Verf. und 1 Orig.-Karte.) Wien 888, Hölzel. * 5 —

—— s. Umgebung, die, von Ango-Ango am unteren Congo.

Baumbach, Aug. Baron v., Geschichte der zur altheſſiſchen Ritterſchaft gehörenden Familie v. Baumbach. gr. 8. (94 S. mit 5 Stammtaf.) Marburg 886, Elwert's Verlag. * 2 50

Baumbach, Karl, der Normal-Arbeitstag, s. Zeitfragen, volkswirthschaftliche.

—— ſ. Beiträge, kritiſche, zur herrſchenden Wirthſchaftspolitik.

Baumbach, Rud., Abenteuer und Schwänke, alten Meistern nacherzählt. 2. Tausend. 4. (234 S. mit Holzschn. nach Zeichnungen von Paul Mohn.) Leipzig 885, Liebeskind. cart. *ℳ 17.—.; geb. * 20 —

—— Erzählungen und Märchen. gr. 16. (V, 188 S.) Ebendas. 885. * 2 —

—— Horand und Hilde. Gedicht. Neue unveränd. Ausg. [2. Tausend.] gr. 16. (III, 146 S.) Ebendas. 887. * 2 50

—— Krug und Tintenfass. Gedichte. 1.—3. Tausend. gr. 16. (V, 128 S.) Ebendas. 887. * 2 —

—— Kaiser Max und seine Jäger. Dichtung. 3. Tausend. gr. 16. (130 S.) Ebendas. 888. * 2 50

—— Sommermärchen. 4. (VII, 192 S. mit Zeichnungen von Paul Mohn [eingedr. Holzschn. und 16 farb. Chemigr.].) Ebendas. 885. cart. *ℳ 17.—.; geb. mit Goldschn. * 20 —

—— Trug-Gold. Erzählung aus dem 17. Jahrh. 5. Aufl. 16. (384 S.) Berlin 886, Goldschmidt. * 5 —
geb. mit Goldschn. * 6 —

—— daſſ. — gr. 4. (216 S. mit Illustr. [eingedr. Lichtdr.] von Pppp. Grot Johann.) Ebendaſ. 887. geb. mit Goldschn. * 30 —

Baume, Rob., Lehrbuch der Zahnheilkunde. 2. umgearb. Aufl. gr. 8. (XV, 749 S. mit 220 eingedr. Holzschn.) Leipzig 885, Felix. *ℳ 26.—.; geb. * 28 50
Auch in 4 Lfgn. à *ℳ 6.50 erschienen.

Baumeister, A., s. Denkmäler des klassischen Altertums zur Erläuterung des Lebens der Griechen und Römer in Religion, Kunst und Sitte.

Baumeister, Adf., die Behandlung der Offenbarung bei Karl Planck. gr. 8. (VI, 126 S.) Schwäb.-Hall 886, Braun. * 1 80

Baumeister, G., Faienceſliesen aus alten türkischen Baudenkmälern. 13 Taf. in Farbendr. Fol. Nürnberg 888, J. L. Schrag's Verlag. * 6 —

Baumeister, R., die technischen Hochschulen, ſ. Sammlung gemeinverſtändlicher wiſſenſchaftlicher Vorträge.

—— der evangeliſche Kirchenbau, ſ. Sammlung von Vorträgen.

—— die Kunstformen des Brückenbaues, s. Handbuch der Ingenieurwissenschaften.

—— moderne Stadterweiterungen, ſ. Zeit- und Streitfragen, deutſche.

Bäumer, H., kleine deutſche Sprachlehre, nebſt Aufgaben und vollſtänd. Wörterverzeichnis. 4. Aufl. 8. (48 S.) Lingen 887, van Acken. * — 20

Bäumer, Wilh., der kleine Hausſekretair oder praktiſche Anweiſung zur Abfaſſung aller Arten von Briefen, Eingaben, Verträgen, Reklamationen, Vollmachten und ſonſt. Aufſätzen des geſchäftl. und häusl. Lebens. 3. Aufl. gr. 8. (160 S.) Oberhausen (Styrum) 887, Spaarmann. cart. 1 —

Baumert's Führer durch die alte Markgrafen- und Bischofsstadt Meissen und Umgegend. Ein Handbuch für Fremde und Einheimische, bearb. unter freundl. Mitwirkung mehrerer Meissner Herren auf Grund der vom Verschönerungs-Verein „Naturfreund" veröffentl. Tourentafel. 2. verb. und ergänzte Aufl. 16. (20 S. mit 1 Plane der Stadt.) Meissen 885, Baumert. * — 30

Baumert, Geo., Beiträge zur Kenntniss der californischen Weine, nebst einem Anhang über die Zusammensetzung amerikan. Weine, californ. Weinlandserde und eines californ. „Grape Brandy". Eine monograph. Untersuchung aus dem königl. chem. Institute zu Halle a. S. gr. 8. (50 S.) Berlin 886, Parey. * 1 50
Aus: Landwirthschaftliche Versuchsstationen, besonders abgedruckt.

Baumert, H., Apionis quae ad Homerum pertinent fragmenta. Dissertatio inauguralis. gr. 8. (52 S.) Königsberg 886, (Koch.) * 1 50

Baumert, L., Anleitung zur Erteilung des Gesangunterrichtes in der Volksschule mit einem Anhang, enthaltend Winke für Chorgesang und musikal. Kirchendienst. 2. Aufl. gr. 8. (109 S.) Breslau 885, F. Hirt. *ℳ 1.—.; geb. * 1 25

—— deutsche Volkslieder. [Der „Schulgesänge" 3. Heft.] 84 alte und neue Lieder für den Schulgebrauch mit einem Anhang, enthaltend 12 Singspiele und 12 Kanons, gesammelt und bearb. Op. 30. 4. Aufl. 8. (III, 92 S.) Langensalza 885, Beyer und Söhne. * — 40

—— Chorlieder zu Schulfeierlichkeiten. [Der „Schulgesänge" 4. Heft.] 75 Lieder für Diskant, Alt, Tenor und Baß, gesammelt und bearb. Op. 45. 8. (VI, 122 S.) Ebendaſ. 887. * — 80
Schulgesänge. 1. und 2. Heft. Ebendaſ. 1884. *60 Pf.

—— geiſtliche Männerchöre. 2. Heft, enthaltend: 50 geiſtl. Lieder, Motetten und Pſalmen. Op. 40. qu. gr. 8. (96 S.) Liegnitz 884, Kaufuß. * 1 —
1. Heft. Ebendaſ. 1884. * 50 Pf.

Baumeyer, Herm., das künſtliche Ausbrüten und die Hühnerzucht nach 20jährigen Erfahrungen aus prakt. Betriebe der künſtl. Ausbrütung und der Hühnerzucht. 2. verm. und verb. Aufl. gr. 8. (X, 80 S. mit 4 Taf. und 27 Abbild.) Hamburg 887, Verlags-Anſtalt und Druckerei. * 2 —

Baumgart, A., Leitfaden für den geographiſchen Unterricht und die brandenburgiſch-preuß. Geſchichte. 4. bericht. Aufl. 8. (58 S.) Bunzlau 886, Kreuſchmer. * — 80

—— Naturgeſchichte, der lernenden Jugend zur Überſicht und zur Benutzung im Anſchluß an das Leſebuch dargereicht. 2. Aufl. 8. (27 S.) Ebendaſ. 886. — 15

Baumgart, Herm., Goethes Weisſagung der Bakis und die Novelle, zwei symbol. Bekenntnisse des Dichters. gr. 8. (98 S.) Halle 886, Buchh. des Waisenhauses. * 1 60

—— Handbuch der Poetik. Eine kritiſch-hiſtor. Darſtellung der Theorie der Dichtkunſt. gr. 8. (XII, 795 S.) Stuttgart 887, Cotta'ſche Buchh. * 10 —

Baumgart, Max, Grundsätze und Bedingungen zur Erlangung der Doctorwürde bei allen Facultäten der Universitäten des deutschen Reichs, nebst einem Anhang, enthaltend die Promotionsordnungen der übrigen Universitäten mit deutscher Unterrichtssprache: Basel, Bern, Zürich, Dorpat, Czernowitz, Graz, Innsbruck, Prag und Wien. Nach amtl. Quellen zusammengestellt und hrsg. 2. revid. und verm. Aufl. (XVI, 316 S.) 1885; 3. durchges. und verm. Aufl. gr. 8. (XVI, 328 S.) Berlin 888, v. Decker's Verlag. * 3 —

—— die Literatur des In- und Auslandes über Friedrich den Grossen. Anlässlich des 100jähr. Todestages des grossen Königs zusammengestellt. gr. 8. (XII, 272 S.) Ebendas. 886. * 5 50

—— die Stipendien und Stiftungen [Convicte, Freitische u. s. w.] zu Gunsten der Studirenden an allen Universitäten des deutschen Reichs, nebst den Statuten und Bedingungen für die Bewerbung und den Vorschriften über die Stundung resp. den Erlass des Collegienhonorars. Nach amtl. Quellen zusammengestellt und hrsg. gr. 8. (XVI, 760 S.) Ebendas. 885. * 14 —
Daraus einzeln:

—— die Stipendien und Stiftungen [Convicte, Freitische u. s. w.] zu Gunsten der Studirenden der Universität Berlin. gr. 8. (145 S.) Ebendas. 887. * 2 —

Baumgart, Osw., über das quadratiſche Reciprocitätsgeſetz. Eine vergleichende Darſtellung der Beweiſe des Fundamen

taltheoremes in der Theorie der quadrat. Reste und der denselben zu Grunde liegenden Principien. gr. 8. (104 S.) Leipzig 885, Teubner. * 2 40

Baumgarten, Egmont, die Epistaxis und ihre Behandlung vom rhino-chirurgischen Standpunkte. gr. 8. (47 S.) Wien 886, Deuticke. * 1 40

Baumgarten, F., ein Rundgang durch die Ruinen Athens. 8. (VI, 83 S. mit Illustr.) Leipzig 888, Hirzel. * 2 —

Baumgarten, H., römische Triumphe, s. Flugschriften des Evangelischen Bundes.

Baumgarten, Herm., zum Gedächtniß Kaiser Friedrichs. Rede, bei der Gedenkfeier der Kaiser Wilhelms-Universität am 30. Juni 1888 gehalten. gr. 8. (15 S.) Straßburg 888, Heitz. * — 40

—— Geschichte Karls V. (In 3—4 Bdn.) 1. Bd. und 2. Bd. 1. und 2. Hälfte. gr. 8. Stuttgart, Cotta'sche Buchh. [1. Bd. (XVI, 596 S.) 885. *ℳ 10.—. — 2. Bd. 1. Hälfte. (S. 1—382.) 887. *ℳ 7.—; 2. Hälfte. (VIII, S. 383—717.) 888. *ℳ 5.—.] * 22 —

Baumgarten, J., Coblenz und seine Umgebung. 4. Aufl. 12. (IV, 32 S. mit 1 Plane der Stadt.) Coblenz 888, Groos' Verlag. cart. * — 50

—— die Lahn von Niederlahnstein bis Marburg und der Westerwald. Nebst Abstechern von Diez nach Schwalbach und von Limburg nach Königstein im Taunus. Ein Führer für Einheimische und Fremde. 12. (28 S. mit 2 Spezialkärtchen.) Ebendas. 888. * — 60

—— Mittelrhein, Mosel, Lahn, Eifel, Taunus und Westerwald. 4. Aufl. 12. (VII, 244 S. mit 2 Karten.) Ebendas. 888. cart. in Leinw. * 2 —

—— die Mosel nebst Ausflügen in die Eifel. 12. (IV, 63 S. mit 4 Spezialkärtchen.) Ebendas. 888. * — 80

Baumgarten, J. (I.), die Lehre vom Versuche der Verbrechen. Criminalist. Studie. gr. 8. (VI, 471 S.) Stuttgart 888, Enke. * 10 —

Baumgarten, J. (II.), Elementar-Grammatik der französischen Sprache. Mit besond. Berücksicht. der Aussprache und der Einführung in die Lektüre, auf Grundlage von Bernh. Baumeisburg's prakt. Lehrgange. 4. umgearb. und bedeutend erweiterte Aufl. 8. (VIII, 292 S.) Berlin 885, Dümmler's Verlag. * 1 60

Ausg. für Lehrer. (XXIV, 292 S.) * 1 60

Baumgarten, Johs., Deutsch-Afrika und seine Nachbarn im schwarzen Erdteil. Eine Rundreise in abgerundeten Naturschilderungen, Sittenscenen und ethnograph. Charakterbildern. Nach den neuesten und besten Quellen, für Freunde der geograph. Wissenschaft und der Kolonialbestrebungen, sowie für den höheren Unterricht. gr. 8. (XV, 507 S. mit 1 Karte von Deutsch-Afrika.) Berlin 887, Dümmler's Verlag. * 5 —

geb. * 6 50

—— die deutschen Kolonien und die nationalen Interessen. Ein Vademecum für Freunde und Vertreter der Kolonialbewegung. gr. 8. (XIII, 114 S.) Köln 887, Du Mont-Schauberg'sche Buchh. * 2 40

—— die außereuropäischen Völker. Abgerundete Charakterbilder, Scenen aus dem Volksleben und kulturgeschicht. Darstellungen. Zur Belebung und Vertiefung des geograph. Unterrichts, sowie für Freunde der Völkerkunde. Nach den besten und neuesten Quellen. gr. 8. (XIV, 481 S.) Kassel 885, Kay. geb. 4 50

Baumgarten, M. v., kritischer Versuch über ein Maass für Schall-Intensitäten. gr. 8. (15 S.) Wien 886, Tendler. * — 60

Baumgarten, P., Arbeiten aus dem pathologischen Institute zu Königsberg, s. Beiträge zur pathologischen Anatomie und zur allgemeinen Pathologie.

—— Jahresbericht über die Fortschritte in der Lehre von den pathogenen Mikroorganismen, umfassend Bacterien, Pilze und Protozoën. 1. Jahrg. 1885. gr. 8. (VII, 192 S. mit 2 Holzschn. und 1 lithogr. Taf.) Braunschweig, H. Bruhn. * 5 —

—— dass. — 2. Jahrg. 1886. gr. 8. (VIII, 458 S.) Ebendas. * 11 —

Baumgarten, P., Jahresbericht über die Fortschritte in der Lehre von den pathogenen Mikroorganismen, umfassend Bacterien, Pilze und Protozoën. 3. Jahrg. 1887. gr. 8. (VIII, 517 S.) Braunschweig, H. Bruhn. * 12 —

—— Lehrbuch der pathologischen Mykologie. Vorlesungen für Aerzte und Studirende. 1. Hälfte: Allgemeiner Theil. gr. 8. (IX, S. 1—220 mit 25 grösstentheils nach eigenen Präparaten des Verf. in Photozinkogr. ausgeführten Orig.-Abbild.) Ebendas. 886. * 5 —

—— dass. — 2. Hälfte. 1. Halbbd. gr. 8. (S. 221—618 mit 48 grösstentheils nach eigenen Präparaten des Verf. ausgeführten Orig.-Abbild. im Text, davon 24 in Farbendr., und Literatur 24 S.) Ebendas. 887. * 12 —

—— dass. — 2. Hälfte. 2. Halbbd. 1. Lfg. gr. 8. (S. 619—790 mit 13 grösstentheils nach eigenen Präparaten des Verf. ausgeführten Orig.-Abbild. im Text, davon 8 in Farbendr., und 1 lithogr. Taf.) Ebendas. 888. * 4 60

—— über Tuberkel und Tuberkulose. 1. Thl.: Die Histogenese des tuberkulösen Processes. gr. 8. (125 S. mit 7 chromolithogr. Taf.) Berlin 885, Hirschwald. * 8 —

Aus: Zeitschrift für klinische Medicin, besonders abgedruckt.

Baumgarten, P. M., zur Naturgeschichte der Presse, s. Broschüren, Frankfurter zeitgemäße.

Baumgärtner, s. Baden-Baden und seine Kurmittel.

Baumgartner, A., die Gaisbergbahn. Eine ausführl. Beschreibung mit Panorama. qu. Fol. Lithogr. mit Text. (8 S.) Salzburg 888, Dieter. * — 50

Baumgartner, Adf. (I.), Dr. M. Lauer und das 2. Buch des Mōses Chorenasi. gr. 8. (24 S.) Leipzig 885, (Stauffer.) * 1 50

Baumgartner, Adf. (II.), die Grundlagen des einträglichen Getreidebaues für mittlere und kleine Grundbesitzer, gestützt auf vieljähr. prakt. Erfahrungen und auf die Ergebnisse wissenschaftl. Forschungen. 8. (46 S.) Linz 888. (Zuaim, Fournier und Haberler.) * — 40

Baumgartner, Alex., der Alte von Weimar. Göthe's Leben und Werke von 1806—1832. [Ergänzungshefte zu den „Stimmen aus Maria-Laach" 35. 36.] gr. 8. (VIII, 296 S.) Freiburg i. Br. 886, Herder'sche Verlagsh. * 3 80

—— Göthe. Sein Leben und seine Werke. 2. verm. und verb. Aufl. 3 Bde. gr. 8. Ebendas. *ℳ 16.—; geb. * 20 50

Inhalt:

Bd. 1. Jugend-, Lehr- und Wanderjahre. [Von 1749 bis 1790.] (XXVIII, 676 S.) 885. *ℳ 7.—; geb. *ℳ 8.50.

„ 2. Die Revolutionsjahre. — Göthe und Schiller. [Von 1790 bis 1805.] (XII, 467 S.) 886. *ℳ 4.50; geb. *ℳ 6.—.

„ 3. Deutschlands Nothjahre. — Der alte Göthe. — Faust. [Von 1806 bis 1832.] (XV, 456 S.) 886. *ℳ 4.50; geb. *ℳ 6.—.

Die 1. Aufl. erschien in Einzelschriften als Ergänzungshefte zu den „Stimmen aus Maria Laach" 10, 19, 20, 33—36: Goethe's Jugend. 1879; Goethes Lehr- und Wanderjahre. 1882; Goethe und Schiller. 1886; Der Alte von Weimar. 1886.

—— Göthe und Schiller. Weimars Glanzperiode. [Ergänzungshefte zu den „Stimmen aus Maria-Laach" 33. 34.] gr. 8. (VIII, 393 S.) Ebendas. 886. * 5 —

—— die lauretanische Litanei. Sonette. 2. Aufl. 12. (V, 59 S.) Ebendas. 886. *ℳ 1.—; geb. * 2 —

—— Longfellow's Dichtungen. Ein literar. Zeitbild aus dem Geistesleben Nordamerika's. 2. verm. und verb. Aufl. gr. 8. (XIX, 384 S. mit Longfellow's Portr.) Ebendas. 887. *ℳ 4.—; geb. * 5 50

Baumgartner, Andr., Lehrbuch der französischen Sprache. gr. 8. (X, 112, 136 S.) Zürich 885, Orell, Füßli und Comp. Verlag. geb. * 2 —

—— Lehrgang der englischen Sprache. 2. Tl. 8. (XI, 140 S.) Ebendas. 886. cart. * 1 80

1. Tl. Ebendas. 1884. *ℳ 1.80.

—— französisches Übersetzungsbuch für den Unterricht auf der Mittelstufe, sowie zur Wiederholung der Grammatik. Im Anschluß an des Verf. „Französ. Elementargrammatik". 8. (48 S.) Ebendas. 886. cart. * — 60

Baumgartner, B., die schweizerischen Rindvieh-Rassen, ihre Zucht, Fütterung und Pflege, gemeinfaßlich bearb. für den

Schweizerbauer. 2. Aufl. 8. (173 S. mit 2 Holzschntaf.) Solothurn 882, Buchh. Jent. * 1 10

Baumgartner, H., die Gefahren des Bergsteigens. Hrsg. vom Schweizer Alpenclub. 8. (64 S.) Zürich 886, Schulthess. * 1 —

Baumgartner, Heinr. (I.), Katechismus, oder kurzer Unterricht in der christl. Lehre. Gekrönte Preisschrift. 3. Aufl. 8. (80 S.) Biel 888, Kuhn. ** — 50

Baumgartner, Heinr. (II.), Leitfaden der Erziehungslehre, besonders für Lehrer und die es werden wollen. 2. verm. und verb. Aufl. gr. 8. (XVI, 208 S.) Freiburg i. Br. 885, Herder'sche Verlagsh. * 1 60

—— Leitfaden der Seelenlehre oder Psychologie, besonders für Lehrer und Erzieher. 2. verb. Aufl. gr. 8. (VIII, 96 S.) Ebendas. 885. * 1 —

Baumgartner, Heinr. (III.), tausend Höhen-Angaben. 12. (141 S.) Graz 888, Styria. * — 80

Baumgartner, J. J., 100 Denksprüche und Liederverse zur Admission. 3. revid. Aufl. von H. Baumgartner. gr. 8. Biel 888, Kuhn. * 2 —

Baumhauer, H., Leitfaden der Chemie insbesondere zum Gebrauch an landwirtschaftlichen Lehranstalten. 2. Tl.: Organische Chemie, mit besond. Berücksicht. der landwirtschaftlich-techn. Nebengewerbe. gr. 8. (VII, 78 S. mit 16 in den Text gedr. Abbild.) Freiburg i. Br. 885, Herder'sche Verlagsh. * — 80

1. Tl. Ebendas. 1884. *ℳ 1.50.

Bäumker, Wilh., der heil. Camillus von Lellis und sein Orden, s. Broschüren, Frankfurter zeitgemäße.

—— das katholische deutsche Kirchenlied in seinen Singweisen von den frühesten Zeiten bis gegen Ende des 17. Jahrh. Begonnen von Karl Severin Meister. Auf Grund handschriftl. und gedruckter Quellen bearb. 2 Bde. gr. 8. Freiburg i. Br. 886, Herder'sche Verlagsh. [1. Bd. (XV, 768 S.) 886. *ℳ 12.—.; 2. Bd. (IX, 411 S.) 888. *ℳ 8.—.] * 20 —

Bäumlein, Wilh., Karl Holzer und J. Rieckher, Themata zur griechischen Komposition, mit grammatikal. und lexikal. Anmerkungen für obere Klassen hrsg. 4. verb. Aufl., hrsg. von E. C. Holzer. gr. 8. (VIII, 311 S.) Stuttgart 888, Metzler's Verlag. * 3 30

Bäumler, Ch., Syphilis, s. Handbuch der speciellen Pathologie und Therapie.

Baumstark, Ed., Festschrift zu seinem 50jähr. Professor-Jubiläum, s. Ullmann, Heinr., Maximilian's I. Absichten auf das Papstthum in den Jahren 1507—1511.

Baumstark, Rhold., Plus ultra! Schicksale eines deutschen Katholiken 1869—1882. Erzählt von R. B. 2. Aufl. 8. (VIII, 392 S.) Straßburg 885, Trübner. * 3 —

Baunack, Johs., Wortregister, s. Sammlung der griechischen Dialekt-Inschriften.

—— und Thdr. Baunack, die Inschrift von Gortyn. gr. 8. (VIII, 167 S. mit 1 Taf.) Leipzig 885, Hirzel. * 4 —

—— —— Studien auf dem Gebiete des Griechischen und der arischen Sprachen. 1. Bd. 1. Tl. gr. 8. (X, S. 1—218.) Leipzig 886, Hirzel. * 6 —

—— —— dass. — 1. Bd. 2. Tl.: Ein Grenzstreit zwischen Epidauros und Korinth. — Analekten. Die drei wichtigsten Gebete der Parsen mit ihren Commentaren und der Yasna haptanhaiti. gr. 8. (S. 219—478.) Ebendas. 888. * 7 —

Baunard, L. P. J., Leben der Mutter Philippine Duchesne, Ordensfrau des heil. Herzen Jesu, Gründerin der ersten Häuser dieser Gesellschaft in Amerika. Nach der 3. Aufl. des französ. Urtextes. Mit einem Vorwort des hochwürd. H. Paul Leop. Haffner, Bischofs von Mainz. 8. (496 S.) Regensburg 888, Pustet. * 3 —

Lobrede zu Ehren der heil. Teresia, gehalten in der Kapelle der Carmelitinnen zu Lille am 15. Octbr. 1886. Aus dem Französ. in's Deutsche übers. gr. 8. (28 S.) Linz 887, Webering. * — 20

Baunscheidt, Carl, der Baunscheidtismus. Vom Erfinder dieser neuen Heillehre. 14. unveränd. Aufl. gr. 8. (XLIV, 692 S. mit Stahlst.-Bild und erläut. Abbild.) Bonn 886, (Schulten.) * 5 —

Bauordnung, die allgemeine, für die Landestheile Bayerns rechts des Rheins mit Ausnahme der Haupt- und Residenzstadt München, vom 19. Septbr. 1881. Mit einem Sachregister. 8. (IV, 42 S.) Erlangen 886, Deichert'sche Verlagsbuchh. Nachf. cart. * — 60

—— dass. — Mit den gesetzl. und sonst. bau- und feuerpolizeil. Bestimmungen, dann Erläuterungen und Sachregister. 12. (VII, 135 S.) München 886, Grubert. cart. * — 60

—— für die Haupt- und Residenzstadt Königsberg vom 10. März 1887. gr. 8. (19 S.) Königsberg 887, Hartung'sche Verlagsdruckerei. * — 20

—— die neue, für Niederösterreich. (Textausg.) Gesetz vom 17. Jänner 1883, L. G. B. Nr. 36. Mit einem alphabet. Register. kl. 8. (VI, 48 S.) Wien 885, Manz'sche Hof-Verlagsh. * — 40

A. u. d. T.: Manz'sche Gesetz-Ausgabe Nr. 20.

Bau-Polizei-Ordnung für die Haupt- und Residenzstadt Berlin. 12. (86 S.) Berlin 887, Polytechnische Buchhandlung. * — 60

—— dass. — Nachträge. 12. (12 S.) Ebendas. 887. — 30

—— dass. — 2. Aufl. [Mit Nachtrag.] 12. (54 S.) Ebendas. 888. * — 80

—— dass. — 8. (33 S.) Berlin 887, Dierig und Siemens. — 50

—— dass. — [Veröffentlicht am 23. Jan. 1887.] Durchgesehen im Ministerium der öffentl. Arbeiten. 12. (31 S.) Berlin 887, Ernst und Korn. geb. ** — 50

Aus: Centralblatt der Bauverwaltung, besonders abgedruckt.

—— dass. — Amtl. Ausg. gr. 16. (47 S.) Berlin 887, Hayn's Erben. cart. 60 Pf.; geb. * 1 25

—— dass. — vom 15. Jan. 1887. Mit ausführl. Inhaltsverzeichniß. 8. (36 S.) Berlin 887, C. Heymanns Verlag. cart. * — 80

—— dass. — gr. 16. (36 S.) Berlin 887, A. Kühn. — 60

—— dass. — 8. (40 S.) Berlin 887, Wasmuth. cart. * — 50

—— für den Regierungsbezirk Coblenz (mit Ausnahme der Städte Coblenz, Kreuznach, Neuwied und Wetzlar) vom 3. Decbr. 1887. gr. 8. (20 S.) Neuwied 888, Strüder'sche Buchdruckerei. — 30

—— dass. — 8. (20 S.) Trier 885, Paulinus-Druckerei. * — 20

—— für den Umfang der Stadtgemeinden des Reg.-Bez. Köln vom 20. Juni 1888. gr. 8. (39 S.) Köln 888, Warnitz und Comp. * — 40

—— für die Landgemeinden des Landdrosteibezirks Hannover vom 1. März 1884. Mit einem alphabet. Sachregister. gr. 8. (28 S.) Linden vor Hannover 886, (Meyer.) * — 25

—— für die selbstständigen Städte des Landdrostei-Bezirks Hannover mit Ausnahme der Residenzstadt Hannover vom 1. Juli 1883. Mit einem alphabet. Sachregister. gr. 8. (31 S.) (Ebendas.) 886. * — 35

—— I. für die Städte und II. für das platte Land der Regierungs-Bezirke Potsdam und Frankfurt a./O. d. d. 26./1. und 15./3. 1872 resp. 18./2. und 23./3. 1872. Neuer Abdr. Revid. von einem höheren Baubeamten. 16. (82 S.) Berlin 885, Eisenschmidt. cart. — 60

—— für die Städte der Prov. Schleswig-Holstein und des Kreises Herzogt. Lauenburg. Nebst einem Anhang, enth. die dazu ergangenen ergänzenden und abändernden Bestimmungen, sowie den Wortlaut aller in dieser Bau-Polizei-Ordnung angeführten Stellen aus anderen Gesetzen und Verfügungen. Neue Ausg. 16. (92 S.) Garding 888, Lühr und Dircks. cart. * 1 —

—— dass. — Ausg. für das platte Land. 16. (110 S.) Ebendas. 888. cart. * 1 —

Baupolizeiverordnung, die, für die Stadt Wiesbaden vom 2. Febr. 1888 mit den bezügl. Gesetzen und Verordnungen. gr. 8. (III, 79 S.) Wiesbaden 888, Limbarth. cart. * 1 50

Baur, Aug., Zwinglis Theologie, ihr Wirken und ihr System. 1. Bd. und 2. Bd. 1. Hälfte. gr. 8. Halle, Niemeyer. [1. Bd. (VIII, 543 S.) 885. *ℳ 12.—.; 2. Bd. 1. Hälfte. (400 S.) 888. *ℳ 9.—.] * 21 —

Baur, C., die Entwicklung der Fernsprechkunst, s. Vorträge, öffentliche, gehalten in der Schweiz.

Baur, C[asp.], und M[or.] Becherer, Rhein-Ems-Kanal [Wesel-Salzbergen], nebst Zweigkanal in das Kohlenrevier und Lippe-Lateral-Kanal. gr. 8. (40 S. mit 3 Taf. und 1 Karte.) Wesel 886, (Kühler.) 1 50

Baur, Frz., Handbuch der Waldwerthsberechnung. Mit besond. Berücksicht. der Bedürfnisse der forstl. Praxis bearb. gr. 8. (XVI, 409 S.) Berlin 888, Parey. geb. * 10 —

—— Lehrbuch der niederen Gesdäfte, vorzüglich für die prakt. Bedürfnisse der Forstmänner und Landwirte, Kameralisten und Geometer, sowie zum Gebrauche an militär. und techn. Bildungsanstalten. 4. verm. und verb. Aufl. gr. 8. (XVI, 577 S. mit 296 Holzschn. und 1 lithogr. Taf.) Ebendas. 886. geb. * 12 —

Baur, G., Beiträge zur Morphogenie des Carpus und Tarsus der Vertebraten. 1. Thl.: Batrachia. gr. 8. (87 S. mit 3 lithogr. Taf. und 1 Holzschn.) Jena 888, Fischer. * 3 50

Baur, Gust., Grundzüge der Erziehungslehre. 4. verb. und verm. Aufl. gr. 8. (XIX, 417 S.) Giessen 887, Ricker'sche Buchh. *ℳ 6.—.; geb. * 7 20

—— die Mahnung des scheidenden Kaisers an sein geliebtes deutsches Volk. Predigt, bei dem Trauergottesdienste am 16. März 1888 in der Universitätskirche zu Leipzig gehalten. 8. (16 S.) Leipzig 888, Böhme. — 30

—— und Bruno Hartung, Festschrift zur 45jährigen Stiftungsfeier des Prediger-Collegiums zu St. Pauli in Leipzig. gr. 8. (IV, 70 S.) Leipzig 887, Hinrichs' Verlag. * 1 —

Baur, Joh. Bapt., die Kapuziner und die schwedische Generalität im 30jährigen Kriege. gr. 8. (72 S.) Brixen 887, Weger's Buchh. * 1 —

Baur, L. (I.), Sammlung von arithmetischen Aufgaben für Lehrer und Zöglinge des niederen und höheren Lehramts. 8. (VI, 171 S.) Stuttgart 888, J. F. Steinkopf. cart. * 2 20

Baur, L. (II.), kurzer Leitfaden der Geschichte für die katholischen Präparandenschulen Württembergs. 8. (63 S.) Stuttgart 888, Paulus. * — 50

Baur, Ludw., Bemerkungen über die Einrichtung des Schulherbariums nebst Pflanzenverzeichnis. 8. (9 S.) und Etiquetten. schmal 8. (47 S.) Saulgau 888. (Ravensburg, Horn'sche Buchh.) * — 90

Mit Herbarium. Fol. (129 Bl.) in Mappe ** 3 —

Baur, M., ein Fall von Ovarialschwangerschaft. 8. (63 S. mit 1 Taf.) Tübingen 888, Moser'sche Buchh. ** 1 —

Baur, Mor., synthetische Einteilung der ebenen Linien III. Ordnung. gr. 8. (58 S. mit 24 Fig. im Text und 6 lithogr. Taf.) Stuttgart 888, Metzler's Verlag. * 2 80

—— über den Schnitt eines Ellipsoids und einer mit ihm konzentrischen Kugel. gr. 8. (8 S.) Tübingen 887, Fues's Verlag. * — 20

Aus: Mathematisch-naturwissenschaftliche Mittheilungen, besonders abgedruckt.

Baur, W., eine neue Idee über Entstehung und Ursache des Lichtes und der Wärme, der Sonne, der Sonnenflecken und der Sonnenfackeln, Wesen und Entstehung des Zodiakallichtes und Polarlichtes. 8. (36 S.) Freiburg i. Br. 888, Kiepert. * 1 —

Baur, Wilh., Beicht- und Kommunionbuch. 4. und 5. Aufl. (V, 153 S.) Gotha 885,86, F. A. Perthes. * 1 80

geb. * 3 —

—— Festpredigt, s. Scholz.

—— singet dem Herrn ein neues Lied. Predigt über Jesaia 42, 10, zum Abendgottesdienst bei dem IV. deutsch-evangel. Kirchengesangsvereinsfest zu Nürnberg am 16. Septbr. 1885 gehalten. 1.—3. Aufl. gr. 8. (13 S.) Nürnberg 885,86, Raw'sche Buchh. * — 20

Baur, Wilh., unsere weibliche Jugend. Seelsorgerliche Erfahrungen und Rathschläge. gr. 16. (VII, 120 S.) Hamburg 886, Agentur des Rauhen Hauses. * 80 Pf.; Berlin-Ausg. cart. * 1 —

—— das Leben des Freiherrn vom Stein. 2. verb. und verm. Aufl. 8. (VI, 328 S. mit dem Bildniß Stein's.) Karlsruhe 885. Berlin, Reuther's Verlagsbuchh. *ℳ 3.50.; geb. * 4 50

—— Lebensbilder aus der Geschichte der Kirche und des Vaterlandes. gr. 8. (VII, 447 S.) Bremen 887, Müller's Verlag. *ℳ 6.—.; geb. ** 7 —

—— von der Liebe. Ein Zeugnis für lebendiges Christentum. 3. Aufl. 8. (IV, 327 S.) Calw 887, Vereinsbuchhandlung. * 3 20

geb. * 4 20

—— Prinzeß Wilhelm von Preußen, geborene Prinzeß Marianne von Hessen-Homburg. Ein Lebensbild aus den Tagebüchern und Briefen der Prinzessin. 1. Aufl. (VIII, 354 S.) 1886. *ℳ 4.50., geb. *ℳ 6.—.; 2. Aufl. gr. 8. (X, 390 S.) Hamburg 888, Agentur des Rauhen Hauses. *ℳ 5.—.; geb. * 6 50

—— „voran im Werk". Festpredigt, am Sonntag Septuagesimä, dem 28. Febr. 1886 bei dem 52. Jahresfeste der Elberfeld-Barmer-Gefängniß-Gesellschaft über Ev. Lucae 15, 8—10 in der ersten luther. Kirche zu Elberfeld gehalten. gr. 8. (14 S.) Elberfeld 886. (Barmen, Klein.) * — 40

—— Emil Frommel und v. Criegern, drei Festpredigten, bei der 40. Hauptversammlung des Evangelischen Vereins der Gustav-Adolf-Stiftung in Düsseldorf am 7. und 8. Septbr. 1886 gehalten. gr. 8. (44 S.) Leipzig 886, (Hinrichs' Verlag.) ** — 80

Baurath, Heinr., über α —Stilbazol und seine Reduktionsprodukte. Inaugural-Dissertation. gr. 8. (36 S.) Kiel 888, (Lipsius und Tischer.) * 1 —

Bausch, E., wie kommt man zur Gewißheit seiner Hoffnung auf die ewige Seligkeit? Predigt zum Sonntag vor Pfingsten 1885 über 2. Korinther 1, 21. 22. gr. 8. (15 S.) Barmen 885, (Wiemann.) * — 20

Bauschatz. 2. Serie: Ausgewählte Werke [Oeuvres choisies. — Select works. — Opere scelte] von J.-B. Piranesi. 4 Thle. Fol. (920 Lichtdr.-Taf. mit 2 S. Text, deutsch, französ., engl. und italien.) Wien 885, A. Lehmann. In 3 Mappen * 200 —

[1. Serie.] 2 Bde. Ebendas. 1878—81. à *ℳ 40.—.

Bauschinger, J., Mittheilungen aus dem mechanisch-technischen Laboratorium der k. technischen Hochschule in München. 12.—17. Heft. Imp.-4. München, Th. Ackermann. * 70 —

Inhalt:

Heft 12. Mittheilung XIII: Über das Verhalten gusseiserner, schmiedeeiserner und stahlerner Säulen im Feuer und bei rascher Abkühlung [Anspritzen]. Mittheilung XIV: Vergleichende Versuche über die Schweissbarkeit des Fluss- und Schweisseisens. (41 S. mit 3 Bl. Abbild., 2 grösseren Tab. und 2 Fig. im Text.) 885. *ℳ 10.—.

„ 13. Mittheilung XV: Über die Veränderung der Elasticitätsgrenze und der Festigkeit des Eisens und Stahls durch Strecken und Quetschen, durch Erwärmen und Abkühlen und durch oftmal wiederholte Beanspruchung. (116 Sp. mit 25 grösseren Tab., 2 lithogr. Bl. und 1 Lichtdr.-Taf.) 886. *ℳ 10.—.

„ 14. Mittheilung XVI: Verhandlungen der Münchener Conferenz und der von ihr gewählten ständigen Commission zur Vereinbarung einheitlicher Prüfungsmethoden für Bau- und Constructions-Materialien. (IV, 293 Sp. mit 4 Bl. Abbild.) 886. *ℳ 16.—.

„ 15. Mittheilung XVII: Über das Verhalten gusseiserner und schmiedeeiserner Saulen im Feuer und bei rascher Abkühlung. [2. Versuchsreihe.] Mittheilung XVIII: Zerknickungsversuche. [1. Reihe.] (57 S. mit 43 grösseren Tab. und 4 Bl. Abbild.) 887. *ℳ 12.—.

„ 16. Mittheilung XIX: Untersuchungen über die Elasticität und Festigkeit verschiedener Nadelhölzer. Mittheilung XX: Über die Veränderung der Festigkeit des Nadelholzes nach dem Fällen. (59 S. mit 3 grösseren Tab., 2 lithogr. Bl. und 1 Lichtdr.-Taf.) 887. *ℳ 10.—.

„ 17. Mittheilung XXI: Versuche über die Elasticität und Festigkeit von Treibriemen, Seilen und Ketten. (34 S. mit 6 Taf.) 888. *ℳ 12.—.

1.—11. Heft. Ebendas. 1873—1884. *ℳ 32.60.

Bauschinger, Jul., über die Biegung von Meridianferrohren. gr. 4. (18 S. mit 1 Taf.) München 888, (Franz'sche Verlagsh.) ℳ 1 50

Aus: Annalen der K. Sternwarte zu München, besonders abgedruckt.

Bausemer, M., kleine Geometrie, s. Uhlein, H. P.

Bausteine. Monatsblatt für innere Mission. Redact.: L. Seibel. 17.—19. Jahrg. 1885—1888. à Jahrg. 12 Nrn. (Bog.) gr. 8. Leipzig, (Dörffling und Franke.) à Jahrg. * 2 —

—— einige, zum Ausbau des kirchlichen Lebens in Leipzig. 8. (22 S.) Leipzig 886, [Drescher.] Wilh. Weber. * — 30

Bautischler, der praktische. Eine Sammlung aller beim innern Ausbau der Neuzeit vorkommenden Bautischler- und Glaserarbeiten mit Berücksicht. der Beschlagtheile, enth. Fenster, Getäfer, Glasabschlüsse, Thore, Thüren etc. mit Details in vergrössertem Maassstabe, zum Gebrauch für Bautischler, Glaser, Schlosser, Architekten, Werkmeister und Hochbautechniker, sowie als Vorlagen für Gewerbeschulen hrsg. unter Mitwirkung hervorragender Fachmänner von Wilh. Kick und Otto Seubert. 1. Serie. 10 Lfgn. Fol. (à Lfg. 6 Stnt.) Stuttgart 885, Wittwer's Verlag.

à Lfg. ℳ 2.50. * 25 —

compl. in Mappe * 26 —

Bautz, Jos., Grundzüge der christlichen Apologetik. gr. 8. (VIII, 152 S.) Mainz 887, Kirchheim. * 2 —

—— Grundzüge der katholischen Dogmatik. 1. Thl.: Einleitung in die dogmatische Theologie. Die Lehre vom Einen und dreieinigen Gott. gr. 8. (VIII, 210 S.) Ebendas. 888. * 3 —

—— Weltgericht und Weltende. Im Anschluß an die Scholastik und die neuere Theologie dargestellt. gr. 8. (VIII, 282 S.) Ebendas. 886. * 4 —

Bauunternehmer, der deutsche. Organ des Central-Vereins deutscher Bauunternehmer. Zeitschrift für das deutsche Bauwesen. Redact.: Th. Weber. 1. Jahrg. 1885. 52 Nrn. (Bog.) gr. 4. Frankfurt a. M. (Leipzig, Thomas.) * 10 —

—— dass. — 2. und 3. Jahrg. 1886 und 1887. à Jahrg. 104 Nrn. (Bog.) gr. 4. (Ebendas.) à Jahrg. * 12 —

—— dass. — 4. Jahrg. 1888. 52 Nrn. (Bog.) gr. 4. (Ebendas.) * 10 —

Bauval, Eug., sanctionirte Lügen und Widersprüche in den Sittengesetzen. Vier zeitgemäße Briefe über das weibl. Geschlecht und seine Zukunft. 8. (196 S.) Leipzig 887, O. Wigand. 8 —

Bau- und feuerpolizeiliche Vorschriften für den Reg.-Bez. Osnabrück. 8. (72 S.) Lingen 887, van Acken.

cart. * * 1 —

Bauwerke, die, der Berliner Stadt-Eisenbahn. [Aus: Zeitschrift für Bauwesen, besonders abgedruckt.] Nebst einem Vorwort. gr. Fol. (X, 93 S. mit 38 Taf., zahlreichen Holzschn. und 1 Plan der Stadt- und Ringbahn.) Berlin 886, Ernst und Korn. cart. * 48 —

Bauwerker, die Schlachtungen nach verschiedenen Methoden. Vortrag, gehalten auf dem IX. internationalen Thierschutz-Kongreß in Wien am 10. Septbr. 1883. 8. (22 S.) Kaiserslautern 886, A. Gotthold's Verlag. * — 50

Bauwesen, das, in Bosnien und der Hercegovina vom Beginn der Occupation durch die österr.-ungarische Monarchie bis in das J. 1887. Eine technisch-statist. Studie, nach ämtl. Quellen zusammengestellt vom Baudepartement der Landesregierung unter der Leitung von Edm. Stix. Hrsg. von der Landesregierung für Bosnien und die Hercegovina. gr. 4. (V, 134 S. mit 14 Taf. und 111 S. Tab.) Wien 887, (Hölder.) * 7 —

Bauzeitung, allgemeine, mit Abbildungen. Gegründet von Chr. Ludw. Förster, redig. unter Mitwirkung von Emil Ritter v. Förster, Theophil Frhr. v. Hansen, Friedr. Frhr. v. Schmidt, von Aug. Köstlin. 50.—53. Jahrg. 1885—1888. à Jahrg. 12 Hefte. Fol. (à Jahrg. ca. 100 S. mit 75 Taf., Lithogr., Kpfrst., Lichtdr. und Zeichnungsblättern.) Wien, v. Waldheim. à Heft * ℳ 3.25.; à Jahrg. * 40 —

Bauzeitung, allgemeine. Gesammt-Inhalts-Verzeichniss über die Jahrgänge I—L [1836—1885]. Alphabetisch geordnet und zusammengestellt von G. Fessenmair. hoch 4. (III, 89 S.) Wien 887, v. Waldheim. * 4 —

—— deutsche. Verkündigungsblatt des Verbandes deutscher Architekten- und Ingenieur-Vereine. Redact.: K. E. O. Fritsch und F. W. Büsing. 19.—22. Jahrg. 1885—1888. à Jahrg. 104 Nrn. (à Nr. 1—2 Bog. mit eingedr. Holzschn. und Stnt.) hoch 4. Berlin, (Toeche.) à Jahrg. * 12 —

—— schweizerische. Wochenschrift für Bau-, Verkehrs- und Maschinentechnik. Organ des schweizer. Ingenieur- und Architecten-Vereins und der Gesellschaft ehemal. Studirender des eidgenöss. Polytechnikums in Zürich. Hrsg. von A. Waldner. 3.—6. Jahrg. 1885—1888. à Jahrg. 52 Nrn. (à Nr. 1—1½ Bog. mit Illustr.) gr. 4. Zürich, (Meyer und Zeller.) à Jahrg. * 20 —

Bau- und Kunstgewerbe-Zeitung für das deutsche Reich. Mit Album (Lichtdr.-Taf.). Hrsgbr.: Ravizza und Comp. Redact.: O. Reisner. 1. Jahrg. Oktbr. 1885—Septbr. 1886. 24 Nrn. (Bog.) gr. 4. München, Votsch. * 24 —

—— dass. — Hrsgbr.: Osk. Tits. Redact.: O. Reisner. 2. Jahrg. Oktbr. 1886—Septbr. 1887. 24 Nrn. (à Nr. 1½ Bog.) gr. 4. Berlin, (Expedition. — Leipzig, Fernau.) * * 27 —

—— dass. — Gegründet von Osk. Tits. Redact.: A. Nothnagel. 3. Jahrg. Oktbr. 1887—Septbr. 1888. [Mit 120 Lichtdr.-Taf.] 24 Nrn. (à Nr. 1½ Bog.) gr. 4. (Ebendas.) * * 27 —

—— Kölner. Redact.: A. Reith. 1. Jahrg. 1888. 24 Nrn. (Bog.) Nebst 150 Lichtdr.-Taf. Imp.-4. Berlin, (Asschenfeldt.) * 36 —

Ohne Lichtdr.-Taf. * 10 —

Bax, A. E. Rich., zur Reform der Orthographie. Blicke auf die Mängel der gegenwärt. Rechtschreibung und Fingerzeige zur Beseitigung derselben. gr. 8. (31 S.) Danzig 888, Axt. — 60

Bayard, J., et M. Plate, cours gradué de langue allemande. I. Cours élémentaire. 8. (VII, 210 S.) Dresden 888, Ehlermann. * 1 60

Bayberger, Frz., die Burghalde bei Kempten. Eine geolog.-geograph. Skizze. gr. 8. (16 S. mit 1 Taf.) Kempten 885, Dannheimer. * — 50

—— geographisch-geologische Studien aus dem Böhmerwalde, s. Petermann's Mittheilungen.

Bayer, Ferd., das Turnen in der nationalen Erziehung der Deutschen. gr. 8. (23 S.) Troppau 885, Zenker. * — 40

Bayer, H., über den Begriff und die Behandlung der Deflexionslagen, s. Sammlung klinischer Vorträge.

Bayer, Jos. (I.), aus Italien. Kultur- und kunstgeschichtliche Bilder und Studien. gr. 8. (VIII, 365 S.) Leipzig 885, Elischer Nachf. * 6 —

geb. * 7 50

Bayer, Jos. (II.), Lehrbuch der Veterinär-Chirurgie. gr. 8. (VII, 686 S.) Wien 887, Braumüller. * 10 —

Bayer*, Th. v., s. Reiseeindrücke und Skizzen aus Rußland.

Bayern, das Königreich, sein Concordat vom $\frac{5. \text{ Juni}}{24. \text{ Octbr.}}$ 1887 und seine Constitution vom 26. Mai 1818, unbefangene historisch-polit. Studien zum Verständniß und zur Würdigung des Papstbriefes Leo's XIII. vom 22. Dezbr. 1887 an den bayr. Episkopat. gr. 8. (35 S.) Paderborn 888, F. Schöningh. * — 60

—— Das Königreich, seine Denkwürdigkeiten und Schönheiten, mit Beiträgen von R. Gabermann, B. Gruber, Fr. Lampert, Heinr. Noé, C. v. Spruner u. A., und mit Bildern namhafter Künstler (in Stahlst.) hrsg. von Herm. v. Schmid. 3. Ausg. [Auszug]. gr. 4. (XLVIII, 499 S. mit 112 Stahlst.) München 885, Franz' Verlag. geb. * 30 —

Bayerns Gesetze und Gesetzbücher privatrechtlichen, strafrechtlichen, administrativen und finanziellen Inhaltes. 21. Bd. 4.—8. Lfg. 8. (X, S. 241—608.) Bamberg 885,86, Buchner'sche Buchh. à Lfg. *ℳ 1.—. * 5 —

—— dass. — 22. Bd. 9 Lfgn. 8. (X, 717 S.) Ebendas. 886. à Lfg. *ℳ 1.—. * 9 —

—— dass. — 23. Bd. 10 Lfgn. 8. (XII, 768 S.) Ebendas. 886. à Lfg. *ℳ 1. * 10 —

—— dass. — 24. Bd. 8 Lfgn. 8. (XI, 611 S.) Ebendas. 888. à Lfg. *ℳ 1.—. * 8 —

—— dass. — 25. Bd. 1.—3. Lfg. 8. (240 S.) Ebendas. 888. à Lfgn. *ℳ 1.—. * 3 —

Bayern's, F., Untersuchungen über die ältesten Gräber- und Schatzfunde in Kaukasien, s. Zeitschrift für Ethnologie.

Bayloff, Anwendung und Ausführung des Fußgefechts in der russischen Kavallerie. Auf Grund des „Reglements für die abgesessenen Theile der Kavallerie und der Kosaken" vom J. 1884 kritisirend bearb. Mit Genehmigung des Verf. übers. von Trost. gr. 8. (IV, 60 S.) Berlin 885, Bath. * 1 20

Bayle's, Miss, romance, s. Collection of British Authors.

Bayr, E., und M. Wunderlich, Formensammlung für das Freihandzeichnen an Volks- und Bürgerschulen. Nach method. Grundsätzen und mit Rücksicht auf die gesetzl. Bestimmungen zusammengestellt. 1.—7. Heft. Wien, Hölder. * 20 60

Inhalt:

Heft 1. Für die 1. und 2. Classe. 2. und 3. unveränd. Aufl. 8. (16 lithogr. S.) 886,88. * 56 Pf.
„ 2. Für die 3. Classe. 2. und 3. unveränd. Aufl. 8. (16 lithogr. S.) 885,86. * 56 Pf.
„ 3. Für die 4. Classe. 2. und 3. Aufl. 8. (20 lithogr. S.) 885,87. * 64 Pf.
„ 4. Für die 5. Classe. 2. und 3. Aufl. 8. (24 lithogr. S.) 885,87. * 72 Pf.
„ 5. Für die 6. Classe der Volksschule, bezw. für die 1. Classe der dreiclass. Bürgerschule. 2. Aufl. 8. (28 lithogr. S.) 886. *ℳ 1.20.
„ 6. Für die 2. Classe der dreiclass. Bürgerschule. 2. unveränd. Aufl. 8. (40 lithogr. S.) 887. *ℳ 1.92.
„ 7. Für Bürgerschulen. Nach method. Grundsätzen und mit Rücksicht auf die gesetzl. Bestimmungen zusammengestellt. Zeichenvorlagen für Bürgerschulen und verwandte Lehranstalten. Fol. (32 Taf. in Farbendr. und 1 Bl. Text.) 886. In Mappe *ℳ 15.—.

Bayreuth in der Westentasche. 1. und 2. Aufl. 16. (58 S. mit 2 Plänen.) Bayreuth 886,88, Heuschmann. * — 20

Bazancourt, l'Expédition de Crimée jusqu'à la prise de Sébastopol, s. Bibliothek gediegener und interessanter französischer Werke.

Bazar, der. Illustrirte Damenzeitung. 31.—33. Jahrg. 1885—1888. à Jahrg. 48 Nrn. (à Nr. 2—3 Bog. mit eingedr. Holzschn., Schnittmuster-Beilagen, color. Modekupfrn. und Stickerei-Vorlagen.) Fol. Berlin, Bazar-Actien-Gesellschaft. à Jahrg. * 10 —

Bazing, Jul., hundert Rechenaufgaben aus dem württembergischen Landexamen. Für Landexaminanden und Schüler gleichen Alters an Gymnasien, Latein- und Realschulen bearb. gr. 8. (III, 80 S.) Stuttgart 886, Metzler's Verlag. * 1 80

Beamtengesetz, das badische, und die Gehaltsordnung nebst dem Ergänzgesetz. 8. (144 S.) Karlsruhe 888, Braun'sche Hofbuchh. * 1 80

Beamtengesetze, die Hamburgischen, nebst den für Staatsbeamte wichtigsten reichsgesetzl. Bestimmungen. Textausg. mit Anmerkungen und einem Sachregister. 12. (IV, 59 S.) Hamburg 886, O. Meißner's Verlag. * — 80

Beamten-Kalender. Berlin, C. Heymanns Verlag, s. Taschen-Kalender für Beamte.

— allgemeiner, für das J. 1887. Hrsg. von R. Schmitt unter Mitwirkung von W. Hoßdorf. 16. (IV, 163, 107 S.) Hamm, Breer'sche Buchh.) geb. * 2 50

— dass. — für die J. 1888 und 1889. Hrsg. von R. Schmitt. 16. (à Jahrg. 280—290 S.) Ebendas. à Jahrg. geb. * 2 50

Beamten-Zeitung, deutsche. Organ des Deutschen Beamten-Vereins. Redact.: C. Thiele. 10. Jahrg. 1887. 24 Nrn. (à Nr. 2 Bog.) Fol. Berlin, Tetzner. 3 20

—— dass. — 11. Jahrg. 1888. 24 Nrn. (à Nr. 2 Bog.) Fol. Berlin, Marschner und Stephan. 3 20

Beard, G. M., die sexuelle Neurasthenie, ihre Hygiene, Aetiologie, Symptome und Behandlung. Mit einem Capitel über die Diät für Nervenkranke. Hrsg. von A. D. Rockwell. Autoris. deutsche Ausg. gr. 8. (X, 183 S.) Wien 885, Deuticke. * 3 60

Béatitudes. 9 Blätter in Farbendruck, Compositionen zu Dedikationen, Vorlagen etc. 8. (9 Bl.) Zürich 885, Hofer und Burger. * 4 40

—— dass. — Ausg. in 4. (9 Bl.) Ebendas. 885. * 7 —

Beatushöhle, die. Eine Erzählung für die gesammte edlere Lesewelt, besonders für die reifere Jugend. [Von W. Bauberger.] 15. und 16. Aufl. 8. (253 S. mit Stahlst.) Regensburg 886,87, Verlagsanstalt. ℳ 1.15.; cart. 1 35

—— dass. — Neue, illustr. Orig.-Aufl. 8. (264 S. mit 1 Stahlst. und feinen Holzschn.-Bildern.) Ebendas. 887. ℳ 1.20.; geb. 1 75

Bgl.: Bauberger, W.

—— dass. — Schauspiel mit Gesang in 4 Aufzügen, frei nach der gleichnam. Erzählung für die Jugend bearb. 3. Aufl. 8. (106 S.) Straubing 886, Volks- und Jugendschriften-Verlag. cart. — 75

Beau, Otto, analytische Untersuchungen im Gebiete der trigonometrischen Reihen und der Fourier'schen Integrale. 2. verb. und verm. Aufl. gr. 4. (VIII, 101 S.) Halle 885, Nebert. * 5 50

Beaucaire, Vicomte, Horric de, die letzte Herzogin von Celle, Eleonore Desmier d'Olbreuze, 1665—1725. Aus Deutsche übertr. von Frhr. Emmo Grote. gr. 8. (VIII, 244 S. mit Bild in Stahlst.) Hannover 886, Helwing's Verlag. * 7 —

Beauclair, Abph. de, das Verfassungs- und Verwaltungsrecht des deutschen Reichs und des Großherzogt. Hessen. Preisschrift. 4. und 5. verb. Aufl. gr. 8. (III, 62 S.) Darmstadt 886,88, Bergsträßer. ** — 50

Beaulieu, G. v., langes Haar, krauser Sinn. Novellen. 8. (240 S.) Breslau 887, Schottländer. *ℳ 4.50.; geb. * 5 50

—— Leibeigen. Novellen. 8. (277 S.) Dresden 888, Pierson's Verlag. * 3 —

Beaumarchais, Figaros Hochzeit, s. Meyer's Volksbücher.

Beaumarchais' Biographie, s. Bettelheim, A.

Beaux, Th. de, Elementar-Grammatik der französischen Sprache, s. Aymeric, J.

—— Schulgrammatik der französischen Sprache. Mit besond. Berücksicht. der Phonetik. gr. 8. (VI, 325 S.) Leipzig 888, Hirzel. ** 3 60

Bebber, J. van, die Ergebnisse der Wetterprognosen im J. 1886 nach den tabellarischen Zusammenstellungen in den Monatsberichten der Deutschen Seewarte 1886. [Beiheft zum Monatsbericht der Deutschen Seewarte.] Lex.-8. (22 S.) Hamburg 887, (Friederichsen und Comp.) ** — 50

—— Handbuch der ausübenden Witterungskunde. Geschichte und gegenwärt. Zustand der Wetterprognose. 2 Thle. gr. 8. Stuttgart, Enke. * 19 —

Inhalt:

Thl. 1. Geschichte der Wetterprognose. (X, 392 S. mit 12 Holzschn.) 885. *ℳ 8.—.
„ 2. Gegenwärtiger Zustand der Wetterprognose. Mit einem Vorwort von Buys Ballot. (X, 503 S. mit 1 Wolkentaf. und 66 Holzschn.) 886. *ℳ 11.—.

Bebel, A., und sein Evangelium. Sozialpolitische Skizze von C. A. L. gr. 8. (IV, 61 S.) Düsseldorf 885, Schwann. * 1 —

—— Charles Fourier, s. Bibliothek, internationale.

—— die Sonntags-Arbeit. Auszug aus den Ergebnissen der Erhebungen über die Beschäftigung gewerbl. Arbeiter an Sonn- und Festtagen, nebst krit. Bemerkungen. gr. 8. (147 S.) Stuttgart 888, Dietz. * 1 —

—— das allgemeine Stimmrecht, s. Zeit- und Streitfragen, socialpolitische.

Bebel's, Prof. Dr. Balthasar, Biographie, s. Herning, W.

Bebenhausen, Kloster und Schloss, mit Bebenhausens Umgebung. 8. (32 S. mit Illustr., Plan des Klosters und Karte der Umgebung.) Tübingen 888, Fues. * — 60

Becelaere, M. van, Uebermuth thut niemals gut, s. Familien-Bibliothek.

Becher, Ferd. (I.), über den Sprachgebrauch des Caelius. gr. 4. (41 S.) Ilfeld 888. (Leipzig, Fock.) * 1 25

Becher, Ferd. (II.), praktischer Unterricht im Waschen und Plätten. gr. 8. (28 S.) Minden 886, Bruns. * — 75

Becherer, Mor., Rhein-Ems-Kanal, s. Baur, C.

Bechler, Ernst, das Wesen der Architektur und die Formenbildung der klassischen Baukunst. Eine systemat. Darstellung der wichtigsten architekton. Gesetze unter besond. Berücksicht. der antiken Baukunst. Zum Gebrauche für Architekten und Bautechniker. 8. (48 S. mit 50 in den Text gedr. Abbild.) Berlin 887, H. Spamer. * 1 —

Bechstein, L., Märchen, s. Köhler's illustrirte Jugendbibliothek.

—— Märchenbuch. 36. und 37. Aufl. 12. (VI, 233 S. mit 84 Holzschn. nach Orig.-Zeichnungen von Ludw. Richter.) Leipzig 886,87, G. Wigand. cart. * 1 20

—— neues deutsches Märchenbuch. 49. Ster.-Aufl. Volks-Ausg. 12. (VI, 271 S. mit 1 Titelbild in Tondr. und 50 Holzschn., nach Orig.-Zeichnungen von Leop. Weinmayer.) Wien 887, Hartleben. cart. 1 20

—— daſſ. — 50.—52. Aufl. Volks-Ausg. 8. (VI, 278 S. mit 1 Titelbild und 60 Holzschn.) Ebendaſ. 887,88. cart. 1 20

—— Thüringer Sagenbuch. 2 Bde. 2. Aufl. 8. (VIII, 272; 311 S.) Leipzig 885, C. A. Koch's Verlagsbuchh. * 3 —

Bechtel, A., officieller Kilometerzeiger mit Uebersichts-Skizzen zu den allgemeinen und Militär-Tarifen der österreichisch-ungarischen Eisenbahnen und Stations-Verzeichniss der 1. k. k. privileg. Donau-Dampfschiffahrts-Gesellschaft. Unter Controle der betheiligten Verwaltungen redig. 3. Jahrg. (Deutsch und ungarisch.) 8. (XXXVII, 396 S. mit Karten.) Wien 885, v. Waldheim. * 3 20

—— dass. — 4. und 5. Jahrg. (Deutsch und ungarisch.) 8. (XXXVIII, 442; XLIII, 504 S. mit Karten.) Ebendas. 886,88. à Jahrg. * 3 —

Bechtel, Adj., französische Conversations-Grammatik für Schulen sowie zum Selbstunterrichte. gr. 8. (XIII, 275 S.) Wien 888, Manz'sche Hof-Verlags- und Universitäts-Buchh. geb. * 2 40

—— französische Grammatik für Mittelschulen. 2 Thle. gr. 8. Ebendaſ. *ℳ 4.40.; geb. * 5 20

Inhalt:

I. 1. Mit dem für die 3 ersten Jahrgänge nöthigen Lesestoffe. 7. Aufl. Unveränd. Abdruck der 6. revid. Aufl. (VIII, 208 S.) 883. *ℳ 2.—; geb. *ℳ 2.40.

2. Für die Mittel- und Oberklassen. 4. Aufl. (Unveränd. Abdruck der 2. verb. Aufl.) (XII, 263 S.) 886. *ℳ 2.40.; geb. *ℳ 2.80.

—— französisches Lesebuch für die unteren und mittleren Classen der Mittelschulen. Mit einem Wörterbuche. Im Anschlusse an den grammat. Unterricht und an den Normallehrplan für die österreich. Realschulen methodisch bearb. 3. verb. Aufl. gr. 8. (X, 238 S.) Ebendaſ. 885. * 2 —
geb. * 2 40

—— französische Sprachlehre für Bürgerschulen. 1.—3. Stufe. Dem Lehrplan von 1884 angepaßt. gr. 8. Wien, Hölder. [1. Stufe. 3.—10. Aufl. (VIII, 60 S.) 885—88. * 60 Pf.; 2. Stufe. 2.—5. Aufl. (IV, 86 S.) 885—88. * 72 Pf.; 3. Stufe. 2. verb. und 3. unveränd. Aufl. (VI, 92 S.) 885,87. * 80 Pf.] * 2 12

—— französisches Sprech- und Lesebuch. 1. Stufe: Für die ersten zwei Jahrgänge. 8. (XII, 150 S.) Wien 888, Manz'sche Hof-Verlags- und Universitäts-Buchh. geb. * 1 90

Bechtel, Fritz, die Inschriften des ionischen Dialekts. gr. 4. (VIII, 154 S. mit 5 Taf.) Göttingen 887, Dieterich's Verlag. * 8 —

Aus: Abhandlungen der k. Gesellschaft der Wissenschaften zu Göttingen, besonders abgedruckt.

—— s. Sammlung der griechischen Dialekt-Inschriften.

Bechtle, O., die Gewerkvereine der Schweiz, s. Studien staatswissenschaftliche.

Beck, B. v., über die Wirkung moderner Gewehrprojektile, insbesondere der Lorenz'schen verschmolzenen Panzer-Geschosse, auf den thierischen Körper. 8. (VII, 88 S. mit 43 Taf. in Lichtdr.) Leipzig 885, F. C. W. Vogel. * 12 —

Beck, C. A., und P. Stürmer, Liederheft. Eine Sammlung kirchl. und weltl. Gesänge für kathol. Gesellen-, Lehrer- und andere Männer-Gesangvereine. 7. unveränd. Ster.-Aufl. 12. (VIII, 352 S.) Trier 887, Groppe. * 1 75

Beck, Carl, Grundriß des gemeinen Kirchen-Rechts nach Richter-Dove. 2. verm. und verb. Aufl. 8. (XIII, 194 S.) Tübingen 885, Osiander'sche Buchh. * 2 80

Beck, Ernst, über einen Fall von Lähmung im Gebiete des Plexus brachialis. Inaugural-Dissertation. gr. 8. (37 S.) Jena 887, (Neuenhahn.) * — 80

Beck, Friedr. (I.), Theorie der Prosa und Poesie. Ein Leitfaden für den Unterricht in der Stilistik [Rhetorik] und Poetik an Gymnasien und verwandten Lehranstalten, wie auch zum Privatgebrauche. 2 Abtlgn. gr. 8. München, Merhoff'sche Verlag. * 3 85

Inhalt:

Abtl. 1. Lehrbuch des deutschen Prosastils. Mit einer Sammlung von Übungsaufgaben, Hinweisung auf Musterbeispiele, und einem Anhang über Titulatur der Briefe. 7. verb. und verm. Aufl. (XII, 206 S.) 887. *ℳ 2.25.

2. Lehrbuch der Poetik. 6. verb. und verm. Aufl. (XVI, 148 S.) 886. *ℳ 1.60.

Beck, Friedr. (II.), ernste Weisen. Ein Büchlein Lyrik. 8. (84 S.) Wien 888, Konegen. * 2 —

Beck's, G., therapeutischer Almanach. 12.—14. Jahrg. 1885—1887. Des Taschenbuches der neuesten Therapie 3. Bdchn., 3.—5. Heft. 16. (VI, 82; VI, 82; VI, 93 S.) Bern, Schmid, Francke und Comp. à Jahrg. * 1 60

—— dass. — 15. Jahrg. 1888. 1. und 2. Semester. 16. (IV, S. 1—60; S. 61—134.) Ebendas. à Semester * 1 —
3 — compl. geb. in 1 Bd. * 2 50

—— dass. — 16. Jahrg. 1889. 1. Semester. 16. (S. 1—68.) Ebendas. * 1 —

—— über den Nutzen öffentlicher Krankenmobilien-Magazine. gr. 8. (8 S.) Ebendas. 885. * — 25

Aus: Illustrirte Monatsschrift der ärztlichen Polytechnik, besonders abgedruckt.

Beck, Günther Ritter v., Flora des Stewart—Atolls im stillen Ocean. Lex.-8. (6 S.) Wien 888, Hölder. * — 40

—— Flora von Südbosnien und der angrenzenden Hercegovina. 3 Thle. Lex.-8. Ebendas. [1. Thl. (55 S.) 886. *ℳ 2.40.; 2. Thl. (42 S.) 887. *ℳ 2.—.; 3. Thl. (104 S. mit 6 Stat.) 887. *ℳ 8.] * 12 40

—— zur Kenntniss der Torf bewohnenden Föhren Niederösterreichs. Lex.-8. (6 S.) Ebendas. 888. * — 40

Vorstehende drei Schriften sind aus: Annalen des k. k. naturhistorischen Hofmuseums, besonders abgedruckt.

—— s. Becker, M. A., Hernstein in Niederösterreich.

—— s. Itinera Principum S.-Coburgi.

Beck, H., lateinische Grammatik für höhere Lehranstalten, besonders für Realgymnasien, bearb. von W. Haag. 5. Aufl. gr. 8. (VI, 173 S.) Berlin 886, Stubenrauch'sche Buchh. * 1 50

—— lateinisches Übungsbuch für Gymnasien und Realgymnasien mit besond. Berücksicht. der Realgymnasien, bearb. von W. Haag. [3. und 4. Kurs.] Abtl. für Quinta. 5. Aufl. gr. 8. (IV, 108 S., Wörterverzeichnis 36 S.) Ebendaſ. 886. * 1 —

Beck, H., Übungsbuch zum Übersetzen aus dem Deutschen ins Lateinische, besonders für Realgymnasien, bearb. von W. Haag. [5. Kurs.] Abtl. für Quarta. 5. Aufl. gr. 8. (VIII, 99 S., Wörterverzeichnis 35 S.) Berlin 885, Stubenrauch'sche Buchh. * 1 —
—— dass. — deutsch-lateinisches Wörterverzeichnis dazu, s. Haag, W.

Beck, Heinr., zur Kenntniss der Entstehung der Herzruptur und des chronischen partiellen Herzaneurysma. Inaugural-Dissertation. gr. 8. (35 S.) Tübingen 886, (Fues.) * — 80

Beck, Herm., die Arbeit der inneren Mission im Lichte des göttlichen Wortes. Predigt über Röm. 12, 13—16, gehalten bei der Konferenz für innere Mission zu Nürnberg am 15. Septbr. 1885. 1.—3. Aufl. gr. 8. (16 S.) Nürnberg 885, Raw'sche Buchh. * — 20
—— Grüße aus dem Hause Gottes. 16 Predigten. gr. 8. (V, 162 S.) Rothenburg o. T. 887, Peter. * 1 20

Beck, J. T., Briefe und Kernworte. Hrsg. von J. Lindenmeyer und P. v. Zychlinski. gr. 16. (280 S.) Gütersloh 885, Bertelsmann. *ℳ 3.—; geb. * 3 75
—— die Vollendung des Reiches Gottes. Hrsg. von Jul. Lindenmeyer. gr. 8. (107 S.) Ebendas. 887. * 1 40
Aus: Christliche Glaubenslehre, besonders abgedruckt.
—— Vorlesungen über christliche Glaubenslehre. Hrsg. von Jul. Lindenmeyer. 2 Bde. gr. 8. (X, 548; VIII, 748 S.) Ebendas. 885—87. * 18 —
Erschien auch in 9 Lfgn. à *ℳ 2.—.

Beck's, J. T., Lebensbild, s. Riggenbach, B.

Beck, Jak., Methodik des Unterrichtes in der Elementarclasse, s. Lehrbuch der speciellen Methodik.

Beck, Jos., Leitfaden beim ersten Unterricht in der Geschichte in vorzugsweise biographischer Behandlung und mit besond. Berücksicht. der deutschen Geschichte. Fortgesetzt bis auf die neueste Zeit. 26. verb. Aufl. von Ludw. Viereck. 8. (XVI, 203 S.) Karlsruhe 887, Braun'sche Hofbuchh. * 1 50
—— philosophische Propädeutik. Ein Leitfaden zu Vorträgen an höheren Lehranstalten und zum Selbststudium. 2 Tle. 8. Stuttgart, Metzler'sche Buchh. * 5 20
Inhalt:
I. 1. Grundriß der empirischen Psychologie und Logik. 16. durchges. Aufl. (XVI, 189 S.) 1895; 17. durchges. Aufl. von J. P. Volper. (XVI, 197 S.) 887. *ℳ 2.20.
2. Encyclopädie der theoretischen Philosophie. 6. Aufl. in vollständig neuer Bearbeitung von Carl Braig. (XVI, 200 S.) 886. *ℳ 3.—.

Beck, Karl, Handbuch für evangelische Prediger zu zwei vollständigen Jahrgängen von Evangelien und Episteln. Des Repertoriums und der Fingerzeige 2. umgearb. Aufl. gr. 8. (1019 S.) Stuttgart 886, Gundert. * 12 —

Beck, Mart. Eug., soli Deo! Ein Wort zu Nutz und Ehren der evangel. Paramentik. gr. 8. (II, 15 S.) Leipzig 885, [Drescher.] Wilh. Weber. * — 80

Beck, Max, über einen Fall von anämischer Erweichung des Rückenmarks. Inaugural-Dissertation. gr. 8. (20 S.) Tübingen 887, (Fues's Verlag.) * — 60

Beck, Paul Alex., Anleitung zur Bienenzucht für kleine Landwirthe. Vom Wiener Bienenzüchter-Vereine preisgekrönte Arbeit. gr. 8. (32 S. mit zahlr. Abbild.) Wien 887, (Frick.) * — 60
—— der Entündungsschutz in Oesterreich. 2. ergänzte Aufl. gr. 8. (IV, 41 S.) Wien 885, Hölder. * 1 20

Beck, Ph., Liederbuch, nebst kurzer Gesanglehre, für höhere Mädchenschulen und Lehrerinnen-Bildungsanstalten. 3 Tle. 2. verm. Aufl. 8. [Köln, Roemke und Comp.] Leipzig, H. Bredt. [1. Tl. (VIII, 68 S.) 889. * 75 Pf.; 2. Tl. (VI, 104 S.) 887. * 85 Pf.; 3. Tl. (VIII, 192 S.) 888. *ℳ 1.40.] cart. * 3 —

Beck, Rich., Einleitung und Disposition zu Cicero's fragmentarisch erhaltener Rede in Clodium et Curionem. gr. 4. (31 S.) Leipzig 886, Fock. * 1 —

Becken's, J., französische Konversation des Kaufmannes im Verkehr mit dem Französisch sprechenden Publikum. Kleine Ausg. 12. (72 S.) Göppingen 888. (Esslingen, Rath.) — 75

Beckendorf, Marie v., Malvorlagen. 3.—6. Lfg. Fol. (à Lfg. 4 Chromolithogr.) Leipzig 885,86, (Baldamus Sep.-Cto.) à Lfg. *ℳ 5. * 20 —
Einzeln à Bl. 2 25
1. und 2. Lfg. Ebendas. 1884. à *ℳ 5.

Beckendorff, Elis. v., Worte der Liebe. Aus unseren Dichtern Goethe, Herder, Körner, Lessing, Schiller und Shakespeare gesammelt. 3. verm. (Titel-)Aufl. 16. (192 S.) Leipzig 886, Bauer. geb. mit Goldschn. 3 —

Becker (I.), das königliche Schloß zu Coblenz. Ein Beitrag zur Geschichte des letzten Kurfürsten von Trier Clemens Wenceslaus und der Stadt Coblenz. 8. (V, 223 S. mit 4 Lichtdr.-Bildern.) Coblenz 886, Groos. * 2 50

Becker (II.), über Trennung resp. Vereinigung der Geschlechter in der Volksschule. Vortrag, gehalten auf der Jahresversammlung des Vereins evangel. Lehrer und Schulfreunde in Rheinland und Westfalen. gr. 8. (24 S.) Langenberg 888, Jooss. — 80

Becker (III.), Predigt, bei dem Gottesdienst zur Eröffnung der 5. Allgemeinen luther. Konferenz in Hamburg in der St. Petri-Kirche am 12. Oktbr. gehalten. gr. 8. (16 S.) Hamburg 887, Grädener's Sortiment. * — 40

Becker (IV.), Johann Melchior Goeze und Lessing. Eine Säkular-Erinnerung und Ehrenrettung zum 100jähr. Todesjahre des ersteren. Vortrag, gehalten 1886 im Lutherhaus zu Kiel. gr. 8. (31 S.) Flensburg 887, Huwald'sche Buchh. * — 60

Becker, A., Wilhelm der Siegreiche, der I. Kaiser nach Deutschlands Wiedervereinigung. Sein Leben und seine Thaten, seine letzten Tage, sein Tod und seine Beisetzung, nach den neuesten Quellen bearb. 8. (32 S.) Aschersleben 888, Schnod's Buchh. * — 15

Becker, A. L., englisches Lesebuch, s. Wershoven, F. J.

Becker, A. W., der Missionsberuf der lutherischen Kirche. Predigt über Jes. 49, 3—6, gehalten am Missionsfeste zu Nürnberg in der Kirche zu St. Lorenzen den 12. Juni 1888. 3. und 4. Aufl. gr. 8. (14 S.) Nürnberg 888, Raw'sche Buchh. * — 20

Becker, Arno, die pathologisch-histologischen und baeteriologischen Untersuchungs-Methoden, s. Huber, K.

Becker, Aug., der Held von Guntersblum. Erzählung. 8. (150 S.) Iserlohn 885. Leipzig, J. Baedeker's Verlag. * 1 20
—— die Nonneninsel. Ein Bauernroman aus dem Pfälzer Wasgau. 3 Bde. 8. (251; 309; 253 S.) Jena 886, Costenoble. * 13 50
—— eine Stimme. Roman. 3 Bde. 8. (235; 228; 254 S.) Dresden 887, Pierson. * 10 —
—— dass. — 3 Bde. 3. Aufl. (235; 228; 254 S.) Ebendas. 888. * 4 —
—— Willi. Novelle. 8. (88 S.) Iserlohn 885. Leipzig, J. Baedeker's Verlag. * — 80

Becker, Bernh., Zinzendorf im Verhältnis zu Philosophie und Kirchentum seiner Zeit. Geschichtl. Studien. gr. 8. (VIII, 580 S.) Leipzig 886, Hinrichs' Verlag. * 8 —

Becker, C., die Erziehung der Mutter. Zwölf Briefe an die deutschen Frauen. 2 Bdchn. 16. Wiesbaden 885, (Bechtold und Comp. — Rodrian.) [1. Bdchn. 2. Aufl. (XV, 72 S.); 2. Bdchn. (VIII, 72 S. mit 7 Portr.)] à Bdchn. *ℳ 1. * 2 —
Die 1. Aufl. des 2. Bdchn. war nicht im Handel.

Becker, C. A., Gebrüder Saus und Braus und Hüll und Füll. Volkstümliche Erzählung in 2 Abtlgn. 8. (VI, 114 S. mit 5 Tonbildern, Kopfleisten und Initialen.) Leipzig 885, Spamer. * 1 —
cart. * 1 25
—— zwei Naseweise auf der Ferienreise. Eine Tertianergeschichte. gr. 8. (VIII, 148 S. mit 35 Text-Abbild. und 2 Tonbildern.) Ebendas. 886. *ℳ 2.50.; cart. * 3 —

Becker, Carl (I.), Klänge vom Marienturme. Freunden des Gesanges gewidmet. 8. (IV, 88 S.) Rudolstadt 877, (Keil.) cart. ℳ — 60

Becker Carl (II.), 25 Fälle von künstlicher Frühgeburt bei engen Becken. Inaugural-Dissertation. gr. 8. (43 S.) Breslau 888, (Köhler.) * 1 —

Becker, C., Formenlehre der lateinischen Sprache für Sexta und Quinta. 4. Aufl. gr. 8. (116 S.) Metz 877, Gebr. Even. geb. * 1 50

Becker, Elise, der städtische Haushalt. Ratgeber für junge Frauen und Jungfrauen. gr. 8. (VIII, 279 S.) Hannover 885, Norddeutsche Verlagsanstalt. *ℳ 3.—; geb. * 4 —

Becker, Ernst, Beiträge zur Geschichte der Aspirationspneumonie. Inaugural-Dissertation. gr. 8. (75 S. mit 1 Tab.) Helmstedt 887. (Göttingen, Vandenhoeck und Ruprecht.) * 1 80

Becker, F., und A. Fleiner, das Unglück an der Jungfrau vom 15. Juli 1887. Auf Veranlassung des Vorstandes der Section Uto S. A. C. dargestellt. gr. 8. (48 S. mit den Porträts der Verunglückten, 1 Karte des Jungfrau-Massivs und 1 Ansicht des Jungfrau-Gipfels.) Zürich 887, Hofer und Burger. ** 1 80

Becker, Friedr., über das Gemeinschädliche der Kuhpocken-Impfung. 12. (16 S.) Berlin 886, Muskalla. * — 15

—— Heilung der Cholera, des Typhus und Nervenfiebers auf physiologischer Basis. gr. 16. (16 S.) Ebendas. 885. * — 15

Becker, G. W., Ratgeber für Stadt- und Landleute, mit wenig Mitteln ihre Einkünfte zu vermehren. gr. 8. (96 S.) Leipzig 886, Siegismund und Volkening. * 80 Pf.; cart. * 1 —

Becker, Gust., catalogi bibliothecarum antiqui, collegit G. B. I. Catalogi saeculo XIII vetustiores. II. Catalogus catalogorum posterioris aetatis. gr. 8. (IV, 329 S.) Bonn 885, Cohen und Sohn. * 8 —

Becker, H. (I.), litteraturkundliches Handbuch für Mittelschulen und mehrklassige Volksschulen. 2 Tle. gr. 8. Frankfurt a. M. 885, Knauer. cart. *ℳ 2.10.; geb. * 2 80
geb. in 1 Bd. * 2 20

Inhalt:
Tl. 1. Gedichte. — Etwas aus der Poetik. — Liederverzeichnis. (XI, 156 S.) cart. *ℳ 1.10.; geb. *ℳ 1.20.
" 2. Litteraturkunde. (X, 103 S.) cart. *ℳ 1.; geb. *ℳ 1.10.

Becker, H. (II.), neue Gelegenheits-Gedichte. Sammlung auserlesener Gedichte und Glückwünsche zu allen Festtagen und Festlichkeiten. 3. Aufl. 8. (96 S.) Styrien 888, Spaarmann. * — 50

Becker, Heinr., Cinghala und die Cinghalesen, Land und Volk des alten Paradieses. gr. 8. (32 S., dazu 1 Taf. in Lichtdr. mit den hervorrag. Personen aus Hrn. Hagenbeck's Cinghalesen-Truppe, nebst deren Orig.-Namenzügen.) Frankfurt a. M. 885. (Stuttgart, Metzler's Sortiment.) * — 60

Becker, Herm. (I.), zehn Kapitel aus der praktischen Pädagogik. Gesammelte Aufsätze. gr. 8. (V, 116 S.) Langensalza 886, Schulbuchhandlung. — 90

Becker, Herm. (II.), der Reg.-Bez. Hannover. Verwaltungsbericht über dessen Sanitäts- und Medicinalwesen mit besond. Berücksicht. der J. 1883—1885. Nach amtl. Quellen bearb. gr. 8. (III, 188 S.) Hannover 887, Schmorl und v. Seefeld. * 5 —

Becker, Herm. (III.), deutsche Maler. Von Asmus Jak. Carstens an bis auf die neuere Zeit in einzelnen Werken kritisch geschildert. Bearb. und hrsg. von Herm. Becker d. J. gr. 8. (XLVIII, 576 S. mit 1 Lichtdr.) Leipzig 888, Reissner. *ℳ 10.—; geb. * 12 —

Becker, J., ſ. Geſchichte des 2. Ostpreußischen Grenadier-Regiments Nr. 3.

Becker, J. C., und K. Paul, Aufgaben für den Rechenunterricht. 1. Tl.: Rechnung mit ganzen Zahlen. 10. Aufl. 8. (VIII, 87 S.) Frankfurt a. M. 886, Auffarth. geb. ** 1 40

Becker, Joh. H., Mahabharata. Der große Krieg. Saga I. gr. 8. (X, 202 S.) Berlin 888. (Leipzig, Fock.) * 2 40

—— Saga II. Zur Deutung urzeitlicher Ueberlieferung. gr. 8. (124 S.) Ebendas. 888. * 2 40

—— Ursprung und geschichtliche Entwickelung der Sittlichkeit durch den Kampf ums Dasein. gr. 8. (112, 16 S.) Ebendas. 888. * 1 20

Becker, Karl, Bedeutung und Behandlung der Elementarübungen im Gesangunterrichte der Volksschule. gr. 8. (24 S.) Neuwied 888, Heuser's Verlag. * — 50

—— Bergmanns-Lieder, für „Männerchor" leicht bearb. und komponiert. qu. 8. (III, 15 S.) Ebendas. 885. — 30

—— deutscher Männer-Chor. Eine reichhalt. Sammlung alter und neuer vierstimm. Männerlieder. Zum Gebrauch für Lehrer-Seminarien, Oberklassen der Gymnasien, Kadetten- und Realschulen hrsg. 13. und 14. Heft. [1. und 2. Suppl.-Heft.] qu. 8. (S. 293—370.) Ebendas. 885. à Heft * — 50

—— 20 Volkslieder für Männerchor, zum Teil wenig bekannt oder noch ungedruckt. In volkstüml. Satzweise für den Concertgebrauch und zur Unterhaltung bearb. qu. 8. (28 S.) Ebendas. 887. * — 25

Becker's, Karl Friedr., Erzählungen aus der alten Welt für die Jugend. In 3 Tln. Neue durchgef. Ausg. v. Max Moltke. 5. Aufl. 8. (XIII, 704 S. mit 8 Illustr. von H. Lentemann.) Leipzig 888, Gebhardt's Verlag. geb. * 3 —

—— Weltgeschichte. Neu bearb. und bis auf die Gegenwart fortgeführt von Wilh. Müller. Mit zahlreichen Illustr. und Karten. 27.—66. (Schluß-)Lfg. oder 5.—12. Bd. 8. (V, 288; 297; VI, 308; VI, 312; VI, 307; VI, 290; VI, 267; VIII, 302 S.) Stuttgart 886, Krüner. à Lfg. — 40
à Bd. ℳ 2.20. * 17 60

1.—4. Bd. (Lfg. 1—26.) Ebendaſ. 1883—85. à Bd. *ℳ 2.20. — compl. geb. in 6 Bde. *ℳ 36.—.

Becker, L., Anleitung zur Bestimmung der Arbeits- und Erwerbsunfähigkeit nach Verletzungen. Für Berufsgenossenschaften, Unfallversicherungen und Aerzte bearb. gr. 8. (V, 120 S.) Berlin 888, Th. Ch. F. Enslin. * 3 —

Becker, Loth., die Fabrikation des Tabaks in der alten und neuen Welt. Unter Berücksicht. der allgemein gehörten Behauptung: Der Gebrauch des Tabaks sei der alten Welt vor 1492 unbekannt gewesen. 2. (Titel-)Aufl. gr. 8. (187 S.) Norden (878)883, Fischer Nachf. * 6 —

Becker, M. A., Hornstein in Niederösterreich, sein Gutsgebiet und das Land im weiteren Umkreise. Mit Unterstützung Sr. kaiserl. Hoh. des durchlauchtigsten Hrn. Erzherzogs Leopold hrsg. 1. Bd. gr. 8. (XII, 711 S. mit 5 Karten, 11 Taf. und 37 eingedr. Illustr.) Wien 886, Hölder. * 16 —

Inhalt:
Bittner, Alex., die geologischen Verhältnisse. — Beck, Günther, Flora des Gebietes. — Beck, Günther, Fauna des Gebietes. Unter Mitwirkung von K. Bechner, F. Brauer, L. Ganglbauer etc. zusammengestellt.

Becker, Otto, Jacques Daviel. Ein Gedenkblatt. Festgabe zum 7. internationalen Ophthalmologen-Congress in Heidelberg den 8.—11. Aug. 1888. Imp.-4. (12 S. mit 1 Lichtdr.-Taf.) Wiesbaden 888, Bergmann. In Mappe * 3 —

—— die Universitäts-Augenklinik in Heidelberg. 20 Jahre klin. Thätigkeit. gr. 8. (VIII, 113 S. mit 1 Lichtdr.- und 3 Stnt.) Ebendas. 888. * 3 —

Becker, Rhold., Wahrheit und Dichtung in Ulrich v. Lichtensteins Frauendienst. 8. (116 S.) Halle 888, Niemeyer * 2 —

Becker, Rud., Sophocles quemadmodum sui temporis res publicas ad describendam heroicam aetatem adhibuerit. Pars I. Dissertatio inauguralis. gr. 8. (92 S.) Giessen 888. (Leipzig, Fock.) * 1 50

Becker, W., zur Erinnerung an die Konfirmationszeit. 4 Predigten. gr. 8. (41 S.) Kiel 887, Biernatzki. * — 80

Bedrückung, die, der Deutschen und die Entrechtung der protestantischen Kirche in den Ostseeprovinzen. 8. (III, 56 S.) Leipzig 886, Duncker und Humblot. * 1 20

Beecher, Henry Ward, drei Predigten. Uebersetzung aus dem Engl. 8. (IV, 59 S.) Stuttgart 887, Krabbe. * 1 —

—— Religion und Pflicht. 52 Sonntagsbetrachtungen. Aus dem Engl. von F. Leoni. 8. (XII, 191 S.) Stuttgart 888, Greiner und Pfeiffer. *ℳ 2.40.; geb. * 3 —

Beecher-Stowe, Harriet, kleine Füchse oder die kleinen Fehler, welche das häusl. Glück stören. Aus dem Engl. [Neue Ausg.] 8. (182 S. mit 4 Lichtdr.-Taf.) Gütersloh 887, Bertelsmann. geb. mit Goldschn. 3 —

—— Onkel Tom's Hütte. Nach dem engl. Orig. neu bearb. 8. (IV, 320 S.) Berlin 885, Janke. * 2 —

—— dass. — Erzählung aus dem fernen Westen. Übers. und bearb. von C. v. der Boeck. 8. (218 S. mit 1 Farbendr.-Illustr. nach Orig.-Aquarellen von Marie Koch.) Berlin 885, Drewitz Nachf. geb. 3 —

—— dass. — s. Familienbibliothek, Calwer.

—— dass. — für die Jugend bearb. von M. Jacobi. 8. (172 S. mit 4 Farbendr.-Bildern nach Aquarellen von G. Frenz.) Stuttgart 888, Thienemann's Verlag. cart. * 2 —

Beeg, Gunda, s. Lehrbücher der Modenwelt.

Beeg, Marie, junge Freunde. Erzählung für Knaben und Mädchen im Alter von 12—14 Jahren in Wort und Bild. 8. (179 S. mit 3 autotyp. Illustr.) München 886, Richter und Kappler. geb. * 3 —

—— Häuschen in den Kinderschuhen. Eine lust. Geschichte. gr. 4. (6 Bl. mit Bildern in Farbendr.) Nürnberg 887, C. Schimpf. geb. * 1 50

—— Häuschen auf der Wanderschaft. 12 Bl. Farbendr.-Bilder nach Aquarellen von M. B. gr. 4. Stuttgart 887, Süddeutsches Verlags-Institut. geb. * 4 —

—— Kinderaug und Kinderherz. 24 Bl. Farbendr.-Bilder nach Aquarellen von M. B. gr. 4. Ebendas. 887. geb. * 6 —

—— aus dem Kinderleben. 12 Bl. Farbendr.-Bilder nach Aquarellen von M. B. 1. und 2. Aufl. gr. 4. Ebendas. 887,88. geb. * 4 —

—— neues Märchenbuch. gr. 4. (6 Bl. mit Illustr. in Farbendr.) Nürnberg 887, C. Schimpf. geb. * 1 50

—— zum Scherz und fürs Herz. Verse von M. B. gr. 4. (6 Bl. mit Illustr. in Farbendr.) Ebendas. 886. geb. * 1 50

—— Schulmädelgeschichten für Mädchen von 7—12 Jahren. gr. 8. (V, 150 S. mit 4 Farbendr.-Bildern nach Aquarellen von M. B.) Stuttgart 887, Süddeutsches Verlags-Institut. geb. * 3 —

—— das Traumgeistchen in 12 brillanten Farbendr.-Bildern und 12 Bildern in Schwarz- und Gold-Druck mit Text. Fol. Nürnberg 886, C. Schimpf. geb. * 6 —

—— von ferner Welt, den Kindern erzählt. gr. 4. (12 Chromolithogr. mit eingedr. Text.) München 886, (F. Arnold.) geb. 3 —

Beeger, Jul., die Aufgabe der Lehrervereine. Festrede, bei der 25jähr. Jubelfeier des Erfurter Lehrervereins gehalten. gr. 8. (15 S.) Leipzig-Reudnitz 886, Osw. Schmidt. — 30

Beeidigung, die. Humoristischer Vortrag für frohe Kreise. 16. (4 S.) Kaiserslautern 887, Gotthold's Verlag. * — 10

Beelitz, die deutschen Colonisationen an der Westküste Afrika's nach ihren Vorgängen und ihrer Bedeutung. Ein Vortrag, gehalten am 5. Jan. 1885 vor dem Offizier-Corps der Garnisonen Köln-Deutz. gr. 8. (30 S. mit 1 autogr. Spezialkarte der Guineaküste mit Nebenkarten.) Köln 886, Warnitz und Comp. * 1 —

Beer, F., was ist gegenwärtig Recht in der lutherischen Landeskirche des vormaligen Königr. Hannover? Vollständige Mitteilung der Akten des wider ihn kürzlich geführten Disziplinarprozesses. gr. 8. (IV, 185 S.) Kropp 886, Buchh. „Eben-Ezer". * 1 50

Beer, M., Struensee, s. Meyer's Volksbücher.

Beer, Rud., die Anecdota Borderiana Augustineischer Sermonen. Lex.-8. (14 S.) Wien 887, (Gerold's Sohn.) ** — 80
Aus: Sitzungsberichte der k. Akademie der Wissenschaften, besonders abgedruckt.

—— Spicilegium Juvenalianum. Accessit libri Pithoeani simulacrum (photolithogr.). gr. 8. (82 S.) Leipzig 885, Teubner. * 2 80

Beethoven, Ludw. van, Christus am Oelberge, —— Missa solemnis, —— die Ruinen von Athen, } s. Mode's, O., Textbibliothek.

—— s. Gumprecht, Otto, musikalische Lebens- und Charakterbilder.

—— s. Nau, Herib.

—— s. Wasielewski, W. J. v.

Beethoven, Ludw. van. Eine biograph. Skizze von O. Keller, s. Salonbibliothek, musikalische.

Beetschen, Alfr., Jugendeiland. Gedichte. 12. (IV, 83 S.) Dresden 888, Pierson. *ℳ 1.50.; geb. * 2 50

Beetz, W. v., Leitfaden der Physik. 8. Aufl. 8. (VIII, 342 S. mit 339 in den Text gedr. Holzschn.) Leipzig 886, Th. Grieben. *ℳ 4.—.; geb. * 4 80

—— dass. — 9. Aufl. Nach dem Tode des Verf. bearb. und hrsg. von J. Henrici. gr. 8. (VIII, 354 S.) Ebendas. 888. * 3 60

Beez, Rich., über Euklidische und nicht-Euklidische Geometrie. gr. 4. (32 S.) Plauen 888, (Neupert.) * 2 —

Befehlsführung und Selbstständigkeit. Von einem alten Truppenoffizier. gr. 8. (III, 64 S. mit 2 Skizzen.) Berlin 885, Mittler und Sohn. * 1 50

Befestigung und Vertheidigung, die, der deutsch-französischen Grenze. Dem deutschen Volke dargestellt von einem deutschen Offizier. 3. umgearb. Aufl. gr. 8. (37 S.) Berlin 887, Mittler und Sohn. * — 80

—— —— die, der deutsch-russischen Grenze. Dem deutschen Volke dargestellt von einem deutschen Offizier. 3. umgearb. Aufl. gr. 8. (III, 35 S.) Ebendas. 887. * — 80
Die 1. Aufl. der vorstehenden zwei Schriften erschien im J. 1879.

Begleiter, der religiöse. Gebetbuch für kathol. Christen. Hrsg. von einem ehemal. Geistlichen der Diöcese Augsburg. 3. Aufl. 16. (VIII, 142 S. mit 1 Stahlst.) München 887, Stahl sen. * — 80

Begleitschein-Regulativ vom 5. Juli 1888. gr. 4. (53 S.) Berlin 888, C. Heymanns Verlag. ** 1 80

Begleitwort zu der im Verlage von W. Crüwell in Dortmund erschienenen Normalwörter-Fibel. 1. und 2. Aufl. gr. 8. (34 S.) Dortmund 886,88, Crüwell's Verlag. * — 50

Beglinger, Johs., das Weltgesetz oder neue Theorie der allgemeinen Schwere. gr. 8. (494 S.) Zürich 885, (Meyer und Zeller.) * 6 50

Begräbnißfeier des Hrn. D. th. Bernhard Gräfe, Archidiakonus zu St. Nicolai in Leipzig. Am 7. Jan. 1887 in der Nicolaikirche. gr. 8. (16 S.) Leipzig 887, Hinrichs' Verlag. — 30

—— des königl. Superintendenten und Oberpfarrers Hrn. Jul. Rathmann zu Langensalza am 1. Jan. 1885. gr. 8. (20 S.) Langensalza 885, Wendt und Klauwell. * — 25

Begräbniß-Kapelle, die, im Dom zu Freiberg. Festschrift zur Vollendung der Renovation. 8. (29 S. mit Lichtdr.-Abbild.) Freiberg 885, (Engelhardt'sche Buchh.) * — 60

Begrich, F., Missionsgedanken aus den altkirchlichen evangelischen Perikopen auf alle Sonn- und Festtage des Kirchenjahres. Mit einem Vorwort von G. Warneck. gr. 8. (IV, 115 S.) Gütersloh 885, Bertelsmann. * 1 80

Begründung der Gesetzentwürfe, betr. die Einführung des Grundbuchsystems in Elsaß-Lothringen. (Deutsch und französisch.) 8. (421 S.) Straßburg 885, Trübner. * 6 —

Begünstigungen in der Erfüllung der Wehr- und Landsturmpflicht betr. die I. Zeitlichen Befreiungen [Reclamationen] von der Stellungspflicht; II. Befreiungen von der Landsturmpflicht;

III. [illegible] IV. [illegible] Nach den neuesten amtl. Quellen [illegible] gr. 4. 31 S. mit 4 Formularen. [illegible] Wagner'sche Universitäts-Buchh. — 50

Behaghel, [illegible] Beiträge zur Kritik arzneilicher Texte. — die deutsche Sprache. [illegible] der Gegenwart.

Behaghel, W. Recht der Erwerb und Sicherung des Grundeigenthums, i. Handbuch des [illegible] Rechts.

Behandlung. Die Behandlung [illegible] Anleitung für die Spritzenmannschaft. 5. Aufl. [illegible] 24 S.) München 886, Franz' Verlag. * — 20

Behl, Ferd., Die Darstellung der Brennzahlen nach induktiver Methode zum Gebrauch in höheren Lehranstalten und zum Selbstunterricht. [illegible] VIII, 159 S. mit 185 in den Text gedr. Fig.) Hildesheim 886. * 2 —

—— Rechenhefte für die Hand der Schüler in Volksschulen. Im Anschluß an den Plan [illegible] des Rechenunterrichtes in der Volksschule bearb. 3., 4. und 6. Heft. 8. Langensalza, Beyer und Söhne. 3. Heft. 3. Aufl. (35 S.) 886. * 25 Pf.; 4. Heft. 2. Aufl. (48 S.) 886. * 30 Pf.; 6. Heft. (IV, 164 S.) 887. * [illegible] 1 50

—— dass. — Ergebnisse. 3. Heft. Ergebnisse zum 6. Heft. 8. (15 S.) Ebendas. 886. * — 15

Behla, Rob., die vorgeschichtlichen Rundwälle im östlichen Deutschland. Eine vergleichende Studie. gr. 8. (X, 210 S. mit 1 [illegible] Karte. 1 [illegible]) Berlin 888, Asher und Comp. * 6 50

Behm, G., Statuten der Wittwen- und Invaliditätsverhältnisse bei dem [illegible] Personal der Bahnen des Vereins deutscher Eisenbahn-Verwaltungen. Nachtrag pro 1888. Im Auftrage des Vereins deutscher Eisenbahn-Verwaltungen bearb. gr. 8. (23 S.) Berlin 888, Puttkammer und Mühlbrecht. * 1 20

Hauptwerk und Nachträge pro [illegible] Ebendas. 1876—84. *[illegible] 14 60 — Fortsetzung v. Bernewitz. Neues, über Dienstunfähigkeits- und Sterbeverhältnisse

Behm, H. (I.), D. Johannes Bugenhagen, † Konsistorialrat, ordentl. Prof. der Theologie und Universitätsprediger in Rostock, Glieder zu seinem Gedächtnis nebst einer Nachwahl seiner Gedichte. 8. (160 S.) Rostock 888, Stiller'sche Hof- und Univ.-Buchh. * 1 50

Behm, H. (II.), Kubik-Tabelle zur Bestimmung des Inhaltes von Rundhölzern nach Kubikmetern und Hundertteilen des Kubikmeters, in Abstufungen für den Mittel-Durchmesser von Centimeter zu Centimeter, für die Länge von 0,2 zu 0,2 Meter, mit angehängten Reduktionstafeln. Nach den für die Königl. preuß. Forstverwaltung ergangenen Bestimmungen zusammengestellt. 11. um den bisher. Nachtrag verm. Aufl. gr. 8. (70 S.) Berlin 888, Springer. geb. * 1 20

Behm, Ulrich, Betrachtungen über die Evangelien des Kirchenjahres. gr. 8. (III, 183 S.) Kiel-Leben 888, Univ.-Verein im nördl. Deutschland. geb. 1 20

—— die Hülfsorgane für die [illegible] Jugend, i. Ringhoffiana für Innere Mission.

Behr-Schönburg, Herm., Elementarbuch der englischen Sprache für Mittelschulen, Secundarschulen u. ä. lehrgängig durchgeführt. [illegible] 888, Schulbuch. *

Behrat, G., Beiträge zu Stoffwechselbilanzen, gehalten in Volks[illegible]-Vereinen und in Verbindung mit Anderen hrsg. gr. 8. (VII, 72 S.) Landsberg a. d. W. 888, Schaeffer und Comp. * 1 20

Behrbohm, C., Hand-Liste der akademischen [illegible] Anstalten und Assistenten, sowie der Inhaber der [illegible] deutschen Reichs-Post- und Telegraphen-Verwaltung für das J. 1888, zusammengestellt nach den [illegible] Quellen. [illegible] (IV, 80 S.) Berlin 888, L. W. Behrmann geb. * 1

Behr, Herm., frisch gesungen! Eine Sammlung von Volksliedern, Chorälen und daran sich anschließenden Übungen zur Erlernung des Tontreffens, der Tonbildung und Aussprache. Zum Gebrauche in Volksschulen hrsg. 4 Hefte, enth. je 2 correspondierende Teile. 8. Borna 888, Harfschan. [1. Heft. (45 S.) * 30 Pf.; 2. Heft. (80 S.) * 50 Pf.; 3. Heft. (100 S.) * 60 Pf.; 4. Heft. (116 S.) * 60 Pf.] * 2 —

Behr, J., das Opfer des Wucherers. Sozial-Novelle. 1. und 2. Aufl. 8. (142 S.) Kaiserslautern 888, Gottbold's Verlag. * 1 —

Behre's baltischer Schülerkalender für das J. 1886. 16. (188 S.) Mitau, Behre. cart. * 1 —

Behrend, Benzion, die Kreti und Pleti, ihre inhaltliche Bedeutung und Geschichte. gr. 8. (III, 37 S.) Krotoschin 888, (Stock.) * — 60

Behrend, Glieb., Eis- und Kälteerzeugungs-Maschinen, nebst einer Anzahl ausgeführter Anlagen zur Erzeugung von Eis, Abkühlung von Flüssigkeiten und Räumen. Eine Darstellung des gegenwärt. Standes dieses Zweiges der Technik. 2. sehr verm. Aufl. 5 Hefte. gr. 8. (XII, 304 S. mit 208 Holzschn.) Halle 888, Knapp. * 10 —

—— Handbuch der Bierbrauerei, s. Schneider, C.

Behrend, J. Fr., Anerang und Erbeugewere. Festschrift, im Namen und Auftrag der Breslauer Juristenfacultät verf. Lex.-8. (55 S.) Berlin 885, Guttentag. * 3 —

—— Lehrbuch des Handelsrechts. 1. Bd. 4. Lfg. gr. 8. (VIII, S. 545—694.) Ebendas. 886. * 3 —

1.—3. Lfg. Ebendas. 1880—84. *[illegible] 9.—.

Behrend, Paul, kurzgefaßte Anleitung zum praktischen Brennereibetrieb. gr. 8. (V, 139 S. mit 28 Holzschn.) Stuttgart 885, Ulmer. * 2 20

Behrend, Z., der Kanonier in der Tonne, } s. Volksbibliothek
—— ein Karnevalscherz, } des Lahrer Hinkenden Boten.

Behrendsen, Otto, Grundzüge der Botanik. Zum Gebrauche für den Unterricht an höheren Lehranstalten. gr. 8. (VIII, 196 S. mit zahlreichen Holzschn.) Halle 885, Riemeyer. * 2 —

Behrendt, Gust., über den Gebrauch des Infinitivs mit Artikel bei Thucydides. gr. 4. (23 S.) Berlin 886, Gaertner. * 1 —

Behrendt, Wilh. (I.), Pytheas von Massilia und seine Meerfahrt nach dem Bernsteinlande. Mit Berücksicht. der geschichtl. Ueberlieferungen frei erzählt. gr. 8. (XI, 305 S. mit 12 Bildern von Rich. Knötel und 1 Karte.) Breslau 888, Trewendt. *[illegible] 5.50.; geb. * 6 —

Behrendt, Wilh. (II.), meine Lesefrüchte. Eine Sammlung lehrreicher Aussprüche, den Nachdenkenden gewidmet. 12. (VIII, 78 S.) Jamestville, O. 884. (Philadelphia, Schäfer und Koradi.) geb. * 1 25

Behrens, B., neueste Polterabend-Scherze für Damen und Herren. 1. Heft. 8. (64 S.) Landsberg a. d. W. 887, Beiger und Klein. * — 50

Behrens, D., Beiträge zur Geschichte der französischen Sprache in England, s. Studien, französische.

Behrens, John., über die anatomischen Beziehungen zwischen Blatt und Rinde der Coniferen. Inaugural-Dissertation. 8. (51 S.) Osterode a. H. 886. (Kiel, Lipsius und Tischer.) * 1 —

Behrens, Otto, über den Wert der künstlichen Auftreibung des Dickdarms mit Gasen und Flüssigkeiten. Inaugural-Dissertation. gr. 8. (78 S.) Helmstedt 886. (Göttingen, Vandenhoeck und Ruprecht.) * 1 80

Behrens, Th. H., Leitfaden eines erleichterten Unterrichts in der deutschen Stenographie [besonders für grössere Kurse] mit Schreib- und Lese-Hefte. Nach „Stolze's Anleitung" verf. gr. 8. (24 autogr. S.) Hamburg 885, Boysen. * — 60

Behrens, W. (I.), Tabellen zum Gebrauch bei mikroskopischen Arbeiten. gr. 8. (76 S.) Braunschweig 887, H. Bruhn geb. * 2 40

Behrens, W. (II.), Flachornamente für den Zeichenunterricht. 1. Abthl. 30 (lithogr.) Blatt. 4. Kassel 886, Fischer. * 4 —

—— Flachornamente für den Zeichenunterricht und das Kunstgewerbe. II. Abthl. 1.—3. Lfg. Fol. (à Lfg. 8 Chromolithogr.) Ebendas. 887,88. à Lfg. *ℳ 3.—. * 9 —

—— ornamentale Fragmente für das Kunstgewerbe, s. Kramer, Th. v.

Behrens, W. (III.), und E. Probst, stenographisches Lesebuch zum Gebrauch in Unterrichts- und Fortbildungskursen. 12. (32 autogr. S.) Lübeck 888, (Carstens.) ** — 60

Behrens, Wilh. Jul., methodisches Lehrbuch der allgemeinen Botanik für höhere Lehranstalten. Nach dem neuesten Standpunkte der Wissenschaft. 3. durchgesch. Aufl. gr. 8. (X, 350 S. mit 4 analyt. Tab. und zahlreichen Orig.-Abbild. in 411 Fig., vom Verf. nach der Natur auf Holz gezeichnet.) Braunschweig 885, H. Bruhn. * 3 60

—— der naturhistorische und geographische Unterricht auf den höheren Lehranstalten. gr. 8. (59 S. mit 14 in den Text gedr. Holzschn.) Ebendas. 879. * 1 40

Behringer, Edm., die Apostel des Herrn. Eine Dichtung. 2. Aufl. 8. (VI, 311 S.) Aschaffenburg 885, Krebs. * 4 —
geb. mit Goldschn. * 6 —

—— Bilder aus der deutschen Heimat. 12. (111 S.) Landeshut i. Schl. 888. (Breslau, Aderholz.) * 1 —
Aus: Der Feierabend, besonders abgedruckt.

—— der Königin des heiligen Rosenkranzes. 12. (98 S. mit farb. Titelbild.) Kempten 888, Kösel'sche Buchh. * 1 20

Behringer, H., der Salon-Deklamator. 8. (VIII, 104 S.) Stuttgart 888, Braunbeck. * 1 20

Behrle, Rud., die Kinder im Walde. Ein Weihnachtsspiel mit 5 lebenden Bildern in 1 Aufzuge. 12. (20 S.) Freiburg i. Br. 887, Herder'sche Verlagsh. * — 25

Behrmann, Geo., zum Andenken an Hamburgs Trauer um Kaiser Wilhelms Heimgang. Zwei Predigten, gehalten am 11. und 16. März 1888. gr. 8. (26 S.) Hamburg 888, Gräfe. ** — 50

—— Einführung in die Heilige Schrift Alten und Neuen Testaments. Vorträge. gr. 8. (V, 341 S.) Gütersloh 888, Bertelsmann. *ℳ 4.50.; geb. * 5 50

Behse, W. H., die praktischen Arbeiten und Konstruktionen des Zimmermanns, s. Schauplatz, neuer, der Künste und Handwerke.

—— Lehrbuch der Physik für höhere Bürgerschulen und technische Lehranstalten. gr. 8. (XVIII, 229 S. mit 229 in den Text gedr. Abbild.) Weimar 887, B. F. Voigt. 4 50

—— dass. — 2. unveränd. Aufl. gr. 8. (XVIII, 229 S. mit 229 eingedr. Abbild.) Ebendas. 889. geb. 3 75

Bei Sang und Klang! Eine Sammlung der neuesten und beliebtesten Volks-, Gesellschafts-, Vaterlands-Lieder u. s. w. Neue Ster.-Ausg. 16. (96 S.) Reutlingen 888, Enßlin und Laiblin. — 50

Beicht-Büchlein für Schulkinder. Von einem Priester der Diöcese Mainz. 1. und 2. (verb.) Aufl. 16. (16 S.) Mainz 884,86, Frey. — 10

—— dass. — Von einem geistl. Kinderfreunde. 9. Aufl. 16. (16 S.) Paderborn 888, Junfermann'sche Buchh. — 10

Beicht- und Abendmahlsbüchlein. 3. Aufl. 16. (40 S.) Heidelberg 888, Winter's Universitäts-Buchh. * — 40
geb. mit Goldschn. * 1 —

Beicht-Gebete für Kinder im Anschlusse an die „Anfangsgründe der katholischen Religion". [Kleiner Katechismus der Diözese Augsburg.] 1. und 2. Aufl. 12. (8 S.) Augsburg 885, Schmid's Verlag. ** — 5

Beichtspiegel für Kinder, den wohl auch Erwachsene brauchen können. Von einem Benedictiner des Stifts Kremsmünster. 10. Aufl. 16. (16 S.) Linz 887, Ebenhöch'sche Buchh. — 6

Beichtunterricht, kurzer und leichtfaßlicher, für Kinder. 2. Aufl. 12. (15 S.) Kempten 885, Kösel'sche Buchh. — 15
Aus: Katechetische Blätter, besonders abgedruckt.

Beielstein jun., W., die Installation der Warmwasseranlagen. Theoretisch-praktische Darstellung aller Systeme zur Erzeugung von Warmwasser für Leitungszwecke, —— die Wasserleitung im Wohngebäude, } s. Schauplatz, neuer, der Künste und Handwerke.

Beigel, R., Katechismus des Bank- und Börsenwesens zum Gebrauche an Handelsschulen, zum Selbstunterricht und als Nachschlagebuch für prakt. Kaufleute. gr. 8. (VIII, 207 S.) Weimar 886, B. F. Voigt. 4 —

—— die Nothwendigkeit einer öffentlichen Handelsschule in Straßburg. gr. 8. (VI, 98 S.) Straßburg 888, (Heinrich.) * 1 —

Beiheft zum Militär-Wochenblatt. Hrsg. von v. Löbell. 1885. 10 Hefte. gr. 8. Berlin, Mittler und Sohn. 8 20

Inhalt:

Heft 1. Der erste Sieg und der letzte der Friedericianischen Cavallerie. (S. 1—38.) * 75 Pf.

" 2. Beiträge zu einem Verzeichniß der von Friedrich dem Großen ernannten Ritter des Ordens pour le mérite. — Münster, G. Graf zu, die Conservirung des Pferdematerials durch mechanische Vorbereitung der Remonten auf dem Zirkel. (S. 39—70.) * 60 Pf.

" 3. Das neue Reglement vom 29. Juli 1864 über das Exerciren und die Manöver der französischen Infanterie. Unter Beifügung der wichtigsten Angaben aus der officiellen Publication „Quelques indications pour le combat", bearb. von Exner. (S. 71—106.) — Korff, Frhr. v., meine Theilnahme am Sudanfeldzuge 1883. (S. 109—124.) *ℳ 1.

" 4. Krahmer, der russische Kriegsschauplatz in seinem Einflusse auf die dort operirenden Armeen im Feldzuge 1812 und dem polnischen Insurrectionskriege 1830/31. Eine Studie. ((S. 125—155.) * 60 Pf.

" 5. 6. Pfister, das Regiment zu Fuß Alt-Württemberg im kaiserlichen Dienst auf Sicilien in den J. 1719—1720. (S. 157—208.) *ℳ 2.—.

" 7. Goßler, v., Beitrag zur Geschichte unserer Heeresverfassung. (S. 209—296.) — Boguslawski, A. v., Soldatenhandel und Subsidienverträge. (S. 297—306.) * 75 Pf.

" 8—10. Dilech, v., Geschichte des Berliner Invalidenhauses von 1748 bis 1884. (S. 307—435 mit 2 Plänen auf 1 Bl.) *ℳ 2.50.

—— dass. — 1886. 9 Hefte. gr. 8. Ebendas. * 7 30

Inhalt:

Heft 1. 2. Haider, Max, Frankreichs Armee in Bezug auf taktische Gliederung und taktische Formen. Vergleichende takt. Studie. (S. 1—34.) — Erinnerungen eines preußischen Soldaten aus der Zeit von 1800—1806, einschließlich der Vertheidigung von Graudenz 1806—1807. Aus hinterlassenen Papieren des kurfürstl. hess. Kriegsr. J. W. Schulz. Hrsg. von Schulz. (S. 35—82.) *ℳ 1.50.

" 3. 4. Organisation, Ergänzung, Verwendung und Ausbildung des niederen Sanitätspersonals der Landarmee in Deutschland, Rußland, Oesterreich-Ungarn, England, Frankreich, Italien und der Schweiz, nach den in den einzelnen Armeen bestehenden Bestimmungen, verschiedenen Berichten und Mittheilungen unter Anschluß einzelner kurzer, krit. Bemerkungen zusammengestellt von Grimm. (S. 83—193.) *ℳ 2.—.

" 5. 6. Stuckrad, v., die Cernirungen von Metz, Paris und Plewna. Eine kriegsgeschichtl. Parallele. — Kehler, v., Betrachtungen über Gurko's Balkan-Uebergang im Sommer 1877. Vortrag, gehalten in der Versammlung der Militär-Gesellschaft zu Berlin am 18. Novbr. 1885. (S. 195—256 mit 1 Karte.) *ℳ 1.40.

" 7. Bavergne-Peguilhen, die Verwendbarkeit des Luftballons in der Kriegführung. Vortrag, gehalten im März 1885. — Das Heerwesen Chinas. (S. 257—307.) *ℳ 1.

" 8. 9. Golz, W. Baron v. der, eine Etappenerinnerung aus dem deutsch-französischen Kriege von 1870-71. (S. 309—377 mit Kartenskizze.) *ℳ 1.40.

—— dass. — 1887. 12 Hefte. gr. 8. Ebendas. * 6 85

Inhalt:

Heft 1. Schnackenburg, Beitrag zur Geschichte des Ordens pour le mérite. (S. 1—33.) * 60 Pf.

" 2. Der Mehrlader in seinem Einfluß auf den Kampf und die Ausbildung der Infanterie. [Aus einem Vortrage.] (S. 35—54.) — Felgenhauer L. v., die Militär-Bildungsanstalten der Türkei und ihre jüngsten Reformen [durch den Ottoman. Divisionsgeneral Frhrn. v. der Golz]. (S. 55—70.) * 60 Pf.

" 3. 4. Vogel, Friedrich des Großen Operationsplan für den Feldzug von 1759. Vortrag, gehalten in der Versammlung

Beiheft zum Militärwochenblatt ꝛc. ℳ Pf.

der Militär. Gesellschaft zu Berlin am 24. Jan. 1887. Aus dem Leben des kurhessischen Generallieutenants Bauer. (S. 71—137 mit 2 Karten.) *ℳ 1.40.

Heft 5. Der Hitzschlag auf Märschen, seine Ursachen und seine Verhütung. Vortrag, gehalten vor dem Offizierkorps des 2. Schles. Grenadier-Regiments Nr. 11. Hierzu ein Anhang: Hiller, Arnold, über Erkennung und Behandlung des Hitzschlages. (S. 139—160.) * 50.

„ 6. Die Armee des königl. Westfalen in den J. 1808 bis 1813. Vortrag, gehalten in Cassel 1886. (S. 161—200.) * 75 Pf.

„ 7. 8. Lübow, Frhr. v., in Erfurt im J. 1803 errichtet, bei Auerstedt im J. 1806 vernichtet — eine Regiments-Geschichte. (S. 201—253.) *ℳ 1.—.

„ 9. Die Hessen vor Belgrad und auf Sicilien 1717 bis 1721. Aus dem Nachlaß eines kurhess. Offiziers. (S. 255—280.) * 50 Pf.

„ 10—12. Delbrück, H., über den Feldzugsplan Friedrichs des Großen im J. 1757. — Geist und Form im Infanteriegefecht. Das Heer des römischen Kaiserreichs. Ein Vortrag. (III, S. 281—364.) *ℳ 1.50.

—— dass. — Hrsg. von v. Löbell. 1888. 9 Hefte. gr. 8. Berlin, Mittler und Sohn. * 6 35

Inhalt:

Heft 1. Moßler, v., Vergleich des Feldzuges 1809 am Tajo mit den Kämpfen 1870/71 an der Loire. Vortrag, gehalten am 12. Jan. 1887 in der Militär. Gesellschaft zu Berlin. — Moßler, v., Torres-Vedras und Tekmedje. Ein kriegsgeschichtl. Vergleich. Vortrag, gehalten am 2. Novbr. 1887 in der Militär. Gesellschaft zu Berlin. (S. 1—50 mit 5 Kartenskizzen auf 2 Taf.) *ℳ 1.—.

„ 2. Linde, das Völkerrecht im Kriege. Vortrag, gehalten am 25. Novbr. 1887 vor dem Offizierscorps der 1. combinirten Infanteriebrigade. Der Offizier als Erzieher des Volkes. (S. 51—92.) * 75 Pf.

„ 3. Kaiser Wilhelm. Ein Umriß seines militär. Lebens von M. J. (S. 93—144.) * 50 Pf.

„ 4. 5. Bartke, zur Pferde-Heilkunde. Ueber Kolik. (S. 145—171.) — Heil, über Lahmheiten der Gelenke und Sehnen. (S. 173—236 mit 1 Taf. Abbild.) *ℳ 1.50.

„ 6—8. Krahmer, Generaladjutant Graf Tottleben. Sein Leben, seine Thätigkeit als Ingenieur und Truppenführer. (S. 238—354.) *ℳ 2.—.

„ 9. Liebert, die Rüstungen Napoleons für den Feldzug 1812. (S. 355—392.) * 60 Pf.

Beijerinck, M. W., Beobachtungen und Betrachtungen über Wurzelknospen und Nebenwurzeln. Veröffentlicht durch die königl. Akademie der Wissenschaften zu Amsterdam. gr. 4. (IV, 150 S. mit 6 Taf.) Amsterdam 886, J. Müller. ** 4 40

Aus: Verhandl. kon. Akad. Afd. Naturk., besonders abgedruckt.

Beilstein, F., Anleitung zur qualitativen chemischen Analyse. 6. umgearb. Aufl. 8. (78 S.) Leipzig 887, Quandt und Händel. * 1 50

—— Handbuch der organischen Chemie. 2. gänzlich umgearb. Aufl. 1.—16. Lfg. 1. Bd. gr. 8. (XXVIII, 1239 S.) Hamburg 886, Voss. à Lfg. *ℳ 1.80. * 28 80

—— dass. — 17.—34. Lfg. 2. Bd. gr. 8. (XXVI, 1366 S.) Ebendas. 888. à Lfg. *ℳ 1.80. * 32 40

—— dass. — 35.—39. Lfg. gr. 8. (3. Bd. S. 1—400.) Ebendas. 888. à Lfg. *ℳ 1.80. * 9 —

Beim Kibitzen. Lustige statolog. Betrachtungen. 8. (III, 63 S.) Dresden 888, Bertling. * 1 —

Beining, Thdr., das gute Communionkind in der entfernteren und nähern Vorbereitung auf den großen Tag der ersten heil. Communion. Auszug aus dem größern Buche. 6. und 7. Aufl., verm. durch eine Meßandacht zu Ehren des allerheiligsten Altarssacramentes um Erlangung einer würd. Communion. 16. (IV, 192 S.) Düllmen 887,88, Laumann'sche Verlagsh. * 50 Pf.; geb. * — 75

Beissel, Ign., der Aachener Sattel und die aus demselben vorbrechenden Thermalquellen. gr. 8. (XV, 338 S. mit 10 Holzschn. und 4 zum Theil in Farbendr. ausgeführten Taf.) Aachen 886, Mayer. * 10 —

—— balneologische Studien mit Bezug auf die Aachener und Burtscheider Thermalquellen. 2. (Titel-)Aufl. gr. 8. (IV, 118 S.) Aachen 887, O. Müller. * 1 40

Beissel, Steph., die Bilder der Handschrift des Kaisers Otto im Münster zu Aachen in 33 unveränderl. Lichtdr.-Taf., hrsg. und mit den Bildern der Evangelienbücher von Trier, Gotha, Bremen und Hildesheim verglichen von St. B. gr. 4. (VI, 109 S.) Aachen 886, Barth. ℳ Pf.

geb. Subscr.-Pr. *ℳ 20.—. * 25 —

Beissel, Steph., Geschichte der Ausstattung der Kirche des heil. Victor zu Xanten. Nach den Orig.-Baurechnungen und anderen handschriftl. Quellen dargestellt. [Ergänzungshefte zu den „Stimmen aus Maria-Laach". 37.] gr. 8. (VI, 148 S. mit 6 Illustr. und 1 Grundriß der Victorskirche.) Freiburg i. Br. 887, Herder'sche Verlagsh. * 2 —

—— Geschichte der Trierer Kirchen, ihrer Reliquien und Kunstschätze. [In 4 Theilen.] 1. Thl.: Gründungsgeschichte. gr. 8. (240 S. mit vielen Abbild.) Trier 888, Paulinus-Druckerei. * 3 50

Beissner, L., Handbuch der Coniferen-Benennung. Systemat. Eintellung der Coniferen und Aufzählung aller in Deutschland ohne oder unter leichtem Schutz im freien Lande ausdauernden Coniferen-Arten und Formen mit allen Synonymen, angenommen als Grundlage für die einheitl. Benennung der Nadelhölzer in Deutschland vom Kongress von Coniferen-Kennern und -Züchtern in Dresden am 12. Mai 1887. Ausgearb. und eingehend begründet. gr. 8. (VII, 90 S.) Erfurt 888. Leipzig, H. Voigt. geb. * 2 —

—— der Straßen-Gärtner. Grüfdl. Unterweisung zu erfolgreicher Auswahl, Zucht, Pflanzung und Unterhaltung der für die öffentlichen Straßen und Schmuckplätze in Deutschland geeigneten Nutz- und Zierbäume. Nach J. Nanot bearb. gr. 8. (VI, 154 S. mit 82 Textabbild.) Berlin 887, Parey. * 3 —

Beisswanger, Programmschau 1870—1882. gr. 8. (25 S.) Tübingen 887, Fues's Verlag. * — 40

Aus: Mathematisch-naturwissenschaftliche Mittheilungen, besonders abgedruckt.

Beitrag zur Beantwortung der Frage: Sind wir noch Christen? Aus den Lebenserfahrungen und dem Bekenntniß eines Laien. gr. 8. (17 S.) Kassel 885, Kleinenhagen. * — 50

—— zur Entstehungsgeschichte des neuen Statuts für das Gremium der Wiener Kaufmannschaft. Reflexionen und Mahnworte mehrerer Wiener Kaufleute an ihre Standesgenossen. gr. 8. (32 S.) Wien 887, Bretzner und Comp. * — 80

—— zur Erweiterung des Gebrauchs der Milch als Volksnahrungsmittel. Hrsg. von dem Landeskulturrath für das Königr. Sachsen. gr. 8. (47 S.) Dresden 888, G. Schönfeld's Verlag. * — 50

—— ein, zur Frage der Reform des juristischen Bildungswesens in Österreich von einem Praktiker. gr. 8. (16 S.) Wien 886, Manz'sche Hof-Verlags- und Universitäts-Buchh. * — 40

—— zur Geschichte der Leipziger Kramer-Innung 1292—1887. Enthüllungen zur Beleuchtung der Ursachen ihrer Auflösung. Ein urkundl. Bericht der klagführenden Gruppe der Genossenschaft. gr. 8. (III, 49 S.) Leipzig 888, (Roßberg'sche Buchh.) * 1 —

—— zur Geschichte Mülhausens i. E. und der Entwicklung seiner Industrie. Von „*„. Ein Vortrag. Mit 1 Situationsplan der Stadt und ihrer Verkehrsmittel. gr. 8. (29 S.) Mülhausen i. E. 886, Busleb's Sortiment. * — 50

—— ein, zur Salzburger Universitätsfrage. Von G. H. gr. 8. (48 S.) Salzburg 885, Oberer's Wwe. * — 60

Aus: Salzburger Kirchenblatt, besonders abgedruckt.

Beiträge, wissenschaftliche, zum Kampf gegen den Alkoholismus, im Auftrage des Vorstandes des Deutschen Vereins gegen den Missbrauch geist. Getränke in Verbindung mit Baer, Finkelnburg, v. Miaskowski und L. F. Seyffardt hrsg. v. P. Pieper. 1.—6. Heft. gr. 8. Bonn, Strauss. * 6 10

Inhalt:

Heft 1. Lammers, A., die Mäßigkeits-Gesetzgebung in ihrer Wirksamkeit. (S. 1—25.) 885. * 80 Pf.

„ 2. Baer, A., die Verunreinigungen des Trinkbranntweins insbesondere in hygienischer Beziehung. Nach einem auf der 3. allgemeinen Versammlung des deutschen Vereins gegen den Missbrauch geist. Getränke zu Dresden am 29. Mai 1885 gehaltenen Vortrage. (S. 27—72.) 886. *ℳ 1.20.

Beiträge, wissenschaftliche, zum Kampf gegen den Alkoholismus etc. ℳ Pf.

Heft 3. Wieselgren, Sigfr., die Entwicklung der schwedischen Branntweingesetzgebung von 1836 bis 1865. (S. 75—131.) 865. *ℳ 1.20.

» 4. Goffoken, die Branntweinsteuer-Frage in Beziehung auf die Verminderung der Trunksucht. (S. 133—151.) 866. * 80 Pf.

» 5. Mann, Carl H., der Stand der schweizerischen Alkohol-Gesetzgebung. (S. 153—174.) 867. * 80 Pf.

» 6. Brüning, H., die Branntweinsteuer-Gesetzgebung in Deutschland und Holland. (S. 175—214.) 867. *ℳ 1.20.

—— zur pathologischen Anatomie und klinischen Medicin. Ernst Leberecht Wagner zum 20. December 1887, dem 25jähr. Gedenktage seiner Ernennung zum ordentl. Professor gewidmet von seinen Schülern. gr. 8. (IV, 320 S. mit 7 Abbild. im Text und 7 Taf.) Leipzig 887, F. C. W. Vogel. * 12 —

Inhalt:

Birch-Hirschfeld, T. V., über das Verhalten der Leberzellen in der Amyloidleber. (Mit 1 Taf.) — Heubner, O., ein paradoxer Fall von infantiler progressiver Muskelatrophie. — Vierordt, Osw., über Combination von Struma und Laryngitis hypoglottica. — Volkmann, Rud., Beitrag zur Lehre vom Gliom und der secundären Degeneration des Rückenmarks. (Mit 2 Taf.) — Braun, Heinr., über einen eigenthümlichen Fall von combinirter systematischer Erkrankung des Rückenmarks und der peripheren Nerven. (Mit 2 Taf.) — Neelsen, F., über spontane Ruptur des Herzens durch Verschluss der Coronararterie und hämorrhagischen Infarct des Herzmuskels etc. — Sänger, M., die Rückbildung der Musculatur des puerperalen Uterus. (Mit 2 Taf.) — Leonhartz, H., experimentelle Beiträge zur Kenntniss der Vergiftung durch chlorsaure Salze. — Landmann, A., zur Aetiologie des Diabetes mellitus. — Riemer, B., Diphtherieerfahrungen. — Strümpell, Adf., zur Aetiologie der spinalen Kinderlähmung (Poliomyelitis acuta). — Schulz, Rich., klinische Irrungen. Ein Beitrag zur Geschwulstlehre. — Barth, Otto, multiple Abdominalsarkome bei einem 3½jähr. Mädchen. — Schaube, B., über parasitäre Hämato-Chylurie. — Schotten, Ernst, über die Behandlung des eklamptischen Anfalls durch Carotidencompression. — Lättich, B., über Scharlachangina. — Benske, Rud., ein Fall von unsymmetrischer Diastematomyelitis mit Spina bifida. (Mit 6 Zinkogr.) — Schmidt, Heinr., über das Verhalten des Herzens bei Aneurysmen der Aorta. — Baels, E., zur Lehre von der Ueberanstrengung des Herzens.

—— zur pathologischen Anatomie, experimentellen Pathologie und praktischen Medicin. Festschrift, Hrn. Dr. F. A. v. Zenker, Professor der patholog. Anatomie in Erlangen, zur Feier seines 25jähr. Professoren-Jubiläums gewidmet von seinen Freunden und Schülern. gr. 8. (IV, 261 S. mit 4 eingedr. Abbild. und 4 Taf.) Leipzig 887, F. C. W. Vogel. * 10 —

Inhalt:

Boström, das geheilte Aneurysma dissecans. — Eversbusch, ein Beitrag zur Behandlung der chronisch-katarrhalischen Erkrankungen des Thränensackes und des Thränennasenkanales. — Fleischer, über die Einwirkung des Cocainum muriaticum auf das Nervensystem und den thierischen Stoffwechsel. — Fromme, zur Therapie und Anatomie der Tubenschwangerschaft. — Gerlach, über die Keimstehungsweise der vorderen Verdoppelung. — Graser, über Tuberculose der äusseren Weichtheile. — Hauser, über Lungenmarcine. — Heinecke, die Fermentintoxication und deren Beziehung zur Sublimat- und Leuchtgasvergiftung. — Heller, die Lungenerkrankungen bei angeborener Syphilis. — Kiesselbach, zur pathologischen Anatomie der Ohrpolypen. — Merkel, die tuberculöse Erkrankung siderotischer Lungen. — Penzoldt, einige Versuche Diphtherie auf Thiere zu übertragen. — Rosenthal, über die Wirkung des Chinolins. — Stich, die Erblichkeit und Heilbarkeit der Tuberculose. — Strümpell, über spinale progressive Muskelatrophie und amyotrophische Seitenstrangsklerose.

Aus: Deutsches Archiv für klinische Medicin, besonders abgedruckt.

—— zur Anatomie und Physiologie von C. Eckhard. 11. und 12. Bd. gr. 4. (IV, 222; III, 228 S.) Giessen 885,88, Roth. à Bd. * 12 —

—— zur pathologischen Anatomie und Physiologie. Hrsg. von Ernst Ziegler und C. Nauwerck. 1. Bd. 2. und 3. (Schluss-) Heft. gr. 8. (III, S. 175—418 mit eingedr. Fig. und 12 Taf.) Jena 886, Fischer. * 12 —

1. Heft. Ebendas. 1884. *ℳ 5.—.

—— dass. — 2. Bd. 3 Hefte. gr. 8. Ebendas. * 18 40

Inhalt:

Heft 1. Podwyssocki jun., W., Regeneration der Drüsengewebe. 2. Thl.: Die Regeneration des Nierenepithels der Meibom'schen Drüsen und der Speicheldrüsen. — Coen, E., über die pathologisch-anatomischen Veränderungen der Haut nach der Einwirkung von Jodtinctur. — Ziegler, E., Amaurose nach Blutverlust. — Nauwerck, C., Rückenmarkserweichung. — Coen, E., zur normalen und pathologischen Anatomie der Milchdrüse. — Dennig, Knochenbildungen in der Trachealschleimhaut. — Coen, E., die Heilung von Stichwunden des Gehirns. — Sudakewitsch, zur pathologischen Anatomie der Lepra. I. Nervenzellen und Leprabacillen. (S. 1—171 mit 11 Taf.) 887. *ℳ 9.—.

Heft 2. Kuss, A., die Wirkung des Jodoforms auf Infectionsorganismen. — Böttcher, G., über die histologischen Vorgänge und das Verhalten des Blutes in doppelt unterbundenen Gefässen. — Wolffowitz, G., Infectionsversuche mit Typhusbacillen. — Voelsch, M., zur Frage nach der Tenacität der Tuberkelbacillen. — Skrzeczka, O., Pigmentbildung in Extravasaten. (S. 173—263.) 887. *ℳ 2.40.

» 3. Ziegler, E., und N. Obolonsky, die Wirkung des Arseniks und des Phosphors auf die Leber und die Nieren. — Sudakewitsch, J., Beiträge zur pathologischen Anatomie der Lepra (Lepra Arabum). II. Veränderungen der Pacini'schen Körper. — Hermann, Adolf, infantile Osteomalacie. — Leser, Edmund, zur pathologischen Anatomie der Geschwülste der Brustdrüse. — Hildebrandt, Gustav, über das Eindringen pathogener Mikroorganismen von den Luftwegen und der Lunge aus. — Ziegler, E., und C. Nauwerck, Bericht über 20 in den J. 1883—1887 im pathologischen Institute zu Tübingen ausgearbeitete Dissertationen. (IV, S. 291—534 mit 8 eingedr. Abbild. und 5 Steint.) 888. *ℳ 7.—.

Die Fortsetzung bildet:

—— zur pathologischen Anatomie und zur allgemeinen Pathologie. Hrsg. von Baumgarten, Bends, Birch-Hirschfeld etc., von E. Ziegler und C. Nauwerck. Verantwortl. Hrsgbr.: Ernst Ziegler. 3. Bd. 5 Hefte. gr. 8. Jena 888, Fischer. * 21 50

Inhalt:

Heft 1. (188 S. mit 11 lithogr. Taf. und 5 Abbild. im Text.) *ℳ 8.—.

» 2. Arbeiten aus dem patholog. Institute zu Bologna. Hrsg. von G. Tizzoni. (S. 189—276 mit 4 lithogr. Taf.) *ℳ 4.—.

» 3. Arbeiten aus dem Stadtkrankenhause zu Dresden. Hrsg. von Neelsen. (S. 277—342 mit 7 lithogr. Taf. und 1 Abbild. im Text.) *ℳ 4.—.

» 4. Arbeiten aus dem patholog. Institute zu Königsberg i. Pr. Ausgeführt unter Leitung von P. Baumgarten. (S. 343—421.) *ℳ 3.50.

» 5. (IV, S. 423—484 mit 3 Taf.) *ℳ 3.—.

—— dass. — 4. Bd. 5 Hefte. gr. 8. Ebendas. 889. * 28 —

Inhalt:

Heft 1. Marchand, über die Einheilung von Fremdkörpern. Aus dem pathologischen Institute in Marburg. (64 S. mit 4 Taf.) *ℳ 4.—.

» 2. Bonnet, R., die stummelschwänzigen Hunde im Hinblick auf die Vererbung erworbener Eigenschaften. Aus dem anatomischen Institut der Centralthierarzneischule in München. — Mircoli, Stefano, Néphrites primitives mycotiques épidémiques des enfants. Travail du laboratoire de pathologie générale de Bologna. — Busachi, Thomas, Neubildung von glattem Muskelgewebe (Hypertrophie und Hyperplasie, Regeneration, Neoplasie). Aus dem Institute für allgemeine Pathologie von Bizzozero in Turin. (S. 67—124 mit 3 Taf.) *ℳ 3.—.

» 3. Weichselbaum, A., zur Aetiologie und pathologischen Anatomie der Endocarditis. (S. 125—222 mit 1 Taf.) *ℳ 3.—.

» 4. Löwit, M., zur Lehre vom Icterus. Erste Mittheilung. Ueber die Bildung des Gallenfarbstoffes in der Froschleber. Aus dem Institute für experimentelle Pathologie in Innsbruck. — Baquis, Elie, étude experimentale sur les rétinites en rapport avec la réaction irritative des divers éléments rétiniens. Travail du laboratoire de pathologie générale de Bologna. — Rogowitsch, N., Wirkung des Rauschbrandbacillus auf den thierischen Organismus. Aus dem pathologischen Institute in Tübingen. — Morburgo, Benedetto, physiologischer Zellneubildungsprocess während der acuten Inanition des Organismus. Aus dem Laboratorium für allgemeine Pathologie in Turin. — Vossius, A., amyloide Degeneration der Conjunctiva. Aus der königl. Universitäts-Augenklinik in Königsberg i. Pr. — Ziegler, Ernst, über Vererbung und Abstammungslehre. Aus dem pathologischen Institute der Universität Tübingen. — Golgi, Camillo, der angebliche Bacillus malariae von Klebs, Tommasi-Crudeli und Schiavuzzi. Aus dem Institute für allgemeine Pathologie in Pavia. — Rogowitsch, N., die Veränderungen der Hypophyse nach Entfernung der Schilddrüse. Aus dem physiologischen Institute in Tübingen. — Nekrologe: Rudolf Maier, in Freiburg i. Br. — Gaetano Salvioli, in Genua. (S. 213—484 mit Holzschn. und 8 Taf.) *ℳ 10.—.

Beiträge zur pathologischen Anatomie und zur allgemeinen Pathologie etc.

Heft 5. Hanau, Arthur, eiterige Entzündung der Speicheldrüsen. Aus dem pathologischen Institute in Zürich. — Hanau, Arthur, ein Fall von eiteriger Prostatitis bei Pyämie als Beitrag zur Lehre von den Ausscheidungskrankheiten. Aus dem pathologischen Institute in Zürich. — Buchanan, H., eine doppelseitige fötale Augenkrankheit. Aus dem pathologischen Institute in Zürich. — Welti, Emil, Todesursachen nach Hautverbrennungen. Aus dem pathologischen Institute in Zürich. — Bloch, Louis, der Bau der menschlichen Placenta. Aus dem pathologischen Institute in Zürich. (S. 485—592 mit 9 Taf.) *ℳ 8.—.

—— zur Anthropologie und Urgeschichte Bayerns. Organ der Münchener Gesellschaft für Anthropologie, Ethnologie und Urgeschichte. Hrsg. von W. Gümbel, J. Kollmann, F. Ohlenschlager etc. Redact.: Johs. Ranke und Nic. Rüdinger. 7. und 8. Bd. à Bd. 4 Hefte. Lex.-8. (à Bd. ca. 250 S. mit Taf. und Karten.) München 886—88, Literar.-artist. Anstalt. à Bd. * 24 —

—— zur antiseptischen Behandlungsmethode der Magen-Darmerkrankungen des Säuglings. gr. 8. (31 S.) Hamburg 888, (Heroldsche Buchh.) * 1 —

—— zur Biologie der Pflanzen. Hrsg. von Ferd. Cohn. 4. Bd. 2. und 3. (Schluss-)Heft. gr. 8. Breslau, Kern's Verlag. [2. Heft. (S. 97—251 mit 8 Taf.) 886. *ℳ 10.—.; 3. Heft. (III, S. 253—440 mit 5 Taf.) 887. *ℳ 8.—.] * 18 —

—— dass. — 5. Bd. 1. Heft. gr. 8. (VIII, 244 S. mit 8 Taf.) Ebendas. 887. * 16 —

—— zur klinischen Chirurgie. Mittheilungen aus der chirurg. Klinik zu Tübingen. Hrsg. von Paul Bruns. 2. und 3. Bd. à Bd. 3 Hefte. gr. 8. (III, 509; IV, 506 S. mit 7 Taf.) Tübingen 886, Laupp'sche Buchh. à Heft * 4 —
à Bd. *ℳ 12.—. * 24 —

1. Bd. u. d. T.: Mittheilungen aus der chirurgischen Klinik zu Tübingen. Ebendas. 1884. *ℳ 12.—.

—— dass. — Mittheilungen aus den Kliniken zu Tübingen, Heidelberg, Zürich, Basel. Hrsg. von P. Bruns, V. Czerny, R. M. Kroenlein, A. Socin. Redig. von P. Bruns. 4. Bd. 1. Heft. gr. 8. (219 S. mit 5 Taf.) Ebendas. 888. * 5 —

—— mecklenburgischer Aerzte zur Lehre von der Echinococcen-Krankheit. Im Auftrage des allgemeinen mecklenburg. Aerztevereins hrsg. von Otto W. Madelung. gr. 8. (VII, 219 S. mit 8 Holzschn., 1 lithogr. Taf. und 1 chromolithogr. Landkarte.) Stuttgart 885, Enke. * 9 —

—— zur Kunde Esth-, Liv- und Kurlands, hrsg. von der Ehstländ. literär. Gesellschaft. 3. Bd. 3. Heft. gr. 8. (S. 249—400.) Reval 886, Kluge's Verlag. * 2 80

—— dass. — 4. Bd. 1. Heft. gr. 8. (107 S.) Ebendas. 887. * 2 —

—— zur Forst-Statistik von Böhmen. Hrsg. vom Comité für die land- und forstwirthl. Statistik des Königr. Böhmen. Lex.-8. (CXXX, 75 S. mit 6 Karten.) Prag 855, (Calve'sche Buchh.) * 7 —

—— zur Forststatistik von Elsaß-Lothringen. 2. Heft. gr. 8. (IV, 52 S.) Straßburg 885, (Straßburger Druckerei und Verlagsanstalt.) * 2 —

—— dass. — Hrsg. vom Ministerium von Elsaß-Lothringen, Abtheilung für Finanzen und Domänen. 3.—5. Heft. gr. 8. (III, 48; III, 52; IV, 52 S. mit 1 Tab.) (Ebendas.) 886—88. à Heft *ℳ 2.—. * 6 —

1. Heft. Ebendas. 1884. *ℳ 3.—.; 1. Ergänzungsheft, vgl.: Forstkrenic.

—— zur geologischen Karte der Schweiz. Hrsg. von der geolog. Commission der schweiz. naturforschenden Gesellschaft auf Kosten der Eidgenossenschaft. 18. Lfg., 22. Lfg. 1. Thl. und 24. Lfg. 1., 2. und 4. Thl. hoch 4. Bern, (Schmid, Francke und Comp.) * 117 —

Inhalt:

Lfg. 18. Gilliéron, V., description géologique de territoires de Vaud, Fribourg et Berne, compris dans la feuille XII entre le lac de Neuchâtel et la crête du Niesen. (VIII, 537 S. mit Atlas von 12 Taf., 10 S. Text und 1 Tab.) 885. *ℳ 21.80.; Bl. XII der geolog. Karte. *ℳ 13.—.

Beiträge zur geologischen Karte der Schweiz etc.

Lfg. 22. Escher, G., E. Favre et H. Schardt, territoires des cantons de Berne, Vaud, Fribourg, Valais et du Chablais, contenues dans la feuille XVII. 1re partie: Favre, E., et H. Schardt, description géologique des Alpes du canton de Vaud et du Chablais jusqu'à la Dranse et de la chaine des Dents du Midi formant la partie ouest de la feuille XVII, avec une carte géologique et un atlas de 18 planches. (XX, 636 S. mit Atlas von 18 Taf. und 15 S.) 887. *ℳ 34.80.
Der 2. Thl.: Escher, G., die Hornwalpen zwischen Niesenstock- und Lötschenpass mit Einschluss der nördlich aufliegenden Thalketten von Lauenen, Lenk, Adelboden und Kandersteg, soweit sie im Bl. XVII enthalten sind, ist noch nicht erschienen.

» 24. 1. Thl.: Centralgebiet der Schweiz, enthalten auf Bl. XIII, bearb. von A. Baltzer, F. J. Kaufmann und C. Moesch, nebst einer paläontolog. Beilage von K. Mayer-Eymar. (VIII, 608 S.) 886. *ℳ 26.—.; Atlas (30 Taf. mit 12 S. Text.) *ℳ 9.—.; Bl. XIII der geolog. Karte. *ℳ 13.—.

» 24. 2. Thl.: Mayer-Eymar, K., systematisches Verzeichniss der Kreide- und Tertiär-Versteinerungen der Umgegend von Thun nebst Beschreibung der neuen Arten. (XXVIII, 198 S. mit 6 Taf.) 888. *ℳ 8.—.
Der 3. Thl.: Moesch, C., die Kalk- und Schiefergebirge zwischen dem Reuss- und Kienthal, ist noch nicht erschienen.

» 24. 4. Thl.: Baltzer, A., das Aarmassiv (Mittlerer Theil) nebst einem Abschnitt des Gotthardmassivs enthalten auf Bl. XIII. (X, 184 S. mit 9 lithogr. Taf., 2 Lichtdr.-Taf. und 34 Zinkogr.) 888. *ℳ 17.40.
Von Lfg. 25 ist der Text: Heim, Alb., geologische Beschreibung des auf Bl. XIV der eidgenöss. Karte enthaltenen Sammelgebietes von Rhein, Linth und Reuss noch nicht erschienen. — Die Karte, Bl. XIV, sowie Lfg. 29, die 4 Eckblätter enthaltend, vgl. im Anhang: Karten und Pläne.

—— zur Geophysik. Abhandlungen aus dem geograph. Seminar der Universität Strassburg. Hrsg. von Geo. Gerland. 1. Bd. gr. 8. (LIV, 373 S. mit 7 Karten und mehreren Holzschn.) Stuttgart 887, Schweizerbartsche Verlagsh. * 20 —

—— zur Geschichte des Basler Münsters. hrsg. vom Basler Münsterbauverein. 3. Heft: Das Münster vor und nach dem Erdbeben. Von E. La Roche. gr. 8. (56 S. mit 10 photolithogr. Taf. Abbild.) Basel 885, Schwabe. * 1 20

1. und 2. Heft. Ebendas. 1881/82. *ℳ 1.60.

—— zur Geschichte der Bevölkerung in Deutschland seit dem Anfange dieses Jahrhunderts. Hrsg. von Fr. J. Neumann. 2. Bd.: Bevölkerung und Hausindustrie im Kreise Schmalkalden seit Anfang dieses Jahrhunderts. Ein Beitrag zur Socialstatistik und zur Wirthschaftsgeschichte Thüringens von Kuno Frankenstein. gr. 8. (XI, 284 S. mit mehreren in den Text gedr. Abbild.) Tübingen 887, Laupp'sche Buchh. * 6 60

1 Bd. Ebendas. 1883. *ℳ 8.—.

—— zur Geschichte Dortmunds und der Grafschaft Mark. Hrsg. von dem histor. Vereine für Dortmund und die Grafschaft Mark. IV und V. gr. 8. Dortmund 887, Köppen'sche Buchh. * 7 50

Inhalt:

IV. Mette, Alex., die große Dortmunder Fehde von 1388 und 1389, nebst Urkundenbuch. (296 S. mit 1 Karte.) *ℳ 5.50.
V. (III, 105 S.) *ℳ 2.—.
1—III. Ebendas. 1875—78. *ℳ 7. 50.

—— zur Geschichte von Stadt und Stift Essen. Hrsg. von dem histor. Verein für Stadt und Stift Essen. 6.—9. Heft. Essen, (Bädeker.) * 3 95

Inhalt:

Heft 6. Crecelius, Wilh., Uebersicht der Geschichte des Landkreises Essen. [Aus: „Statistik des Landkreises Essen für 1875—1880".] gr. 4. (92 S.) 883. *ℳ 1.20.
» 7. —— die Militärorganisation im Stift Essen. 3 Vorträge. 8. (50 S.) 884. * 50 Pf.
» 8. Die Statuten der früheren Gilden, Aemter und Zünfte binnen der Stadt Essen. Mitgetheilt von Büscher. 8. (107 S.) 884. * 75 Pf.
» 9. Die Beguinencommende Essens. Nach den Urkunden bearb. von Jul. Heidemann. 8. (196 S.) *ℳ 1.50.

—— Berner, zur Geschichte der Nationalökonomie. Nr. 1 und 2. 8. Bern 886, Wyß. * 2 60

Inhalt:

Nr. 1. Daenen, Aug., der ältere Mirabeau und die Oekonomische Gesellschaft zu Bern. Rektoratsrede, gehalten am Stiftungsfeste der Universität Bern den 14. Novbr. 1885. (77 S.) *ℳ 1.—.

Beiträge, Berner, zur Geschichte der Nationalökonomie ꝛc.

Nr. 2. Oncken, Aug., die Maxime Laissez faire et laissez passer, ihr Ursprung, ihr Werden. Ein Beitrag zur Geschichte der Freihandelslehre. (132 S.) *ℳ 1.60.

—— zur Geschichte des Niederrheins. Jahrbuch des Düsseldorfer Geschichtsvereins. 1. und 2. Bd. gr. 8. (III, 203 S. mit 3 Lichtdr.-Taf.; III, 139 S.) Düsseldorf 886,87, Voß und Comp. à Bd. *ℳ 4.—. * 8 —

—— zur Geschichte der deutschen Sprache und Literatur Hrsg. von Herm. Paul und Wilh. Braune. 10.—18. Bd. à Bd. 3 Hefte. gr. 8. (602; 566; 563; 590 S.) Halle a. S. 885—87, Niemeyer. à Bd. *ℳ 15.—. * 80 —

—— dass. — Register zu Bd. 1—12 von C. Dorfeld. gr. 8. (61 S.) Ebendas. 888. * 1 60

—— zur vaterländischen Geschichte. Hrsg. von der histor. und antiquar. Gesellschaft zu Basel. Neue Folge. 2. Bd. 4 Hefte. Der ganzen Reihe 12. Bd. gr. 8. (XLIV, 590 S.) Basel 885—88, Georg Verlag. à Heft *ℳ 2.—. * 8 —

—— Thurgauische, zur vaterländischen Geschichte. Hrsg. vom histor. Vereine des Kantons Thurgau. 24.—28. Heft. gr. 8. Frauenfeld, (Huber.) * 10 40

Inhalt:

Heft 24. Umstein, G., aus J. R. Faesi's Geschichte der Landgrafschaft Thurgau. — Ergänzung zu den Glockeninschriften von Sulzberger. — Umstein, G., Das Urtheil der öffentlichen Meinung über den sogenannten Bigoltinger Handel. — Büchi, J., Thurgauer Chronik des J. 1883. — Büchi, J., Thurgauische Literatur aus dem J. 1883. (III, 133 S.) 884. *ℳ 1.20.

„ 25. Mörikofer, J. C., Erlebnisse, hrsg. von H. G. Sulzberger. — Stähelin, H., Thurgauer Chronik des J. 1884. — Büchi, J., Thurgauische Literatur aus dem J. 1884. (III, 167 S.) 885. *ℳ 2.40.

„ 26. Mayer, A., Geschichte von Ermatingen bis zur Reformation. — Sulzberger, H., Geschichte der Thurgauer Kapitel und der reformirten Synoden. — Stähelin, H., die Bogelnacht in Weinfelden. — Kunzl, Fr. Jac. v., kurze Beschreibung des Thurgaus. — Büchi, J., Thurgauer Chronik des J. 1885 — Büchi, J., Thurgauische Literatur 1885. (III, 169 S.) 886. *ℳ 2.—.

„ 27. Fehr, Thurgauer Landrecht. Allgemeine Bestimmungen. Nach einer durch Landammann Joh. Ulrich Wahzeig 1718 gemachten Zusammenstellung bearb. — Büchi, J., Bericht über die Ausgrabung röm. Alterthümer im Thalbach bei Frauenfeld. — Meyer, J., und H. Stähelin, die päpstliche Fahne der Stadt Frauenfeld vom J. 1512. — Stähelin, H., Thurgauer Chronik des J. 1886. — Büchi, J., Thurgauische Literatur aus dem J. 1886. (196 S.) 887. *ℳ 2.40.

„ 28. Meyer, J., die Burgen bei Weinfelden. — Kurz, J. J., das landwirthschaftl. und gewerbl. Leben in Liebenfels und den liebenfelsischen Höfen. — Öffnung des Hauses Tobel. — Stähelin, H., Thurgauer Chronik des J. 1887. — Büchi, J., Thurgauische Literatur aus dem J. 1887. (138 S.) 888. *ℳ 2.40.

—— Münsterische, zur Geschichtsforschung. Hrsg. von Thdr. Lindner. 7.—12. Heft. gr. 8. Paderborn, F. Schöningh. * 11 20

Inhalt:

Heft 7. Kreisel, Adf., Adolf von der Mark, Bischof von Münster 1357—1363 und Erzbischof von Köln 1363—1364. (58 S.) 885. *ℳ 1.60.

„ 8. Ernsing, Rud., Wilhelm III. von Jülich als Herzog von Geldern [1372—1393]. (104 S.) 886. *ℳ 2.—.

„ 9. Ferdinand, Frz., Cuno von Falkenstein als Erzbischof von Trier, Koadjutor und Administrator von Köln bis zur Beendigung seiner Streitigkeiten mit der Stadt Trier 1377. (100 S.) 886. *ℳ 2.—.

„ 10. Fritz, Alph., zur Quellenkritik der Schriften Dietrichs von Niem. (68 S.) 886. *ℳ 1.60.

„ 11. Kelleter, Fritz Jos., die Landfriedensbünde zwischen Maas und Rhein im 14. Jahrh. (100 S.) 888. *ℳ 2.—.

„ 12. Hayn, Kasimir, Ritter Hilger Quattermart von der Stessen. Ein Beitrag zur Familien- und Stadtgeschichte Kölns im 14. Jahrh. (86 S.) 888. *ℳ 2.—.

Das 6. Heft bildet: Weskamp, A., Herzog Christian von Braunschweig etc., vgl.: Bd. XVII. Abthl. 2. S. 887.

—— zur Kunde steiermärkischer Geschichtsquellen. Hrsg. vom histor. Vereine für Steiermark. 21. und 22. Jahrg. gr. 8. (142; 120 S.) Graz 886,87, (Leuschner und Lubensky.) à Jahrg. * 3 —

—— zur Erläuterung und Beurtheilung des Entwurfes eines bürgerlichen Gesetzbuches für das Deutsche Reich. Unter Mitwirkung von J. Fr. Behrend, F. Bernhöft, E. Eck ꝛc. hrsg. von E. J. Bekker und O. Fischer. 1.—5. Heft. gr. 8. Berlin 888, Guttentag. * 10 40

Inhalt:

Heft 1. Die Entstehungsgeschichte des Entwurfes eines bürgerlichen Gesetzbuches für das Deutsche Reich. In Verbindung mit einer Uebersicht der privatrechtl. Kodifikationsbestrebungen in Deutschland dargestellt von F. Bierhaus. (VI, 82 S.) *ℳ 2.—.

„ 2. Bekker, Ernst Imman., System und Sprache des Entwurfes eines bürgerl. Gesetzbuches für das Deutsche Reich. (V, 86 S.) *ℳ 2.—.

„ 3. Meischeider, E., die alten Streitfragen gegenüber dem Entwurfe eines bürgerl. Gesetzbuches für das Deutsche Reich. (IV, 100 S.) *ℳ 2.40.

„ 4. Koch, R., Geld- und Werthpapiere. Eine Besprechung der für den Bankverkehr erhebl. Bestimmungen des Entwurfes eines bürgerl. Gesetzbuches für das Deutsche Reich. (54 S.) *ℳ 2.—.

„ 5. Liszt, F. v., die Grenzgebiete zwischen Privatrecht und Strafrecht. Criminalist. Bedenken gegen den Entwurf eines bürgerl. Gesetzbuches für das Deutsche Reich. (S. 46) *ℳ 2.—.

Beiträge zur Hydrographie des Grossherzogth. Baden. Hrsg. von dem Centralbureau für Meteorologie und Hydrographie. 2.—5. Heft. gr. 4. Karlsruhe, (Braun'sche Hofbuchh.) * 56 —

Inhalt:

Heft 2. Die Niederschlagsverhältnisse des Grossherzogth. Baden. (99 S. mit 18 Steint.) 885. *ℳ 6.—.

„ 3. Die Korrektion des Oberrheines von der Schweizer Grenze unterhalb Basel bis zur grossherzogl. bess. Grenze unterhalb Mannheim, insbesondere der bad. Antheil an dem Unternehmen. (VII, 97 S. mit cart. Atlas von 13 Taf. in Fol. und gr. Fol.) 885. *ℳ 20.—.

„ 4. Die Flächeninhalte der Flussgebiete des Grossherzogth. Baden. (Imp.-Fol. in Mappe.) (VII, 121 S. mit 1 chromolithogr. hydrograph. Uebersichtskarte.) 886. *ℳ 10.—.

„ 5. Der Binnenflussbau im Grossherzogth. Baden. Bearb. von der Oberdirektion des Wasser- und Strassenbaues. (VII, 131 S. mit 1 Kartenheft, enthaltend 14 Flusskarten und 4 Bl. Längenprofile.) 888. *ℳ 20.—.

—— zur kunde der indogermanischen sprachen, hrsg. von Adb. Bezzenberger. 10.—13. bd. à bd. 4 hefte. gr. 8. (348; 346; 348; 356 S.) Göttingen 885—88, Vandenhoeck und Ruprecht's Verlag. à bd. * 10 —

—— zur Kenntniß der französischen Infanterie auf Grund der reglementarischen Vorschriften. gr. 8. (VI, 121 S. mit 6 Taf.) Hannover 888, Helwing's Verlag. * 3 —

—— interessante, zur gegenwärtigen Tagesfrage: „Die confessionelle Schule". 1. Thl.: Offene Fragen an Hrn. Sem.-Dir. Dr. E. Hannak. 2. Thl.: Die Nothwendigkeit der confessionellen und nationalen Schule, vom wissenschaftlich-pädagog. Standpunkte aus dargestellt. gr. 8. (43 S.) Wien 888, Woerl. * — 85

—— zur Kirchengeschichte des Elsasses vom 16.—19. Jahrh. Vierteljahrsschrift im Dienste der evangelisch-luther. Kirche, redig. und hrsg. v. Wilh. Horning. 5. Jahrg. 1885. 4 Hefte. gr. 8. (à Heft ca. 20 S.) Straßburg, (Bomhoff.) * 3 —

—— dass. — [Beiblatt zum „Monatsblatt für Christen Augsburger Confession."] Redig. und hrsg. von W. Horning. 6. Jahrg. 1886. 4 Nrn. (Bog.) gr. 8. (Ebendas.) * 1 —

—— dass. — 7. Jahrg. 1887. 12 Nrn. (Bog.) gr. 8. (Ebendas.) * 1 —

—— zur sächsischen Kirchengeschichte, hrsg. im Auftrage der „Gesellschaft für sächs. Kirchengeschichte" von Frz. Dibelius und Ghard Lechler. 3. und 4. Heft. gr. 8. Leipzig, Barth. [3. Heft. (III, 150 S.) 885. *ℳ 2.50.; 4. Heft. (III, 234 S.) 888. *ℳ 4.—.] * 6 50

1. und 2. Heft. Ebendas. 1882,85. *ℳ 9.—.

—— kirchliche, für die evangelisch-lutherische Kirche des Herzogt. Oldenburg. Redact.: Pet. Ramsauer. 31.—34. Jahrg. 1885—1888. à Jahrg. 26 Nrn. (à Nr. ½ Bog.) gr. 4. Oldenburg, Schulze'sche Buchh. à Jahrg. * 3 —

—— zur Förderung der Bestrebungen des deutschen Kolonialvereins. 4.—7. Heft. gr. 8. Berlin, (C. Heymanns Verlag.) * 2 50

Inhalt:

Heft 4. Deutsche Auswanderungsgesetzgebung. Uebersicht über die gegenwärtig im Reich und in den Einzelstaaten bestehenden auf das Auswanderungswesen bezügl. Gesetze und Verordnungen. Auf Veranlassung des Deutschen Kolonialvereins und auf Grund des

Beiträge zur Förderung der Bestrebungen des deutschen Kolonialvereins ꝛc. ℳ Pf.

seitens der Regierungen der Bundesstaaten hierzu zur Verfügung gestellten Materials bearb. von L. Altenberg. [Aus: „Deutsche Kolonialzeitung".] (29 S.) 885. * 50 Pf.

Heft 5. Stengel, Karl Frhr. v., die staats- und völkerrechtliche Stellung der deutschen „Kolonien" und ihre zukünftige Verfassung. (60 S.) 886. *ℳ 1.—

„ 6. Sonntag, Herm., Berichte über meine Reise in Süd-Brasilien. [Aus: „Deutsche Kolonialzeitung".] (46 S.) 887. * 50 Pf.

„ 7. Fitsch-Bremen, O., über Naturprodukte der westlichen Südsee, besonders der deutschen Schutzgebiete. [Aus: „Deutsche Kolonialzeitung".] (23 S.) 887. * 50 Pf.

1.—3. Heft erschienen u. d. T.: Beiträge zur Förderung der Bestrebungen des Deutschen Kolonialvereins; vgl.: Bd. XVII. Bibl. 1. S. 931.

—— **juristische, zum Kulturkampf aus den Rheinlanden.** 1. Heft. gr. 8. (XVI, 243 S.) Elberfeld 886, Friderichs. * 3 —

—— **zur Kunstgeschichte.** Neue Folge I—VIII. gr. 8. Leipzig, Seemann. * 27 —

Inhalt:

I. Schumann, Paul, Barock und Rococo. Studien zur Baugeschichte des 18. Jahrh. mit besond. Bezug auf Dresden. (VII, 123 S. mit 11 Abbild. im Text.) 885. *ℳ 4.—

II. Peter Candid, sein Leben und seine Werke, dargestellt von Paul Joh. Rée. (267 S.) 885. *ℳ 6.—

III. Leitschuh, Frz. Friedr., die Familie Preisler und Markus Tuscher. Ein Beitrag zur Geschichte der Kunst im 17. und 18. Jahrh. (VIII, 85 S.) 886. *ℳ 2.—

IV. Kaemmerer, Ludw., die Landschaft in der deutschen Kunst bis zum Tode Albrecht Dürers. (VIII, 107 S.) 886. *ℳ 2.—

V. Ficker, Johs., die Darstellung der Apostel in der altchristlichen Kunst. Eine ikonograph. Studie. (VII, 156 S.) 887. *ℳ 3.—

VI. Oettingen, Wolfg. v., über das Leben und die Werke des Antonio Averlino genannt Filarete. Eine Studie. (VII, 68 S.) 888. *ℳ 2.—

VII. Kristeller, Paul, die Strassburger Becher-Illustration im 15. und im Anfange des 16. Jahrh. (173 S. mit 39 Illustr.) 888. *ℳ 6.—

VIII. Toman, H., Studien über Jan van Scorel, den Meister vom Tode Mariä. (52 S. mit 6 Taf.) 888. *ℳ 2.—

—— **zur Landeskunde Bayerns.** Zusammengestellt von der Subkommission für wissenschaftl. Landeskunde Bayerns der Geograph. Gesellschaft in München. 2. Folge. gr. 8. (VI, 80 S.) München 885, Th. Ackermann's Verlag. * 1 20

1. Veröffentlichung. Ebendas. 1884. *ℳ 3.—

—— **zur Landes- und Volkskunde von Elsass-Lothringen.** 1.—7. Heft. gr. 8. Strassburg, Heitz. * 12 —

Inhalt:

Heft 1. Thée, Constant, die deutsch-französische Sprachgrenze in Lothringen. (34 S. mit 1 Karte.) 887. *ℳ 1.50.

„ 2. Murner, Thomas, Badenfahrt. Neudruck nach der Ausg. Strassburg 1514 mit Erläuterungen insbesondere über das altdeutsche Badewesen von Ernst Martin. (XXII, 44 S. mit 6 Zinkogr.) 887. *ℳ 2.—

„ 3. Wiegand, Wilh., die Alamannenschlacht vor Strassburg 357 nach Chr. Eine kriegsgeschichtl. Studie. (46 S. mit 1 Karte und 1 Wegskizze.) 887. *ℳ 1.—

„ 4. Froitzheim, Joh., Lenz, Goethe und Cleophe Fibich von Strassburg. Ein urkundl. Kommentar zu Goethes Dichtung und Wahrheit. (96 S. mit 1 Portr. Araminta's in farb. Lichtdr. und ihrem Face. aus dem Lenz-Stammbuch.) 888. *ℳ 2.50.

„ 5. Thée, Constant, die deutsch-französische Sprachgrenze im Elsass. (48 S. mit 1 Karte, 6 Zinkogr. und 1 Tab.) 886. *ℳ 1.50.

„ 6. Hollaender, Alexis, Strassburg im französischen Kriege 1553. (68 S.) 888. *ℳ 1.50.

„ 7. Froitzheim, Joh., zu Strassburgs Sturm- und Drangperiode 1770—1776. Urkundl. Forschungen, nebst einem ungedruckten Briefwechsel der Strassburgerin Luise König mit Karoline Herder aus dem Herder- und Röderer-Nachlass. (88 S.) 888. *ℳ 2.—

—— **zur Landes- und Volkskunde des Thüringerwaldes.** 2. Heft. Im Auftrag des Thüringerwald-Vereins hrsg. von Fr. Regel. gr. 8. (48 S.) Jena 887, Fischer. * 1 50

1. Heft. Ebendas. 1884. *ℳ 1.50.

—— **zur Localgeschichte des Niederrheins.** Hrsg. von B. Norrenberg. 6. Bdchn.: Aus dem Viersener Baunbuch. 8. (VII, 146 S. mit 1 Karte.) Viersen 886, Hoster. * 3 —

1.—4. Heft. Ebendas. 1874,75. *ℳ 10.50. — 5. Heft bildet: Norrenberg, B., niederrhein. Volkslieder. (Leipzig 1879, Köhler's Antiq.) *ℳ 1.50.; s. Bd. XVII, Bibl. 2. S. 251.

Beiträge zur Methodik des Unterrichtes in der Volksschule. Hrsg. von Alfr. Jacobi. 3.—7. Heft. 8. Apolda, Lauth. * 9 50 ℳ Pf.

Inhalt:

Heft 3. Praktische Anweisung zur Erteilung des elementaren Gesangunterrichtes in der Volksschule. Bearb. von Herm. Peter. 3. Heft: Stoff und Plan für die Oberstufe nebst einem Anhang, einige Lehrpläne enthaltend. (XII, 194 S.) 885. *ℳ 2.—

„ 4. Praktische Anweisung zur Erteilung des Schreibunterrichtes in der Volksschule. Die Buchstaben der deutschen Kurrent- und latein. Kursivschrift, die Lesezeichen und die arab. Ziffern. (IV, 92 S.) 885. *ℳ 1.50.

„ 5. Praktische Anweisung zur Erteilung des Religionsunterrichtes in der Volksschule. Bearb. von Rich. Linde. I. Einleitung und 1. Hauptstück. (VII, 165 S.) 886. *ℳ 2.—

„ 6. Praktische Anweisung zur Erteilung des Religionsunterrichtes in der Volksschule. Bearb. von Emil Wolff. II. 2. Hauptstück: 1. und 2. Artikel. (VII, 180 S.) 887. *ℳ 2.—

„ 7. Praktische Anweisung zur Erteilung des Religionsunterrichtes in der Volksschule. Bearb. von Emil Wolff. III. 3. Artikel. 3. Hauptstück und Anhang. (V, 161 S.) 887. *ℳ 2.—

1. und 2. Heft. Ebendas. 1883. *ℳ 2.50.

—— **metronomische.** Hrsg. von der kaiserl. Normal-Aichungs-Kommission. Nr. 4 und 5. gr. 4. Berlin 855, (Springer.) ** 3 50

Inhalt:

Nr. 4. Barometrische Untersuchungen. 1. Grunmach, L., absolute barometrische Bestimmungen unter Kontrole des Vakuums durch elektrische Lichterscheinungen. — 2. Wiebe, H. F., das Heberbarometer N. (V, 43 S.) **ℳ 2.—

„ 5. Peters, C. F. W., zur Geschichte und Kritik der Toisen-Masse-Stäbe. Ein Beitrag zur definitiven Einordnung der auf das altfranzös. System begründetem Messungen in das metr. System. (24 S.) **ℳ 1.50.

Nr. 1—3. Ebendas. 1878,81. [statt **ℳ 11.—.] **ℳ 6.30.

—— **zur allgemeinen Nerven- und Muskelphysiologie.** [Aus dem deutschen physiolog. Institute zu Prag.] 17.—20. Mitthlg. Lex.-8. Wien, (Gerold's Sohn.) * 5 70

Inhalt:

Mitthlg. 17. Biedermann, Wilh., über die elektrische Erregung des Schliessmuskels von Anodonta. (66 S. mit 2 lithogr. Taf.) 885. *ℳ 2.—

„ 18. —— über Hemmungserscheinungen bei elektrischer Reizung quergestreifter Muskeln und über positive kathodische Polarisation. (41 S. mit 1 lithogr. Taf.) 885. *ℳ 1.—

„ 19. —— über das elektromotorische Verhalten der Muschelnerven bei galvanischer Reizung. (43 S.) 886. **70 Pf.

„ 20. —— über die Innervation der Krebsscheere. [Ein Beitrag zur vergleichenden Nerven- und Muskelphysiologie.] (49 S. mit 3 Taf.) 887. *ℳ 2.—

—— dass. — 21.—23. Mitthlg. Lex.-8. Wien 888, (Tempsky.) * 3 50

Inhalt:

Mitthlg. 21. Biedermann, Wilh., über die Innervation der Krebsscheere. (36 S. mit 4 Taf.) *ℳ 2.40.

„ 22. —— über die Einwirkung des Aethers auf einige elektromotorische Erscheinungen an Muskeln und Nerven. (40 S.) * 70 Pf.

„ 23. —— über sekundäre Erregung vom Muskel zum Muskel. (16 S.) * 40 Pf.

Vorstehende sieben Mittheilungen sind aus: Sitzungsberichte der k. Akademie der Wissenschaften, besonders abgedruckt.

—— **neuphilologische,** hrsg. vom Verein für neuere Sprachen in Hannover in Veranlassung des ersten allgemeinen deutschen Neuphilologentages am 4., 5. und 6. Oktbr. 1886. gr. 8. (XXIV, 84 S.) Hannover 886, Meyer. * 2 80

—— **Frankfurter neuphilologische.** Festschrift der neuphilologischen Sektion des Freien Deutschen Hochstifts zur Begrüssung des zweiten allgemeinen deutschen Neuphilologentages am 31. Mai und 1. Juni 1887. gr. 8. (XII, 136 S.) Frankfurt a. M. 887, Maldan und Waldschmidt. * 3 60

—— **zur Palaeontologie Oesterreich-Ungarns und des Orients,** hrsg. von E. v. Mojsisovics und M. Neumayr. 5. Bd. 4 Hefte. Imp.-4. Wien 885,86, Hölder. * 40 —

Inhalt:

Heft 1. Velenovský, J., die Flora der böhmischen Kreideformation. 4. Thl. (S. 1—14 mit 6 Taf.)

„ 2. Zahálka, Č., über zwei Spongien aus der Kreideformation von Raudnitz a. d. E. (Böhmen). — Hofmann, A., Crocodilidea aus dem Miocaen der Steiermark. (S. 15—34 mit 7 Taf.)

„ 3. Wähner, F., Beiträge zur Kenntniss der tieferen Zonen des unteren Lias in den nordöstlichen Alpen. 4. Thl. —

Beiträge zur Palaeontologie Oesterreich-Ungarns etc.

Alth, A. v., über die Zusammengehörigkeit der den Fischgattungen Pternopis, Cyathaspis und Scaphaspis zugeschriebenen Schilder. (S. 37—73 mit 9 Taf.)

Heft 4. Bukowski, Gejza, über die Jurabildungen von Czenstochau in Polen. (S. 75—171 mit 6 Taf.)

—— dass. — 6. Bd. 4 Hefte. Imp.-4. Ebendas. 887,88. * 40 —

Inhalt:

Heft 1. 2. Schlosser, Max, die Affen, Lemuren, Chiropteren, Insectivoren, Marsupialier, Creodonten und Carnivoren des europäischen Tertiärs und deren Beziehungen zu ihren aussereuropäischen Verwandten. 1. Thl. (S. 1—224 mit 9 Taf.)

„ 3. Welthofer, Ant., Beiträge zur Kenntniss der Fauna von Pikermi bei Athen. (S. 225—293 mit 10 Taf.)

„ 4. Wähner, Frz., Beiträge zur Kenntniss der tieferen Zonen des unteren Lias in den nordöstlichen Alpen. 5. Thl. (S. 293—385 mit 7 Taf.)

—— Göttinger, zur deutschen Philologie. Hrsg. von Mor. Heyne und Wilh. Müller. I—IV. gr. 8. Paderborn, F. Schöningh. * 7 60

Inhalt:

I. Meissner, R., Bertold Steinmar von Klingnau und seine Lieder. (104 S.) 886. *ℳ 1.60.

II. Hundert noch ungedruckte Priamela des 15. Jahrh., mit einer Einleitung hrsg. von Karl Euling. (100 S.) 887. *ℳ 1.60.

III. Seuffert, Henry, über syntaktische Mittel des Ausdrucks im althochdeutschen Isidor und den verwandten Stücken. (58 S.) 888. *ℳ 1.60.

IV. Uhl, W., Unechtes bei Neifen. (222 S.) 888. *ℳ 3.—.

—— Wiener, zur deutschen und englischen Philologie. Hrsg. von R. Heinzel, J. Minor, J. Schipper. I—III. gr. 8. Wien, Braumüller. * 12 —

Inhalt:

I. Alscher, Rud., Sir Thomas Wyatt und seine Stellung in der Entwickelungsgeschichte der englischen Literatur und Versekunst. (VII, 143 S.) 886. *ℳ 4.—.

II. Wackernell, J. E., die ältesten Passionsspiele in Tirol. (VII, 167 S.) 887. *ℳ 5.—.

III. Swoboda, Wilh., John Heywood als Dramatiker. Ein Beitrag zur Entwickelungsgeschichte des engl. Dramas. (107 S.) 888. *ℳ 3.—.

—— zur Physiologie. Carl Ludwig zu seinem 70. Geburtstage gewidmet von seinen Schülern. gr. 8. (IV, 390 S. mit 4 Taf.) Leipzig 887, F. C. W. Vogel. * 20 —

—— zur Erläuterung des deutschen Rechts, in besonderer Beziehung auf das preuß. Recht mit Einschluß des Handels- und Wechselrechts. Begründet von J. A. Gruchot. Hrsg. von Rassow und Künzel. 3. Folge. 9. Jahrg. [Der ganzen Reihe der Beiträge 29. Jahrg.] 1885. 6 Hefte. gr. 8. (S. 1—868.) Berlin, Bahlen. * 16 —

—— dass. — Beilageheft. gr. 8. (X, S. 869—1146.) Ebendas. 885. * 4 —

—— dass. — 3. Folge. 10. Jahrg. [Der ganzen Reihe der Beiträge 30. Jahrg.] 1886. 6 Hefte. gr. 8. (S. 1—896.) Ebendas. * 16 —

—— dass. — Beilageheft. gr. 8. (X, S. 897—1191.) Ebendas. 886. * 4 —

—— dass. — 4. Folge. 1. Jahrg. [Der ganzen Reihe der Beiträge 31. Jahrg.] 1887. 6 Hefte. gr. 8. (XXXII, S. 1—872.) Ebendas. * 16 —

—— dass. — Beilageheft. gr. 8. (X, S. 873—1168.) Ebendas. 887. * 4 —

—— dass. — 4. Folge. 2. Jahrg. [Der ganzen Reihe der Beiträge 32. Jahrg.] 1888. 6 Hefte. gr. 8. (S. 1—912.) Ebendas. * 16 —

—— dass. — Beilageheft. (VIII, S. 913—1200.) Ebendas. 888. * 4 —

—— zur Kenntniss des russischen Reiches und der angrenzenden Länder Asiens. 2. Folge. Auf Kosten der kaiserl. Akademie der Wissenschaften hrsg. von G. v. Helmersen und L. v. Schrenck. 8. Bd. [Gemischten Inhalts.] gr. 8. (III, 459 S. mit 15 Steintaf.) St. Petersburg 886. (Leipzig, Voss' Sortiment.) * 7 70

Beiträge zur Kenntniss des russischen Reiches und der angrenzenden Länder Asiens. 2. Folge. Auf Kosten der kaiserl. Akademie der Wissenschaften hrsg. von G. v. Helmersen und L. v. Schrenck. 9. Bd.: Übersicht der Säugethiere und Vögel der Kola-Halbinsel von Thdr. Pleske. 2. Thl.: Vögel und Nachträge. Lex.-8. (VI, 515 S.) St. Petersburg 886. (Leipzig, Voss' Sortiment.) * 6 60

1. Serie. 28 Bde. (Ebendas.) 1839—71. *ℳ 134.40.

2. Folge. 1.—7. Bd. (Ebendas.) 1879—84. *ℳ 31.—.

—— dass. — 3. Folge. Auf Kosten der kaiserl. Akademie der Wissenschaften hrsg. von L. v. Schrenck und C. J. Maximowicz. 1.—5. Bd. Lex.-8. (Ebendas.) * 27 70

Inhalt:

Bd. 1. Tolstoi, Graf D. A., das akademische Gymnasium und die akademische Universität im 18. Jahrh. Aus dem Russ. von P. v. Kügelgen. (VIII, 294 S.) 886. *ℳ 3.—.

„ 2. [Varia.] (360 S.) 887. *ℳ 4.50.

„ 3. Schrenck, L. v., die von der kaiserl. Akademie der Wissenschaften ausgerüstete Expedition nach den neusibirischen Inseln und dem Jana-Lande. Zur Vorgeschichte der Expedition. Berichte der Reisenden Dr. Alex. Bunge und Baron Edl. Toll. (VI, 412 S. mit 6 Karten.) 887. *ℳ 7.—.

„ 4. [Varia.] (275 S. mit 1 Karte.) 888. *ℳ 4.50.

„ 5. Köppen, F. Th., geographische Verbreitung der Holzgewächse des europäischen Russlands und des Kaukasus. 1. Thl. (XVI, 658 S.) 888. *ℳ 8.50.

—— zur Beurtheilung des Nutzens der Schutzpockenimpfung, nebst Mittheilungen über Maßregeln zur Beschaffung untadeliger Thierlymphe. Bearb. im kaiserl. Gesundheitsamte. Lex.-8. (XV, 192 S. mit 6 Taf.) Berlin 888, Springer. * 6 —

—— zur Socialstatistik. 1. Heft: Ermittelungen über die Lohnverhältnisse in Breslau von M. Neefe. gr. 8. (IV, 100 S.) Breslau 887, Morgenstern's Verlag. 1 50

—— zur Statistik der innern Verwaltung des Großherzogth. Baden, hrsg. vom Ministerium des Innern. 44. und 45. Heft. Ergebniß der berufsstatistischen Erhebung vom 5. Juni 1882. 2 Thle. gr. 4. Karlsruhe 885, Müller'sche Hofbuchh. à Thl. *ℳ 7.65. 15 30

Inhalt:

Thl. 1. Berufsstatistik, Tabellenwerk. (VI, 371 S.)

„ 2. Gewerbestatistik, Tabellenwerk. (VI, 344 S.)

Die Publikation der vorausgegangenen 43 Hefte, hrsg. vom großherzogl. Ministerium des Innern und vom großherzogl. Handels-Ministerium, begann im J. 1855. Ebendas.

—— zur Statistik des Königr. Bayern. Hrsg. vom k. statist. Bureau. 47.—54. Heft. Lex.-8. München, (Lindauer'sche Buchh.) * 52 —

Inhalt:

Heft 47. Die Ergebnisse der Viehzählung im Königr. Bayern vom 10. Jan. 1883. Mit Erläuterungen von Carl Rasp. (III, 444 S.) 884. *ℳ 6.—.

„ 48. Die Ergebnisse der Berufszählung im Königr. Bayern vom 5. Juni 1882. 1. Thl.: Die bayer. Bevölkerung in ihrer Berufsthätigkeit. Hrsg. vom königl. statist. Bureau mit einer Einleitung von Carl Rasp. (XLIX, 380 S.) 885. *ℳ 4.—.

„ 49. —— dass. — 2. Thl.: Die bayer. Bevölkerung in ihrer Hauptberufsthätigkeit nach Konfession, Altersgruppen und Familienstand, sowie die dauernd erwerbsunfähig gewordenen Personen und die Wittwen. Mit einer Einleitung von Carl Rasp. (IV, XXXVI, 139 S.) 885. *ℳ 4.—.

„ 50. —— dass. — 3. Thl.: Die bayer. Bevölkerung nach ihrer gewerbl. Thätigkeit. Mit einer Einleitung von Carl Rasp. (VI, CCXCVI, 571 S.) 886. *ℳ 12.—.

„ 51. Die landwirthschaftliche Bodenbenutzung in Bayern nach der Erhebung des Jahres 1883 und die landwirthschaftlichen Betriebe in Bayern. Ergebnisse der Berufszählung vom 5. Juni 1882, IV. Thl. Mit erläut. Bemerkungen von Carl Rasp. (XXXI, 348 S.) 887. *ℳ 4.—.

„ 52. Die Ergebnisse der Unterrichts-Statistik im Königr. Bayern für das Schulj. 1884/85. Hrsg. vom königl. statist. Bureau mit textl. Bearbeitung von dessen Vorstand Carl Rasp. (229 S.) 887. *ℳ 4.—.

„ 53. Gemeinde-Verzeichniss für das Königr. Bayern. Ergebnisse der Volkszählung vom 1. Dezbr. 1885. (XV, 237 S.) 887. *ℳ 4.—.

„ 54. Ortschaften-Verzeichniss des Königr. Bayern. Nach Regierungsbezirken, Verwaltungsdistrikten, Amtsgerichtsbezirken und Gemeinden mit Nachweisung der Eigenschaft, der Pfarrei-, Schul-, Post-, Gerichts- und Amtszugehörigkeit jeder Ortschaft nebst Entfernungsangaben; ferner mit Angabe der in den einzelnen Orten befindl. Stellen, Behörden und Anstalten, sowie mit statist. Nachweisen über

Beiträge zur Statistik des Königr. Bayern etc.

Areal, Haushaltungen, Bevölkerung, Wohngebäude und Viehstand nach den Ergebnissen der neuesten Erhebungen, sodann mit einem alphabet. Ortsregister unter Beifügung der Eigenschaft und des zuständ. Verwaltungsdistriktes für jede Ortschaft. Mit einem Vorworte von Carl Rasp. (XXXIX, 1466 Sp., 170 S.) 866. *ℳ 14.—.

33. Heft ist gänzlich vergriffen.

34. Heft, s. Bevölkerung, die bayerische, nach Berufs- und Erwerbsklassen.

—— zur Statistik des Herzogth. Braunschweig. Hrsg. vom statist. Büreau des herzogl. Staatsministeriums. 4.— 8. Heft. gr. 4. (169; III, 175; III, 197; VII, 143; IV, 105 S.) Braunschweig 885—88, (Schulbuchhandlung.) cart. à Heft *⁎ℳ 2.50. *⁎ 10 —

1.—3. Heft. Ebendas. 1874—77. *ℳ 7.50.

—— zur Statistik der Stadt Frankfurt a. M., hrsg. von der statist. Abtheilung des Frankfurter Vereins für Geographie und Statistik. 4. Bd. 3. und 4. Heft. gr. 4. Frankfurt a. M., Sauerländer's Verlagsh. * 6 80

Inhalt:

Heft 3. Die Ergebnisse der Volkszählung vom 1. Decbr. 1880. IV. Thl.: Die städt. Bevölkerung nach Stand und Beruf. (S. 163—324.) 884. *ℳ 4.—.

» 4. Die Sterbefälle zu Frankfurt a. M. in den J. 1872, 1876 und 1881 nach Altersklassen und Todesursachen. Auf Grund der statist. Uebersichten über den Civilstand der Stadt tabellarisch dargestellt und erläutert von dem statist. Amte. (III, S. 325—349 mit 9 Tab.) 886. *ℳ 2.80.

—— dass. — 5. Bd. 1. und 2. Heft. gr. 4. Ebendas. * 4 20

Inhalt:

Heft 1. Die Ergebnisse der Volkszählung vom 1. Decbr. 1885 zu Frankfurt a. M. Nach den Acten der Zählung tabellarisch dargestellt und erläutert vom statist. Amte. 1. Thl.: Statistik der bebauten Grundstücke und Gebäude. (36 S.) 886. *ℳ 1.40.

» 2. —— dass. — 1. Thl.: Statistik der bebauten Grundstücke und Gebäude [Fortsetzung und Schluss]. — 2. Thl.: Wohnungs-Statistik. (S. 37—126.) 887. *ℳ 2.80.

—— zur Statistik des Grossherzogth. Hessen. Hrsg. von der grossherzogl. Centralstelle für die Landesstatistik. 25.—31. Bd. 4. Darmstadt, Jonghaus'sche Hofbuchh. [25. Bd. 1. Heft. (27 S.) 885. *ℳ 1.—.; 2. Heft. (XIX, 52 S.) 885. *ℳ 1.50.; 3. Heft. (54 S.) 886. *ℳ 1.20.; 26. Bd. 1. und 2. Heft. (55; XXIII, 77 S.) 886. *ℳ 3.20.; 3. Heft. (105 S.) 887. *ℳ 2.—.; 27. Bd. (XIX, 175 S.) 887. *ℳ 3.50.; 28. Bd. 1. Heft. (27 S.) 887. *⁎ 60 Pf.; 2. Heft. (66 S.) 887. *ℳ 1.20.; 3. Heft. (VI, 175 S.) 888. *ℳ 3.50.; 29. Bd. (XL, 111 S.) 888. *ℳ 4.50.; 30. Bd. 1. Heft. (87 S.) 888. *⁎ 60 Pf.; 2. Heft. (25 S.) 888. *⁎ 50 Pf.; 31. Bd. (LXXXVI, 231 S.) 888. *ℳ 6.—.] * 29 80

—— zur Statistik Mecklenburgs. Vom grossherzogl. statist. Bureau zu Schwerin. 10. Bd. 1. und 2. Heft: Die Ergebnisse der Volkszählung vom 1. Decbr. 1880 im Grossherzogth. Mecklenburg-Schwerin. Imp.-4. (III, 147 S.) Schwerin 885, (Stiller'sche Hofbuchh.) * 4 —

—— dass. — 10. Bd. 3. Heft. gr. 4. (III, 61 S.) (Ebendas.) 886. * 1 80

—— zur Statistik des Handels von Reval und Baltischport. Jahrg. 1884 und 1885. Hrsg. vom handelsstatist. Bureau des Revaler Börsen-Comités. Imp.-4. (à Jahrg. V, 79 S.) Reval 885,87, (Kluge's Verlag.) à Jahrg. * 6 —

—— zur historischen Syntax der griechischen Sprache. Hrsg. von M. Schanz. 2. Bd. 3. Heft und 3. Bd. 1. Heft [der ganzen Reihe 6. und 7. Heft]. gr. 8. Würzburg 888, Stuber's Verlag. * 5 80

Inhalt:

Bd. 2. 3. Heft: Grunenwald, L., der freie formelhafte Infinitiv der Limitation im Griechischen. (37 S.) *ℳ 1.80.

» 3. 1. Heft: Birklein, Frz., Entwickelungsgeschichte des substantivierten Infinitivs. (109 S.) *ℳ 4.—

—— kritische, zur herrschenden Wirthschaftspolitik. Von Alex. Meyer, Max Broemel, Karl Baumbach, Karl Schrader und Theodor Barth. gr. 8. (IV, 64 S.) Berlin 885, H. S. Hermann. * 1 —

Aus: Die Nation, besonders abgedruckt.

Beiträge, zoologische. Hrsg. von Ant. Schneider. 1. Bd. 3. Heft und 2. Bd. 1. und 2. Heft. gr. 8. Breslau, Korn's Verlag. [1. Bd. 3. Heft. (IV, S. 145—303 mit 2 Holzschn. und 15 Stnt.) 885. *ℳ 24.—.; 2. Bd. 1. Heft. (S. 1—106 mit 1 Holzschn. und 11 Taf.) 887. *ℳ 18.—; 2. Heft. (S. 107—218 mit 6 Taf.) 888. *ℳ 11.] * 53 —

1. Bd. 1. und 2. Heft. Ebendas. 1883,84. *ℳ 27.—.

Bekannte, allerlei. 9 (farb.) Bilder mit Text. qu. 4. Stuttgart 887, Loewe. cart. 1 20

—— gute, aus dem Tierreiche. gr. 8. (12 Chromolithogr.) Wesel 885, Düms. cart. — 50

Bekanntmachung betr. den Nachweis der Befähigung als Seeschiffer und Seesteuermann auf deutschen Kauffahrteischiffen vom 6. Aug. 1887. Mit einem Anhang. 2. Aufl. gr. 8. (56 S.) Berlin 888, C. Heymanns Verlag. * 1 —

Bekanntmachungen und Erlasse zur Maass- und Gewichts-Ordnung des Deutschen Reiches. Amtl. Ausg. für das Großherzogth. Hessen. gr. 8. (III, 122 S.) Darmstadt 887, (Jonghaus'sche Hofbuchh.) * 1 20

Bekenntnisse und Prophezeiungen. Das Testament eines kathol. Priesters. gr. 8. (16 S.) Nürnberg 885, Nill. * — 25

Bekker, Ernst, Beiträge zur englischen Geschichte im Zeitalter Elisabeths, s. Studien, Gießener, auf dem Gebiet der Geschichte.

Bekker, Ernst Imman., System des heutigen Pandektenrechts. 1. Bd. gr. 8. (XVI, 359 S.) Weimar 886, Böhlau. * 7 —

—— System und Sprache des Entwurfes eines bürgerlichen Gesetzbuches für das Deutsche Reich, s. Beiträge zur Erläuterung und Beurtheilung des Entwurfes eines bürgerlichen Gesetzbuches für das Deutsche Reich.

Bekker, Imman., über den Streit der historischen und der philosophischen Rechtsschule. Akademische Rede. 4. (23 S.) Heidelberg 886, (C. Winter's Sortiment.) * 2 —

Vergriffen.

Bekleidungsordnung. [Bekl.-O.] 1. Thl.: Vorschriften für die Bekleidungswirthschaft der Truppen im Frieden und im Kriege. gr. 8. (X, 214 S.) Berlin 888, Mittler und Sohn. * 2 — cart. * 2 40

Belege-Stellen, hebräische, zum Confirmanden-Unterricht für die israelitische Jugend. gr. 8. (12 S.) Stuttgart 887, (R. Levi.) *⁎ — 30

Belehrung, gemeinfaßliche, über die zweckmäßige Anlegung von Blitzableitern. Hrsg. im Auftrage des königl. sächs. Ministeriums des Innern von der königl. techn. Deputation 1884. 8. (73 S. mit eingedr. Holzschn.) Dresden 885, (Warnatz und Lehmann.) * — 30

—— über die aus Anlaß der Choleragefahr, beziehungsweise bei dem Ausbruche der epidemischen Cholera zu beobachtenden Verhaltungsmaßregeln. gr. 4. (7 S.) Wien 886, Hof- und Staatsdruckerei. *⁎ — 10

—— gemeinfaßliche, über die im § 10 des Reichsgesetzes vom 23. Juni 1880 aufgeführten ansteckenden Krankheiten der Hausthiere. 8. (22 S.) Ansbach 888, Brügel und Sohn. * — 20

—— über die Vieh-Einfuhr in den Grenzbezirken von Niederbayern. Eine faßl. Darstellung, welche für den Landmann, der Vieh aus Oesterreich in Bayern einführen will, alles Wissenswerthe enthält. Hrsg. v. B. 16. (34 S.) Passau 885, Bucher. * — 30

Belelubsky, N., aus der Praxis des Baues eiserner Brücken. 8. (22 S. mit 1 Tab. und 1 Taf.) St. Petersburg 888, Eggers und Comp. * 1 —

Beleuchtung, die electrische, von Centralstationen. System Zipernowsky-Déri. Hrsg. von Ganz und Comp. in Budapest. gr. 8. (23 S. mit Fig.) Budapest 886. (Wien, Engel.) * — 20

Beleuchtung, kritische, des Heilverfahrens M. Mackenzie's, nebst Studien und Betrachtungen über die behandelte Krankheit, die bisher. und die nothwend. Kurart. Von einem parteilosen Doctor der Medicin, ehemals akadem. Lehrer derselben. gr. 8. (III, 58 S.) Hagen 888, Risel und Comp. * 1 —

—— der Verhandlungen der bayerischen General-Synode vom J. 1885 in drei Punkten: Die Hörger'sche Separation. — Die seelsorgerliche und sakramentliche Bedienung der lutherischen Soldaten in der Rheinpfalz. — Die Kirchenzucht in Ehesachen. gr. 8. (V, 62 S.) Nürnberg 887, Löhe. * 1 —

Vgl.: Kehrseite, die, der Münze. — Bauer, offener Brief.

Belger, Chrn., Beiträge zur Kenntniss der griechischen Kuppelgräber. gr. 4. (40 S. mit 4 Abbild.) Berlin 887, Gaertner. * 1 —

Belinski, M., die Stadt der Toten und andere Erzählungen, s. Taschen-Bibliothek, russische.

Bell, Currer, Jane Eyre, die Waise von Lowood. Aus dem Engl. 4. Aufl. 2 Thle. in 1 Bd. 12. (312; 348 S.) Stuttgart 888, Conradi. *ℳ 2.—.; geb. * 3 —

—— dass. — s. Universal-Bibliothek Nr. 2376—2380.

Bell, G. H., biblischer Unterricht. Fortlaufender Cursus Nr. 1—3. kl. 8. Basel, Internationale Traktat-Gesellschaft. cart. * 3 —

Inhalt:

Nr. 1. Für unsere Kleinen. Adam bis Moses. (80 S.) 885. * 75 Pf.
" 2. Für die Jugend. Von Egypten bis Canaan. (106 S.) 885. *ℳ 1.—.
" 3. Die Geschichte Israels von Mose bis auf Salomo. (158 S.) 888. *ℳ 1.35.

Bell, James, die Analyse und Verfälschung der Nahrungsmittel. 2. Bd.: Milch, Butter, Käse, Cerealien, präparirte Stärkemehle etc. Übers. und mit Anmerkungen versehen von P. Rasenack. gr. 8. (VII, 240 S. mit 29 in den Text gedr. Abbild.) Berlin 885, Springer. * 4 —

1. Bd. Ebendas. 1882. *ℳ 2.80.

Bell's, King, Festdelegation. Humoristische Festdichtung zum Vortrag bei Festlichkeiten in Stenografenvereinen. Hrsg. von der Vereinigung Gabelsberger Stenografen zu Elberfeld. gr. 8. (8 S.) Elberfeld 885, Faßbender. * — 40

—— dass. — 2. verb. Aufl. 12. (13 S.) Ebendas. 886. * — 40

Bellachini, Carlo, der vollkommene Hexenmeister. Eine Sammlung überraschender Kunststücke aus dem Bereiche der natürl. Magie, ohne Apparate, leicht ausführbar für Jedermann. 19. verm. Aufl. 8. (XIX, 94 S.) Erfurt 888, Bartholomäus. * — 80

Bellarmin's ascetische Schriften mit vorausgehender Lebensbeschreibung. Bearb. von Friedr. Heuse. 2. Bdchn. A. u. d. T.: Die Kunst, gut zu sterben. 2. vielfach verb. Aufl. gr. 16. (XVI, 334 S.) Paderborn 888, Junfermann'sche Buchh. * 1 60

1. und 3.—6. Bdchn. Ebendas. 1868—73. *ℳ 9.25.

—— Selbstbiographie, lateinisch und deutsch, mit geschichtl. Erläuterungen brsg. von Joh. Jos. Ign. v. Döllinger und Heinr. Reusch. gr. 8. (VI, 352 S.) Bonn 887, Neusser. * 6 —
geb. * 8 —

Bellecius, Alois, dreitägige Geistessammlung. Eingerichtet für Ordenspersonen. 16. (IV, 158 S.) Regensburg 887, Verlags-Anstalt. — 75

Belle-Croix, Baron de la, Enthüllungen und Erinnerungen eines französischen Generalstabsoffiziers aus den Unglückstagen von Metz und Sedan. Aus den hinterlassenen Papieren. 1.—7. Aufl. 8. (IV, 210 S.) Hannover 885, Helwing'e Verlag. * 3 —

Bellenger, nouveau guide de conversations modernes en bohème et français, s. Staudek, A.

—— et Niort, nouveau guide de conversations modernes en français et hongrois ou dialogues usuels et familiers à l'usage des voyageurs et des personnes qui se livrent à l'étude de ces langues. gr. 16. (V, 246 S. mit 1 Tab.) Berlin 888, Behr's Verlag. cart. 1 50

Beller, Nic., praktisches Handbuch der Glaceelederfärberei, s. Schauplatz, neuer, der Künste und Handwerke.

Bellermann, Friedr., griechische Schulgrammatik, nebst Lesebuch. 1. und 2. Thl. gr. 8. Leipzig 886, Felix. * 4 20
geb. * 4 80

Inhalt:

Thl. 1. Grammatik. 5. Aufl. (XII, 206 S.) *ℳ 3.—.; geb. *ℳ 3.30.
" 2. Lesebuch. 7. Aufl. (VI, 170 S.) *ℳ 1.20.; geb. *ℳ 1.50.

Bellermann, Heinr., der Contrapunkt. 3. Aufl. gr. 8. (XVIII, 477 S. mit zahlreichen in den Text gedr. Notenbeispielen und 5 lithogr. Taf. in Farbendr.) Berlin 887, Springer. *ℳ 14.—.; geb. * 15 20

—— Hülfsbüchlein beim Gesang-Unterricht in den unteren Klassen höherer Lehranstalten. 10. Aufl. der Anfangsgründe der Musik für den ersten Sing-Unterricht auf Gymnasien und Realschulen. Ausg. im Sopran-Schlüssel [dem C-Schlüssel auf der ersten Linie]. 8. (IV, 32 S.) Ebendas. 885. * — 50

—— dass. — 11. Aufl. Ausg. im Violin-Schlüssel [dem G-Schlüssel auf der zweiten Linie]. 8. (VI, 125 S.) Ebendas. 887. * — 50

Bellermann, L., Schillers Dramen. Beiträge zu ihrem Verständnis. 1. Tl. 8. (VI, 328 S.) Berlin 888, Weidmann'sche Buchh. geb. * 6 —

—— J. Immelmann, F. Jonas und B. Suphan, deutsches Lesebuch für höhere Lehranstalten. Vorschule (Unter- und Oberstufe) und 1.—5. Tl. gr. 8. Ebendas. * 12 20

Inhalt:

Vorschule. Unterstufe. 2. Klasse. (VIII, 172 S.) 885. *ℳ 1.40.
" Oberstufe. 1. Klasse. (VIII, 204 S.) 886. *ℳ 1.60.
Tl. 1. Sexta. 2. Aufl. (VIII, 251 S.) 883; 3. Aufl. (VIII, 234 S.) 887. *ℳ 1.80.
" 2. Quinta. 2. Aufl. (VI, 266 S.) 885; 3. Aufl. (VI, 258 S.) 888. *ℳ 1.80.
" 3. Quarta. 2. Aufl. (VI, 270 S.) 886. *ℳ 1.80.
" 4. Unter-Tertia. 1. Aufl. (IV, 270 S.) 884; 2. Aufl. (IV, 250 S.) 888. *ℳ 1.80.
" 5. Ober-Tertia. (VI, 279 S.) 886. *ℳ 2.—.
Anhang dazu, s. Abriß der deutschen Grammatik.

Bellesheim, Alph., Wilhelm Cardinal Allen [1532—1594] und die englischen Seminare auf dem Festlande. gr. 8. (XX, 316 S. mit dem zinkograph. Bildniss des Cardinals.) Mainz 885, Kirchheim. * 6 —

Belling, Ed., der Große Kurfürst in der Dichtung. 8. (VI, 386 S. mit Bild.) Berlin 888, Brachvogel und Nauft. * 3 —
geb. * 5 —

—— die Metrik Lessings. gr. 8. (VI, 140 S.) Berlin 887, Hettler. * 4 —

—— die Königin Luise in der Dichtung. Eine Sammlung aus den in älterer und neuer Zeit verfaßten Dichtungen. gr. 8. (XVI, 226 S.) Berlin 886, A. Seuff. * 3 —
geb. * 4 50

Belling, H., Leitfaden der lateinischen Prosodie zum Einlegen in die Grammatik. gr. 8. (6 S.) Berlin 888, Mayer und Müller. * — 15

Bellini, Vincenzo, die Nachtwandlerin, Oper, s. Breitkopf und Härtel's Text-Bibliothek Nr. 178.

—— s. Nachtwandlerin, die. (Textbuch.)

Bellum Alexandrinum. Erklärt von Rud. Schneider. gr. 8. (VIII, 65 S.) Berlin 888, Weidmann'sche Buchh. — 90

Belly, G., Monsieur Herkules, s. Bloch's, Ed., Theater-Correspondenz.

Beloch, Jul., historische Beiträge zur Bevölkerungslehre. 1. Bd.: Die Bevölkerung der griechisch-röm. Welt. gr. 8. (XVI, 520 S.) Leipzig 886, Duncker und Humblot. * 11 —

Bélot, Adolphe, die Königin der Schönheit, s. Bibliothek französischer Humoristen und Realisten.

—— das Schreckensdrama der Rue de la Paix. Roman. 8. (266 S.) Leipzig 887, Greßner und Schramm. * 2 —

—— das Wickelpüppchen und andere Erzählungen. Ausgewählt und ins Deutsche übertr. von Paul Heichen. 8. (159 S.) Berlin 888, Jacobsthal. * 2 —

Below, Erich, de hiatu Plautino quaestionum I. pars, qua agitur de hiata qui fit in thesi. gr. 8. (94 S.) Berlin 885, Weidmann'sche Buchh. * 2 40

Below, Geo. v., die Ressorganisation der Verwaltung in den Territorien des 16. Jahrhunderts, s. Taschenbuch, historisches.

—— die landständische Verfassung in Jülich und Berg bis zum J. 1511. Eine verfassungsgeschichtl. Studie. 2 Tle. gr. 8. Düsseldorf 886, (Voß und Comp.) à Tl. *ℳ 3.—. * 6 —

Inhalt:
II. 1. Die Vorläufer der landständischen Verfassung. (III, 84 S.)
2. Die Zeit des Bergischen Rechtsbuchs. (III, 79 S.)

Aus: Zeitschrift des Bergischen Geschichtsvereins, besonders abgedruckt.

Belser, die attischen Strategen im V. Jahrhundert. gr. 8. (37 S.) Tübingen 886, Fues's Verlag. * — 60

—— dass. — Noch einige Bemerkungen. gr. 8. (8 S.) Ebendas. 887. * — 20

Vorstehende zwei Schriften sind aus: Korrespondenzblatt für die württembergischen Gelehrten- und Realschulen, besonders abgedruckt.

Belsheim, J., codex f² Corbeiensis sive qvatuor evangelia ante Hieronymum latine translata. E codice membranaceo qvinto vel sexto saeculo, ut videtur, scripto, qvi in Bibliotheca „Nationali" Parisiensi asservatur. Nunc primum ed. J. B. gr. 8. (VIII, 127 S.) Christiania 877, Aschehoug und Comp. 3 50

—— das Evangelium des Marcus nach dem griechischen Codex Theodorae Imperatricis purpureus Petropolitanus aus dem 9. Jahrhundert. Zum ersten Mal hrsg. [Mit 1 Facs.] Nebst einer Vergleichung der übrigen 3 Evangelien in demselben Codex mit dem Textus receptus. gr. 8. (51 S.) Christiania 885, (Dybwad.) * 2 —

Aus: Christiania Videnskabs-Selskabs Forhandlinger, besonders abgedruckt.

Belzig, Rud. v., Frauen-Liebe und Leben. Ein Blütenstrauß deutscher Dichtung, für Deutschlands Frauen und Jungfrauen gewunden. 3. veränd. Aufl. 16. (IV, 124 S.) Leipzig 887, Amelang's Verlag. geb. mit Goldschn. * 2 50

Benary, K., die Erziehung der Pflanzen aus Samen, s. Jäger, H.

Benary, F. H., Hans Besenried. Ein Spielmannssang aus der Zeit nach dem großen Kriege. gr. 8. (VII, 200 S.) Hamburg 887, Verlagsanstalt und Druckerei. *ℳ 2.—; geb. * 3 —

—— dass. — Illustrirt von C. W. Allers. 2. Aufl. Lex.-8. (VII, 241 S.) Ebendas. 887. geb. * 15 —

—— und C. W. Allers, aus Kamerun. Ein Bilderbuch für kleine und große Kinder. [Frei nach dem Engl.] Fol. (10 Chromolithogr. mit eingedr. Texte.) München 885, Braun und Schneider. cart. * 3 50

Benekiser, A., und M. Hofmeier, Beiträge zur Anatomie des schwangeren und kreissenden Uterus. gr. 4. (III, 42 S. mit 9 Taf.) Stuttgart 887, Enke. cart. * 10 —

Benda, v., Denkschrift für seine Wähler. gr. 8. (28 S.) Berlin 886, Moeser. — 50

Bendel, A. v., der Christ im Gebete. Eine Sammlung von Gebeten für kathol. Christen. 13. Aufl. Neue Ausg. Nr. 12. 48. (XII, 326 S. mit Farbentitel und 1 Stahlst.) Freiburg i. Br. 885, Herder'sche Verlagsh. — 60

—— der junge Christ im Gebete. Eine Sammlung von Gebeten für kathol. Christen. 14. Aufl. Ausg. Nr. 12. 48. (XII, 318 S. mit Stahlst. und Farbentitel.) Ebendas. 887. — 60

Bender, Aug., des Christen Pilgergang in Bitte, Gebet, Fürbitte und Danksagung. Ein Gebetbuch. gr. 8. (X, 406 S.) Herborn 885, Buchh. des Nassauischen Colportagevereins.
geb. in Leinw. *ℳ 1.50.; mit Familienchronik * 1 60
geb. in Leder *ℳ 2.—.; in Leinw. mit Goldschn. * 2 60
geb. in fein Leder mit Goldschn. * 3 25

Bender, Auguste, mein Bruder. Ein Bild aus der Wirklichkeit. Novelle. 8. (109 S.) Philadelphia 884, (Schäfer und Koradi.) * 1 —

Bender, Ed., neue komische Vorträge und heitere Deklamationen von erprobter Wirkung. 1.—6. Bdchn. 12. (à Bdchn. 32 S.) Oberhausen (Styrum) 887, Spaarmann. à Bdchn. * — 20

Bender, Elise, das Stickerei-Monogramm für Ausführung in Gold-, Seiden- und Weißstickerei. 1.—15. Lfg. gr. Fol. (à Lfg. 5 Stnt.) Leipzig 888, Hoffmann und Ohnstein. à Lfg. *ℳ 3.—. 45 —

Bender, Eug., über stehende Schwingungen einer Flüssigkeit, welche auf einer festen Kugel ausgebreitet ist. gr. 8. (27 S.) Kiel 885, Lipsius und Tischer. * 1 —

Bender, Ferd., Elisabeth, Prinzessin Carl von Hessen und bei Rhein, geb. Prinzessin von Preußen. Ein Lebensbild. gr. 8. (192 S. mit 2 Portr. und 4 Ansichten in Lichtdr.) Darmstadt 886, Math. *ℳ 5.—.; geb. * 6 —
Fürstenausg. geb. * 9 —

—— Geschichte der griechischen Litteratur von ihren Anfängen bis auf die Zeit der Ptolemäer, s. Geschichte der Weltlitteratur in Einzeldarstellungen.

Bender, H., zur Lösung des metaphysischen Problems. Kritische Untersuchungen über die Berechtigung und den metaphys. Werth des Transscendental-Idealismus und der atomist. Theorie. gr. 8. (VIII, 176 S.) Berlin 886, Mittler und Sohn. * 3 —

Bender, Herm. (I.), Gymnasialreden, nebst Beiträgen zur Geschichte des Humanismus und der Pädagogik. gr. 8. (VII, 275 S.) Tübingen 887, Laupp'sche Buchh. * 3 —

Bender, Herm. (II.), und Geo. Baabe, Handbuch für Standesbeamte, enthaltend Vorschriften über die Beurkundung des Personenstandes und die Eheschließung. Bearb. auf Grund des gesammelten offiziellen Materials. 8. (VIII, 144 S.) Wiesbaden 884, (Bechtold und Comp.) cart. 4 —
Vergriffen.

Bender, J., Česká fonografie die soustavy Faulmannovy. 8. (14 autogr. S.) Breslavi 886. (Wien, Bermann und Altmann.) * — 50

Bender, Jos., topographisch-historische Wanderungen durch das Passargegebiet. Ein Beitrag zur Kolonisationsgeschichte Preußens. gr. 8. (82 S.) Braunsberg 887, Huye's Buchh. * 1 80

Aus: Zeitschrift für Geschichte und Alterthumskunde Ermlands, besonders abgedruckt.

Bender, Jul., das uneheliche Kind und seine Eltern in ihren rechtlichen Beziehungen zu einander. Eine kurzgefaßte systemat. Darstellung der gesetzl. Bestimmungen in den einzelnen Rechtsgebieten Deutschlands, in Oesterreich, Frankreich, Belgien und Holland. 8. (38 S.) Kassel 887, Wiegand. — 75

—— Rechtsbuch des deutschen Staatsbürgers. 4. Aufl. 8. (VIII, 276 S.) Ebendas. 887. * 2 —

—— römische Rechtsgeschichte und Pandekten. Repetitorium und Examinatorium. 6. Aufl. 8. (VIII, 230 S.) Ebendas. 886. * 4 —

—— Reichs-Civilprozeß- und Konkurs-Ordnung mit den einschlagenden Bestimmungen des Gerichts-Verfassungsgesetzes, in Anlehnung an das System des gemeinrechtlichen Prozesses. Repetitorium und Examinatorium. 6. Aufl. 8. (VIII, 206 S.) Ebendas. 886. * 3 —

—— Repetitorium und Examinatorium des gesammten gemeinen Rechts für Studirende und Prüfungskandidaten. 8 Tle. in 2 Bdn. 6. Aufl. 8. (VII, 72; VIII, 172; 58; VII, 109; VI, 109; VIII, 178; VII, 160; VIII, 206 S.) Ebendas. 886. * 15 —

Bender, K. B., die Bewegungs-Erscheinungen der Lang-Geschosse und deren Beziehungen zu den Eigenschaften des Feld-Geschützes der Zukunft. 8. (VII, 120 S.) Darmstadt 888, Bergsträsser. * 3 —

Bender, Wilh., der Kampf um die Seligkeit. 8. (V, 66 S.) Bonn 888, Cohen und Sohn. * 1 20

—— Reformation und Kirchentum. Eine akadem. Festrede zur Feier des 400jähr. Geburtstages Martin Luthers. 8. und

9. durch ein Vorwort verm. Aufl. 8. (54 S.) Bonn 884, Strauß Verlag. * 1 20

Bender, Wilh., das Wesen der Religion und die Grundgesetze der Kirchenbildung. 1.—4. unveränd. Aufl. gr. 8. (VII, 337 S.) Bonn 886—88, Cohen und Sohn. * 6 —

—— s. Krüger, Wilh., Offenbarung oder Illusion? Wider Bender.

Bendiner, M., die Reichsgrafen, eine verfassungs-geschichtl. Studie. 8. (83 S.) München 888, Buchholz und Werner. * 1 60

Bendisch, Jul., die Anwendung der Zahlen von 1 bis 100 in 600 Aufgaben. Eine Handreichung für den Rechenunterricht auf der Unterstufe. 1. und 2. Aufl. 8. (52 S.) Langensalza 885,88, Schulbuchhandlung. — 50

—— die Anwendung der Zahlen von 100 bis 1000 in 400 Aufgaben, nebst Übungsreihen. Eine Handreichung für den Rechenunterricht auf der Mittelstufe. 8. (III, 56 S.) Ebendas. 886. — 50

—— Aufgaben zum schriftlichen Rechnen. 1. Heft. 8. Ebendas. 888. * — 20

—— dass. — Antworten dazu. 8. (16 S.) Ebendas. 888. — 15

—— Rechenfibel. Zahlenraum von 1 bis 100. Für Schüler der Unterstufe bearb. 8. (28 S.) Ebendas. 885. — 15

Bendix, der urkomische. Sammlung der neuesten, komischsten und wirksamsten Solo-Scenen für Herren. 1. Heft. 8. (47 S.) Landsberg a. d. W. 888, Volger und Klein. * — 50

Bendix, das preußische Gesetz über den Eigenthumserwerb und die dingliche Belastung der Grundstücke, Bergwerke und selbstständigen Gerechtigkeiten vom 5. Mai 1872 mit Erläuterungen, nebst der preuß. Grundbuchordnung. 8. (VI, 177 S.) Breslau 888, Koebner. cart. * 2 50

—— das preußische Gesetz über die Enteignung von Grundeigenthum vom 11. Juni 1874. Mit Erläuterungen. 12. (87 S.) Düsseldorf 888, Schwann. *ℳ 1.; geb. ** 1 20

—— die deutsche Konkursordnung vom 10. Febr. 1877. Handausg., für den prakt. Gebrauch bearb. 12. (VIII, 183 S.) Ebendas. 887. *ℳ 2.—; geb. * 2 50

Bendixen, Friedr., der Niessbrauch an einem Heerde nach römischem Recht. Inaugural-Abhandlung. gr. 8. (31 S.) Leipzig 887. (Göttingen, Vandenhoeck und Ruprecht.) * — 60

Bendt, Frz., Grundzüge der physikalischen Geographie, nach den neuesten Forschungen bearb. 8. (VII, 72 S.) Berlin 886, Bohne. * 1 50

Benecke, Alb., English pronunciation and English vocabulary. Methodische Anleitung zum Erlernen der engl. Aussprache und deutsch-engl. Vokabular. Mit Bezeichnung der Aussprache. Zum Schul- und Selbstunterricht. G. neu bearb. Aufl. gr. 8. (XX, 211 S.) Potsdam 888, Stein. * 2 —
geb. * 2 20

—— englisches Vokabular. Mit Bezeichnung der Aussprache. [Sep.-Abdr. aus der 4. Aufl. von English vocabulary and English pronunciation.] 5. veränd. und verm. Aufl. 8. (XII, 159 S.) Ebendas. 885. *ℳ 1.20.; geb. * 1 40

—— französische Vorschule. Für den Anfangsunterricht auf Mädchenschulen. 3. veränd. Aufl. gr. 8. (X, 121 S.) Ebendas. 888. * 1 —

Benecke, Berthold, die westpreußischen Fische. Im Auftrage des westpreuß. Fischereivereins aus seinem Werke „Fische, Fischerei und Fischzucht in Ost- und Westpreußen" zusammengestellt. 5 Taf. gr. Fol. (Mit eingedr. Holzschn.) Danzig 887, (Saunier's Buchh.) * 1 20

—— die Teichwirtschaft. Praktische Anleitung zur Anlage von Teichen und deren Nutzung durch Fisch- und Krebszucht. 8. (VIII, 126 S. mit 80 in den Text gedr. Abbild.) Berlin 885, Parey. cart. * 1 75

Benecke, Frz., Anleitung zur mikroskopischen Untersuchung der Kraftfuttermittel auf Verfälschungen und Verunreinigungen. Für die Praxis bearb. gr. 8. (VI, 117 S. mit 44 in den Text gedr. Abbild.) Berlin 886, Parey. * 3 —

Benecke, Frz., die Bedeutung der mikroskopischen Untersuchung von Kraftfuttermittel für die landwirthschaftliche Praxis. Vortrag, gehalten in der Ökonom. Gesellschaft im Königr. Sachsen Dresden, 10. Febr. 1888. gr. 8. (15 S. mit 3 Fig.) Dresden 888, G. Schönfeld's Verlag. * — 40

—— und E. Schulze, Untersuchungen über den Emmenthaler Käse und über einige andere schweizerische Käsesorten. [Aus dem agrikultur-chem. Laboratorium des Polytechnikums in Zürich.] gr. 8. (84 S.) Berlin 887, Parey. * 2 —
Aus: Landwirthschaftliche Jahrbücher, besonders abgedruckt.

Benecke, Heinr., die evangelische Hierarchie. Zur Beleuchtung des Antrags Hammerstein—Kleist-Retzow. 1. und 2. Aufl. gr. 8. (36 S.) Halle 886, Hendel. * 1 —

Benecke, Johs., über das Verhalten des Hinterhauptes bei Gesichtslagen. Inaugural-Dissertation. 8. (34 S.) München 887, (Ernst.) * — 55

Beneden, Edouard van, recherches sur la maturation de l'œuf, la fécondation et la division cellulaire. gr. 8. (IV, 422 S. mit 14 zum Theil color. Taf.) Leipzig 883, (Engelmann.) cart. * 32 —

—— et Charles Julin, recherches sur la morphologie des Tuniciers. gr. 8. (240 S. mit 10 Taf.) Gand 886. (Ebendas.) cart. * 20 —
Aus: Archives de Biologie, besonders abgedruckt.

—— et Adolphe Neyt, nouvelles recherches sur la fécondation et la division mitosique chez l'Ascaride mégalocéphale. gr. 8. (83 S. mit 6 Taf.) (Ebendas.) 887. cart. * 12 —
Aus: Bulletins de l'Académie royale de Belgique, besonders abgedruckt.

Benedictitel Libellus precum in unum iuventutis litterarum studiosae. 32. (VIII, 136 S.) Warburg 886, Quick.
geb. in Leinw. *ℳ 1.—; in Leder 2 —

—— [Lobpreiset.] Katholisches Gesang- und Gebetbuch. 8. (331, 444 S. mit Holzschn.) Regensburg 886, Pustet. * 1 80
geb. in Leinw. *ℳ 2.50.; in Leder mit Goldschn. ** 3 60

Benedict's XIV. Briefe an den Canonicus Pier Francesco Peggi, s. Briefe.

Benedikt, Edm., der Einfluß des Schwurgerichtes auf das materielle Strafrecht. Vortrag, gehalten am 8. Febr. 1888 in der juristl. Gesellschaft. gr. 8. (28 S.) Wien 888, Manz'sche Hof-Verlags- und Universitäts-Buchh. * — 60

—— zur Reform der Concursordnung. Vortrag am 8. österreich. Advocatentag. gr. 8. (38 S.) Ebendas. 887. * — 60

—— zur Reform des Schadenrechts bei Ehrenbeleidigungen. Vortrag am 7. österreich. Advocatentage. gr. 8. (25 S.) Wien 885, Deuticke. * — 60

Benedikt, Mor., über einige Grundformeln des neuropathologischen Denkens, s. Klinik, Wiener.

—— Kraniometrie und Kephalometrie. Vorlesungen, gehalten an der Wiener allgemeinen Poliklinik. gr. 8. (VIII, 173 S. mit 36 Holzschn.) Wien 888, Urban und Schwarzenberg. * 5 —
geb. * 6 50

Benedikt, Rud., Analyse der Fette und Wachsarten. gr. 8. (VIII, 296 S. mit in den Text gedr. Holzschn.) Berlin 886, Springer. geb. * 6 —

Benedix, R., die Hochzeitsreise, s. Übungs-Bibliothek, englische.

—— Katechismus der Redekunst, s. Weber's, J. J., illustrirte Katechismen.

—— das Lügen, s. Übungs-Bibliothek, englische.

—— Volkstheater. Ausgewählte größere Lustspiele. 2. und 16. Bd. 8. Leipzig, J. J. Weber. à Bd. *ℳ 1.—. * 2 —
Inhalt:
Bd. 2. Doctor Wespe. Lustspiel in 5 Aufzügen. 2. Aufl. (105 S.) 886.
„ 16. Die ärztlichen Verwandten. Lustspiel in 3 Aufzügen. 2. Aufl. (110 S.) 886.

—— der mündliche Vortrag. Ein Lehrbuch für Schulen zum Selbstunterricht. 3 Tle. gr. 8. Ebendas. * 6 80
Inhalt:
Tl. 1. Die reine und deutliche Aussprache des Hochdeutschen. Ein Hülfsbuch für die unteren Klassen der Gymnasien und Bürgerschulen. 5. und 6. durchgesehene Aufl. (XIII, 72 S.) 888,89. *ℳ 1.—.

Benedix, R., der mündliche Vortrag ꝛc.
Tl. 2. Die richtige Betonung und die Rhythmik der deutschen Sprache. Ein Leitfaden für die mittleren Klassen der Gymnasien und Bürgerschulen. 4. durchgesehene Aufl. (XV, 220 S.) 888. *ℳ 2.40.
" 3. Die Schönheit des Vortrags. [Deklamationslehre.] Ein Leitfaden für die oberen Klassen der Gymnasien und Bürgerschulen. 4. durchgesehene Aufl. (VII, 308 S.) 888. *ℳ 3.40.

—— Doktor Wespe, s. Übungs-Bibliothek, englische.

Beneke's, F. W., Lebensskizze, s. Mettenheimer, C.

Beneke, Otto, Hamburgische Geschichten. 1. und 2. Sammlung. gr. 8. Berlin 886, Hertz.
à Sammlung *ℳ 6.—. * 12 —
geb. à Sammlung *ℳ 7. * 14 —

Inhalt:
Sammlg. 1. Hamburgische Geschichten und Sagen. 3. und 4. durchgesehene Auflage. (VII, 393 S.)
" 2. Hamburgische Geschichten und Denkwürdigkeiten. 2. berichtigte und ergänzte Aufl. (VIII, 480 S.)

—— von unehrlichen Leuten. Culturhistorische Studien und Geschichten aus vergangenen Tagen deutscher Gewerbe und Dienste. 2. Aufl. 8. (IV, 360 S.) Ebendas. 888. * 6 —
geb. * 7 —

Benecke, Rud., ein Fall von unsymmetrischer Diastematomyelitis, v. Beiträge zur pathologischen Anatomie und klinischen Medicin.

Bengel's, Joh. Albr., 60 erbauliche Reden über die Offenbarung Johannis oder vielmehr Jesu Christi. Neue Aufl. gr. 8. (VIII, 678 S.) Stuttgart (1870)888, Buchh. der Evangel. Gesellschaft. * 3 45

Bengel's, Dr. Joh. Albr., Leben und Aussprüche, s. Wächter, Osk.

—— s. Stammbaum.

Bengelii, Joh. Alb., gnomon Novi Testamenti, in quo ex nativa verborum vi simplicitas, profunditas, concinnitas, salubritas sensuum coelestium indicatur. Ed. VIII. Ed. III. [1773], per filium superstitem Ernestum Bengelium quondam curata, sexto recusa, emendata et e ceteris Bengelii scriptis — posthumis ex parte — aucta opera Pauli Steudel. Cum auctoris effigie. gr. 8. (XVIII, 1149 S.) Stuttgart 887, J. F. Steinkopf. * 8 —
Auch in 8 Lfgn. à *ℳ 1.— erschienen.

Bengough, J. L. S., englischer Schlüssel zu Kugler's Geschichte Friedrichs des Großen, s. Übungs-Bibliothek, englische.

Benguerel, G., english poems selected from the best authors. 3d edit. 8. (VIII, 80 S.) Bonn 886, Marcus. cart. * 1 —

Benicsky-Bajza, Helene v., Sie ist es! Roman aus dem High life. Autoris. Uebertragung von Osc. v. Krücken. Mit einer Charakteristik der Verf. von Ludw. Hevesi. 8. (XV, 294 S.) Wien 888, Konegen. * 3 —

—— der Sonderling, s. Bibliothek der Gesamt-Litteratur des In- und Auslandes.

—— bei verschlossenen Thüren. Roman. Einzig autoris. Uebersetzung aus dem Ungar. von Adph. Kohut. 8. (243 S.) Leipzig 886, Brehse. * 3 —

Benjamin, M., das rationelle Drehen des Uhrmachers mit besond. Berücksicht. der zur allgemeinen Einführung zu empfehlenden Neuerungen. Beschreibung von Drehstuhleinrichtungen und insbesondere der Universal-Deckenrolle. 2. verb. Aufl. gr. 8. (32 S. mit eingedr. Fig.) Hamburg 885, Kramer. * — 50

Benkard, Chrn., unter Halbmond und Kreuz. Roman aus unseren Tagen. gr. 8. (369 S.) Braunschweig 886, Schwetschke und Sohn. *ℳ 5.—; geb. * 6 —

—— Marina. Ein Lied vom Nordseestrand in 12 Gesängen. 12. (X, 134 S.) Hamburg 888, Verlags-Anstalt und Druckerei. * 2 50
geb. * 3 50

Benko, Jerolim Frhr. v., die Reise S. M. Schiffes „Frundsberg" im Rothen Meere und an den Küsten von Vorderindien und Ceylon in den J. 1885—1886. Auf Befehl des k. k. Reichs-Kriegsministeriums, Marine-Section, unter Zugrundelegung der Berichte des k. k. Schiffscommandos verf. Hrsg. von der Redact. der „Mittheilungen aus dem Gebiete des Seewesens." gr. 8. (VII, 233 S. mit 1 Uebersichtskarte und 9 Planskizzen.) Pola 888. (Wien, Gerold's Sohn.) * 3 60

Benko, Jerolim Frhr. v., Reise S. M. Schiffes „Zrinyi" über Malta, Tanger und Teneriffa nach Westindien in den J. 1885 und 1886. Auf Befehl des k. k. Reichs-Kriegsministeriums, Marine-Section, mit Zugrundelegung der Berichte des Schiffscommandanten, zusammengestellt. Hrsg. von der Redact. der „Mittheilungen aus dem Gebiete des Seewesens". gr. 8. (VII, 277 S. mit 1 Karte.) (Ebendas.) 887. * 4 —

Benko v. Boinik, Ivo Frhr., Anleitung und Tafeln zu der vom Linienschiffs-Lieut. Carl Mayer vorgeschlagenen Methode der Zeitbestimmung in See aus der Beobachtung des Auf- und Unterganges eines Gestirnes. Nebst Anhang, betr. die gleichzeit. Bestimmung der Gesammtdeviation des Regelcompasses. Auf Anordnung des k. k. Reichs-Kriegs-Ministeriums [Marine-Section] berechnet und hrsg. vom hydrograph. Amte der k. k. Kriegsmarine. Lex.-8. (16 S.) Pola 886. (Triest, Schimpff.) ** 1 —

Benkwitz, O., das Veranschlagen von Hochbauten nach der vom Ministerium für öffentliche Arbeiten erlassenen Anweisung und die Normen für Fabrikation und Lieferung von Baumaterialien, zum prakt. Gebrauch für Baubeamte, Architekten, Maurer- und Zimmermeister, sowie als Lehrbuch für höhere und niedere Fachschulen bearb. 2. durchgesehene und erweiterte Aufl. gr. 8. (VI, 125 S. mit 1 lithogr. Taf., einem Anschlagsbeispiel und Erläuterungen.) Berlin 888, Springer. * 2 40

Benndorf, Otto, über eine Statue des Polyklet, s. Studien, gesammelte, zur Kunstgeschichte.

—— zur Venus von Milo. 2. unveränd. Aufl. gr. 8. (12 S. mit 2 Kpfrt.) Wien 886, Gerold's Sohn. * 2 —

—— über die jüngsten geschichtlichen Wirkungen der Antike. Vortrag, gehalten in der feierl. Sitzung der kaiserl. Akademie der Wissenschaften am 21. Mai 1885. 8. (27 S.) (Ebendas., 885. * — 50

Benndorf, Paul, Führer durch Leipzig. Nebst 1 Plane von Leipzig. Entworfen und gezeichnet nach amtl. Quellen von Ad. Liebers. gr. 8. (III, 39 S.) Leipzig 887, O. Dietrich. geb. * 1 25

—— Führer durch die Umgegend Leipzigs. Nebst 1 Spezialkarte der Umgegend von Leipzig, bearb. von Ad. Liebers. 1:50,000. gr. 8. (23 S.) Ebendas. 887. * — 80

—— Märchen aus 1001 Nacht. Neu bearb. für die Jugend. 7. gänzlich veränd. und 8. Aufl. 4. (III, 110 S. mit 9 Farbendr.-Bildern, sowie 9 Text-Abbild. von C. Offterdinger.) Stuttgart 886;88, Loewe. geb. 3 —

Bennecke, F., Untersuchungen der stationären elektrischen Strömung in einer unendlichen Ebene etc., s. Acta, nova, acad. caes. Leopoldino-Carolinae.

Bennecke, Hans, zur Geschichte des deutschen Strafprozesses. Das Strafverfahren nach den holländ. und flandr. Rechten des XII. und XIII. Jahrh. gr. 8. (XII, 134 S.) Marburg 886, Elwert's Verlag. * 3 50

—— Lehrbuch des deutschen Reichs-Strafprozeßrechts. 1. Lfg. gr. 8. (128 S.) Freiburg i. Br. 888, Mohr. * 2 —

Bennert, Jul. Ed., illustrirte Geschichte der Zither. gr. 4. (56 S.) Luxemburg 887, Stomps. ** 2 —

Bennett, H. W., fröhliche Stunden. Illustrirt von H. W. B. Mit Reimen von Helene Binder. 4. (32 S. mit Chromolithogr.) München 886, Stroefer. cart. * 3 —

—— und Helene Binder, zu Haus' und draußʼ. Mit Bildern von H. W. Bennett und Reimen von Helene Binder. 4. (26 Bl. mit eingedr. Illustr., wovon 18 chromolithogr.) Ebendas. 888. geb. * 5 50

Bennigsen's, v., Rede, s. Flugschriften der nationalliberalen Partei.

Benoit, A., les Protestants du duché de Lorraine sous le regne du Roi Stanislas, le philosophe bienfaisant: 1737—1766, Baronnie de Fénétrange, principauté de Lixheim,

Comté de Saarwerden, etc. gr. 8. (140 S.) Strasbourg 886, Noiriel. * 2 50

Benrath, K., Geschichte der Reformation in Venedig, s. Schriften des Vereins für Reformationsgeschichte.

Benso, Otto, Beiträge zur Statistik der Trommelfellperforationen bei Otitis media suppurativa. Inaugural-Dissertation. gr. 8. (26 S.) Göttingen 887, (Vandenhoeck und Ruprecht.) — 60

Benseler, Gust. Ed., griechisch-deutsches Schul-Wörterbuch zu Homer, Herodot, Aeschylos, Sophokles, Euripides, Thukydides, Xenophon, Platon, Lysias, Isokrates, Demosthenes, Plutarch, Arrian, Lukian, Theokrit, Bion, Moschos und dem Neuen Testamente, soweit sie in Schulen gelesen werden. 8. verb. Aufl., besorgt von Geo. Autenrieth. Lex.-8. (VIII, 908 S.) Leipzig 886, Teubner. 6 75

Benser, Alb., und Sophus Ruge, deutsches Lesebuch für Handelsschulen, sowie für Real- und höhere Bürgerschulen. 5. verb. Aufl. gr. 8. (X, 545 S.) Leipzig 885, O. A. Schulz. * 3 75
geb. * * 4 50

Bente, F., die künstlichen Düngemittel und ihre Anwendung. gr. 16. (36 S.) Soltau 885. (Helzen, Starcke.) * * — 50

Bente, Fritz, Gedichte. 12. (30 S.) Helzen 888, (Starcke.) — 1 —

Benteli, A., die Niveau-Schwankungen der 13 grösseren Schweizer Seen im Zeitraume der 20 Jahre 1867 bis und mit 1886. gr. 8. (12 S. mit 1 Taf.) Bern 888, Wyss. * — 60
Aus: Mittheilungen der naturforschenden Gesellschaft in Bern, besonders abgedruckt.

Bentheim, Otto v., Was uns Noth thut! Wildschadenersatz, aber kein Hegungsverbot, keine Eingatterung der Forsten. Mahnworte zu einer brennenden Streitfrage, nebst Entwurf eines Wildschaden-Gesetzes. gr. 8. (50 S.) Berlin 888, F. Luthardt. * 1 —

Bentley's, Rich., Biographie, s. Jebb, R. C.

Benz, „Er der Meister, wir die Brüder!" Festpredigt, gehalten zum Jubiläum des 50jähr. Bestehens des Hauptseminars zu Grimma. 8. (16 S.) Grimma 888, Genfel. — 30

—— Vertrage dich mit deinem Gott! Predigt über Hiob 22, 21—29, am Sonntage nach dem Hinscheiden Sr. Maj. des Kaisers Wilhelm I. von Deutschland in der Kirche St. Petri und Pauli zu Reichenbach gehalten. 8. (12 S.) Reichenbach i. S. 888, J. G. Koch. — 20

Benz, Rud., das Strafgesetzbuch für den Kanton Zürich, nebst dem Gesetz betr. den Vollzug der Freiheitsstrafen und dem Gesetz betr. den Wucher. Für Juristen und Nichtjuristen, besonders auch für Geschworene erläutert. 2. mit Berücksicht. der Gerichtspraxis vollständig umgearb. Aufl. von Emil Zürcher. gr. 8. (XV, 213 S.) Zürich 886, Schulthess. * 2 80

Benzinger, M., geistliche Lieder mit Melodien, s. Dölker, Ch.

Beobachter, der, deutscher, französischer und englischer Herrenmoden. Redact.: H. Klemm. 30.—32. Jahrg. 1885—1887. à Jahrg. 12 Nrn. (Bog. mit color. Modekpfrn. und Schnittmustern.) gr. Fol. Dresden, Exped. der Europ. Modenzeitung. à Jahrg. * 10 —

—— dass. — Redact.: Aug. Strobel. 33. Jahrg. 1888. 12 Nrn. (Bog. mit color. Modekpfrn. und Schnittmust.) gr. Fol. Ebendas. * 10 —

Beobachtungen, astronomische, auf der königl. Universitäts-Sternwarte zu Königsberg von Ed. Luther. 37. Abthl. 2. Thl. Fol. (XVI, 152 S.) Königsberg 886, (Koch) * * 10 50

—— über die Cultur des Hopfens im J. 1882. V. Bericht, bearb. von Emil Pott und Paul Sorauer. Hrsg. vom deutschen Hopfenbau-Verein. Lex.-8. (59 S.) München 883, (Th. Ackermann's Verlag.) * 2 —

—— dass. — im J. 1883. VI. Bericht, bearb. von Emil Pott und C. Kraus. Hrsg. vom deutschen Hopfenbau-Verein. Lex.-8. (86 S.) (Ebendas.) 885. * 2 —

—— dass. — im J. 1884. VII. Bericht. Bearb. von Emil Pott und C. Kraus. Hrsg. vom Deutschen Hopfenbauverein. Lex.-8. (60 S. mit 9 Abbild. von Drahtgerüsten.) (Ebendas.) 886. * 2 —

Beobachtungen über die Cultur des Hopfens im J. 1885. Hrsg. vom Deutschen Hopfenbauverein. VIII. und IX. Bericht. Bearb. von C. Kraus. Lex.-8. (32; 24 S.) München 887, (Th. Ackermann's Verlag.) à Jahrg. * 2 —

—— magnetische, des Tifliser physikalischen Observatoriums in den J. 1884—1885. Hrsg. von J. Mielberg. (Russisch und deutsch.) gr. 8. (LX, 160 S.) Tiflis 887. (St. Petersburg, Eggers und Comp.) * 3 20

—— meteorologische, in Deutschland von 23 Stationen II. Ordnung sowie stündliche Aufzeichnungen von 4 Normal-Beobachtungsstationen der Seewarte; die Stürme nach den Signalstellen der Seewarte. 1883. VI. Jahrg. Hrsg. von der Direktion der Seewarte. gr. 4. (VIII, 255 S.) Hamburg 885, (Friederichsen und Comp.) * * 13 —

—— dass. — von 25 Stationen II. Ordnung, sowie stündliche Aufzeichnungen von 3 Normal-Beobachtungsstationen der Seewarte und von Kaiserslautern; die Stürme nach den Signalstellen der Seewarte. 1881—1886. Jahrg. VII—IX. Hrsg. von der Direction der Seewarte. Imp.-4. (VIII. 275; IV, 271; VII, 280 S.) (Ebendas.) 886—88. à Jahrg. * * 13 —
I.—V. Jahrg. 1878—82. (Ebendas.) à * *.ℳ 13.—.

—— der meteorologischen Stationen im Königr. Bayern unter Berücksicht. der Gewittererscheinungen im Königr. Württemberg und Grossherzogth. Baden hrsg. von der königl. meteorolog. Central-Station durch Wilh. v. Bezold und Carl Lang. 7. Jahrg. 1885. 4 Hefte. gr. 4. (LII, 194 S. mit 4 Taf.) München, Th. Ackermann's Verlag. * 18 —

—— dass. — Hrsg. von der königl. meteorolog. Central-Station durch Carl Lang und Fritz Erk. 8. und 9. Jahrg. 1886 und 1887. à Jahrg. 4 Hefte. gr. 4. (LIV, 194 S. mit 1 Taf.; LXXXVI, 186 S. mit 3 Taf.) Ebendas. à Jahrg. * 18 —

—— deutsche überseeische meteorologische. Gesammelt und hrsg. von der Deutschen Seewarte. 1. Heft: Die Beobachtungen von Labrador, Hatzfeldthafen und Walfischbay. Fol. (XI, 76 S.) Berlin 888. (Hamburg, Friederichsen und Comp.) * * 7 20

—— schweizerische meteorologische, 19.—23. Jahrg., s. Annalen der Schweizerischen meteorolog. Central-Anstalt.

—— der kaiserl. Universitäts-Sternwarte Dorpat. 17. Bd.: Reducirte Beobachtungen am Meridiankreise von Zonensternen und mittlere Oerter derselben für 1875, 0, angestellt und hrsg. von Ludw. Schwarz. Imp.-4. (XXXIX, 151, 47 S.) Dorpat 887. (Leipzig, K. F. Köhler.) * 15 —
Der 16. Bd. erschien im J. 1886.

Beobachtungs-Ergebnisse der von den forstlichen Versuchsanstalten des Königr. Preussen, des Herzogth. Braunschweig, der thüringischen Staaten, der Reichslande und dem Landesdirectorium der Prov. Hannover eingerichteten forstlich-meteorologischen Stationen. Hrsg. von A. Müttrich. 11.—13. Jahrg. 1885—1887. à Jahrg. 12 Nrn. (Bog.) gr. 8. Berlin, Springer. à Jahrg. * 2 —

Beówulf, s. Bibliothek der ältesten deutschen Litteratur-Denkmäler.

Béranger, Auswahl aus seinen Chansons. Erklärt von Alb. Kühne. 2. neu bearb. Aufl. gr. 8. (88 S.) Berlin 887, Weidmann'sche Buchh. * 1 —

—— Auswahl von 50 Liedern, s. Poètes français.

—— chronologisch geordnete Auswahl seiner Lieder, s. Hartmann's, M., Schulausgaben französischer Schriftsteller.

—— Lieder und Chansons. Uebertragen von A. Laun. 2. Aufl. 16. (XII, 207 S.) Norden 888, Fischer Nachf. * 2 —

Berathungen und Beschlüsse des II. internationalen Binnenschifffahrts-Congresses Wien 1886. Zusammengestellt vom Ausschusse des Donau-Vereines in Wien. gr. 8. (XIV, 237 S.) Wien 887, (Spielhagen und Schurich.) 3 60

Bercher, Th. P., katholischer Morgen-Gottesdienst am Charfreitag. Deutsch und latein. hrsg. 16. (29 S.) Solothurn 886, Burkard und Fröhlicher. * — 80

Berchmans, Johannes, der heil., s. Höver, Ferd. — Patiß, Geo.

Berchter, G. A., der Apostel Paulus. Andeutungen zum Verständnis seines Lebens und seines Werks. 4.—6. (Schluß-)Lfg. 8. (VIII, S. 177—320 mit 1 Karte.) Mülheim a. R. 885, Buchh. des evangel. Vereinshauses. à Lfg. * 50. * 1 50
compl. * 2 50

—— das Evangelium des Alten Bundes. Betrachtungen über Jesaias 40—66. 8. (282 S.) Ebendas. 885. * 1 80

Berchtold, Jos., die Bulle Unam sanctam, ihre wahre Bedeutung und Tragweite für Staat und Kirche. Eine Festgabe, zum Doctor-Jubiläum des Hrn. Geh.-R. Prof. Dr. Joh. Jul. Wilh. v. Planck überreicht. gr. 8. (135 S.) München 887, Kaiser. * 2 70

—— s. Martens, Wilh., das Vaticanum und Bonifaz VIII.

Berchtold, Otto, Confirmandenbüchlein. Unterricht in der christl. Religion. 4. Aufl. gr. 8. (32 S.) Zürich 885, Schmidt. ** 30 Pf.; cart. * — 40

Berczik, Árpád v., O Julius! Lustspiel in 3 Akten. Einzig autoris. Uebersetzung aus dem Ungar. von Adph. Kohut. 8. (87 S.) Leipzig 887, Brehse. ** 1 50

Berechnung, die, der Gerichtskosten im Civil- und Strafprozeßverfahren, nebst Gebühren für Zeugen, Sachverständige, Gerichtsvollzieher und Rechtsanwälte. Hrsg. von der Redact. des Reichsgesetzbuches. gr. 8. (56 S.) Berlin 887. Hamburg, Bruer und Comp. geb. * — 75

Berenberg, Carl, das Nordseebad Norderney. 2. wesentlich verb. Aufl. 8. (V, 170 S. mit vielen Abbild., 1 Plane des Bades, 1 Karte der Insel und 1 Karte der Reisewege.) Norden 887, Braams. *ℳ 2.—; geb. * 2 50

Berenbruch, W., Verirrung und Heimkehr oder das Gleichnis vom verlornen Sohn in 12 Predigten. 8. (173 S.) Barmen 886, Klein. *ℳ 2.—; geb. * 3 —

Berendsen, Geo., die Esmarch'sche Methode der Hasenschartenoperation. Inaugural-Dissertation. gr. 8. (13 S.) Kiel 883, Lipsius und Tischer. * 1 —

Berendt, G., die bisherigen Aufschlüsse des märkisch-pommerschen Tertiärs und ihre Uebereinstimmung mit den Tiefbohrergebnissen,
—— und W. Dames, geognostische Beschreibung der Umgegend von Berlin,
} s. Abhandlungen zur geologischen Specialkarte von Preussen und den Thüring. Staaten.

Berg, Amon, die Dame mit der seidenen Maske. Orig.-Posse. 8. (15 S.) Wien 885, Reibl. * — 40

Berg, Arth., zur Casuistik der diffusen Hirnsclerose. Inaugural-Dissertation. gr. 8. (51 S. mit 1 Stnt.) Dorpat 886, (Karow.) * 1 —

Berg, C. v., ein Offiziers-Bursche, s. Theater-Album, militärisches.

Berg, Egon, das Buch der Bücher. Aphorismen der Welt-Literatur, gesammelt und geordnet. 2 Bde. 6. Aufl. gr. 8. Teschen 885, Prochaska. geb. à Bd. *ℳ 10.—. * 20 —
geb. mit Goldschn. à Bd. *ℳ 11.—. * 22 —

Inhalt:
Bd. 1. Geist und Welt. (XVIII, 320 S.)
„ 2. Herz und Natur. (XVIII, 311 S.)

Berg, Graf Fr., einige Spielarten der Fichte, s. Schriften, hrsg. von der Naturforscher-Gesellschaft bei der Universität Dorpat.

—— Tagebuchblätter aus der Krimm. 8. (126 S.) Reval 885, Kluge. * 2 —

Berg, Frz., Geschichte des königl. bayer. 4. Jäger-Bataillons. 1796—1875. 2 Thle. gr. 8. (XIV, 583; XI, 573 S.) Landshut 887, (Krüll'sche Universitäts-Buchh.) à Bd. * 16 —

Berg, Gust. Frhr. v., die Zoll-Novelle vom März 1885 und ihre Bedeutung für die Landwirthschaft Ungarns. Bericht an den Oedenburger landwirthschaftl. Verein. gr. 8. (57 S.) Wien 885, Frick. * 1 20

Berg, Leo, Henrik Ibsen und das Germanenthum in der modernen Litteratur, s. Volkshefte, litterarische.

—— haben wir überhaupt noch eine Litteratur? 1. und 2. Aufl. 8. (80 S.) Großenhain 888, Baumert und Ronge. — 60

—— Ernst von Wildenbruch und das Preußenthum in der modernen Litteratur, s. Volkshefte, litterarische.

Berg, Leop., der Hausadvocat. Handbuch der österreich. Gesetze und Verordnungen zum prakt. Gebrauche. 1.—3. Thl. 8. Wien, Perles. geb. * 11 20

Inhalt:
Thl. 1. Der Hausadvocat für Hausherren und Miethparteien. 2. durchges. Aufl. (XVI, 301 S.) 887. *ℳ 3.60.
„ 2. Der Hausadvocat für Fabrikanten, Gewerbetreibende und Hilfsarbeiter. (XVIII, 296 S.) 887. *ℳ 4.—.
„ 3. Der Hausadvocat für Wehrpflichtige, Landwehr- und Sanitätswehr-Männer. (XVI, 237 S.) 886. *ℳ 3.60.

Berg, Maria vom, der Burgunderzug. Ein Idyll aus St. Gallens Vergangenheit. 3. Aufl. 12. (X, 192 S.) Frauenfeld 885, Huber. cart. * 4 —

Berg, O. F., unter dem Siegel der Verschwiegenheit, s. Bloch's, Ed., Theater-Correspondenz.

Berg, Peter, die Syntax des Verbums bei Molière. gr. 8. (48 S.) Kiel 886, Lipsius und Tischer. * 1 20

Berg, Walther, König Ludwig II. von Bayern. Das Lebensbild eines deutschen Fürsten, volksthümlich geschildert. 12. (95 S.) Leipzig 886, Dege. * — 50

Bergamenter, Franz, der rumänische Jugendfreund. Lesebuch für die Schulen im Königr. Rumänien. Vorstufe. 3. verm. und verb. Aufl. gr. 8. (110 S.) Bukarest 888, Socec und Comp. * — 80

Bergamo, des Cajetanus Maria v., Ermahnungen im Beichtstuhle. Aus dem Italien. frei bearb. für deutsche Beichtväter von Aloys Karl Ohler. 5. Aufl. 8. (XXII, 239 S.) Mainz 886, Kirchheim. 1 80

Bergau, R., Inventar der Bau- und Kunst-Denkmäler in der Prov. Brandenburg, im Auftrage des Brandenburg. Provinzial-Landtages unter Mitwirkung von A. v. Eye, W. Köhne, A. Körner etc. bearb. hoch 4. (XX, 813 S. mit vielen Abbild.) Berlin 885, Vossische Buchh. ** 20 —

—— kurze Erklärung der wichtigsten Kunstausdrücke aus dem Gebiete der Archäologie des Mittelalters. [Gratis-]Anhang zum Inventar der Bau- und Kunstdenkmäler in der Prov. Brandenburg. 4. (91 S.) Ebendas. 886. — —

Bergbahnen, österreichische. Nr. 1.: Die Gaisbergbahn bei Salzburg. Zahnradsystem Rigi. 8. (24 S. mit 1 Panorama, 10 Illustr. und 2 Kärtchen.) Salzburg 888, Kerber. * — 60

Bergbau und Hüttenbetrieb, der, des Mechernicher Bergwerks-Actienvereins. gr. 8. (24 S. mit 3 Stammbäumen und 2 color. Karten.) Köln 886. (Freiberg, Craz und Gerlach.) * 2 —

Berge, Elisabeth v., Pausanias. Trauerspiel. 8. (230 S.) Freiburg i. Br. 885, Kiepert. * 3 —

Berge, Ernst vom, neue Welt-Epoche. Gedichte. gr. 8. (VIII, 166 S.) Freiburg i. Schw. 877. (Luzern, Foesser Nachf.) * 2 —

Berge's, Fr., Schmetterlingsbuch, bearb. von H. v. Heinemann. Durchges. und ergänzt von W. Steudel. 7. Aufl. 12 Lfgn. gr. 4. (LXIV, 246 S. und 50 color. Taf. mit 900 Abbild.) Stuttgart 888, J. Hoffmann. à Lfg. * 1 50
compl. cart. *ℳ 18.—.; geb. * 21 —

Berge, Karl vom, Kriegslist. Militär. Schwank in 1 Akte. 8. (14 S.) Berlin 886, Liebel. * — 75

Bergen, Arth. v., neuester Briefsteller für Liebende. Ueber 120 Musterbriefe für alle erdenkl. Fälle des Liebeslebens, nebst einem kurzgefaßten Liebes- und Ehestands-Brevier und zahlreichen Liedern der Liebe, Stammbuchversen, Akrostiche ꝛc. 6. Aufl. 8. (176 S.) Oberhausen (Styrum) 885, Spaarmann. 1 —

Bergen, Carl, Juanita. Roman. 3 Bde. 8. (215; 216; 203 S.) Berlin 885, Janke. * 10 —

Bergen, Otto, Stenographik. Bilder für Stenographen und Solche, die es werden wollen. Komponiert und erklärt. 2. verb. und verm. Aufl. Fol. (20 S. mit Illustr.) Leipzig 886, J. J. Weber. * 1 20

Bergengruen, Paul, über die Wechselwirkung zwischen Wasserstoffsuperoxyd und verschiedenen Protoplasmaformen. Inaugural-Dissertation. gr. 8. (47 S.) Dorpat 888, (Karow.) * 1 —

Berger (L.), Handbuch für Verwaltungs-Beamte. Lex.-8. (VIII, 470, 1066 S.) Oppeln 884, Raabe. ** 17 50
geb. * 20 —

Berger (II.), über den Einfluss der Reizstärke auf die Dauer einfacher psychischer Vorgänge mit besonderer Rücksicht auf Lichtreize, — über den Einfluss der Übung auf geistige Vorgänge, } s. Studien, philosophische.

Berger, A., die Erlösung. 8. (34 S.) Berlin 888, Landsberger. 60 Pf.; geb. * 1 —

Berger, A. E., s. Orendel.

Berger, A. M., und T. M. Auracher, des Benvenutus Grapheus practica oculorum. 2. Heft: Breslauer latein., Baseler provenzal. Text. gr. 8. (58 S.) München 886, Fritsch. * 2 —
[1. Heft] München 1884, Lindauer'sche Buchh. *ℳ 1.—.

Berger, Albert, Geschichte der Gebauer-Schwetschke'schen Buchdruckerei in Halle a. S. und der damit verbundenen Buchhandlungen. Festschrift zum 150jähr. Geschäfts-Jubiläum am 24. Octbr. 1883. gr. 8. (IV, 58 S. mit 2 Taf.) Halle 884. (Leipzig, Serig'sche Buchh.) * 2 —

Berger, Alfr. Frhr. v., Raumanschauung und formale Logik. gr. 8. (48 S.) Wien 886, Konegen. * 1 —

Berger's, E. (I.), lateinische Stilistik für obere Gymnasialklassen. 8. Aufl., bearb. von E. Ludwig. gr. 8. (VI, 230 S.) Coburg 886, Kariowa's Verlag. * 2 25

— stilistische Vorübungen der lateinischen Sprache für mittlere Gymnasialklassen und für die auf gleicher Stufe stehenden Klassen anderer Lehranstalten. 6. unveränd. Aufl. gr. 8. (X, 277 S.) Ebendas. 885. * 2 40

Berger, E. (II.), Münchhausens Abenteuer, Till Eulenspiegels lustige Streiche und andere Schwänke und Sagen. Für die Jugend gesammelt. 3. Aufl. gr. 8. (IV, 220 S. mit 5 Farbendr.-Illustr. nach Orig.-Zeichnungen von Gust. Guthknecht.) Berlin 886, Drewitz Nachf. geb. 4 50

— der Märchen-Wundergarten. Eine Sammlung, enthaltend die schönsten Märchen aus aller Welt von Andersen, Bechstein, Brentano ꝛc. gr. 8. (IV, 348 S. mit Farbendr.-Illustr. nach Aquarellen von Marie Koch und Silhouetten von Karl Fröhlich.) Ebendas. 888. cart. ℳ 3.—.; Pracht-Ausg. 5 —

— 1001 Nacht oder die Erzählungen der Scheherzade. 8. (306 S. mit Illustr.) Ebendas. 888. cart. 5 —

— Rübezahl und andere Gebirgssagen. 8. (220 S. mit Illustr.) Ebendas. 888. cart. 3 —

Berger, Emil, Beiträge zur Anatomie des Auges in normalem und pathologischem Zustande. gr. 8. (VII, 171 S. mit eingeheftetem Atlas von 12 lithogr. Taf.) Wiesbaden 887, Bergmann. * 12 —

— und Jos. Tyrman, die Krankheiten der Keilbein-Höhle und des Siebbein-Labyrinthes und ihre Beziehungen zu Erkrankungen des Sehorganes. Systematisch bearb. gr. 8. (VIII, 110 S. mit 9 Abbild.) Ebendas. 886. * 3 60

Berger, F. N., Märchenstrauß. Eine neue Sammlung beliebter Märchen für die liebe Jugend. 4. (III, 91 S. mit 6 feinen Farbdr.-Bildern von C. Offterdinger.) Stuttgart 888, F. Loewe. geb. * 2 —

Berger, G., Lehre der Perspektive in kurzer, leicht fasslicher Darstellung. Auf die einfachste Methode zurückgeführt für Architekten, Bauhandwerker, Maler und Dilettanten. 8. (Titel-)Aufl. hoch 4. (12 S. mit 4 Taf.) Leipzig 886, Scholtze. * 2 40

Berger, G., das Licht in seinen verschiedenen Erscheinungen und Wirkungen, aus den natürlichen Ursachen derselben wissenschaftlich erklärt. Zur prakt. Anwendung auf das Studium der Malerei. Ein Leitfaden für angehende Künstler und Dilettanten. 2. Aufl. hoch 4. (45 S. mit erklärenden Abbild. auf 4 farb. Taf. und 7 eingedr. Holzst.) Leipzig 887, Scholtze. * 2 80

Berger, Geo., fünf Fälle von Erweiterung der Stirnhöhlen durch Flüssigkeitsansammlung. Inaugural-Dissertation. gr. 8. (19 S.) Kiel 887, (Lipsius und Tischer.) * — 80

Bergér, H., französisches Lesebuch für die Unterstufe. Enthaltend Gedichte, kleine Vokabelstücke, Erzählungen und Fabeln unter beson. Berücksicht. französ. Redensarten, nebst Sprechübungen über den Inhalt des Gelesenen. Für Mittel- und höhere Mädchenschulen bearb. 2. Aufl. 8. (VI, 74 S.) Hanau 888, Alberti. cart. * — 80

— Uebungs-Buch zur Erlernung des französischen Briefstils. Enthaltend: Briefliche Mitteilungen über Anlässe des tägl. Lebens in französ. Mustern und deutschen Nachbildungen zum Uebersetzen, nebst einer Auswahl Briefe berühmter Personen. Für den Schul- und Privat-Gebrauch bearb. 8. (XIV, 107 S.) Ebendas. 888. * 1 80

Berger, Hans, vor Paris 1870. Schwank in 5 Akten. gr. 8. (III, 93 S.) Dresden 887. (Braunschweig, Patriot. Verlag, Schlegel.) * 3 —

Berger, Herm. (I.), die Herbart-Ziller'schen Grundsätze in ihrer Anwendung auf den Religionsunterricht. gr. 8. (28 S.) Altenburg 888, Dietz. * — 50
Aus: Zeitschrift für praktische Theologie, besonders abgedruckt.

Berger, Herm. (II.), Lehrbuch der englischen Sprache für den Handels- und Gewerbestand. Anleitung zur gründl. Erlernung der Umgangs- und Geschäftssprache, sowie der Handels-Correspondenz. 6. Aufl. Hrsg. und sorgfältig revid. von C. W. Palotta. gr. 8. (VIII, 288 S.) Wien 886, Hölder. * 3 —

Berger, Hugo, Geschichte der wissenschaftlichen Erdkunde der Griechen. (In 3 Abthlgn.) 1. Abthl.: Die Geographie der Ionier. gr. 8. (XII, 145 S.) Leipzig 887, Veit und Comp. * 4 —

Berger, J., die Contocorrent-Zinsen-Rechnung und ihre Einfügung in die Buchhaltung des Kaufmanns. Mit einem Anhange betr. die Provisions- und Spesenrechnung im Contocorrent, sowie mit einer geordneten Zusammenstellung von Uebungsaufgaben. 8. (79 S.) Graz 885, Leykam. * 1 20

— Einführung in die Handelswissenschaft. Für die untern Classen der Handelsschulen. gr. 8. (IV, 64 S.) Wien 885, Pichler's Wwe. und Sohn. * — 80

Berger, Johanna, verloren und wiedergefunden. Roman. 8. (252 S.) Leipzig 885, Schulze und Comp. * 4 —

†Berger, M. [Sophie v. Follenius], Dolores, s. Bachem's Novellen-Sammlung.

— drei Feste. Eine Geschichte für Mädchen von 11—14 Jahren. 1. und 2. (Titel-)Ausg. 8. (208 S.) Darmstadt 885,88, Waitz. geb. 1. Ausg. *ℳ 3.—.; 2. Ausg. * 2 40

— Schloß Hartenfels, s. Bachem's Novellen-Sammlung.

Berger, O., Kapitän Barmont oder Auge um Auge, Zahn um Zahn! Eine Erzählung für jung und alt. Ster.-Ausg. 8. (64 S.) Reutlingen 887, Enßlin und Laiblin. — 25

— El Dorado oder nach den Diamantfeldern Brasiliens. Eine abenteuerl. Indianergeschichte. Ster.-Ausg. 8. (64 S.) Ebendas. 888. — 25

— unter schwarzer Flagge, oder Montbar, der Vertilger. Eine Erzählung für jung und alt. Ster.-Ausg. 8. (64 S.) Ebendas. 887. — 25

— In Kamerun! Erlebnisse eines jungen Deutschen an der Westküste von Afrika. Neue Ster.-Ausg. 8. (64 S.) Ebendas. 887. — 25

Berger, O., die Königin der Savannen. Eine Erzählung aus den mexikan. Freiheitskämpfen. Nach dem Französ. bearb. Neue Ster.-Ausg. 8. (64 S.) Reutlingen 887, Enßlin und Laiblin. — 25

—— Neham Outah, der Letzte der Inkas. Eine Indianergeschichte. Ster.-Ausg. 8. (63 S.) Ebendas. 888. — 25

—— Sammlung neuester Toaste und Tischreden bei festlichen Gelegenheiten. Ein Ratgeber für alle, welche geeignete Trinksprüche ausbringen wollen. Mit einem Anhang von Gesellschaftsliedern. Ster.-Ausg. 8. (64 S.) Ebendas. 887. — 25

—— Schnellwasser, der Comanchen-Häuptling. Eine Erzählung aus den mexikan. Freiheitskämpfen. Nach dem Französ. bearb. Neue Ster.-Ausg. 8. (62 S.) Ebendas. 887. — 25

—— Was schicklich ist! Ein Ratgeber für den Verkehr in der Familie, in Gesellschaft und im öffentl. Leben. Ster.-Ausg. 8. (200 S.) Ebendas. 887. cart. 1 50

—— Wilhelm I., Kaiser von Deutschland. Ein Lebensbild, für das Volk und die Jugend geschildert. 8. (126 S. mit Bildern.) Ebendas. 888. * 50 Pf.; feine Ausg. 1 20

—— Zeno Cabral oder des Verbrechens Sühne. Eine Indianergeschichte. Neue Ster.-Ausg. 8. (62 S.) Ebendas. 888. — 25

Berger, Othmar, Sammlung katholischer Kirchenlieder mit einem Anhange der wichtigsten Gebete. 4. verb. Aufl. kl. 8. (V, 127 S.) Linz 887, Ebenhöch'sche Buchh. cart. * — 40

Berger, Paul, Bäderführer für Gehirn-, Rückenmarks- und Nervenkranke, s. Sammlung medizinischer Bäderführer.

—— die Bedeutung von Krankheiten für die Ehe mit besond. Berücksicht. der Erblichkeit. gr. 8. (93 S.) Berlin 886, H. Steinitz. * 2 —

—— Diät und Wegweiser für Blutarme, s. Sammlung medizinischer Wegweiser.

—— es ist ungesund. Gesundheitsregeln für Jedermann. 1.—5. Tausend. 12. (67 S.) Frankfurt a. M. 886,88, Koenitzer's Verlag. cart. in Leinw. * 1 —

—— Kur für Magere nach diätetischen Grundsätzen. Ursachen, Wesen und Behandlung der Magerkeit und der damit zusammenhängenden Krankheiten. Gemeinverständlich dargestellt. 1—3. Tausend. gr. 8. (60 S.) Berlin 886,87, H. Steinitz. * 1 50

—— die Nervenschwäche [Neurasthenie]. Ihr Wesen, ihre Ursachen und Behandlung. Gemeinverständlich dargestellt. 1.—6. verb. Aufl. gr. 8. (56 S.) Ebendas. 885—87. * 1 50

Berger, T. Ph., Reichs-Gewerbe-Ordnung mit den neuesten Ergänzungen und den für das Reich erlassenen Ausführungsbestimmungen. Text-Ausg. mit Anmerkungen und Sachregister. 6. Aufl. 16. (XVIII, 258 S.) Berlin 885, Guttentag. cart. * 1 25

—— Reichs-Gewerbe-Ordnung, nebst den für das Reich erlassenen Ausführungsbestimmungen. Text-Ausg. mit Anmerkungen und Sachregister. 7. Aufl. 16. (XVIII, 269 S.) Ebendas. 887. cart. * 1 25

—— Reichs-Gewerbe-Ordnung mit den neuesten Ergänzungen und den für das Reich erlassenen Ausführungsbestimmungen. Text-Ausg. mit Anmerkungen und Sachregister. 8. Aufl. 16. (XVIII, 272 S.) Ebendas. 887. cart. * 1 25

Berger, Wilh., schwankende Herzen. Roman. 8. (354 S. mit Orig.-Illustr. von E. Thiel und L. Bechstein.) Stuttgart 887, Deutsche Verlags-Anstalt. *ℳ 5.—.; geb. * 6 —

—— Knurrhase. Humorist. Erzählung. 8. (123 S.) Berlin 885, Goldschmidt. * — 50

—— Marga. Roman. 2 Bde. 8. (231; 210 S.) Berlin 887, Janke. * 9 —

—— vom Markt des Lebens. Novellen. 8. (505 S.) Dresden 887, Pierson. * 6 —

—— allerlei Schicksale. Erzählungen. [Im Entengang. — Späte Flitterwochen. — Ein Herz und eine Seele. — Zwei Stipendiaten. — Der Herr Kandidat. — Unvergeßlich. — Die Fischerbraut.] 8. (VIII, 293 S.) Berlin 887, Gebr. Paetel. * 5 —
geb. * * 6 50

Berger, Wilh., Ziele des Lebens. Roman. 8. (218 S.) Ebendas. 886. *ℳ 4.—.; geb. * * 5 50

Berger-Levrault, Oscar, s. Catalogue des Alsatica.

Bergführer-Tarif und Touren-Verzeichniss für Raibl und das Canalthal. Hrsg. von der Section Villach des deutschen und österreich. Alpenvereins. 8. (15 S.) Villach 885. (Klagenfurt, Heyn.) * — 40

Berggeist, der. Zeitung für Berg-, Hüttenwesen und Industrie. Redact.: N. Hocker. 30. Jahrg. 1885. 104 Nrn. (Bog.) Fol. Köln, Hassel. * 18 —
Nicht weiter erschienen.

Berggesetz für Bosnien und die Hercegovina. [Genehmigt mit Allerhöchster Entschliessung vom 14. Mai 1881.] Hrsg. von der Landesregierung für Bosnien und die Hercegovina, mit Verordnung. [Deutsch und bosnisch.] gr. 4. (78 S.) Sarajevo 882. (Wien, Hof- und Staatsdruckerei.) * 1 —

—— allgemeines, für die Preußischen Staaten mit den durch die Gesetze vom 9. April 1873, vom 1. Aug. 1883 und vom 27. Juli 1885 erfolgten Abänderungen. Hrsg. von der Redact. des Reichs-Gesetzbuches. gr. 8. (IV, 33 S.) Berlin 886. Hamburg, Bruer und Comp. geb. * — 80

Berggrun, Osc., Ferdinand Georg Waldmüller, ein Lebensbild. Fol. (68 S. mit zahlreichen Illustr. und Kunstbeilagen.) Wien 887, Gesellschaft für vervielfält. Kunst. * 12 —
geb. * 20 —
Aus: Die graphischen Künste, besonders abgedruckt.

—— s. Gemälde, auserlesene, der Galerie Schack.

Bergh, R., über Ansteckung und Ansteckungswege bei Syphilis. gr. 8. (31 S.) Hamburg 888, Voss. * — 80
Aus: Monatshefte für praktische Dermatologie, besonders abgedruckt.

—— malacologische Untersuchungen, s. Semper, C., Reisen im Archipel der Philippinen.

Bergh, Rud., Beiträge zu einer Monographie der Polyceraden. III. 8. (48 S. mit 5 Taf.) Wien 883. (Leipzig, Brockhaus' Sortiment und Antiq.) * 3 50

Berghaus, das Kriegsspiel für Reserve- und Landwehr-Offiziere. gr. 8. (45 S.) Berlin 885, Mittler und Sohn. * 1 —

Berghaus, A., Instruktionsbuch für den Infanteristen. 10., nach den neuesten Bestimmungen gänzlich umgearb. und mit diversen Zeichnungen vers. Aufl. 16. (X, 156 S. mit dem Bildniß unseres Kaisers.) Cottbus 888. Berlin, Rittel. * — 50

Berghoff-Ising, Frz., die Entwicklung des landwirthschaftlichen Pachtwesens in Preussen. Eine historisch-ökonom. Studie. gr. 8. (VII, 104 S.) Leipzig 887, C. F. Winter'sche Verlagsh. * 1 50

—— das staatliche Erbrecht und die Erbschaftssteuer. gr. 8. (VII, 36 S.) Ebendas. 885. * — 60

Berghoeffer, Chrn. Wilh., Martin Opitz' Buch von der deutschen Poeterei. Lex.-8. (170 S.) Frankfurt a. M. 888, Gebr. Knauer. * 4 50

Bergk, Thdr., griechische Literaturgeschichte. 4. Bd. Aus dem Nachlass hrsg. von Rud. Peppmüller. gr. 8. (XII, 580 S.) Berlin 887, Weidmann'sche Buchh. * 8 —
1. 3. Bd. Ebendas. 1872 84. *ℳ 32.—.

—— kleine philologische Schriften. Hrsg. von Rud. Peppmüller. 2. Bd.: Zur griechischen Literatur. Mit einem Abriss von Bergks Leben. Lex.-8. (XCV, 813 S.) Halle 886, Buchh. des Waisenhauses. * 12 —
1. Bd. Ebendas. 1884 *ℳ 10.—.

Berg- und Hütten-Kalender für die J. 1886—1889. 31.—34. Jahrg. gr. 16. (VIII, 184, 116; VIII, 304, 60; VIII, 308, 60; VIII, 308, 60 S. mit je 1 Stnt., 1 Eisenbahnkärtchen von Mitteleuropa und 1 Schreibtischkalender.) Essen, Baedeker. geb. à Jahrg. * 3 50

—— österreichisch-ungarischer, pro 1886—1889. 12.—15. Jahrg. Verf. von Osc. Guttmann. gr. 16. (IV, 156,

130; IV, 156, 130 S. mit je 1 Eisenbahnkarte; IV, 155; IV, 155 S.) Wien, Perles. geb. in Leinw. à Jahrg. * 3 —
geb. in Leder à Jahrg. * 4 —

Bergmann, A., Materialien für den Unterricht in der Harmonielehre. Die Folgen und die einfachste Figuration der Accorde in Beispielen und Aufgaben dargelegt. 4. (35 S.) Leipzig 885, Merseburger. 1 80

Bergmann, Ernst v., die chirurgische Behandlung von Hirnkrankheiten. gr. 8. (114 S.) Berlin 888, Hirschwald. * 3 —
Aus: v. Langenbeck's Archiv, besonders abgedruckt.

—— zur Erinnerung an Bernhard v. Langenbeck. Rede, bei der von der deutschen Gesellschaft für Chirurgie und der Berliner medicin. Gesellschaft veranstalteten Gedächtfeier gehalten am 3. April 1888. Mit zahlreichen Anmerkungen. gr. 8. (95 S.) Ebendas. 888. * 1 20

—— über das Verhältniss der modernen Chirurgie zur inneren Medicin. Vortrag, gehalten in der 3. allgemeinen Sitzung der 59. Versammlung deutscher Naturforscher und Aerzte am 24. Septbr. 1886. 8. (18 S.) Ebendas. 886. * — 40

—— s. Illness, the, of the emperor Frederick III. — Krankheit, die, Kaiser Friedrich III.

Bergmann, Friedr., Jonah [eine alttestamentl. Parabel], aus dem urtext übers. und erklärt. 8. (IV, 110 S.) Strassburg 885, Treuttel und Würtz. ** 3 20

Bergmann, H., die Lage der Landwirthschaft mit ihren Gewerben der Spiritus- und Zuckerindustrie. Vorschläge zu deren Steuerreform. gr. 8. (39 S.) Danzig 887, (Kasemann.) * 1 —

Bergmann, Heinr., chemisch-technisches Receptbuch für die gesammte Metallindustrie. Eine Sammlung ausgewählter Vorschriften für die Bearbeitung aller Metalle, Decoration und Verschönerung daraus gefertigter Arbeiten, sowie deren Conservirung. Ein unentbehrl. Hilfs- und Handbuch für alle Metalle verarbeitenden Gewerbe. 8. (III, 288 S.) Wien 887, Hartleben. * 4 —

Bergmann, Jos., Liturgik. Zum Gebrauche für die kathol. Jugend an Volks- und Bürgerschulen. 3. Aufl. 8. (61 S.) Prag 888, Kytka. cart. ** — 50

—— vom Sprudel her. Gedichte. 2. verm. Aufl. 12. (132 S.) Karlsbad 885, Knauer. * 1 20

Bergmann, Jul., über das Schöne. Analytische und historischkrit. Untersuchungen. gr. 8. (III, 201 S.) Berlin 887, Mittler und Sohn. * 3 60

—— Vorlesungen über Metaphysik mit besond. Beziehung auf Kant. gr. 8. (VIII, 490 S.) Ebendas. 886. * 9 —

Bergmann, Karl, Uebungen zu den wichtigsten Regeln für Orthographie und Interpunktion. 8. (32 S.) Oldenburg 887, Schulze'sche Buchh. — 30

Bergmann, W. H., Eifelführer durch das Gesammtgebiet der Eifel. 8. (XVI, 136 S. mit 1 Karte.) Aachen 888, Schweitzer. * 1 50

Bergmannskalender, Saarbrücker, für die J. 1885—1889. Hrsg. vom „Bergmannsfreund". 13.—17. Jahrg. 16. (à Jahrg. 160 S. mit Illustr.) Saarbrücken, (Klingebeil.) à Jahrg. * — 40

Bergmeister, Jos., Anleitung zur Holzschnitzerei zum Selbstunterricht. 8. (37 S. mit Illustr.) München 888, Mey und Widmayer's Verlag. * — 60

—— die vorzüglichsten Beschäftigungen des Dilettanten. Handbuch für den Selbstunterricht zur Herstellung von Laubsäge-, Einlege-, Schnitz- und Dreharbeiten und den einschläg. Nebenzweigen. 2. vollständig umgearb. und verm. Aufl. der „Anleitung zu Laubsäge-, Schnitz- und Einlegearbeiten". gr. 8. (III, 240 S. mit 145 Fig.) Ebendas. 887. * 2 50

—— der Schmuck unseres Weihnachtsbaumes. Anleitung zur Anfertigung von hübschen Gegenständen aus Kartenpapier, als Behang des Baumes und als kleine sinnige Geschenke geeignet, nebst einem Anhang: Die Blumendecoration und ihre Anwendung auf Neujahrs- und Gratulationskarten, von S. Hermann. 1.—3. Aufl. kl. 8. (64 S. mit Abbild.) Leipzig 886,87, Leipziger Lehrmittelanstalt. * — 50

Bergmeister, Jos., Unterweisungen in der Buchbinderkunst. 8. (62 S. mit eingedr. Holzschn.) Ebendas. 886. * 1 25

Bergmeister, O., die Intoxikationsamblyopien, s. Klinik, Wiener.

Bergner, Rud., die deutschen Kolonien in Ungarn, s. Universal-Bibliothek, geographische.

—— in der Marmaros. Ungarische Culturbilder. 8. (VIII, 280 S. mit 1 lithogr. Karte.) München 885, Franz' Verlag. * 4 50

—— Rumänien. Eine Darstellung des Landes und der Leute. gr. 8. (XII, 412 S. mit 26 Illustr. und 1 Karte.) Breslau 887, Kern's Verlag. *ℳ 10.—.; geb. * 11 50

—— Ungarn, Land und Leute, s. Woerl's Reisehandbücher.

—— das Wächterhaus von Suliguli und andere Karpathengeschichten. 8. (184 S.) München 885, Franz' Verlag. * 3 —

Bergpolizei-Verordnung des königl. Oberbergamts zu Dortmund vom 6. Oktbr. 1887, betr. den Schutz der in Schächten, Bremsbergen, Abhauen, an Rollöchern, in Förderstrecken und in der Nähe bewegter Maschinentheile, bei Pumpen und Dampfkesseln beschäftigten Personen. 12. (15 S.) Essen 887, Bädeker. * — 10
Als Plakat * — 50
Auf Pappe mit Oesen * 1 10
Anlagen dazu (24 S.) * — 20

—— dass. — Abgeändert laut Verordnung vom 1. Juli 1888. 12. (15 S.) Ebendas. 888. * — 10
Als Plakat * — 50
Auf Pappe mit Oesen * 1 10
Anlagen dazu (24 S.) * — 20

—— dass. — vom 12. Oktbr. 1887 betr. die Wetterversorgung, Wetterführung, Schießarbeit und Beleuchtung auf Steinkohlen- und Kohlen-Eisenstein-Bergwerken. 12. (20 S.) Ebendas. 887. * — 15
Als Plakat * — 50
Auf Pappe mit Oesen * 1 10

—— dass. — Abgeändert laut Verordnung vom 4. Juli 1888. 12. (20 S.) Ebendas. 888. * — 15
Als Plakat * — 50
Auf Pappe mit Oesen * 1 10

—— allgemeine, für den Verwaltungsbezirk des königl. Oberbergamts zu Halle a. S. Vom 10. Decbr. 1884. Amtlich. 12. (40 S.) Halle 885, Pfeffer'sche Buchh. * — 50
Auszug daraus (15 S.) * — 20
Derselbe in Plakatform, qu. gr. Fol. * — 50

—— betreffend die Errichtung und den Betrieb der Braunkohlen-Darrsteinfabriken (Briquettesfabriken) im Bezirk des Königlichen Oberbergamts zu Halle a. S. Amtlich. 12. (15 S.) Ebendas. 887. * — 20

—— dass. — [Auszug.] 12. (4 S.) Ebendas. 887. * — 5
In Plakatform, qu. kl. Fol. * — 30

Bergpolizeivorschriften, allgemeine, für das Königr. Sachsen vom 25. März 1886. gr. 8. (23 S.) Freiberg 886, Craz und Gerlach. * — 20

Bergpredigt, die, unseres Herrn und Heilandes Jesu Christi [Ev. St. Matthäi Cap. 5—7] in Dr. Martin Luther's Uebersetzung. gr. 4. (38 S. mit Initialen und Ornamenten in 3farb. Druck.) Salzburg 887, Dieter. geb. mit Goldschn. * 6 50

Bergreen, Henry, zur Kenntnis des Tiophosgens, Anhang: Zur Kenntnis der Isonitrosokörper. Inaugural-Dissertation. gr. 8. (45 S.) Göttingen 887, (Vandenhoeck und Ruprecht.) * 1 —

Bergsöe, Wilh., von der Piazza del Popolo. Novellen Cyklus aus Rom. Deutsch von Frz. Busch. 3 Thle. 2. (Titel-) Aufl. 8. (387; 271; 261 S.) Norden 887, Fischer Nachf. * 10 —

Bergwitz, Konr., ein Votum zur Erziehungsfrage. gr. 8. (28 S.) Reval 886, (Kluge's Verlag.) * — 80

Bericht über die Thätigkeit des k. k. Ackerbau-Ministeriums in der Zeit vom 1. Jänner 1881 bis 31. Decbr.

	ℳ Pf.
1886. gr. 8. (V, 613 S.) Wien 888, Hof- und Staatsdruckerei. *	5 —
Bericht, ärztlicher, des kaiserl. königl. allgemeinen Krankenhauses zu Prag für die J. 1883 und 1884. Lex.-8. (VIII, 663 S. mit 2 Tab.) Prag 886, (Calve'sche Hof- und Universitäts-Buchh.) *	6 —
—— dass. — vom J. 1885. gr. 8. (III, 175 S. mit 1 Tab.) (Ebendas.) 887. *	2 50
—— ärztlicher, der Privat-Heilanstalt des Dr. A. Eder von dem J. 1884. 8. (XIII, 183 S.) Wien 885, (Braumüller.) *	4 —
—— dass. — von dem J. 1885. 8. (XIII, 186 S.) (Ebendas.) 886. *	4 —
—— dass. — von dem J. 1887. 8. (XVII, 230 S.) (Ebendas.) 888. *	4 —
—— die Aufnahme der Vorstadtdörfer in den Stadtbezirk Leipzig betreffend. Lex.-8. (221 S.) Leipzig 886, (Duncker und Humblot.) *	4 —
—— über eine bauwissenschaftliche Studienreise nach der Pommerschen Küste. Ausgeführt unter der Leitung des Geh. Ob.-Baur. Hrn. L. Hagen im April des J. 1885. Hrsg. von den Reisegenossen. Lex.-8. (VI, 94 S. mit 21 Taf.) Berlin 887, Springer. cart. *	6 —
—— über den kaufmännischen Bildungsverein „Merkur" zu Neumünster i. H. und seine kaufmännische Fortbildungsschule, erstattet vom Schriftführer des Bildungsvereins. gr. 8. (8 S.) Neumünster 888, (Buchh. des Schleswig-Holsteinischen Schriftenvereins.) *	— 20
—— neunter, des botanischen Vereins in Landshut [Bayern] über die Vereinsj. 1881—1885. gr. 8. (XLIX, 217 S.) Landshut 886, (Thomann'sche Buchh.) *	3 —
—— über die 23. Versammlung des preussischen botanischen Vereins zu Memel am 7. Octbr. 1884. Vom Vorstande. gr. 4. (43 S.) Königsberg 885. (Berlin, Friedländer und Sohn.) *	1 65
—— über die 24. Versammlung des preussischen botanischen Vereins zu Pr. Stargard am 6. Octbr. 1885. Vom Vorstande. gr. 4. (40 S. mit 1 Taf.) (Ebendas.) 886. *	1 80
—— über die 25. Versammlung des preussischen botanischen Vereins zu Insterburg am 5. Octbr. 1886. Vom Vorstande. gr. 4. (27 S.) (Ebendas.) 887. *	1 5
—— über die 26. Versammlung des preussischen botanischen Vereins zu Königsberg am 4. Oktbr. 1887. gr. 4. (24 S.) Königsberg 888, (Koch.) *	— 75
Vorstehende vier Schriften sind aus: Schriften der physikalisch-ökonomischen Gesellschaft zu Königsberg, besonders abgedruckt.	
—— über die vierte Versammlung der freien Vereinigung bayerischer Vertreter der angewandten Chemie zu Nürnberg am 7. und 8. Aug. 1885. Hrsg. von A. Hilger und R. Kayser. gr. 8. (III, 118 S. mit 2 Holzschn.) Berlin 886, Springer. *	2 —
—— über die fünfte Versammlung der freien Vereinigung bayerischer Vertreter der angewandten Chemie zu Würzburg am 6. und 7. Aug. 1886. Hrsg. vom geschäftsführenden Ausschusse: A. Hilger, R. Kayser, E. List, D. Egger, Th. Weigle. gr. 8. (III, 103 S.) Ebendas. 887. *	2 —
—— über die sechste Versammlung der freien Vereinigung bayerischer Vertreter der angewandten Chemie zu München am 20. und 21. Mai 1887. Hrsg. im Auftrage des geschäftsführenden Ausschusses von A. Hilger, R. Kayser, E. List. gr. 8. (127 S.) Ebendas. 887. *	2 60
—— über die Verhandlungen der deutschen Gesellschaft für Chirurgie, XIV. Kongress, abgehalten vom 8.—11. April 1885. [Beilage zum Centralblatt für Chirurgie.] gr. 8. (112 S.) Leipzig 885, Breitkopf und Härtel. *	2 80
—— dass. — XV. Kongress, abgehalten vom 7.—10. April 1886. [Beilage zum Centralblatt für Chirurgie.] gr. 8. (107 S.) Ebendas. 886. *	2 80

	ℳ Pf.
Bericht über die Verhandlungen der deutschen Gesellschaft für Chirurgie. XVI. Kongress, abgehalten vom 12.—16. April 1887. [Beilage zum Centralblatt für Chirurgie.] gr. 8. (101 S.) Leipzig 887, Breitkopf und Härtel. *	2 40
—— dass. — XVII. Kongress, abgehalten vom 4.—7. April 1888. [Beilage zum Centralblatt für Chirurgie.] gr. 8. (73 S.) Ebendas. 888. *	2 —
—— 14.—17., des königl. Conservatoriums für Musik in Dresden. 29.—32. Studienjahr 1884/85—1887/88. gr. 8. (48; 48; 24; 41 S.) Dresden, (Tamme.) à Jahrg. *	— 20
—— über die internationale elektrische Ausstellung. Wien 1883, unter Mitwirkung hervorragender Fachmänner hrsg. vom niederösterreich. Gewerbe-Vereine. Redact.: Frz. Klein. 6.—9. (Schluss-)Lfg. gr. 8. (VI, S. 369—581 mit 345 Illustr. im Texte.) Wien 885, Seidel und Sohn. à Lfg. *ℳ 1.20. *	4 80
1.—5. Lfg. Ebendas. 1884. *ℳ 6.—.	
—— über die von der wissenschaftlichen Commission der internationalen elektrischen Ausstellung Wien 1883 an Dynamomaschinen und elektrischen Lampen ausgeführten Messungen. gr. 8. (XXI, 224 S. mit eingedr. Holzschn.) Wien 886, Hölder. *	9 —
—— der Enquete-Kommission zur Revision des Patentgesetzes. Fol. (65 S.) Berlin 887, v. Decker's Verlag. *	1 40
—— über die wissenschaftlichen Leistungen im Gebiete der Entomologie während des J. 1884 von Phpp. Bertkau und E. v. Martens. gr. 8. (272 S.) Berlin 885, Nicolai's Verlag. *	10 —
—— dass. — während des J. 1885 von Phpp. Bertkau. gr. 8. (IV, 328 S.) Ebendas. 886. *	12 —
—— dass. — während des J. 1886 [Crustacea 1885 und 1886] von Ph. Bertkau und G. H. Fowler. gr. 8. (III, 387 S.) Ebendas. 887. *	14 —
—— dass. — während des J. 1887 von Ph. Bertkau. gr. 8. (227 S.) Ebendas. 888. *	14 —
Vgl.: Zeitschrift, deutsche entomologische.	
—— über neue Erscheinungen und Antiquaria aus dem Gesammtgebiete der Rechts- und Staatswissenschaften. Hrsg. von R. L. Prager. Jahrg. 1886--1888. à Jahrg. 4 Nrn. (à Nr. ca. 1½ Bog.) gr. 8. Berlin, R. L. Prager. à Jahrg. *	1 —
—— über die im Studienjahre 1886/87 ausgeführten Excursionen der Bau-Ingenieure der königl. technischen Hochschule zu Aachen unter Leitung der Proff. Baur. Dr. F. Heinzerling, O. Intze und Dr. Ph. Forchheimer. Fol. (IV, 19 S. mit 23 Fig.-Taf. und 6 Textfig.) Aachen 888, J. A. Mayer. *	5 —
—— über die Explosion einer Lokomobile zu Nürnberg am 6. Dezbr. 1884. Hrsg. vom bayer. Dampfkessel-Revisions-Verein. Imp.-4. (3 S. mit 1 Taf. Zeichnungen und 2 autotyp. Abbild.) München 885, (Th. Ackermann's Verlag.) *	1 —
—— über die deutschen Feriencolonien für arme und schwächliche Schulkinder der Stadt Prag im J. 1884—1886. gr. 8. (23; 19; 12 S.) Prag 885—87, (Dominicus.) à Jahrg. *	— 40
Fortsetzung v. Jahresbericht des Vereins für deutsche Feriencolonien.	
—— über die am 15. Septbr. 1885 in Bremen abgehaltene zweite Conferenz der Vertreter von Vereinen und Comités für Ferienkolonien. gr. 8. (68 S.) Berlin 885, H. S. Hermann.	1 —
—— über die Ergebnisse der Sommerpflege (Ferien-Colonien, Kinderheilstätten) im J. 1885. Erstattet von der Centralstelle der Vereinigungen für Sommerpflegen. gr. 8. (101 S.) Ebendas. 886.	2 —
—— über die 13. Versammlung deutscher Forstmänner zu Frankfurt a. M. vom 16. bis 20. Septbr. 1884. gr. 8. (XX, 191 S.) Frankfurt a. M. 886, Sauerländer's Verlag.) *	3 60
—— über die 14. Versammlung deutscher Forstmänner zu Görlitz vom 7. bis 11. Septbr. 1885. gr. 8. (III, 196 S.) Berlin 886, Springer. *	3 —

Bericht über die 15. Versammlung deutscher Forstmänner zu Darmstadt am 5. bis 9. Septbr. 1886. gr. 8. (VIII, 255 S.) Frankfurt a. M. 887, Sauerländer's Verlag. * 3 60

—— über die 16. Versammlung deutscher Forstmänner zu Aachen vom 4. bis 8. Septbr. 1887. gr. 8. (IV, 163 S.) Berlin 888, Springer. * 3 —

—— über die 30. Versammlung des sächsischen Forstvereins, gehalten zu Dippoldiswalde am 23. bis 25. Juni 1884. 8. (VI, 144 S.) Tharandt 885, (Akadem. Buchhandlung.) * 1 50

—— über die 31. Versammlung des sächsischen Forstvereins, gehalten zu Plauen i. V. am 22. bis 24. Juni 1885. gr. 8. (VI, 156 S.) (Ebendas.) 886. * 1 50

—— über die 32. Versammlung des sächsischen Forstvereins, gehalten zu Oschatz am 21. bis 23. Juni 1886. gr. 8. (VI, 145 S.) (Ebendas.) 887. * 1 50

—— über die 33. Versammlung des sächsischen Forstvereins, gehalten zu Kamenz am 20. bis 22. Juni 1887. gr. 8. (VI, 162 S.) (Ebendas.) 888. * 1 50

—— I.—IV., über den Fortgang des Unternehmens: „Für die Feste und Freunde des Gustav-Adolf-Vereins". 12. (16; 20; 40; 42 S.) Barmen 887,88, Klein. à Bericht * — 20

—— über die Geburten und Sterbefälle in München während des J. 1884 mit Rückblicken auf die Vorjahre. Veröffentlicht vom statist. Bureau der Stadt München. gr. 4. (54 S. mit 4 gezeichneten Taf.) München 885, Lindauer'sche Buchh. * 2 —

—— über den Stand und die Verwaltung der Gemeinde-Angelegenheiten der Stadt Freiberg in den J. 1885 und 1886. gr. 8. (VIII, 354 S. mit chromolithogr. Stadtplan.) Freiberg 888, (Craz und Gerlach.) cart. * 5 —

—— über die Gemeinde-Verwaltung der Stadt Berlin in den J. 1877—1881. 3 Thle. hoch 4. (VIII, 287; VII, 256; V, 260 S. mit Tab. und Taf.) Berlin 883—85, (Sittenfeld.) geb. à Thl. ℳ 5. * 15 —

—— über die Verhandlungen der Commission zur Feststellung einer einheitlichen Methode der Gerbstoffbestimmung, gefährt am 10. Novbr. 1883 zu Berlin. Redaction und Einleitung über die bisher. Verfahren der quantitativen Bestimmung des Gerbstoffs von C. Councler. Nebst einer krit. Orig.-Untersuchung über die Löwenthal'sche Methode von J. v. Schroeder. gr. 8. (IV, 79 S.) Kassel 885, Fischer. * 2 40

—— der k. k. Gewerbe-Inspectoren über ihre Amtsthätigkeit im J. 1884. Lex.-8. (IV, 340 S.) Wien 885, Hof- und Staatsdruckerei. * 4 —

—— dass. — im J. 1885. Lex.-8. (V, 508 S.) Ebendas. 886. * 5 —

—— dass. — im J. 1886. Lex.-8. (X, 482 S.) Ebendas. 887. * 5 —

—— dass. — im J. 1887. Lex.-8. (VIII, 421 S.) Ebendas. 888. * 4 —

—— dass. — Bericht des k. k. Schifffahrts-Gewerbe-Inspectors. [Amtssitz: Linz.] Lex.-8. (74 S.) Ebendas. 887. * — 80

—— dass. — Vorlage- und allgemeiner Bericht. Bericht über die 15 Aufsichtsbezirke. Lex.-8. Ebendas. 887. à Bericht *ℳ 1.—. * 15 —

Inhalt:

1. Amtssitz Wien. (91 S.) — 2. Amtssitz Wiener-Neustadt. (77 S.) — 3. Amtssitz Linz. (74 S.) — 4. Amtssitz Graz. (85 S.) — 5. Amtssitz Klagenfurt. (67 S.) — 6. Amtssitz Triest. (64 S.) — 7. Amtssitz Innsbruck. (59 S.) — 8. Amtssitz Prag. (73 S.) — 9. Amtssitz Reichenberg. (72 S.) — 10. Amtssitz Pilsen. (63 S.) — 11. Amtssitz Budweis. (70 S.) — 12. Amtssitz Brünn. (76 S.) — 13. Amtssitz Olmütz. (75 S.) — 14. Amtssitz Troppau. (68 S.) — 15. Amtssitz Lemberg. (93 S.)

—— über die 40. Hauptversammlung des Evangel. Vereins der Gustav-Adolf-Stiftung, abgehalten in Düsseldorf am 7., 8. und 9. Septbr. 1886. gr. 8. (248 S.) Leipzig 886, (Hinrichs'sche Buchh.) ** 1 20

—— über die 41. Hauptversammlung des Evangel. Vereins der Gustav-Adolf-Stiftung, abgehalten in Nürnberg am 13., 14. und 15. Septbr. 1887. gr. 8. (216 S.) Leipzig 887, (Hinrichs'sche Buchh.) ** 1 20

Bericht über die 42. Hauptversammlung des Evangel. Vereins der Gustav-Adolf-Stiftung, abgehalten in Halle a. S. am 4., 5. und 6. Septbr. 1888. gr. 8. (274 S.) (Ebendas.) 888.

—— über den Handel und die Industrie von Berlin im J. 1884, nebst einer Übersicht über die Wirksamkeit des Ältesten-Kollegiums vom Mai 1884 bis Mai 1885, erstattet von den Ältesten der Kaufmannschaft von Berlin. Fol. (IV, 186 S.) Berlin 885, (Puttkammer und Mühlbrecht.) * 5 —

—— dass. — im J. 1885, nebst einer Übersicht über die Wirksamkeit des Ältesten-Kollegiums vom Mai 1885 bis Mai 1886, erstattet von den Ältesten der Kaufmannschaft von Berlin. Fol. (IV, 175 S.) (Ebendas.) 886. * 5 —

—— dass. — im J. 1886, nebst einer Übersicht über die Wirksamkeit des Ältesten-Kollegiums vom Mai 1886 bis Mai 1887, erstattet von den Ältesten der Kaufmannschaft von Berlin. Fol. (IV, 181 S.) (Ebendas.) 887. * 5 —

—— dass. — im J. 1887, nebst einer Übersicht über die Wirksamkeit des Ältesten-Kollegiums vom Mai 1887 bis Mai 1888, erstattet von den Ältesten der Kaufmannschaft von Berlin. Fol. (IV, 210 S.) (Ebendas.) 888. * 5 —

—— über Handel und Industrie der Schweiz im J. 1884. Erstattet vom Vorort des schweizer. Handels- und Industrie-Vereins. 4. (206 S.) Zürich 885, (Meyer und Zeller.) * 2 70

—— dass. — im J. 1885. Erstattet vom Vorort des schweizer. Handels- und Industrie-Vereins. 4. Ebendas. 886. * 3 —

—— dass. — im J. 1886. Erstattet vom Vorort des schweizer. Handels- und Industrie-Vereins. 4. (248 S.) Ebendas. 887. * 3 —

—— über Handel und Industrie im Kanton Zürich für die J. 1886 und 1887. 4. (186 S.) Bern 888, Jenni. ** 3 —

—— vorläufiger, der Handelskammer zu Kiel über ihre Thätigkeit sowie über Lage und Gang des Verkehrs im J. 1887. 17. Jahrg. (63 S.) Kiel 888, Lipsius und Tischer, Verlag. * — 60

—— der Handels- und Gewerbekammer in Brünn über die geschäftlichen Verhältnisse in ihrem Bezirke während des J. 1884. Lex.-8. (IV, 95 S.) Brünn 885, Winkler. * 3 60

—— über die allgemeine deutsche Ausstellung auf dem Gebiete der Hygiene und des Rettungswesens unter dem Protectorate Ihrer Majestät der Kaiserin und Königin. Berlin 1882—83. Mit Unterstützung des Königl. Preuss. Ministeriums der geistl., Unterrichts- und Medicinal-Angelegenheiten. Hrsg. von Paul Boerner in Berlin. 3 Bde. gr. 8. (LXXVII, 573; XI, 484; ca. 650 S. mit Titelbild, Portr., Situationsplan und ca. 400 Text-Illustr.) Breslau 885,86, Schottländer. *ℳ 45.—.; geb. * 52 50

—— über die christlichen Jahresfeste in Basel 29. Juni bis 3. Juli 1885. 8. (84 S.) Basel 885, Missionsbuchhandlung. * — 80

—— dass. — vom 28. Juni bis 2. Juli 1886. gr. 8. (96 S.) Ebendas. 886. * — 80

—— dass. — vom 27. bis 30. Juni 1887. gr. 8. (91 S.) Ebendas. 887. * — 80

—— dass. — vom 2. bis 5. Juli 1888. gr. 8. (94 S.) Ebendas. 888. * — 80

—— kritischer, über Janssens Geschichte des deutschen Volkes 4. Bd., enthaltend allgemeine Zustände des deutschen Volkes vom J. 1555 bis zum J. 1580, von einem prakt. Theologen. gr. 8. (XIV, 79 S.) Frankfurt a. M. 886. Leipzig, Wilh. Weber. * 1 20

—— achter, des Deutschen Vereins für Jugendsparkassen über das J. 1886. 2 Hefte. gr. 8. (46; 38 S.) Frankfurt a. O. 887, Harnecker und Comp. à Heft * 50 Pf. * 1 —

—— neunter, des Deutschen Vereins für Jugendsparkasse über das Schulj. 1. April 1887/1888. gr. 8. (86 S.) Ebendas. 888. * — 80

—— über die zehnte internationale Säuglingsconferenz zu Berlin vom 20.—24. Aug. 1884. gr. 8. (134 S.) Berlin 884, Buchh. der Berliner Stadtmission. * 1 —

Bericht der Kantonsregierungen über die Ausführung des Bundesgesetzes betreffend die Arbeit in den Fabriken 1883 und 1884. gr. 8. (III, 136 S.) Aarau 885, Sauerländer's Verlagsbuchh. * 1 80

—— 21.—25. medizinischer, über die Thätigkeit des Jenner'schen Kinderspitals in Bern im Laufe des J. 1883—87, hrsg. von R. Demme. 8. (63; 72; 72; 69; 81 S. mit je 1 Tab.) Bern 884—88, (Schmid, Francke und Comp.) à Jahrg. * 2 —

—— stenographischer, über die kirchliche Versammlung für Rheinland und Westfalen im Evangelischen Vereinshause zu Barmen am 20. Oktbr. 1886. 8. [Ster.-]Aufl. gr. 8. (40 S.) Barmen 886, Wiemann. * — 80

Aus: Westdeutsche Zeitung, besonders abgedruckt.

—— über die Verhandlungen des Allgemeinen Deutschen Kongresses zur Förderung überseeischer Interessen in Berlin vom 13. bis 16. Septbr. 1886. Hrsg. von der Schriftleitung. Fol. (88 S.) Berlin 886, (F. Luchardt.) * 2 —

—— der k. k. Krankenanstalt Rudolph-Stiftung in Wien vom J. 1884—1886. Im Auftrage des hohen k. k. Ministerium des Innern veröffentlicht durch die Direction dieser Anstalt. gr. 8. (IV, 464; IV, 461; IV, 430 S. mit je 6—7 zum Theil lithogr. Tab.) Wien 885—87, (Braumüller.) à Jahrg. * 4 —

—— des k. k. Krankenhauses Wieden vom Solar-J. 1884. Im Auftrage des hohen Ministeriums veröffentlicht durch die Direction des Krankenhauses. gr. 8. (IV, 344 S. mit 6 zum Theil lithogr. Tab.) (Ebendas.) 885. * 6 —

—— ärztlicher, des k. k. allgemeinen Krankenhauses zu Wien vom J. 1884—1886. Im Auftrage des hohen k. k. Ministeriums des Innern veröffentlicht durch die Direction dieser Anstalt. gr. 8. (XXXIX, 384; XXXIX, 358; XXXVII, 410 S.) (Ebendas.) 886—88. à Jahrg. * 5 —

—— der k. k. Central-Commission für Erforschung und Erhaltung der Kunst- und historischen Denkmale über ihre Thätigkeit im J. 1884. gr. 8. (61 S.) Wien 885, (Gerold's Sohn.) * 2 —

—— dass. — im J. 1885—1887. gr. 8. (66; 79; 77 S.) Wien 886—88, Kubasta und Voigt. à Jahrg. * 1 60

—— vierter und fünfter, über die Thätigkeit des Dresdner Kunstgewerbe-Vereins aus der Verwaltungsperiode 1883—1884 und 1885—1886. gr. 8. (48 S. mit 5 Lichtdr.-Taf.; 63 S. mit 4 Taf.) Dresden 885,86, (Gilbers' Verlag.) à Jahrg. * 2 —

—— der Commission für die Vorarbeiten zur Errichtung eines öffentlichen Lagerhauses für den Getreidehandel in Riga. gr. 4. (38 S. mit 5 Steint.) Riga 885, Kymmel's Sortiment. * 2 —

Aus: Rigasche Industrie-Zeitung, besonders abgedruckt.

—— des niederösterreichischen Landesausschusses über seine Amtswirksamkeit vom 1. Juli 1884 bis 30. Juni 1885. Lex.-8. (VI, 359 S.) Wien 885, Hof- und Staatsdruckerei. * 2 40

—— dass. — vom 1. Juli 1886 bis 30. Juni 1887. Lex.-8. (VI, 403 S.) Ebendas. 887. * 2 40

—— dass. — vom 1. Juli 1887 bis 30. Juni 1888. Lex.-8. (VI, 413 S.) Ebendas. 888. * 2 40

—— über die Verhandlungen des 18. Congresses deutscher Landwirthe zu Berlin am 1. und 2. März 1887. Auf Grund der stenograph. Aufzeichnungen erstattet vom Bureau des Ausschusses. gr. 8. (IV, 207 S.) Berlin 887, (Allgem. Verlags-Agentur.) * 2 —

—— dass. — des 19. Congresses deutscher Landwirthe zu Berlin am 21. Febr. 1888. Auf Grund der stenograph. Aufzeichnungen erstattet vom Bureau des Ausschusses. gr. 8. (III, 124 S.) Ebendas. 888. * 2 —

—— des Vereins Leipziger Lehrer auf die J. 1884/85 und 1885. gr. 8. Leipzig, M. Hesse. à Bericht ℳ 1.—. * 2 —

Inhalt:

1884/85: Pfalz, die Einheit der Schule. (S. 1—18.) — Richter, Alb., Quellen im Geschichtsunterrichte. (S. 19—41.) — Zur Geschichte des Vereins. — Mitgliederverzeichnis. (S. 42—49.) 886.

Bericht des Vereins Leipziger Lehrer etc. * Pf.

1886: Richter, Alb., Volksschulen im Mittelalter. — Weber, Hugo, vom Verknüpfen und Verweben der Unterrichtsstoffe. — Zur Geschichte des Vereins. — Mitgliederverzeichnis. (88 S.) 887.

—— stenographischer, über die Verhandlungen des sechsten Deutschen Lehrertages zu Hannover. Nach Gabelsbergers System stenographiert von M. Weiß und R. Fröhliger. gr. 8. (159 S.) Hannover 886, (Lindemann.) * 1 —

Aus: Allgemeine deutsche Lehrerzeitung, besonders abgedruckt.

—— über die Verhandlungen des ersten deutsch-österreichischen Lehrertages am 11., 12. und 13. Aug. 1884 in Troppau und die damit verbundene Lehrmittel-Ausstellung. Zusammengestellt vom Redactions-Comité des Lehrertages. gr. 8. (IV, 196 S.) Troppau 884, (Zenker.) * 1 60

—— ausführlicher, über den Tod König Ludwig II. von Bayern. Nebst Charakterzügen aus seinem Leben. 8. (16 S.) Wien 886, Reibl. * — 20

—— über den Betrieb des Ludwigs-Spitals Charlottenhilfe in Stuttgart im J. 1884. gr. 8. (IV, 73 S.) Stuttgart 885, (Kohlhammer.) cart. * 1 50

—— über die Verhandlungen des IV. Kongresses für innere Medicin, abgehalten vom 8.—11. April 1885 zu Wiesbaden. [Gratisbeilage zum Centralblatt für klin. Medicin.] gr. 8. (68 S.) Leipzig 885, Breitkopf und Härtel. — —

—— dass. — des V. Kongresses für innere Medicin, abgehalten vom 14.—17. April 1886 zu Wiesbaden. [Gratisbeilage zum Centralblatt für klin. Medicin, 1886, Nr. 25.] gr. 8. (82 S.) Ebendas. — —

—— dass. — des VI. Kongresses für innere Medicin, abgehalten vom 13.—16. April 1887 zu Wiesbaden. [Gratisbeilage zum Centralblatt für klin. Medicin, 1887, Nr. 24.] gr. 8. (78 S.) Ebendas. — —

—— dass. — des VII. Kongresses für innere Medicin, abgehalten vom 9.—12. April 1888 zu Wiesbaden. [Gratisbeilage zum Centralblatt für klin. Medicin, 1888, Nr. 25.] gr. 8. (94 S.) Ebendas. — —

—— fünfter, der Kommission zur wissenschaftlichen Untersuchung der deutschen Meere, in Kiel, für die J. 1882 bis 1886. Im Auftrage des kgl. preuss. Ministeriums für Landwirthschaft, Domänen und Forsten hrsg. von H. A. Meyer, K. Möbius, G. Karsten, V. Hensen, J. Reinecke. 12.—16. Jahrg. Fol. (VIII, 157 S. mit 8 Taf. und Tab.) Berlin 887, Parey. * 25 —

—— stenographischer, der XVII. General-Versammlung des Verbandes deutscher Müller in Augsburg vom 10. bis 14. Juli 1886. Abgehalten unter dem Präsidium von Jos. J. van den Wyngaert. gr. 8. (IV, 93, 63 S.) Leipzig 886, M. Schäfer. * 2 —

—— dass. — der XVIII. General-Versammlung des Verbandes deutscher Müller in Mainz vom 17. bis 20. Juni 1888. Abgehalten unter dem Präsidium von Jos. J. van den Wyngaert. gr. 8. (IV, 148, 59 S.) Ebendas. 888. * 2 —

—— über die Senckenbergische naturforschende Gesellschaft in Frankfurt a. M. 1886, 1887 und 1888. gr. 8. (90, 183 S. mit 3 Taf.; 74, 191 S. mit 5 Taf.; 72, 210 S. mit 2 Taf.) Frankfurt a. M. 886—88, (Diesterweg.) à Jahrg. ** 4 —

—— über die Sitzungen der naturforschenden Gesellschaft zu Halle im J. 1885. gr. 8. (69 S.) Halle a. S. 885, Niemeyer. * 1 60

—— dass. — im J. 1886. gr. 8. (48 S.) Ebendas. 886. * 1 —

—— dass. — im J. 1887. gr. 8. (112 S. mit 1 Taf.) Ebendas. 888. * 2 40

—— über die wissenschaftlichen Leistungen in der Naturgeschichte der niederen Thiere während der J. 1882—1883. Von M. Braun, v. Linstow und Th. Studer. 1. Thl. gr. 8. (III, 192 S.) Berlin 885, Nicolai's Verlag. * 9 —

Bericht über die wissenschaftlichen Leistungen in der Naturgeschichte der niederen Thiere während der J. 1882—1883 [bezügl. 1880—1884]. Von J. Kennel, v. Linstow und K. v. Martens. 2. Thl. gr. 8. (III, 131 S.) Berlin 886, Nicolai's Verlag. * 6 —

— dass. — Begründet von R. Leuckart. Neue Folge. 1. Bd. 1880—1885. Von Max Braun, v. Linstow, Karl Kraepelin und W. Weltner. gr. 8. (III, 214 S.) Ebendas. 887. * 9 —

— dass. — 2. Bd. 1882—1886. Von Erich Haase, v. Linstow, Max Braun, Karl Kraepelin, J. Dewitz, Ludw. Will. gr. 8. (IV, 380 S.) Ebendas. 888. * 15 —

— über die Leistungen in der Naturgeschichte der Vögel während der J. 1883—1885 von Ant. Reichenow. gr. 8. (72; 99; 88 S.) Ebendas. 885—88. à Jahrg. * 3 —

— 13., des naturhistorischen Vereins in Passau für die J. 1883—1886. Mit einer Abhandlung: Die Graphiterde des Passauer Waldes, deren Reinigung und Wertbestimmung mit Rücksicht auf die Konkurrenz durch den Ceylon-Graphit von Heinr. Putz. gr. 8. (98 S.) Passau 886, (Waldbauer.) * 1 —

— 32. und 33., des Vereines für Naturkunde zu Cassel über die Vereinsjahre vom 18. April 1884 bis dahin 1886, erstattet von E. Gerland. Nebst einer Abhandlung: Ein Beitrag zur Kenntnis der Pilzflora in der Umgegend von Cassel. Bearb. von S. Schlitzberger. gr. 8. (III, 99 S.) Cassel 886, (Kessler). * 1 20

— 23., der oberhessischen Gesellschaft für Natur- und Heilkunde. gr. 8. (III, 179 S. mit 3 Taf.) Giessen 884, (Ricker.) * 3 60

— 24., der oberhessischen Gesellschaft für Natur- und Heilkunde. gr. 8. (III, 178 S. mit 2 Taf.) (Ebendas.) 886. * 3 —

— 26., der oberhessischen Gesellschaft für Natur- und Heilkunde. gr. 8. (IV, 172 S. mit 2 lithogr. Taf.) (Ebendas.) 887. * 3 —

— 10., der naturwissenschaftlichen Gesellschaft zu Chemnitz, umfassend die Zeit vom 1. Septbr. 1884 bis 31. Dezbr. 1886. gr. 8. (C, 162 S. mit 3 Taf. Abbild. und 1 Holzschn. im Text.) Chemnitz 887, Bülz. * 6 —

— über den naturwissenschaftlichen Verein für das Fürstenthum Lippe zur Feier seines 50jähr. Jubiläums. 8. (40 S.) Detmold 885, (Hinrichs'sche Hofbuchh.) * — 50

— über die Thätigkeit der Heilanstalt für Nervenkranke, s. Holst, Bericht.

— über die am 17. und 18. Juni 1885, am 23. Juni 1886, am 16. Juni 1887 und am 13. und 14. Juni 1888 in Erlangen abgehaltene XV., XVI., XVII. und XVIII. Pastoral-Konferenz evangelisch-luther. Geistlichen Bayerns. gr. 8. Erlangen 885—88, Deichert'sche Verlagsb. Nachf. * 3 20

Inhalt:

XV. Vortrag von Bitzer, und Verhandlungen über die Revision der Luther'schen Bibel-Uebersetzung. (84 S.) * 70 Pf.
XVI. Vortrag von Kolde über Methodismus und seine Bekämpfung. (50 S.) * 70 Pf.
XVII. Vorträge von Hausleiter und Herold. (76 S.) * 80 Pf.
XVIII. Vortrag von Frank, über die kirchliche Bedeutung Ritschl's. (76 S.) * 1.—

— 23., der Philomathie in Neisse vom October 1884 bis zum October 1886. 8. (XXIV, 240 S. mit 2 Figurentaf. und 6 Abbild.) Neisse 886, (Josef Graveur's Verlag.) * 3 —

— über die Thätigkeit des wissenschaftlichen Predigervereins der evangelischen Geistlichkeit Badens im J. 1884 und 1885. 9. Heft seit Herausgabe der Jahresberichte [1873]. gr. 8. (II, 102 S.) Karlsruhe 885, Macklot'sche Buchh. 1 50

— über verschiedene Privat-Wohlthätigkeits-Anstalten in Darmstadt. gr. 8. (II, 96 S.) Darmstadt 888, Wittich'sche Hofbuchdruckerei. 1 50

— über die Rheinische Provinzial-Irrenanstalt Grafenberg in den J. 1876—1885. gr. 4. (84 S.) Düsseldorf 887, (Voss und Comp.) 3 —

Bericht über die Verbreitung der Reblaus [Phylloxera vastatrix] in Oesterreich 1883 und 1884. Veröffentlicht im Auftrage des k. k. Ackerbau-Ministeriums. gr. 8. (45 S. mit 1 Karte.) Wien 885, (Frick.) * 3 —

Vergriffen.

— der Reichstags-Kommission über den Gesetz-Entwurf betr. Abänderung des Gesetzes über die Erhebung von Reichsstempelabgaben vom 1. Juli 1881. Fol. (68 S.) Berlin 885, C. Heymanns Verlag. * 3 60

— über die außerordentliche General-Versammlung des Heidelberger Schloßvereins am 30. Juli 1885, das Project einer Drahtseilbahn nach Schloß und Molkenkur betr. Hrsg. von dem Ausschuß des Schloßvereins. gr. 8. (35 S.) Heidelberg 885, R. Groos. — 80

— über die Schwurgerichtsverhandlung vom 29. Juni bis 1. Juli 1885 gegen Julius Lieske, angeklagt des Mordes an dem Königl. Polizeirath Dr. Rumpff am 13. Jan. 1885 zu Frankfurt a. M. gr. 8. (40 S.) Heppenheim a. B. 885. (Leipzig, Wilde.) — 20

— statistischer, über den Betrieb der unter königl. sächsischer Staatsverwaltung stehenden Staats- und Privat-Eisenbahnen, mit Nachrichten über Eisenbahn-Neubau im J. 1884. [Hierzu 1 lithogr. und color. Uebersichtskarte vom Bahnnetz und 6 chromolithogr. graph. Darstellungen.] Nebst Nachweisung der am Schlusse des J. 1884 vorhandenen Transportmittel, mit Angabe ihrer Konstruktionsverhältnisse, Anschaffungs- und Reparaturkosten, sowie Leistungen und Verbrauch an Heizmaterial. Hrsg. vom königl. sächs. Finanz-Ministerium. gr. 4. (VIII, 360, 73 S.) Dresden 885, (Warnatz und Lehmann.) ** 21 —

— dass. — im J. 1885. [Hierzu 1 chromolithogr. Uebersichtskarte vom Bahnnetz, sowie 1 dergleichen mit besond. Markirung der im Secundärbetriebe befindl. Linien.] Nebst Nachweisung der am Schlusse des J. 1885 vorhandenen Transportmittel, mit Angabe ihrer Konstruktionsverhältnisse, Anschaffungs- und Reparaturkosten, sowie Leistungen und Verbrauch an Heizmaterial. Hrsg. vom königl. sächs. Finanz-Ministerium. gr. 4. (VIII, 348, 77 S.) (Ebendas.) 886. ** 20 —

— dass. — im J. 1886. [Hierzu 1 chromolithogr. Uebersichtskarte vom Bahnnetz, sowie 9 Situationskarten und 1 Graphikon über Anlage und Verkehrsverhältnisse der schmalspur. Sekundärbahnen.] Nebst Nachweisung der am Schlusse des J. 1886 vorhandenen Transportmittel, mit Angabe ihrer Konstruktionsverhältnisse, Anschaffungs- und Reparaturkosten, sowie Leistungen und Verbrauch an Heizmaterial. Hrsg. vom königl. sächs. Finanz-Ministerium. gr. 4. (VIII, 364, 77 S.) (Ebendas.) 887. ** 20 —

— dass. — im J. 1887. [Hierzu 1 chromolithogr. Uebersichtskarte vom Bahnnetz, sowie 4 graph. Darstellungen.] Nebst Nachweisung der am Schlusse des J. 1887 vorhandenen Transportmittel, mit Angabe ihrer Konstruktionsverhältnisse, Anschaffungs- und Unterhaltungskosten, sowie Leistungen und Verbrauch an Heizmaterial. Hrsg. vom königl. sächs. Finanz-Ministerium. gr. 4. (VIII, 282, 77 S.) (Ebendas.) 888. ** 18 —

— über die Verhandlungen der XII. Generalversammlung der Vereinigung der Steuer- und Wirthschafts-Reformer zu Berlin, am 28. Febr. 1887, erstattet vom Bureau des Ausschusses. Als Anhang: Statut und Verzeichniß der Mitglieder. gr. 8. (IV, 128 S.) Berlin 887, (Allg. Verlags-Agentur). * 2 —

— dass. — der XIII. Generalversammlung der Vereinigung der Steuer- und Wirthschafts-Reformer zu Berlin, am 22. Febr. 1888, erstattet vom Bureau des Ausschusses. Als Anhang: Statut und Verzeichniß der Mitglieder. gr. 8. (IV, 156 S.) (Ebendas.) 888. * 2 —

— über den Prozeß Stöcker contra Freie Zeitung. Tendenzfreie Ausg. gr. 8. (86 S.) Berlin 885, Issleib. — 20

Bericht über die Verhandlungen der außerordentlichen Synode für die evangelischen Gemeinden des Konsistorialbez. Kassel. Erstattet von J. Lucius und H. Lenz. gr. 8. (116 S.) Kassel 885, Kaunig. * 1 —

—— über den ersten deutschen Taubstummenlehrer-Kongress zu Berlin vom 25.—27. Septbr. 1884. gr. 8. (115 S.) Berlin 885, Nicolai's Verlag. * 3 —

—— erster, über die Thätigkeit des Thier- und Pflanzenschutz-Vereins für das Herzogth. Coburg. Hrsg. vom Ausschuss. gr. 8. (III, 100 S.) Coburg 888, (Bonsack.) * 1 —

—— erster, über die gesammten Unterrichts- und Erziehungsanstalten im Königr. Sachsen. Erhebung vom 1. Decbr. 1884. Veröffentlicht im Auftrage der Ministerien des Cultus, des Innern, der Finanzen und des Krieges. gr. 4. (III, 49 S.) Dresden 885, Baensch. * 4 —

—— über die am 21. Juni 1888 vorgenommene Untersuchung an den Gebeinen Ludwig van Beethoven's gelegentlich der Uebertragung derselben aus dem Währinger Orts-Friedhofe auf den Central-Friedhof der Stadt Wien. gr. 4. (4 S.) Wien 888, (Hölder.) * — 80

—— über die am 22. Septbr. 1888 vorgenommene Untersuchung an den Gebeinen Franz Schubert's gelegentlich der Uebertragung derselben von dem Währinger Orts-Friedhofe nach dem Central-Friedhofe der Stadt Wien. 4. (3 S. mit 1 Taf.) (Ebendas.) 888. * 1 20

Vorstehende zwei Schriften sind aus: Mittheilungen der Anthropologischen Gesellschaft in Wien, besonders abgedruckt.

—— vlämischer, über Vasco da Gama's zweite Reise 1502—1503. Hrsg., übers. und erläutert von H. C. G. Stier. 4. Ausg. des „Vlämischen Tagebuches". 8. (42 S.) Braunschweig 887, Schwetschke und Sohn. * 1 20

—— über die erste konstituierende Versammlung des „Evangel. Bundes" zu Frankfurt a. M. vom 15.—17. Aug. 1887, hrsg. vom Vorstande. Enthält die Predigt, sowie die verschiedenen Vorträge und Referate. gr. 8. (120 S.) Halle a. S. 887, Strien. * — 80

—— des eidgenössischen Versicherungsamts über die privaten Versicherungs-Unternehmungen in der Schweiz im J. 1886. Veröffentlicht auf Beschluss des schweiz. Bundesrathes vom 15. Mai 1888. 4. (LXVIII, 120 S.) Bern 888, (Schmid, Francke und Comp.) * 5 —

Franzos. Ausg. zu gleichem Preise.

—— über die gesammte Verwaltung und den Stand der Gemeinde-Angelegenheit der königl. Haupt- und Residenzstadt München in den Rechnungsjahren 1879, 1880 und 1881 mit einigen Rückblicken auf die frühere Zeit. 4. (658 S.) München 888, Lindauer'sche Buchh. * 10 —

—— über das Veterinärwesen im Königr. Sachsen für die J. 1884—1887. Hrsg. von der königl. Commission für das Veterinärwesen. 29.—32. Jahrg. gr. 8. (195 S. mit 2 Stut.; 151; 171; 123 S.) Dresden, Schönfeld's Verlag. à Jahrg. * 3 50

—— über die Entwicklung und den Zustand des Volksschulwesens in Kärnten 1870 bis 1885. Erstattet vom k. k. Landesschulrathe für Kärnten. gr. 8. (43 S. mit 1 Tab.) Klagenfurt 886, Leon sen. — 80

—— über die Verhandlungen des 22. Kongresses deutscher Volkswirthe in Nürnberg am 20., 21. und 22. Septbr. 1885. Im Auftrage der ständ. Deputation hrsg. von M. Broemel. gr. 8. (IV, 150 S.) Berlin 885, Simion. * 4 —

—— über die vierte Hauptversammlung des zahnärztlichen Vereins für Niedersachsen. Abgehalten am 11. und 12. Juli 1886 zu Hannover. Ein Beitrag zur deutschen Zahnheilkunde. 8. (III, 53 S.) Leipzig 887, Kummer. * — 80

—— wöchentlicher, für den internationalen Zuckerhandel. Beilage zum Wochenblatt „Die deutsche Zuckerindustrie". Redact.: J. Görtz. Jahrg. 1886 und 1887. à Jahrg. 52 Nrn. (à Nr. ½ Bog.) gr. 4. Berlin, (Friedländer und Sohn.) à Jahrg. ** 16 —

Fortsetzung, vgl.: Marktbericht, wöchentlicher, über den Zuckerhandel.

Bericht und Schlussrechnung über die Verwaltung und Verwertung der Konkursmasse der Volksbank Stuttgart E. G. 4. (III, 60 S.) Stuttgart 886, (Kohlhammer.) 1 50

Berichte der Kantonsregierungen über die Ausführung des Bundesgesetzes betr. die Arbeit in den Fabriken 1885 und 1886. gr. 8. (III, 104 S.) Aarau 887, Sauerländer. * 1 50

—— der deutschen botanischen Gesellschaft. Gegründet den 17. Septbr. 1882. 3. Bd. gr. 8. (CCXVIII, 432 S. mit 17 Taf. und 22 Holzschn.) Berlin 885, Gebr. Borntraeger. * 15 —

—— dass. — 4. Bd. gr. 8. (CCCXXIII, 443, 328 S. mit 20 Taf. und 38 Holzschn.) Ebendas. 886. * 15 —

—— dass. — 5. Bd. gr. 8. (487, 218 S. mit 22 Taf. und 10 Holzschn.) Ebendas. 887. * 20 —

—— dass. — 6. Bd. gr. 8. (438, 219 S. mit 19 Taf. und 15 Holzschn.) Ebendas. 888. * 20 —

—— der deutschen chemischen Gesellschaft. Redact.: Ferd. Tiemann. 18. und 19. Jahrg. 1885 und 1886. à Jahrg. 3 Bde. in 19 Heften. gr. 8. (4640; 4452 S.) Berlin, (Friedländer und Sohn.) à Jahrg. * 32 —

—— dass. — 20. und 21. Jahrg. 1887 und 1888. à Jahrg. 3 Bde. in 19 Heften. gr. 8. (4666; 4582 S.) (Ebendas.) à Jahrg. * 40 —

—— dass. — Generalregister über die zweiten zehn Jahrgänge (1878—1887). 2 Thle. gr. 8. (1636 S.) Ebendas. 888. * 40 —

—— der durstigen chemischen Gesellschaft. Unerhörter Jahrg. Nr. 20. [Ausg. am 20. Septbr.] gr. 8. (III, 52 S.) (Ebendas.) 886. * 1 —

—— über die Fabrikinspektion in der Schweiz 1884 und 1885. (Deutsch und französisch.) gr. 8. (135 S.) Aarau 886, Sauerländer's Verlag. * 1 80

—— dass. — 1886 und 1887. gr. 8. (152 S. mit 1 Taf.) Ebendas. 888. * 1 80

—— des Forst-Vereines für Oesterreich ob der Enns. Redig. von Ludw. Dimitz, Gust. Rob. Förster. 25. und 26. Bd. 1883 und 1884. gr. 8. (223; 11, 192 S. mit Tab. und Taf.) Gmunden 887, (Mühlhardt.) à Bd. ** 4 80

—— dass. — Redig. von G. A. Förster. 27.—29. Bd. 1885—1887. (III, 244; 240; 231 S. mit Tab. und Taf.) (Ebendas.) 888 à Bd. ** 4 80

—— des Freien deutschen Hochstiftes zu Frankfurt am Main. Hrsg. vom akadem. Gesamt-Ausschuß. Jahrg. 1885/86. 4 Lfgn. gr. 8. (IV, 411 S.) Frankfurt a. M., Verlag des Freien Deutschen Hochstifts. * 6 —

—— mathematische und naturwissenschaftliche, aus Ungarn. Mit Unterstützung der ungar. Akademie der Wissenschaften und der königl. ungar. naturwissenschaftl. Gesellschaft hrsg. von Baron R. Eötvös, Jul. König, Jos. v. Szabó, Koloman v. Szily, Karl v. Than. Redig. von I. Fröhlich. 3.—5. Bd. [Juni 1884—Juni 1887.] gr. 8. (VIII, 320, X, 303 S. mit 3 Taf.: XI, 323 S. mit 5 Taf.) Budapest. (Berlin, Friedländer und Sohn.) à Bd. * 6 —

—— der rheinischen Missions-Gesellschaft. Hrsg. von A. Schreiber. 42.—45. Jahrg. 1885—1888. à Jahrg. 12 Hefte. (à Heft 2 Bog. mit Holzschnitt.) gr. 8. Barmen, (Klein. — Wichmann. — Halle, Fricke's Verlag.) à Jahrg. ** 1 75

—— über die Verhandlungen der naturforschenden Gesellschaft zu Freiburg i. Br. Redig. vom Secretär der Gesellschaft: F. Hinstedt. 8. Bd. 2 und 3. Heft. gr. 8. Freiburg i. Br., (Stoll und Bader.) [2. Heft. (S. 129—287 mit 1 Taf.) 884. *M 3.—; 3. Heft. (S. 289—335 mit 1 Taf.) 885. *M 1.20.] * 4 20

1. Heft. Ebendas. 1884. *M 3.—.

Berichte der naturforschenden Gesellschaft zu Freiburg i. Br. 1. Bd. 12 Hefte. gr. 8. (IV, 228 S. mit 8 Holzschn. und 10 Taf.) Freiburg i. Br. 886, Mohr. * 10 —

Inhalt:

Heft 1. Hirnstedt, F., eine Bestimmung des Ohm.
» 2. Gruber, A., Beiträge zur Kenntniss der Physiologie und Biologie der Protozoen.
» 3. Wiedersheim, R., das Respirations-System der Chamaeleoniden.
» 4. Kehrer, G., Beiträge zur Kenntniss des Carpus und Tarsus der Amphibien, Reptilien und Säuger. — Weismann, A., zur Annahme einer Continuität des Keimplasma's.
»5—12. Stuhlmann, F., die Reifung des Arthropodenei's nach Beobachtungen an Insekten, Spinnen, Myriapoden und Peripatus.

—·· dass. — 2. Bd. 5 Hefte. gr. 8. (III, 278 S. mit 4 Holzschn. und 6 Taf.) Ebendas. 887. * 10 —

Inhalt:

Heft 1. Weismann, A., über den Rückschritt in der Natur. — Gruber, A., über die Bedeutung der Conjugation bei den Infusorien. — Iversen, Bemerkungen über die dorsalen Wurzeln des Nervus Hypoglossus.
» 2. Kries, J. v., über summirte Zuckungen und unvollkommenen Tetanus. — Gruber, A., der Conjugationsprocess bei Paramaecium Aurelia.
» 3. Mylmann, Beitrag zur Systematik der europäischen Daphniden.
» 4. Gruber, A., kleinere Mittheilungen über Protozoenstudien.
» 5. Wiedersheim, R., der Bau des Menschen als Zeugniss für seine Vergangenheit.

—— dass. — Hrsg. von dem Secretair der Gesellschaft Aug. Gruber. 3. Bd. 2 Hefte. gr. 8. (III, 158 S. mit 12 Sttn.) Ebendas. 888. * 10 —

Inhalt:

Heft 1. Weismann, A., und C. Ischikawa, über die Bildung der Richtungskörper bei thierischen Eiern. — Steinmann, G., zur Entstehung des Schwarzwaldes. — Gruber, A., weitere Beobachtungen an vielkernigen Infusorien. — Theodor, F., das Gehirn des Seehundes (Phoca vitulina). — Sardemann, E., Beiträge zur Anatomie der Thränendrüse.
» 2. Boehm, Georg, neues Lias-Vorkommen auf dem Dinkelberge bei Basel. — Schwarz, Carl Georg, über die sogenannte „Schleimdrüse" der männlichen Cypriden.

—— dass. — In Verbindung mit F. Hildebrand, J. Lüroth, J. v. Kries etc. hrsg. von dem Secretär der Gesellschaft Aug. Gruber. 4. Bd. 1.—3. Heft. gr. 8. Ebendas. 888. Preis pro compl. * 12 —

Inhalt:

Heft 1. Steinmann, G., die Nagelfluh von Alpenbach im Schwarzwalde. (32 S. mit 4 Zinkogr.) — Gruber, Aug., über einige Rhizopoden aus dem Genfer See. — Neumann, Ludw., die mittlere Kammhöhe der Berner Alpen. — Weismann, A., und C. Ischikawa, über partielle Befruchtung. (53 S. mit 1 Taf.)
» 2. Weismann, A., und C. Ischikawa, Nachtrag zu der Notiz über partielle Befruchtung. — Fritze, A., über den Darmkanal der Ephemeriden. (38 S. mit 2 Taf.)
» 3. Parker, W. N., zur Anatomie und Physiologie von Protopterus annectens. — Wiedersheim, R., zur Urgeschichte des Beckens. — Steinmann, G., vorläufige Mittheilung über die Organisation der Ammoniten. — Steinmann, G., über das Alter des Aptenkalkes von Capri. (52 S.)

—— des naturwissenschaftlichen Vereins zu Regensburg. [Fortsetzung des „Correspondenzblattes".] 1. Heft für die J. 1886 und 1887. gr. 8. (95 S. mit 3 lithogr. Taf.) Regensburg 888, (Verlags-Anstalt.) ** 8 —

—— des naturwissenschaftlich-medizinischen Vereines in Innsbruck. 14. Jahrg. 1883/84. gr. 8. (XXXVIII, 55 S.) Innsbruck 884, Wagner'sche Universitäts-Buchh. * 1 50

—— dass. — 15. Jahrg. 1884/85 und 1885/86. gr. 8. (XXXIX, 88 S. mit 1 Taf.) Ebendas. 886. * 1 80

—— dass. — 16. Jahrg. 1886/87. gr. 8. (233 S.) Ebendas. 887. * 4 80

—— dass. — 17. Jahrg. 1887/88. gr. 8. (XXXIV, 165 S.) Ebendas. 888. * 4 —

—— aus dem physiologischen Laboratorium und der Versuchsanstalt des landwirthschaftlichen Instituts der Universität Halle. Hrsg. von Jul. Kühn. 6. und 7. Heft. Lex.-8. Dresden, G. Schönfeld's Verlag. à Heft * 6 —

Inhalt:

Heft 6. Kirchner, Wilh., Versuche über den Einfluss der Fütterung eingesäuerten Maises auf die Milchproduction bei Kühen. — Hagen, Max, über das Lupanin, ein Alkaloid aus dem Samen der blauen Lupine. — Weitzmann, Bruno, Untersuchungen über die Einwirkung der frischen und getrockneten Biertrübern auf die Milchsecretion des Rindes. Mit 2 lithogr. Taf. — Hindorf, Rich., über den Einfluss des Chlormagnesiums und Chlorcalciums auf die Keimung ꝛc. — Kühn, Jul., Bericht über weitere Versuche mit Nematoden-Fangpflanzen. — Kühn, Jul., Anleitung zur Bekämpfung der Rübennematoden. Mit 1 Lichtdr.-Taf. (IV, 184 S.) 886.
» 7. Wohltmann, Ferd., ein Beitrag zur Prüfung und Vervollkommnung der exacten Versuchsmethode zur Lösung schwebender Pflanzen- und Bodenkulturfragen. (III, S. 1—91 mit Tabellen und 2 lithogr. Taf.) — Pohlig, H., über die wildlebenden Wiederkäuer Nordpersiens und Einiges über die dortige Landwirthschaft. (S. 93—105.) — Kühn, Jul., die Soltsien'sche und die Kellner'sche Lupinenbitterungsmethode und die Bedeutung derselben für die Erhaltung des Kulturwerthes der Lupine. (S. 106—130.) 887.
1.—5. Heft. Ebendas. 1880—84. *.ℳ 18.70.

Berichte, stenographische, über die Verhandlungen der Enquete in Betreff der Revision des Patentgesetzes vom 25. Mai 1877. Imp.-4. (169 S.) Berlin 887, v. Decker's Verlag. * * 2 20

—— stenographische, über die Verhandlungen der durch die Allerhöchste Verordnung vom 3. Jan. 1885 einberufenen beiden Häuser des Landtages der Monarchie. Herrenhaus. 2 Bde. Fol. (VII, 330; VI, 450 S.) (Ebendas.) 885. * 5 35

—— dass. — über die Verhandlungen der durch die Allerhöchste Verordnung vom 4. Jan. 1886 einberufenen beiden Häuser des Landtages der Monarchie. Herrenhaus. 2 Bde. Fol. (VII, 378; VI, 440 S.) (Ebendas.) 886. * 5 50

—— dass. — über die Verhandlungen der durch die Allerhöchste Verordnung vom 3. Jan. 1887 einberufenen beiden Häuser des Landtages der Monarchie. Herrenhaus. 2 Bde. Fol. (VII, 282; VI, 420 S.) (Ebendas.) 887. * 4 80

—— stenographische, über die Verhandlungen der durch Allerhöchste Verordnung einberufenen beiden Häuser des Landtages. Haus der Abgeordneten. Nebst Anlagen. Session 1885, 1886, 1887 und 1888. 4. Berlin, W. Moeser, Hofbuchdr. ** 110 80

Inhalt:

Session 1885. Berichte. 3 Bde. [1. Bd. (XLII, S. 1—684.); 2. Bd. (IX, S. 675—1294.); 3. Bd. (VII, S. 1295—1863.)] — Anlagen. 4 Bde. [1. Bd. Nr. 1—23. (S. 1—614); 2. Bd. Nr. 24. (S. 615—1040.); 3. Bd. Nr. 25—162. (S. 1041—1624.); 4. Bd. Nr. 164—249. (S. 1625—2041.) Preis für alle 7 Bde. **.ℳ 27.50.]
» 1886. Berichte. 4 Bde. [1. Bd. (XLV, S. 1—616.); 2. Bd. (VIII, S. 617—1312.); 3. Bd. (VIII, S. 1313—2036.); 4. Bd. (VIII, S. 2037—2667.)] — Anlagen. 4 Bde. [1. Bd. Nr. 1—6. (S. 1—683.); 2. Bd. Nr. 7—70. (S. 684—1064.); 3. Bd. Nr. 71—184. (S. 1065—1664.); 4. Bd. Nr. 185—270. (S. 1665—2069.) Preis für alle 8 Bde. **.ℳ 31.20.)
» 1887. Berichte. 2 Bde. [1. Bd. (XLV, S. 1—632.); 2. Bd. (IX, S. 633—1293.)] — Anlagen. 3 Bde. [1. Bd. Nr. 1—4. (S. 1—760.); 2. Bd. Nr. 5—46. (S. 761—1560.); 3. Bd. Nr. 47—203. (S. 1561—2400.) Preis für alle 5 Bde. **.ℳ 25.—.]
» 1888. Berichte. 3 Bde. [1. Bd. (XLII, S. 1—532.); 2. Bd. (VII, S. 533—1040.); 3. Bd. (IX, S. 1041—1681.)] — Anlagen. 3 Bde. [1. Bd. Nr. 1—5. (S. 1—784.); 3. Bd. Nr. 6—79. (S. 785—1460.); 3. Bd. Nr. 80—231. (S. 1461—2065.) Preis für alle 6 Bde. **.ℳ 27.—.]

—— dass. — Außerordentliche Session. 1888. Nebst Anlagen, 4 Nrn. 4. (XXXI, 13 S.; Anlagen 2 S.) Ebendas. ** — 35

Session 1863—1864. Ebendas., und zwar: Session 1862 ℳ 22.50.; Session 1863 ℳ 11.20.; Session 1863/64 vergriffen; Session 1865 ℳ 18.80.; Session 1866 ℳ 2.35.; Session 1866/67 ℳ 13.—.; außerordentliche Session 1867 ℳ 1.50.; Session 1867/68 ℳ 13.50.; Session 1868/69 ℳ 17.50.; Session 1869/70, Session 1870/71, Session 1871/72, Session 1872/73 vergriffen; Session 1873/74 ℳ 18.—.; Session 1875 ℳ 30.50.; Session 1876 ℳ 27.50.; Session 1877 ℳ 13.50.; Session 1877/78 vergriffen; Session 1878/79 ℳ 23.10.; Session 1879/80, Session 1880/81 vergriffen; Session 1882 ℳ 28.80.; Session 1882/83 vergriffen; Session 1883/84 ℳ 34.

—— stenographische, über die Verhandlungen des deutschen Reichstages. 6. Legislatur-Periode. 4 Sessionen. [18 Bde.] 4. Berlin 884—88, (Puttkammer und Mühlbrecht.) * 125 50

Inhalt:

Session 1. 1884—1885. Verhandlungen. 4 Bde. (LV, VII, VII, VI, 3082 S.) — Anlagen. 3 Bde. (VI, VI, VI, 2004 S.) *.ℳ 60.—.

Berichte, stenographische, über die Verhandlungen des deutschen Reichstages ꝛc. ℳ Pf.

— Uebersicht der Geschäftsthätigkeit des Reichstages in der 1. Session der 6. Legislatur-Periode. (639 S.) *ℳ 4.50.
Session 2. 1885—1886. Verhandlungen. 3 Bde. (XLIV, VIII, VII, 2239 S.) — Anlagen. 3 Bde. (V, V, IV, 1707 S.) *ℳ 45.—.
„ 3. 1886. (IV, 102 S.) *ℳ 2.—. — Uebersicht der Geschäftsthätigkeit des Reichstages in den Sessionen 2 und 3 der 6. Legislatur-Periode. (639 S.) *ℳ 5.—.
„ 4. 1886—1887. Verhandlungen. (XIV, 444 S.) — Anlagen. (IV, 370 S. mit 1 Karte.) *ℳ 9.—.

—— dass. — 7. Legislatur-Periode. 1.—3. Session. [1.—10. Bd.] 4. (Ebendas.) 887,88. * 75 —

Inhalt:

Session 1. 1887. Verhandlungen. 2 Bde. (XXXVII, VII, 1163 S.) — Anlagen. 2 Bde. (IV, VI, 1505 S.) *ℳ 35.—. — Uebersicht der Geschäftsthätigkeit des Reichstages in der 4. Session der 6. Legislatur-Periode und der 1. Session der 7. Legislatur-Periode. (753 S.) *ℳ 5.50.
„ 2. 1887—1888. Verhandlungen. 2 Bde. (XXXVI, IX, 1437 S.) — Anlagen. 2 Bde. (IV, IV, 918 S.) Mit Beigabe: Mitglieder-Verzeichniß. 8. (478 S.) *ℳ 30.—.
„ 3. 1888. (S. 1—16.) *ℳ 1.—. — Uebersicht der Geschäftsthätigkeit des Reichstages in der 2. und 3. Session der 7. Legislatur-Periode. (444 S.) *ℳ 3.50.

Verzeichniß der frühern Berichte über die Verhandlungen des Reichstages des norddeutschen Bundes und des deutschen Reiches. (Ebendas.) 1867—84: 1867. [constituir.] *ℳ 30.—; 1867. [erste ordentl. Session.] *ℳ 15.—; 1868. 2 Bde. *ℳ 17.—; 1869. 3 Bde. *ℳ 25.—; 1870. 4 Bde. *ℳ 25.—; 1870. [erste außerordentl. Session.] *ℳ 3.; 1870. [zweite außerordentl. Session.] *ℳ 5.—; 1871. I. 3 Bde. *ℳ 25.—; 1871. II. 2 Bde. *ℳ 15.—; 1872. 3 Bde. *ℳ 22.—; 1873. 4 Bde. *ℳ 30.—; 1874. I. 3 Bde. *ℳ 45.—; 1874/75. II. 4 Bde. *ℳ 48.—; 1875/76. 3 Bde. *ℳ 36.—; 1876. 3 Bde. *ℳ 50.—; 1877. 3 Bde. *ℳ 25.—; 1878. I. 4 Bde. *ℳ 38.—; 1878. II. 2 Bde. *ℳ 8.—; 1879. 6 Bde. *ℳ 50.—; 1880. 4 Bde. *ℳ 30.—; 1881. 4 Bde. *ℳ 36.—; 1881/82. 2 Bde. *ℳ 18.—; 1882/83. 6 Bde. *ℳ 50.—; 1883. *ℳ 3.—; 1884. 4 Bde. *ℳ 30.—.

—— über die Verhandlungen der königl. sächsischen Gesellschaft der Wissenschaften zu Leipzig. Mathemathisch-physische Classe. 1885. 3 Hefte. gr. 8. Leipzig, Hirzel. [1. und 2. Heft. (S 1—290 mit 2 Taf. und 15 Holzschn.) 885. *ℳ 2.—.; 3. Heft. (IV, S. 291—438, XVIII mit 1 Taf. und 3 Holzschn.) 886. *ℳ 1.—.] * 3 —

—— dass. — 1886. 4 Hefte. gr. 8. (S. 1—396 mit 7 Holzschn. und 9 Taf.) Ebendas. 886. * 4 —

—— dass. — 1886. Suppl. gr. 8. (IV, S. 337—365, XXII S.) Ebendas. 887. * 1 —

—— dass. — 1887. [39. Bd.] gr. 8. (III, 214, XXIII S. mit 2 Taf.) Ebendas. 888. * 2 —

—— dass. — 1888. 1. und 2. Heft. gr. 8. (XXI, S. 1—167 mit eingedr. Holzschn.) Ebendas. 888. * 2 —

—— dass. — Philologisch-histor. Classe. 37.—40. Bd. 1885—1888. gr. 8. Ebendas. [37. Bd. 1885. 4 Hefte. (XVIII, 480 S.); 38. Bd. 1886. 2 Hefte. (III, 247, XXII S. mit 3 Taf.); 39. Bd. 1887. 5 Hefte. (III, 444, XXIII S. mit 5 Taf.); 40. Bd. 1888. 4 Hefte. (XXI, 326 S. mit 1 Karte und 2 Taf.) à Heft *ℳ 1.—.] * 15 —

—— und Mittheilungen des Alterthums-Vereines zu Wien. 23. Bd. 3 Hefte. gr. 4. (XXIV, 266 S. mit eingedr. Illustr. und Taf.) Wien 884,86, (Gerold's Sohn.) * 24 —

—— dass. — 24. Bd. gr. 4. (XL, 224 S. mit eingedr. Illustr. und 11 Taf.) (Ebendas.) 887. * 16 —

Beringer, Frz., die Ablässe, ihr Wesen und Gebrauch. Ein Handbuch für Geistliche und Laien, welche über die Ablässe und die mit Ablässen bereicherten Gebete und frommen Uebungen, Andachtsgegenstände, Orte und Zeiten, Bruderschaften und frommen Vereine Belehrung wünschen. Auf Grund der Arbeiten und früheren Auflagen der Priester PP. Antonin Maurel und Jos. Schneider nach der letzten Aufl. der röm. Raccolta von 1886 verm. und gemäß den neuesten Entscheidungen der heil. Ablaßcongregation umgearb. 9. von der heil. Ablaßcongregation approbirte und als authentisch anerkannte Aufl. 8. (X, 944 S.) Paderborn 887, F. Schöningh. * 6 80

Béringuier, W. Bonnell und Wilh. Gallenkamp, Reden, bei der Säkularfeier der Geburt Karl Friedrich v. Klödens am 21. Mai 1886 gehalten. — Über das Übungsbuch zum Übersetzen aus dem Deutschen ins Französische auf der Oberstufe der Oberrealschulen. Von Otto E. A. Dickmann. gr. 4. (28 S.) Berlin 887, Gaertner's Verlag. * 1 —

Béringuier, Rich., ausführliche Beschreibung der Feier zum 200jähr. Gedächtnisse des Ediktes von Potsdam [29. Oktbr. 1685], begangen von den französisch-reformirten Gemeinden in Brandenburg-Preußen. gr. 8. (III, 103 S.) Berlin 885, Mittler und Sohn. * 1 25

—— die Colonieliste von 1699. Rôle général des françois refugiez dans les estats de sa Sérénité Electorale de Brandenbourg, comme ils se sont trouvez au 31 décembre 1699. Im Auftrage der gesell. Vereinigung der Mitglieder der französ. Colonie zu Berlin „der Mittwochsgesellschaft" hrsg. gr. 8. (VII, 279 S.) Ebendas. 888. * 18 —

—— Stammbäume der Mitglieder der französischen Colonie in Berlin, s. Schriften des Vereins für die Geschichte Berlins.

Berke, Phpp., Gedichte. 8. (VIII, 96 S.) Stuttgart 887, Metzler's Verlag. *ℳ 1.80.; geb. * 2 40

Berleselb, Herm., und Wilh. du Nord, neue Grundlagen für die sociale Gesetzgebung. Vorschlag zur Begründung eines allgemeinen Hilfsverbandes der Arbeiter Oesterreichs. gr. 8. (45 S.) Wien 887, (C. A. Müller.) * — 80

Berlenbusch, L., Übungen zum Übersetzen aus dem Deutschen ins Französische für obere Klassen höherer Lehranstalten. gr. 8. (III, 192 S.) Hannover 886, Meyer. * 2 —

Berlmüller, Joh. Baptist, Festpredigt zum 50jähr. Priesterjubiläum des hochwürd. hochwohlgeborenen Herrn Joseph Martin, b. geistl. Rates, Dekans und Stadtpfarrers, Landrats ꝛc., gehalten am 21. Septbr. 1885 in der Stadtpfarrkirche zu Landsberg. gr. 8. (14 S.) Landsberg a. L. 885, Verza. * — 20

Berlow, Karl, der rechte Erbe. Erzählung. 8. (80 S.) Berlin 885, Janke. * — 50

—— Frauenliebe. Roman. 2. Aufl. 8. (258 S.) Ebendas. 887. * 2 —

—— unter dem Kreuze. Histor. Roman. 3 Bde. 8. (248; 231; 262 S.) Ebendas. 888. * 12 —

—— die Söhne Gustav Wasas. Histor. Roman. 3 Bde. 8. (267; 213; 221 S.) Ebendas. 886. * 12 —

—— an des Thrones Stufen. Roman. 2. Aufl. 8. (332 S.) Ebendas. 888. * 2 —

—— aus dunklen Tagen. Histor. Roman. 3 Bde. 8. (195; 197; 240 S.) Ebendas. 888. * 10 —

—— vae victis. Roman. 2. Aufl. 8. (328 S.) Ebendas. 886. * 2 —

Berlepsch, G. v., ledige Leute. Zwei Novellen. 8. (243 S.) Leipzig 886, Friedrich. * 3 —

Berlepsch, H. A., die Alpen, in Natur- und Lebensbildern dargestellt. 5. sehr verm. und verb. Aufl. 2. wohlf. Volksausg. Illustrirt, verm. und ergänzt vom Sohne des Verf. H. C. v. Berlepsch. gr. 8. (X, 570 S. mit 18 Illustr. nach Orig.-Zeichnungen von Emil Rittmeyer.) Jena 885, Costenoble. * 6 —
geb. * 7 50

Berlepsch, H. E. v., Zürich und Wettingen, s. Renaissance, deutsche.

Berlepsch, Heinr. Frhr. v., Bericht über die im Auftrage des k. k. Ackerbau-Ministeriums in die Vereinigten Staaten von Nord-Amerika unternommene Reise. 2. Aufl. gr. 8. (45 S.) Wien 886, Hof- und Staatsdruckerei. * 1 —

Berlepsch, L. Freifrau v., im fernen Westen, s. Bachem's Novellen-Sammlung.

Berlet, Alban, Gedichte. 12. (66 S.) Annaberg 886, van Greningen. * 1 50

Berlet, Bruno, deutsche Schulgrammatik, s. Spieß, M.

—— Wegweiser durch das sächsisch-böhmische Erzgebirge. 5. verm. Aufl. 12. (XVI, 255 S. mit Übersichtskarte, 1 Orientierungstaf. vom Fichtelberg und 1 graph. Höhendarstellung.) Annaberg 887, Graser. cart. * 2 50

Berlet, Bruno, Weltgeschichte in Biographien, s. Spieß, M.

Berlichingen's, Götz v., Lebensbeschreibung, s. Quellenschriften zur neueren deutschen Litteratur.

Berlin im J. 1786. Schilderungen der Zeitgenossen. 8. (VIII, 269 S.) Leipzig 886, Grunow. * 4 50
geb. in Leinw. *⁎* ℳ 5.75.; in Halbfrz. *⁎* 7 —

—— das neue. Eine deutsche Wochenschrift, hrsg. von Paul Lindau. 1. Jahrg. 1886. 10 Nrn. (à Nr. 2 Bog.) hoch 4. Berlin, Spemann. 1. (Probe-)Quartal * 3 —
Nicht weiter erschienen.

—— und Lessing, Friedrich der Große und die deutsche Litteratur. Von Xanthippus. 8. (45 S.) München 886, Heinrichs. * 1 —

Berlin, Dorothea, Erinnerungen an Gustav Nachtigal. 8. (VII, 282 S. mit 1 Lichtdr.-Portr. Gustav Nachtigal's.) Berlin 887, Gebr. Paetel. *ℳ 5.—.; geb. *⁎* 6 50

Berlin, R., eine besondere Art der Wortblindheit [Dyslexie]. gr. 8. (74 S. mit 1 Taf.) Wiesbaden 887, Bergmann. * 2 —

Berliner, der. Illustr. Familien-Journal. Redact.: Karl Teschner. 2.—4. Jahrg. 1885/86, 1886/87 und 1887/88. à Jahrg. 52 Nrn. (à Nr. 2 Bog.) gr. 4. Breslau, Schottländer. à Jahrg. * 5 20

Berliner, A., Lehrgedicht über die Accente der biblischen Bücher מתא nebst Commentar von Jos. b. Kalonymos [in der 2. Hälfte des 13. Säculums]. gr. 8. (11 S.) Berlin 886, Rosenstein. * 1 —

—— Professor Paul de Lagarde, nach seiner Natur gezeichnet. gr. 8. (32 S.) Berlin 887, Benzian. — 75

—— die Schriften des Dr. M. Steinschneider, zu seinem 70. Geburtstage 30. März 1886 zusammengestellt. gr. 8. (31 S.) Berlin 886, Mampe. * 1 50

—— aus den letzten Tagen des römischen Ghetto. Ein histor. Rückblick. gr. 8. (III, 35 S.) Berlin 886, Rosenstein und Hildesheimer. 1 50

—— s. Gutachten Gangauelli's in Angelegenheit der Blutbeschuldigung der Juden.

Berliner, Arnold, zur Molecularrefraction organischer Flüssigkeiten. Inaugural-Dissertation. gr. 8. (37 S.) Breslau 886, (Köhler.) * 1 —

Berliner, E., Professor Dr. M. Lazarus und die öffentliche Meinung. gr. 8. (42 S.) Berlin 877, Walther und Apolant. * — 50

Berlinerblau, J., s. Vergiftung durch die Speiselorchel in Folge von Ptomainbildung.

Berling, Geo., lustig un trurig. Plattdeutsche Gedichte. Neue Ausg., besorgt von Karl Thdr. Gaedertz. 12. (XII, 118 S.) Berlin 886, Klönne Nachf. *ℳ 1.80.; geb. * 2 50

Berlin-Guide, the new english illustrated. A complete handbook for american, british and colonial travellers, tourists and visitors to the city of Berlin, capital of the german empire and of Prussia. Handsomely illustrated by eminent artists. With map of city and suburbs. Printed and published by the American Exchange in Europe. 1st edit. 1885. 8. (VIII, 197 S.) Berlin 885, Friedländer und Sommerfeld. geb. * 2 —

Berlitz, M. D., the Berlitz method for teaching modern languages. English part. 1st book. European edition. 8. (98 S.) Berlin 888, Cronbach. geb. * 2 50

—— méthode Berlitz pour l'enseignement des langues modernes. Nouvelle édit., revue et augmentée. Partie française. 1re livre. Édition européenne. 8. (102 S.) Ebendas. 888. geb. * 2 50

Bermann's stenographisches Schreibheft. Hilfsmittel zur Erlernung der deutschen Stenographie. 8. Aufl. 8. (40 S.) Wien 886, Bermann und Altmann. * — 40

Bermann, E. O., astronomische [mathematische] Geographie, s. Jaenicke, H., Lehrbuch der Geographie.

Bermann, Mor., Alt-Wien in Geschichten und Sagen für die reifere Jugend. gr. 8. (234 S. mit 8 Illustr.) Wien 880, Anger's Verlag. * 4 —

Bermann, Mor., Alt-Wien in Geschichten und Sagen für die reifere Jugend. 2. verm. Aufl. gr. 8. (VI, 224 S. mit 8 Illustr.) Wien 888, Bermann und Altmann. geb. * 3 40

—— illustrirter Führer durch Wien und Umgebungen. 4. verm. und neu bearb. Aufl. 12. (XXXII, 240 S. mit 64 Illustr. und 1 Orientirungskarten.) Wien 885, Hartleben. geb. * 3 60

—— Oesterreich-Ungarn im neunzehnten Jahrhundert. Mit besond. Berücksicht. aller wichtigen Vorfälle in der Geschichte, Wissenschaft, Kunst, Industrie und dem Volksleben geschildert. Lex.-8. (VIII, 962 S. mit 200 Illustr.) Wien 888,89, Moriz Stern. 10 85
Erschien auch in 21 Lfgn. à 25 Pf.

—— Teufelsmühle am Wienerberg und Spinnerin am Kreuz. Aus den Papieren einer Wiener Scharfrichter-Familie. 1.—11. Lfg. gr. 8. (S. 1—352 mit vielen Orig.-Illustr.) Wien 887, Anger's Verlag. à Lfg. — 80

Bermpohl, A., Fragiehre für Seefahrtschulen, s. Brensing, A.

—— englisches Lesebuch, sowie englisch-deutsches seemännisches Wörterbuch, nebst kurzgefaßter Formenlehre. Zum Gebrauche auf Navigationsschulen und zum Selbstunterricht für Steuerleute. 3. verb. Aufl. gr. 8. (V, 267 S.) Bremen 886, Heinsius. *ℳ 4.50.; geb. * 5 —

Bern, Max, Deklamatorium, s. Universal-Bibliothek Nr. 2291—2295.

—— am eignen Herd. Ein deutsches Hausbuch. 12. (XXIV, 459 S.) Leipzig 887, Titze. geb. * 5 —

—— für kleine Leute. Eine mannigfalt., sorgsame, aus alten und ganz neuen Quellen geschöpfte Auswahl der besten Gedichte für kindl. Leser. gr. 8. (XVI, 144 S. mit zahlreichen Illustr. von H. Bürkner, Ferd. Flinzer, H. Lüders ꝛc.) Leipzig 886, E. Twietmeyer. geb. * 3 50

—— deutsche Lyrik seit Goethe's Tode, s. Universal-Bibliothek Nr. 951—955.

—— lustige Stunden. Eine reichhaltige Sammlung heiterer Märchen, Geschichten und Schnurren. Für die Jugend ausgewählt. gr. 8. (VIII, 237 S.) Wiesbaden 887, Bechtold und Comp. cart. * 3 —

Bernard von Clairvaux, sein Leben und Wirken, s. Hüffer, H.

Bernard, Ch. de, die Löwenhaut, s. Universal-Bibliothek Nr. 2074.

Bernard's, J., Repetitorium der Chemie für studierende Mediziner und Pharmaceuten, sowie zum Gebrauche bei Vorlesungen. 2 Tle. 8. Aachen 888, Mayer. * 6 —

Inhalt:
Tl. 1. Anorganische Chemie. 3. nach dem neuesten Standpunkte der Wissenschaft umgearb. Aufl. von Jos. Spennrath. (VI, 204 S.) *ℳ 2.80.
» 2. Chemie der Kohlenstoffverbindungen [organ. Chemie]. Nach dem neuesten Standpunkte der Wissenschaft bearb. von Jos. Spennrath. (IV, 236 S.) *ℳ 3.20.

† Bernard, Jean [Muschi], mein Anhalt. Sagen und Märchen, für Jung und Alt erzählt. 6 Lfgn. gr. 8. (284 S.) Dessau 886, Baumann's Verlag. à Heft * — 50
compl. geb. * 4 —

—— die Jungfrau von Oldenwörd. Novellen in Versen. 12. (39 S.) Dresden 888, Pierson's Verlag. * — 75
geb. mit Goldschn. * 1 75

—— Isidore v. Lohma. Epische Dichtung. 4. neu durchges. Aufl. 8. (VIII, 150 S. mit dem Bilde des Dichters.) Leipzig 886, Wartig's Verlag. *ℳ 3.; geb. * 4 —

Bernardi, sancti, abbatis Clarae-Vallensis, de consideratione libri V et tractatus de moribus et officio episcoporum, } s. Patrum, sanctorum, opuscula selecta.
—— sermones in cantica canticorum, }

Bernardi, M., die Waise von Warschau. Roman. 8. (302 S.) Breslau 887, Schottländer. *ℳ 4.50.; geb. * 5 50

Bernardina, Schwester Maria, P. Martin von Cochem. Sein Leben, sein Wirken, seine Zeit. Nach histor. Quellen bearb.

8. (III, 215 S. mit Bildniß und facs. Handschrift.) Mainz 886, Kirchheim. ℳ 1.80.; geb. * 2 40

Bernards, Jos., die Complet. Für den vierstimm. Männer-[Frauen-]Chor in leichter Bearbeitung hrsg. Op. 34. gr. 8. (28 S.) Aachen 888, A. Jacobi und Comp. * — 40

—— kurze Gesangmethode für Lehrer an Volksschulen. 2. verm. und verb. Aufl. 8. (94 S.) Ebendas. 888. * — 80

—— katholische Kirchenlieder für den Gebrauch beim öffentlichen Gottesdienste, sowie auch für den Schulunterricht gesammelt und hrsg. 12. (64 S.) Paderborn 885, F. Schöningh. * — 50

—— 58 Lieder für die Schulen des Reg.-Bez. Düsseldorf zur Einübung bestimmt [laut Verfügung der königl. Regierung zu Düsseldorf vom 13. April 1887]. 1.—3. Aufl. 8. (IV, 56 S.) Rempen 887,88, Hessen und Kaiser. ** — 20

—— vierstimmige Männerchöre, s. Alers, C.

—— Singfiebel. Nach der Solmisations-Methode für die Hand des Volksschülers bearb. 8. (35 S.) Aachen 885, A. Jacobi und Comp. * — 30

—— Singschule für den Gebrauch an höheren Unterrichtsanstalten, sowie auch für die oberen Klassen gehobener Volksschulen. Nach der Solmisations-Methode bearb. 8. (76 S.) Ebendas. 885. * — 60

Bernart, Saint, li sermon. Älteste französ. Übersetzung der latein. Predigten Bernhards von Clairvaux, nach der Feuillantiner Handschrift in Paris zum ersten Mal vollständig hrsg. von Wendelin Foerster. gr. 8. (XVI, 192 S.) Erlangen 885, Deichert'sche Verlagsb. Nachf. * 6 —

Bernatzik, Edm., Rechtsprechung und materielle Rechtskraft. Verwaltungsrechtl. Studien. gr. 8. (X, 396 S.) Wien 886, Manz'sche Hof-Verlags- und Universitäts-Buchh. * 6 —

Bernatzik, W., und A. E. Vogl, Lehrbuch der Arzneimittellehre. Mit gleichmäss. Berücksicht. der österreich. und deutschen Pharmacopoe bearb. 2. Hälfte. 1. und 2. Abthl. gr. 8. (LXXVIII, S. 289—764.) Wien 886, Urban und Schwarzenberg. à Abthl. *ℳ 6. * 12 —

1. Hälfte. Ebendas. 1884. *ℳ 6.—.

Bernatzky, Edm., Verfassungs- und Dienstvorschriften für die k. k. Finanzwache, systematisch dargestellt. gr. 8. (IV, 343 S.) Wien 887, Manz'sche Hof-Verlags- und Universitäts-Buchh. * 4 —

Bernau, Friedr., der Böhmerwald. (In ca. 25 Lfgn.) 1.—9. Lfg. Fol. (108 S. mit Orig.-Illustr. von den hervorragendsten Künstlern.) Prag 888, Otto. à Lfg. *ℳ 1.—. * 9 —

Bernays, Jac., gesammelte Abhandlungen. Hrsg. von H. Usener. 2 Bde. gr. 8. (XXVI, 356; IV, 396 S.) Berlin 885, Hertz. * 18 —

Bernays, M., s. Goethe, der junge.

Berndt's Verkehrs-Handbuch für Neu-Vorpommern, Rügen und Mecklenburg. Sommer-Saison 1888. 32. (63 S. mit Karte.) Stralsund 888, (Hingst Nachf.) ** — 25

Berndt, Gust., der Alpenföhn in seinem Einfluss auf Natur- und Menschenleben, s. Petermann's, A., Mitteilungen aus Just. Perthes' geographischer Anstalt.

—— der Föhn. Ein Beitrag zur orograph. Meteorologie und comparativen Klimatologie. gr. 8. (VIII, 346 S. mit 10 Taf. und Karten.) Göttingen 886, Vandenhoeck und Ruprecht's Verlag. * 16 —

—— die Plaine de la Crau oder die provençalische Sahara. Eine vergleichende Studie als Beitrag zur physikal. Geographie der Mittelmeerländer. 1. Hälfte. gr. 4. (32 S.) Breslau 886. (Göttingen, Vandenhoeck und Ruprecht's Verlag.) * 1 60

Berndt, L., welche Bedeutung hat der richtig erteilte geographische Unterricht für die Gesamtbildung der Schüler, s. Lehrer-Prüfungs- und Informations-Arbeiten.

Berndt, M., Jakob Grimms Leben und Werke, s. Zeit- und Charakterschilderungen, deutsche, für Jung und Alt.

Berneck, K. G. v., neues Soldatenbuch. Die Welt in Waffen von den ältesten Zeiten bis zur Gegenwart. 1. und 2. Bd. gr. 8. Leipzig, Spamer. à Bd. *ℳ 5.50. * 11 —
geb. à Bd. *ℳ 7. * 14 —

Inhalt:

Bd. 1. Heldenzeit, Rittertum und Kriegswesen im Altertum, Mittelalter und in der neueren Zeit bis zur ersten französischen Revolution. 4. Aufl. des „Illustrirten Soldatenbuches", neu bearb. von G. Schmaedenberg. (XVI, 630 S. mit 300 Text-Abbild. und 1 Titelbilde.) 887.

„ 2. Kriegswesen und Kriegführung vom Ausbruch der französischen Revolution im J. 1789 bis zum J. 1888. 4. Aufl. des „Illustrirten Soldatenbuches", neu bearb. von G. Schmaedenberg. (XII, 364 S. mit 164 Text-Abbild., 4 Bantbildern und 1 Titelbilde.) 888.

3. und 4. Bd. (Jugend- und Hausbibliothek. Illustr. Neue Folge.) Ebendas. 1871,72. à Bd. *ℳ 5.50.; geb. *ℳ 6.50.

—— s. †Gueck, B. v.

Bernecker, A., kurzer Leitfaden der Naturgeschichte für die mittleren Klassen an Realschulen, Gymnasien und anderen Lehranstalten. gr. 8. (IX, 164 S.) Tübingen 887, Osiander'sche Buchh. * 1 40

Bernecker, Ernst, Geschichte des königl. Gymnasiums zu Lyck. 1. Tl.: Die Lycker Provinzialschule von ihrer Gründung bis zur Umwandlung in ein humanist. Gymnasium. gr. 8. (VII, 103 S.) Königsberg 887, Hartung'sche Verlagsdruckerei. * 1 —

Berneker, Constanz, Christi Himmelfahrt. Kirchen-Oratorium, s. Breitkopf und Härtel's Text-Bibliothek Nr. 280.

Berner, A. F., die Rundschrift, für die Schule und den Selbstunterricht bearb. 3. verb. Aufl. qu. 4. (32 S.) Hamburg 888, Kriebel. * — 60

Berner, Alb. Friedr., Lehrbuch des deutschen Strafrechtes. 14. fortgebildete Aufl. (XXIV, 654 S.) 1886; 15. verb. und verm. Aufl. gr. 8. (XXIV, 734 S. mit Portr.) Leipzig 888, B. Tauchnitz. 9 —

Berner, Ernst, die Unhaltbarkeit der Reifeprüfung an den Mittelschulen. Der wirkliche Wert der Nationalität [Volkszugehörigkeit]. In gemeinverständl. Darstellung. gr. 8. (15 S.) Brünn 887, Knauthe. * — 40

Bernet, H., Catalogue des hépatiques du sudouest de la Suisse et de la Haute-Savoie. 8. (135 S. mit 4 Taf.) Basel 888, Georg, Verlag. ** 4 80

Bernewitz, Alex., Album Curonorum. — Mitgliederverzeichniß der Curoni 1808—1885. fl. 4. (IX, 125 S.) Mitau 885, Felsko. * 3 50

Bernhard, des heil., Gedanken und Betrachtungen, s. Perlen katholischer Ascetik.

Bernhard von Weimar, s. Droysen, G.

Bernhard, Stütze der Hausfrau. Eine Sammlung aller für Haushaltung und Familienglück wicht. Grundsätze, Regeln, Vorschriften und Thatsachen, zusammengestellt für unsere Frauen und Töchter und mit kurzen auf naturwissenschaftl. Grundlage beruhenden Erklärungen versehen. 8. (XII, 190 S.) Breslau 888, Preuß und Jünger. geb. * 3 —

Bernhard, Bernard, recherches sur l'histoire de la ville de Ribauvillé publiées sous les auspices du conseil municipal par X. Mossmann. gr. 8. (XVI, 384 S. mit 10 Lichtdr.-Bildern.) Colmar 888, Barth. * 8 —

Bernhard, Frz. Jul., bibl. Concordanz oder dreifaches Register über Sprüche im Allgemeinen, über Textstellen für besondere Fälle und über Sachen, Namen und Worte der von Dr. M. Luther übersetzten heil. Schrift, darin der ganze Reichthum der letzteren dargelegt und den Suchenden mit Leichtigkeit zugänglich gemacht ist. 2 Thle. in 1 Bd. 5. und 6. Abdr. der durchaus verm. und verb. Ster.-Aufl. und 7. Aufl. Lex.-8. (X, 306; 680 S.) Dresden 885,88, Dieckmann. * 12 —
geb. * 13 50

Bernhard, Karl, neues Rot- und Hülfsbüchlein. 12. (VII, 331 S.) Lahr 888, Schauenburg. * 2 —

Bernhard, Max, Beitrag zur Lehre von den Schussverletzungen der Arterien. Inaugural-Dissertation. gr. 8. (38 S.) Breslau 885, (Köhler.) * 1 —

Bernhard, O., Höllenqualen, s. Album für Liebhaber-Bühnen.

Bernhard, Serafin, Grammatik der Lingua franca nuova, eine zugleich der Volapük allen Nationen gleich gut verständl. Universalsprache. Zum Selbstunterricht. gr. 8. (IV, 75 S.) Wien 888, Perles. * 1 50

Bernhard, W., s. Frey, W.

Bernhard, W. A., evangelische Glaubenszeugen aus Luthers und Calvins Tagen, s. Hausschatz, christlicher.

Bernhardi sen., A., die Aerzte als Gesundheitsbeamte. Eine Medizinal-Organisation mit unentgelti. Krankenbehandlung und einer progressiven Gesundheitssteuer. gr. 8. (32 S.) Eisenburg 887, Selbstverlag des Verfassers. 1 —

Bernhardi, Ernst, Beiträge zur Währungsfrage. Auf Veranlassung der Handelskammer zu Dortmund hrsg. 8. (84 S.) Dortmund 885, Köppen'sche Buchh. * 1 50

Aus: Jahresbericht der Handelskammer, besonders abgedruckt.

—— die derzeitige Lage der Währungsfrage. Vortrag, gehalten am 12. März 1886 in Dresden. 2. Aufl. 8. (59 S.) (Ebendas.) 886. * 1 50

—— Hr. Prof. Erwin Nasse und der Dortmunder Handelskammerbericht. Eine währungspolit. Streitschrift. gr. 8. (48 S.) Ebendas. 886. * 1 —

Bernhardi, H., Anleitung des Referendars beim Eintritt in die preußische Gerichtspraxis. Anhang: Regulativ vom 1. Mai 1883, betr. die jurist. Prüfungen und die Vorbereitung zum höheren Justizdienst. 16. (IV, 43 S.) Berlin 887, Vahlen. cart. * — 80

Bernhardi, Kurt, das Trankopfer bei Homer. 4. (23 S.) Leipzig 895, (Hinrichs' Sortiment.) * 1 20

—— s. Bilderatlas, kulturhistorischer. Textbuch.

Bernhardi, Th. v., Reise-Erinnerungen aus Spanien. Blätter aus einem Tagebuche. 8. (482 S.) Berlin 886, Hertz. * 7 —
geb. * 8 —

Bernhardi, W., die Cholera, ihre Abwehr und Behandlung. Rathschläge für Behandlung an Cholera Erkrankter bis zur Ankunft des Arztes. kl. 8. (16 S.) Berlin 886, O. Dreyer. * — 35

Bernhardt, A., Gesetz, betreffend den Forstdiebstahl, s. Öhlschläger, O.

Bernhardt, E., kurzgefasste gotische Grammatik, s. Sammlung germanischer Hilfsmittel.

Bernhardt, Gust., Käferbuch. Eine Anleitung zur Kenntnis der Käfer im Allgemeinen, wie auch zur zweckmäß. Einrichtung von Käfersammlungen. 8. Aufl. 12. (IV, 141 S. mit 72 color. Abbild. auf 5 Taf.) Halle 886, Hendel. geb. * 1 —

—— die Käfer. Eine Anleitung zur Kenntnis der Käfer im Allgemeinen, wie auch zur zweckmäß. Einrichtung von Käfersammlungen. 9. verb. Aufl. 12. (IV, 135 S. mit 54 color. Abbild. auf 5 Taf.) Ebendas. 888. geb. * 1 —

—— Schmetterlingsbuch. Eine Anleitung zur Kenntnis der Schmetterlinge und Raupen, welche in Deutschland vorkommen, nebst einer Anweisung, Schmetterlings- und Raupensammlungen zweckmäßig anzulegen. 11. Aufl. 12. (VIII, 143 S. mit 34 color. Abbild. auf 6 Taf.) Ebendas. 886. geb. * 1 —

—— die Schmetterlinge. Eine Anleitung zur Kenntnis der Schmetterlinge und Raupen, welche in Deutschland vorkommen, wie auch Schmetterlings- und Raupensammlungen zweckmäßig anzulegen. 12. Aufl. 12. (VIII, 144 S. mit 31 color. Abbild. und 6 Taf.) Ebendas. 888. geb. * 1 —

Bernhardt, L., auf Umwegen. Roman. 8. (347 S.) Halle 886, Fricke's Verlag. * 3 —

Bernhardy, Gottfr., zur Erinnerung an sein Leben und Wirken, s. Volkmann, R.

Bernhaupt, Jos., Übungsbuch sammt Sprachlehre und Wörterbuch in fünf Sprachen zur Erlernung der Weltsprache Volapük des Hrn. Joh. Mart. Schleyer. gr. 8. (VII, 201 S.) Ueberlingen 886, Schoy. * 2 40

Bernheim's Telegraphist. Ersparniss beim Telegraphiren bis 60 %. Bewahrung des Geheimnisses Unbefugten gegenüber, selbst wenn sie im Besitz des „Telegraphist" sind. Ausg. A. 16. (36 S.) Basel 888, Bernheim. * — 80

Bernheim, H., die Suggestion und ihre Heilwirkung. Autoris. deutsche Ausg. von Sigm. Freud. gr. 8. (1. Hälfte. VIII, 175 S.) Wien 888, Deuticke. * 8 —

Bernhöft, F., die Inschrift von Gortyn, übers. von F. B. gr. 8. (38 S.) Stuttgart 886, Enke. * 1 60

Bernoulli's Vademecum des Mechanikers oder praktisches Handbuch für Mechaniker, Techniker, Gewerbsleute und techn. Lehranstalten, bearb. von Friedr. Antenheimer. 18. Aufl. 8. (XII, 512 S.) Stuttgart 888, Cotta'sche Buchh. geb. * 6 —

Bernoulli, Aug., Winkelried's That bei Sempach. Eine krit. Untersuchung. gr. 8. (40 S.) Basel 886, Detloff's Verlag. * 1 —

Bernoulli, J. J., römische Ikonographie. 2. Tl.: Die Bildnisse der röm. Kaiser und ihrer Angehörigen. I. Das Julisch-Claudische Kaiserhaus. Lex.-8. (XIV, 438 S. mit 35 Lichtdr.-Taf. und 59 eingedr. Illustr.) Stuttgart 886, Spemann. * 30 —

—— s. Zimmermann, R., Jac. Bernoulli als Logiker.

Berns, zu Ciceros Ansicht von der Geschichte. 4. (25 S.) Attendorn 880. (Leipzig, Fock.) * 1 —

Bernstein, A., Meudel Gibbor, s. Novellenschatz, neuer deutscher.

—— naturwissenschaftliche Volksbücher. Neue Folge. 22. Lfg. oder 10. [Schluß-]Thl., enthaltend: Die elektrische Eisenbahn, von H. Zwick. 8. (III, 68 S.) Berlin 886, Dümmler's Verlag. * — 60

1.—21. Lfg. oder 1.—9. Thl. Ebendas. 1880—84. *ℳ 12.60.

Bernstein, C., s. Abhandlungen, juristische.

Bernstein, Jul., über die Kräfte der lebenden Materie. gr. 4. (22 S.) Halle 888, Niemeyer. * 1 20

Bernstein, Leon, ein Beitrag zur Lehre von der puerperalen Involution des Uterus. Inaugural-Dissertation. gr. 8. (41 S. mit 1 Stat.) Dorpat 885, (Karow.) * 1 —

Bernstein, M., Coeur-Dame, s. Universal-Bibliothek Nr. 2424.

—— kleine Geschichten. 8. (162 S.) München 888, Bassermann'sche Verlagsh. *ℳ 2.—; geb. * 2 50

—— ein Kuß; Ritter Blaubart, s. Universal-Bibliothek Nr. 2234.

Bernstorff, Andr. Graf v., evangelisches Leben in Spanien. Reise-Bericht. gr. 8. (16 S.) Berlin 887, (Buchh. der Berliner Stadtmission.) — 20

Bernth, K., sogenannt Heinrich der Wepper, sämmtliche Gedichte. 4. sehr verm. Aufl. 12. (188 S.) Brüx 886, Kunz. * 1 20

Bernthsen, Aug., zur Frage nach der Constitution der Safranine und verwandter Farbstoffe. gr. 8. (12 S.) Heidelberg 886, C. Winter's Universitäts-Buchh. * — 40

Aus: Verhandlungen des naturhistorisch-medicinischen Vereins zu Heidelberg, besonders abgedruckt.

—— kurzes Lehrbuch der organischen Chemie. 8. (XV, 488 S.) Braunschweig 887, Vieweg und Sohn. * 8 —

—— Studien in der Methylenblaugruppe. gr. 8. (134 S.) Heidelberg 886, C. Winter's Universitäts-Buchh. * 4 40

Aus: Verhandlungen des naturhistorisch-medicinischen Vereins zu Heidelberg, besonders abgedruckt.

Berwardus-Kalender für die Diöcese Hildesheim auf das J. 1887. 1. Jahrg. 4. (45 S.) Hildesheim, Borgmeyer. * — 30

—— Hildesheimer, für das katholische deutsche Volk. 1888. 2. Jahrg. 4. (56 S. mit Illustr. und 1 Wandkalender.) Ebendas. * — 30

—— für die Diöcese Hildesheim auf das J. 1889. 3. Jahrg. 4. (59 S.) Ebendas. * — 30

Beroca. Organ des deutschen Zweiges des allgemeinen Bibelleſe-Bundes. Redact.: Jul. v. Gemmingen. 3.—5. Jahrg. 1885—1887. à Jahrg. 12 Nrn. (Bog.) 4. Gernsbach, Chriſtl. Kolportage-Verein. à Jahrg. * — 1 —

—— Organ des deutſchen Zweiges des allgemeinen Bibel-Bundes. Redact.: Jul. v. Gemmingen. 6. Jahrg. 1888. 12 Nrn. (Bog.) 4. Ebendaſ. ** — 1 —

Berquin, A., le Congé, s. Théâtre français.

Berryer, Erinnerungen an ihn, ſ. Janzé, Mme. la Bteſſe. A. de.

Berſch, J., der Carort Baden in Nieder-Oeſterreich. Seine Heilquellen und Umgebungen. Ein Führer für Fremde und Einheimiſche. 7. verb. Aufl. 12. (IV, 168 S. mit 1 Karte der Umgebung.) Baden b. Wien 888, Otto. * — 1 60

Berſch, Joſ., die Eſſig-Fabrikation. Eine Darſtellung der Eſſig-Fabrikation nach den älteren und neueren Verfahrungsweiſen der Schnell-Eſſig-Fabrikation, der Fabrikation von Holzeſſig, der Bereitung von Eiſeſſig und reiner Eſſigſäure aus Holzeſſig, ſowie der Fabrikation von Wein-, Treſtern-, Malz-, Biereſſig und der aromat. Eſſigſorten, nebſt der prakt. Prüfung des Eſſigs. Den neueren Anſchauungen gemäß leichtfaßl. geſchildert. 3. erweit. und verb. Aufl. 8. (VI, 296 S. mit 17 Abbild.) Wien 886, Hartleben. * — 3 —

—— Gährungs-Chemie für Praktiker. 5. (Schluß-)Thl. A. u. d. T.: Die Schnell-Eſſigfabrikation und die Fabrikation von Weineſſig. gr. 8. (X, 284 S. mit 50 in den Text gedr. Holzſchn.) Berlin 886, Parey. * — 8 —

1.—4. Thl. Ebendaſ. 1879—81. *ℳ 48.—.

Berſier, Eugène, Coligny vor den Religionskriegen. Vom Verf. autoriſ. deutſche Überſetzung. Mit einem Vorwort von A. Ebrard. gr. 8. (XX, 290 S.) Baſel 885, Riehm. * — 4 80

Berſu, Papp., die Gutturalen und ihre Verbindung mit v im Lateiniſchen. Ein Beitrag zur Orthographie und Lautlehre. Gekrönte Preisſchrift. gr. 8. (VI, 284 S.) Berlin 886, Weidmann'ſche Buchh. * — 5 —

Bert, Geo., Aphraat's des perſiſchen Weiſen Homilien, s. Texte und Untersuchungen zur Geschichte der altchriſtlichen Literatur.

Berthach, Rogers v., das arretirte Geſpenſt. Militär. Schwank in 2 Akten. 8. (16 S.) Berlin 885, Liebel. ** — — 50

—— daſſ. — 2. Aufl. 8. (16 S.) Ebendaſ. 887. * — — 75

Berthelé, A., Gedichte. 8. (221 S.) Leipzig 888, Reißner. * — 3 —

geb. * — 4 —

Bertelsmann, Karl, über die verſchiedenen Formen der Correlation in der Structur der Relativſätze des ältern Latein. Inaugural-Diſſertation. gr. 8. (56 S.) Jena 885, (Neuenhahn.) * — 1 —

Berthault, P. G., Attribute, s. Meister, alte.

Bertheau, E., die Bücher Esra, Nechemia und Ester, erklärt, s. Handbuch, kurzgefaſſtes exegetiſches, zum Alten Testament.

Bertheau, Friedr., Göthe und ſeine Beziehungen zur ſchweizeriſchen Baumwoll-Induſtrie, nebſt dem Nachweis, daß unter Frau Suſanna, der Fabrikantenfrau in Wilhelm Meiſters Wanderjahren, Frau Barbara Schulthess von Zürich zu verſtehen iſt. Dem Schweizer. Spinner-, Zwirner- und Weber-Verein gewidmet. 4. (9 S.) Wetzikon 888. (Zürich, Meyer und Zeller.) * — — 50

—— die gegenwärtige Lage der ſchweizeriſchen Baumwoll-Spinnerei, nebſt Angabe der Mittel und Wege, wie dem Verfall derſelben entgegengewirkt werden kann. 4. (27 S.) (Ebendaſ.) 888. — 75

Berthelt, Aug., Naturlehre. Für Schulen und zum Selbſtunterrichte. 13. verm. und verb. Aufl. gr. 8. (126 S. mit vielen Abbild.) Leipzig 887, Klinkhardt. * — — 90

—— und K. Petermann, Rechenſchule. Methodiſch geordnete Aufgaben zum Tafelrechnen. Neue Bearbeitung. Ausg. A. in 8 Heften. Ebendaſ. * — 1 35

Berthelt, Aug., und K. Petermann, Rechenſchule ꝛc.

Inhalt:

Heft 1. Der Zahlenraum von 1—20. 95.—101. Aufl. (32 S.) 885—86. * 15 Pf.

" 2. Der Zahlenraum von 1—100. 96.—102. Aufl. (32 S.) 885—86. * 15 Pf.

" 3. Der Zahlenraum von 1—1000. 93.—99. Aufl. (32 S.) 885—86. * 15 Pf.

" 4. Unbegrenzter Zahlenraum. 93.—98. Aufl. (32 S.) 885—86. * 15 Pf.

" 5. Fortſetzung des unbegrenzten Zahlenraumes. 68.—74. Aufl. (32 S.) 885—86. * 15 Pf.

" 6. Bruchrechnung. 64.—69. Aufl. (32 S.) 885—87. * 15 Pf.

" 7. Regeldetri mit Brüchen. Zinsrechnung. Prozentrechnung. Geſellſchaftsrechnung. 27.—31. Aufl. (32 S.) 885—86. * 15 Pf.

" 8. Die bürgerlichen Rechnungsarten mit zuſammengeſetzten Verhältniſſen. 22.—26. Aufl. (32 S.) 886. * 20 Pf.

(6.—8. Heft ſind in der neuen Bearbeitung von A. Berthelt allein herausgegeben. — Rechenſchule. Methodiſch geordnete Aufgaben zum Kopfrechnen, ſ. Berthelt, Jäkel, Petermann und Thomas.)

—— —— daſſ. — Facitbuch zum 6.—8. Heft. 3. Aufl. gr. 8. (64 S.) Leipzig 888, Klinkhardt. * — — 80

—— —— Aufgaben zum Tafelrechnen. Ausg. B. in 4 Heften. Für die Volksſchule bearb. 8. Ebendaſ. * — — 70

Inhalt:

Heft 1. Zahlenraum von 1—10, von 1—20, von 1—100. 12.—15. Aufl. (32 S.) 886—88. * 15 Pf.

" 2. Zahlenraum von 1—1000. — Der unbegrenzte Zahlenraum. 1. Abtl. 13.—15. Aufl. (36 S.) 886—88. * 15 Pf.

" 3. Der unbegrenzte Zahlenraum. 2. Abtl. — Bruchrechnung. — Dezimalbruchrechnung. 10.—12. Aufl. (40 S.) 885—87. * 15 Pf.

" 4. Regel de tri in der Anwendung auf die wichtigſten bürgerlichen Rechnungsarten. 7. und 8. Aufl. (56 S.) 886. * 25 Pf.

—— —— daſſ. — Facitbuch mit methodiſchen Andeutungen zu Heft 1 und 2. 8. (52 S.) Ebendaſ. 885. * — — 60

—— —— daſſ. — Facitbuch mit methodiſchen Andeutungen zu Heft 3 und 4. 8. (79 S.) Ebendaſ. 885. * — — 80

—— 3. Jäkel und K. Petermann, größeres Handbuch für Schüler zum Gebrauche bei dem Unterrichte in Bürgerſchulen und höheren Unterrichtsanſtalten. 15. verm. und weſentlich verb. und 16. neu durchgeſ. und durch Zuſätze erweit. Aufl. gr. 8. (IV, 220 S.) Leipzig 885,88, Klinkhardt. * — 1 —

geb. ** — 1 80

—— —— —— und L. Thomas, bibliſche Geſchichten mit Bildern. Mit den Worten der heil. Schrift erzählt und mit Bibelſprüchen verſehen. 11.—13. Aufl. 8. (IV, 244 S. mit 104 Illuſtr. nach Orig.-Zeichnungen von Emil Sachße.) Ebendaſ. 886—88. *ℳ 1.; geb. * — 1 25

—— —— —— —— daſſ. — Ausg. ohne Bilder. 15. und 16. Aufl. 8. (IV, 188 S.) Ebendaſ. 886,88. * — — 60

geb. * — — 80

—— —— —— —— daſſ. — für Mittel- und Unterklaſſen deutſcher Volksſchulen. 28.—30. Aufl. 8. (127 S.) Ebendaſ. 886—88. * 35 Pf.; geb. * — — 50

—— —— —— —— Lebensbilder I—III. 8. Ebendaſ. **ℳ 2.15.; geb. ** — 3 —

I. Leſe- und Schreib-Fibel für Elementarklaſſen. Nach der analytiſch-ſynthet. Leſemethode. 70.—72. Aufl. (96 S. mit Illuſtr.) 885—87. * 35 Pf.; geb. ** 50 Pf.

II. Leſebuch für Mittelklaſſen deutſcher Volksſchulen. Nach dem Anſchauungsunterrichte von Denzel geordnet. 64.—68. Aufl. (XVIII, 246 S.) 884—85. * 60 Pf.; geb. ** 90 Pf.

III. Leſebuch für Oberklaſſen deutſcher Volksſchulen. Preisgekrönt auf den Weltausſtellungen zu Paris 1867 und Wien 1873. 39.—41. Aufl. (X, 446, 8 S.) 885—87. *ℳ 1.20.; geb. *ℳ 1.60.

IV. Ebendaſ. 1875. *ℳ 4.—.

—— —— —— —— erſtes Leſebuch nach der Schreibleſemethode. 21. und 22. Aufl. 8. (80 S.) Ebendaſ. 886,88. * — — 35

geb. * — — 50

—— —— —— —— Rechenſchule. Methodiſch geordnete Aufgaben zum Kopfrechnen. 2 Tle. gr. 8. Ebendaſ. à Tl. *ℳ 1.50. * — 3 —

Inhalt:

Tl. 1. Die Anfangsgründe bis zur Regeldetri ohne Brüche. 6. Aufl. (IV, 138 S.) 885.

" 2. Die vier Grundrechnungsarten mit gewöhnlichen und Dezimalbrüchen. Die Regeldetri mit Brüchen. Die Zins-, Geſellſchafts-, Miſchungsrechnung u. ſ. w. 7. neubearb. Aufl. (183 S.) 886.

Berthelt, Aug., Petermann, Thomas, Baron, Junghanns und Schindler, die Muttersprache. Ausg. A. Lesebuch in 8 Tln. gr. 8. Leipzig, Klinkhardt. [1. Tl. Fibel. Nach der Normalwörtermethode bearb. 8.—11. Aufl. (100 S. mit Illustr) 885—88. * 35 Pf.; geb. * 53 Pf.; 2. Tl. 8.—10. Aufl. (XXIV, 120 S.) 885,86. * 50 Pf.; geb. * 80 Pf.; 3. Tl. 7. und 8. Aufl. (VI, 154 S.) 886,88. * 60 Pf.; geb. * 90 Pf.; 4. Tl. 6. und 7. Aufl. (VIII, 167 S.) 885,88. * 60 Pf.; geb. * 90 Pf.; 5. Tl. 5.—7. Aufl. (VIII, 196 S.) 885—88. * 60 Pf.; geb. * 90 Pf.; 6. Tl. 7. Aufl. (VIII, 192 S.) 887. * 60 Pf.; geb. * 90 Pf.; 7. Tl. 5. und 6. Aufl. (VIII, 208 S.) 885,87. * 70 Pf.; geb. *ℳ 1.; 8. Tl. 5. Aufl. (X, 310 S.) 887. *ℳ 1.10.; geb. *ℳ 1.45.] * 5 5
geb. * 7 38

—— —— —— —— —— —— dass. — Ausg. B. Lesebuch in 5 Tln. gr. 8. Ebendas. [1. Tl. Fibel. Nach der gemischten Schreiblesemethode bearb. 12.—15. Aufl. (100 S. mit eingedr. Holzschn.) 886—88. * 35 Pf.; geb. * 53 Pf.; 2. Tl. 6. und 7. Aufl. (VII, 112 S.) 887,88. * 40 Pf.; geb. * 70 Pf.; 3. Tl. 5.—7. Aufl. (VIII, 200 S.) 886—88. * 60 Pf.; geb. * 90 Pf.; 4. Tl. 6.—8. Aufl. (VIII, 288 S.) 886—88. *ℳ 1.—; geb. *ℳ 1.35.; 5. Tl. 5. und 6. Aufl. (VIII, 320 S.) 886,88. *ℳ 1.10.; geb. *ℳ 1.45.] * 3 45
geb. * 4 98

—— —— —— —— —— —— dass. — Ausg. C. Lesebuch in 3 Tln. gr. 8. Ebendas. [1. Tl. Fibel zu sämmtlichen Ausgaben der „Muttersprache", s. Ausg. A. und B. * 35 Pf.; geb. * 53 Pf.; 2. Tl. 9.—12. Aufl. (VIII, 248 S.) 885—88. * 80 Pf.; geb. *ℳ 1.10.; 3. Tl. Für Oberklassen. 1. Abtl. 9. Aufl. (VIII, S. 1—208) 887. * 65 Pf.; geb. * 95 Pf.; mit Anhang (36 S.) 10 Pf. mehr; 3. Tl. 2. Abtl. 7. und 8. Aufl. (VIII, S. 209—432.) 886,87. * 65 Pf.; geb. * 95 Pf.; mit Anhang (36 S.) 10 Pf. mehr; 3. Tl. compl. 9. und 10. Aufl. (VIII, 432 S.) 887,88. *ℳ 1.30.; geb. *ℳ 1.70.; mit Anhang (36 S.) 10 Pf. mehr.]
1.—3. Tl. mit Anhang *ℳ .55.; geb. * 3 43

Berthier, Alexander, Fürst v. Neufchatel und Wagram. gr. 8. (18 S.) Bamberg 887, Hübscher. * — 40

Bertho, E., das deutsche Reichsgesetz wegen Erhebung der Brausteuer vom 31. Mai 1872 mit den Ausführungsvorschriften und späteren Beschlüssen des Bundesraths, Ministerial-Verfügungen und den Entscheidungen der höchsten Gerichte. Text-Ausg. mit Anmerkungen und Registern. 16. (IX, 196 S.) Berlin 885, Guttentag. cart. * 1 60

Berthold, Carl, Rede, gehalten bei der am 8. Jänner 1888 in den Schier haus-Lokalitäten vom katholischen Gesellenvereine veranstalteten Fest-Feier aus Anlass des goldenen Priester-Jubiläums Sr. Heil. Papst Leo XIII. gr. 8. (16 S.) Bielitz 888, Beigel. * — 40

Berthold, E., das künstliche Trommelfell und die Verwendbarkeit der Schalenhaut des Hühnereies zur Myringoplastik. Nach einem am 4. Jan. 1886 in dem Vereine für wissenschaftl. Heilkunde in Königsberg gehaltenen Vortrage. gr. 8. (26 S.) Wiesbaden 886, Bergmann. * — 80

Berthold, G. (I.), die Entwickelung der deutschen Arbeiterkolonien, s. Schriften des deutschen Vereins für Armenpflege und Wohlthätigkeit.

Berthold, G. (II.), Studien über Protoplasmamechanik. gr. 8. (XII, 336 S. mit 7 Taf.) Leipzig 886, Felix. * 14 —

Berthold, L., die Temperamente und ihre pädagogische Behandlung, s. Sammelmappe, pädagogische, Heft 110.

—— und H. Reinecke, Berliner Lesebuch. 3 Tle. gr. 8. Berlin 887, Oehmigke's Verlag. [1. Tl. (X, 275 S.) geb. *ℳ 1.25.; 2. Tl. (VIII, 283 S.) geb. *ℳ 1.25.; 3. Tl. (X, 566 S.) geb. *ℳ 2.—.] * 4 50

Berthold, Thdr., lose Blätter aus dem Münsterlande und von der Nordsee. 8. (184 S. mit Illustr.) Einsiedeln 885, Benziger und Comp. cart. ℳ 2.—.; geb. 2 80

Berthold, Thdr., Dona nobis pacem, s. Familien-Bibliothek.

—— Jugend-Erinnerungen einer alten Frau, s. Familienfreund.

—— Soldatenleben im Felde, s. Familien-Bibliothek.

Bertholet, F., livre de lecture à l'usage des classes inférieures du collège de Bâle. 5e édit., revue et augmentée. 8. (VII, 236 S.) Basel 885, Georg's Verlag. geb. * 1 60

Bertin, R., die Lehre von der Interpunktion oder Zeichensetzung mit erläuternden Beispielen aus deutschen Dichtern und Denkern. 2. erweit. und verb. Aufl. gr. 8. (16 S.) Minden 886, Bruns. * — 25

Bertkau, Ph., s. Bericht über die wissenschaftlichen Leistungen im Gebiete der Entomologie. — Zeitschrift, deutsche entomologische.

Bertling, A., am Sarge und Grabe Kaiser Friedrichs. Predigten, am 18. und 25. Juni 1888 gehalten. gr. 8. (25 S.) Danzig 888, Kasemann. ** — 50

Bertling, Agathe. Ein Lebensbild. Aus Erinnerungen und Briefen zusammengestellt. Eine Weihnachtsgabe für die deutsche Frauenwelt. gr. 8. (VII, 135 S. mit Lichtdr.-Portr.) Gotha 885, F. A. Perthes. *ℳ 2.—; geb. * 3 —

Bertling, O., die Erkennbarkeit Gottes. Grundlinien einer philosoph. Apologie des christl. Glaubens. gr. 8. (III, 90 S.) Leipzig 885, Hinrichs' Verlag. * 1 80

Bertog sen., der Obstbau mit Sortenverzeichniss für Mittel- und Norddeutschland. In fünf Vorträgen, gehalten im Magdeburger Gartenbau-Verein. gr. 8. (69 S.) Magdeburg 885, Rathke. cart. * 2 —

Bertouch, Ernst v., kurzgefasste Geschichte der geistlichen Genossenschaften und der daraus hervorgegangenen Ritterorden, „den Orden zur Ehre, den Laien zur Lehre". gr. 8. (XVIII, 207 S.) Wiesbaden 888, Bechtold und Comp. * 3 60
geb. **ℳ 4.80.; auf Schreibpap., geb. 5 —

Bertram, A., zur Weichsel-Nogat-Regulirung. gr. 8. (36 S.) Elbing 886, Meißner. * — 80

Bertram, Phil., die Nassauische Gemeindegesetzgebung. gr. 8. (287 S.) Wiesbaden 887, Limbarth. geb. * 4 —

Bertram, Rich., Gesundheits-Kompass. Ein Lehrbüchlein für jedes Menschenkind, dem seine Gesundheit lieb und werth ist, mit besond. Berücksicht. des Arbeiterstandes. 16. (87 S.) Köln 888, Bachem. cart. * — 40

Bertram, W. (I.), Flora von Braunschweig. Verzeichniss der in der weiteren Umgegend von Braunschweig wildwachsenden und häufig cultivirten Gefässpflanzen, nebst Tabellen zum leichten und sichern Bestimmen derselben. Mit einem Anhang, enthaltend ein Verzeichniss der in den angrenzenden Gebieten wildwachsenden Pflanzen. 3. durch einen Nachtrag verm. Ausg. 8. (XII, 355 S.) Braunschweig 885, Vieweg und Sohn. * 3 —

—— Schulbotanik. Tabellen zum leichten Bestimmen der in Norddeutschland häufig wildwachsenden und angebauten Pflanzen mit besond. Berücksicht. der Ziergewächse und der wichtigsten ausländ. Kulturpflanzen, nebst den Grundzügen der allgemeinen Botanik. 3. Aufl. gr. 8. (VII, 180 S. mit 200 in den Text eingedr. Abbild.) Braunschweig 888, Bruhn's Verlag. * 1 80
geb. * 1 60

Bertram, W. (II.), questionnaire grammatical. Les règles renfermées dans la grammaire de Ploetz rédigées par demandes et par réponses. gr. 8. (VIII, 203 S.) Bremen 886, Heinsius. * 1 60

—— biographical sketches, s. Authors, English.

—— treasures of memory, s. Rauch's English readings.

—— grammatisches und stilistisches Übungsbuch für den Unterricht in der französischen Sprache. Im Anschluss an

die Schulgrammatik von C. Plötz bearb. 1. und 2. Heft. 6. verb. Aufl. gr. 8. Bremen 888, Heinsius. * 2 80

Inhalt:

Heft 1: Übungen über die Lehrsätze 1–23. (IV, 178 S.) 888. *1.40

Heft 2: Übungen über die Lehrsätze 24–37. (IV, 244 S.) 888. *1.60

Heft 1 u. 2 Abdruck 1881 *1.40

Bertram, W. (II.), grammatisches und stilistisches Übungsbuch für den Unterricht in der französischen Sprache. Im Anschluss an die Schulgrammatik von C. Plötz bearb. Corrigé des thèmes du I.–III. cahier. gr. 8. Ebendas. [I. (II) 8.) 888. *M 2.40; II (180 S.) 885. *M 2.40.; III., rédigé sur le texte de la 4e cahier (114 S.) 885. *M 2.80.] * 7 60

Bertsch, K., die Praxis der Weinbereitung. Handbuch für Weinproducenten, Kellermeister und Weinhändler. 8. (XVI, 779 S. mit 1 Abbild.) Berlin 888, Parey. geb. * 20 —

Bertsch, Ludw. [W. v. Hanstein], um die Krone. Drama in 5 Aufzügen. 8. (97 S.) Berlin 885, (C. F. Conrad.) * 1 60

Berufsgenossenschaft, die. Organ der deutschen Berufsgenossenschaften. Hrsg. von Otto Wenzel und Leop. Hirschberg. 1. Jahrg. 1888. 24 Nrn. (Bog.) gr. 4. Berlin, Heymanns Verlag. * 12 —

— dass. Organ für die deutschen Berufsgenossenschaften, unter Mitwirkung von Alten, C. Landmann, Leyde, Max Schlesinger, Simons (früh. von Otto Wenzel. 2. Jahrg. 1887. 24 Nrn. gr. 4. (IV, 270 S.) Berlin, C. Heymanns Verlag. * 8 —

— dass. Organ für die deutschen Berufsgenossenschaften im Auftrage und unter Mitwirkung des ständ. Redaktions-Ausschusses redig. von Otto Wenzel. 3. Jahrg. 1888. 24 Nrn. (à Nr. 2 Bog.) gr. 4. Ebendas. * 12 —

— die hannoversche landwirthschaftliche. Textausg. des Statuts und der gesetzl. Bestimmungen, nebst kurzer Einleitung und einem Sachregister. Hrsg. von einem höheren Verwaltungsbeamten der Provinz Hannover. gr. 8. (VI, 104 S.) Hannover 888, Hahn'sche Buchh. cart. in Leinw. * 1 —

Berwerth, Fritz, das Meteor vom 21. April 1887. Lex.-8. (VII S.) Wien 887, Holder. * 1 —

— dritter Nephritfund in Steiermark. Lex.-8. (4 S.) Ebendas. 888. * — 40

Vorstehende zwei Schriften sind aus: Annalen des k. k. naturhistorischen Hofmuseums, besonders abgedruckt.

Besant, W., children of Gibeon, the inner house, } s. Collection of British Authors.

— das Leben und Wirken Edward Henry Palmers, ehemal. Professor des Arabischen an der Universität Cambridge und Fellow von St. Johns College. Deutsch bearb. von M. Heusler. gr. 8. (VII, 190 S.) Gotha 886, F. A. Perthes. * 4 —

— Dorothy Paulus, Katharina Regina, the world went very well then, } s. Collection of British Authors.

— die gute alte Zeit, s. Collection Spemann.

Beschlüsse des Bundesrathes vom 12. Juli 1888 betr. die [illegible] Ausführungsbestimmungen zum Branntweinsteuergesetz. A. Ermittelung des Alkoholgehalts des zur steuerl. Abfertigung gelangenden Branntweins. B. Anderweite Regelung der Branntweinsteuer-Berechtigungsscheine. C. Export-Bonifikation bei der Ausfuhr von Branntweinfabrikaten. 4. (28 S.) [illegible] 888, C. Heymann's Verlag. * 1 —

— Conferenzen zu München am 22.—24. Septbr. [illegible] und Dresden am 20. und 21. Septbr. 1886 über einheitliche Untersuchungs-Methoden bei der Prüfung von Bau-Construktions-Materialien auf ihre mechanischen Eigenschaften, zusammengestellt im Auftrage der Dresdener Conferenz von der Redactions-Commission: J. Bauschinger, G. Ebermayer, Hartig und L. Tetmajer. gr. 8. (IV, 50 S.) München 887, Th. Ackermann's Verlag. * — 50

Beschlüsse, die, der Freien Vereinigung katholischer Socialpolitiker über die Sonntagsheiligung, die internationale Arbeitsschutzgesetzgebung und den Versicherungszwang mit Erläuterungen hrsg. von einem deutschen Mitgliede der Freien Vereinigung kathol. Socialpolitiker. gr. 8. (34 S.) Frankfurt a. M. 895, Foesser Nachf. * — 50

— die, der im Septbr. 1886 gehaltenen General-Synode der evangelisch-lutherischen Kirche in Preußen, Baden und Waldeck. Amtl. Zusammenstellung. gr. 8. (VI, 62 S.) Breslau 887, (Dülfer.) * — 30

Beschorner, J. H., aus einer 50jährigen Anwaltspraxis. Erfahrungen und Rathschläge, aphoristisch zusammengestellt und seinen Berufsgenossen, insbesondere den jüngeren als ein Vermächtnis gewidmet. gr. 8. (47 S.) Dresden 885, Baensch. * 1 —

Beschreibung, kurze, der öffentlichen Anlagen für die Beleuchtung, Wasserversorgung und Entwässerung der Stadt Hamburg, sowie der seit dem J. 1883 in Ausführung begriffenen Bauten für den Anschluss Hamburgs an das deutsche Zollgebiet. Für die Theilnehmer der XXVII. Jahresversammlung des deutschen Vereins von Gas- und Wasserfachmännern in Hamburg unter Benutzung amtl. Quellen zusammengestellt von dem Ortsausschuss. Hamburg im Juni 1887. 4. (30 S. mit 17 Taf.) Hamburg 887, O. Meissner's Verlag. geb. * 6 —

— des französischen Armee-Gewehrs M./86. [System Lebel.] gr. 8. (20 S.) Hannover 888, Helwing'e Verlag. * — 40

— der Bekleidungs- und Ausrüstungs-Stücke der großherzogl. Mecklenburgischen, großherzogl. Hessischen und herzogl. Braunschweigischen Truppentheile. 4. Nachtrag. gr. 8. (1 Bl.) Berlin 886, Mittler und Sohn. ** — 5

Die Beschreibung und die ersten 3 Nachträge sind nicht in den Handel gekommen.

— der Bergreviere Siegen I, Siegen II, Burbach und Müsen. Bearb. im Auftrage des königl. Oberbergamts zu Bonn von den Bergräthen Thdr. Haudt, Geo. Gerlach, Friedr. Roth und Wilh. Schmidt. Nebst 1 Lagerstättenkarte und 8 Blättern mit Skizzen der interessanteren Erzlagerstätten. gr. 8. (IV, 280 S.) Bonn 887, Marcus. * 7 50

— der Pergamenischen Bildwerke. Hrsg. von der Generalverwaltung der königl. Museen. 7. Aufl. 8. (28 S.) Berlin 885, Spemann. ** — 10

— der Gipsabgüsse der in Olympia ausgegrabenen Bildwerke. Hrsg. von der Generalverwaltung der königl. Museen. 6. Abdr. 8. (27 S.) Ebendas. 885. * — 20

— des östlichen Theiles der Grafsch. Glatz [Landeck und Umgegend], nebst Touren und Ausflügen. Neuester Führer für Fremde und Touristen, hrsg. von der Landecker Section des Glatzer Gebirgsvereins. 2. verm. und verb. Aufl. 8. (IV, 125 S.) Landeck 885, Bernhard. * — 75

— der Harburg, nebst einem Nachtrage betr. die Anlagen zur Verschönerung daselbst. 8. (10 S.) Wernigerode 885, Angerstein. * — 50

— der Infanterie-Ausrüstung M/87. 8. (20 S. mit 2 Taf. in Lichtdr.) Berlin 887, Mittler und Sohn. ** — 25

cart. ** — 40

— der Construction des Potsdamer Kachel-Ofens. Für Baumeister, Töpfer und Bauherren. gr. 8. (6 S. mit 1 Taf.) Potsdam 884, Döring. * — 50

— der antiken Münzen der königl. Museen zu Berlin. 1. Bd.: Taurische Chersonesus, Sarmatien, Dacien, Pannonien, Moesien, Thracien, thracische Könige (von A. v. Sallet). 8. (VIII, 357 S. mit 8 Lichtdr.-Taf. und 63 Zinkdr.) Berlin 888, Spemann. geb. ** 25 —

— der Oberämter: Aalen, Balingen, Besigheim, Biberach, Blaubeuren, Brackenheim, Calw, Cannstatt, Crailsheim, Ehingen, Ellwangen, Eßlingen, Freudenstadt, Gaildorf, Geislingen, Gerabronn, Gmünd, Göppingen, Hall, Heidenheim, Heilbronn, Kirchheim, Künzelsau, Laupheim, Leonberg, Leutkirch, Ludwigs-

burg, Marbach, Maulbronn, Mergentheim, Münsingen, Nagold, Neckarsulm, Neresheim, Neuenbürg, Oberndorf, Oehringen, Ravensburg, Reutlingen, Riedlingen, Rottenburg, Rottweil, Sanlgau, Schorndorf, Stuttgart-Amt, Tettnang, Tübingen, Tuttlingen, Ulm, Urach, Vaihingen, Waldsee, Wangen, Weinsberg, Welzheim. Hrsg. vom k. statistisch-topogr. Bureau. gr. 8. (à Heft ca. 16 S. mit je 1 Kärtchen und Ansichten.) Stuttgart 885,86, Kohlhammer. à Heft * 40 Pf. * 22 —

Beschreibung der Oberämter: Backnang, Böblingen, Herrenberg, Horb, Nürtingen, Spaichingen, Sulz, Waiblingen. Hrsg. vom k. statistisch-topogr. Bureau. gr. 8. (à Heft ca. 16 S. mit je 1 Kärtchen und Ansichten.) Ebendas. 885,86. à Heft * 30 Pf. * 2 40

Vorstehende 43 Schriften sind aus: Das Königreich Württemberg, besonders abgedruckt.

—— des Oberamts Ellwangen. Hrsg. vom k. statistisch-topogr. Bureau. gr. 8. (XXIV, 883 S. mit 1 lithogr. Titelbild, Textbildern und 1 lithogr. Karte des Oberamts.) Ebendas. 886. * 7 —

—— des Oberamts Riedlingen für Schüler. Hrsg. von den beiden Schulinspektoraten des Bezirks. 8. (8 S. mit 1 Karte.) Riedlingen 887, Ulrich'sche Buchh. * — 20

—— specielle, der Orden aller europäischen und nichteuropäischen Regenten und Staaten. Suppl.-Heft. 4. (III, 18 S.) Leipzig 887, Ruhl. * 1 —

Hauptwerk. Ebendas. 1884. *ℳ 2.50.

—— der in der Reichs-Telegraphenverwaltung gebräuchlichen Apparate. gr. 4. (159 S. nebst einem Hefte Fig.-Taf.) Berlin 888, v. Decker's Verlag. * 10 —

—— des Schlosses und der Stadt Stolpen nebst geschichtlichem Umriß. 8. (32 S.) Neustadt i. S. 888, Mißbach. * — 30

—— des Stadtdirektionsbezirks Stuttgart. Hrsg. von dem k. statistisch-topogr. Bureau. Erweit. Sonderabdr. aus: „Das Königr. Württemberg". gr. 8. (74 S. mit den Holzschn.-Bildnissen des Königspaares, 1 Kärtchen und 2 Ansichten.) Stuttgart 885, Kohlhammer. * — 80

—— der astronomischen Uhr in der St. Marienkirche zu Rostock. gr. 8. (16 S.) Rostock 885, (Stiller'sche Hof- und Universitäts-Buchh.). * — 25

—— der Wandgemälde in der ägyptischen Abtheilung. Hrsg. von der General-Verwaltung der königl. Museen zu Berlin. 5. Aufl. 8. (IV, 40 S. mit 1 Plan.) Berlin 886, Spemann. ** — 30

Beseke, C., die feierliche Grundsteinlegung für die Schleusen-Anlage bei Holtenau zum Beginn der Arbeiten für die Herstellung des Nord-Ostsee-Kanals am 3. Juni 1887, Vormittags 10 Uhr. Ein Führer und Erinnerungsblatt, mit Situationszeichnungen und Ansichten. gr. 4. (20 S.) Kiel 887, (Lipsius und Tischer.) ** 1 —

Beseler, Geo., System des gemeinen deutschen Privatrechts. 2 Abthlgn. 4. verm. und verb. Aufl. gr. 8. (XIX, 1258 S.) Berlin 885, Weidmann'sche Buchh. * 20 —

Besetzung, die, der Subaltern- und Unterbeamtenstellen bei den Reichs- und Staatsbehörden mit Militäranwärtern. Bekanntmachungen ꝛc. der kgl. bayer. Staatsministerien. 1. Lfg. 8. (85 S.) Würzburg 886, Stahel'sche Buchh. — 75

Besobrasof, Marie, über Plotin's Glückseligkeitslehre. gr. 8. (39 S.) Leipzig 887, (Fock.) * 1 —

Besobrasoff, W., études sur l'économie nationale de la Russie. Région [centrale] industrielle de Moscou. Tome II. 1re et 2e partie. Lex.-8. (V, 314 S., Anhang VI, 381 S. mit Illustr.) St.-Pétersbourg 886. (Leipzig, Voss' Sortiment.) à partie *ℳ 4. * 8 —

Tom. I. Ebendas. 1883. *ℳ 5.20.

Besoldungstitel, die, des Reichshaushalts-Etats für die Civil-Verwaltungen. 8. (24 S.) Berlin 888, Moeser. * — 80

Besser, Johs., Vorschläge zur Reform der Lithographie. 8. (33 S.) Braunschweig 888, Bruhn's Verlag. * — 50

Besser, K. M., der Kosmos und die ewigen Ideen. 8. (VI, 104 S.) Heidelberg 887, Weiß' Verlag. * 1 50

Besser, W. v., aus dem Irrenhause. 3. und 4. Aufl. gr. 8. (30 S.) Berlin 884, R. Pohl. * — 60

Besser, W. Friedr., Predigten und Predigtauszüge. Aus Nachschriften gesammelt, mit einem kurzen Lebensabriß des sel. Verfassers. gr. 8. (IV, 200 S.) Breslau 885, Düfer. * 2 50

—— s. Lebensjahr, letztes.

Besserer, C., Gedächtnißpredigt, bei der Trauerfeier am 22. März 1888 für des hochsel. Kaisers und Königs Majestät Wilhelm I. gehalten. gr. 8. (8 S.) Wesel 888, Kühler. * — 20

Beßler, J. G., Blütenkalender für den Bienenzüchter. 8. (15 S.) Stuttgart 887, Kohlhammer. * — 20

Aus: Illustrirtes Lehrbuch der Bienenzucht, besonders abgedruckt.

—— Geschichte der Bienenzucht. Ein Beitrag zur Kulturgeschichte. Mit einem Gedenkblatt hervorragender Bienenfreunde (in Lichtdr.). gr. 8. (VI, 275 S.) [Ludwigsburg 886.] Ebendas. * 3 —

—— illustrirtes Lehrbuch der Bienenzucht. 8. (VIII, 213 S.) Ebendas. 887. * 1 —

cart. in Leinw. * 1 25

Besson's Leben, s. Lear, H. L. S.

Besta, Joh., deutsches Lese- und Bildungsbuch für katholische Schullehrer-Seminare. 4. verb. Aufl., bearb. von P. Wimmers und A. Weinstock. gr. 8. (XV, 671 S.) [Ober-Glogau 887.] Breslau, Handel. * 5 —

Beste, Paul, Gedächtnis-Predigt für den verewigten Pastor Moshagen, am Sonntag Misericordias domini in der St. Andreaskirche zu Braunschweig gehalten. 8. (13 S.) Braunschweig 885, Wollermann. ** — 25

Beste, Wilh., die bedeutendsten Kanzelredner der älteren lutherschen Kirche von Luther bis Spener, in Biographieen und einer Auswahl ihrer Predigten dargestellt. 3. Bd.: XVII. Jahrh. Von Arndt bis Spener. gr. 8. (VIII, 385 S.) Dresden 886, Dieckmann. * 4 50

1. und 2. Bd. [Leipzig 1856,58, G. Mayer.] Ebendas. *ℳ 6.—; *ℳ 5.—. Ermäßigter Preis für alle 3 Bde. *ℳ 10.—.

Bestimmung, die, von Normal-Profilen für die Elbe von der sächsisch-preussischen Grenze bis Geesthacht mit Rücksicht auf die für die Schifffahrt zu erfüllenden Anforderungen. Auf Grund der bis zum Aug. 1884 gewonnenen Beobachtungs-Resultate bearb. von der königl. Elbstrom-Bauverwaltung zu Magdeburg. Fol. (III, 124 S. mit Atlas, enthaltend 20 Taf. und 2 Uebersichtskarten.) Magdeburg 885, E. Baensch jun. cart. ** 18 —

Bestimmungen über die Aufnahme von Kleven in die königl. Militär-Rossarzt-Schule. gr. 8. (4 S.) Berlin 886, Mittler und Sohn. ** — 15

—— über die Aufnahmsprüfung für die protestantischen Pfarramts-Kandidaten. [Aus: Amtshandbuch für protestant. Geistliche ꝛc. 3. Bd.] 8. (S. 64—111.) Erlangen 888, (Blaesing.) cart. * 1 —

—— zur Ausführung des §. 27 des Gesetzes vom 17. Juni 1887, betr. die Fürsorge für die Wittwen und Waisen von Angehörigen des Reichsheeres und der kaiserl. Marine. 4. (6 S.) Berlin 887, Mittler und Sohn. * — 20

—— vorläufige, zur Ausführung der Reichs-Gesetze betr. die Besteuerung des Branntweins und betr. die Steuerfreiheit des Branntweins zu gewerblichen Zwecken. Erlassen vom Bundesrath am 27. Septbr. 1887. gr. 4. (IV, 154 S. mit Anlagen, Tabellen und lithogr. Zeichnungen.) Berlin 887, Heymanns Verlag. * 3 60

—— dass. — Anlagen C und D. 4. (22 S. mit eingedr. Fig. und 6 Taf.) Ebendas. 888. * 1 40

—— über die Befähigung von Bahnpolizeibeamten und Lokomotivführern. 7. Aufl. 8. (16 S.) Ebendas. 886. — 30

—— dass. — Durchgesehen im Reichs-Eisenbahn-Amt. 12. (19 S.) Berlin 886, Ernst und Korn. cart. ** — 30

Bestimmungen, amtliche, für die Konstruktion der Dachrinnen nebst Musterzeichnungen. Entworfen in der Abtheilung für Bauwesen im Königl. Preuß. Ministerium für öffentl. Arbeiten. Hrsg. von der Redact. der deutschen Klempner-Zeitung. 16. (8 S. mit 1 Taf.) Berlin 888, Patafi. * 1 —

—— über die Dienstverhältnisse und Dienstfunktionen des Feuerwerks- und Zeugpersonals bei den Werften und Artilleriedepots der kaiserl. Marine. [Auszug aus den Organisator. Bestimmungen für die kaiserl. Marine.] gr. 8. (32 S.) Berlin 885, Mittler und Sohn. * 1 —

—— zur Durchführung der Vorschrift für den ökonomisch-administrativen Dienst bei den Unterabtheilungen des k. k. Heeres. 4. (61 S.) Wien 887, Hof- und Staatsdruckerei. * — 60

—— über die zollsichere Einrichtung der Eisenbahnwagen im internationalen Verkehre. Kundmachung der Minister der Finanzen und des Handels vom 10. Febr. 1887, R.-G.-Bl. Nr. 12. Amtl. Ausg. gr. 8. (6 S.) Ebendas. 887. * — 10

—— der Felddienst-Ordnung. 1887. 1.—4. Aufl. Anhang zum Weißhun'schen Dienst-Unterricht des Infanterie-Gemeinen. 20. Jahrg. 8. (15 S.) Potsdam 887, Döring. * — 15

—— über die Form der Entwürfe für Central-Weichen- und Signal-Sicherungs-Apparate. Fol. (4 S. mit 22 Fig.) Berlin 886, Ernst und Korn. ** — 80

—— in Betreff der Forstdienstprüfungen. Königl. Verordnung vom 20. Oktbr. 1882. [Reg.-Bl. 1882, S. 312 ff.] 8. (8 S.) Tübingen 885, Fues. * — 40

—— über den Geschäftsbetrieb der im §. 35 Absatz 2 und 3 in der Reichsgewerbe-Ordnung verzeichneten Gewerbetreibenden. 4. (3 S.) Wiesbaden 885, Bechtold und Comp. — 25

Gesetzl. Formulare zur Buchführung solcher Geschäfte pro Buch — 60

—— gesetzliche, über die eingeschriebenen Hülfskassen. 8. (III, 30 S.) Frankenberg 884, Roßberg. — 30

—— die, der preußischen Justizverwaltung über Seelsorge, Unterricht und Lektüre in den Gerichtsgefängnissen und die Anweisung des Evangel. Oberkirchenrathes für Gerichtsgefängniß-Geistliche. Hrsg. für die Prov. Sachsen von dem leitenden Ausschuß der Gefängniß-Gesellschaft zu Halle a. S. gr. 8. (17 S.) Halle 888, (Fricke's Sortiment.) * — 25

—— betr. die Kommandirung bezw. Beurlaubung der im aktiven Militärdienst befindlichen Militäranwärter im Interesse ihrer Civilversorgung. 4. (4 S.) Berlin 885, Mittler und Sohn. * — 20

—— organisatorische, für die kaiserl. Marine. gr. 8. (VIII, 299 S.) Ebendas. 885. *ℳ 2.80.; geb. * 3 50

—— dass. — gr. 8. (VIII, 367 S.) Ebendas. 888. * 3 —
geb. ** 3 60

—— die gesetzlichen, über Naturalleistungen für das Heerwesen. Hrsg. auf Veranlassung des königl. preuß. Kriegsministeriums. Neue Bearbeitung. gr. 8. (III, 261 S.) Ebendas. 888. * 5 —
Aus: Die Militärgesetze des Deutschen Reichs, besonders abgedruckt.

—— über die Organisation der Oberfeuerwerkerschule vom 17. Aug. 1878. Nachtrag Nr. 2. gr. 8. (2 S.) Ebendas. 886. * — 7

—— für die Officiers-Aspiranten-Schulen zur Heranbildung von Officieren für den nicht activen Stand der k. k. Landwehr, nebst einem Auszug aus den Vorschriften, betr. die Organisation des Landsturms [§§. 16, 18 und 19], hinsichtlich Designirung von Civilpersonen für Officiersstellen im Landsturme. gr. 8. (IV, 63 S.) Wien 887, Hof- und Staatsdruckerei. * — 80

—— gesetzliche, über das Physikatsexamen. Königl. Verordnung, betr. die Prüfung für den ärztl. Staatsdienst oder für die öffentl. Anstellung als Gerichtswundarzt vom 17. Juli 1876 und vom 4. März 1878. gr. 8. (8. S.) Tübingen 885, Fues. * — 40

—— die gesetzlichen, über die ärztlichen Prüfungen für das Deutsche Reich. 8. (28 S.) Berlin 888, Hirschwald. * — 50

Bestimmungen, die für das Deutsche Reich geltenden, über die Prüfungen der Aerzte und Zahnärzte. 2. Ausg., vermehrt durch die Bekanntmachung, betr. die Ausdehnung der ärztl. Prüfung auf die Schutzpocken-Impfung, vom 25. April 1887. 8. (25 S.) Leipzig 888, Roßberg'sche Buchh. * — 40

—— gesetzliche, über die Prüfungen der Regiminalisten. Kgl. Verordnung., betr. die höheren Dienstprüfungen im Departement des Innern. Vom 7. Novbr. 1885. gr. 8. (13 S.) Tübingen 886, Fues. * — 40

—— über Sattel, Packung und Zäumung. Nach der Adjustirungs- und Ausrüstungs-Vorschrift für die k. k. Cavallerie. 12. (40 S.) Wien 887, Seidel und Sohn. * — 80

—— über das Schießen mit dem Revolver für die Fußtruppen. 16. (IV, 26 S. mit 1 lithogr. Taf.) Berlin 885, Mittler und Sohn. ** — 30

—— für die Ausbildung von Schiffsjungen in der kaiserl. Marine. Anlage zum Marineverordnungsblatt Nr. 8 f. 1886. Lex.-8. (48 S.) Ebendas. 886. * 1 —

—— über die Anwendung gleichmässiger Signaturen für topographische und geometrische Karten, Pläne und Risse. Laut Beschluss des Centraldirektoriums der Vermessungen im Preuss. Staate vom 20. Dezbr. 1879, mit Berücksicht. der durch die Beschlüsse vom 16. Dezbr. 1882 und 12. Dezbr. 1884 herbeigeführten Aenderungen. 2. Aufl. gr. 8. (17 S. mit 8 z. Thl. farb. Sint.). Berlin 885, v. Decker's Verlag. cart. ** 2 50

—— dass. — mit Berücksicht. der durch die Beschlüsse vom 16. Dezbr. 1882, 12. Dezbr. 1884, 15. Dezbr. 1886 und 21. Dezbr. 1887 herbeigeführten Abänderungen. 3. Aufl. gr. 8. (18 S. mit 8 Taf.) Ebendas. 888. cart. ** 2 50

—— allgemeine, betr. die Vergebung von Leistungen und Lieferungen, sowie allgemeine Vertragsbedingungen für die Ausführung von Hochbauten. 1. und 2. Aufl. 4. (20 S.) Berlin 885, C. Heymanns Verlag. * — 60
Aus: Eisenbahn-Verordnungsblatt, besonders abgedruckt.

—— gesetzliche, über den Verkehr mit Nahrungsmitteln, Feilhalten und Verkauf von Arzneimitteln, giftigen Farben, Petroleum, Sprengstoffen. Hrsg. von der Redact. des Reichs-Gesetzbuches. gr. 8. (16 S.) Berlin 887. Hamburg, Bruer und Comp. geb. * — 50

—— die gesetzlichen, über Wehrpflicht und Organisation des Reichsheeres. Hrsg. auf Veranlassung des königl. preuß. Kriegsministeriums. Neue Bearbeitung. gr. 8. (IV, 232 S.) Berlin 888, Mittler und Sohn. * 4 50
Aus: Die Militärgesetze des Deutschen Reichs, besonders abgedruckt.

—— über Zusammensetzung, Ergänzung und Beförderung rc. des Maschinen-Ingenieurkorps der kaiserl. Marine. [Auszug aus den Organisator. Bestimmungen für die kaiserl. Marine.] gr. 8. (4 S.) Berlin 885, C. Heymanns Verlag. — 15

—— dass. — des Torpedopersonals der kaiserl. Marine. gr. 8. (18 S.) Ebendas. 885. * — 55

Bestmann, H. J., Geschichte der christlichen Sitte. 2. Tl. 2. Lfg.: Die katholische Sitte der alten Kirche. gr. 8. (X, S. 129—711.) Nördlingen 885, Beck'sche Buchh. * 10 20
1. Tl. und 2. Tl. 1. Lfg. Ebendas. 1880. *ℳ 10.80.

—— die evangelischen Missionen und das deutsche Reich mit Beziehung auf die Verhandlung des Reichstags vom 28. Novbr. 1885. Vortrag, gehalten im academ. Missionsverein zu Leipzig. gr. 8. (16 S.) Leipzig 886, Dörffling und Franke. * — 40

—— das deutsche Volkslied. gr. 8. (V, 44 S.) Wöllu 888. (Leipzig, Buchh. des Vereinshauses.) * — 80

Bestuschew, A. A., s. Marlinski, A.

Besuch, ein, in Trakehnen im Sommer. Eine Reise-Erinnerung von P. A. H. 8. (III, 46 S. mit 1 Plan des Gestüts und einigen Abbild.) Stuttgart 885, Schickhardt und Ebner. * 1 —

Besuchungen des heil. Joseph, des Schutzpatrons der ganzen kathol. Kirche, für jeden Tag des Monats. Allen eifrigen Verehrern des großen Heiligen gewidmet von einer geistl. Tochter

der heil. Thereſia. 16. (126 S. mit Titelbild in Holzſchn.) Regensburg 885, Puſtet. — 30

Beszédes, Friedr., ungariſche Militär-Sprache. Ein Handbuch für den Vorgeſetzten im Verkehre mit den Untergebenen. 3. Aufl. 12. (V, 176 S.) Wien 886, Seidel und Sohn. ℔ 1 60

Beta, H., der Spieler, ſ. Bachem's Novellen-Sammlung.

Beta, Ottomar, die zweite Ehe. Stiefeltern und Stiefkinder. Eine Beleuchtung vom ſocialen und rechtl. Standpunkte für Alle, die es angeht. 8. (IV, 223 S.) Berlin 888, v. Decker's Verlag. ℔ℳ 2.80.; geb. ℔ℳ 3.50.; mit Goldſchn. * 4 —

—— die Kunſt, verheiratet, und doch glücklich zu ſein! Strategie und Taktik im Ehekriege. Nach „How to be happy though married" frei bearb. 1.—4. Tauſend. 8. (254 S.) Berlin 887, Steinitz. ℔ℳ 3.50.; geb. * 5 —

—— vor der Meute. Luſtſpiel in 3 Aufzügen. 8. (64 S.) Berlin 887, S. Fiſcher Verlag. * 1 —

—— Peregrine. Novelle. 8. (221 S.) München 886, Callwey. ℔ℳ 2.50.; geb. * 3 —

—— daſſ. — 2. Aufl. 8. (221 S.) Ebendaſ. 887. * 1 —

—— bei der Baronin v. Pletteubach. Roman aus dem Highlife. (204 S.) Ebendaſ. 888. ℔ℳ 2.50.; geb. * 3 —

Betbüchlein zum kleinen Katechismus Dr. Martin Luthers. Eine Gabe für Katechismuslehrer und Katechismusſchüler. 8. (IV, 42 S.) Rothenburg o. T. 887, Peter. ℔ — 35
cart. ℔ — 50

—— katholiſches. Eine Auswahl frommer Gebete aus den Schriften der Väter, der heil. Gertrudis und Mechtildis und aus den Meßbüchern der Kirche. 2. Aufl. 32. (137 S. mit 1 Holzſchn.) Augsburg 887, Litterar. Inſtitut von Dr. M. Huttler. * — 50
geb. * 1 —

Bete und arbeite, ſ. Spare und arbeite.

Beth Ha midrasch. Sammelſchrift. Beiträge zur rabbiniſch-talmud. Literatur und Altertumskunde. Im Verein mit namhaften jüd. Gelehrten hrsg. von M. J. Bardiczewsky. 1. Heft. (In hebr. Sprache.) gr. 8. (VIII, 112 S.) Krakau 888. (Wien, Lippe.) * 1 20

—— Talmud. Zeitſchrift für rabbin. Literatur und Geſchichte. Hrsg. von J. H. Weiss und M. Friedmann. 1.—5. Jahrg. 1880, 1882, 1884, 1886 und 1888. à Jahrg. 12 Lfgn. (à Lfg. 2 Bog.) gr. 8. Wien, Lippe. à Jahrg. * 7 —

Betham-Edwards, M., next of kin wanted, / the parting of the ways, } s. Collection of British Authors.

Bethe, Erich, quaestiones Diodoreae mythographae. Dissertatio inauguralis philologica. gr. 8. (106 S.) Göttingen 887, (Vandenhoeck und Ruprecht.) * 2 40

Betheiligung, die, des Bundes an der Hagelversicherung. Bericht an das Schweizer. Handels- und Landwirthſchaftsdepartement. 8. (42 S.) Bern 886, (Kaeser und Comp.) ℔ — 70

Bethge, A., die Hohenzollern-Anlagen Potsdams. Hiſtoriſch-gärtner. Skizzen. 8. (XXXII, 224 S.) Berlin 888, (Gebr. Radetzki.) geb. * 2 —

Bethge, Friedr., die pauliniſchen Reden der Apoſtelgeſchichte. Hiſtoriſch-grammat. und bibliſch-theolog. ausgelegt. gr. 8. (VI, 336 S.) Göttingen 887, Vandenhoeck und Ruprecht's Verlag. ℔ 6 —

Bethge, M., Choralbuch für gemiſchten Chor, ſowie für Klavier und Harmonium. Zum Gebrauche in Kirche, Schule und Haus nach den Tonſätzen des „Choralbuches für die Provinz Sachſen" eingerichtet und mit Genehmigung des königl. Konſiſtoriums zu Magdeburg hrsg. 8. (VIII, 132 S.) Wittenberg 887, Herrosé Verlag. ℔ℳ 1.—; geb. * 1 25

—— daſſ. — für gemiſchten Chor in Stimmheften. Zum Gebrauche in Kirche, Schule und Haus nach den Tonſätzen des „Choralbuch für die Provinz Sachſen" eingerichtet und mit Genehmigung des königl. Konſiſtoriums zu Magdeburg hrsg. 4 Hefte. 8. (à Heft 40 S.) Ebendaſ. 888.
à Heft * 35 Pf. * 1 40

Bethke, Herm., Ein-Familien-Häuser. Kleine Häuser zum Alleinbewohnen, für die prakt. Ausführung in kleineren Städten und in Vororten grösserer Städte entworfen und gezeichnet. 10 Lfgn. Fol. (à Lfg. 6 Chromolithogr.) Stuttgart 887,88, Wittwer's Verlag. à Lfg. ℔ 6 —
compl. in Mappe ℔ 60 —

—— städtische Geschäfts- und Wohnhäuser. Deutsche Renaissance-Façaden mit entsprechenden Grundrissen für prakt. Ausführung entworfen und gezeichnet. 10 Lfgn. Fol. (à Lfg. 4 farb. und 2 schwarze Stat.) Ebendas. 885,86.
à Lfg. ℔ℳ 6.—.; compl. in Mappe * 60 —

—— Holzbauten. Wohnhäuser, Villen und ähnliche Bauten aus Block-Ständer und Riegelwerk. Mit Benutzung altdeutscher und schweizer Motive für zeitgemässe Bedürfnisse entworfen und gezeichnet. 8.—10. Lfg. gr. Fol. (à Lfg. 5 Chromolithogr.) Ebendas. 885. à Lfg. ℔ℳ 6.—. * 18 —
1.—7. Lfg. Ebendas. 1881. ℔ℳ 42. —.; compl. in Mappe ℔ℳ 60.—.

—— Privat- und Gemeindebauten für Stadt und Land. Eine Sammlung leicht ausführbarer Häuser für Handwerker und Geschäftsleute, sowie Communalbauten aller Art. (In 20 Heften.) 1.—4. Heft. Fol. (à Heft 5 Bl.) Ebendaſ. 888.
à Heft *ℳ 3.—. * 12 —

Bethlehemskalender. Mecklenburg. Volksbuch auf die J. 1886—1889. Hrsg. von Johs. Krabbe. 27.—30. Jahrg. 8. (à Jahrg. ca. 180—190 S. mit 1 Titelbilde in Holzſchn. und vielen eingedr. Holzſchn.) Ludwigsluſt, (Hinſtorff'ſche Hofbuchh.)
à Jahrg. ** — 50

Betrachtungen, einige, über die Erziehung und Ausbildung des Infanteriſten. Von einem Infanterie-Offizier. gr. 8. (15 S.) Berlin 888, Eiſenſchmidt. * — 40

—— kavalleriſtiſch-reglementariſche. Von einem alten Kavalleriſten. gr. 8. (16 S. mit Fig.) Magdeburg 888, Faber'ſche Buchdruckerei. ** — 75

—— einige, über das Renneu-Reiten unſerer Herren-Reiter, nebſt ein tabellar. Zuſammenſtellung der Leiſtungen ſämmtl. Herren-Reiter von 1827 bis 1885 incl., von einem Freunde des Renn-Sports. 8. (93 S.) Berlin 886, (Kühl.) geb. * 3 80

—— über unſer mediciniſches Unterrichtswesen. gr. 8. (23 S.) Wien 886, Szelinski. * — 50

—— und Abhandlung, militäriſch-politiſche, über die Heeres-Dislocirung, das Mobiliſiren und Centraliſiren von einem älteren öſterreich. Offizier und loyalen Staatsbürger. gr. 8. (197 S.) Agram 886, (Hartmann's akadem. Buchh.) * 2 40

—— Gebete und Geſänge zum Gebrauche beim vierzigſtündigen Gebete. Hrsg. von Aug. Bröckelmann. 8. (80 S.) Warendorf 886, Schuell'ſche Buchh. * — 30

Betrachtungs- und Gebetbüchlein zur Verehrung und Nachfolge der ſieben heiligen Väter. 16. (IV, 186 S.) Innsbruck 888, Vereinsbuchhandlung. * — 48

Betriebs-Reglement der ersten k. k. Donau-Dampfschiffahrts-Gesellschaft vom J. 1876 und 1883. In Faulmann'scher Stenographie ausgeführt von Emil Kramsall. Photolithogr. gr. Fol. Wien 886, (Bermann und Altmann.) ** 1 20

—— für die Eiſenbahnen Deutſchlands. 9.—11. Aufl. 8. (92 S. mit 1 Formular.) Berlin 885—87, C. Heymanns Verlag. ℔ 1 —

—— daſſ. — Vom 11. Mai 1874. [Central-Blatt für das deutſche Reich.] In der durch die Beſchlüſſe des Bundesraths abgeänderten Faſſung. Nebſt Special-Beſtimmungen. 2. Aufl. 12. (VI, 112 S.) Berlin 885, Siemenroth und Worms. geb. * — 80

Bettelheim, Ant., Beaumarchais. Eine Biographie. gr. 8. (XII, 659 S. mit 1 rad. Portr.) Frankfurt a. M. 886, Literar. Anstalt. ℔ℳ 10.—; geb. ** 11 —

Bettex, Fr., das erſte Blatt der Bibel. (1. und 2. Abdr.) 8. (56 S.) Stuttgart 885,86, J. F. Steinkopf. * — 30
Aus: Christenbote, besonders abgedruckt

—— auf den Galeeren, ſ. Familienbibliothek, Calwer.

Betti, Enrico, Lehrbuch der Potentialtheorie und ihrer Anwendungen auf Electrostatik und Magnetismus. Autoris.

deutsche Ausg. Besorgt und mit Zusätzen, sowie einem Vorwort versehen von W. Frz. Meyer. gr. 8. (XV, 434 S.) Stuttgart 885, Kohlhammer. * 12 —

Bez, Friedr., das württembergische Verjährungsgesetz vom 6. Mai 1852. Erläut. von F. B. 8. (144 S.) Tübingen 888, Laupp'sche Buchh. cart * 2 60

Beuerarius, die Bürgermeister-Wahl, / —— über den Löffel barbiert, } s. Theater, kleines.

Beumelburg, M., landwirthschaftliche Buchhaltung. In leichtfaßl. Vorlagen an einem ganzjähr. Betrieb mit Eingangs- und Schlußinventar dargestellt. 8. (80 S.) Zürich 887, Orell, Füßli und Comp. Verlag. * 1 20

Beumer, Otto, der derzeitige Standpunkt der Schutzimpfungen. gr. 8. (X, 68 S.) Wiesbaden 887, Bergmann. * 2 —

Beumer, Ph. Jak., das Buch der Toaste. Ein unentbehrl. Ratgeber für Festordner und alle, welche Frohsinn und Heiterkeit bei vaterländ., Vereins- und Familienfesten ꝛc. erwecken und beleben wollen. 6. und 7. verb. und verm. Aufl. 12. (128 S.) Mülheim a. R. 887,88, Bagel. cart. 1 —

Beumer, W., die Berufswahl, s. Schriften des liberalen Schulvereins Rheinlands und Westfalens.

—— Erziehungsspiegel. Eine pädagog. Anthologie, allen Freunden der Erziehung, insbesondere den Müttern gewidmet. 4. Aufl. 8. (VII, 197 S.) Detmold 885, Meyer'sche Hofbuchh. geb. * 2 25

Beurle, Carl, Leitfaden des österreichischen Handels- und Gewerbe-Rechtes für den Gebrauch an Handelsmittelschulen und zum Selbstunterrichte. gr. 8. (VIII, 144 S.) Wien 886, Manz'sche Hof-Verlags- und Universitäts-Buchh. * 2 —

—— die Zollreinigung zwischen Oesterreich und Deutschland. Oeffentl. Vortrag, gehalten in der Zollversammlung des Deutschnationalen Vereines in Wien am 6. Mai 1885. 8. (24 S.) Wien 885, (Kubasta und Voigt.) * — 20

Aus: Unverfälschte deutsche Worte, besonders abgedruckt.

Beurteilungen von Jugend- und Volksschriften. Hrsg. vom Prüfungs-Ausschuß des Anhalt. Lehrervereins. 1.—3. Heft. gr. 8. (VII, 63; V, 51; VII, 68 S.) Zerbst 885—88, (Gast's Hofbuchh.) à Heft * 75 Heft. * 2 25

Beushausen, L., Beiträge zur Kenntniss des Oberharzer Spiriferensandsteins und seiner Fauna, s. Abhandlungen zur geologischen Specialkarte von Preussen und den Thüringischen Staaten.

Beust, Carl Frhr. v., Abadonna. Ein Schattenbild. 8. (83 S.) Bevey 887, Beuda. geb. mit Goldschn. * 4 —

—— bunte Blätter. Gedichte. 8. (162 S.) Ebendas. 887. geb. mit Goldschn. * 5 —

Beust, Fr., die pädagogische Schulreise. Lehrern, Eltern und seinen ehemal. Schülern gewidmet. gr. 8. (21 S.) Zürich 885, (Orell, Füssli und Comp. Verlag.) * 1 80

Aus: Praxis der schweizerischen Volks- und Mittelschule, besonders abgedruckt.

Beust, Friedr. Ferd. Graf v., aus drei Viertel-Jahrhunderten. Erinnerungen und Aufzeichnungen. 2 Bde. gr. 8. (XV, 462; VIII, 579 S.) Stuttgart 887, Cotta'sche Buchh. * 12 —

geb. * 15 —

Beutel, F., Repertorium der auf dem Gebiete des Bauwesens in Bayern bestehenden Gesetze, Verordnungen, Entscheidungen, Vorschriften ꝛc. mit kurzer Angabe des Inhalts und der Quellen der einzelnen Schriftstücke, unter besond. Berücksicht. des Straßen-, Brücken- und Wasserbauwesens. gr. 4. (IV, 52 S.) München 888, Literarisch-artist. Anstalt. * 2 40

Beuthner, Karl, auf der Heimatflur. [Früher: Aus der Bilderfibel der Natur.] Lieder, Fabeln, Legenden, Rätsel ꝛc. aus dem Naturleben für die Jugend. 3. umgearb. und verm. Aufl. 8. (VII, 140 S.) Braunschweig 888, Wollermann cart. * 1 50

geb. *ℳ 2.—.; mit Goldschn. * 2 25

Beutter, E., das württembergische Gesetz über die Gemeindeangehörigkeit vom 16. Juni 1886. Handausg. mit Erläuterungen und einem Anhang: Zusammenstellung der Vorschriften für Gemeindewahlen; nebst ausführl. Sachregister. gr. 8. (VIII, 140 S.) Stuttgart 886, Kohlhammer. * 2 40

geb. * 3 —

Bevölkerung, die bayerische, nach Berufs- und Erwerbsklassen. Ergebnisse der Volkszählung vom 1. Dezember 1871. 34. Heft der Beiträge zur Statistik des Königr. Bayern. Hrsg. vom Königl. statist. Bureau. 4. (467 S.) München 885, (Lindauer'sche Buchh.) * 4 —

Bevölkerungs- und Wohnungs-Aufnahme, die, vom 1. Decbr. 1880 in der Stadt Berlin. Im Auftrage der städt. Deputation für Statistik bearb. von Rich. Böckh. 2. Heft.: Tab. der 2. und 3. Abthl. Imp.-4. (IV, 110, 84 S.) Berlin 885, (Simion.) * 6 —

1. Heft. Ebendas. 1883. *ℳ 6.—.

Bewegung, die katholische, in unseren Tagen. Hrsg. von H. Rody. 18.—20. Jahrg. 1885—1887. à Jahrg. 20 Hefte. (à Heft 3 Bog.) gr. 8. Würzburg, Woerl. à Jahrg. * 8 —

—— dass. — Monatsschrift für kirchl. und kirchenpolit. Fragen, Wissenschaft und Kunst. Redact.: Joh. Praxmarer. Neue Folge. 1. Jahrg. Der ganzen Serie 21. Jahrg. 1888. 12 Hefte. (à Heft 4 Bog.) gr. 8. Ebendas. 6 —

—— die lettisch-nationale, und die kurländische Geistlichkeit. Eine unparteiische Stimme aus den Ostseeprovinzen. 8. (60 S.) Leipzig 886, Böhme. * — 60

Beweis, der, des Glaubens. Monatsschrift zur Begründung und Verteidigung der christl. Wahrheit für Gebildete. Unter redaktioneller Mitwirkung von O. Zöckler und A. F. Grau, sowie unter Mitwirkung von Behrmann, Christlieb, Cremer ꝛc. hrsg. von O. Andreä und C. Brachmann. Neue Folge. 6.—9. Bd. [Der ganzen Reihe 21.—24. Bd.] Jahrg. 1885—1888. à Jahrg. 12 Hefte. gr. 8. (à Heft ca. 64 S.) Gütersloh, Bertelsmann. à Jahrg. * 8 —

Beyda, Heinr. Friedr. Thdr., das Ausziehen der Wurzeln jeglichen Grades sowohl aus den positiven als auch den negativen Zahlen. gr. 8. (42 S.) Bonn 886. (Stuttgart, Metzler'sche Buchh.) * 1 20

—— das Newtonsche Gravitationsgesetz. Läßt sich der Fall der Körper oder die Schwere derselben aus einer Anziehungskraft des Erdkörpers erklären? gr. 8. (37 S.) (Ebendas.) 888. * 1 —

—— das Sein und das Werden. gr. 8. (III, 180 S.) (Ebendas.) 885. * 3 60

Beydemüller, Chrn., das rosafarbene Billet. Lustspiel in 1 Akt, frei nach A. Cornelius. 8. (37 S.) Frankfurt a. M. 885, (Gebr. Knauer.) * 1 —

Beyel, Chrn., Axonometrie und Perspektive, in systemat. Zusammenhange dargestellt. gr. 8. (V, 57 S. mit 9 Steint.) Stuttgart 887, Metzler's Verlag. * 2 40

Beyer, B., Viehseuchen-Gesetze. Reichs-Gesetze und preuß. Landes-Gesetze über die Abwehr und Unterdrückung von Viehseuchen, nebst den zur Ausführung derselben ergangenen Vorschriften und anderen das Veterinärwesen betr. Bestimmungen. Text-Ausg. mit Anmerkungen. 2. neubearb. Aufl. 8. (VIII, 360 S.) Berlin 886, Parey. geb. * 5 —

Beyer, C. (I.), Anastasia. Ein histor. Roman aus dem Mittelalter. 3 Thle. in 2 Bdn. 8. (202; 179; 218 S.) Leipzig 888, Böhme. *ℳ 6.75.; geb. ** 8 50

—— Pribislav. Histor. Roman aus der Zeit der letzten Freiheitskämpfe der mecklenburg. Wenden. 8. (364 S. mit 3 Lichtdr.) Ebendas. 888. *ℳ 4.50.; geb. * 5 50

Beyer, C. (II.), deutsche Poetik. Theoretisch-prakt. Handbuch der deutschen Dichtkunst. Nach den Anforderungen der Gegenwart. 2. Aufl. 5 Lfgn. oder 3 Bde. gr. 8. (V, XXII, 766; XIV, 576; XIII, 276 S.) Stuttgart 887, Göschen'sche Verlagsh. à Bd. *ℳ 3.—. * 9 —

Beyer, C. (II.), Friedrich Rückert. Ein Lebens- und Charakterbild für Haus und Schule. gr. 8. (XIII, 156 S. mit Portr.) Frankfurt a. M. 888, Sauerländer's Verlag. *ℳ 1.50.; geb. * 2 —

—— Friedrich Rückert und das Regentenhaus von S. Coburg-Gotha. Lex.-8. (61 S.) Stuttgart 886, Greiner und Pfeiffer. * 2 —

Beyer, Frz., das Lautsystem des Neufranzösischen. Mit einem Kapitel über Aussprachereform und Bemerkungen für die Unterrichtspraxis. gr. 8. (VIII, 104 S.) Cöthen 887, Schulze. * 2 —

—— französische Phonetik für Lehrer und Studierende. gr. 8. (XIV, 186 S.) Ebendas. 888. * 4 —

Beyer, H., die spontanen Bewegungen der Staubgefässe und Stempel. 8. (56 S.) Colberg 888, Warnke. * 1 —

Beyer, K., kurzgefaßte deutsche Grammatik für Schulen und Fortbildungs-Anstalten, s. Gerberding, W.

Beyer, Otto Wilh., die Naturwissenschaften in der Erziehungsschule. Nebst Vorschlägen für Schulreisen, Tierpflege, Schulgarten, Schulwerkstatt und Schullaboratorium. gr. 8. (VII, 205 S.) Leipzig 885, Reichardt Verlag. * 3 —

Beyerlen, A., Lehrkurs der Gabelsberger'schen Stenographie, für den praktischen Unterricht in Lehranstalten und Privatkreisen aufgestellt. 1. Thl.: Schreiblehre. 2. verb. Aufl. 8. (VIII, 81 S.) Stuttgart 888, Wittwer's Verlag. * 1 20

2. Thl. Ebendas. 1883. * 80 Pf.

Beyrodt, Ed., Stoffe für den Unterricht im Stil für Volksschulen und die unteren Klassen höherer Schulen. gr. 8. (VII, 196 S.) Berlin 885, Hertzberg's Buchh. * 1 50

geb. ** 1 90

Beyschlag, Willib., aus dem Leben eines Frühvollendeten, des evangelischen Pfarrers Franz Beyschlag. 6. Aufl. 8. (VIII, 476 S.) Halle 888, Strien Verlag. * 6 —

geb. * 7 —

—— der Brief des Jacobus, s. Mayer, H. A. W., kritisch exegetischer Kommentar über das Neue Testament.

—— die größere Freiheit der evangelischen Kirche nach römischem Muster. Ein Warnungswort an das protestant. Preußen. 1.—3. Aufl. gr. 8. (18 S.) Halle 886, Strien. — 30

Aus: Deutsch-evangel. Blätter, besonders abgedruckt.

—— der Friedensschluß zwischen Deutschland und Rom, s. Flugschriften des Evangelischen Bundes.

—— Gedächtnißpredigt auf weil. Se. Maj. Kaiser und König Friedrich, gehalten in dem feierl. Trauergottesdienst der Universität Halle-Wittenberg 1. Juli 1888. 8. (10 S.) Halle 888, Strien. — 15

—— Godofred. Ein Märchen fürs deutsche Haus. 8. (III, 61 S. mit dem Bildniß des Verf.) Ebendas. 888.

geb. mit Goldschn. * 2 50

—— das Leben Jesu. 2 Thle. gr. 8. Ebendas. * 18 —

Inhalt:

Thl. 1. Untersuchender Theil. 1. Aufl. (VII, 451 S.) 885; 2. Aufl. (XXXI, 464 S.) 887. *ℳ 9.—.

" 2. Darstellender Theil. 1. Aufl. 6 Lfgn. (495 S.) 885. à Lfg. *ℳ 1.50.; 2. Aufl. (508 S.) 886. *ℳ 9.—.

—— Luthers Hausstand in seiner reformatorischen Bedeutung. 12. (39 S.) Barmen 888, Klein. * — 50

—— das preußische Parität sprincip. Eine kirchenpolit. Zeitfrage. gr. 8. (53 S.) Halle 886, Strien. * — 60

—— die Reformation in Italien, s. Für die Feste und Freunde des Gustav-Adolf-Vereins.

—— die Religion und die moderne Gesellschaft. 8. (43 S.) Halle 887, Strien. * — 80

—— über echte und falsche Toleranz. Vortrag, gehalten auf der zweiten Generalversammlung des Evangel. Bundes Duisburg, 13. August 1888. 1.—3. Tausend. gr. 8. (15 S.) Ebendas. 888. — 30

—— zur Verständigung über den christlichen Vorsehungsglauben. 8. (VI, 114 S.) Ebendas. 888. * 1 60

Beyschlag, Willib., und Leuschner, Reden in der Erfurter Vor-Conferenz des Evangelischen Bundes, 5. Oktbr. 1886. gr. 8. (16 S.) Halle 888, Strien. — 15

Beyte, Friedr., quaestiones Apuleianae. Inaugural-Dissertation. gr. 8. (67 S.) Leipzig 888, (Fock.) * 1 50

Beyttenmiller, Thdr., Blumengewinde deutscher Lyrik. Eine Auslese neuerer Gedichte. 2. und 3. Aufl. 8. (VIII, 374 S. mit 25 Orig.-Illustr. von R. C. Kepler.) Stuttgart 885,88, Süddeutsches Verlags-Institut. geb. mit Goldschn. * 6 —

—— Sagenkranz. Eine Sammlung episch-lyr. Gedichte, ausgewählt von Th. B. Der Jugend und den Vereinen Deutschlands gewidmet. 8. (VIII, 403 S. mit 12 Orig.-Illustr. von W. Eißel.) Ebendas. 888. geb. mit Goldschn. * 6 —

—— Tempelhalle christlicher Lyrik. Eine Auslese religiöser Gedichte. 2. verb. und verm. Aufl. 8. (X, 392 S. mit 18 Illustr. in Lichtdr. und 4 Bildnissen.) Ebendas. 888.

geb. mit Goldschn. * 6 —

Bezaure, Gaston de, auf dem „Blauen" Flusse. Reise in das westl. China. Autoris. deutsche Uebersetzung von Th. Schwarz. 2. (Titel-)Ausg. gr. 8. (IV, 132 S. mit 5 Holzschn.-Illustr. und 1 Karte in Lithogr.) Leipzig 886, [Frohberg.] Baldamus. * 1 —

Bezecny, Ant., die Rechte der ausschließlich privilegirten Kaiser Ferdinands-Nordbahn. Eine eisenbahnrechtl. Studie. gr. 8. (VIII, 174 S.) Wien 887, Manz'sche Hof-Verlags- und Universitäts-Buchh. * 3 —

Beziehungen, die vertragsmässigen, zwischen dem Deutschen Reiche und dem Auslande auf dem Gebiete von Handel und Industrie. gr. 8. (15 S.) Berlin 886, (Walther und Apolant.) * 1 —

Aus: Export, besonders abgedruckt.

Bezold, Carl, die Schatzhöhle, syrisch und deutsch hrsg. 2. Tl. A. u. d. T.: Die Schatzhöhle nach dem syr. Texte der Handschriften zu Berlin, London und Rom, nebst einer arab. Version nach den Handschriften zu Rom, Paris und Oxford, hrsg. von C. B. gr. 8. (XX, 275 S.) Leipzig 888, Hinrichs'sche Buchh. ** 20 —

1. Thl. Ebendas. 1883. **ℳ 8.—

—— kurzgefasster Überblick über die babylonisch-assyrische Literatur, nebst einem chronolog. Excurs, zwei Registern und einem Index zu 1700 Thontaf. des British-Museum's. gr. 8. (XV, 396 S.) Leipzig 886, O. Schulze. * 12 —

Bezold, F. v., Geschichte der deutschen Reformation, s. Geschichte, allgemeine, in Einzeldarstellungen.

—— Kaiser Rudolf II. und die heilige Liga, s. Abhandlungen der historischen Classe der königl. bayerischen Akademie der Wissenschaften.

Bezold, Friedr., Erklärungsversuch zum Verhalten der Luft- und Knochenleitung beim Rinne'schen Versuch, mit einem Obductionsfall. Vortrag, gehalten in der VII. Versammlung süddeutscher und Schweizer Ohrenärzte in München. gr. 8. (16 S.) München 885, J. A. Finsterlin. * 1 —

Aus: Aerztlichen Intelligenzblatt, besonders abgedruckt.

—— Labyrinth-Necrose und Paralyse des Nervus facialis. gr. 8. (VII, 93 S. mit 1 Lichtdr.-Taf.) Wiesbaden 886, Bergmann. * 2 70

—— Schluntersuchungen über das kindliche Gehörorgan. gr. 8. (III, 94 S. mit 4 Curventaf. und 3 Holzschn.) Ebendas. 886. * 3 60

Bezold, G. v., die kirchliche Baukunst des Abendlandes, s. Dehio, G.

Bezzenberger, Adb., lettische Dialekt-Studien. gr. 8. (179 S.) Göttingen 885, Vandenhoeck und Ruprecht's Verlag. * 4 —

—— Dispositio imperfecti ad Optimum. 8. (32 S.) Königsberg 887, Hübner und Matz. * 1 20

Aus: Königsberger Studien, besonders abgedruckt.

—— die Kurische Nehrung und ihre Bewohner, s. Forschungen zur deutschen Landes- und Völkerkunde.

—— über die Sprache der preußischen Letten. 8. (III, 170 S.) Göttingen 888, Vandenhoeck und Ruprecht's Verlag. * 4 —

Bialler, C., Rechte und Pflichten des Gemeindeschuldners. 2. verb. Aufl. gr. 8. (94 S.) Berlin 896, (Conrad.) * 1 —

Bibel, die, oder die heil. Schrift des Alten und Neuen Testaments, nach der deutschen Uebersetzung M. Luthers, für Schule und Haus hrsg. von K. Boelker. 8. (800, 375 S. mit Karten.) Gera 888, Hofmann. ** 2 40

—— die, oder die ganze Heilige Schrift des Alten und Neuen Testaments, nach der deutschen Uebersetzung Dr. Martin Luthers. (Ausg. in Petitschrift.) 1022. Aufl. 8. (VIII, 916, 163, 308, 44 S.) Halle 888, v. Canstein'sche Bibel-Anstalt.
Auf Maschinenpap. ** 1 15
geb. in Calico **ℳ 1.90.; in Ganzleder ** 2 10
geb. in fein Ganzleder mit Luthers Portr. ** 2 40

—— dass. — 1000. Aufl. Auf Velinpap. mit Luthers Portr. 887. ** 2 40
geb. in Ganzleder mit Goldschn. **ℳ 5.25. ** 6 75
**ℳ 7.50.; *ℳ 8.—.; *ℳ 8.50. ** 9 50

—— dass. — 968. Aufl. Auf Velinpap. mit breiten Rändern und Luthers Portr. 886. ** 3 —
geb. in Ganzleder mit Goldschn. **ℳ 6.50. ** 8 —
**ℳ 9.—.; **ℳ 9.50.; **ℳ 10.—. ** 10 50

—— dass. — (Ausg. in Corpusschrift.) gr. 8. (VIII, 916, 163, 308, 44 S.) Ebendas.

—— dass. — 408. Aufl. Auf Maschinenpap. 887. ** 1 60
geb. in Ganzleder ** 3 —
geb. in fein Ganzleder mit Goldschn. **ℳ 3.—. ** 3 50
**ℳ 5.—.; **ℳ 8.25. ** 8 75

—— dass. — 393. Aufl. Auf Velinpap. mit Luthers Portr. 885. ** 3 —
geb. in Ganzleder mit Goldschn. **ℳ 6.40. ** 8 —
**ℳ 9.—. ** 10 —

—— dass. — 16. Aufl. (Ausg. mit großer Schrift.) gr. 4. (VIII, 1079, 312 S.) Ebendas. 887. Velinpap. ** 5 50
geb. in Ganzleder mit Goldschn. **ℳ 11.—. ** 20 —

—— dass. — Ausg. A. (Petitschrift.) 18. Abdruck. 8. (X, 1890 S. mit Luthers Portr.) Leipzig 884, Teubner. * 1 50

—— dass. — Ausg. D. (Corpusschrift; — Haus- und Kirchenbibel.) 3. Abdr. gr. 8. (X, 1890 S.) Ebendas. 887. * 6 80

—— dass. — Ster.-Ausg. 7. Aufl. gr. 8. (XVI, 1182, 366 S. mit 327 Holzschn.) Berlin 888, Hauptverein für christl. Erbauungsschriften. geb. in Leder ** 9 —

—— dass. — Mit 100 chromogr. Vollbildern nach deutschen, italien., span., holländ. und französ. Künstlern und einer Haus- und Familien-Chronik nach Konkurrenz-Entwürfen deutscher Ornamentiker und Kalligraphen. 1.—32. Lfg. Fol. (Sp. 1—736, mit Haus- und Familien-Chronik S. 1—24 und 24 Taf.) Bandsbeck 887,88, Seitz. à Lfg. ℳ 2.50. * 80 —

— — dass. — Im Charakter der Handschriften-Malerei des Mittelalters, geschmückt mit bunten Umrahmungen, Zierleisten und Initialen, bibl. Landschaften und einer großen Anzahl religiöser Bemälde in getreuen farb. Nachbildungen, unter Mitwirkung hervorragender Künstler und Kunstgelehrter hrsg. von Emil Frommel, Heinr. Steinhausen und Karl Lindemann-Frommel. (In ca. 60 Lfgn.) 1.—3. Lfg. Fol. (N. Test. S. 1—36 mit 1 Chromolithogr.) Berlin 888, Pasch. à Lfg. *ℳ 2. * 6 —

— — dass. — Dargestellt durch 216 chromolithogr. Reliefbilder. 3 Bde. qu. 4. (à Bd. 12 Taf. mit 12 Bl. Text.) Dresden 888, Schwager. cart. à Bd. *ℳ 3.—. * 6 —

—— die, das ist die ganze heilige Schrift des Alten und Neuen Testaments nach M. Luthers Uebersetzung. Mit Bildern der Meister christl. Kunst. Hrsg. von A. Pfleiderer. 1.—6. Lfg. gr. 4. (S. 1—96.) Stuttgart 888, Süddeutsches Verlags-Institut. à Lfg. * 50 Pf. * 3 —

—— die. Das ist: Sämmtliche Bücher der Heiligen Schrift des Alten und Neuen Testamentes. Nach der in Zürich kirchlich eingeführten Uebersetzung aufs Neue aus dem Grundtext berichtigt. Mit Genehmigung der Zürcher Synode. gr. 8. (IV, 948; 228; 292 S., Familienchronik 16 S. mit 1 Stahlst.) Zürich 882, Dépôt der evangel. Gesellschaft.
geb. *ℳ 2.70.; *ℳ 6.—.; *ℳ 7.80. und * 18 —

Bibel, goldene. Die heilige Schrift, illustrirt von den größten Meistern der Kunstepochen. Hrsg. von Alfr. v. Wurzbach. Das Neue Testament. 50 Stiche in unveränderl. Photogr.-Druck. Neue Ausg. in 25 Lfgn. Fol. (XVI, 50 Taf.) Stuttgart 887, Neff. à Lfg. *ℳ 1.—. * 25 —
geb. * 30 —

Evangel. und kathol. Ausg. zu gleichen Preisen.

—— s. Dächsel, K. A. — Familien-Bilderbibel. — Familien-Bibel, illustrirte. — Hausbibel, illustrirte. — Schrift, die heilige. — Wartburg-Bibel.

—— für Israeliten, s. Schrift, die heilige.

—— kleine Schul- und Hausbibel [für Israeliten], s. Auerbach, Jak.

Bibelblätter. Hrsg. von der Bibelgesellschaft zu Basel. Jahrg. 1885—87. à Jahrg. 4 Nrn. (Bog.) gr. 8. Basel, (Spittler.)
à Jahrg. ** — 40

—— dass. — Jahrg. 1888. 4 Nrn. (Bog.) gr. 8. (Ebendas.) — 60

Bibelforscher, der. Gemeinverständl. und unabhängige Monatsschrift zur Förderung der Erkenntnis Christi. Hrsg. von H. Alberts. 1. Jahrg. Septbr. 1888—Aug. 1889. 12 Hefte. gr. 8. (à Heft ca. 40 S.) Steglitz, Verlag des Bibelforscher. * 4 —
Einzelne Hefte * — 40

Bibelfrau, die, von St. Petersburg. Eine Weihnachtsgeschichte. Aus dem Französ. 12. (30 S. mit 1 Farbendr.-Bild.) Basel 887, Missionsbuchhandlung. * — 20

Bibelkunde für Volksschulen. 4. und 5. Aufl. 8. (32 S.) Herborn 885,88, Buchh. des Nassauischen Colportagevereins. * — 15

—— kleine, für Schule und Haus. gr. 16. (31 S.) Karlsruhe 887, Reiff. * — 15

Bibellesekalender, immerwährender, für die Mitglieder der freien Vereinigung zum täglichen Lesen der heiligen Schrift. 8. (7 S.) Emden 887, Gerhard. * — 5

Bibellesungen über die gegenwärtige Wahrheit, und Winke für Bibelarbeiter. 8. (64 S.) Basel 888, Internationale Traktat-Gesellschaft. — 45

Bibel-Sprüche. [Zieh-Bibel.] 128. (100 Bl.) Wurzen 888, Kiesler. In Carton * 1 —

—— 191, nach der Heilsordnung. 16. (32 S.) Gebweiler 885, Boltze. geb. * — 30

—— 200, zum Anhang des Nassauischen Landeskatechismus. Ausgewählt zum Gebrauch in den höheren Töchterschulen zu Wiesbaden. 8. (48 S.) Wiesbaden 888, Bechtold und Comp.
geb. — 60

—— zum Anhang des Nassauischen Landeskatechismus. 6. Aufl. 8. (32 S.) Dillenburg 887, Seel. * — 20

Bibelstellen zum Gebrauch bei Begräbnißfeierlichkeiten. Hrsg. von der Hirschfelder Prediger-Conferenz. gr. 8. (99 S.) Reichenau 887. (Leipzig, Buchh. des Vereinshauses.) * 1 50

Bibelstunden, alttestamentliche, zur Einführung der Gemeinde in das Verständnis der Heilsgeschichte. Hrsg. von W. Grashoff. 2. und 3. Bd. 8. Bremen 885, Müller's Verlagsh.
à Bd. *ℳ 2.40. * 4 80
geb. à Bd. **ℳ 3.20. * 6 40

Inhalt:
Bd. 2. Grashoff, W., das 2. Buch Mose. (VII, 236 S.)
" 3. —— das 3., 4. und 5. Buch Mose. (VII, 251 S.)

1. Bd. Ebendas. 884. *ℳ 2.40.; geb. *ℳ 3.20.

Bibelwerk, theologisch-homiletisches. Die Schrift des Alten und Neuen Testaments, mit Rücksicht auf das theologisch-homilet. Bedürfnis des pastoralen Amtes in Verbindung mit namhaften evangel. Theologen bearb. und hrsg. von J. P. Lange. Des Alten Testamentes 5. und 11. Tl. gr. 8. Bielefeld, Velhagen und Klasing. * 11 10

Inhalt:
Tl. 5. Cassel, Paulus, das Buch der Richter und Ruth. Wissenschaftl. bearb. mit theologisch-homilet. Betrachtungen. 2. Aufl. (VIII, 314 S.) 887. *ℳ 3.60.

Bibelwerk, theologisch-homiletisches ꝛc.

Lf. 11. Weiß, Karl Bernh., der Hirtenbrief des Jakobus. Theologisch-homilet. bearb. 2. verb. Aufl. (VIII, 234 S.) 884. *ℳ 7.50.

—— dass. — Des Neuen Testaments 13. und 15. Tl. gr. 8. Bielefeld, Belhagen und Klasing. * 3 60

Inhalt:

Lf. 13. Weiß, Karl Bernh., und J. J. v. Oosterzee, der Brief des Jakobus. Theologisch-homilet. bearb. 3. durchges. und verb. Aufl. (XII, 147 S.) 881. *ℳ 1.60.

„ 15. Braune, Karl, die drei Briefe des Apostels Johannes. Theologisch-homilet. bearb. 2. Aufl., besorgt von Arnold Brause. (VI, 183 S.) 885. *ℳ 2.—.

Bibertein, A. Marschall v., s. Reichsgesetz vom 9. Juni 1884 gegen den verbrecherischen und gemeingefährlichen Gebrauch von Sprengstoffen.

Bibiéna, Giuseppe Galli, Theaterdecorationen. Innenarchitectur und Perspectiven. Prachtvolle und grossartige Scenerien aus Opern und Schauspielen, welche an den Fürstenhöfen des 18. Jahrh. aufgeführt wurden. Ein Motivenwerk für Theaterdecorationsmaler, Theaterdirektoren, Architekten, Bibliotheken etc., sowie auch für Zeichenschulen als Vorlagen bei Behandlung der Perspective. Entwürfe im Style des Barock. 26 Taf. Fol. Berlin 888, Claesen und Comp. In Mappe. * 40 —

Biblia. (Zichläschen.) 128. (63 Bl.) Schweidnitz 887, Weigmann. * — 80

Biblia sacra, juxta vulgatae exemplaria et correctoria romana denuo edit., divisionibus logicis analysique continua sensuum illustrantibus ornavit Aloisius Claudius Fillion. gr. 8. (XII, 1366, 29 S.) Parisiis 887. (Freiburg i. Br., Herder'sche Verlagsh.) ** 8 —

Bibliographie, allgemeine. Monatliches Verzeichniss der wichtigern neuen Erscheinungen der deutschen und ausländischen Literatur. Redact.: Otto Kistner. Jahrg. 1885—1888. à Jahrg. 12 Nrn. (Bog.) gr. 8. Leipzig, Brockhaus' Sortiment und Antiq. à Jahrg. 1 50

—— **allgemeine, für Deutschland. Wöchentliches Verzeichniss aller neuen Erscheinungen im Felde der Literatur. Jahrg. 1885—1888. à Jahrg. 52 Nrn. (Bog.) gr. 8. Leipzig, Hinrichs'sche Buchh. à Jahrg. ** 6 —**

—— **de la guerre franco-allemande et de la commune, s. Schultz, Alb.**

—— **der Luther-Litteratur des J. 1883. 1. Abtl., abgeschlossen am 15. Septbr. 1883, und 2. Abtl., abgeschlossen am 1. Juli 1884, nebst krit. Bericht hrsg. von der Redaktion des Christl. Bücherschatzes. Lex.-8. (25; 24 S.) [Frankfurt a. M. 883,84, Drescher.] Leipzig, Wilh. Weber. à Abtl. einzeln * 40 Pf.; compl. * — 60**

—— **medicinische, und Anzeiger zum Centralblatt für die gesammte Medicin. Jahrg. 1885—1888. à Jahrg. 52 Nrn. (à Nr. ½—¾ Bog.) gr. 8. Leipzig, Breitkopf und Härtel. à Jahrg. * 6 —**

—— **orientalische, unter Mitwirkung von A. Bezzenberger, Herm. L. Strack, Joh. Müller, K. Vollers und A. und mit Unterstützung der Deutschen morgenländischen Gesellschaft hrsg. von Aug. Müller. 1. Bd. 1887/88. 4 Hefte. gr. 8. (300 S.) Berlin, Reuther. * 7 50**

—— dass. — unter Mitwirkung von A. Bezzenberger, Rich. J. H. Gottheil, H. L. Strack, C. Vollers, Th. Gleiniger, Joh. Müller, Th. Ch. L. Wijnmalen u. A., und mit Unterstützung der Deutschen morgenländischen Gesellschaft hrsg. von Aug. Müller. 2. Bd. 1888/89. 4 Hefte. gr. 8. (à Heft ca. 70 S.) Ebendas. * 7 50

Für Subscribenten ist der Preis à Bd. *ℳ 6.—.

—— **pfälzische. Verzeichniss der pfälzer Broschüren aus der Sammlung des Hrn. Alb. Mays in Heidelberg, zur 500jähr. Jubelfeier der Ruperto-Carola hrsg. von der Universitätsbibliothek in Heidelberg. gr. 8. (VII, 151 S.) Heidelberg 886, C. Winter's Universitäts-Buchh. * 4 —**

Bibliographie, allgemeine, der Staats- und Rechtswissenschaften. Uebersicht der auf diesen Gebieten im deutschen und ausländ. Buchhandel neu erschienenen Literatur. 18. und 19. Jahrg. 1885 und 1886. à Jahrg. 6 Doppel-Nrn. (à Doppel-Nr. 2—3 Bog.) gr. 8. Berlin, Puttkammer und Mühlbrecht. à Jahrg. * 4 —

—— dass. — 20. und 21. Jahrg. 1887 und 1888. à Jahrg. 6 Doppel-Nrn. (à Doppel-Nr. 2—3 Bog.) gr. 8. Ebendas. à Jahrg. * 5 —

—— **wissenschaftliche, der Weltlitteratur. 1. Jahrg. Juli bis Decbr. 1887. 12 Nrn. (à Nr. 1—2 Bog.) gr. 8. Leipzig, Herbich und Rapsilber. * 4 —**

Nicht weiter erschienen.

—— **und literarische Chronik der Schweiz. — Bibliographie et chronique littéraire de la Suisse. 15.—18. Jahrg. 1885—1888. à Jahrg. 12 Nrn. (à Nr. ½—1 Bog.) gr. 8. Basel, Georg Verlag. à Jahrg. ** 2 50**

Bibliotheca arabo-sicula. Seconda appendice. Stampata a spese della società orientale di Germania. gr. 8. (VIII, 46 S.) Leipzig 887, (Brockhaus' Sortiment und Antiq.) * 2 —

Hauptwerk, 3 fascicoli. — Appendice (I.) Ebendas. 1853—57. 1875. *ℳ 16.—.

—— **chilena. Publicada bajo la direccion de Luis Montt i J. Abelardo Nuñez. Tomo I—IV. 8. Santiago 885, (Leipzig, Brockhaus' Sortiment und Antiq.) geb. à Bd. * 4 —**

Inhalt:

Tomo I. Vallejo, José Joaquin, Jotabeche. Artículos i estudios de costumbres chilenas. (VI, 278 S. mit Portr.)

„ II. Lastarria, J. V., Antaño i Ogaño. Novelas i cuentos de la vida hispano-americana. (VI, 338 S. mit Portr.)

„ III. Sanfuentes, Salvator, Leyendas nacionales. (VI, 338 S. mit Portr.)

„ IV. Amunátegui, Miguel Luis. Descubrimiento i conquista de Chile. (XVI, 372 S. mit Portr.)

—— **homeopática doméstica. Nr. 21—25. 16. Leipzig, Dr. Schwabe. * 3 10**

Inhalt:

Nr. 21. El cólera, y su curacion pronta y segura con el tratamiento homeopático. (22 S.) 885. * 50 Pf.

„ 22. Modo de emplear los medicamentos externos usados en homeopatía, como Arnica, Calendula, Hamamelis, Ruta, etc. y guia para el tratamiento de las heridas, contusiones, torceduras, dislocaciones, quemaduras y congelaciones. Escrito para las personas ilustradas por un médico práctico. Traducidos de la IV. edicion alemana. (57 S.) 887. * 80 Pf.

„ 23. De la curacion de los dolores et muelas con los medicamentos homeopáticos. Obra recomendada á las personas ilustradas para comprobar la gran eficacia del tratamiento homeopático por un médico homeópata. Traducida de la 3a edicion alemana. (18 S.) 887. * 60 Pf.

„ 24. La difteria. Instruccion para el tratamiento preservativo curativo de las anginas catarral y diftérica, segun los principios de la higiene y de la homeopatía. Traducida de la 2a edicion alemana. (41 S.) 887. * 60 Pf.

„ 25. El croup. Instruccion para conocerlo y tratarlo desde su aparicion, segun los principios de la homeopatía. Dedicada á los padres, asi como á los partidarios del método homeopático. Escrita por el Hugo Billig. Con un apéndice concerniente á la difteria y su tratamiento por el Carl Helmigke. Traducida de la 3a edicion alemana. (63 S.) 887. * 60 Pf.

Vgl.: Hausbibliothek, homöopathische.

—— **d'autori italiani. Tomo 8 e 9. 8. Leipzig, Brockhaus. à Bd. * 3 50**

geb. à Bd. ** 4 50

Inhalt:

Tomo 8. Azeglio, Massimo d', Niccolò de' Lapiovvere i Palleschi e i Piagnoni. Racconto. 2. Aufl. (VIII, 442 S.) 879.

„ 9. Pellico Silvio, Le mie prigioni e poesie scelte. Nuova edis. (V, 440 S.) 885

—— **italiana. Für den Unterricht im Italienischen mit Anmerkungen in deutscher, französ. und engl. Sprache hrsg. von A. Scartazzini. 4. und 5. Bdchn. gr. 8. Davos, Richter. * 2 30**

Inhalt:

Bdchn. 4. Manzoni, A., Adelchi. Tragedia in 5 atti. [1785—1873.] (110 S.) 885 *ℳ 1.20.

„ 5. Alfieri da Asti, Vittorio, Mirra. Tragedia in 5 atti. [1749—1803.] (68 S.) 886. *ℳ 1.—.

Biblioteca italiana. Zum Schul- und Privatgebrauch hrsg. von A. Güth. 2. und 11. Heft. gr. 16. Berlin, Simion. cart. à Heft * 50 Pf. * 1 —

Inhalt:

Heft 2. Amicis, Edmondo de, Novelle. Hrsg. und mit Anmerkungen versehen von A. Güth. 2. verbess. Aufl. (64 S.) 887.
» 11. —— Cuore. Libro per i ragazzi. Auswahl, hrsg. und mit Anmerkungen versehen von A. Güth. (66 S.) 888.

—— dass. — Scelta di racconti e novelle moderne con note spiegative ad uso delle scuole. 1.—18. Bd. 16. [Leipzig, Baumgärtner's Buchh.] Dresden, Kühtmann. * 9 —

Inhalt:

Bd. 1. Il trovatello e il suo tesoro. Cherubina. Zwei Erzählungen aus „Fel. Morandi, racconti". Mit Anmerkungen und Fragen zum Schul- und Privatgebrauch hrsg. von C. Th. Lion. (V, 113 S.) 885. 60 Pf.
» 2. 3. Le avventure di Pinotto ed altri racconti. Aus den Racconti von F. Morandi, Ernesto Corti und Pier di racconti e novelle italiane. Mit deutschen Anmerkungen und Fragen zum Schulgebrauch hrsg. von C. Th. Lion. (222 S.) 885. 90 Pf.
» 4. Carmen. Anno il pittore. 2 racconti. Aus Pier di racconti e novelle italiane entnommen. (96 S.) 886. 60 Pf.
» 5. La serva amorosa. Cronachetta di uno studio di procuratore. Zwei Erzählungen aus den Nuovi racconti offerti alla gioventù italiana da Pietro Thouar. (116 S.) 886. 60 Pf.
» 6. J. Grassi. Beatrice, o la sorte di Ludovico il Moro. Carlo Graziani. Drei geschichtl. Erzählungen aus den Racconti storici di Ignazio Cantù und den Racconti storici di Pietro Thouar, raccolti dal Pietro Dazzi. (127 S.) 886. 60 Pf.
» 7. Donato del Conte ossia la reggenza di Bona Sforza. Il carbonajo di Val Brembana o la corte di Bartolomeo Colleoni. Zwei geschichtl. Erzählungen aus den Racconti storici von Ignazio Cantù. (110 S.) 886. 60 Pf.
» 8. 9. Azeglio, Massimo d', Ettore Fieramosca ossia la disfida di Barletta. (IV, 232 S.) 886. 90 Pf.
» 10—13. Grossi, Marco Visconti da Tommaso, Storia del trecento cavata dalle cronache di quel tempo. 2 tomi. In Auszügen mit Anmerkungen zum Schul- und Privatgebrauch hrsg. von C. Th. Lion. (239, 197 S.) 886. à Bd. * 90 Pf.
» 14—17. Azeglio, Massimo d', Niccolò de' Lapi ovvero i Palleschi e i Piagnoni. 2 tomi. In Auszügen mit Anmerkungen zum Schulgebrauch hrsg. von C. Th. Lion. (234; 241 S.) 887. à Bd. * 90 Pf.
» 18. Pellico, Silvio, Francesca di Rimini. Tragedia. Mit erklär. Anmerkungen für den Schul- und Privatgebrauch hrsg. von C. Th. Lion. (XXIV, 77 S.) 887. * 60 Pf.

Biblioteka pisarzy polskich. Tom. 71—81. 8. Leipzig, Brockhaus. à Bd. * 3 50
geb. à Bd. * 4 50

Inhalt:

Tom. 71. 72. Wrotnowski, Feliks, Historja powstania w 1831 roku na Wołyniu, Podolu, Ukrainie, Żmudzi i Litwie. 2 tomy. I. Powstanie na Wołyniu, Podolu i Ukrainie. — II. Zbiór pamiętników o powstaniu Litwy. (X, 353; XII, 295 S.) 875.
» 73. Czyński, Jan, Cesarewicz Konstanty i Joanna Grudzińska czyli Jakubini Polscy. (XII, 274 S.) 876.
» 74. 75. Park, X., Luźne karty pamiętnika zbiega z Sybiru. 2 tomy. (VI, 317; IV, 299 S.) 877.
» 76. 77. Witwicki, Stefan, Zbiór pism pomniejszych utworu. 2 tomy. (X, 262; VI, 317 S.) 878.
» 78. Urbański, Aurel, Utwori poetyczne. Wydanie trzecie pomnożone. (VIII, 304 S.) 884.
» 79. Czajkowski, Michał, Pisma. Tom XII. Legendy. (VI, 312 S.) 885.
» 80. 81. Goreckí, Ant., Pisma. (Wydanie uprawnione M. Z. Kasprowicza.) 2 tomy. (XVI, 276; X, 312 S.) 886.

Bibliotheca botanica. Abhandlungen aus dem Gesammtgebiete der Botanik. Hrsg. von Osc. Uhlworm und F. H. Haenlein. 1.—12. Heft. gr. 4. Kassel, Fischer. * 149 —

Inhalt:

Heft 1. Schenk, Heinr., vergleichende Anatomie der submersen Gewächse. (VI, 67 S. mit 10 Taf. und 10 Bl. Erklärungen.) 886. *ℳ 30.—.
» 2. Zopf, W., über die Gerbstoff- und Anthocyan-Behälter der Fumariaceen und einiger anderen Pflanzen. (40 S. mit 3 color. Doppeltaf.) 886. *ℳ 20.—.
» 3. Schiffner, Vict., über Verbascum-Hybriden und einige neue Bastarde des Verbascum pyramidatum M. B. (17 S. mit 59 Fig. auf 2 Taf.) 886. *ℳ 4.—.
» 4. Vöchting, Herm., über die Bildung der Knollen. Physiologische Untersuchungen. (VIII, 55 S. mit 5 Taf. und 5 Fig. im Text.) 887. *ℳ 8.—.

Bibliotheca botanica etc.

Heft 5. Dietz, Sándor, über die Entwickelung der Blüthe und Frucht von Sparganium Tourn. und Typha Tourn. Von der Königl. Ungar. naturwissenschaftl. Gesellschaft mit dem Bugát-Preis gekrönte Preisschrift. (59 S. mit 3 Taf.) 887. *ℳ 8.—.
» 6. Schenk, Heinr., fossile Pflanzen aus der Albourakette, gesammelt von E. Tietze. Ein Beitrag zur Flora des Khätikon. (14 S. mit 2 Taf.) 887. *ℳ 3.—.
» 7. Reess, Max, und Carl Fisch, Untersuchungen über Rau und Lebensgeschichte der Hirschtrüffel, Elaphomyces. (VI, 94 S. mit 1 Holzschn. und 1 Taf.) 887. *ℳ 5.—.
» 8. Buchtien, Otto, Entwickelungsgeschichte des Prothalliums von Equisetum. (19 S. mit 2 Taf.) 887. *ℳ 10.—.
» 9. Muth, Ernst, die Klett-Pflanzen mit besond. Berücksicht. ihrer Verbreitung durch Thiere. (36 S. mit 78 in den Text gedr. Holzschn.) 887. *ℳ 4.—.
» 10. Schuls, Aug., Beiträge zur Kenntniss der Bestäubungseinrichtungen und der Geschlechtsvertheilung bei den Pflanzen. (104 S. mit 1 Taf.) 888. *ℳ 6.—.
» 11. Wigand, Alb., Nelumbium speciosum W. Eine monograph. Studie. Vollendet und hrsg. von E. Dennert. (68 S. mit 6 Taf.) 888. *ℳ 12.—.
» 12. Steussel, G., die Gattung Tuldenalia Cotta. (50 S. mit 7 Taf.) 888. *ℳ 20.—.

—— **historica.** Vierteljährliche systematisch geordnete Übersicht der auf dem Gebiete der gesammten Geschichte in Deutschland und dem Auslande neu erschienenen Schriften und Zeitschriften-Aufsätze. Hrsg. von Osc. Masslow. Neue Folge. 1. Jahrg. 1887. 4 Hefte. gr. 8. (637 S.) Göttingen, Vandenhoeck und Ruprecht's Verlag. * 11 20
Vgl.: XVII. Bd. 1. Abth. S. 156.

—— **historico-naturalis,** physico-chemica et mathematica oder systematisch geordnete Uebersicht der in Deutschland und dem Auslande auf dem Gebiete der gesammten Naturwissenschaften und der Mathematik neu erschienenen Bücher, hrsg. von R. v. Hanstein. 31. Jahrg. 2. Heft, 35. Jahrg. 2 Hefte, 36. Jahrg. 4 Hefte. gr. 8. Ebendas. [34. Jahrg. 2. Heft. Juli—Decbr. 1884. (S. 141—330.) *ℳ 1.80.; 35. Jahrg. 1. Heft. Jan.—Juni 1885. (S. 1—140.) *ℳ 1.40.; 35. Jahrg. 2. Heft. Juli—Decbr. 1885. (S. 143—321.) *ℳ 1.80.; 36. Jahrg. 1. und 2. Heft. Jan.—Juni 1886. (S. 1—136.) *ℳ 1.60.; 3. Heft. Juli—Septbr. 1886. (S. 137—224.) *ℳ 1.20.; 36. Jahrg. 4. Heft. Octbr.—Decbr. 1886. (S. 225—338.) *ℳ 1.60.] * 9 40

—— **historico-naturalis** oder vierteljährl. systematisch geordnete Übersicht der in Deutschland und dem Auslande auf dem Gebiete der Zoologie, Botanik und Mineralogie neu erschienenen Schriften und Aufsätze aus Zeitschriften. Hrsg. von R. v. Hanstein. 37. Jahrg. Neue Folge. 1. Jahrg. 1887. 4 Hefte. gr. 8. Ebendas. [1. Heft. Jan.—März. (S. 1—68.) *ℳ 1.—.; 2. Heft. April—Juni (S. 69—134.) *ℳ 2.—.; 3. Heft. Juli—Septbr. (S. 135—234.) *ℳ 1.40.; 4. Heft. Octbr.—Decbr. (S. 295—377.) *ℳ 2.40.] * 5 80

—— **juridica.** Verzeichniss der vorzüglichsten Werke aus allen Zweigen der Rechts- und Staatswissenschaft. 8. sehr verm., mit einem Namen-Register versch. Ausg. [Geschlossen mit Ende Aug. 1884.] gr. 8. (111, 176 S.) Wien 885, Manz'sche Hof-Verlags- und Universitäts-Buchh. * 2 —
cart. * 2 40

—— **juridica.** Systemat. Verzeichniß der neueren und gebräuchlicheren, auf dem Gebiete der Staats- und Rechtswissenschaft erschienenen Lehrbücher, Compendien, Gesetzbücher, Commentare ꝛc. Mit Sach- und Autorenregister. 1.—5. Aufl. 8. (IX, 62 S.) Leipzig 885—89, Roßberg'sche Buchh. — 80

—— **juridica et oeconomico-politica.** Verzeichniss einer Sammlung von Werken aus dem Gesammtgebiete der Rechts- und Staatswissenschaften (in systemat. Anordnung). Hrsg. von R. L. Prager. (IV, 408 S.) gr. 8. Berlin 886, R. L. Prager. * 2 —

—— **mathematica.** Hrsg. von Gustaf Eneström. 1. Jahrg. 1884. 4 Nrn. (Bog.) gr. 4. Stockholm. (Berlin, Mayer und Müller.) (früher *ℳ 1.20.) * 2 40

—— dass. — 2. Jahrg. 1885. 4 Nrn. gr. 4. (13 Bog.) (Ebendas.) * 2 40

Bibliotheca mathematica. Hrsg. von Gustaf Eneström. 3. Jahrg. 1886. 4 Nrn. gr. 4. (15 Bog.) Stockholm. (Berlin, Mayer und Müller.) * 4 —

—— dass. -- Zeitschrift für Geschichte der Mathematik. Hrsg. von Gustaf Eneström. Neue Folge. 1. und 2. Jahrg. 1887 und 1888. à Jahrg. 4 Nrn. (à Nr. 2 Bog.) gr. 8. (Ebendas.) à Jahrg. * 4 —

—— medico-chirurgica, pharmaceutico-chemica et veterinaria oder geordnete Uebersicht aller in Deutschland und im Auslande neu erschienenen medicin., pharmaceutisch-chem. und veterinär-wissenschaftl. Bücher. Hrsg. von Gust. Ruprecht. 38. Jahrg. 2. Heft und 39. Jahrg. 2 Hefte. gr. 8. Göttingen, Vandenhoeck und Ruprecht's Verlag. [38. Jahrg. 2. Heft. Juli--Decbr. 1884. (S. 75—194.) *cℳ 1.20.; 39. Jahrg. 1. Heft. Jan.—Juni 1885. (S. 1—89.) * 90 Pf.; 39. Jahrg. 2. Heft. Juli—Decbr. 1885. (S. 91--222.) *cℳ 1.40.] * 3 50

—— dass. — oder vierteljährl. systemat. geordnete Uebersicht aller auf dem Gebiete der gesammten Medicin in Deutschland und dem Auslande neu erschienenen Schriften, der wichtigeren Aufsätze aus Zeitschriften etc. Hrsg. von Gust. Ruprecht. 40. Jahrg. Neue Folge. 1. Jahrg.—42. Jahrg. Neue Folge. 3. Jahrg. 3. Heft. gr. 8. Ebendas. [Neue Folge. 1. Jahrg. 1. und 2. Heft. Jan.—Juni 1886. (S. 1—127.) *cℳ 1.60.; 1. Jahrg. 3. Heft. Juli—Septbr. 1886. (S. 129—250.) *cℳ 1.40.; 1. Jahrg. 4. Heft. Octbr.—Decbr. 1886. (S. 251—398.) *cℳ 2.—.; 2. Jahrg. 1. Heft. Jan.—März 1887. (S. 1—77.) *cℳ 1.—.; 2. Jahrg. 2. Heft. April—Juni 1887. (S. 79—190.) *cℳ 1.50.; 2. Jahrg. 3. Heft. Juli—Septbr. 1887. (S. 191—286.) *cℳ 1.50.; 2. Jahrg. 4. Heft. Octbr.—Decbr. 1887. (S. 289--455.) *cℳ 2.40.; 3. Jahrg. 1. Heft. Jan.—März 1888. (S. 1—92.) *cℳ 1.50.; 3. Jahrg. 2. Heft. April—Juni 1888. (S. 93—148.) *cℳ 1.—.; 3. Jahrg. 3. Heft. Juli—Septbr. 1888. (S. 151—273.) *cℳ 1.50.] * 15 40

—— normannica. Denkmäler normann. Literatur und Sprache, hrsg. von Herm. Suchier. III. Die Lais der Marie de France, hrsg. von Karl Warnke. Mit vergleich. Anmerkungen von Rhold. Köhler. gr. 8. (VII, CVIII, 276 S.) Halle 885, Niemeyer. * 10 —

1. und 2. Heft. Ebendas. 1879. *ℳ 8.50.

—— philologica oder geordnete Uebersicht aller auf dem Gebiete der class. Alterthumswissenschaft wie der älteren und neueren Sprachwissenschaft in Deutschland und dem Ausland neu erschienenen Bücher. Hrsg. von Max Heyse. 37. Jahrg. 2. Heft. Juli—Decbr. 1884. gr. 8. (S. 171—400.) Göttingen, Vandenhoeck und Ruprecht's Verlag. * 2 20

—— dass. — Hrsg. von Aug. Blau. 38. Jahrg. 2 Hefte. gr. 8. Ebendas. [1. Heft. Jan.—Juni 1885. (S. 1—157.) *cℳ 1.60.; 2. Heft. Juli--Decbr. 1885. (S. 161—396.) *cℳ 2.40.] * 4 —

—— dass. — oder vierteljährl. systemat. geordnete Uebersicht aller auf dem Gebiete der gesammten Philologie in Deutschland und dem Auslande neu erschienenen Schriften und Zeitschriften-Aufsätze. Hrsg. von Aug. Blau. 39. Jahrg. [Neue Folge. 1. Jahrg.]—41. Jahrg. [Neue Folge. 3. Jahrg.] 3. Heft. gr. 8. Ebendas. [Neue Folge. 1. Jahrg. 1. und 2. Heft. Jan.—Juni 1886. (S. 1—139.) *cℳ 2.—.; 1. Jahrg. 3. Heft. Juli—Septbr. 1886. (S. 143—247.) *cℳ 1.40.; 1. Jahrg. 4. Heft. Octbr.—Decbr. 1886. (S. 249—437.) *cℳ 2.60.; 2. Jahrg. 1. Heft. Jan.-März 1887. (S. 1—108.) *cℳ 1.40.; 2. Jahrg. 2. Heft. April—Juni 1887. (S. 111—233.) *cℳ 1.60.; 2. Jahrg. 3. Heft. Juli—Septbr. 1887. (S. 235—330.) *cℳ 1.20.; 2. Jahrg. 4. Heft. Octbr.—Decbr. 1887. (S. 331--510.) *cℳ 2.40.; 3. Jahrg. 1. Heft. Jan.—März 1888. (S. 1--96.) *cℳ 1.40.; 3. Jahrg. 2. Heft. April—Juni 1888. (S. 99—168.) *cℳ 1.—.; 3. Jahrg. 3. Heft. Juli—Septbr. 1888. (S. 161--239.) *cℳ 1.—.] * 16 —

Bibliotheca philologica classica. Verzeichniss der auf dem Gebiete der class. Alterthumswissenschaft erschienenen Bücher, Zeitschriften, Dissertationen, Programm-Abhandlungen, Aufsätze in Zeitschriften und Recensionen. Beiblatt zum Jahresbericht über die Fortschritte der class. Alterthumswissenschaft. 12.—15. Jahrg. 1885—1888. à Jahrg. 4 Hefte. gr. 8. (379; 358; 358; 365 S.) Berlin, Calvary und Comp. à Jahrg. * 6 —

—— samaritana. 2.—4. Lfg.: Die samaritanische Liturgie [eine Auswahl der wichtigsten Texte], in der hebr. Quadratschrift aus den Handschriften des brit. Museums und anderen Bibliotheken hrsg. und mit Einleitung, Beilagen, Übersetzungen der schwierigsten Texte und Scholien versehen von M. Heidenheim. 3 Hefte. gr. 8. Leipzig, O. Schulze. [2 Lfg. (XLVIII, S. 1—56.) 885.; 3. Lfg. (S. 57—136.) 887.; 4. Lfg. (VI, S. 137—230.) 888.] à Lfg. *cℳ 3.50. * 10 50

1. Lfg. Ebendas. 1884. *ℳ 3.50.

—— theologica oder systemat. geordnete Uebersicht aller auf dem Gebiete der evangelischen Theologie in Deutschland neu erschienenen Bücher. Hrsg. von G. Ruprecht. 37. Jahrg. 2. Heft. Juli—Decbr. 1884. gr. 8. (S. 55—96.) Göttingen, Vandenhoeck und Ruprecht's Verlag. * — 60

—— dass. — 38. Jahrg. 2 Hefte. gr. 8. Ebendas. [1. Heft. Jan.—Juni 1885. (S. 1—35.) * 50 Pf.; 2. Heft. Juli—Decbr. 1885. (S. 39--94.) * 70 Pf.] * 1 20

—— theologica oder vierteljährl. systemat. geordnete Uebersicht aller auf dem Gebiete der [wissenschaftl.] evangel. Theologie in Deutschland und dem Auslande neu erschienenen Schriften und wichtigeren Zeitschriften-Aufsätze. Hrsg. von Gust. Ruprecht. 39. Jahrg. [Neue Folge. 1. Jahrg.]—41. Jahrg. [Neue Folge. 3. Jahrg.] 3. Heft. gr. 8. Ebendas. [Neue Folge. 1. Jahrg. 1. und 2. Heft. Jan.—Juni 1886. (S. 1—58.) * 80 Pf.; 1. Jahrg. 3. Heft. Juli—Septbr. 1886. (S. 61—98.) * 50 Pf.; 1. Jahrg. 4. Heft. Octbr.—Decbr. 1886. (S. 99—168.) *cℳ 1.—.; 2. Jahrg. 1. Heft. Jan.—März 1887. (S. 1--38.) * 50 Pf.; 2. Jahrg. 2. Heft. April—Juni 1887. (S. 39—76.) * 50 Pf.; 2. Jahrg. 3. Heft. Juli—Septbr. 1887. (S. 77—108.) * 50 Pf.; 2. Jahrg. 4. Heft. Octbr.—Decbr. 1887. (S. 111--175.) *cℳ 1.—.; 3. Jahrg. 1. Heft. Jan.—März 1888. (S. 1—84.) * 80 Pf.; 3. Jahrg. 2. Heft. April—Juni 1888. (S. 89—62.) * 50 Pf.; 3. Jahrg. 3. Heft. Juli—Septbr. 1888. (S. 65—98.) * 70 Pf.] * 6 80

—— zoologica II. Verzeichniss der Schriften über Zoologie, welche in den period. Werken enthalten und vom J. 1861—1880 selbständig erschienen sind. Mit Einschluss der allgemein-naturgeschichtl., period. und palaeontolog. Schriften. Bearb. von O. Taschenberg. 1.—6. Lfg. gr. 8. (1. Bd. XX, S. 1—864; 2. Bd. S. 865—1970.) Leipzig 887,88, Engelmann. à Lfg. *cℳ 7.—. * 42 —

Auf Velinpap. mit breitem Rand à Lfg. *cℳ 12.—. * 72 —

I. Bd., die Litteratur von 1845—60 umfassend. Ebendas. 1886/87 unter dem Titel: Bibliotheca historico-naturalis. Suppl.-Bd. I. II. *ℳ 11.—.

—— zoologica. Orig.-Abhandlungen aus dem Gesammtgebiete der Zoologie. Hrsg. von Rud. Leuckart und Carl Chun. 1. und 2. Heft. gr. 4. Cassel 888, Fischer. * 30 —

Inhalt:

Heft 1. Chun, Carl, die pelagische Thierwelt in grösseren Meerestiefen und ihre Beziehungen zu der Oberflächenfauna. Geschildert. (72 S. mit 5 Taf.) *ℳ 20.—.

„ 2. Strubell, Adf., Untersuchungen über den Bau und die Entwickelung der Rebenmematode Heterodera Schachtii Schmidt. (52 S. mit 2 Taf.) *ℳ 10.—.

Bibliothek, altenglische, hrsg. von Eug. Kölbing. 2. und 3. Bd. 8. Heilbronn, Henninger. * 11 50

Inhalt:

Bd. 2. Kölbing, Eug., Amis and Amiloun, zugleich mit der altfranzös. Quelle hrsg. Nebst einer Beilage: Amitons ok Amilins Minur. (CXXXI, 256 S.) 884. *ℳ 7.—.

„ 3. Sarrazin, Greg., Octavian. Zwei mittelengl. Bearbeitungen der Sage, hrsg. (XLV, 191 S.) 885. *ℳ 4.50.

ℳ Pf.

Bibliothek, altfranzösische, hrsg. von Wendelin Foerster. 7., 9.—11. Bd. 8. Heilbronn, Henninger. * 29 20

Inhalt:

Bd. 7. Das altfranzösische Rolandslied. Text von Paris, Cambridge, Lyon und den sog. lothring. Fragmenten. Mit E. Heiligbrodt's Concordanztabelle zum altfranzös. Rolandslied. Hrsg. von Wendelin Foerster. (XXII, 377 S.) 886. *ℳ 10.—.

» 9. Adgar's Marien-Legenden, nach der Londoner Handschrift Egerton 613 zum ersten Mal vollständig hrsg. von Carl Neuhaus. (XVI, XLVIII, 259 S.) 886. *ℳ 8.—.

» 10. Commentar zu den ältesten französischen Sprachdenkmälern, hrsg. von Ed. Koschwitz. I. Eide, Eulalia, Jonas, Hohes Lied, Stephan. (VIII, 227 S.) 886. *ℳ 5.80.

» 11. Die Werke des Troubadors M'Ot de Mons. Zum ersten Mal hrsg. von Wilh. Bernhardt. (XLIX, 169 S.) 887. *ℳ 5.40.

1.—6. und 8. Bd. Ebendas. 1879—86. *ℳ 29.20.

—— der angelsächsischen Poesie, begründet von Chrn. W. M. Grein. Neu bearb., verm. und nach neuen Lesungen der Handschriften hrsg. von Rich. Paul Wülker. 2. Bd. 1. Hälfte. gr. 8. (VI, 210 S.) Kassel 888, Wigand. * 8 —

1. Bd. 2 Hälften. Ebendas. 1881,83. *ℳ 12.—.

—— der angelsächsischen Prosa. Begründet von Chrn. W. M. Grein. Fortgesetzt unter Mitwirkung mehrerer Fachgenossen von Rich. Paul Wülker. 2. Bd. 2 Hälften: Die angelsächsischen Prosabearbeitungen der Benedictinerregel. Hrsg. von Arnold Schröer. gr. 8. Ebendas. [1. Hälfte. (VII, S. 1—141) 885. *ℳ 4.; 2. Hälfte. (XLIV, S. 143—260.) 888. *ℳ 6.—.] * 10 —

1. Bd. Ebendas. 1872. *ℳ 8.—.

—— des Architekten. (In 100 Lfgn.) 1.—90. Lfg. Fol. (à Lfg. 8—9 Taf. in Kpfrst. und Lichtdr.) Wien 887,88, A. Lehmann. In Mappe. Subscr.-Pr. à Lfg. *ℳ 4.—. * 360 —

—— armenische. Hrsg. von Abgar Joannisiany. 1.—9. Bd. 8. Leipzig, Friedrich. à Bd. *ℳ 1.50. * 13 50

Inhalt:

Bd. 1. Patkanian, Raph., drei Erzählungen. Aus dem Armen. übertr. von Arth. Leist. (IV, 164 S.) 886.

» 2. Leist, Arth., litterarische Skizzen. (174 S.) 886.

» 3. Raffi, Bilder aus Persien und Türkisch-Armenien. Aus dem Armen. übers. von Leo Rubenll. (198 S.) 886.

» 4. Chalatiana, Grikor, Märchen und Sagen. Mit einer Einleitung. (XL, 147 S.) 887.

» 5. 6. Proschiana, Pertsch, Sako. Roman in 2 Bdn. Aus dem Armen. übers. von Joh. Imlahian. (704; 181 S.) 887.

» 7. Bundukiana, Gabr., die reinirte Familie. Lustspiel in 3 Aufzügen. Aus dem Armen. von Leo Rubenll. (118 S.) 886.

» 8. 9. Zwei Jahre in Abyssinien oder Schilderung der Sitten und des staatlichen und religiösen Lebens der Abyssinier von Hr. Hochw. Pater Timotheus, Legat Sr. Eminenz des Armenischen Patriarchen bei König Theodor von Abyssinien. 2 Tle. in 1 Bde. (162; 106 S.) 888.

—— kleine ascetische. Altes und Neues, halb Vergessenes und beinahe Verlorenes aus dem Schatze der ascet. Litteratur der kathol. Kirche. 1.—3. Bd. 16. München 887, Stahl sen. * 3 90 geb. * 5 72

Inhalt:

Bd. 1. Liebesbüchlein für dankbare Verehrer des bittern Leidens und Sterbens unseres Herrn und Heilandes Jesu Christi und der Schmerzen Seiner gebenedeiten Mutter Maria. Zugleich ein Betrübnißtrauermegbüchlein. Neue Art der lieb. Betrachtung in kurzen Erwägungen, hauptsächlich nach den Gesichten der mit den Wundmalen des Herrn begnadigten gottsel. Klosterfrau Anna Katharina Emmerich. (VIII, 263 S. mit 1 Chromolithogr.) *ℳ 1.80.; geb. *ℳ 2.40.

» 2. Lob und Dankbüchlein für fromme Verehrer des Lebens und Leidens unseres Herrn und Heilandes Jesus Christus. Uralte, herzinnige Danksagungen, Lobgebete und Ermahnungen nach einer alten Handschrift vom J. 1310. (VIII, 429 S. mit 1 Chromolithogr.) *ℳ 1.50.; geb. *ℳ 2.80.

» 3. Rosmini, Antonio, Grundzüge der christlichen Vollkommenheit. Uebers. von O. v. D. (XII, 80 S.) * 60 Pf.; geb. *ℳ 1.12.

—— assyriologische, hrsg. von Friedr. Delitzsch und Paul Haupt. 4. Bd. 6. Lfg. und 6. Bd. gr. 4. Leipzig, Hinrichs' Verlag. à Bd. *ℳ 30.—. * 60 —

Inhalt:

Bd. 4. 6. Lfg.: Strassmaier, J. N., alphabetisches Verzeichniss der assyrischen und akkadischen Wörter der Cuneiform inscriptions of Western Asia vol. II, sowie anderer, meist unveröffentlichter Inschriften. Mit zahlreichen Ergänzungen und Verbesserungen und einem Wörterverzeichniss zu den in den Verhandlungen des XI. Orientalisten-Congresses zu Leiden veröffentlichten babylon. Inschriften. 6. (Schluss-)Lfg. (IV, S. 961—1164; Wörterverzeichniss III, 66 S.) 896.

Bd. 6. Babylonische Busspsalmen, umschrieben, übers. und erklärt von Heinr. Zimmern. (X, 119 S.) 885.

1. Bd. 1.—4. Lfg., 2. Bd., 3. Bd. 1. Abthl., 4. Bd. 1.—3. Lfg. und 5. Bd. Ebendas. 1881—94. *ℳ 224.—.

—— des Eisenbahnwesens. 5.—8. Bd. 8. Wien, Hartleben. geb. * 22 —

Inhalt:

Bd. 5. Weill, Sigism., der Transportdienst der Eisenbahnen. Ein Leitfaden zum Studium des Eisenbahn-Transportdienstes, insbesondere auf den österreichisch-ungar. Eisenbahnen. (VII, 204 S.) 885. *ℳ 4.—.

» 6. Das österreichische Eisenbahnrecht. Systematisch dargestellt von Thdr. Haberer. (XV, 344, 246 S.) 885. *ℳ 8.—.

» 7. Meltier, M. A., der Einnahmen-Verrechnungs- und Revisionsdienst der Eisenbahnen. (VIII, 296 S.) 886. *ℳ 4.—.

» 8. Loewe, Ferd., der Schienenweg der Eisenbahnen. (XI, 380 S. mit 142 Abbild.) 886. *ℳ 6.—.

—— elektro-technische. 1., 25., 27.—89. Bd. 8. Ebendas. à Bd. *ℳ 3.—.; geb. à Bd. * 4 —

Inhalt:

Bd. 1. Glaser-De Cew, Gust., die Construction der magnetelektrischen und dynamo-elektrischen Maschinen. 5. umgearb. und verm. Aufl. von F. Auerbach. (XIV, 253 S. mit 80 Abbild.) 887.

» 25. Granfeld, A. E., die Mehrfach-Telegraphie auf Einem Drahte. Mit besond. Rücksicht auf den Stand der Gegenwart. (XIV, 258 S. mit 115 Abbild. und 5 Tab.) 885.

» 27. Fodor, Ktesaus de, das Glühlicht, sein Wesen und seine Erfordernisse. Erfahrungen über Herstellung, Dauer und Leuchtkraft der Lampen, Berechnung und Ausführung der Anlagen, prakt. Lichtvertheilung im Raume und ausserordentl. Betriebsverhältnisse. (XVI, 217 S.) 885.

» 28. Albrecht, Gust., Geschichte der Elektricität mit Berücksicht. ihrer Anwendungen. (XVI, 236 S. mit 67 Abbild.) 885.

» 29. Urbanitzky, Alfr. Ritter v., Blitz und Blitz-Schutzvorrichtungen. (XVI, 253 S. mit 86 Abbild.) 886.

» 30. Schaachi, Jos., die Galvanostegie mit besond. Berücksicht. der fabrikmässigen Herstellung dicker Metallüberzüge auf Metallen mittelst des galvanischen Stromes. (XVI, 224 S. mit 72 Abbild.) 886.

» 31. Wietlisbach, V., die Technik des Fernsprechwesens. (X, 267 S. mit 123 Abbild.) 886.

» 32. Krüss, Hugo, die elektro-technische Photometrie. (XXII, 272 S. mit 50 Abbild.) 886.

» 33. Neumayer, Aug., die Laboratorien der Elektro-Technik und deren neuere Hilfsapparate. Ein Handbuch für Elektriker, Mechaniker, Telegraphen-Ingenieure, Lehrer und Studirende der Physik. (XV, 231 S. mit 52 Abbild.) 886.

» 34. Urbanitzky, Alfr. Ritter v., Elektricität und Magnetismus im Alterthume. (XIV, 281 S. mit 9 Abbild.) 886.

» 35. Geesmann, G., Magnetismus und Hypnotismus. Eine Darstellung dieses Gebietes mit besond. Berücksicht. der Beziehungen zwischen dem mineralog. Magnetismus und dem sogen. thierischen Magnetismus oder Hypnotismus. (XIII, 216 S. mit 46 Abbild. und 18 Taf.) 887.

» 36. Gerland, Ernst, die Anwendung der Elektricität bei registrirenden Apparaten. (XV, 255 S. mit 119 Abbild.) 887.

» 37. Roh, Thdr., Elektricität und Magnetismus als kosmotellurische Kräfte. (VIII, 261 S.) 887.

» 38. Auerbach, F., die Wirkungsgesetze der dynamo-elektrischen Maschinen. (XVI, 250 S. mit 96 Abbild.) 887.

» 39. Fodor, Ktesaus de, Materialien für Kostenvoranschlagselektrischer Lichtanlagen. (XVI, 224 S. mit 69 Abbild.) 888.

—— gediegener klassischer Werke der englischen Litteratur. Zum Gebrauche der studierenden Jugend ausgewählt und ausgestattet von Gust. Goebel. 14. Bdchn.: Robinson Crusoe von Daniel Defoe. 16. (VIII, 320 S.) Münster 887, Aschendorff'sche Buchh. * 1 —

—— interessanter Erzählungen. Nr. 148—166. 8. (à Nr. 80 S.) Wiltheim 885—88, Bagel's Verlagsbuchh. à Nr. * — 50

Inhalt:

Nr. 148. Grey, E., Onkel Toms Hütte. Eine Erzählung aus dem Sklavenleben. 2. Aufl. (79 S.)

» 149. Pistorius, Frz., die beiden Kapitäne. Eine Erzählung. (79 S.)

» 150. —— Hiwa, die Insulanerin. Eine Erzählung. (79 S.)

» 151. Zastrow, Mari, der Mann mit der eisernen Maske. Eine histor. Erzählung. 2. Aufl. (80 S.)

» 152. Pistorius, Frz., die Schatzgräber von Santiago. Eine Erzählung. (79 S.)

» 153. Hallgrap, Paul, Abenteuer im chinesischen Inselmeere. Eine Erzählung. (80 S.)

» 154. —— der Untergang des Sturmvogels. Eine Erzählung aus dem Seeleben. (80 S.)

Bibliothek interessanter Erzählungen ꝛc. ℳ Pf.

Nr. 155. Mulius, Otfried, der Schützling des Missionars. Eine Seemannsgeschichte. — Villa, Felix, die unheimliche Mühle. Eine Erzählung. (79 S.)
» 156. Pistorius, Frz., die Letzten auf dem Wrack. Eine Erzählung. (79 S.)
» 157. Kurtius, Kurt, auf der Insel. Eine Erzählung. (80 S.)
» 158. Kümmel, M., Saide, die Rose von Celebes. Eine Episode aus den Kämpfen der Malayen gegen die holländ. Herrschaft. 2. Aufl. (80 S.)
» 159. Hastrow, Karl, die Deserteure auf Tonga Tabu. Eine Erzählung. 3. Aufl. (80 S.)
» 160. Pistorius, Frz., die Flucht zum Rio del Norte. Eine Erzählung. (80 S.)
» 161. —— der Pirat von Ostaloosa. Eine Erzählung. (80 S.)
» 162. Cooper, James Fenimore, der Letzte der Mohikaner. Eine Erzählung aus dem J. 1757. Für die reifere Jugend bearb. von Karl Hastrow. (128 S.)
» 163. —— der Wildtödter. Eine Erzählung. Für die reifere Jugend bearb. von Karl Hastrow. (128 S.)
» 164. —— der Pfadfinder. Für die Jugend frei bearb. von Karl Hastrow. 2. Aufl. (130 S.)
» 165. —— die Ansiedler an den Quellen des Susquehanna. Eine Erzählung. Für die reifere Jugend bearb. von Karl Hastrow. (128 S.)
» 166. —— der Wildtöter. Eine Erzählung. Für die reifere Jugend bearb. von Karl Hastrow. (127 S.)

—— gediegener und interessanter französischer Werke. Zum Gebrauche höherer Bildungsanstalten ausgewählt und mit den Biographien der betreffenden Classiker ausgestattet von Ant. Goebel. 1., 3.—5., 7.—9., 11., 12., 17., 19.—33., 36., 40., 41., 46. und 53.—56. Bdchn. Stereotyp-Ausg. 16. Münster, Theissing'sche Buchh. 22 30

Inhalt:

Bdchn. 1. Fléchier, Histoire de Théodose le Grand. (266 S.) 886. 80 Pf.
» 3. Michaud, Histoire de la première croisade. (268 S.) 886. 80 Pf.
» 4. Lamartine, Mort de Louis XVI. (134 S.) 887. 50 Pf.
» 5. Choix de Nouvelles du XIXe siècle. (Contenant: Legouvé, L'Oare de la Maledetta; Bouilly, Barthélemy; L'Étoile polaire; X. de Maistre, Le Lépreux de la cité d'Aoste; Töpffer, Le Grand Saint-Bernard.) (120 S.) 885. 50 Pf.
» 7. Choix de Contes et de Récits. (Contenant: De Chézy, Dasaratha; Thierry, Mormam; Legouvé, Blanche et Isabelle; Nodier, La Combe de l'Homme Mort; De Walsh, Le Cure de Saint-Lyphar; Souvestre, L'Apprenti.) (166 S.) 894. 50 Pf.
» 8. Nouvelles pittoresques. (Contenant: Souvestre, Le chasseur de chamois; Al. Dumas, Partie et revanche; J. Aragu, Les Paulistes; Mad. Ch. Reybaud, Donatien de Martinique; G. Ferry, Le Capitaine Don Blas; Th. Pavie, La Peau d'ours.) (272 S.) 887. 80 Pf.
» 9. Bossuet, Oraison funèbre de Louis de Bourbon. (86 S.) 881. 30 Pf.
» 11. Thiers, Bonaparte en Égypte et en Syrie. (136 S.) 886. 50 Pf.
» 12. Bazancourt, L'Expédition de Crimée jusqu'à la prise de Sébastopol. (376 S.) 887. ℳ 1.20.
» 17. Rollin, Hommes illustres de l'antiquité. Avec des notes grammaticales et un vocabulaire des noms propres. (164 S.) 887. 60 Pf.
» 19. Michaud, Histoire de la troisième croisade. (220 S.) 888. 80 Pf.
» 20. Salvandy, Jean Sobieski le Libérateur de la Chrétienté ou la Campagne de Vienne. (136 S.) 883. 40 Pf.
» 21. Corneille, Le Cid. (Mit einer Vorlehre und fortlaufender Erzählung.) (120 S.) 887. 40 Pf.
» 22. Racine, Athalie. (Mit einer Vorlehre und fortlaufender Erzählung.) (124 S.) 888. 40 Pf.
» 23. Molière, L'Avare. (144 S.) 883. 40 Pf.
» 24. La Phèdre française ou choix de Fables en vers et en prose par Lafontaine, Fénelon et autres. Avec des notes grammaticales. (114 S.) 886. 40 Pf.
» 25. Tableaux historiques du moyen âge tirés des œuvres de Thierry, Capefigue, Vertot, Châteaubriand. (220 S.) 886. 80 Pf.
» 26. Rollin, Histoire d'Alexandre le Grand. (232 S.) 886. 80 Pf.
» 27. Paganel, Histoire de Frédéric le Grand. Suivie d'un commentaire historique et géographique. (448 S.) 884. ℳ 1.20.
» 28. Montesquieu, Considérations sur les causes de la grandeur des Romains et de leur décadence. Suivies de commentaires historiques et géographiques. (264 S.) 885. 80 Pf.
» 29. Barante, Histoire de Jeanne d'Arc. Précédée d'une introduction historique et suivie d'un vocabulaire historique et géographique. (196 S.) 885. 60 Pf.

Bibliothek gediegener und interessanter französischer Werke etc. ℳ Pf.

Bdchn. 30. Dumas, Histoire de Napoléon. Enrichie de notes historiques et géographiques. (320 S.) 884. ℳ 1.—
» 31. Mignet, Vie de Franklin. Avec commentaire. (212 S.) 881. 80 Pf.
» 32. Guizot, Washington. Étude historique. (182 S.) 883. 80 Pf.
» 33. Souvestre, Au coin du feu. (214 S.) 887. 80 Pf.
» 36. Voltaire, Charles XII., roi de Suède. Edition adaptée à l'usage des écoles, suivie d'un commentaire historique et géographique. (368 S.) 888. ℳ 1.—
» 40. Maistre, Xav. de, Prasovie ou la jeune Sibérienne. (190 S.) 882. 40 Pf.
» 41. Chateaubriand, Atala. Edition adaptée à l'usage de jeunesse. (114 S.) 882. 50 Pf.
» 46. Thierry, Histoire d'Attila. Edition adaptée à l'usage des écoles. (244 S.) 886. 90 Pf.
» 53. Buffon, Choix de l'Histoire naturelle des animaux. (XIV, 231 S.) 883. 80 Pf.
» 54. Daru, P., Histoire de la quatrième croisade et de l'empire latin d'Orient. (VIII, 101 S.) 863. 40 Pf.
» 55. —— Tableau du commerce et de l'industrie de Venise. Précédé de l'histoire de la fondation de Venise. Suivi d'un commentaire historique et géographique. (VI, 198 S.) 884. 60 Pf.
» 56. Souvestre, Un philosophe sous les toits. Edition adaptée à l'usage de la jeunesse. Edit. stér. (VIII, 211 S.) 887. 80 Pf.

—— dass. — Wörterbuch von A. Klipstein zum 3., 11., 17. und 24., 19., 28. und 36. Bdchn. 16. Ebendas. [3. Bdchn. (52 S.) 886; 11. Bdchn. (40 S.) 887; 17. und 24. Bdchn. (60 S.) 888; 19. Bdchn. (52 S.) 887; 28. Bdchn. (44 S.) 887; 36. Bdchn. (63 S.) 886.] à Wörterbuch 30 Pf. 1 80

—— der Gesamt-Litteratur des In- und Auslandes. Nr. 1—300. 8. (Mit je 1 Portr.) Halle 886—88, Hendel. à Nr. * — 25

Inhalt der Hefte in alphabetischer Folge:

Abeken, B., eine Nacht. (50 S.) Nr. 292.
Andersen, H. C., Bilderbuch ohne Bilder. (55 S.) geb. mit Goldschn. ℳ 1.—. Nr. 66.
—— der Glücksperer. Erzählung. Deutsch von Marie Fiesel. (75 S.) geb. mit Goldschn. ℳ 1.—. Nr. 202.
—— Märchen. Gesamt-Ausg. (695 S.) geb. mit Goldschn. ℳ 2.75. Nr. 251—256.
Archenholz, J. W. v., Geschichte des siebenjährigen Krieges. (VIII, 404 S.) Nr. 213—216.
Bachr, Paul, neues Buch der Lieder. 1.—4. verm. und verb. Aufl. (VIII, 167 S.) geb. mit Goldschn. ℳ 1.20. Nr. 114. 115.
Björnson, Björnstjerne, Kapitän Mansana. Eine Erzählung aus Italien. Aus dem Norweg. von Marie Herzfeld. (73 S.) Nr. 180.
Blumauer, Aloys, Virgils Aeneis, travestiert. (189 S.) Nr. 166. 167.
Bolz, Aug., hellenische Erzählungen. Uebers. und hrsg. (VIII, 115 S.) Nr. 116. 117.
Brand, Wilh. F., Londoner Streifzüge. (143 S.) Nr. 59. 60.
Bürger, Gottfr. Aug., Gedichte. (276 S.) geb. mit Goldschn. ℳ 1.50. Nr. 20—22.
—— des Freiherrn v. Münchhausen wunderbare Reisen und Abenteuer zu Wasser und zu Lande. (VII, 61 S.) Nr. 233.
Cervantes Saavedra, Don Quijote von la Mancha. Uebers. von L. Tieck. 1. und 2. Bd. (244; 256 S.) Nr. 296—300.
Chamisso, Adb. v., Gedichte. (VIII, 360 S.) geb. mit Goldschn. ℳ 1.50. Nr. 10—12.
—— Peter Schlemihls wundersame Geschichte. (54 S.) Nr. 34.
Claudius, Matthias, der Wandsbecker Bote. Ein Bilderstrauß aus seinen Werken, nebst einem Bild seines Lebens von Jul. Kemper. (VI, 118 S.) Nr. 205. 206.
Dickens (Boz), Charles, das Heimchen am Herde. (92 S.) geb. mit Goldschn. ℳ 1.—. Nr. 18.
—— die Weihnachtslieder. Aus dem Engl. 2 Bde. (374; 402 S.) Nr. 98—99.
—— der Weihnachts-Abend. Aus dem Engl. von Jul. Seybt. (78 S.) geb. mit Goldschn. ℳ 1.—. Nr. 68.
Eichendorff, Jos. Frhr. v., Gedichte. (VIII, 302 S.) geb. mit Goldschn. ℳ 1.50. Nr. 170—173.
—— aus dem Leben eines Taugenichts. (92 S.) geb. mit Goldschn. ℳ 1.—. Nr. 178.
Engel, J. J., der Philosoph für die Welt. (228 S.) geb. mit Goldschn. ℳ 1.40. Nr. 245. 246.
—— Herr Lorenz Stark. Ein Charaktergemälde. (128 S.) geb. mit Goldschn. ℳ 1.20. Nr. 231.
Feuchtersleben, Ernst Frhr. v., zur Diätetik der Seele. (110 S.) geb. mit Goldschn. ℳ 1.20. Nr. 263.
Fouqué, Friedr. Baron de la Motte, Undine. Eine Erzählung. (86 S.) geb. mit Goldschn. ℳ 1.—. Nr. 67.
Gellert's, Chr. F., Fabeln und Erzählungen. Vollständige mit der ältesten verglichene Ausg. (VIII, 168 S.) Nr. 99. 100.
Génestet, P. H. de, ausgewählte Gedichte. Aus dem Holländ. übers. von J. K. Hasse. (VIII, 116 S.) geb. mit Goldschn. ℳ 2.—. Nr. 49. 50.

Bibliothek der Gesamt-Litteratur des In- und Auslandes ꝛc.

Goldsmith, Oliver, der Landprediger von Wakefield. Eine Erzählung. (IV, 156 S.) Nr. 6. 7.
Goethe, Joh. Wolfg. v., aus meinem Leben. Wahrheit und Dichtung. (674 S.) Nr. 186—191.
— Clavigo. Ein Trauerspiel. (46 S.) Nr. 113.
— Egmont. Ein Trauerspiel in 5 Aufzügen. (79 S.) Nr. 48.
— Faust. 1. Tl. (116 S.) Nr. 3.
— dass. — 2. Tl. (194 S.) Nr. 63.
— Gedichte. (VIII, 375 S.) geb. mit Goldschn. ℳ 1.50. Nr. 35—37.
— Götz v. Berlichingen mit der eisernen Hand. Ein Schauspiel. (92 S.) Nr. 19.
— Hermann und Dorothea. (61 S.) Nr. 9.
— Iphigenie auf Tauris. Ein Schauspiel. (59 S.) Nr. 44.
— die Mitschuldigen. Ein Lustspiel in Versen. (58 S.) Nr. 240.
— Reineke Fuchs. Episches Gedicht in 12 Gesängen. (115 S.) Nr. 130.
— Stella, Trauerspiel; die Geschwister, Schauspiel. (57 S.) Nr. 153.
— Torquato Tasso. Ein Schauspiel. (100 S.) Nr. 57.
— die natürliche Tochter, Trauerspiel; Jery und Bätely, Singspiel. (100 S.) Nr. 151.
— die Wahlverwandtschaften. Ein Roman. (223 S.) Nr. 249. 250.
— die Leiden des jungen Werther. (108 S.) Nr. 62.
Hacl, D., ungarische Lyrik von Alex. Kisfaludy bis zur Gegenwart, nebst biograph. Anmerkungen und einer Skizze des magyar. Schriftentums. (XXIV, 150 S.) geb. mit Goldschn. ℳ 2.—. Nr. 193—195.
— deutsche Singgedichte. Eine Auswahl deutscher Epigramme und Sprachgedichte von der Reformationszeit bis zur Gegenwart. (VII, 196 S.) geb. mit Goldschn. ℳ 2.—. Nr. 51. 52.
Hart, Jul., Divan der persischen Poesie. Blütenlese aus der persischen Poesie, mit einer litterarhistor. Einleitung, biograph. Notizen und erklär. Anmerkungen. (XXVI, 270 S.) geb. mit Goldschn. ℳ 1.50. Nr. 143—145.
Hartmann von der Aue, der arme Heinrich. Neuhochdeutsch bearb. von Th. Ebner. (48 S. mit 9 Facs.) Nr. 84.
Hauff, Wilh., die Bettlerin vom Pont des Arts. (93 S.) Nr. 26.
— das Bild des Kaisers. (85 S.) Nr. 126.
— Lichtenstein. Eine romant. Sage. (316 S.) geb. mit Goldschn. ℳ 1.50. Nr. 14—16.
— der Mann im Monde, nebst der Kontroverspredigt über H. Clauren und den Mann im Monde. (VI, 220 S.) Nr. 221. 222.
— Märchen. (V, 313 S.) Nr. 54—56.
— Mittheilungen aus den Memoiren des Satans. (VI, 255 S.) Nr. 122. 123.
— Phantasien im Bremer Ratskeller. Ein Herbstgeschenk für Freunde des Weines. (48 S.) Nr. 32.
— die letzten Ritter von Marienburg. Othello. (102 S.) Nr. 159.
— die Sängerin. Jud Süß. 2 Novellen. (113 S.) Nr. 154.
Hebel, J. P., alemannische Gedichte. (VIII, 131 S.) Nr. 121.
— Schatzkästlein des rheinischen Hausfreundes. (VI, 186 S.) Nr. 39. 40.
Heine, Heinr., das Buch der Lieder. (XIV, 186 S.) geb. mit Goldschn. ℳ 1.20. Nr. 70. 71.
— Deutschland. Ein Wintermärchen. (64 S.) Nr. 83.
— neue Gedichte. Zeitgedichte. (XII, 108 S.) geb. mit Goldschn. ℳ 1.—. Nr. 75.
— letzte Gedichte. (VIII, 118 S.) Nr. 78.
— zur Geschichte der Religion und Philosophie in Deutschland. (132 S.) Nr. 104. 105.
— die Harzreise [1824]. (59 S.) Nr. 139.
— Reisebilder. 1. Memoiren. (IV, 274 S.) Nr. 73. 74.
— dass. — II. Englische Fragmente. (266 S.) Nr. 81. 82.
— Romancero. (IV, 147 S.) Nr. 76. 77.
— die romantische Schule [1833]. (127 S. Nr. 106. 107.
— Atta Troll. Ein Sommernachtstraum. (68 S.) Nr. 72.
Herder, Joh. Gfried., der Cid. Geschichte des Don Rud. Diaz, Grafen v. Bivar. Nach span. Romanzen. (IV, 115 S.) Nr. 30.
— Gedichte. (304 S.) geb. mit Goldschn. ℳ 1.50. Nr. 260—262.
— Legenden und Parampythien. (101 S.) Nr. 274.
— Stimmen der Völker in Liedern. Gesammelt, geordnet, zum Teil übers. (360 S.) geb. mit Goldschn. ℳ 1.50. Nr. 257—259.
— über den Ursprung der Sprache. Von der Akademie der Wissenschaften zu Berlin im J. 1771 gekrönte Preisschrift. (VIII, 96 S.) Nr. 238.
Hoffmann, E. T. A., das Fräulein v. Scuderi. Erzählung. (70 S.) Nr. 293.
Hölty, L. H. Ch., Gedichte. (128 S.) geb. mit Goldschn. ℳ 1.50. Nr. 271. 272.
Homer's Ilias von Joh. Heinr. Voß. (299 S.) Nr. 85—87.
— Odyssee von Joh. Heinr. Voß. (IV, 300 S.) Nr. 45—47.
Jean Paul's Leben des Quintus Fixlein, aus 15 Zettelkasten gezogen; nebst einem Mußteil und einigen Jus de tablette. (XLVI, 180 S.) Nr. 25. 26.
Immermann, Karl, der Oberhof. Aus Münchhausen. (316 S.) geb. mit Goldschn. ℳ 1.50. Nr. 118—120.
— der neue Pygmalion. Erzählung. (50 S.) Nr. 284.
— Tutifatchen. Komisches Heldengedicht. (VIII, 76 S.) geb. mit Goldschn. ℳ 1.—. Nr. 209.
Irving, Washington, die Alhambra oder das neue Skizzenbuch. Gesamt-Ausg. (VI, 229 S.) geb. mit Goldschn. ℳ 1.50. Nr. 196—200.
— Gottfried Crayons Skizzenbuch. Gesamt-Ausg. (329 S.) geb. mit Goldschn. ℳ 1.75. Nr. 241—244.
Kant, Immanuel, von der Macht des Gemüts, durch den bloßen Vorsatz seiner krankhaften Gefühle Meister zu sein. Ein Schreiben an Chrph. Wilh. Hufeland über dessen Buch „Makrobiotik" ꝛc. (36 S.) Nr. 247.

Bibliothek der Gesamt-Litteratur des In- und Auslandes ꝛc.

Kleist, Heinr. v., Prinz Friedrich von Homburg. (64 S.) Nr. 127.
— das Käthchen von Heilbronn oder die Feuerprobe. Großes histor. Ritterschauspiel in 5 Akten. (94 S.) Nr. 108.
— Michael Kohlhaas. Eine Erzählung. (95 S.) Nr. 192.
Klöne, Hulda, aus Lindermund. Gesammelt. (57 S.) geb. mit Goldschn. ℳ 1.50. Nr. 161.
Körner, Thdr., die Braut. Der grüne Domino. Der Vetter aus Bremen. 3 Lustspiele. (59 S.) Nr. 138.
— Erzählungen. (IV, 40 S.) Nr. 125.
— die Gouvernante, ein Poße; das Fischermädchen, ein lyr. Drama; der vierjährige Posten, Singspiel. (54 S.) Nr. 220.
— Hedwig. Ein Drama in 3 Aufzügen. (49 S.) Nr. 147.
— Leier und Schwert. Gedichte. (VIII, 52 S.) Nr. 53.
— Toni, ein Drama in 3 Aufzügen; der Nachtwächter, ein Lustspiel in Versen. (59 S.) Nr. 137.
— Zrini. Ein Trauerspiel in 5 Aufzügen [1812]. (79 S.) Nr. 64.
Lenau, Nik., Gedichte. (292 S.) geb. mit Goldschn. ℳ 1.50. Nr. 29—31.
Lessing, Ghold. Ephr., Emilia Galotti. Ein Trauerspiel. (69 S.) Nr. 33.
— Laokoon oder über die Grenzen der Malerei und der Poesie. Mit Erläuterungen verschiedener Punkte der alten Kunstgeschichte. 1. Tl. 1766. (161 S.) Nr. 163. 164.
— Minna v. Barnhelm oder das Soldatenglück. Ein Lustspiel in 5 Aufzügen. (89 S.) Nr. 4.
— Nathan der Weise. Ein dramat. Gedicht. (122 S.) Nr. 27.
— Pilotas. Ein Trauerspiel. (31 S.) Nr. 264.
Longfellow, Henry W., Evangeline. Idyllisches Epos. Deutsch von Heinr. Viehoff. (54 S.) geb. mit Goldschn. ℳ 1.20. Nr. 197.
— die goldene Legende. Im Versmaß des Orig. übers. von P. Kurzier. (139 S.) geb. mit Goldschn. ℳ 1.50. Nr. 156. 157.
Matthisson, Friedr. v., Gedichte. (VI, 100 S.) geb. mit Goldschn. ℳ 1.50. Nr. 203.
Molière, Jean Baptiste, der Geizige. Lustspiel in 5 Akten. Deutsch von Wolf Grafen Baudissin. (75 S.) Nr. 80.
Musset, Alfr. de, Spirit nicht mit der Liebe! Schauspiel in 3 Aufzügen. Eine venetianische Nacht oder Lauretias Hochzeit. Charakterbild in 1 Aufzuge. Deutsch von Herm. v. Löhner. (75 S.) Nr. 181.
†Novalis (Fr. Frhr. v. Hardenberg), Heinrich v. Ofterdingen. Roman. (156 S.) Nr. 280. 281.
Novellenbuch, ungarisches. 1. Bdchn.: Petőfi, Alex., Scheele und Falbe. (91 S.) Nr. 134.
— dass. — 2. Bdchn.: Jókai, Mor., Fortunatus. Aus der Chronik eines alten Mannes. (13 S.) Nr. 135.
— dass. — 3. Bdchn.: Benicky-Bajza, Heiene v., der Soaderling. — Csiky, Greg., der Rosenkranz. — Mikszáth, Koloman, Martha Timar. (56 S.) Nr. 136.
Ovidius Naso, Publius, Verwandlungen, übers. von Joh. Heinr. Voß. (144 S.) Nr. 88. 89.
Petőfi, Alex., Gedichte. Zu deutschen Nachdichtungen hrsg. von Alfr. Teniers. (VIII, 115 S.) geb. mit Goldschn. ℳ 1.30. Nr. 159. 153.
Platen, Graf Aug. v., Gedichte. Gesamtausg. (VIII, 398 S.) geb. mit Goldschn. ℳ 1.50. Nr. 90—92.
Rabener's Werke, Auswahl. Mit Einleitung und Erläuterungen von Aug. Holder. Ein Beitrag zur Kulturgeschichte und Pädagogik des 18. Jahrh. (XXVI, 211 S.) Nr. 217—219.
Raimund, Ferd., der Verschwender. Zauberm ärchen in 3 Aufzügen. (77 S.) Nr. 128.
Raoultlde, A., Judith Fürste. Roman. Uebers. von M. Mann. (173 S.) Nr. 286. 287.
Reinick, Rob., Lieder. Gesamt-Ausg. (VIII, 136 S.) geb. mit Goldschn. ℳ 1.30. Nr. 182. 183.
Saint-Pierre, Bernardin de, Paul und Virginie. Aus dem Französ. von A. Kayser. (98 S.) geb. mit Goldschn. ℳ 1.—. Nr. 69.
Schenkendorf, Max v., Gedichte. Mit Einleitung und Anmerkungen. (XII, 232 S.) geb. mit Goldschn. ℳ 1.50. Nr. 168. 169.
Schiller, Friedr. v., die Braut von Messina oder die feindlichen Brüder. Ein Trauerspiel mit Chören. (IV, 98 S.) Nr. 79.
— Don Karlos, Infant von Spanien. Ein dramat. Gedicht. (219 S.) Nr. 61.
— Gedichte. (IV, 296 S.) geb. mit Goldschn. ℳ 1.30. Nr. 1. 2.
— die Jungfrau von Orleans. Eine romant. Tragödie. (128 S.) Nr. 43.
— Kabale und Liebe. Ein bürgerl. Trauerspiel. (98 S.) Nr. 163.
— der Neffe als Onkel. Lustspiel in 3 Aufzügen nach dem Französ. des Picard. (48 S.) Nr. 210.
— Phädra, Trauerspiel von Racine, ins Deutsche übertragen. (57 S.) Nr. 158.
— die Räuber. Ein Schauspiel. (126 S.) Nr. 101.
— Maria Stuart. Ein Trauerspiel. (143 S.) Nr. 41.
— die Verschwörung des Fiesco zu Genua. Ein republikan. Trauerspiel. (100 S.) Nr. 146.
— Wilhelm Tell. Ein Schauspiel. (124 S.) Nr. 5.
— Wallenstein. Ein dramat. Gedicht in 2 Tln. (139; 148 S.) Nr. 23. 24.
Schlözring, J., Ehlers Geschichte. Roman. Ueberf. von L. Fefer. (129 S.) Nr. 284. 285.
Schrutz, Demetrius, Perlen für den Vortrag. Ein Balladen- und Romanzenschatz aus der Weltlitteratur gesammelt. (X, 509 S.) Nr. 267—270.
Schulze, Ernst, die bezauberte Rose. Ein Gedicht in 3 Gesängen. (72 S.) geb. mit Goldschn. ℳ 1.—. Nr. 65.

Bibliothek der Gesamt-Litteratur des In- und Auslandes ꝛc.

Scott, Walter, Ivanhoe. Roman. Aus dem Engl. übers. von E. v. Hohenhausen, durchgesehen und bearb. von J. Proelß. (VI, 439 S.) Nr. 146—147.
—— Kenilworth. Roman. Aus dem Engl. übers. von E. v. Hohenhausen, durchges. und bearb. von J. Proelß-Weber. (480 S.) Nr. 228—229.
Scribe, Eugène, das Glas Wasser oder Wirkungen und Ursachen. Lustspiel in 5 Aufzügen. Übers. und bearb. von Demetrius Schraga. (84 S.) Nr. 126.
Sealsfield, Charles, das Kajütenbuch oder nationale Charakterskizzen. (226 S.) Nr. 131—133.
Seume, J. G., mein Leben. (120 S.) Nr. 275.
Shakespeare, William, Julius Caesar. Trauerspiel in 5 Aufzügen. Nach der Übersetzung von A. W. v. Schlegel. (92 S.) Nr. 8.
—— Hamlet, Prinz von Dänemark. Tragödie. Übers. von A. W. v. Schlegel. (103 S.) Nr. 148.
—— der Kaufmann von Venedig. Schauspiel in 5 Aufzügen. Übers. von A. W. v. Schlegel. (79 S.) Nr. 185.
—— König Heinrich IV. Historisches Schauspiel in 2 Tln. Übers. von A. W. v. Schlegel. (171 S.) Nr. 149. 150.
—— König Lear. Trauerspiel in 5 Aufzügen. Nach der Schlegel-Tieckschen Übersetzung. (100 S.) Nr. 175.
—— Macbeth. Trauerspiel in 5 Aufzügen. Nach der Schlegel-Tieckschen Übersetzung. (84 S.) Nr. 42.
—— Othello. Trauerspiel. Übers. von A. W. v. Schlegel und Ludw. Tieck. (99 S.) Nr. 174.
—— Romeo und Julia. Trauerspiel. Übers. von A. W. v. Schlegel. (69 S.) Nr. 196.
—— ein Sommernachtstraum. Schauspiel in 5 Aufzügen. Übers. von A. W. v. Schlegel. (66 S.) Nr. 201.
—— was ihr wollt. Ein Lustspiel. Übers. von A. W. v. Schlegel. (80 S.) Nr. 220.
—— die lustigen Weiber von Windsor. (87 S.) Nr. 273.
—— der widerspenstigen Zähmung. Ein Lustspiel. (80 S.) Nr. 249.
—— das Wintermärchen. Schauspiel. Nach der Schlegel-Tieckschen Übersetzung, berichtigt nach der Ausg. des Shakespeare-Vereins. (95 S.) Nr. 232.
Slowacki, Jul., erzählende und lyrische Gedichte. Metrisch übertr. von Alb. Weiß. (VIII, 127 S.) geb. mit Goldschn. ℳ 1.50. Nr. 229. 230.
Sophokles, Aias. Tragödie. Übers. von Rhold. Körner. (61 S.) Nr. 177.
—— König Oedipus. Tragödie. Übers. von Rhold. Körner. (79 S.) Nr. 276.
Strachwitz, Mor. Graf, Gedichte. Gesamt-Ausg. (VIII, 170 S.) geb. mit Goldschn. ℳ 1.50. Nr. 222. 224.
Tegnér's, Esaias, Frithjofs-Sage. Aus dem Schwed. von Gliob. Mohnike. (IV, 103 S.) geb. mit Goldschn. ℳ 1.20. Nr. 50.
—— die Nachtmahlstunden. Aus dem Schwed. von Gliob. Mohnike. (38 S.) geb. mit Goldschn. ℳ 1.—. Nr. 291.
Tiedge, C. A., Urania. Ein lyrisch-didakt. Gedicht. (118 S.) geb. mit Goldschn. ℳ 1.50. Nr. 207. 208.
Tolstoi, L. N. Graf, die Nacht der Finsternis oder reiche dem Bösen einen Finger, so fasst er die ganze Hand. Volksdrama in 5 Akten. Aus Deutsche übertr. von J. Leoni. (127 S.) Nr. 178. 179.
Tschernow, A., aus russischen Dichtern. Gesammelt. (231 S.) geb. mit Goldschn. ℳ 1.75. Nr. 277—279.
Voß, Joh. Heinr., Luise. Ein ländl. Gedicht in 3 Idyllen. (90 S.) Nr. 17.
Walther von der Vogelweide, Gedichte. Gesamt-Ausg. (VIII, 139 S. mit 1 Facs.) Nr. 109. 110.
—— dass. — Schul-Ausg. (VIII, 127 S. mit Facs.) Nr. 111. 112.
Wartenegg, Wilh. v., der Verwandte. Erzählung. (71 S.) Nr. 139.
Weber, Fz., Minnesinger. Deutsche Liederdichter des 12., 13. und 14. Jahrh. aus der Manessischen Liederhandschrift und anderen Sammlungen, ausgewählt und neuhochdeutsch übertr. (VI, 148 S.) geb. mit Goldschn. ℳ 1.50. Nr. 211. 212.
Weber, R. H., Demokritos oder hinterlassene Papiere eines lachenden Philosophen. 1. Bdchn.: Über Witz und Scharfsinn. — Warum sind die Neuern den Alten an Lom. Witz und kom. Schriften überlegen? (76 S.) Nr. 160.
—— dass. — 2. Bdchn.: Langweile, Zeitvertreib, Neugier und Lesersei, Romane, Zeitung und Journal. Über Bücher. (64 S.) Nr. 165.
—— dass. — 3. Bdchn.: Trinklust. (51 S.) Nr. 176.
—— dass. — 4. Bdchn.: Die Religion und die Religionen. (VI, 94 S.) Nr. 184.
—— dass. — 5. Bdchn.: Die Theologen. Juristen und Advokaten. Ärzte. Philosophen. Mathematiker und Physiker. Historiker. Philologen. (112 S.) Nr. 204.
—— dass. — 6. Bdchn.: 1. Über die Narren überhaupt. 2. Die Lustigmacher der Alten und die Hofnarren der Neueren. 3. Von komischen Vereinen. 4. Posse und Farce. 5. Die Mariametten. 6. Das Groteske. (76 S.) Nr. 234.
—— dass. — 7. Bdchn.: 1. Die Dichter. 2. Die Künstler. 3. Die Gelehrten überhaupt. 4. Lob und Preis der Wissenschaften. (66 S.) Nr. 235.
—— dass. — 8. Bdchn.: Das physische Lachen oder Lächeln. — Physiognomie des Lachens, Natur- und Kunstlachen. — Frohsinn ꝛc. (103 S.) Nr. 265. 266.
—— dass. — 9. Bdchn.: Warum lachen wir über das Lächerliche? Die Synonymik des Lächerlichen ꝛc. (153 S.) Nr. 282. 283.
—— dass. — 10. Bdchn.: Circken-Reiterei. Das Naive und Lächerliche. Männliche und weibliche Jugend. (155 S.) Nr. 294. 296.

Bibliothek der Gesamt-Litteratur des In- und Auslandes ꝛc.

ℳ Pf.

Wellmer, Arnold, Kaiser Wilhelm. Ein Lebensbild in kleinen Zügen vom großen Kaiser. (116 S.) Nr. 235.
Werner der Gärtner, Meier Helmbrecht. Übers. von L. Fulda. (84 S.) Nr. 239.
Wieland, C. M., Oberon. Ein Gedicht in 12 Gesängen. (312 S.) Nr. 142. 143.
Zschokke, Joh. Heinr. Dem., das Abenteuer der Neujahrsnacht. (69 S.) Nr. 13.
—— der tote Gast. Erzählung. (95 S.) Nr. 226.
—— die Verlobungen. Erzählung. (92 S.) Nr. 237.
—— das blaue Wunder. Die weiblichen Stiefsöhne. Erzählungen. (56 S.) Nr. 236.

—— deutscher Geschichte, unter Mitwirkung von O. Gutsche, E. Mühlbacher, M. Manitius, J. Jastrow, Th. Lindner, H. v. Kraus, G. Egelhaaf, M. Ritter, R. Koser, K. Th. Heigel, A. Fournier hrsg. von H. v. Zwiedineck-Südenhorst. (In ca. 130 Lfgn.) 1.—32. Lfg. Lex.-8. Stuttgart 886—88, Cotta'sche Buchh. à Lfg. *ℳ 1.—. * 32 —

Inhalt:

Lfg. 1. 2. 5. 10. 19. 29.] Ritter, Max., deutsche Geschichte im Zeitalter der Gegenreformation und des dreißigjährigen Krieges. 1.—6. Lfg. (S. 1—480.)
" 3. 12. 26. Mühlbacher, Engelbert, deutsche Geschichte unter den Karolingern. 1.—3. Lfg. (S. 1—240.)
" 4. 6. 16. 18. 27. 32.] Zwiedineck-Südenhorst, H. v., deutsche Geschichte im Zeitraum der Gründung des preußischen Königtums. 1.—6. Lfg. (1. Bd. S. 1—448.)
" 7. 11. 14. 15. 24. 25.] Manitius, M., deutsche Geschichte unter den sächsischen und salischen Kaisern. Lfg. 1—6. (S. 1—480.)
" 8. 13. 20. 22. 23. 28.] Egelhaaf, Gisb., deutsche Geschichte im 14. Jahrh. bis zum Augsburger Religionsfrieden. 1.—7. Lfg. (S. 1 —560.)
" 9. 17. 31. Gutsche, Osk., deutsche Geschichte von der Urzeit bis zu den Karolingern. 1.—3. Lfg. (S. 1—240.)
" 30. Kraus, Vict. v., deutsche Geschichte im Ausgange des Mittelalters. 1438—1519. 1. Lfg. (S. 1—80.)

—— für das deutsche Haus. 1. Bdchn.: Heimatlos. Erzählung von Erich Norden. 12. (78 S.) Wiesbaden 887, Ebbecke. * — 75
—— der Hausfrau. Hrsg. von Fritz Frenzel und Herm. Krätzer. 1. Bd.: Wie schützen unsere Hausfrauen die nothwendigsten Nahrungsmittel vor dem Verderben? 8. (55 S.) Leipzig 887, Reinboth. * — 50
—— gemeinverständlicher Heilkunde. Sammlung belehrender Darstellungen über Ursachen, Wesen, Verhütung und Heilung der verschiedenen Krankheiten. Hrsg. von bewährten, tücht. Aerzten. 1. Bd.: Ursachen und Verhütung der Lungenschwindsucht. Populäre Abhandlung für Gebildete aller Stände von Alex. Wettendorfer. Mit einem Vorworte von Joh. Schnitzler. 8. (VI, 115 S. mit 18 Abbild.) Wien 888, Hartleben. geb. * 1 50
—— französischer Humoristen und Realisten. 1.—7. Bd. gr. 8. Leipzig, Greßner und Schramm. à Bd. *ℳ 2.40. * 16 80

Inhalt:

Bd. 1. Delvau, Alfr., Großmutters alte Flammen. Humoresken. (III, 204 S.) 886.
" 2. Gyp, rund um die Ehe. Roman aus dem Pariser Leben. (208 S.) 886.
" 3. Zola, Emile, leichtfüßige Histörchen. Novellen und Erzählungen. (229 S.) 887.
" 4. Droz, Gustav, Papa Mama und's Kleine. Bilder aus dem Ehe- und Familienleben der Franzosen. Nach der 133. Aufl. des franzöß. Orig. „Monsieur, Madame et Bébé" übertr. von Paul Heichen. (III, 255 S.) 887.
" 5. Belot, Adolphe, die Königin der Schönheit. Roman. (255 S.) 887.
" 6. Chavette, Eug., die kleinen Komödien der Sünde. (189 S.) 887.
" 7. Daudet, Alphonse, Novellen und Skizzen. (172 S.) 887.

—— indogermanischer Grammatiken. Bearb. von F. Bücheler, B. Delbrück, K. Foy, H. Hübschmann, A. Leskien, G. Meyer, E. Sievers, H. Weber, W. D. Whitney, E. Windisch. 1.—3. Bd. und 2. Anhang zum 2. Bde. gr. 8. Leipzig, Breitkopf und Härtel. * 32 —

Inhalt:

Bd. 1. Sievers, Ed., Grundzüge der Phonetik zur Einführung in das Studium der Lautlehre der indogermanischen Sprachen. 3. verb. Aufl. (XVI, 236 S.) 885. *ℳ 5.—; geb. **ℳ 6.40.
" 2. Whitney, W. D., a Sanskrit grammar, including both the classical language and the older dialects, of Veda and Brahmans. 2d edit. (XXV, 551 S.) 885. *ℳ 10.—.

Bibliothek indogermanischer Grammatiken etc. ℳ Pf.

Bd. 2. 2. Anhang: Whitney, W. D., die Wurzeln, Verbalformen und primären Stämme der Sanskrit-Sprache. Ein Anhang zu seiner indischen Grammatik. Aus dem Engl. übers. von Heinr. Zimmer. (XV, 252 S.) 885. *ℳ 6.—; geb. *ℳ 7.50.
Englische Ausgabe u. d. T.:
—— The roots, verb-forms and primary Derivatives of the Sanskrit language. A supplement to his Sanskrit Grammar. (XIII, 250 S.) 885. *ℳ 6.—; geb. *ℳ 7.50.
» 3. Meyer, Gust., griechische Grammatik. 2. Aufl. (XXXVI, 552 S.) 886. *ℳ 11.—; geb. **ℳ 12.50.
1. Anhang zum 2. Bde. und 4. Bd. Ebendas. 1884. *ℳ 4.20.

—— internationale. [1. Serie.] 23 Hefte. 8. Stuttgart, Dietz. à Heft * 50 Pf. * 11 50

Inhalt:
Heft 1. Aveling, Edward B., die Darwin'sche Theorie. I. Die Entwickelungstheorie. — 2. Die Abstammung der Menschen. — 3. Affe und Mensch. (S. 1—71 mit 1 Portr.) 887.
» 2. 3. —— dass. — 2 Hefte. (S. 73—222 mit eingedr. Holzschn.) 887.
» 4—6. Kautsky, Karl, Karl Marx's oekonomische Lehren. Gemeinverständl. dargestellt und erläut. 3 Hefte. (302 S.) 887.
» 7—10. Köhler, Osw., Weltschöpfung und Weltuntergang. Die Entwicklung von Himmel und Erde, vom Standpunkt der Naturwissenschaft aus dargestellt. 4 Hefte. (336 S. mit eingedr. Holzschn.) 887.
» 11. 12. Babinskow, die ländliche Arbeiterfrage. Nach dem Russ. (195 S.) 887.
» 13—16. Kautsky, Karl, Thomas More und seine Utopie. Mit einer histor. Einleitung. 4 Hefte. (V, 353 S.) 887.
» 17—20. Bebel, A., Charles Fourier. Sein Leben und seine Theorien. 4 Hefte. (311 S. mit 1 Bild und 1 Taf.) 888.
» 21—23. Schippel, Max, das moderne Weib und die moderne Ueberlieferung. Eine Erkenntniß unserer socialen Entwicklung. 3 Hefte. (263 S.) 888.

—— dass. — 2. Serie. 20 Hefte. 8. Ebendas. 888.
à Heft * 20 Pf. * 4 —

Inhalt:
Blos, Wilh., die französische Revolution. Volksthümliche Darstellung der Ereignisse und Zustände in Frankreich von 1789—1804. (VIII, 632 S. mit ca. 100 histor. Bildern und 90 Portr.)

—— internationale, wissenschaftliche. 4., 9., 59. und 66. Bd. 8. Leipzig, Brockhaus. * 21 —
geb. in Leinw. * 25 —

Inhalt:
Bd. 4. Bagehot, Walter, der Ursprung der Nationen. Betrachtungen über den Einfluss der natürlichen Zuchtwahl und der Vererbung auf die Bildung politischer Gemeinwesen. Autoris. Ausg. 2. verb. Aufl. (VIII, 255 S.) 883. *ℳ 4.—; geb. in Leinw. *ℳ 5.—.
» 9. Stewart, Balfour, die Erhaltung der Energie, das Grundgesetz der heutigen Naturlehre, gemeinfasslich dargestellt. Autoris. Ausg. 2. verb. Aufl. (XII, 210 S. mit 14 Abbild. in Holzsch.) 883. *ℳ 4.—; geb. in Leinw. *ℳ 5.—.
» 59. Mach, E., die Mechanik in ihrer Entwickelung. Historisch-krit. dargestellt. 2. Aufl. (X, 492 S.) 888. *ℳ 8.—; geb. in Leinw. *ℳ 9.—.
» 66. Starcke, C. N., die primitive Familie in ihrer Entstehung und Entwickelung dargestellt. (XIII, 341 S.) 888. *ℳ 5.—; geb. in Leinw. *ℳ 6.—.

—— gediegener klassischer Werke der italienischen Litteratur. Für Schule und Haus ausgewählt und ausgestattet von Ant. Goebel. 10. Bdchn.: Le mie prigioni von Silvio Pellico. 16. (VI, 269 S.) Münster 885, Aschendorff'sche Buchh. * — 80

—— für die Jugend. Nach pädagog. Grundsätzen hrsg. von S. Heller. 3., 4. und 9. Bdchn. Mit je 4 Orig.-Illustr. 12. Wien, Hölder. cart. à Bdchn. 75 Pf.; geb. à * 1 —

Inhalt:
Bdchn. 3. (1. Stufe, 1. Bdchn.) Volksmärchen aus Niederösterreich. — Vom Tänzer im Walde. — Die dankbare Bohne. — Das hochmüthige Kräutlein. — Ein munteres Vögelein. — Goldknöpfchen. — Eine Geschichte von den Kartoffeln. — Maria und der Storch. — Vom guten Kaiser Josef. — Der Bettlerstein. 2. Aufl. (V, 88 S.) 885.
» 4. (4. Stufe, 1. Bdchn.) Rafael Donner. 2. Aufl. (100 S.) 886.
» 9. (3. Stufe, 5. Bdchn.) Bergelt's Gott. — Wie Liesl zu einem Geburtstag kam. — Aus Nacht zum Licht. (97 S.) 887.

—— für die reifere christliche Jugend. 3., 10., 17. und 48.—55. Bd. 8. Regensburg, Verlags-Anstalt. 18 85

Inhalt:
Bd. 3. Torre, Rob. della, die letzten Tage von Pompeji. Nach dem Französ. des Lemercier deutsch bearb. für die reifere christl. Jugend. 3. verb., mit erläut. Bemerkungen verm. Aufl. (312 S. mit 1 Stahlst.) 859. ℳ 2.—.

Bibliothek für die reifere christliche Jugend ꝛc. ℳ Pf.

Bd. 10. Torre, Rob. della, die Waise aus Moskau oder die jugendliche Erzieherin. Eine Erzählung aus den Festen des russisch-französ. Krieges. Nach dem Französ. 3. Aufl. (244 S. mit 1 Stahlst.) 886. ℳ 1.50.
» 17. Menard, Theophilus, Ferreol oder der Sieg der Religion über die Leidenschaft. Eine Geschichte aus der französ. Revolution. Aus dem Französ. übers. von einem Pfarrer aus der Diöcese Trier. 2. Aufl. (256 S. mit 1 Stahlst.) 888. ℳ 2.—.
» 48. Lehmann, M., der Kohlenbauer. Eine Erzählung aus dem schwäb. Bauernleben. (212 S. mit 1 Titelbild.) 883. ℳ 1.80.
» 49. Erlebnisse eines Priesters und Soldaten unter den Negern in Afrika. Eine Erzählung zur Belehrung, Erbauung und Unterhaltung für die Jugend. Nach dem Französ. 2. Aufl. des u. d. T. erschienenen: Die Mission von de Prén. (VIII, 213 S. mit 1 Stahlst.) 884. ℳ 1.50.
» 50. Merz, A., unter den Bambarrasnegern. Erzählung für Volk und Jugend. (247 S. mit 1 Stahlst.) 884. ℳ 1.80.
» 51. Werner, Alb., Leben der heiligen Elisabeth von Ungarn, Landgräfin von Thüringen und Hessen. 2. Aufl. (143 S. mit 1 Stahlst.) 886. ℳ 1.15.
» 52. Hellwig, Bernh., der Nichtmüst. Eine Erzählung für die reifere Jugend. (VIII, 191 S. mit 1 Titelbild.) 886. ℳ 1.50.
» 53. Stein, Otilie, Bilder aus der schlesischen Heimat. 1. Am Ziel. II. Aus der Jugendzeit. Irene und Leid. III. Ein Jahr in Josephsthal. Erzählungen für die reifere Jugend. (191 S. mit 1 Titelbild.) 887. ℳ 1.20.
» 54. Franco, J. J., die neuen Kreuzfahrer oder die heldenmüthigen Vertheidiger des heiligen Stuhles. Aus dem Französ. (267 S. mit 1 Titelbild.) 886. ℳ 2.—.
» 55. Grausard, A., goldene Herzen. Erzählungen für die reifere Jugend und das Volk. Aus dem Französ. (VII, 350 S.) 889. ℳ 2.40.

—— keilinschriftliche. Sammlung von assyrischen und babylonischen Texten in Umschrift und Uebersetzung. Hrsg. von E. Schrader. 1. Bd. 8. (XVI, 217 S. mit 1 Karte.) Berlin 888, Reuther's Verlagsh. * 9 —

—— der Kirchenväter. Auswahl der vorzüglichsten patrist. Werke in deutscher Uebersetzung, hrsg. unter der Oberleitung von Valentin Thalhofer. 398.—419. Bdchn. 12. Kempten 885,86, Kösel'sche Buchh. à Bdchn. * — 40

Inhalt:
Bdchn. 398—400. Chrysostomus' ausgewählte Schriften. (8. Bd. S. 673—815; 10. Bd. S. 193—368.)
» 401. 402. Die Briefe der Päpste. (7. Bd. S. 465—607.)
» 403. 404. Chrysostomus' ausgewählte Schriften. (10. Bd. S. 395—512.) Die Lehre der 12 Apostel. (27 S.)
» 405—419. General-Register. 2 Bde. (570; 624 S.) 885—87.

Zur Berichtigung: Im XVII. Bd. 1. Abthl. S. 100 muß es statt 323.—387. Bdchn. heißen: 323.—397. Bdchn. — Die fehlenden Nr. 383—397 enthalten die daselbst aufgeführten ausgewählten Schriften des heil. Chrysostomus, und zwar: 7. Bd. (S. 481—500); 8. Bd. (672 S.); 9. Bd. (543 S.); 10. Bd. (S. 1—192.)

—— Langenscheidt'sche, sämtlicher griechischen und römischen Klassiker in neueren deutschen Muster-Uebersetzungen. [1164 Lfgn. (à Lfg. ca. 3 Bog.) Stuttgart-Berlin 885—89.] Neue Ausg. in 110 Bdn. 8. Berlin 885—89, Langenscheidt'sche Verlagsh. à Lfg. — 35
1164 Lfgn. zusammen genommen (statt ℳ 407.40.) * 250 —
geb. à Bd. in Halbfrz. * 4 —
110 Bde. geb. in Halbfrz. zusammen genommen (statt ℳ 440.—.) * 285 —

Inhalt:
Griechische Dichter.
Bd. 1. Aischylos. Uebersetzt von Donner. (10 Lfgn.)
» 2. Äsop. Uebersetzt von Wilh. Binder. (2 Lfgn.) — Hesiod. Uebersetzt von Ed. Eyth. (2 Lfgn.) — Quintus. Uebersetzt von Donner. (9 Lfgn.)
» 3. Anakreon. Uebersetzt von Ed. Mörike. (6 Lfgn.) — Theognis. Uebersetzt von W. Binder. (2 Lfgn.) — Theokrit. Uebersetzt von Ed. Mörike ꝛc. (6 Lfgn.)
» 4. Anthologie. Uebersetzt von Joh. Gottl. Regis. (3 Lfgn.)
» 5—8. Aristophanes. Uebersetzt von Minckwitz und C. Wessely. (38 Lfgn.)
» 9—13. Euripides. Uebersetzt von Minckwitz ꝛc. (52 Lfgn.)
» 14. 15. Homer. Uebersetzt von Donner. (20 Lfgn.)
» 16. Pindar. Uebersetzt von Schniger. (9 Lfgn.)
» 17—19. Sophokles. Uebersetzt von Rd. Schill. (33 Lfgn.)
Griechische Prosaiker.
» 20—26. Aristoteles. Uebersetzt von Rd. Stahr ꝛc. (77 Lfgn.)
» 27. Arrian. Uebersetzt von A. Lieb. (13 Lfgn.)
» 28. Demosthenes. Uebersetzt von Westermann. (12 Lfgn.)
» 29. Diodor. Uebersetzt von Wahrmund. (13 Lfgn.)

Bibliothek, Langenscheidt'sche, sämmtlicher griechischen und römischen Klassiker ꝛc. ℳ Pf.

Bd. 30. Epiktet. Uebers. von Karl Conz. (2 Lfgn.) — Mark Aurel. Uebers. von K. Eich. (3 Lfgn.) — Theophrast. Uebers. von W. Binder. (2 Lfgn.)
" 31. Heliodor. Uebers. von Thdr. Fischer. (6 Lfgn.) — Herodian. Uebers. von Rd. Stahr. (3 Lfgn.)
" 32. 33. Herodot. Uebers. von Bähr. (24 Lfgn.)
" 34. Diokrates. Uebers. von Platner ꝛc. (1 Lfgn.) — Lykurgos. Uebers. von H. Bender. (2 Lfgn.) — Lysias. Uebers. von Westermann ꝛc. (5 Lfgn.)
" 35. 36. Lucian. Uebers. von Thdr. Fischer. (21 Lfgn.)
" 37. 38. Pausanias. Uebers. von D. L. B. Schubart. (21 Lfgn.)
" 39—42. Plato. Uebers. von Prantl ꝛc. (39 Lfgn.)
" 43—46. Plutarch. Uebers. von Ed. Echtermeyer. (29 Lfgn.)
" 49—51. Polybios. Uebers. von A. Haakh ꝛc. (29 Lfgn.)
" 52—55. Strabo. Uebers. von Forbiger. (34 Lfgn.)
" 56. 57. Thukydides. Uebers. von Wahrmund. (15 Lfgn.)
" 58—61. Xenophon. Uebers. von Feistlin ꝛc. (36 Lfgn.)

Römische Dichter.

" 62. Catull. Uebers. von Fr. Pressel. (3 Lfgn.) — Horaz. Uebers. von L. Binder. (7 Lfgn.)
" 63. Juvenalis. Uebers. von Alex. Berg. (10 Lfgn.)
" 64. Lucanus. Uebers. von Jul. Krais. (7 Lfgn.)
" 65. Lucretius. Uebers. von W. Binder. (6 Lfgn.) — Persius. Uebers. von W. Binder. (3 Lfgn.) — Phädrus. Uebers. von Siebelis. (2 Lfgn.)
Martialis. Uebers. von Alex. Berg. (16 Lfgn.)
" 67—69. Ovid. Uebers. von Sachse ꝛc. (33 Lfgn.)
" 70—73. Plautus. Uebers. von W. Binder. (46 Lfgn.)
" 74. Properzius. Uebers. von Jacob ꝛc. (6 Lfgn.) — Statius. Uebers. von K. W. Binckewald. (6 Lfgn.) — Tibullus. Uebers. von W. Binder. (3 Lfgn.)
" 75. Terentius. Uebers. von J. Herbst. (12 Lfgn.)
" 76. Virgilius. Uebers. von W. Binder. (10 Lfgn.)

Römische Prosaiker.

" 77. Cäsar. Uebers. von H. Köchly und Rüstow. (11 Lfgn.)
" 78—93. Cicero. Uebers. von Metzger, W. Binder, Köchly u. a. (160 Lfgn.)
" 94. Cornelius Nepos. Uebers. von Siebelis. (3 Lfgn.) — Eutropius. Uebers. von Forbiger. (3 Lfgn.) — Quintilian. Uebers. von H. Bender. (2 Lfgn.)
" 95. Curtius. Uebers. von Siebelis. (9 Lfgn.)
" 96. Justinus. Uebers. von Forbiger. (12 Lfgn.)
" 97—101. Livius. Uebers. von Gerlach. (57 Lfgn.)
" 102. Plinius. Uebers. von Klußmann und Binder. (9 Lfgn.)
" 103. Sallustius. Uebers. von K. Cleß. (10 Lfgn.)
" 104. 105. Seneca. Uebers. von Forbiger. (15 Lfgn.)
" 106. Sueton. Uebers. von Rd. Stahr. (12 Lfgn.)
" 107. 108. Tacitus. Uebers. von Ludw. Roth. (25 Lfgn.)
" 109. Velleius. Uebers. von Eyssenhardt. (3 Lfgn.) — Victor. Uebers. von Forbiger. (5 Lfgn.)
" 110. Vitruvius. Uebers. von Reber. (10 Lfgn.)

—— pädagogischer Klassiker. Eine Sammlung der bedeutendsten pädagog. Schriften älterer und neuerer Zeit, hrsg. von Friedr. Mann. 8., 9., 11., 18., 23.—26. Bd. 1.—4. Lfg., 27. und 28. Bd. gr. 8. Langensalza, Beyer und Söhne. * 29 50

Inhalt:

Bd. 8. Herbart's, J. F., pädagogische Schriften. Mit Herbart's Biographie hrsg. von Friedr. Bartholomäi. 1. Bd. 4. Aufl. (OIV, 290 S.) 1871. *ℳ 2.50.; geb. *ℳ 3.50.
" 9. —— dass. — 2. Bd. 4. Aufl. (VIII, 412 S. mit 1 Tab. und 1 Stat.) 1880. *ℳ 3.—; geb. *ℳ 4.—.
" 11. Francke's, A. H., pädagogische Schriften. Nebst der Darstellung seines Lebens und seiner Stiftungen hrsg. von O. Kramer. 2. durchges. und vervollständ. Ausg. (XII, 85, 486 S.) 1885. *ℳ 4.—; geb. *ℳ 5.—
" 18. Dinter's, F. G., ausgewählte pädagogische Schriften. Mit Einleitungen und Anmerkungen hrsg. von Friedr. Seidel. 1. Bd. 2. verb. und verm. Aufl. (XVI, 402 S.) 1887. *ℳ 3.—; geb. *ℳ 4.—.
" 23. Friedrich's des Großen pädagogische Schriften und Äußerungen. Mit einer Abhandlung über Friedrich's des Großen Schulregiment, nebst einer Sammlung der hauptsächlichsten Schul-Reglements, Reskripte und Erlasse, übers. und hrsg. von Jürgen Bona Meyer. (XX, 344 S.) 1885. *ℳ 3.—; geb. *ℳ 4.—.
" 24. Richter's, Jean Paul Friedr., Levana, oder pädagogischen Stücken aus seinen übrigen Werken und dem Leben des verguügten Schulmeisterleins Maria Klug in Auenthal. Mit Richter's Biographie hrsg. von Karl Lange. (VI, XCIII, 341 S.) 1886. *ℳ 3.50.; geb. *ℳ 4.50.
" 25. Gallwitz, C. v., Fénelon und die Litteratur der weiblichen Bildung in Frankreich von Claude Fleury bis Frau Necker de Saussure. (IX, 472 S.) 1886. *ℳ 3.50.; geb. *ℳ 4.50.
" 26. Wagner's, Karl, deutsche Bürgerschule. Hrsg. von R. Eberhardt. 1.—4. Lfg. (S. 1—144.) 1889. à Lfg. * 25 Pf. *ℳ 1.—.
" 27. Comenius, J. A., Schola ludus, d. i. die Schule als Spiel. Ins Deutsche übertr. von W. Böttticher. (XV, 373 S.) 1885. *ℳ 3.—; geb. *ℳ 4.—.

Bibliothek pädagogischer Klassiker ꝛc. ℳ Pf.

Bd. 28. Luther's, M., pädagogische Schriften und Aeußerungen. Gesammelt und in einer Einleitung zusammenfassend charakterisiert und dargestellt von H. Keferstein. (XCII, 293 S.) 1880. *ℳ 3.—; geb. *ℳ 4.—.

Die übrigen Bände enthalten:

Bd. 1—4. Pestalozzi's ausgewählte Werke. 4 Bde. 1885—88. *ℳ 11.50.
" 5. Schleiermacher's pädagogische Schriften. 1876. *ℳ 5.—.
" 6. 7. Rousseau, J. J., hrsg. von E. v. Sallwürk. 2 Bde. 1883, 83. *ℳ 6.—.
" 10. Comenius, Amos, pädagogische Schriften. 1883. *ℳ 3.—.
" 12. Auswahl pädagogischer Stücke aus M. de Montaigne's Essays. 1876. * 90 Pf.
" 13. Kant, Im., über Pädagogik. 1803. *ℳ 1.—.
" 14—16. Niemeyer, A. H., Grundsätze der Erziehung und des Unterrichts. 3 Bde. 1832—34. *ℳ 4.50.
" 17. Bojesdow, J. B., ausgewählte Schriften, hrsg. von H. Gering. 1880. *ℳ 5.—.
" 19. Diuter, F. G., ausgewählte pädagogische Schriften. 2. Bd. 1881. *ℳ 3.50.
" 20. Fichte's, J. G., Reden an die deutsche Nation. 1891. *ℳ 2.50.
" 21. Flacius, Isaak, pädagogische Schriften. 1882. *ℳ 3.—.
" 22. Locke, J., Gedanken über Erziehung. 1891. *ℳ 2.50.

—— theologischer Klassiker. Ausgewählt und hrsg. von evangel. Theologen. 1.—12. Bd. 8. Gotha 1888, F. A. Perthes. geb. à Bd. * 2 40

Inhalt:

Bd. 1. Zimmer, Friedr., Büchertheinde evangelischer Theologen. Mittheilungen bekannterer evangel. Theologen der Gegenwart über Bücher, die ihnen für Amt und Leben von besonderem Werthe gewesen sind, zusammengestellt und als Einleitung in die „Bibliothek theolog. Klassiker" hrsg. 1. und 2. Aufl. (XVI, 270 S.)
" 2. Luthers, Martin, die reformatorischen Hauptschriften. Mit einer Einleitung von Karl Alfr. v. Hase. 1. und 2. Aufl. (III, 314 S.)
" 3. Thomas', A., ausgewählte Predigten. Mit einer Einleitung von Leop. Witte. 1. und 2. Aufl. (V, 304 S.)
" 4. Schleiermacher's Reden über die Religion an die Gebildeten unter ihren Verächtern. Mit einer Einleitung von Siegfr. Lommatzsch. 1. und 2. Aufl. (V, 335 S.)
" 5. 6. Harms, Claus, Pastoraltheologie in Reden an Theologie-Studierende. Nach der Orig.-Ausg. (1830—1834) aufs neue hrsg. in 2 Tln. (VII, 312; VIII, 312 S.)
" 7. Harms', Dr. Claus, gewesenen Predigers in Kiel, Lebensbeschreibung, verfasset von ihm selber. Mit den 95 Thesen des Verf. (XII, 271 S.)
" 8. 9. Menken's, Gottfr., Homilien in Auswahl und mit Einleitung von E. Ch. Achelis. 2 Tle. (315; III, 304 S.)
" 10. Theremin, Frz., die Beredsamkeit eine Tugend. (III, 274 S.)
" 11. Hamann, Johann Georg. Auswahl aus seinen Briefen und Schriften, eingeleitet und erläutert von C. J. Arnold. (VII, 307 S.)
" 12. Augustin's Bekenntnisse. In neuer Uebersetzung und mit einer Einleitung dargeboten von W. Boremann. (XXXVIII, 214 S.)

Je 12 Bde. bilden einen Jahrgang, zum Abonnementspreis von *ℳ 24.—.

—— illustrirte, der Länder- und Völkerkunde. 2. und 6.—10. Bd. gr. 8. Freiburg i. Br., Herder'sche Verlagsh. * 29 — geb. * 39 —

Inhalt:

Bd. 2. Maulen, Fr., Assyrien und Babylonien nach den neuesten Entdeckungen. 3. abermals erweit. Aufl. (X, 266 S. mit Titelbild, 75 in den Text gedr. Holzschn., 6 Tondildern, 1 Inschriftentaf. und 2 Karten.) 1885. *ℳ 4.—; geb. *ℳ 6.—.
" 6. Paulitschke, Philipp., die Sudanländer nach dem gegenwärtigen Stande der Kenntniß. (XII, 311 S. mit 45 in den Text gedr. Holzschn., 12 Tondildern, 2 Lichtdr. und 1 Karte.) 1884. *ℳ 7.—; geb. *ℳ 9.—.
" 7. Geißbeck, M., der Weltverkehr. Telegraphie und Post, Eisenbahnen und Schiffahrt, in ihrer Entwicklung dargestellt. (VIII, 495 S. mit 122 Abbild. und 33 Karten.) 1886. *ℳ 9.—; geb. *ℳ 10.—.
" 8. Lux, K. G., die Balkanhalbinsel [mit Ausschluß von Griechenland]. Physikalische und ethnograph. Schilderungen und Städtebilder. (X, 276 S. mit 70 Illustr., 1 Panorama von Konstantinopel und 1 Übersichtskarte.) 1887. *ℳ 6.—; geb. *ℳ 9.—.
" 9. Hesse-Wartegg, Ernst, Kanada und Neu-Fundland. Nach eigenen Reisen und Beobachtungen. (IX, 224 S. mit 54 Illustr. und 1 Übersichtskarte.) 1885. *ℳ 5.—; geb. *ℳ 7.—.
" 10. Schweiger-Lerchenfeld, A. Frhr. v., das Mittelmeer. (316 S. mit 1 Karte.) 1885. *ℳ 6.—; geb. *ℳ 8.—.

Die früher erschienenen Bände enthalten:

Bd. 1. Jakob, K., unsere Erde. 1883. *ℳ 5.—.
" 3. Schön-Holzhausen, H. Frhr. v., der Amazonas. 1885. *ℳ 4.—.
" 4. Mayer, Fr., Aegypten einst und jetzt. 1884. *ℳ 5.—.
" 5. Kolberg, J., nach Ernador. 1884. *ℳ 5.—.

ℳ Pf.

Bibliothek ausführlicher Lehr- und Lesebücher der modernen Sprachen und Literaturen nach Robertson's Methode. Unter Mitwirkung nationaler Gelehrten hrsg. von F. Bosch-Arnoffy. 6. Bd. 2. Cursus und Supplement. gr. 8. Leipzig 885, Breitkopf und Härtel. cart. * 5 —

Inhalt:

Bd. 6. 2. Cursus: Bosch-Arnoffy, Fr., ausführliches Lehr- und Lesebuch zum fertigen Sprechen und Schreiben der polnischen Sprache. Für höhere Lehranstalten und zum Selbstunterrichte Gebildeter unter Mitwirkung mehrerer poln. Gelehrten bearb. und hrsg. Mit vollständ. Umschreibung der poln. Aussprache durch deutsche Buchstaben. 2. Cursus. (VIII, 267 S.) *ℳ 3.—.

Supplement. (IV, 90 S.) *ℳ 2.—.

—— **des litterarischen Vereins in Stuttgart.** 1.—183. Bd. 8. Stuttgart und Tübingen, Selbstverlag des Litterar. Vereins. — —

Nicht im Handel; nur den Vereinsmitgliedern gewidmet. Beitrag für jedes Verwaltungsjahr ℳ 10.—, wofür folgende Serien geliefert werden:

Verwaltungsjahr 1. (1839—1842.) 1.—3., 5. und 6. Bd.; 2. (1843—1844.) 7.—11. Bd.; 3. (1845—1846.) 12.—15. Bd.; 4. (1847—1848.) 4., 16. und 17. Bd.; 5. (1849—1850.) 18.—24. Bd.; 6. (1851.) 25.—28. Bd.; 7. (1852—1853.) 29.—32. Bd.; 8. (1854.) 33.—35. Bd.; 9. (1855.) 36.—38. Bd.; 10. (1856.) 39.—42. Bd.; 11. (1857.) 43.—45. Bd.; 12. (1858—1859.) 46.—51. Bd.; 13. (1860.) 52.—57. Bd.; 14. (1861.) 58.—63. Bd.; 15. (1862.) 64.—68. Bd.; 16. (1863.) 69.—74. Bd.; 17. (1864.) 75.—77. Bd.; 18. (1865.) 78.—80. Bd.; 19. (1866.) 81.—85. Bd.; 20. (1867.) 86.—89. Bd.; 21. (1868.) 90.—92. Bd.; 22. (1869.) 93.—95. Bd.; 23. (1870.) 96.—99. Bd.; 24. (1871.) 100.—102. Bd.; 25. (1872.) 107.—109. Bd.; 26. (1873.) 110.—113. Bd.; 27. (1874.) 114.—117. Bd.; 28. (1875.) 118.—122. Bd.; 29. (1876.) 123.—125. Bd.; 30. (1877.) 126.—130. Bd.; 31. (1878.) 131.—135. Bd.; 32. (1879.) 136.—139. Bd.; 33. (1880.) 140.—145. Bd.; 34. (1881.) 146.—150. Bd.; 35. (1882.) 151.—157. Bd.; 36. (1883.) 158.—162. Bd.; 37. (1884.) 163.—167. Bd.; 38. (1885.) 168.—171. Bd.; 39. (1886.) 172.—175. Bd.; 40. (1887.) 176.—179. Bd.; 41. (1888.) 180.—183. Bd.

Inhalt:

Bd. 1. Strassburgische Chronik von Fritsche Closener. (127 S.) — Des schwäbischen Ritters Georg von Ehingen Reisen nach der Ritterschaft, hrsg. von Frz. Pfeiffer. (96 S.) — Aeneas Sylvius Piccolomineus, de viris illustribus. (62 S.) — Ott Euland's Handlungsbuch. (36 S.) — Codex Hirsaugiensis. (S. 1—102.) — Index. (S. 104—231.) 843.

" 2—4. Francisci Felicis Fabri Evagatorium in Terrae Sanctae, Arabiae et Aegypti peregrinationem, edidit C. D. Hassler. 3 voll. (490; 545; 575 S.) 843—849.

" 5. Die Weingartner Liederhandschrift. Hrsg. von Frz. Pfeiffer und F. Pfaff. (238 S.) 843. — Italienische Lieder des Hohenstaufischen Hofes in Sicilien. (67 S.) 843.

" 6. Briefe der Prinzessin Elisabeth Charlotte von Orleans an die Raugräfin Louise. 1676—1722. Hrsg. von Wolfg. Menzel. (XVIII, 327 S. mit 1 Facs.) 843. (Vgl.: Publ. 88, 107, 122, 132, 144, 157.)

" 7. Des Böhmischen Herrn Leo's von Rozmital Ritter-, Hof- und Pilgerreise durch die Abendlande. 1465—67. (XIV, 212 S.) 844. — Livländische Reimchronik. Hrsg. von Frz. Pfeiffer. (VIII, 332 S.) 844.

" 8. Chronik des Edlen Ea Ramon Muntaner. Hrsg. von Karl Lanz. (XXXVI, 550 S.) 844.

" 9. Bruchstück über den Kreuzzug Friedrichs I. Hrsg. von Fr. Frhrn. v. Reiffenberg. (24 S.) — Ein Buch von guter Speise. (VI, 29 S.) — Die alte Heidelberger Liederhandschrift. Hrsg. von Frz. Pfeiffer. (XII, 295 S. mit 1 Taf.) 844.

" 10. Urkunden, Briefe und Aktenstücke zur Geschichte Maximilians I. und seiner Zeit. Hrsg. von Jos. Chmel. (VI, 579 S.) 845.

" 11. Staatspapiere zur Geschichte des Kaisers Karl V. Mitgetheilt von Karl Lanz. (XXVIII, 587 S.) 845.

" 12. Das Ambraser Liederbuch vom Jahre 1582. Hrsg. von Jos. Bergmann. (XIV, 400 S.) 845.

" 13. Li Romans d'Alixandre par Lambert li Tors et Alexandre de Bernay. Nach Handschriften der Königl. Bücherssammlung zu Paris. Hrsg. von Heinr. Michelant. (XXIII, 569 S.) 846.

" 14. Urkunden zur Geschichte des schwäbischen Bundes. (1488—1533.) Hrsg. von K. Klüpfel. (In 2 Bdn.) 1. Bd.: 1488—1506. (XII, 555 S.) 846. (2. Bd. s. Publ. 34.)

Bibliothek des litterarischen Vereins in Stuttgart etc.

Bd. 15. Cancioneiro geral. Altportugiesische Liedersammlung des Edeln Garcia de Resende. Neu hrsg. von E. M. v. Kausler. (In 3 Bdn.) 1. Bd. (XV, 507 S.) 846. (2. und 3. Bd. s. Publ. 17 und 26.)

" 16. Carmina Burana. Lateinische und deutsche Lieder und Gedichte einer Handschrift des 13. Jahrh. aus Benedictbeuren. (XIV, 275 S.) 847. — Albert von Beham und Regesten Pabst Innocens' IV. Hrsg. von Constantin Höfler. (XXIV, 293 S.) 847.

" 17. Cancioneiro geral. Altportugiesische Liedersammlung des Edeln Garcia de Resende. Neu hrsg. von E. M. v. Kausler. 2. Bd. (599 S.) 848. (s. Publ. 15 und 26.)

" 18. Conrads von Weinsberg, des Reichs-Erbkämmerers, Einnahmen- und Ausgaben-Register von 1437 und 1438. (VIII, 95 S.) 850.

" 19. Das Habsburg-Oesterreichische Urbarbuch. Hrsg. von Frz. Pfeiffer. (XXV, 404 S.) 850.

" 20. Hadamar's von Laber Jagd und drei andere Minnegedichte seiner Zeit und Weise: Des Minners Klage, Der Minnenden Zwist und Versöhnung, Der Minne Falkner. Hrsg. von J. A. Schmeller. (XX, 213 S.) 850.

" 21. Meister Altswert. Hrsg. von W. Holland und A. Keller. (XXIV, 256 S.) 850.

" 22. Meisnaer Naturlehre. Hrsg. von Wilh. Wackernagel. (IX, 19 S.) 851.

" 23. Der Ring von Heinrich Wittenweiler. Hrsg. von Ludw. Bechstein, eingeleitet durch Adelb. Keller. (XII, 256 S.) 851.

" 24. Gedenkbuch des Metzer Bürgers Philippe von Vigneulles aus den J. 1471—1522. Nach der Handschrift des Verf. hrsg. von Heinr. Michelant. (XXXV, 444 S.) 852.

" 25. Ludolphi, rectoris ecclesiae parochialis in Suchem, De itinere Terrae Sanctae liber. Nach alten Handschriften berichtigt hrsg. von Ferd. Deycks. (XXV, 196 S.) 851.

" 26. Cancioneiro geral. Altportugiesische Liedersammlung des Edeln Garcia de Resende. Neu hrsg. von E. M. v. Kausler. 3. Bd. (674 S.) 852. (s. Publ. 15 und 17.)

" 27. Die Crône von Metarlich von dem Türlin. Zum ersten Male hrsg. von G. H. F. Scholl. (LI, 511 S.) 852.

" 28—30. Fastnachtspiele aus dem fünfzehnten Jahrhundert. Gesammelt von Adelb. Keller. Mit Nachlese. (In 4 Bdn.) 1.—3. Bd. (S. 1—496; S. 497—1074: S. 1075—1671.) 853—58. (4. Bd. s. Publ. 46.)

" 31. Urkunden zur Geschichte des schwäbischen Bundes. (1488—1533.) Hrsg. von K. Klüpfel. 2. Bd.: 1507—1533. (370 S.) 853. (1. Bd. s. Publ. 14.)

" 32. Konrad Stollen thüringisch-erfurtische Chronik. Aus der Urschrift hrsg. von Ludw. Friedr. Hesse. (XXVIII, 216 S.) 854.

" 33. 34. Der abenteuerliche Simplicissimus und andere Schriften von Hans Jakob Christoph v. Grimmelshausen. Hrsg. von Adelbert v. Keller. (In 4 Bdn.) 1. und 2. Bd. (S. 1—664; S. 665—1210.) 854. (3. und 4. Bd. s. Publ. 65 und 66.)

" 35. Erzählungen aus altdeutschen Handschriften. Gesammelt durch Adelbert v. Keller. (713 S.) 855.

" 36. Die Schauspiele des Herzogs Heinrich Julius von Braunschweig. Nach alten Drucken und Handschriften hrsg. von Wilh. Ludw. Holland. (VI, 900 S.) 855.

" 37. Spiegel des Regiments von Johann v. Morsheim. Hrsg. von Karl Goedeke. (54 S.) 856.

" 38. Martina von Hugo v. Langenstein. Hrsg. durch Adelbert v. Keller. (763 S.) 856.

" 39. Denkmäler der provenzalischen Litteratur. Hrsg. von Karl Bartsch. (XXV, 856 S.) 856.

" 40. Amadis, erstes Buch, nach der ältesten deutschen Bearbeitung hrsg. von Adelbert v. Keller. (482 S.) 857.

" 41. Deutsche Dichtungen von Nicodemus Frischlin. Hrsg. von David Friedr. Strauss. (201 S.) 857.

" 42. Das Zeitbuch des Ritz von Repgow in ursprünglich niederdeutscher Sprache und in früher latein. Uebersetzung. Hrsg. von H. F. Massmann. (X, 753 S.) 857.

" 43. Wormser Chronik von Friedr. Zorn; mit den Zusätzen Franz Bertholds von Flersheim. Hrsg. von Wilh. Arnold. (290 S.) 857.

" 44. Der trojanische Krieg von Konrad von Warzburg. Nach den Vorarbeiten K. Frommanns und F. Roths zum erstenmal hrsg. durch Adelbert v. Keller. (596 S.) 858. (s. Publ. 133.)

" 45. Karl Meinet. Zum erstenmal hrsg. durch Adelbert v. Keller. (902 S.) 858.

" 46. Nachlese zu den Fastnachtspielen aus dem 15. Jahrhundert. [4. Bd.] (370 S.) 858. (s. Publ. 28—30.)

" 47. H. Federmanns und H. Stadens Reisen in Südamerika 1529—1555. Hrsg. von Karl Klüpfel. (309 S.) 859.

" 48. Dalimils Chronik von Böhmen. Hrsg. von Venceslav Hanka. (253 S.) 859.

" 49. Paul Rebhuns Dramen. Hrsg. von Herm. Palm. (202 S.) 859.

Bibliothek des litterarischen Vereins in Stuttgart etc.

Bd. 50. Die Geschichten und Thaten Wilwolts von Schaumburg. Hrsg. durch Adelbert v. Keller. (205 S.) 859.
» 51. Decameron von Heinr. Steinhöwel. Hrsg. von Adelbert v. Keller. (704 S.) 860.
» 52. Dietrichs erste Ausfahrt. Hrsg. von Frz. Stark. (XX, 356 S.) 860.
» 53. Mitteldeutsche Gedichte. Hrsg. von Karl Bartsch. (XXXVI, 229 S.) 860.
» 54. Gedichte von Johan de Condet nach der Cassanatensischen Handschrift. Hrsg. von Adf. Tobler. (186 S.) 860.
» 55. Huyge van Bourdeus. Ein niederländ. Volksbuch. Hrsg. von Ferd. Wolf. (88 S.) 860.
» 56. Das Buch der Beispiele der alten Weisen. Nach Handschriften hrsg. von Wilh. Ludw. Holland. (VI, 261 S.) 860.
» 57. Translationen von Niclas v. Wyle. Hrsg. durch Adelbert von Keller. (373 S.) 861.
» 58. Scherzgedichte von Joh. Lauremberg. Hrsg. von J. M. Lappenberg. (VII, 324 S. mit 1 Fscs.) 861.
» 59. Des Grafen Wolrad von Waldeck Tagebuch während des Reichstages zu Augsburg 1548. Hrsg. von C. L. P. Tross. (371 S.) 861.
» 60. Meleranz von dem Pleier. Hrsg. von Karl Bartsch. (386 S.) 861.
» 61. Reisen und Gefangenschaft Hans Ulrich Kraffts. Aus der Originalhandschrift hrsg. von K. D. Hassler. (440 S.) 861.
» 62. Cyriacus Spangenberg von der Musica und den Meistersängern. Hrsg. durch Adelbert v. Keller. (173 S.) 861.
» 63. Nürnberger Polizeiordnungen aus dem 13.—15. Jahrh. Hrsg. von Jos. Baader. (340 S.) 861.
» 64. Endres Tuchers Baumeisterbuch der Stadt Nürnberg (1464—1475). Mit einer Einleitung und nachl. Anmerkungen von Friedr. v. Weech, hrsg. durch Matthias Lexer. (387 S.) 862.
» 65. 66. Der abenteuerliche Simplicissimus und andere Schriften von Hans Jacob Christoph v. Grimmelshausen. Hrsg. von Adelbert v. Keller. 3. und 4. Bd. (S. 1—497; S. 499—944.) 862. (s. Publ. 32 und 34.)
» 67. Renaus de Montauban oder die Haimonskinder. Altfranzös. Gedicht, nach den Handschriften zum erstenmal hrsg. von Heinr. Michelant. (542 S.) 862. (s. Publ. 174.)
» 68. Meisterlieder der Kolmarer Handschrift. Hrsg. von Karl Bartsch. (734 S.) 862.
» 69. Ein geistliches Spiel von S. Meinrads Leben und Sterben. Aus der einzigen Einsiedler Handschrift hrsg. von P. Gall Morell. (126 S.) 863.
» 70. Des Teufels Netz. Satirisch-didaktisches Gedicht aus der ersten Hälfte des fünfzehnten Jahrhunderts. Hrsg. von K. A. Barack. (467 S.) 863.
» 71. Heinrich Mynsinger, von den Falken, Pferden und Hunden. Hrsg. von K. D. Hassler. (98 S.) 863.
» 72. Der Vetter Buoch. Nach einer Breslauer Handschrift hrsg. von Hermann Palm. (107 S.) 863.
» 73. Paul Flemings lateinische Gedichte. Hrsg. von J. M. Lappenberg. (624 S.) 863.
» 74. Reimchronik über Herzog Ulrich von Württemberg und seine nächsten Nachfolger. Zum erstenmal hrsg. von Eduard Frhrn. v. Seckendorff. (306 S.) 863.
» 75. Barlaam und Josaphat. Französ. Gedicht des 13. Jahrhunderts von Gui de Cambrai, nebst Auszügen aus mehreren andern romanischen Versionen hrsg. von Herm. Zotenberg und Paul Meyer. (419 S.) 864.
» 76—80. Ayrers Dramen. Hrsg. von Adelbert v. Keller. 5 Bde. (S. 1—735; S. 737—1440; S. 1441—2175; S. 2177—2848; S. 2849—3484.) 865.
» 81. Hans Jacob Breunings von Buchenbach Relation über seine Sendung nach England im Jahre 1595. Mitgetheilt von Aug. Schlossberger. (92 S.) 865.
» 82. 83. Paul Flemings deutsche Gedichte. Hrsg. von J. M. Lappenberg. 2 Bde. (S. 1—541; S. 543—961.) 865. (s. Publ. 73.)
» 84. Gallus Oheims Chronik von Reichenau. Hrsg. von K. A. Barack. (246 S.) 866.
» 85. Schimpf und Ernst von Johannes Pauli. Hrsg. von Hermann Oesterley. (559 S.) 866.
» 86. Die Reisen des Samuel Kiechel. Aus drei Handschriften hrsg. von K. D. Hassler. (484 S.) 866.
» 87. Das deutsche Heldenbuch. Nach dem mutmasslich ältesten Drucke neu hrsg. von Adelbert v. Keller. (788 S.) 867.
» 88. Briefe der Herzogin Elisabeth Charlotte von Orleans aus den Jahren 1676—1706. [2. Bd.] Hrsg. von W. L. Holland. (554 S.) 867. (s. Publ. 6.)
» 89. Flores musicae omnis cantus Gregoriani von Hugo von Reutlingen. Neu hrsg. und bearb. von Carl Beck. (162, 67 S. Notenschrift mit 4 Taf.) 868.
» 90. Das Leben der heiligen Elisabeth vom Verf. der Erlösung. Hrsg. von Max Rieger. (434 S.) 868.

Bibliothek des litterarischen Vereins in Stuttgart etc.

Bd. 91—94. Zimmerische Chronik. Hrsg. von K. A. Barack. 4 Bde. (561; 607; 606; 803 S.) 869.
» 95—99. Wendunmuth von Hans Wilhelm Kirchhof. Hrsg. von Hermann Oesterley. 5 Bde. (608; 567; 528; 390; 218 S.) 869.
» 100. 101. Die deutschen Historienbibeln des Mittelalters. Nach 40 Handschriften zum erstenmal hrsg. von J. F. L. Thdr. Mersdorf. 2 Bde. (S. 1—432; S. 433—916.) 870.
Hierzu als Anhang:
Zum hundertsten Bande der Bibliothek des litterar. Vereins in Stuttgart. Eine Denkschrift von dem Präsidenten des Vereins (Adelbert v. Keller). 8. (36 S.) 870.
» 102—106. Hans Sachs. Hrsg. von Adelbert v. Keller und E. Götze. 1.—5. Bd. (484; 447; 614; 454; 353 S.) 870. (s. Publ. 110, 115, 121, 125, 133, 136, 140, 149, 159, 173, 179, 181.)
» 107. Briefe der Herzogin Elisabeth Charlotte von Orleans aus den Jahren 1707—1715. [3. Bd.] Hrsg. von W. L. Holland. (820 S.) 871. (s. Publ. 6.)
» 108. Der Nonne von Engelthal Büchlein von der Genaden Überlast. Hrsg. von Karl Schröder. (71 S.) 871.
» 109. Reinfrid von Braunschweig. Hrsg. von Karl Bartsch. (850 S.) 871.
» 110. Hans Sachs. Hrsg. von Adelbert v. Keller und E. Götze. 6. Bd. (396 S.) 872. (s. Publ. 102—106.)
» 111. Die ersten deutschen Zeitungen. Hrsg. mit einer Bibliographie (1505—1599) von Emil Weller. (382 S.) 872.
» 112. Historia del Cavallero Cifar. Hrsg. von Heinr. Michelant. (377 S.) 872.
» 113. Friedrichs von Logau sämmtliche Sinngedichte. Hrsg. von Gust. Eitner. (821 S.) 872.
» 114. Verhandlungen über Thomas von Absberg und seine Fehden gegen den schwäbischen Bund. 1519—1530. Hrsg. von Jos. Baader. (576 S.) 873.
» 115. Hans Sachs. Hrsg. von Adelbert v. Keller und E. Götze. 7. Bd. (484 S.) 873. (s. Publ. 102—106.)
» 116. Li Romans de Durmart le Galois. Altfranzös. Rittergedicht, zum erstenmal hrsg. von Edmund Stengel. (622 S.) 873.
» 117. Steinhöwels Äsop. Hrsg. von Herm. Österley. (372 S.) 873.
» 118. Augustin Tüngers Facetiae. Hrsg. von Adelbert v. Keller. (163 S.) 874.
» 119. Dichtungen des sechzehnten Jahrhunderts. Nach den Originaldrucken hrsg. von Emil Weller. (126 S.) 874.
» 120. La Dime de pénitance; altfranzös. Gedicht, verfasst im Jahre 1288 von Jehan von Journi. Aus einer Handschrift des British Museum zum erstenmal hrsg. von Herm. Breymann. (146 S.) 874.
» 121. Hans Sachs. Hrsg. von Adelbert v. Keller und E. Götze. 8. Bd. (769 S.) 874. (s. Publ. 102—106.)
» 122. Briefe der Herzogin Elisabeth Charlotte von Orleans aus den J. 1716—1718. [4. Bd.] Hrsg. von W. L. Holland. (502 S.) 874. (s. Publ. 6.)
» 123. Demantin von Berthold von Holle. Hrsg. von Karl Bartsch. (409 S.) 875.
» 124. Briefwechsel zwischen Christoph, Herzog von Württemberg, und Petrus Paulus Vergerius. Gesammelt und hrsg. von Eduard v. Kausler und Thdr. Schott. (517 S.) 875.
» 125. Hans Sachs. Hrsg. von Adelbert v. Keller und E. Götze. 9. Bd. (564 S.) 875. (s. Publ. 102—106.)
» 126. Johann Reuchlins Briefwechsel. Gesammelt und hrsg. von Ludw. Geiger. (372 S.) 875.
» 127. Des Dodes Danz. Nach den Lübecker Drucken von 1489 und 1496 hrsg. von Herm. Baethcke. (142 S.) 876.
» 128. Nikolaus Muffels Beschreibung der Stadt Rom. Hrsg. von Wilh. Vogt. (64 S.) 876.
» 129. Quellen zur Geschichte des Bauernkriegs in Oberschwaben. Hrsg. von Frz. Ludw. Baumann. (506 S.) 876.
» 130. Simon Dach. Hrsg. von Herm. Oesterley. (1038 S.) 876.
» 131. Hans Sachs. Hrsg. von Adelbert v. Keller und E. Götze. 10. Bd. (515 S.) 876. (s. Publ. 102—106.)
» 132. Briefe der Herzogin Elisabeth Charlotte von Orleans aus dem Jahre 1719. [5. Bd.] Hrsg. von W. L. Holland. (400 S.) 877. (s. Publ. 6.)
» 133. Anmerkungen zu Konrads Trojanerkrieg von K. Bartsch. (489 S.) 877. (s. Publ. 44.)
» 134. Anton Tuchers Haushaltbuch (1508—1517). Hrsg. von Wilh. Loose. (220 S.) 877.
» 135. Hans Georg Ernstingers Reisbuch. Hrsg. von Ph. A. F. Walther. (312 S.) 877.
» 136. Hans Sachs. Hrsg. von Adelbert v. Keller und E. Götze. 11. Bd. (475 S.) 878. (s. Publ. 102—106.)
» 137. Hermann von Sachsenheim. Hrsg. von Ernst Martin. (262 S.) 878.
» 138. Andreas Gryphius' Lustspiele. Hrsg. von Herm. Palm. (584 S.) 878. (s. Publ. 162 und 171.)
» 139. Quellen zur Geschichte des Bauernkriegs aus Rotenburg an der Tauber. Hrsg. von Frz Ludw. Baumann. (723 S.) 878.

Bibliothek indogermanischer Grammatiken etc.

Bd. 2. 2. Anhang: Whitney, W. D., die Wurzeln, Verbalformen und primären Stämme der Sanskrit-Sprache. Ein Anhang zu seiner indischen Grammatik. Aus dem Engl. übers. von Heinr. Zimmer. (XV, 252 S.) 885. *.ℳ 6.—; geb. *.ℳ 7.50.
Englische Ausgabe u. d. T.:
—— The roots, verb-forms and primary Derivatives of the Sanskrit language. A supplement to his Sanskrit Grammar. (XIII, 250 S.) 885. *.ℳ 6.—; geb. *.ℳ 7.50.
» 3. Meyer, Gust., griechische Grammatik. 2. Aufl. (XXXVI, 552 S.) 886. *.ℳ 11.—; geb. **.ℳ 12.50.
1. Anhang zum 2. Bde. und 3. Bd. Ebendas. 1884. *.ℳ 4.50.

—— **internationale.** [1. Serie.] 23 Hefte. 8. Stuttgart, Dietz. à Heft * 50 Pf. * 11 50

Inhalt:

Heft 1. Aveling, Eward B., die Darwin'sche Theorie. 1. Die Entwickelungstheorie. — 2. Die Abstammung der Menschen. — 3. Affe und Mensch. (S. 1—71 mit 1 Portr.) 887.
» 2. 3. —— dass. — 2 Hefte. (S. 73—222 mit eingedr. Holzschn.) 887.
» 4—6. Kautsky, Karl, Karl Marx's ökonomische Lehren. Gemeinverständl. dargestellt und erläut. 3 Hefte. (262 S.) 887.
» 7—10. Köhler, Osw., Weltschöpfung und Weltuntergang. Die Entwicklung von Himmel und Erde, vom Standpunkt der Naturwissenschaft aus dargestellt. 4 Hefte. (336 S. mit eingedr. Holzschn.) 887.
» 11. 12. Kablukow, die ländliche Arbeiterfrage. Nach dem Russ. (126 S.) 887.
» 13—16. Kautsky, Karl, Thomas More und seine Utopie. Mit einer histor. Einleitung. 4 Hefte. (V, 213 S.) 887.
» 17—20. Bebel, A., Charles Fourier. Sein Leben und seine Theorien. 4 Hefte. (211 S. mit 1 Bild und 1 Taf.) 888.
» 21—23. Schippel, Max, das moderne Elend und die moderne Uebervölkerung. Eine Erörterung unserer socialen Entwicklung. 3 Hefte. (263 S.) 888.

—— dass. — 2. Serie. 20 Hefte. 8. Ebendas. 888.
à Heft * 20 Pf. * 4 —

Inhalt:

Blos, Wilh., die französische Revolution. Volksthümliche Darstellung der Ereignisse und Zustände in Frankreich von 1789—1804. (VIII, 632 S. mit ca. 100 histor. Bildern und 90 Portr.)

—— **internationale, wissenschaftliche.** 4., 9., 59. und 66. Bd. 8. Leipzig, Brockhaus. * 21 —
geb. in Leinw. * 25 —

Inhalt:

Bd. 4. Bagehot, Walter, der Ursprung der Nationen. Betrachtungen über den Einfluss der natürlichen Zuchtwahl und der Vererbung auf die Bildung politischer Gemeinwesen. Autoris. Ausg. 2. verb. Aufl. (VIII, 255 S.) 883. *.ℳ 4.—; geb. in Leinw. *.ℳ 5.—.
» 9. Stewart, Balfour, die Erhaltung der Energie, das Grundgesetz der heutigen Naturlehre, gemeinfasslich dargestellt. Autoris. Ausg. 2. verb. Aufl. (XII, 210 S. mit 14 Abbild. in Holzsch.) 883. *.ℳ 4.—; geb. in Leinw. *.ℳ 5.—.
» 59. Mach, E., die Mechanik in ihrer Entwickelung. Historisch-krit. dargestellt. 2. Aufl. (X, 492 S.) 888. *.ℳ 8.—; geb. in Leinw. *.ℳ 9.—.
» 66. Starcke, C. N., die primitive Familie in ihrer Entstehung und Entwickelung dargestellt. (XIII, 341 S.) 888. *.ℳ 5.—; geb. in Leinw. *.ℳ 6.—.

—— **gediegener klassischer Werke der italienischen Litteratur.** Für Schule und Haus ausgewählt und ausgestattet von Ant. Goebel. 10. Bdchn.: Le mie prigioni von Silvio Pellico. 16. (VI, 269 S.) Münster 885, Aschendorff'sche Buchhd. * — 80

—— **für die Jugend.** Nach pädagog. Grundsätzen hrsg. von S. Heller. 3., 4. und 9. Bdchn. Mit je 4 Orig.-Illustr. 12. Wien, Hölder. cart. à Bdchn. 75 Pf.; geb. à * 1 —

Inhalt:

Bdchn. 3. (1. Stufe, 1. Bdchn.) Volksmärchen aus Niederösterreich. — Vom Tänzer im Walde. — Die buckligе Bohne. — Das hochmüthige Abrutelein. — Ein munteres Vögelein. — Goldnüschen. — Eine Geschichte von den Kartoffeln. — Maria und der Stern. — Vom guten Kaiser Josef. — Der Bottichstein. 2. Aufl. (V, 88 S.) 885.
» 4. (2. Stufe, 1. Bdchn.) Rafael Donner. 2. Aufl. (100 S.) 886.
» 9. (3. Stufe, 5. Bdchn.) Vergelt's Gott! — Wie Liesl zu einem Geburtstag kam. — Aus Nacht zum Licht. (97 S.) 887.

—— **für die reifere christliche Jugend.** 3., 10., 17. und 48.—55. Bd. 8. Regensburg, Verlags-Anstalt. 18 85

Inhalt:

Bd. 3. Torre, Rob. della, die letzten Tage von Pompeji. Nach dem Französ. des Lemercier deutsch bearb. für die reifere christl. Jugend. 3. verb., mit erläut. Bemerkungen verm. Aufl. (312 S. mit 1 Stahlst.) 880. .ℳ 2.—.

Bibliothek für die reifere christliche Jugend ꝛc. ℳ Pf.

Bd. 10. Torre, Rob. della, die Waise aus Moskau oder die jugendliche Erzieherin. Eine Erzählung aus den Zeiten des russisch-französ. Krieges. Nach dem Französ. 3. Aufl. (344 S. mit 1 Stahlst.) 886. .ℳ 1.50.
» 17. Menard, Theophilus, Ferreol oder der Sieg der Religion über die Leidenschaft. Eine Geschichte aus der französ. Revolution. Aus dem Französ. übers. von einem Pfarrer aus der Diöcese Trier. 2. Aufl. (256 S. mit 1 Stahlst.) 888. .ℳ 2.—.
» 48. Lehmann, M., der Kohlenbauer. Eine Erzählung aus dem schwäb. Bauernleben. (212 S. mit 1 Titelbild.) 883. .ℳ 1.80.
» 49. Erlebnisse eines Priesters und Soldaten unter den Negern in Afrika. Eine Erzählung zur Belehrung, Erbauung und Unterhaltung für die Jugend. Nach dem Französ. 2. Aufl. bes. u. d. T. erschienen: Die Sklavin von de Pré. (VIII, 213 S. mit 1 Stahlst.) 884. .ℳ 1.50.
» 50. Merz, A., unter den Bombarassonegern. Erzählung für Volk und Jugend. (247 S. mit 1 Stahlst.) 884. .ℳ 1.80.
» 51. Werfer, Alb., Leben der heiligen Elisabeth von Ungarn, Landgräfin von Thüringen und Hessen. 2. Aufl. (143 S. mit 1 Stahlst.) 886. .ℳ 1.15.
» 52. Heilwig, Bernh., der Nichtmüst. Eine Erzählung für die reifere Jugend. (VIII, 151 S. mit 1 Titelbild.) 886. .ℳ 1.50.
» 53. Stein, Ottilie, Bilder aus der schlesischen Heimat. I. Am Ziel. II. Aus der Jugendzeit. Herzog und Leib. III. Ein Jahr in Josephsthal. Erzählungen für die reifere Jugend. (191 S. mit 1 Titelbild.) 887. .ℳ 1.20.
» 54. Franco, J. J., die neuen Kreuzfahrer oder die heldenmüthigen Vertheidiger des heiligen Zwyges. Aus dem Französ. (247 S. mit 1 Titelbild.) 888. .ℳ 2.—.
» 55. Graufard, A., goldene Herzen. Erzählungen für die reifere Jugend und das Volk. Aus dem Französ. (VII, 350 S.) 888. .ℳ 2.40.

—— **keilinschriftliche.** Sammlung von assyrischen und babylonischen Texten in Umschrift und Uebersetzung. Hrsg. von E. Schrader. 1. Bd. 8. (XVI, 217 S. mit 1 Karte.) Berlin 888, Reuther's Verlagsh. * 9 —

—— **der Kirchenväter.** Auswahl der vorzüglichsten patrist. Werke in deutscher Uebersetzung, hrsg. unter der Oberleitung von Valentin Thalhofer. 398.—419. Bdchn. 12. Kempten 885,86, Kösel'sche Buchh. à Bdchn. * — 40

Inhalt:

Bdchn. 395—400. Chrysostomus' ausgewählte Schriften. (8. Bd. S. 673—815; 10. Bd. S. 193—368.)
» 401. 402. Die Briefe der Päpste. (7. Bd. S. 465—607.)
» 403. 404. Chrysostomus' ausgewählte Schriften. (10. Bd. S. 385—512.) Die Lehre der 12 Apostel. (27 S.)
» 405—419. General-Register. 2 Bde. (570; 624 S.) 885—87.

Zur Berichtigung: Im XVII. Bd. 1. Abthl. S. 160 muß es statt 323.—382. Bdchn. heißen: 323.—397. Bdchn. — Die folgenden Nr. 383—397 enthalten die daselbst aufgeführten ausgewählten Schriften des heil. Chrysostomus, und zwar: 7. Bd. (S. 481—500); 8. Bd. (672 S.); 9. Bd. (543 S.); 10. Bd. (S. 1—192.)

—— **Langenscheidt'sche, sämtlicher griechischen und römischen Klassiker in neueren deutschen Muster-Uebersetzungen.** [1164 Lfgn. (à Lfg. ca. 3 Bog.) Stuttgart-Berlin 885—89.] Neue Ausg. in 110 Bdn. 8. Berlin 885—89, Langenscheidt'sche Verlagsh. à Lfg. — 35
1164 Lfgn. zusammen genommen (statt ℳ 407.40.) * 250 —
geb. à Bd. in Halbfrz. * 4 —
110 Bde. geb. in Halbfrz. zusammen genommen (statt ℳ 440.—.) * 285 —

Inhalt:

Griechische Dichter.

Bd. 1. Aschylos. Uebers. von Donner. (10 Lfgn.)
» 2. Äsop. Uebers. von Wilh. Binder. (2 Lfgn.) — Hesiod. Uebers. von Ed. Eyth. (2 Lfgn.) — Quintus. Uebers. von Donner. (2 Lfgn.)
» 3. Anakreon. Uebers. von Ed. Mörike. (6 Lfgn.) — Theognis. Uebers. von W. Binder. (2 Lfgn.) — Theokrit. Uebers. von Ed. Mörike ꝛc. (6 Lfgn.)
» 4. Anthologie. Uebers. von Joh. Gottl. Regis. (3 Lfgn.)
» 5—8. Aristophanes. Uebers. von Minckwitz und C. Wesseły. (38 Lfgn.)
» 9—13. Euripides. Uebers. von Minckwitz ꝛc. (53 Lfgn.)
» 14. 15. Homer. Uebers. von Donner. (20 Lfgn.)
» 16. Pindar. Uebers. von Schniger. (9 Lfgn.)
» 17—19. Sophokles. Uebers. von Rd. Schll. (33 Lfgn.)

Griechische Prosaiker.

» 20—26. Aristoteles. Uebers. von Rd. Stahr ꝛc. (77 Lfgn.)
» 27. Arrian. Uebers. von A. Lieb. (13 Lfgn.)
» 28. Demosthenes. Uebers. von Westermann. (12 Lfgn.)
» 29. Diodor. Uebers. von Wahrmund. (13 Lfgn.)

Bibliothek für Ost- und West ꝛc. ℳ Pf.

Bd. 16. 17. Lemmermayer, Fritz, der Alchymist. Ein deutscher Roman aus der Wende des 15. Jahrh. 1. und 2. Buch. (XII, 150; 175 S.) 895. à Bd. * 80 Pf.
„ 18. Viktor, Mag., drei Erzählungen. (183 S.) 886. * 80 Pf.
„ 19. Scherer, Fr., verschlungene Wege. Zwei Erzählungen. (167 S.) 886. * 80 Pf.

—— der katholischen Pädagogik. Hrsg. unter Mitwirkung von L. Kellner, Knecht und Herm. Rolfus von F. X. Kunz. 1. Bd.: Die christliche Erziehung. Dargestellt im Auftrage des heil. Karl Borromäus von Silvio Antoniano. Aus dem Italien. übers. und mit der Biographie des Verf. versehen von F. X. Kunz. gr. 8. (XVIII, 446 S.) Freiburg i. Br. 888, Herder'sche Verlagsh. * 5 —

—— pädagogische. 1., 4., 10.—14. und 16. Bd. gr. 8. Hannover, C. Meyer. * 28 80

Inhalt:

Bd. 1. Schumann, J. Chr. G., Lehrbuch der Pädagogik. 1. Tl.: Einleitung und Geschichte der Pädagogik mit Musterstücken aus den pädagog. Meisterwerken der verschiedenen Zeiten. 5., verb. und verm. Aufl. (XII, 454 S.) 887. *ℳ 4.40.
„ 4. —— Leitfaden der Pädagogik für den Unterricht in Lehrerbildungsanstalten. 2. Tl.: Geschichte der Pädagogik. 5. verm. und verb. Aufl. (VIII, 308 S.) 883. *ℳ 3.—.
„ 10. Vogel, Aug., systematische Darstellung der Pädagogik Johann Heinrich Pestalozzis mit durchgängiger Angabe der quellenmäßigen Belegstellen aus seinen sämtlichen Werken. (VIII, 276 S. mit 1 Portr. nach Diogg nebst Facs. Pestalozzis.) 886. *ℳ 3.80.
„ 11. Schulze, C., systematische Uebersicht der in Zeitschriften, Programmen und Einzelschriften veröffentlichten wertvollen Aufsätze über Pädagogik aus den J. 1880 bis 1886. Ein Nachschlagebuch für Lehrer zur Vorbereitung auf das Examen und für den Unterricht. (VIII, 276 S.) 887. *ℳ 3.60.
„ 12. Vogel, Aug., Herbart oder Pestalozzi? Eine krit. Darstellung und Vergleichung ihrer Systeme, als Beitrag zur richtigen Würdigung ihres gegenseit. Verhältnisses. (IV, 164 S.) 887. *ℳ 2.40.
„ 13. Fricke, J. H. Alb., Handbuch des katechismus-Unterrichts nach Dr. M. Luthers Katechismus; zugleich Buch der Beispiele. Für Lehrer und Prediger bearb. 1. Bd.: Einleitung und 1. Hauptstück. (VIII, 328 S.) 886. *ℳ 3.80.
„ 14. —— dass. — 2. Bd.: Das 2. Hauptstück. (320 S.) 887. *ℳ 3.80.
„ 16. Streich, A., Beiträge zu einer Pädagogik für die deutschen Schulen des Auslandes. Eine Handreichung für die deutschen Schulvorstände und Lehrer an den zweisprach. Schulen im Auslande. (VIII, 198 S.) 888. *ℳ 4.—.

Folgende, als Einzelschriften erschienene Werke bilden die übrigen Theile der Sammlung:

Bd. 2. Schumann, J. Chr. G., Lehrbuch der Pädagogik. 2. Tl. 884. *ℳ 4.40.
„ 3. —— Leitfaden der Pädagogik. 1. Tl. 883. *ℳ 3.—.
„ 5. 6. —— pädagogische Chrestomathie. 2 Tle. 878,80. à *ℳ 3.—.
„ 7. Auete, Herm., Anthologie geistlicher Lyrik. 876. *ℳ 1.—.
„ 8. 9. Schumann, J. Chr. G., die Kirchengeschichte in Lebensbildern. 1. und 2. Abtl. 878,80. *ℳ 6.—.
„ 15. Fricke, J. H. Alb., Handbuch des Katechismus-Unterrichts. 3. Bd., ist noch nicht erschienen.

—— dass. — Eine Sammlung der wichtigsten pädagog. Schriften älterer und neuerer Zeit. Hrsg. von Karl Richter. 5., 7., 15. Bd. 2. Abtl. und 17. Bd. 1. Abtl. gr. 8. Leipzig, Siegismund und Volkening. * 5 —

Inhalt:

Bd. 5. Francke, A. H., kurzer und einfältiger Unterricht, wie die Kinder zur wahren Gottseligkeit und christlicher Klugheit anzuführen sind. Nebst 6 Beilagen. Bearb. und mit Erläuterungen versehen von Karl Richter. 2. durchgesh. und verm. Aufl. (191 S.) 888. *ℳ 1.50.; cart. *ℳ 1.80.; geb. *ℳ 2.25.
„ 7. Pestalozzi, Lienhard und Gertrud. Bearb. und mit Erläuterungen versehen von Karl Richter. 4. durchgesh. und verm. Aufl. (XXIV, 203 S.) 882. *ℳ 1.50.; geb. *ℳ 2.25.
„ 15. 2. Abtl.: Salzmann, Chr. Gotth., Konrad Kiefer. Bearb. und mit Erläuterungen versehen von Karl Richter. (XVI, 106 S.) 885. *ℳ 1.50.; cart. *ℳ 1.70.
„ 17. Pestalozzi, 1. Die Abendstunde eines Einsiedlers. Bearb. und mit Erläuterungen versehen von Karl Richter. (VIII, 48 S.) 885. * 50 Pf.; cart. * 70 Pf.

17. Bd. 1. Abtl. bildet Nr. 100 der Heft-Ausgabe.

—— dass. — hrsg. von prakt. Schulmännern. Orig.-Aufsätze, Abhandlungen und Studien aus dem Gebiete der gesamten Unterrichtswissenschaften zur Fortbildung des Lehrers im Amte und als Grundlage zu Konferenz- und Lehrerprüfungsarbeiten. 2.—4. Bdchn. gr. 8. (VII, 99; 100; 96 S.) Langensalza 885,86, Schulbuchh. von Greßler. à Bdchn. *ℳ 1.—. * 3 —

1. Bdchn. Ebendas. 1884. *ℳ 1.—.

Bibliothek, philosophische, oder Sammlung der Hauptwerke der Philosophie alter und neuer Zeit. Unter Mitwirkung namhafter Gelehrter hrsg., bezw. übers., erläutert und mit Lebensbeschreibungen versehen von J. H. v. Kirchmann. 13., 26. I, 44. und 94. Bd. 8. Heidelberg, G. Weiss' Verlag. * 9 —

Inhalt:

Bd. 13. (72.—95. Heft.) Hume, Dav., eine Untersuchung in Betreff des menschlichen Verstandes. Übers., erläutert und mit Lebensbeschreibung Hume's versehen von J. H. v. Kirchmann. 4. Aufl., durchgesehen von H. Glogerow. (XVI, 211 S.) 888. *ℳ 1.50.
„ 26. I. (297.—300. Heft.) Descartes', René, philosophische Werke. Übers., erläutert und mit einer Lebensbeschreibung des Descartes versehen von J. H. v. Kirchmann. 3. Abthl.: Die Principien der Philosophie. 2. Aufl. (XVI, 267 S. mit 10 Taf.) 887. Subscr.-Pr. à Heft * 50 Pf.; Ladenpr. compl. *ℳ 2.40.
„ 44. (126. und 129. Heft.) Spinoza's, Benedict v., Abhandlung über die Verbesserung des Verstandes und über den Weg, auf den er am besten zur wahren Erkenntnis der Dinge geführt wird, und derselben politische Abhandlung, in welcher dargelegt wird, wie die Verfassung sowohl bei einem monarchischen wie bei einem aristokratischen Regiment beschaffen sein müsse, damit sie nicht in Tyrannei ausarte, sondern der Friede und die Freiheit der Bürger unverletzt erhalten bleibe. Übers. und erläutert von J. H. v. Kirchmann. 2. Aufl., durchgesehen von G. Glogerow. (XXIV, 151 S.) 868. *ℳ 1.—.
„ 94. (314.—319. Heft.) Kirchner, Fr., Wörterbuch der philosophischen Grundbegriffe. 6 Lfgn. (V, 459 S.) 886. Subscr.-Pr. à Lfg. * 50 Pf.; Ladenpr. compl. *ℳ 4.—.

1.—313. Heft oder 1.—93. Bd. [*ℳ 155,30.] *ℳ 115.—.

—— phonetische, hrsg. von Wilh. Victor. (1. Heft.) Dissertatio de formatione loquelae [1781] de Chr. Frdr. Hellwag. Neudruck, besorgt von Wilh. Victor. 8. (IV, 60 S.) Heilbronn 880, Henninger. * 1 20

Nicht weiter erschienen.

—— polytechnische. Monatliches Verzeichniss der in Deutschland und dem Auslande neu erschienenen Werke aus den Fächern der Mathematik und Astronomie, der Physik und Chemie, der Mechanik und des Maschinenbaues, der Baukunst und Ingenieurwissenschaft, des Berg- und Hüttenwesens, der Mineralogie und Geologie. Mit Inhaltsangabe der wichtigsten Fachzeitschriften. 20.—24. Jahrg. 1885—1888. à Jahrg. 12 Nrn. gr. 8. (à Jahrg. 144 S.) Leipzig, Quandt und Händel. à Jahrg. * 3 —

—— für Prediger. Hrsg. von A. Scherer, im Verein mit mehreren Capitularien des Stiftes Fiecht. (Zu 8 Bdn. oder ca. 60 Lfgn.) 1.—8. Lfg. 4. Aufl., durchgesehen und verb. von Ant. Witschwenter. gr. 8. Freiburg i. Br. 888, Herder'sche Verlagsh. à Lfg. *ℳ 1.—. * 8 —

Inhalt:

Bd. 1. Der Weihnacht-Cyklus, vom 1. Adventsonntag bis Septuagesima. (608 S.) *ℳ 5.40.
„ 2. Der Oster-Cyklus. (S. 1—288.)

Vgl.: Scherer, A., Bibliothek für Prediger.

—— geographischer Reisen und Entdeckungen älterer und neuerer Zeit. 14. und 15. Bd. gr. 8. Jena 886, Costenoble. * 14 —

Inhalt:

Bd. 14. Thomson, Jos., Expedition nach den Seen von Central-Afrika in den J. 1878 bis 1880, im Auftrage der königl. brit. Geograph. Gesellschaft. Einzige, autoris. deutsche Ausg. Aus dem Engl. 2. (Titel-)Aufl. 2 Thle. in 1 Bde. (XI, 239; 348 S. mit 2 Landkarten in Farbendr.) *ℳ 6.—.
„ 15. Bird, Isabella L., unbetretene Reisepfade in Japan. Eine Reise in das Innere des Landes und nach den heil. Städten Nikko und Yezo. Autoris. deutsche Ausg. Aus dem Engl. 2. (Titel-) Aufl. 2 Thle. in 1 Bde. (XII, 299; VIII, 235 S. mit Illustr. und 1 Landkarte.) *ℳ 8.—.

—— für Sammler. Anleitungen und Einführungen in alle Sammelgebiete der Kunst und Wissenschaften. Unter Mitwirkung der bedeutendsten Fachmänner hrsg. von Hans Brendicke. 1. Bd.: Einführung in die Kunde von Postwertzeichen. Eine Anleitung für angehende und erfahrene Briefmarkensammler. Von Hans Brendicke. 8. (VI, 112 S. mit 3 Taf.) Berlin 888, S. Mehring. * 1 50

Bibliothek für Schachfreunde. Hrsg. von den ersten Meistern des Schachspiels. 1.—6. Bdchn. 16. Leipzig, Roegner. * 9 50

Inhalt:

Bdchn. 1. **Bardeleben**, Curt v., Kritik der spanischen Partie. Die Lopez-Analyse der letzten Decennien, auf ihren wahren Werth geprüft und als nothwend. Ergänzung eines jeden Schach-Lehrbuches bearb. (X, 122 S. mit 12 Diagrammen.) 885. *ℳ 1.50.

» 2. **Minckwitz**, J., Humor im Schachspiel. Eine Sammlung auserlesener Humoresken, Novellen, Skizzen, Anekdoten, Miniatur-Partien, Scherz-Probleme, Schwänke, Calembourgs, Aphorismen, Lieder etc. auf dem Gebiete des Schach. Allen mustern Jüngern Caissa's zugeeignet. (VIII, 230 S. mit 42 Diagrammen.) 885. *ℳ 2.—.

» 3. **Gottschall**, Herm. v., kleine Problem-Schule. Die Grundzüge der Kompositionslehre, an 48 Aufgaben eigener Erfindung für das Selbststudium erläutert. (IX, 138 S. mit 86 Diagrammen.) 885. *ℳ 1.—.

» 4. **Bardeleben**, Curt v., Taschen-Lexikon der Eröffnungen. Ein Hilfsbuch für Turnierspiel etc. in tabellar. Zügeordnung hrsg. Nebst einem Anhang: Lopez-Neuerungen. (VIII, 61 S.) 885. *ℳ 1.—.

» 5. **Minckwitz**, J., der Entscheidungskampf zwischen W. Steinitz und J. H. Zukertort um die Meisterschaft der Welt. Vorgeschichte und Verlauf des Matches mit biographisch krit. Einleitung und ausführl. Gleasarium der zu New-York, St. Louis und New-Orleans im Frühjahr 1886 gespielten 20 Partien. Nach Orig.-Berichten hrsg. (VII, 322 S. mit 25 Diagrammen.) 886. *ℳ 2.—.

» 6. **Roegner**, A., Vademecum der Kombinations-Praxis, illustr. durch 150 brillante Partieopfer berühmter Meister. (128 S.) 888. *ℳ 1.50.

—— **vaterländischer Schauspiele.** 28.—33. Bd. 12. Aarau, Sauerländer's Verlagsh. à Bd. *ℳ 1.—. * 6 —

Inhalt:

Bd. 28. **Hilty-Kunz**, Dan., Konrad und Bertha oder die Freiherren v. Hohenlenz zu Sax und Forstegg. Historisches Drama mit Gesang in 5 Aufzügen. (100 S.) Buch-Werdenberg 1879.

» 29. **Zschokke**, Emil, die Weissen von Stans. Ein vaterländ. Drama. 2. Aufl. (80 S.) 885.

» 30. **Hilty-Kunz**, Dan., Graf Rudolph v. Werdenberg oder der Appenzeller Freiheitskampf. Historisches Schauspiel mit Gesang in 3 Aufzügen. (107 S.) 886.

» 31. 32. **Amherd**, B. S., Thomas in den Bündten, oder der Freiheitskampf von Wallis. Ein histor. Drama. (VIII, 200 S.) 887.

» 33. **Niggli**, Fr., Arnold Winkelried. Dramat. Gedicht. Ein Beitrag zur 500jährigen Feier der Sempacher Schlacht. (102 S.) 887.

—— **dass.** — 4., 7., 10. und 21. Bd. 12. Ebendas. à Bd. *ℳ 1.—. * 4 —

Inhalt:

Bd. 4. **Blattner**, Blasius, Johann Calvar. Schauspiel in 5 Aufzügen. 2. Aufl. (108 S.) 884.

» 7. **Kramer**, Phpp. Blasius, die Herr von Gilgisperg. Historisch-romant. Drama in 5 Aufzügen. 3. Aufl. (122 S.) 869.

» 10. **Bernhauser**, Thom., Gemma v. Urth. Volksschauspiel in 5 Aufzügen. Für das Liebhabertheater umgearb. von F. X. Stocker. 3. Aufl. (133 S.) 886.

» 21. **Meyer-Merian**, Thdr., Samuel Hengi. Trauerspiel in 5 Akten. 2 Aufl. (111 S.) 886.

—— **älterer Schriftwerke** der deutschen Schweiz. Hrsg. von Jak. Baechtold und Ferd. Vetter. 6. Bd. und Ergänzungsbd. 1. und 2. Lfg. gr. 8. Frauenfeld, Huber. * 12 80

Inhalt:

Bd. 6. **Bartsch**, Karl, die schweizer Minnesänger. Mit Einleitung und Anmerkungen hrsg. (CLXX, 474 S.) 886. *ℳ 8.—.

Ergänzungsbd. Das Schachzabelbuch Kunrats v. Ammenhausen, Mönchs und Leutpriesters zu Stein am Rhein. Nebst dem Schachbuchlein des Jakob von Cessole und dem Jakob Mennel hrsg. von Ferd. Vetter. 1. und 2. Lfg. (VIII, Sp. 1—432.) 886,88. à Lfg. *ℳ 2.40.

—— **dass.** — 2. Serie. 1. Heft: Chronik der Gesellschaft der Mahlen 1721—1722. Nach dem Mscr. der Zürcher Stadtbibliothek hrsg. von Thdr. Vetter. 8. (VIII, 117 S.) Ebendas. 888. * 2 60

—— **spanische**, mit deutschen Anmerkungen für Anfänger von J. Fesenmair. 3.—7. Bdchn. gr. 16. München, Lindauer'sche Buchh.] * 5 20

Inhalt

Bdchn. 3. **Breton de los Herreros**, D. Manuel, la independencia. Comedia en 4 actos y en prosa. (120 S.) 885. *ℳ 1.—.

Bibliothek, spanische etc.

Bdchn. 4. Biographien berühmter Spanier: Pulgar, del Marques de Santillana. — Quintana, vida del Cid y de Cervantes. (160 S.) 885. *ℳ 1.—.

» 5. **Calderon de la Barca**, D. Pedro, el mágico prodigioso, compuesto. (VII, 122 S.) 886. *ℳ 1.20.

» 6. **Cervantes Saavedra**, Miguel de, el cautivo en argel y el licenciado Vidriera: novelas. (114 S.) 887. *ℳ 1.—.

» 7. **Hartzenbusch**, J. E., Juan de las Viñas. Comedia en 3 actos en prosa. — Diana, Manuel Juan, el Doctino. Comedia en 1 acto. (104 S.) 886. *ℳ 1.—.

—— **spanischer Schriftsteller**, hrsg. von Adf. Kressner. 1.—7. Bd. 8. Leipzig, Renger'sche Buchh. * 10 —

Inhalt:

Bd. 1. **Cervantes Saavedra**, Miguel de, Novelas ejemplares. Mit erklär. Anmerkungen von Adf. Kressner. 1. Tl.: Las dos doncellas. La señora Cornelia. (X, 87 S.) 886. *ℳ 1.20.

» 2. **Calderon de la Barca**, Don Pedro, Comedias. Mit Einleitung und erklär. Anmerkungen hrsg. von Adf. Kressner. 1. Tl.: La vida es sueño. (XII, 104 S.) 886. *ℳ 1.50.

» 3. **Caballero**, Con mal ó con bien ó los tuyos te ten. Novela. Mit erklär. Anmerkungen von Adf. Kressner. (VIII, 53 S.) 886. * 90 Pf.

» 4. **Cervantes Saavedra**, Miguel de, el ingenioso hidalgo Don Quijote de la Mancha. Mit erklär. Anmerkungen von Adf. Kressner. 1. Bdchn. (XI, 92 S.) 887. *ℳ 1.50.

» 5. **Calderon de la Barca**, Don Pedro, Comedias. Mit erklär. Anmerkungen von Adf. Kressner. 2. Tl.: El alcalde de Zalamea. (X, 94 S.) 887. *ℳ 1.50.

» 6. **Martzenbasch**, J. E., los Amantes de Teruel. Drama en verso y prosa y en cuatro actos. Mit Einleitung und Anmerkungen hrsg. von Adf. Kressner. (XVI, 72 S.) 887. *ℳ 1.50.

» 7. **Cervantes Saavedra**, Miguel de, el ingenioso hidalgo Don Quijote de la Mancha. 1. parte. 2. Bdchn. Mit erklär. Anmerkungen von Adf. Kressner. (141 S.) 888. *ℳ 2.40.

—— **kleine**, für Arends'sche Stenographen. Hrsg. von Fr. Spahr. 1. Heft: Der Treue Lohn. Eine Erzählung aus dem Berliner Handwerkerleben. Eine gefährliche Nachtpartie. Skizze aus dem russ. Volksleben. Von Herm. Müller-Bohn. 8. (32 autogr. S.) Leipzig 888, Robolsky. * — 35

—— **Gabelsberger stenographische.** Nr. 7, 8 und 11. 12. Wien, (Steckler's stenograph. Selbstverlag.) * 7 40
geb. ** 9 40

Inhalt:

Nr. 7. 8. **Teuffenbach**, Alban Frhr. v., vaterländisches Ehrenbuch. Geschichtliche Denkwürdigkeiten aus allen Ländern der österreichisch-ungar. Monarchie. Correspondenzschrift und Übergang zur Satzkürzung. In stenograph. Übertragung hrsg. von Vinc. Zwierzina. 2. Aufl. (IV, 216 S. mit 27 Regentenporträt.) 884. *ℳ 2.40.; geb. **ℳ 3.40.

» 11. **Rudolf**, Kronprinz von Oesterreich, eine Orientreise. Mit höchstdessen Bewilligung stenograph. übertr. von Louis Melzer. Hrsg. von L. Steckler. 10 Lfgn. (IV, 297 S. mit 60 Illustr.) 885—87. à Lfg. * 50 Pf.; *ℳ 1.—; geb. *ℳ 6.—. und *ℳ 6.50.

—— **illustrirte**, für Gabelsberger'sche Stenographen. Stenographische Übertragung und Autographie von Heinr. Kettner. 1. Jahrg. 1886. 6 Hefte. gr. 8. (à Heft ca. 24 autogr. S. mit Bildern.) Budweis. (Leipzig, Robolsky.) * 4 80

—— **stenographische.** System Gabelsberger. 1. und 2. Heft. 12. Braunschweig, Schulbuchhandlung. à Heft * 60 Pf. * 1 20

Inhalt:

Heft 1. **Benz**, Phpp., das Trinkgeld. Militär-Humoreske. Mit Genehmigung des Verlegers in stenograph. Schrift übertr. von C. Ruthe. (44 autogr. S.) 886.

» 2. **Andersen**, H. C., Bilderbuch ohne Bilder. Nach der vom Verf. besorgten deutschen Orig.-Ausg. mit Genehmigung von Ed. Hartig's Verlag in Stenograph. Schrift übertr. von C. Hartwig. (48 S.) 886.

—— **stenographische**, System Roller. 1. Bd.: Göthe's Hermann und Dorothea. gr. 8. (III, 44 autogr. S.) Berlin 887. (Leipzig, Robolsky.) * 1 10

—— **stenographische**, des allgemeinen schweizerischen Stenographenvereins. 1.—3. Bd. gr. 8. Wetzikon bei Zürich. (Ebendas.) ** 3 40

Inhalt:

Bd. 1. **Keller**, Gfried., das Fähnlein der sieben Aufrechten. Novelle. (50 autogr. S. mit lithogr. Portr.) 885. **ℳ 1.—.

» 2. **Kubler**, J., Schwefeldavid. Eine Geschichte aus der helvet. Revolution. (95 autogr. S. mit lithogr. Titel und Portr. des Verf.) 885. **ℳ 1.40.

» 3. **Meyer**, Conr. Ferd., das Amulet. (80 autogr. S.) 886. **ℳ 1.—.

Bibliothek interessanter und gediegener Studien und Abhandlungen aus der wissenschaftlichen Litteratur Frankreichs. Mit deutschen Anmerkungen von J. Baumgarten. 10. Bdchn.: Tableau ethnographiques et géographiques. Peuplades et pays voisins des colonies allemandes. 16. (XVI, 186 S.) Kassel 885, Kay. * — 60

1.—9. Bdchn. Ebendas. 1875—77. à *ℳ 1.—.

—— **neue, für das deutsche Theater. Ausgewählt, hrsg. und erläutert von Herm. Riotte. Nr. 1—26. 8. Leipzig, Bieweg.** à Nr. 50 Pf. 12 50

Inhalt:

Nr. 1. Wohlmuth, Aloïs, Lessing in Hamburg. Charakterbild in 2 Acten. — Claar, Emil, auf den Inseln. Lustspiel in 1 Aufzuge. (VI, 71 S.) 886.
" 2. John, A., Vittoria Accorombona. Trauerspiel in 5 Aufzügen. (IV, 72 S.) 886.
" 3. Walther, Osc., mit dem Strome. Schauspiel in 4 Acten. Die Dramaturgie und das Leben. Ein Essay als Nachwort. (VII, 79 S.) 886.
" 4. Müller, Friedr., die Braut. Dramat. Scenerie. — Stempfle, Hans, ein moderner Don Juan. Lustspiel in 1 Act. — Herron, Paul, blinde Liebe. Lustspiel in 1 Act. (79 S.) 886.
" 5. Spaltenholz, Rob., mein Freund Bertany. Schauspiel in 4 Aufzügen. (100 S.) 886.
" 6. Riotte, Herm., Pseudonym. Lustspiel in 5 Acten. (110 S.) 886.
" 7. Walther, Osc., das Schloß am Meer. Orig.-Schauspiel in 5 Acten. (111, 90 S.) 886.
" 8. Hilpert, Frz., der Bauernbaron. Volksstück mit Gesang in 5 Acten. (IV, 75 S.) 886.
" 9. Samhaber, Ed., Dido. Trauerspiel in 5 Acten. — Zimmermann, Geo., Fest-Prolog mit lebenden Bildern zur Feier des Schantages. (79 S.) 886.
" 10. Körner, Geo., des Markgrafen Brautfahrt. Schauspiel in 5 Acten. (84 S.) 886.
" 11. Wolfmer, Carl, Otto der Schütz. Romantisches Schauspiel in 5 Abtheilgn. Mit freier Benutzung von Friedr. Minkels rheinischer Geschichte gleichen Namens. (80 S.) 886.
" 12. Hilpert, Frz., Schubart. Schauspiel in 5 Acten. (91 S.) 886.
" 13. Riotte, Herm., Michael Wohlhaas. Romantisches Trauerspiel in 5 Acten. (IV, 108 S.) 886.
" 14. Lippert, Ernst, in heimlicher Ehe. Lustspiel in 4 Acten. Bühnen-Einrichtung von Herm. Riotte. (101 S.) 887.
" 15. Riotte, Herm., Leopold, der Hofjude. Schauspiel in 5 Aufzügen. Für die deutsche Bühne eingerichtet. (107 S.) 887.
" 16. Rottowitz Edler v. Kortschak, Friedr. Alex. Wilh., auf der Gesellschaft. Schauspiel in 4 Aufzügen. (111, 104 S.) 887.
" 17. —— der Feudal-Demokrat. Lustspiel in 3 Aufzügen. (94 S.) 887.
" 18. —— im Schooße der Erde. Drama in 5 Aufzügen. (VIII, 87 S.) 887.
" 19. —— die schlimme Jugend. Lustspiel in 3 Aufzügen. (89 S.) 887.
" 20. Krottenau, Friedr. v., und Carl Steindl, enthusiastische Erscheinungen. Trauerspiel in 5 Acten. (81 S.) 887.
" 21. Marrée, Otto, der Vegetarianer. Lustspiel in 2 Aufzügen. (45 S.) 887.
" 22. Gerleis, H., gefährliche Feinde. Ein Schauspiel in 5 Aufzügen. (95 S.) 887.
" 23. Rottowitz Edler v. Kortschak, Friedr. Alex. Wilh., Weltmeyer. Tragödie in 5 Aufzügen. (124 S.) 887.
" 24. Preuß, Arth., Dukel Maskermann. Schwank in 4 Aufzügen. (78 S.) 887.
" 25. Wolfmer, Carl, die Weibertreue von Hohnsberg. Romantisches Volksstück mit Gesang in 4 Abthlgn. mit freier Benutzung eines älteren Stoffes. Musik von L. Hesse. (71 S.) 887.

—— **neue, für das deutsche Theater. Nr. 26 und 27. 8. Ebendas. 888.** à Nr. 50 Pf. 1 —

Inhalt:

Nr. 26. Pauli, Karl, Gänseliesel. Schauspiel in 5 Acten nach Marbach v. Eschenruth. (118 S.)
" 27. — um höheres Recht. Schauspiel in 3 Acten. (92 S.)

—— **theologische. [1. Serie.] 6. Bd. 2. Abthl., 7. und 8. Bd. 1. und 2. Abthl., 9., 11., 12., 16. und 22. Bd. 2. Abthl. gr. 8. Freiburg i. Br., Herder'sche Verlagsh.** * 90 90

Inhalt:

Bd. 6. 2. Abthl.: Thalhofer, Valentin, Handbuch der katholischen Liturgik. 1. Bd. 2. Abthl. XI—XIV, S. 331—917.) 887. *ℳ 6.—. (1 Bd. compl. *ℳ 10.—; geb. *ℳ 11.75.)
" 7. Alzog, Joh., Grundriß der Patrologie oder der älteren christlichen Litteraturgeschichte. 4 verb. Aufl. (XI, 596 S.) 888. *ℳ 8.—; geb. *ℳ 9.75.
" 8. 1. Abthl.: Schegg, Peter biblische Archäologie. Nach seinem Tode hrsg. von Joh. Baptist Wirthmüller. 1. Band und Texte: Natur- und Volksleben. (XXI, S. 1—388.) 887. *ℳ 5.
" 8. —— dass. — 2. Abthl. [11. Cultus. III. Staatsökonomie.] (IV, S. 389—716.) 888. *ℳ 4.—. (3. Bd. compl. geb. *ℳ 10.75.)

Bibliothek, theologische ꝛc. *ℳ Pf.

Bd. 9. Kaulen, Frz., Einleitung in die heilige Schrift Alten und Neuen Testaments. 2. verb. Aufl. (VI, 599 S.) 887. *ℳ 8.—; geb. *ℳ 9.75.
" 11. 12. Hergenröther, Jos., Handbuch der allgemeinen Kirchengeschichte. 2. und 3. Bd. 3. Aufl. [2. Bd. (X, 902 S.) 885. *ℳ 10.—; 3. Bd. (X, 1115 S.) 886. *ℳ 14.—.] *ℳ 24.—. 1. Bd. (10. Bd. der Theolog. Bibliothek). Ebendas. 1884. *ℳ 10.—; compl. geb. *ℳ 39.25.
" 16. Hettinger, Frz., Lehrbuch der Fundamental-Theologie oder Apologetik. 2. verm. und verb. Aufl. (XV, 926 S.) 888. *ℳ 12.—; geb. *ℳ 13.75.
" 22. 2. Abthl.: Scheeben, Jos., Handbuch der katholischen Dogmatik. 3. Bd. 2. Abthl. (II, S. 631—1012.) 887. *ℳ 4.40. 1.—3. Bd. 1. Abthl. Ebendas. 1873—82. *ℳ 30.80.; compl. geb. *ℳ 40.45.

—— **dass. — 2. Serie. 3.—5. Bd. gr. 8. Ebendas. 887.** * 19 50 geb. * 24 75

Inhalt:

Bd. 3. Gihr, Nik., das heilige Meßopfer, dogmatisch, liturgisch und ascetisch erklärt. 4. Aufl. (XVIII, 765 S.) *ℳ 7.50.; geb. *ℳ 9.25.
" 4. —— die Sequenzen des römischen Meßbuches, dogmatisch und ascetisch erklärt. Nebst einer Abhandlung über die Schmerzen Mariä. (VIII, 548 S. mit 5 Bildern.) *ℳ 6.—.; geb. *ℳ 7.75.
" 5. Stöhr, Aug., Handbuch der Pastoralmedicin mit besond. Berücksicht. der Hygieine. 3. Aufl. (VIII, 477 S.) *ℳ 6.—.; geb. *ℳ 7.75.

—— **der Unterhaltung und des Wissens. Mit Orig.-Beiträgen der hervorragendsten Schriftsteller und Gelehrten. Jahrg. 1885—1888.** à Jahrg. 13 Bde. 12. (à Bd. 256 S.) Stuttgart, Schönlein's Nachf. geb. à Bd. * 75 Pf.; à Jahrg. * 9 75

—— **für moderne Völkerkunde. 13.—26. Lfg. 2. Bd.: Oesterreich-Ungarn. Nach eigenen Beobachtungen geschildert von H. Neelmeyer-Vukassowitsch. 3.—16. (Schluss-)Lfg. gr. 8. (VIII, S. 129—1099.) Leipzig 885, [F. Duncker. — Umlad.] Bauer.** à Lfg. *ℳ 1.—. [*ℳ 16.—.], herabges. Preis * 4 50

—— **dass. — 27.—42. Lfg. 3. Bd.: Grossbritannien und Irland. Nach eigenen Beobachtungen geschildert von H. Neelmeyer-Vukassowitsch. 16 Lfgn. gr. 8. (VIII, 914 S., Beilage V S.) Ebendas. 886.** à Lfg. * 50 Pf. [*ℳ 8.—.]; herabges. Preis * 4 50

—— **dass. — 43.—56. Lfg. 4. Bd.: Russland. [Europäisches und asiatisches Russland.] Nach eigenen Beobachtungen geschildert von H. Neelmeyer-Vukassowitsch. 14 Lfgn. gr. 8. (XXIII, 782 S.) Leipzig 887, Verlag der Bibliothek für moderne Völkerkunde (E. Heitmann).** à Lfg. *ℳ 1.—. * 14 —

—— **Cotta'sche, der Weltlitteratur. 94.—178. Bd. 8. Stuttgart 885—88, Cotta'sche Buchh.** geb. à Bd. * 1 —

Inhalt:

Bd. 164. 168. 176. Ariosto's, Ludovico, rasender Roland in 4 Tln. Übers. von J. D. Gries. Mit einer biographisch-litterarhistor. Einleitung von Herm. Fleischer. 1.—3. Tl. (332; 327 S. mit Portr. des Übers.; 346 S.)
" 122. 124. Bürger's, G. A., ausgewählte Werke in 2 Bdn. Mit einer biograph. Einleitung von Rich. Maria Werner. (224; 220 S. mit Holzschn.-Portr.)
" 119. 125. 127. 130. 134. 143. 152. 157. Byron's, Lord, poetische Werke in 8 Bdn. In älteren Übertragungen. (315; 212; 222 S. mit Holzschn.-Portr.; 340; 364; 376; 276; 256 S.)
" 118. Camoëns, die Lusiaden. Unter Zugrundelegung der Übersetzung von F. H. Kuhn und K. Th. Winkler gänzlich umgearb. von Rud. v. Delbrück. Mit einer biographisch-litterarhistor. Einleitung von Karl v. Reinhardstöttner. (260 S. mit Holzschn.-Portr.)
" 94. 95. 97. 99. 101. 103. 104. 105. 107. 109. 110. 112. 113. 115. Goethe's sämtliche Werke. Neu durchges. und ergänzte Ausg. in 36 Bdn. Mit Einleitungen von Karl Goedeke. 23.—36. Bd. (208; 200; 255; 280; 304; 343; 356; 400; 276; 244; 296; 372; 344; 198 S.)
" 116. 120. 123. 128. 132. 133. Hauff's, W., sämtliche Werke in 6 Bdn. Mit biograph. Einleitung von Herm. Fischer. (272; 239; 345; 260 S. mit Holzschn.-Portr.; 288; 330 S.)
" 144.—146. 150. 154. 155. 160. 165. 166. 169. 171. 175. Heine's, H., sämtliche Werke in 12 Bdn. Mit einer biographisch-litterarhistor. Einleitung von Steph. Born. (272; 326; 259; 270; 249; 297; 254; 273; 288; 276; 330; 312 S.)
" 178. Herder's ausgewählte Werke in 6 Bdn. Mit einer biographisch-litterarhistor. Einleitung von Jos. Kaulenbacher. 1. Bd. (288 S. mit Bild.)

Bibliothek, Cotta'sche, der Weltliteratur ꝛc.

			ℳ Pf.
Bd.	170. 174.	Homer's Werke in 2 Bdn. Übers. von Joh. Heinr. Voß. Mit einer litterarhistor. Einleitung von Jos. Lauterbacher. (I. Bd.: Ilias. (402 S.); 2. Bd.: Odyssee. (274 S.)]	
„	158.	Horaz' sämtliche Dichtungen. Nach den treuid. Übersetzungen der Oden und Epoden von Ernst Günther, der Satiren und Episteln von Chr. Martin Wieland neu hrsg. und mit einer biographisch-litterarhistor. Einleitung und Anmerkungen versehen von Herm. Fleischer. (242 S.)	
„	141. 142. 148. 149.	Klopstock's gesammelte Werke in 4 Bdn. Mit einer Einleitung von Fr. Muncker. (272; 312; 228; 208 S. mit Holzschn.-Bild.)	
„	160.	Koch, Max, Shakespeare. Supplement zu den Werken des Dichters. (240 S. mit Portr. und Facs.)	
„	98. 99. 102. 105. 109. 111. 114.	Lessing's sämtliche Werke in 20 Bdn. Hrsg. und mit Einleitungen versehen von Hugo Göring. 14.—20. Bd. (263; 310; 329; 283; 320; 239; 240 S.)	
„	172.	Nibelungenlied, das. Bearb. und eingeleitet von Roman Woerner. (231 S.)	
„	131. 138.	Racine's sämtliche dramatische Werke in 4 Bdn. Übers. von A. W. Mit einer biographisch-litterarhistor. Einleitung von Heinr. Welti. 1. und 2. Bd. (214; 196 S. mit Holzschn.-Portr.)	
„	153. 159.	Sophokles' sämtliche Werke in 2 Bdn. Übers. und mit einer Einleitung versehen von Leo Türkheim. (204; 223 S. mit Bild.)	
„	139. 140.	Tasso's, Torquato, befreites Jerusalem in 2 Tln. Übers. von J. D. Gries. Mit einer biograph. Einleitung von Herm. Fleischer. (256; 272 S. mit Holzschn.-Bild.)	
„	117. 121.	Tegnér's ausgewählte poetische Werke. Mit biograph. Einleitung hrsg. von Werner Söderhjelm. 2 Bde. (192; 189 S. mit Holzschn.-Portr.)	
„	126. 137.	Theater, spanisches, in 2 Bdn. Mit einer Einleitung hrsg. von Wolf. Friedr. Graf v. Schack. (240; 371 S. mit 1 Portr.)	
„	126. 129. 135. 147. 151. 156. 161. 163.	Tieck's, Ludw., ausgewählte Werke in 8 Bdn. Mit einer Einleitung von Heinr. Welti. (247 S. mit Holzschn.-Portr.; 232; 247; 238; 270; 223; 208; 272 S.)	
„	162. 167. 172. 177.	Wieland's gesammelte Werke in 6 Bdn. Mit einer Einleitung von Fr. Muncker. 1.—4. Bd. (263; 228; 236; 230 S.)	

Bibliothèque classique intéressante. 1re Série. 6 vols. 8. Berlin 886, Neufeld und Mehring. à vol. ℳ 1 20

Inhalt:

Vol. 1. Balzac, H. de, Scènes de la vie privée. La femme abandonnée. La femme de 30 ans. Nouvelle édit. (153 S.)
„ 2. Brot, Mémoires et lettres de Mademoiselle de Lanclos. Edit. complète. (179 S.)
„ 3. Delaclos, C., Les liaisons dangereuses. Lettres recueillies dans une société, et publiées pour l'instruction de quelques autres. (182 S.)
„ 4. Diderot, La religieuse. (235 S.)
„ 5. Soulié, Frédéric, Nouvelle. (196 S.)
„ 6. Tillier, Claude, Mon oncle Benjamin. Nouvelle édit. (206 S.)

—— dass. — 2e Série. 6 vols. 8. Ebendas. 887. à vol. ℳ 1 20

Inhalt:

Vol. 1. La Fontaine, Les amours de Psyché et de Cupidon. Nouvelle édit. (174 S.)
„ 2. Girardin, Mme. Emilie de, Le lorgnon, Contes d'une vieille fille à ses neveux. Nouvelle édit. (196 S.)
„ 3. Crébillon le fils, M. de, Le sopha. Conte moral. Edit. complète. (185 S.)
„ 4. Voisenon, Contes légers. Edit. complète. (211 S.)
„ 5. Valois, Marguerite de, Les contes de la Reine de Navarre. Nouvelle édit. (238 S.)
„ 6. Balzac, H. de, Physiologie du mariage ou méditations de philosophie éclectique sur le bonheur et le malheur conjugal. Nouvelle édit. (216 S.)

—— **française à l'usage des écoles.** Nr. 4b und 6—22. (Mit Wörterbüchern.) gr. 16. Berlin, Friedberg und Mode.
geb. ℳ 18 80
Wörterbücher „ 3 30

Inhalt:

Nr. 4b. Ségur, Comte de, Histoire de Napoléon et de la Grande Armée pendant l'année 1812. Mit einer Einleitung und erklär. Anmerkungen. Hrsg. von C. Th. Lion. 2 Tl.: Buch V—VII, 4. (VI, 140 S.) 885. ℳ 1.20
„ 6. Thiers, Bonaparte en Egypte et en Syrie. Hrsg. und mit Anmerkungen versehen von Schanzenland. (VIII, 119 S. mit 1 Karte.) 885. ℳ 1.—; Wörterbuch (31 S.) ℳ 20 Pf.

Bibliothèque française à l'usage des écoles etc.

			ℳ Pf.
Nr. 7. 8.		Chateaubriand, F. A. de, Itinéraire de Paris à Jérusalem. Mit Anmerkungen hrsg. von W. Kaiser. Radig. und mit einer biograph. Einleitung versehen von A. Brennecke. 2 Tle. (IX, 190; 167 S.) 885. à Tl. ℳ 1.—; Wörterbuch (36 S.) ℳ 20 Pf.	
„	9.	Lamartine, A. de, Voyage en Orient. Mit Anmerkungen hrsg. von Fr. Strehlke. (IX, 90 S.) 885. ℳ 1.—; Wörterbuch (30 S.) ℳ 20 Pf.	
„	10.	Rollin, Hommes illustres de l'antiquité. Morceaux tirés des ouvrages de R. Mit Anmerkungen zum Schulgebrauch hrsg. von Jos. Sarrazin. (IX, 176 S.) 885. ℳ 1.—; Wörterbuch (35 S.) ℳ 20 Pf.	
„	11.	Michaud, J. F., Histoire de la troisième croisade. Im Auszuge hrsg. und mit Anmerkungen versehen von H. Bockhoff. (XVI, 150 S. mit 2 Karten.) 885. ℳ 1.—; Wörterbuch (39 S.) ℳ 20 Pf.	
„	12.	Galland, A., Histoire de Sindbad le marin. Schulausgabe mit Anmerkungen, Wörterbuch und Präparationen von Heinr. Löwe. (79 S.) 886. ℳ 60 Pf.; Wörterbuch (49 S.) ℳ 20 Pf.	
„	13.	Dumas, Alex., Histoire de Napoléon de 1769 à 1814. Mit Anmerkungen und einem Wörterbuche hrsg. von Friedr. Augustin. (139 S.) 886. ℳ 1.—; Wörterbuch (13 S.) ℳ 20 Pf.	
„	14.	Erckmann-Chatrian, Histoire d'un conscrit de 1813. Hrsg. und erläutert von Alfr. van der Velde. (218 S.) 886. ℳ 1.—; Wörterbuch (40 S.) ℳ 20 Pf.	
„	15.	Daudet, Alph., Contes du lundi. Hrsg. und mit Anmerkungen versehen von Adf. Lundehn. (100 S.) 886. ℳ 1.—; Wörterbuch (25 S.) ℳ 20 Pf.	
„	16.	Thiers, Campagne d'Italie en 1800. Hrsg. und mit Anmerkungen versehen von M. Schanzenland. (125 S. mit 1 Karte.) 885. ℳ 1.—; Wörterbuch (36 S.) ℳ 20 Pf.	
„	17.	Lundehn, Adf., Lectures faciles et instructives. Hrsg. und mit Anmerkungen versehen. (VI, 160 S.) 886. ℳ 1.—; Wörterbuch (35 S.) ℳ 20 Pf.	
„	18.	—— und M. Meves, Choix de poésies. Ausgewählt, mit einer kurzen französ. Verslehre, biograph. Notizen und Anmerkungen versehen. (XXIV, 218 S.) 887. ℳ 1.20.; Wörterbuch (19 S.) ℳ 20 Pf.	
„	19.	Lanfrey, P., Les campagnes de 1800 et de 1807. Rédaction de la partie correspondante de l'histoire de Napoléon Ier. Bearb. und mit Anmerkungen versehen von W. Bertram. (VIII, 165 S.) 888. ℳ 1.20.; Wörterbuch (26 S.) ℳ 20 Pf.	
„	20.	Hommes célèbres de l'histoire romaine nach Duruy. Ein französ. Cornelius Nepos für Quarta und Untertertia sämtl. höheren Lehranstalten. Mit kulturgeschichtl. Anmerkungen und einem Wörterbuche. Bearb. und hrsg. von H. W. Glinbach. (VII, 155 S. mit 2 Karten.) 886. ℳ 1.20.; Wörterbuch (36 S.) ℳ 20 Pf.	
„	21.	Duruy, Victor, Le siècle de Louis XIV. Histoire de France de 1661 à 1715. Mit Anmerkungen und einem Wörterbuche versehen und zum Gebrauche in höheren Lehranstalten hrsg. von K. A. Mart. Hartmann. (VIII, 194 S. mit 1 Karte.) 886. ℳ 1.20.; Wörterbuch (32 S.) ℳ 20 Pf.	
„	22.	Mignet, Histoire de la révolution française. Hrsg. und mit Anmerkungen versehen von M. Schanzenland. (170 S.) 888. ℳ 1.20.; Wörterbuch (40 S.) ℳ 20 Pf.	

—— **française à l'usage de la jeunesse** avec notes allemandes et questionnaires. 1., 2., 4., 9., 21., 22., 26.—29. und 38.—49. Bd. 16. [Leipzig, Baumgärtner's Buchh.] Dresden, Kühtmann. cart. ℳ 10 80

Inhalt:

Bd.	1.	Salmtes, A. E. de, Thérèse ou l'enfant volé. Avec notes etc. 11. Aufl. (119 S.) 888. 60 Pf.	
„	2.	Conte, Mme. A., La vendange ou le diable a dit non. Fleurette. 5. Aufl. (111, 107 S.) 885. 60 Pf.	
„	4.	La morale enseignée par l'exemple. Histoires. 6. Aufl. (111, 123 S.) 883. 60 Pf.	
„	9.	Foa, Mme. Eugénie, la chanoine Savigny et Mme. de Renneville etc., Les petits contes de l'oncle Robert. 4. Aufl. (100 S.) 883. 60 Pf.	
„	21.	Les cinq nouvelles. Contes à l'usage de la jeunesse. Avec notes allemandes et questionnaires par Mme. A. Erde. 3. Aufl. (111, 113 S.) 886. 60 Pf.	
„	22.	Les veillées du château ou une semaine de vacances. Historiettes. 2. Aufl. (120 S.) 885. 60 Pf.	
„	26—29.	Pressensé, Mme. E. de, Rose. Une histoire de jeune fille. Avec notes et questionnaires par Mme. Meta de Metzsch. 4. Aufl. 2 parties. (254; 268 S.) 886,88. A partie 90 Pf.	
„	36. 39.	—— Deux ans au lycée. Publié en abrégé. (111, 259 S.) 885. 90 Pf.	
„	40. 41.	—— Petite mère. Avec notes etc. par C. Th. Lion. 1. und 2. Aufl. (250 S.) 885,86. 90 Pf.	
„	42. 43.	Quatre récits et deux légendes. Nach „Légendes et récits pour la jeunesse" par Mme de Witt, née Guizot, et Louise Leclerc, suivi de „Alexandrine" par Marie-Ange de T***. (111, 210 S.) 885. 90 Pf.	

Bibliothèque française à l'usage de la jeunesse avec notes allemandes et questionnaires etc. ℳ Pf.

Nr. 44—47. Malot, Hector, Sans famille. Nach der 46. Ausg. in Auszügen mit Anmerkungen und Fragen zum Schulgebrauch hrg. von C. Th. Lion. 2 parties. (136; 220 S.) 8°. cart. in 2 Bdn. à 90 Pf.

» 48. 49. Chazel, Prosper, Histoire d'un forestier. Ouvrage couronné par l'Académie française. In Auszügen mit Anmerkungen und Fragen nebst 2 Erzählungen Delly-Pépin zum Schulgebrauch hrg. von C. Th. Lion. (217 S.) 8°. 90 Pf.

—— homoeopathique domestique. Nr. 11—15. 16. Leipzig 887, Dr. Schwabe. * 3 10

Inhalt:

Nr. 11. Le choléra et sa guérison rapide et sûre par l'homoeopathie. Rédigé par un médecin homoeopathe, d'après les expériences les meilleures et les plus récentes. Traduit d'après la 7e édit. allemande. (36 S.) * 50 Pf.

» 12. L'application des médicaments externes usités en homoeopathie, notamment de l'Arnica, la Calendula, l'Hamamelis, la Ruta etc., suivie d'un guide pour le traitement des plaies, blessures, entorses, luxations, brûlures et congélations. Rédigé à l'usage des gens du monde pour un médecin praticien. D'après la 4e édit. allemande. (90 S.) * 80 Pf.

» 13. La guérison des maux de dents par les médicaments homoeopathiques comme moyen de juger la valeur de l'homoeopathie. Recommandé aux gens du monde pour en constater la réalité par un medecin homoeopathe. Traduit de l'allemand d'après la 3e édit. amplifiée. (48 S.) * 50 Pf.

» 14. La diphthérite. Instruction pour le traitement préservatif et curatif des angines ostertrahles, aiusique de l'angine couenneuse ou diphthérite selon les principes de l'hygiène et de l'homoeopathie. Traduction de la 2e édit. (44 S.) * 60 Pf.

» 15. Billig, Hugo, L'angine membraneuse ou le croup des enfants. Rapport de diagnostic et d'instruction pour les traiter dès leur première apparition selon les principes de l'homoeopathie. Dédié aux parents, ainsi qu'aux partisans de la méthode homoeopathique. Avec un appendice concernant la diphthérite et de son traitement par Carl Heinigke. Traduit de la 3e édit. allemande. (68 S.) * 80 Pf.

Vgl. Hausbibliothek, homoeopathische.

—— choisie de la littérature française en prose par R. Schwalb. Tome 1 et 2. gr. 8. Essen 885, Bädeker. * 1 60

Inhalt:

Tome 1. Guizot, M., Discours sur l'histoire de la révolution d'Angleterre. 3e édit. (33 S.) * 60 Pf.

» 2. —— Histoire de Charles I. depuis son avénement jusqu'à sa mort. 4e édit. (152 S.) *ℳ 1.—.

Bibo, H., Wie erzieht man am besten den Neger zur Plantagen-Arbeit? 8. (46 S. mit 1 Taf.) Berlin 887, Walther und Apolant. * 1 —

Bibra, Wilh. Frhr. v., Beiträge zur Familien-Geschichte der Reichsfreiherrn v. Bibra. Auf Grund urkundl. Nachrichten bearb. 3. Bd. [1. Hälfte.] gr. 8. (VI, 308 S. mit 7 Abbild. und 6 genealog. Taf.) München 888, Kaiser. * * 6 —

1. und 2. Bd. Ebendas. 1880,82. *ℳ 10.50.

Bibra-Speßhardt, Th. v., aus erster, gold'ner Liebeszeit. Eine Erzählung für junge Mädchen. 12. (247 S.) Leipzig 888, Reinboth. *ℳ 1.50.; geb. * 2 50

Bichmann, H., Thut Buße! das Himmelreich ist nahe herbeigekommen. Predigt über Matth. 3, 1—12, am 3. Advent 1886 im Dom zu Braunschweig gehalten. gr. 8. (10 S.) Braunschweig 886, Wollermann. * — 20

Bickel, C., zur Erinnerung an die Confirmation. Rede über 1. Petri 2, 21. Gehalten in der Hauptkirche zu Wiesbaden am 2. Mai 1886. gr. 8. (15 S.) Wiesbaden 886, Rodrian. * — 40

—— die christliche Lehre. Für evangel. Konfirmanden und Konfirmierte. 4. verb. Aufl. 8. (VIII, 144 S.) Ebendas. 887. cart. * 1 40

—— was da schwindet und was da bleibt. Neujahrs-Predigt, gehalten am 1. Jan. 1885 bei seiner Einführung als erster Pfarrer der evangel. Gemeinde zu Wiesbaden. gr. 8. (12 S.) Ebendas. 885. * — 40

Bickell, L., hessische Holzbauten. 1. Heft. gr. 4. (30 Lichtdr.-Taf. mit 12 S. Text.) Marburg 887, Elwert's Verlag. In Mappe * 20 —

Bickerstaff, Isaac, physician and astrologer. Papers from Steele's „Tatler". 16. (192 S.) Leipzig 888, Gressner und Schramm. * — 80

Bickersteth, E. H., gestern, heute und in Ewigkeit. Ein Gedicht in 12 Büchern. Aus dem Engl. übers. von Helene v. B. gr. 8. (III, 408 S.) Gotha 887, F. A. Perthes. * 6 —

Bidermann, H. J., die Nationalitäten in Tirol und die wechselnden Schicksale ihrer Verbreitung, —— neuere slavische Siedelungen auf süddeutschem Boden, } s. Forschungen zur deutschen Landes- u. Volkskunde.

Bidschof, Friedr., Bestimmung der Bahn des Kometen 1848 I. Lex.-8. (17 S.) Wien 887, (Gerold's Sohn.) * — 40

—— Bestimmung der Bahn des Planeten (236) Honoria. Lex.-8. (30 S.) (Ebendas.) 885. * * — 50

—— Untersuchungen über die Bahn des Planeten (220) Stephanie. Lex.-8. (16 S.) (Ebendas.) 886. * * — 30

Vorstehende drei Schriften sind aus: Sitzungsberichte der k. Akademie der Wissenschaften, besonders abgedruckt.

Bie, Osc., die Musen in der antiken Kunst. gr. 8. (VI, 106 S. mit 19 Fig.) Berlin 887, Weidmann'sche Buchh. * 2 80

Bieber, V., zum Dinotheriumfund bei Franzensbad im Süsswassertertiär Böhmens. gr. 8. (34 S. mit 1 Taf.) Olmütz 885. (Wien, Pichler's Wwe. und Sohn.) * 1 —

Biebl, Vinz., Militär-Administration für Cadeten-, Einjährig-Freiwilligen-, Manipulations- und Unteroffiziers-Schulen. 7. verb. und ergänzte Aufl. (97 S.) 1885 und 8. Aufl. gr. 8. (104 S.) Graz 887. (Wien, Seidel und Sohn.) * 1 60

Biechele, Max, Anleitung zur Erkennung und genauen Prüfung aller in der deutschen Pharmacopoe aufgenommenen Stoffe, sowie auch der neueren Arzneimittel. Mit einer Anweisung zur Darstellung und Prüfung der Lösungen zu volumetr. Prüfungen. Zugleich ein Leitfaden bei Apotheken-Visitationen für Gerichtsärzte, Aerzte und Apotheker. 6. verm. und verb. Aufl. 12. (III, 314 S.) Eichstätt 887, Stillkrauth. geb. * 3 —

—— dass. — Nebst Verordnungen für das Königr. Bayern. 12. (III, 314, 63 S.) Ebendas. 887. geb. * 3 20

—— die gesetzlichen Bestimmungen für das Apothekenwesen in Bayern. Zusammengestellt und mit Erläuterungen versehen. 12. (VI, 205 S.) Ebendas. 888. * 1 60

—— die chemischen Gleichungen der wichtigsten anorganischen und organischen Stoffe. Mit besond. Berücksicht. der deutschen und österreich. Pharmacopoe, sowie der massanalyt. Untersuchungen der Arzneistoffe. Nach den neuesten chem. Anschauungen bearb. gr. 8. (IV, 952 S.) Ebendas. 885. *ℳ 13.80.; geb. * 15 —

—— Stöchiometrie mit besond. Berücksicht. der deutschen Pharmacopoe, sowie der massanalyt. Untersuchungen der Arzneistoffe. gr. 8. (IV, 363 S.) Ebendas. 887. * 5 — geb. * 5 70

Bieber, H., und M. Pohlandt, Frankfurt a. Oder. Ein Beitrag zur Heimatskunde. gr. 8. (VIII, 132 S.) Frankfurt a. O., 886, Trowitzsch und Sohn. * 1 20 geb. * * 1 80

Biedermann's (I.) Central-Blatt für Agrikulturchemie und rationellen Landwirtschafts-Betrieb. Referierendes Organ für naturwissenschaftl. Forschungen in ihrer Anwendung auf die Landwirtschaft. Fortgesetzt unter der Redact. von Mor. Fleischer und unter Mitwirkung von E. Borgmann, Brunnemann etc. 14.—17. Jahrg. 1885—1888. à Jahrg. 12 Hefte. gr. 8. (à Heft 72 S.) Leipzig, Leiner. à Jahrg. * 20 —

—— Ratgeber im Feld, Stall und Haus. Eine Sammlung von prakt. Versuchen und Fortschritten in allen Zweigen der Landwirtschaft. Redact.: Mor. Fleischer. 11.—14. Jahrg. 1885—1888. à Jahrg. 12 Nrn. (Bog.) gr. 8. Ebendas. à Jahrg. * 3 —

Biedermann (II.), Special-Führer in das Oetscher-Gebiet und auf den Dürrenstein. Unter Mitwirkung der Alpen-Gesellschaft „die Lackenhofer" und bekannter Kenner dieses

Alpengebietes bearb. 12. (VIII, 76 S.) Wien 888, Artaria and Comp. cart. * 1,80
Mit Special-Touristenkarte und Distanz- und Wegmarkirungskärtchen * 4 —

Biedermann, Alfr., über den Thiophenaldehyd und seine Derivate. Ueber Thienylmercaptan. Versuche zu Synthesen in der Thiophenreihe. Inaugural-Dissertation. gr. 8. (51 S.) Göttingen 886, (Vandenhoeck und Ruprecht.) * 1 20

Biedermann, Alois Eman., christliche Dogmatik. 2. Bd.: Der positive Theil. 2. erweit. Aufl. gr. 8. (VIII, 675 S.) Berlin 885, G. Reimer. * 11 —
1. Bd. Ebendas. 1864. *ℳ 6.—.

—— eine Ehrenrettung. Vortrag, gehalten im Züricher Rathhaus. gr. 8. (36 S.) Ebendas. 885. * — 50
Aus: Protestantische Kirchenzeitung, besonders abgedruckt.

—— ausgewählte Vorträge und Aufsätze, mit einer biograph. Einleitung von J. Kradolfer. gr. 8. (VIII, 57, 457 S. mit Biedermann's Stahlstich-Bildniss.) Ebendas. 885. * 10 —

Biedermann, G., Geographie von Bayern, s. Areubts, K.

—— geographischer Leitfaden. 3. und 4. Aufl. 8. (XVI, 328 S.) Regensburg 885,87, Verlags-Anstalt. * 2 80
geb. * 2 50

—— lateinisches Übungsbuch für die 2. Klasse der Lateinschule. 3. Aufl. gr. 8. (V, 183 S.) München 885, Th. Ackermann's Verlag. * 1 60

Biedermann, Gust., Philosophie als Begriffswissenschaft. Religions-Philosophie. gr. 8. (XXI, 175 S.) Prag 887, Tempsky. — Leipzig, Freytag. * 4 —

—— Philosophie des Geistes. Das Systems der Philosophie 1. Thl. gr. 8. (XXXI, 316 S.) Ebendas. 886. * 8 50

—— Philosophie als Begriffswissenschaft. Natur-Philosophie. Das Systems der Philosophie 2. Thl. gr. 8. (XXXI, 316 S.) Ebendas. 888. * 8 50

Biedermann, Karl (I.), der Geschichtsunterricht auf Schulen nach kulturgeschichtlicher Methode. gr. 8. (45 S.) Wiesbaden 885, Bergmann. * — 80

—— mein Leben und ein Stück Zeitgeschichte. Eine Ergänzung zu des Verf. „Dreißig Jahre deutscher Geschichte". 2 Bde. 8. Breslau, Schottländer. à Bd. *ℳ 5.—. * 10 —
geb. à Bd. *ℳ 6.50. * 13 —

Inhalt:
Bd. 1. 1812—1849. (VIII, 292 S.) 886.
„ 2. 1849—1866. (VI, 425 S.) 886.

—— deutsche Volks- und Kulturgeschichte für Schule und Haus. 3 Tle. gr. 8. Wiesbaden 885,86, Bergmann. * 6 —
geb. * 7 50

Inhalt:
Tl. 1. Die Urzeit. Das Frankenreich unter den Merowingern und Karolingern. (VIII, 112 S.) *ℳ 1.40.
„ 2. Von der Entstehung eines selbständigen deutschen Reichs bis zu Karl V. [843—1519]. (IV, 163 S.) *ℳ 1.40.
„ 3. Von Karl V. bis zur Aufrichtung des neuen deutschen Kaiserthums [1519—1871]. (IV, 269 S.) *ℳ 2.80.

Biedermann, Karl (II.), us Stadt und Land. Erzellige. 8. (348 S.) Winterthur 888, Geschwister Ziegler. * 2 80
geb. * 4 —

Biedermann, Rud., die wichtigsten Bestimmungen der Patentgesetze aller Länder. Mit dem deutschen Patentgesetz, den Vorschriften über die Anmeldung von Erfindungen im Deutschen Reich und Bestimmungen des internationalen Vereins zum Schutz des gewerbl. Eigentums. 2. Aufl. gr. 8. (29 S.) Berlin 885, Springer. * 1 —
1. Aufl. u. d. T.: Biedermann, Rud., Tabelle über die wichtigsten Bestimmungen etc. Ebendas. 1881.

—— technisch-chemisches Jahrbuch 1883—1884. Ein Bericht über die Fortschritte auf dem Gebiete der chem. Technologie von Mitte 1883 bis Mitte 1884. 6. Jahrg. gr. 8. (VIII, 573 S. mit 279 in den Text gedr. Illustr.) Ebendas. 885.
geb. * 12 —

—— dass. — 1884—1885. Ein Bericht über die Fortschritte auf dem Gebiete der chem. Technologie von Mitte 1884 bis Mitte 1885. 7. Jahrg. gr. 8. (X, 579 S. mit 291 in den Text gedr. Illustr.) Berlin 886, Springer. geb. * 12 —

Biedermann, Rud., technisch-chemisches Jahrbuch 1885—1886. Ein Bericht über die Fortschritte auf dem Gebiete der chem. Technologie vom Juli 1885 bis April 1886. 8. Jahrg. gr. 8. (XII, 522 S. mit 263 in den Text gedr. Illustr.) Berlin 887, C. Heymanns Verlag. * 12 —

—— dass. — 1886—1887. Ein Bericht über die Fortschritte auf dem Gebiete der chem. Technologie vom April 1886 bis April 1887. 9. Jahrg. gr. 8. (X, 609 S. mit 294 in den Text gedr. Illustr.) Ebendas. 888. geb. * 12 —

—— Repertorium der technischen Journal-Litteratur. Im Auftrage des kaiserl. Patentamts hrsg. Jahrg. 1884. Lex.-8. (VI, 396 Sp.) Ebendas. 885. * 15 —

—— dass. — Jahrg. 1885. hoch 4. (V, 412 Sp.) Ebendas. 887. * 15 —

Biedermann, W., über die Einwirkung des Aethers auf einige elektromotorische Erscheinungen an Muskeln und Nerven, — über sekundäre Erregung vom Muskel zum Muskel, — über die elektrische Erregung des Schliessmuskels von Anodonta, — über Hemmungserscheinungen bei elektrischer Reizung quergestreifter Muskeln und über positive kathodische Polarisation, —— zur Histologie und Physiologie der Schleimsecretion. Lex.-8. (23 S. mit 2 Taf.) Wien 887, (Gerold's Sohn.) * — 80
Aus: Sitzungsberichte der k. Akademie der Wissenschaften, besonders abgedruckt.
—— über die Innervation der Krebsscheere, s. Beiträge zur allgemeinen Nerven- und Muskelphysiologie.
—— zur Kenntniss der Nerven und Nervenendigungen in den quergestreiften Muskeln der Wirbellosen. Lex.-8. (32 S. mit 2 Taf.) Wien 887, (Tempsky.) * 1 60
Aus: Sitzungsberichte der k. Akademie der Wissenschaften, besonders abgedruckt.
—— über das elektromotorische Verhalten der Muschelnerven bei galvanischer Reizung, s. Beiträge zur allgemeinen Nerven- und Muskelphysiologie.

s. Beiträge zur allgem. Nerven- und Muskelphysiologie.

Biedermann, Wold. Frhr. v., Goethe-Forschungen. Neue Folge. gr. 8. (X, 480 S. mit 2 Bildnissen und 2 Facs.) Leipzig 886, v. Biedermann. geb. * 12 —
[1. Bd.] Frankfurt a. M. 1879, Literar. Anstalt. *ℳ 9.—.

Biedert [Ph.], die Cholera. Der krit. Übersichten 3. Reihe. 8. (54 S.) Berlin 888, Grosser. — 60
Aus: Deutsche Medizinal-Zeitung, besonders abgedruckt.

—— die Reinkulturen im Reichs-Gesundheitsamt und der Cholerabacillus, s. Sonderabdrücke der deutschen Medizinal-Zeitung.

Bieganski, M., Rechenbuch für Volksschulen mit einfachen Schulverhältnissen, in 3 Heften nach den neuesten Anforderungen methodisch bearb. gr. 8. Hildesheim 887, Borgmeyer. [1. und 2. Heft. (22; 31 S.) à * 20 Pf.; 3. Heft. (44 S.) * 30 Pf.] * — 70

Biegler, Johs., Hab acht! Eine Gabe für christl. Jungfrauen. 1. und 2. Aufl. 8. (31 S.) Basel 888, Spittler. * — 20

—— Leben heiliger Seelen. Nach Tersteegen und Goßner Kindern Gottes dargeboten. 8. (VIII, 120 S.) Ebendas. 888. * — 80
geb. * 1 60

—— Sei stark! Eine Gabe für christl. Jünglinge. 1. und 2. Aufl. 8. (31 S.) Ebendas. 888. * — 20

Bielenstein, A., zum 300jährigen Jubiläum der lettischen Literatur. Rede, gehalten auf der Jahresversammlung der lettisch-litterär. Gesellschaft in Riga, am 10. Decbr. 1886. 8. (34 S.) Mitau 886, (Besthorn.) * — 60

Bieler, Alb., Leitfaden und Repetitorium der analytischen Mechanik. Für Studierende an Universitäten und techn. Hochschulen. 2 Tle. 8. Leipzig 888, Violet. à Tl. ℳ 1.80. * 3 60

Inhalt:
Tl. 1. Analytische Statik der festen Körper. Mit erläut. Beispielen. (VI, 97 S. mit in den Text gedr. Holzschn.)
„ 2. Analytische Dynamik der festen Körper. Mit erläut. Beispielen. (V, 91 S. mit in den Text gedr. Holzschn.)

—— das System $\left(\frac{x^2}{a^2}+\frac{y^2}{b^2}-1\right)\left(\frac{x^2}{b^2}+\frac{y^2}{a^2}-1\right)=0$. Eine Untersuchung in der analyt. Geometrie. gr. 8. (8 S. mit 1 Taf.) Marburg 885, Sipmann'sche Buchh. * — 80

Bieler, Gust., das Symbolum apostolicum. Ein historisch-krit. Versuch. gr. 8. (32 S.) Strassburg 885, (Treuttel und Würtz.) * — 80

Bielfeld, H., Geschichte des magdeburgischen Steuerwesens von der Reformationszeit bis ins 18. Jahrh., s. Forschungen, staats- und socialwissenschaftliche.

Bieling, Alex., textkritische Studien zur Minna v. Barnhelm. gr. 4. (14 S.) Berlin 888, Gaertner's Verlag. * 1 —

Bielitz, Alb., s. Handelsadressenbuch von Serbien.

Bielmayr, Jul., über Kosmogonie. gr. 8. (57 S.) Regensburg 888, (Coppenrath's Verlag.) — 75

—— Lehrbuch der Arithmetik, } s. Steck, F. X.
—— Sammlung von arithmetischen Aufgaben, }

Bielz, Alb., Trauerrede am Begräbnißtage des Hrn. Stadtr. Prof. Dr. Frz. Jac. Wigand. gr. 8. (8 S.) Dresden 886, (Rudelli.) * — 20

Bielz, E. Alb., Siebenbürgen. Ein Handbuch für Reisende, nach eigenen zahlreichen Reisen und Ausflügen in diesem Lande verf. 2. ergänzte und sehr erweit. Aufl. 8. (VIII, 415 S. mit 1 Karte Siebenbürgens, Städteplänen und Umgebungs-Kärtchen.) Wien 885, Graeser. geb. * 5 —

—— Siebenbürgens Käferfauna, nach ihrer Erforschung bis zum Schlusse des J. 1886 übersichtlich dargestellt. gr. 8. (90 S.) Hermannstadt 887, (Michaelis.) * 1 20

Aus: Verhandlungen und Mittheilungen des siebenbürg. Vereins für Naturwissenschaften, besonders abgedruckt.

Biene, die. Organ des Verbandes der Bienenzüchter-Vereine in beiden Hessen, Nassau und Kreis Creuznach. Redact.: Deichert. 23.—25. Jahrg. 1885—1887. à Jahrg. 12 Nrn. (Bog.) gr. 8. Gießen. (Bensheim, Lehrmittelanstalt Ehrhardt und Comp.) à Jahrg. * 3 —

—— dass. — Organ des Verbandes der Bienenzüchter-Vereine in beiden Hessen, Nassau und Kreis Creuznach mit Meisenheim. Redact.: Weygandt. 26. Jahrg. 1888. 12 Nrn. (Bog.) gr. 8. Gießen, Brühl'sche Druckerei. * 3 —

—— die. Ein Kalender und Notizbuch für Bienenzüchter auf das J. 1886. Hrsg. auf Veranlassung der Section Heppenheim des Starkenburger Bienenzüchter-Vereins von Ges. Allendorf. gr. 16. (114 S. mit 1 Portr.) Heppenheim. (Leipzig, Werther.) geb. * — 50

—— die, auf dem Missionsfelde. Hrsg. und redig. von Plath. Jahrg. 1885—1888. à Jahrg. 12 Nrn. (Bog.) gr. 4. Berlin, Buchh. der Gossner'schen Mission. à Jahrg. 1 25

—— die kleine, auf dem Missionsfelde für Kinder. Hrsg. von Plath. Jahrg. 1885—1888. à Jahrg. 12 Nrn. (Bog.) 8. Ebendas. à Jahrg. ** — 75

—— die, und ihre Zucht. Ein Monatsblatt des bad. Vereins für Bienenzucht ꝛc. Hrsg. durch die Vereinsleitung von Rud. Kern. Jahrg. 1885—1888. à Jahrg. 12 Nrn. (Bog.) gr. 4. Karlsruhe, (Reiff.) à Jahrg. * 2 —

Bienemann, Friedr., Conrad v. Scharfenberg, Bischof von Speier und Metz und kaiserlicher Hofkanzler 1200—1224. gr. 8. (VIII, 182 S. mit 1 genealog. Tab.) Strassburg 887, Heitz. * 2 50

Bienemann, Friedr., die Statthalterschaftszeit in Livland und Ehstland (1783—1796). Ein Capitel aus der Regentenpraxis Katharinas II. gr. 8. (VIII, 471 S.) Leipzig 886, Duncker und Humblot. * 9 —

—— aus den Tagen Kaiser Pauls. Aufzeichnungen eines kurländ. Edelmanns. 8. (XVI, 240 S.) Ebendas. 886. * 4 40

Bienenfreund, deutscher. Zeitung für prakt. Bienenzucht. Allgemeines Organ für deutsche Bienenwirte. Organ des bienenwirtschaftl. Hauptvereins im Königr. Sachsen und Organ der beiden bienenwirtschaftl. Hauptvereine der preuß. Prov. Sachsen und der Thüringer Staaten. Hrsgbr.: L. Kruscher. 21.—24. Jahrg. 1885—1888. à Jahrg. 24 Nrn. (à Nr. 1—1½ Bog.) Lex.-8. Leipzig, (Thomas.) à Jahrg. * 3 —

—— schweizerischer. Organ für rationelle Bienenzucht. Hrsg. unter Mitwirkung hervorragender Bienenzüchter von Ulrich Studer. 1. Jahrg. 8. (220 S.) Weyringen 888, Brenneustuhl. * 1 60

Bienengräber, Alfr., im Sonntagsfrieden. Ein Erbauungsbuch für die Sonn- und Festtage eines Kirchenjahres zum Vorlesen in Haus und Kirche. gr. 8. (IX, 471 S.) Meersburg 886. Cottbus, Brodbeck. ℳ 5.—; geb. * 6 —

Bienen-Kalender, bayerischer, für das J. 1886. 3. Jahrg. In Gemeinschaft mit einer Anzahl hervorragender Imker und Bienenschriftsteller bearb. von Joh. Bitzgall. 12. (111 S. mit 1 Bildniß.) Rothenburg o. T. (Stuttgart, Meyler's Sortiment.) cart. * — 80

—— dass. — für das J. 1887. 4. Jahrg. In Gemeinschaft mit einer Anzahl hervorragender Imker und Bienenschriftsteller bearb. von Joh. Bitzgall. 8. (135 S. mit dem Bildnisse Friedr. Wilh. Vogel's.) [Amberg.] München, E. Pohl's Verlag. cart. * 1 —

N. u. d. T.: „Deutscher Bienenkalender" zu gleichem Preise.

—— dass. — 5. und 6. Jahrg., s. Bitzgall, J.

—— Frommes's. Tagebuch für Bienenzüchter und Bienenfreunde. Unter Mitwirkung von Konrad Epple redig. von Wilh. Schultze. 1886—1889. 16. (à Jahrg. ca. 240 S.) Wien, Fromme. geb. à Jahrg. * 2 —

Bienen-Zeitung. Organ des Vereins deutscher Bienenwirthe. Gegründet von Andr. Schmid. Hrsgbr. und Redact.: Wilh. Vogel. 41.—44. Jahrg. 1885—1888. à Jahrg. 24 Nrn. (à Nr. 1½—2½ Bog.) gr. 4. Nördlingen, Beck'sche Buchh. à Jahrg. * 6 50

—— illustrirte. Organ zur Verbreitung der rationellen Bienenzucht. Unter Mitwirkung hervorragender Bienenzüchter hrsg. von Adolphson. 4. Jahrg. 1885. 12 Nrn. (à Nr. 1—2 Bog. mit eingedr. Holzschn.) gr. 4. Zürich, (Schmidt.) * 3 —

—— dass. — 5. und 6. Jahrg. 1886 und 1887. à Jahrg. 12 Nrn. (à Nr. 1—2 Bog. mit eingedr. Holzschn.) gr. 4. (Ebendas.) à Jahrg. * 1 35

7. Jahrg. s. Adolphson's illustrirte Bienenzeitung.

—— deutsche illustrirte. Organ für die Gesammt-Interessen der Bienenzucht. Unter Mitwirkung der hervorragendsten Imker Deutschlands und des Auslandes hrsg. von C. J. H. Gravenhorst. 1.—6. Jahrg. Oktbr. 1883—Septbr. 1889. à Jahrg. 12 Hefte. (Bog.) gr. 8. Braunschweig, Schwetschke und Sohn. à Jahrg. * 4 —

—— Leipziger. Organ für alle Imker deutscher Zunge. Hrsg. von Liebloff, Loth und Michaelis. 1.—3. Jahrg. 1886—1888. à Jahrg. 12 Nrn. (Bog.) gr. 8. Leipzig, (Oelsner.) à Jahrg. * 1 —

—— österreichisch-ungarische. Chefredact.: Cölestin M. Schachinger. 8.—11. Jahrg. 1885—1888. à Jahrg. 12 Nrn. (à Nr. 1—1½ Bog.) Fol. Wien, (Frick.) à Jahrg. * 2 —

—— schlesische. Organ des Generalvereins der schles. Bienenzüchter und seiner Zweigvereine. Redig. von G. Seeliger. 8.—10. Jahrg. 1885—1888. à Jahrg. 12 Nrn. (Bog.) gr. 4. Brieg, (Lebek und Weigmann.) à Jahrg. * 2 —

—— schweizerische. Organ der schweizer. Vereine für Bienenzucht. Hrsg. vom Verein schweizer. Bienenfreunde. Redact.:

Jeker. Neue Folge. 8. und 9. Jahrg. 1885 und 1886. à Jahrg. 12 Nrn. (à Nr. 1—1½ Bog.) gr. 8. Solothurn, (Burkard und Fröhlicher.) à Jahrg. * 4 —

Bienen-Zeitung, schweizerische. Organ der schweizer. Vereine für Bienenzucht. Hrsg. vom Verein schweizer. Bienenfreunde. Redact.: Jeker. Neue Folge. 10. und 11. Jahrg. 1887 und 1888. à Jahrg. 12 Nrn. (à Nr. 1—1½ Bog.) gr. 8. Aarau, (Sauerländer's Verlagsh.) à Jahrg. * 4 —

Bienenzucht, Pfälzer. Redact.: M. Sauter. 29. Jahrg. 1888. 12 Nrn. Lex.-8. (à Nr. ca. 16 S.) Erzenhausen bei Weilerbach. (Ludwigshafen, Baumgartner.) ** 1 —

Bienstock, Berthold, zur Therapie der Psoriasis. Inaugural-Dissertation. gr. 8. (37 S.) Breslau 888, (Köhler.) * 1 —

Bienz, Ed., Bericht über eine turnerische Studienreise, ausgeführt vom 8. Febr. bis 7. März 1885. Lex.-8. (15 S. mit 1 Taf.) Zürich 887. (Basel, Jenke.) * — 60

Bier, A., Beiträge zur Kenntnis der Syphilome der äusseren Muskulatur, — ein Fall von Akromegalie, } s. Mittheilungen aus der chirurg. Klinik zu Kiel.

Bierbaum, Ewald, sechs Predigten über die Verehrung des hh. Herzens Jesu. 2. Aufl. gr. 8. (IV, 68 S.) Paderborn 886, F. Schöningh. * 1 —

Bierbaum, F. J., History of the English language and literature from the earliest times until the present day, including the American literature. 2d thoroughly revised and enlarged edit. School-Edition. gr. 8. (VIII, 241 S.) Heidelberg 889, G. Weiss' Verlag. *ℳ 2.60; geb. * 3 —

— dass. — Student's edition. gr. 8. (VIII, 257 S., Biographical appendix 58 S.) Ebendas. 889. * 4 20

geb. 5 —

Biographical appendix allein cart. * 1 80

Bierbaum, Jul. (I.), die analytisch-direkte Methode des neusprachlichen Unterrichts. gr. 8. (174 S.) Cassel 887, Kay. * 2 50

— die Reform des fremdsprachlichen Unterrichts. gr. 8. (136 S.) Ebendas. 886. * 1 60

Bierbaum, Jul. (II.), Blumen und Blüten für die Jugend. gr. 8. (VIII, 151 S. mit 27 Orig.-Bildern von M. und S. Görlich.) Heidelberg 888, Petters. geb. * 6 —

— Kaiserlied. Gedicht. Für dreistimm. Schul- und Chorgesang compon. von Cornelius Rübner. gr. 8. (4 S.) Leipzig 886, (Roßberg'sche Buchh.) * — 10

Für 1 Gesangsstimme mit Clavierbegleitung (4 S.) — 10

Bierbrauer, der. Berichte über die Fortschritte des gesammten Brauwesens, unter Berücksicht. der Malzbereitung, sowie des Hopfenbaues. Begründet von G. E. Habich. Hrsg. von C. Schneider. Neue Folge. 16. Bd. Jahrg. 1885. 52 Nrn. (à Nr. 1—1½ Bog.) Lex.-8. Halle, Knapp. * 10 —

— dass. — Begründet von G. E. Habich. Hrsg. von C. Schneider. Redig. von C. Ehrich. Neue Folge. 17.—19. Bd. Jahrg. 1886—1888. à Jahrg. 52 Nrn. (à Nr. 1—1½ Bog.) Lex.-8. Ebendas. à Jahrg. * 10 —

— der böhmische. Zeitschrift des Braumdustrievereins im Königr. Böhmen. Organ für die Interessen des gesammten Brauwesens. Hrsgbr. und Redact.: Ant. St. Schmelzer. 12.—15. Jahrg. 1885—1888. à Jahrg. 24 Nrn. (à Nr. ½—1½ Bog. mit eingedr. Holzschn.) gr. 8. Prag, (Valečka.) à Jahrg. ** 12 —

— der deutsche. Vormals Leyser's Brauer-Blatt. Organ der prakt. Brauerschule in Augsburg, sowie der Versuchsstationen Augsburg-Memmingen und Nürnberg. Redig. von E. Leyser. 2. und 3. Jahrg. 1887 und 1888. à Jahrg. 52 Nrn. (Bog.) Lex.-8. Stuttgart, Waag. à Jahrg. * 6 —

1. Jahrg. s. Leyser's Brauer-Blatt.

— der schwäbische. Organ für die gesammten Interessen der Bierbrauerei, sowie für den württemberg. Brauerbund. Redact.: E. Leyser. 14. Jahrg. 1885. 52 Nrn. (Bog.) gr. 4. Waldsee, Liebel. * 7 50

Bierbrauer, der schwäbische. Organ für die gesammten Interessen der Bierbrauerei, sowie für den württemberg. Brauerbund. 15. Jahrg. 1886. 52 Nrn. (à Nr. 1—2 Bog.) gr. 4. Waldsee, Liebel. * 7 50

— dass. — Offizielles Organ des württemberg. Brauerbunds, sowie der III. Sektion der Brauerei- und Mälzerei-Berufsgenossenschaft. Redact.: A. G. Zetzsche. 16. und 17. Jahrg. 1887 und 1888. à Jahrg. 52 Nrn. (à Nr. 1—2 Bog.) gr. 4. Nebst Beilage: Das Braustübchen. gr. 8. Ebendas. à Jahrg. * 7 50

Bjercke, L. Th., internationaler Dolmetscher. (Deutsch, englisch, französisch, italienisch, spanisch und norwegisch.) 8. (44 S.) Hamburg 887, Niemeyer Nachf. cart. in Leinw. * 2 50

Biercomment, allgemeiner, und studentisches Conversationslexikon. Von Hans Conrad. 3. verb. und verm. Aufl. 16. (VI, 99 S.) Leipzig 888, Roßberg'sche Buchh. cart. * — 80

— revidirter allgemeiner Berliner S. C. — Officielle Ausg. Neu revid. und angenommen W.-S. 1886/87. 3. Aufl. 12. (24 S.) Berlin 887, Peiser's Sortiment. — 60

— Dresdener. Officielle Ausg. des Dresdener D. C. Neue Aufl. 16. (48 S.) Celle 888, Literar. Anstalt. * — 60

— hannoverscher. Hrsg. von dem S.-C. zu Hannover. Neue Revision 1887. 16. (47 S.) Celle 888. Leipzig, Literar. Anstalt. * — 60

— der allgemeine, zu Heidelberg. 13. verb. Aufl. 12. (28 S.) Heidelberg 886, (C. Winter's Sortiment.) ** — 40

— Jenaischer. Zu Nutz und Frommen akadem. Gemüthlichkeit entworfen. 6. Aufl. 16. (XVI, 64 S.) Jena 889 Mauke's Verlag. * 1 —

— Leipziger. Nebst einem Anhang: Bierspiele. Officielle Ausg. des Leipziger S.-C. Neue Aufl. 16. (96 S.) Celle 886. Leipzig, Literar. Anstalt. * 1 —

— Tübinger. Nebst einem Anhang: Bierspiele. 8. (52 S.) Tübingen 886, Fues. cart. * — 80

— Wiener. 2. verb. und revid. Aufl. 16. (31 S.) Wien 888, Doberkow. cart. — 70

Bier-Commers, der. Anleitung zur Abhaltung eines Commerses in nichtstudent. Kreisen. Nebst einer Auswahl der beliebtesten neueren und älteren Trinklieder. Hrsg. von der Redact. der „Fidelitas". 1.—7. Aufl. 16. (64 S.) Hamburg 886—88, Kramer. geb. * — 50

— dass. — 2. Thl.: Ansprachen, Reden, Toaste, Vorträge und Intermezzi in Prosa, Declamationen, Lieder und Gesellschaftsscherze für fröhliche Commerse. gr. 16. (124 S.) Ebendas. 888. * 1 20

Bierer, H., die Thätigkeit der Polizei-Behörden in Straf-Sachen, s. Frisch, F.

Bieri, S. S., Alpenröschen. Eine Auswahl leichter zwei- und dreistimm. Lieder für die Jugend in Schule und Haus. 2. neu durchges. und verb. Aufl. qu. 8. (IV, 92 S.) Bern 887, Wyß. * — 60

— Liederkranz. Eine Auswahl von 66 drei- und vierstimm. Liedern für ungebrochene Stimmen. Zum Gebrauch für Seminar- (Real-) und Oberschulen, wie für Frauenchöre. 5. verb. Aufl. qu. gr. 8. (IV, 88 S.) Ebendas. 885. — 60

Bierling, Ernst Rud., die konfessionelle Schule in Preußen und ihr Recht. Zwei Abhandlungen. gr. 8. (VI, 202 S.) Gotha 885, F. A. Perthes. * 4 —

Biermann, A., St. Moritz, its climate and its waters in regard to health during the summerseason. 2d edit. 8. (88 S.) Chur 887, Hitz. 1 50

Biermann, F. A., der neue Gutsherr, s. Theater, kleines.

Biermann, Otto, über das allgebraische Gebilde n^ter Stufe im Gebilde von (n + 1) Grössen. Lex.-8. (23 S.) Wien 887, (Gerold's Sohn.) ** — 45

Aus: Sitzungsberichte der k. Akademie der Wissenschaften, besonders abgedruckt.

Biermann, Otto, über die singulären Lösungen eines Systems gewöhnlicher Differentialgleichungen. Lex.-8. (118.) Wien 885, (Gerold's Sohn.) ℳ —.25

—— über die regelmässigen Punktgruppen in Räumen höherer Dimension und die zugehörigen linearen Substitutionen mehrerer Variabeln. Lex.-8. (26 S.) (Ebendas.) 887. ℳ —.50
Vorstehende zwei Schriften sind aus: Sitzungsberichte der k. Akademie der Wissenschaften, besonders abgedruckt.

—— Theorie der analytischen Functionen. gr. 8. (X, 452 S.) Leipzig 887, Teubner. ℳ 12.80

—— zur Theorie der Fuchs'schen Functionen. Lex.-8. (16 S.) Wien 885, (Gerold's Sohn.) ℳ —.30
Aus: Sitzungsberichte der k. Akademie der Wissenschaften, besonders abgedruckt

Biermer, M., Frist und Verjährung. 8. (38 S.) Leipzig 888, Fock, Verlag. ℳ 1.—

Biernatzki, Johs., Bilder aus den deutschen Küstenländern der Ostsee, s. Land und Volk, unser deutsches.

Biernatzky, J. C., die Hallig, / der braune Knabe, } s. Meyer's Volksbücher.

Bierproduction 1887. Commentar zur Brauer- und Hopfenzeitung „Gambrinus" vom 1. Aug. 1888. Tabelle. Imp.-Fol. Wien. (Hietzing-Wien, Edm. Schmid.) ℳ —.30

Bierprozeß, ein. Verhandlung vor der Strafkammer Mannheim am 29. Mai 1885. 8. (37 S.) Mannheim 885, (Bensheimer's Verlag.) ℳ —.50

Bierzeitung, deutsche. Wochenblatt für heitere Seelen mit durstigen Kehlen. 1886. October—December. 12 Nrn. Breslau, (Trewendt und Granier.) ℳ —.20
Nicht weiter erschienen.

Biese, Alfr., die Entwickelung des Naturgefühls im Mittelalter und in der Neuzeit. gr. 8. (VIII, 460 S.) Leipzig 888, Veit und Comp. ℳ 8.—; geb. ℳ 10.—

—— Theodor Storm und der moderne Realismus, s. Volkshefte, litterarische.

Biese, Rhold., Grundzüge modernder Humanitätsbildung. Ideale und Normen. gr. 8. (XXIII, 231 S.) Leipzig 886, Friedrich. ℳ 3.—

Biesten, W. J., Romfahrt. Gedichte. 8. (VIII, 311 S.) Aachen 888, Barth. geb. ℳ 4.50

„Bietigheim" oder der Krieg von 1890—91. Seine Ursachen, Kosten und Folgen. Autoris. Übersetzung nach der amerikan. Orig.-Ausg. von Kenneth McOneen, J. O. O. F. gr. 8. (132 S.) Zürich 887, Verlags-Magazin. ℳ 2.40

Bild, ein finnreiches, aus dem 15. Jahrhundert. Eigenthum der Bibliothek in Oxford mit den dazu gehör. Erklärungen. 8. (16 S. mit 1 Taf.) Bonn 887, (Schergens.) ℳ —.10

—— das, der Wendengöttin. Sagen-Dichtung von Wilh. Arminius. 12. (VIII, 120 S.) Dresden 888, Pierson's Verlag. ℳ 1.50
geb. ℳ 2.50

Bilder, neue, für den Anschauungs- und Sprachunterricht, s. Duba, A., Denk- und Sprechübungen zu den Winckelmann'schen Anschauungsbildern.

—— biblische, für Mutter und Kind. qu. 4. (20 Chromolithogr.) Mit Text: Der erste biblische Anschauungsunterricht. Anweisung zum Gebrauche der nach den unterrichtl. Angaben des Verf. ausgeführten „20 Anschauungsbilder" für den ersten Unterricht in der Gotteserkenntnis und bei der Anleitung zum Gebete. Von Ludw. Wangemann. gr. 8. (VII, 144 S.) Leipzig 887, Reichardt Verlag. ℳ 4.50.; ohne Text ℳ 3.30
Text allein ℳ 1.60

—— bunte, aus dem socialen Leben. Aus den socialen Plaudereien des „Was Ihr wollt!" zusammengestellt von Friedr. Nonnemann. — Naturwissenschaftliche Plaudereien. 12. (64, 61 S.) Leipzig 886, Werther. ℳ —.75

—— aus dem Davoser Kurleben von einem alten Kurgaste. 8. (III, 98 S.) Davos 886, Richter. ℳ 1.20

Bilder aus der Geschichte von Bonn und seiner Umgebung. [1.—4. Heft.] 8. Bonn, Hauptmann. ℳ 1.90
Inhalt:
Heft 1. Hauptmann, F., Geschichte von Wetterdistel-Bärchen. (46 S. mit 1 Bild.) 887. ℳ —.40 Pf.
„ 2. —— die Uebertumpelung Bonns am 22. Decbr. 1587. Nach histor. Quellen dargestellt. (71 S. mit 1 Bild.) 888. ℳ —.60 Pf.
„ 3. Die kurfürstliche Universität zu Bonn, von U.... (76 S. mit 1 Bild.) 888. ℳ —.30 Pf.
„ 4. Hauptmann, F., die Junggesellen-Sodalität unter dem Titel „Mariä-Reinigung" zu Bonn. Zur Feier ihres 150jähr. Jubiläums aus dem Archive der Sodalität zusammengestellt. (114 S.) 888. ℳ —.60 Pf.

—— aus der deutschen Geschichte in Verbindung mit der brandenburgisch-preußischen, hrsg. von einem Vereine von Lehrern. Mit Illustr. Ausg. A. [Für evangel. Schulen.] 13. Aufl. Mit Einleitung: Bilder aus der alten Geschichte. 8. (16, 84 S.) Potsdam 886, Rentel's Verlag. ℳ —.30

—— dass. — Ausg. B. [Für katholische Schulen.] 9. Aufl. Mit Einleitung: Bilder aus der alten Geschichte. gr. 8. (16, 72 S.) Ebendas. 881. ℳ —.30

—— aus der vaterländischen Geschichte für hessische Schulen. Nach den besten Quellen zusammengestellt und bearb. von einem hess. Schulmanne. 8. (VIII, 198 S. mit 51 Illustr.) Mainz 885, Frey. ℳ 1.—
In Schuhd. ℳ 1.20.; geb. in Leinw. ℳ 1.80

—— von den Lagerstätten des Silber- und Bleibergbaues zu Přibram und des Braunkohlen-Bergbaues zu Brüx. Gezeichnet von den k. k. Bergbeamten, redig. von F. M. Ritter v. Friese, hrsg. auf Befehl Sr. Exc. des Herrn k. k. Ackerbau-Ministers Jul. Grafen Falkenhayn. 4. (38 S. mit 105 Gangbildern in 1/10 Naturgrösse und 1 Atlas [7 Taf. in Imp.-Fol.].) Wien 887, (Hölder.) cart. ℳ 16.—

—— aus dem Leben. Lektüre für Schule und Haus auf festliche Jahreszeiten. Von dem Verf. der Beatushöhle (B. Bamberger). 8. und 9. Aufl. 8. (IV, 190 S. mit Stahlst.) Regensburg 883,86, Verlags-Anstalt. ℳ 1.15.; cart. 1.35

—— aus dem amerikanischen Leben. Von Deutschen in Amerika. 2. Bd.: Klein-Deutschland. Bilder aus dem New-Yorker Alltagsleben von C. Sturenburg. 8. (VIII, 295 S.) New-York 886, Steiger und Comp. ℳ 2.; geb. ℳ 3.—
1. Bd. Ebendas. 1884. ℳ 2.—; geb. ℳ 3.—

—— vom Leben und Sterben aus verschiedenen Sprachen. Von Ign. Alf. St—r. 4. verb. Aufl. 8. (IV, 286 S.) Regensburg 888, Verlags-Anstalt. 1.80
Die 3. Aufl. erschien 1883.

—— neue, zum Malen. 2 Sorten. qu. gr. 8. (12 Stnt., wovon 6 color., mit 1 S. Text.) Wesel 886, Düms.
cart. à Sorte —.40

—— norwegische, aus der Geschichte der weibl. Diakonie, nebst anderen Liebeswerken. Hrsg. von A. N. Bevorwortet von Max Frommel. 8. (VI, 128 S.) Darmstadt 886, Waitz. ℳ 1.—

—— dass. — 2. verm. Aufl. gr. 8. (VIII, 160 S.) Leipzig 888, [Drescher.] Wilh. Weber. ℳ 1.40

—— ohne Rahmen. Aus den Papieren eines Ungenannten. 8. Aufl. 12. (300 S.) Heidelberg 888, Winter's Universitäts-Buchh. geb. mit Goldschn. ℳ 5.—

—— des Alten Testaments. 32 color. Bilder mit untergedr. Text auf Carton. qu. 8. Stuttgart 888, Buchh. der Evangel. Gesellschaft. geb. ℳ 2.20

—— des Neuen Testaments. 40 color. Bilder mit untergedr. Text auf Carton. qu. 8. Ebendas. 888. geb. ℳ 2.40

—— aus vergangener Zeit nach Mitteilung aus großenteils ungedruckten Familienpapieren. Als Mstr. gedr. 2. Tl.: Bilder aus Karl Sieveckings Leben. gr. 8. (XI, 367 S.) Hamburg 887, Agentur des Rauhen Hauses. ℳ 10.—
geb. ℳ 11.—
1. Tl. Ebendas. 1886. ℳ 7.—

—— und Klänge aus Alt-Erfurt. 1. Heft: Erfurter Dom-Sagen von H. Krusche. 4. (16 Bl. mit 16 Illustr.) Erfurt 888, Körner'sche Buchh. ℳ 1.—

Bilder und Reime aus dem Kinderleben. hoch 4. (8 Chromolithogr. mit Text.) Wesel 885, Düms. cart. * — 50

Bilder-ABC mit goldenen Lehren. 4. (8 Chromolithogr. auf Carton mit eingedr. und 3 S. Text.) Wesel 887, Düms. cart. 1 —

—— neues. H. 4. (6 Chromolithogr. mit Text.) Stuttgart 886, Loewe. cart. * — 60

—— dass. — Ein unzerreißbares Bilderbuch für die lieben Kleinen. H. 4. (6 Chromolithogr. mit eingedr. und 6 Bl. Text.) Ebendas. 887. geb. 1 20

Bilder-Album, neuestes. (Leporello-Album.) qu. 4. (20 Chromolithogr. auf Carton.) Stuttgart 887, Loewe. 2 50

—— neuestes, in Leporello-Form. 20 Tierbilder in feinstem Farbendr. qu. 4. Ebendas. 888. geb. 2 50

Bilder-Allerlei für die Kleinen. 8. (6 Chromolithogr.) Reutlingen 887, Enßlin und Laiblin. — 10

Bilder-Atlas zur Geschichte der Baukunst, zum Gebrauch für Bau- und Gewerbeschulen aus den kunsthistor. Bilderbogen zusammengestellt. Mit 303 Illustr. in Holzschn. 2. unveränd. Aufl. Imp.-4. (40 Taf. mit 1 Bl. Text.) Leipzig 885, Seemann. geb. * 2 80

—— kulturhistorischer. 1. Abthl.: Altertum, bearb. von Thdr. Schreiber. 100 Taf. mit erklär. Text. 5.—10. (Schluss-) Lfg. Fol. (60 Holzschntaf. mit IV, 12 S. Text.) Leipzig 885, [Seemann.] Verlag des Litterar. Jahresberichts (A. Seemann). à Lfg. * 1 —
compl. geb. * 12 50

1. Abthl. 1.—4. Lfg. und 2. Abthl. Ebendas. 1883,84. *ℳ 16.—.

—— dass. — 2. für den Schulgebrauch eingerichtete Aufl. 10 Lfgn. qu. Fol. (IV, 12 S. mit 100 Holzschntaf.) Leipzig 888, Verlag des Litterar. Jahresberichts (A. Seemann). à Lfg. *ℳ 1.—. * 10 —
geb. * 12 50

—— dass. — Textbuch von Kurt Berhardi. 10 Lfgn. 8. (III, 388 S.) Ebendas. 888. à Lfg. * 20 Pf. * 2 —
geb. * 2 50

—— der Wissenschaften, Künste und Gewerbe. Volksausg. 444 Bildertaf. in Stahlst., Holzschn. und Chromolithogr. 9.—30. Lfg. qu. gr. 4. (396 Taf.) Leipzig 885,86, Brockhaus. à Lfg. 50 Pf. 36 —
compl. (444 Taf.) ℳ 40.—; geb. in 2 Bde. * 50 —

Beibd. Text dazu. 2 Bde. 8. *ℳ 10.—; geb. *ℳ 12.—.

Bilder-Bibel für die lieben Kleinen. I. Bilder aus dem Alten Testament. — II. Bilder aus dem Neuen Testament. 4. (32; 32 S.) Bremen 887, Verlag des Tractathauses. geb. * 1 50

—— kleine, für Christenkinder. 80 kolor. Abbild. nach der heil. Schrift mit Bibeltext. 2. Aufl. qu. 8. (1 Bl. Text.) Calw 888, Vereinsbuchhandlung. geb. * 4 —

Bilderbogen, architektonische. Unter Mitwirkung bewährter Fachmänner hrsg. 3.—20. Heft. Fol. (à Heft 10 Lichtdr.-Taf.) Gr. Lichterfelde 885—88, Wicke. à Heft *ℳ 2.—. 36 —

—— kunsthistorische. Handausg. 4 Tle. qu. Fol. Leipzig, Seemann. *ℳ 11.—.; geb. in Leinw. (4.) * 15 —
geb. in Halbfrz. (Fol.) * 16 —

Inhalt:

Th. 1. Die Kunst des Alterthums. Zusammengestellt von R. Maege. 1. und 2. unveränd. Aufl. gr. 4. (24 Taf. mit 3 S. Text.) 885,88. In Enveloppe. *ℳ 2.50.; geb. *ℳ 3.50.

" 2. Mittelalter. 36 Holzschntaf. (4 S. Text.) 887. *ℳ 2.50.; geb. in 4. *ℳ 3.50.

" 3. Neuere Zeit. 1. Hälfte: Italien bis zum 17. Jahrh. 47 Holzschntaf. (4 S. Text.) 887. *ℳ 3.—; geb. in 4. *ℳ 4.—.

" 4. Neuzeit B. Die Kunst diesseits der Alpen bis zum 19. Jahrh. Italien. Kunst des 17. und 18. Jahrh. 30 Taf. mit Holzschn. 888. *ℳ 3.—; geb in 4. *ℳ 4.—.

—— dass. — Ergänzungstafeln zur Handausg. 3 Serien. qu. Fol. Leipzig, Seemann. 888. *ℳ 12.—.; geb. * 15 —

Inhalt:

Serie 1. [illegible] Altertum. (17 schwarze und 7 farb. Taf.)

Bilderbogen, kunsthistorische etc.

Serie 2. Ergänzungen zum Mittelalter. (13 schwarze und 3 farb. Taf.) *ℳ 2.—

" 3. Ergänzungen zur Neuzeit. (53 schwarze und 3 farb. Taf.) *ℳ 5.—.

—— dass. — 3. Suppl. 8 Lfgn. qu. Fol. (74 Holzschntaf., 8 Chromolithogr. und 1 Heliogravv.) Ebendas. 886—88.
à Lfg. *ℳ 1.50.; compl. geb. * 15 —

1. und 2. Suppl.-Bd. Ebendas. 1883,84. à *ℳ 6.—.

—— Münchener. 37.—40. Buch. gr. Fol. (à Buch 24 Holzschntaf.) München 885, Braun und Schneider.
à Buch ℳ 2.40.; color. * 4 20
à Buch schwarz cart. * ℳ 3.40.; color. cart. * * 5 20

Bilderbuch. 4 Sorten. 8. (à Sorte 6 Chromolithogr.) Wesel 887, Düms. à Sorte — 10

—— mein erstes. 12. (6 Chromolithogr.) Stuttgart 888, G. Weise. 10 Pf.; mit Text (12 S.) — 15

—— für kleine Kinder mit Geschichten, Märchen und Reimen von O. L. H. 2. Aufl. gr. 8. (62 S. mit 78 Holzschn.) Leipzig 887, G. Wigand. geb. * 2 —

—— kulturhistorisches, s. Hirth, G.

—— liebstes, für die lieben Kleinen. Mit Versen von Vict. Blüthgen und 6 feinen Farbdr.-Bildern nach Aquarellen von C. Offterdinger. gr. 4. (6 S. Text. Stuttgart 886, Löwe. cart. ℳ 1.—.; unzerreißbar geb. 1 60

—— lustiges, für die lieben Kleinen. (Mit Text in Versen und 6 Farbdr.-Bildern von Offterdinger.) qu. 4. (6 S. Text.) Ebendas. 886. cart. * 60 Pf.; Ausg. auf Leinw. * 1 —

—— das neue. 4 Sorten. 8. (à Sorte 6 Chromolithogr. mit eingedr. Text.) Wesel 887, Düms. à Sorte — 10

—— neues, mit Reimen. 8. (8 Chromolithogr.) Reutlingen 887, Enßlin und Laiblin. — 15

—— neues goldenes. 8 Bilder nach Aquarellen von Paul Wagner mit Versen von Frida Schanz. 8. Stuttgart 887,88, G. Weise. geb. ℳ 1.50.; dasselbe als Leinw.-Bilderbuch 2 —
Auf Pappe, cart. ℳ 1.80.; als Leporello-Album 2 —

—— schönstes. qu. 4. (12 Chromolithogr. auf Carton.) Stuttgart 886, Loewe. geb. 1 20

—— unzerreißbares. 2 Sorten. 8. (à Sorte 10 Chromolithogr. mit eingedr. Text auf Carton.) Wesel 886, Düms.
cart. à Sorte — 40

—— dass. — für Mädchen. 4. (12 Chromolithogr. auf Carton.) Stuttgart 888, F. Loewe. geb. * 1 60

—— zoologisches. qu. 4. (18 Chromolithogr.) Leipzig 887, Leipziger Lehrmittelanstalt von Dr. O. Schneider. cart. * 2 —
Die Taf. auf Pappe gezogen cart. 3 —

Bilderbüchlein, biblisches. 1.—4. Heft. 16. (à Heft 16 S. mit 6 Chromolithogr.) Herborn 885, Buchh. des Nassauischen Colportage-Vereins. à Heft * 25 Pf. * 1 —

1. und 2. Heft. 3. Aufl. — 3. und 4. Heft. 2. Aufl.

—— dass. — Altes Testament. 1.—4. Heft. 16. (à Heft 16 S. mit je 6 Chromolithogr.) Ebendas. 886.
à Heft * 25 Pf. * 1 —

—— biblisches. Nr. I—VIII. qu. gr. 16. (à 5—6 color. Holzschntaf. mit Text.) Calw 887, Vereinsbuchhandlung. à ** — 25

Inhalt:

I. Die Urzeit. — II. Die Erzväter. — III. Joseph und Mose. — IV. Samuel und David. — V. Die Knabenzeit Jesu. — VI. Wanderungen Jesu. — VII. Wunder und Gleichnisse Jesu. — VIII. Tod und Auferstehung Jesu.

Bilder-Fibel. 6 Sorten. 8. (4 Chromolithogr. mit eingedr. und 8 S. Text.) Wesel 886, Düms. cart. à Sorte — 10

—— neue. 12. (8 S. mit 4 Chromolithogr.) Stuttgart 888, G. Weise. — 10

Bilderfreude. 4. (6 Chromolithogr. mit eingedr. Text.) Stuttgart 886, G. Weise. — 25

—— dass. — Unzerreißbares Bilderbuch. 4. (6 Chromolithogr. auf Carton.) Ebendas. 887. geb. * — 50

—— dass. — 4. (6 Chromolithogr. auf Leinw.) Ebendas. 885. 1 —

—— dass. — 4. (12 Chromolithogr. auf Carton.) Ebendas. 885. 1 25

Bilder-Kalender, katholischer, für den Bürger und Landmann auf die J. 1886—1889. 4. (54; 76; 40; 56 S.) Würzburg, (Stahel'sche Buchh.) à Jahrg. * — 30

—— der lustige, für die J. 1886—1889. 24.—27. Jahrg. 4. (à Jahrg. 46 S. mit eingedr. Illustr.) Würzburg, Etlinger'sche Buchh. à Jahrg. * — 30

—— der lustige Stuttgarter, für 1886—1889. 14.—17. Jahrg. 4. (à Jahrg. 40 S. mit eingedr. Holzschn.) Stuttgart, Kupfer. à Jahrg. * — 20

Bilderlust. kl. 4. (10 lackierte Chromolithogr. auf Carton.) Stuttgart 886, Loewe. geb. 1 20

Bildermappen zu Schorers Familienblatt. Ausg. für Abonnenten des Familienblatts. 11. und 12. (Schluß-)Lfg. Fol. (à Lfg. 3 Holzschnittaf. mit Text S. 41—48.) Berlin 885, Schorer. à Lfg. * 80 Pf.; für Nichtabonnenten * 1 25

—— dass. — 2. Sammlg. 1.—5. Lfg. [Der ganzen Folge 13.—17. Lfg.] 1. und 2. Tausend. Fol. (à Lfg. 3 Holzschn.-taf. mit 3 S. Text.) Ebendas. 885,86. à Lfg. * 80 Pf. * 4 —

Bilder-Rätsel-ABC, lustiges. kl. 4. (6 Chromolithogr. mit Text.) Stuttgart 886, Loewe. cart. * — 60

—— dass. — Ein unzerreißbares Bilderbuch für die lieben Kleinen. 4. (6 Chromolithogr. mit eingedr. und 6 Bl. Text.) Ebendas. 887. geb. 1 20

Bilderschatz, klassischer, hrsg. von Frz. v. Reber und Ad. Bayersdorfer. 1. Heft. gr. 4. (6 zinkogr. Taf.) München 888, Verlagsanstalt für Kunst und Wissenschaft. * — 50

Bilderschau, große. Fol. (24 color. Stnt.) Berlin 885, Winckelmann und Söhne. geb. * 5 —

Bildertafeln, unzerreißbare. qu. gr. 4. (12 color. Stnt. auf Carton.) Stuttgart 886, Thienemann's Verlag. In Kasten * 4 50

Bildhauer oder Architekt? Ein Beitrag zur Denkmalfrage. gr. 8. (23 S.) Karlsruhe 888, Macklot. * — 25

Bildschnitzer, der dicke, oder das Non plus ultra der Vergeßlichkeit. Lustspiel in 3 Akten. Nach einer Novelle der „Fliegenden Blätter" dramatisch bearb. von A. W. 8. (48 S.) Regensburg 885. (Paderborn, Esser.) * — 60

Bildung, Aufklärung, Humanität in Dichtungen. Von A. S., Verf. der „Eisenbahn zum Himmel". Ein Leitstern auf dem menschl., christl. wie sozialen Lebensweg. Neue verb. und verm. Aufl. 12. (226 S.) Sigmaringen 886, Tappen. * 1 —

Bildungs-Verein, der. Zentralblatt für das freie Fortbildungswesen in Deutschland. Zeitschrift der Gesellschaft für Verbreitung von Volksbildung und der mit ihr in Verbindung stehenden Vereine. Begründet von Frz. Leibing. Redact.: Jul. Lippert. 15. Jahrg. 1885. 52 Nrn. (à Nr. ½—1 Bog.) Imp.-4. Berlin, Gesellschaft für Verbreitung von Volksbildung. * 4 —

Bilek, Thom., Beiträge zur Geschichte Waldstein's. gr. 8. (IV, 364 S.) Prag 886, (Rivnáč.) * 8 —

Bilfinger, zwei Predigten zum Gedächtnis des Kaisers Wilhelm I., gehalten im Münster zu Ulm für die Militärgemeinde. gr. 8. (16 S.) Ulm 888, Ebner'sche Buchh. * — 30

Bilfinger, G., die babylonische Doppelstunde. Eine chronolog. Untersuchung. gr. 4. (56 S.) Stuttgart 885, (Wildt'sche Buchh.) * 1 20

—— der bürgerliche Tag. Untersuchungen über den Beginn des Kalendertages im class. Altertum und im christl. Mittelalter. 8. (X, 286 S.) Stuttgart 888, Kohlhammer. * 5 —

—— die Zeitmesser der antiken Völker. 8. (78 S.) Stuttgart 886, (Wildt'sche Buchh.) * 2 —

—— dass. — s. Festschrift zur Jubelfeier des Eberhard-Ludwigs-Gymnasiums in Stuttgart.

Bilimek-Waissolm, Hugo Ritter v., der bulgarisch-serbische Krieg 1885. gr. 8. (VI, 244 S. mit 5 Karten und 3 Skizzen als Beilagen.) Wien 887, Seidel und Sohn. * 6 —

Bilinkiewicz, Severin, Joh. Hlibowicki und Leon Kirilowicz, Entgegnung auf das von den Universitätsprofessoren Dr. Steph. Smal, recte Stocki und Dr. Thdr. Gartner in Angelegenheit der ruthenischen Orthographie verfasste und als Mscr. gedruckte „Minoritätsvotum". Als Mscr. gedr. gr. 8. (46 S.) Czernowitz 888, (Pardini.) * — 70

Billardpraxis, die gesammte. Album I—III. gr. 8. (90 Taf.) Leipzig 888, Rauert und Rocco.
In Leinw.-Decken à * ℳ 3.—. * 9 —
Taschen-Ausg. u. d. T.: Der Meister im Billard-Spiel. schm. 8. In Futteral * 2 50

Billard-Sport, der. Billard-Zeitung mit pract. Beispielen und Billard-Preis-Ausschreibungen. Organ zur rationellen Förderung und Verbreitung des Billard-Spiels. Allgemeiner Anzeiger für die gesammte Sportwelt, die zu ihr in Beziehung stehenden Geschäftszweige und das Publikum der feineren Hôtels, Clubs, Casinos, Cafés, Restaurants und Billard-Salons. 1. Jahrg. 1888. 1. Quartal. 6 Nrn. (à Nr. 1—1½ Bog. mit Illustr.) Fol. Leipzig, Rocco. * 2 50

—— dass. — 1. Jahrg. 1888. 2.—4. Quartal. 18 Nrn. (Bog. mit Illustr.) Fol. Ebendas. à Quartal * 1 —

†Biller, Emma [Buttke-Biller], Markgräfin Barbara von Brandenburg. Das Leben einer Fürstin im 15. Jahrh. 8. (290 S.) Leipzig 886, Reißner. *ℳ 4.—; geb. * 5 —

—— das Hauströchterchen. Eine Erzählung für Mädchen von 10 bis 15 Jahren. 2. Aufl. gr. 8. (215 S. mit 4 Farbendr.-Bildern nach Aquarellen von C. Offterdinger.) Stuttgart 885, Thienemann's Verlag. geb. * 4 —

—— die Höhlen des Nadhoß, s. Volks- und Jugend-Bibliothek.

—— Barbara Ittenhausen. Ein Augsburger Familienleben im 16. Jahrh. 2.—4. Aufl. 8. (275 S.) Leipzig 886—88, Reißner. *ℳ 4.; geb. * 5 —

—— dass. — In stenograph. Schrift autogr. von Karl Söldner. 5 Lfgn. 8. (III, 240 S.) Stuttgart 886, Waag. à Lfg. * — 50
compl. *ℳ 3.—; geb. * 4 —

—— feurige Kohlen. Eine Erzählung für die Jugend aus dem 16. Jahrh. gr. 8. (158 S. mit 4 Farbendr.-Bildern nach Aquarellen von A. C. Kepler.) Stuttgart 885, Süddeutsches Verlags-Institut. geb. * 3 —

—— eine kleine Musterwirthschaft. Kleinen Mädchen erzählt. 2. Aufl. gr. 8. (IV, 149 S. mit 4 Farbendr.-Bildern nach Aquarellen von Eug. Klimsch.) Stuttgart 888, Thienemann's Verlag. cart. * 3 —

—— unter dem Scepter der Hofmeisterin. Eine dän. Hofgeschichte aus dem Ende des 16. Jahrh. 8. (295 S.) Leipzig 888, Reißner. *ℳ 4.; geb. * 5 —

—— Ulli. Geschichte eines unerzogenen Mädchens. (Neue Aufl.) 8. (V, 286 S.) Stuttgart 887, Thienemann's Verlag. geb. * 4 —

Billeter, H., musikalische Studien. Winke und Rathschläge für das Musikstudium. 8. (112 S.) Schaffhausen 886, Kober. *ℳ 1.20.; geb. 2 —

Billiart, Julie, ein Lebensbild, s. Charlier, B.

Billig, F., größeres Liederbuch, } s. Sütting, W.
—— kleines Liederbuch, }

Billig, H., l'angine membraneuse ou le croup des enfants, s. Bibliothèque homéopathique domestique.

—— croup, s. Library, homeopathic domestic.

—— el croup, s. Biblioteca homeopática domestica.

Billing, A., d'Erbschaft, } s. Sammlung schweiz. Dialekt-
—— d'Jquartierig, } stücke.

Billitzer, Adb., bekehrt Euch! Eine Dichtung. 8. (48 S.) Wien 886, O. Frank Nachf. * 1 50

Billmanson, Carl, der perfekte svensken. Der perfekte Schwede. Eine Anleitung, in 14 Tagen schwedisch richtig lesen, schreiben und sprechen zu lernen. Mit beigefügter Aussprache. 16. (159 S.) Berlin 886, Berliner Verlags-Anstalt. * — 80
geb. * 1 10

Billroth, Th., Aphorismen zum „Lehren und Lernen der medicinischen Wissenschaften“. Mit 1 Taf.: Frequenz-Bewegung der Studirenden an der Wiener medicin. Facultät von 1866—1886. 1. und 2. unveränd. Aufl. gr. 8. (71 S.) Wien 886, Gerold's Sohn. * 2 —

—— die Krankheiten der weiblichen Brustdrüsen, s. Handbuch der Frauenkrankheiten.

—— die Krankenpflege im Hause und im Hospitale. 8. Aufl. 8. (X, 247 S. mit Illustr.) Wien 888, Gerold's Sohn. * 2 —

—— und Alex. v. Winiwarter, die allgemeine chirurgische Pathologie und Therapie in 50 Vorlesungen. Ein Handbuch für Studirende und Aerzte. 12. Aufl. gr. 8. (XVI, 970 S.) Berlin 885, G. Reimer. * 14 —
geb. * * 16 —

—— —— dass. — in 51 Vorlesungen. Ein Handbuch für Studirende und Aerzte. 13. Aufl. gr. 8. (XVI, 970 S. mit eingedr. Holzschn.) Ebendas. 887. * 14 —
geb. * * 16 50

Bilz, Karl, zur deutschen Sprache und Litteratur. Beiträge und Aufsätze. gr. 8. (298 S.) Pforzheim 888, Stein. * 3 —

Bilz, F. E., das neue Heilverfahren und die Gesundheitspflege. Hausfreund und Familienschatz für Gesunde und Kranke. Zugleich ein Beitrag zur Lösung der sozialen Frage. 4. umgeänd. und reich verm. Aufl. gr. 8. (XVI, 1261 S. mit 890 in den Text gedr. Abbild.) Meerane 888, Bilz. * 5 —
geb. 6 50

—— das menschliche Lebensglück. Ein Wegweiser zu Gesundheit und Wohlstand durch die Rückkehr zur Natur. 1. Bd.: Das neue Heilverfahren und die Gesundheitspflege. 3. umgeänd. und reich verm. Aufl. gr. 8. (XII, 1261 S. mit 314 in den Text gedr. Abbild.) Meerane 888. (Berlin, Breitkreuz.) *ℳ 3.—; geb. * 4 50

Bindel, Karl, Dispositionen zu deutschen Aufsätzen für die Tertia der höheren Lehranstalten. 2. Bdchn. 8. (XX, 238 S.) Leipzig 888, Teubner. * 2 —

Bindemann, Ernst, die Bedeutung des Alten Testaments für die christliche Predigt. gr. 8. (VI, 346 S.) Gütersloh 886, Bertelsmann. * 5 60

—— Predigten über alttestamentliche Texte. Beilage zu des Verf. Werk: Die Bedeutung des alten Testaments für die christl. Predigt. gr. 8. (VI, 92 S.) Ebendas. 888. * 1 60
geb. * 2 40

Binder, Alfr., über die Lage der Leprabacillen in den Geweben. Inaugural-Dissertation. gr. 8. (35 S.) Tübingen 887, (Fues's Verlag.) * — 60

Binder, Carl Fr., das Zeichnen ohne Unterricht. 80 Vorlege-Blätter zur Selbstbeschäftigung für junge Leute. 32. verb. Aufl. 8. Stuttgart 886, Nitzschke. In Mappe * 1 50

Binder, Frz., Heldenbilder aus dem dreißigjährigen Kriege. 1. und 2. Bdchn. 2. durchges. Aufl. 8. Regensburg 888, Verlags-Anstalt. à Bdchn. ℳ 1.20. 2 40

Inhalt:
Bdchn. 1. Feldmarschall Pappenheim „der Schrammhans“. Ein Lebensbild aus dem dreißigjähr. Kriege für Alt und Jung dargestellt. (VIII, 156 S. mit Portr.)
„ 2. Jan. vom Werth, der Rettergeneral. Ein Lebensbild ꝛc. (179 S. mit Portr.)

—— Luise Hensel. Ein Lebensbild nach gedruckten und ungedruckten Quellen. 8. (XII, 494 S.) Freiburg i. Br. 885, Herder'sche Verlagsh. *ℳ 5.—; geb. * 6 60

Binder, Friedr. W., die Polizei-Geschäftsordnung für Wien mit Entwürfen neuer Einrichtungen. gr. 8. (VII, 124 S.) Wien 886, Manz'sche Hof-Verlags- und Universitäts-Buchh. * 2 —

Binder, Helene, zu Haus' und draußʼ, s. Bennett, H. M.

—— für unsere Kleinen. Koselieder, illustr. von L. v. Kramer. gr. 4. (15 Chromolithogr. mit eingedr. und 1 Bl. Text.) Stuttgart 886, Thienemann's Verlag. geb. * 4 50

—— s. Guck! Guck!

Binder's, Matthäus Jos., praktisches Handbuch des katholischen Eherechtes. Für Seelsorger im Kaiserth. Oesterreich. 3. Aufl., nach den neuesten kirchl. und staatl. Gesetzen umgearb. von Jos. Scheicher. gr. 8. (XII, 458 S.) Freiburg i. Br. 887, Herder'sche Verlagsh. *ℳ 6.; geb. * 7 80

Binder, S., Sprachbilder. Aus Goethe's Werken gesammelt. Für den deutschen Sprachunterricht an Volksschulen methodisch geordnet. gr. 8. (VIII, 60 S.) Wien 886, (Perles.) * 1 20

Binder-Kriegstein, C., Bilages. Histor. Trauerspiel in 5 Acten. 8. (176 S.) Dresden 888, Pierson. * 2 50

Binding, Karl, Grundriss des deutschen Strafprocessrechts. 2. verb. Aufl. gr. 8. (VIII, 213 S.) Leipzig 886, Duncker und Humblot geb. * 4 80

—— Handbuch des Strafrechts, s. Handbuch, systematisches, der deutschen Rechtswissenschaft.

Bindschedler, Carl, die amortisirbaren Papiere [Wertpapiere] nach dem Bundesgesetz über das Obligationsrecht. gr. 8. (144 S.) Zürich 888, Meyer und Zeller. * 2 50

Bindseil, Jr., der deutsche Aufsatz in Prima. Beiträge zur Methodik des deutschen Unterrichtes, nebst Materialien und Dispositionen. gr. 8. (VII, 152 S.) Berlin 886, Gaertner. * 2 —

Bindseil, Th., Reiseerinnerungen von Sicilien. gr. 4. (34 S.) Leipzig 887, Fock. * 1 20

Binz, Bertha, das Herzmütterlein. Eine Erzählung nach dem Leben. Frei nach dem Engl. 8. (222 S. mit 1 Farbendr.-Illustr. nach Orig.-Aquarelle von Marie Koch.) Berlin 885, Drewitz Nachf. geb. 3 —

Bing, S., s. Formenschatz, japanesischer.

Bingner, A., und A. Eisenlohr, badisches Strafrecht. (Heidelberg 1872.) Neue Bearbeitung desselben, s. Schlosser, Gust.

Binhack, Frz., die Äbte des Cisterzienser-Stiftes Waldsassen von 1133 bis 1506. 1. Abth. gr. 8. (85 S.) Eichstätt 887. (Regensburg, Habbel.) * 1 —

—— Geschichte des Cisterzienserstiftes Waldsassen von der Wiederherstellung des Klosters [1661] bis zum Tode des Abtes Alexander [1756], nach Manuscripten des P. Dionysius Hueber. 8. (VII, 190 S.) Amberg 888. Regensburg, Habbel. 1 20

—— die Markgrafen im Nordgau, als Einleitung zur Geschichte des Cisterzienserstiftes Waldsassen nach handschriftl. Quellen bearb. gr. 8. (28 S.) Stadtamhof 887. (Ebendas.) * — 50
Aus: Verhandlungen des histor. Vereins der Oberpfalz und von Regensburg, besonders abgedruckt.

—— zusammenhängende deutsch-lateinische Übersetzungsstücke für den Schul- und Hülfsunterricht. Casuslehre. 3. verb. Aufl. gr. 8. (108 S.) Ebendas. 887. * 1 20

Binnecker, Fritz, über verschiedene Metallsalze als Sauerstoffüberträger an schwellige Säure. Inaugural-Dissertation. gr. 8. (45 S.) Wetzlar 887. (Tübingen, Fues' Verlag.) * 1 —

Binnenschiffahrts-Congress, III. internationaler, s. Referate.

Binswanger, O., über die Beziehungen des moralischen Irreseins zu der erblich degenerativen Geistesstörung, s. Sammlung klinischer Vorträge.

Binz, C., Grundzüge der Arzneimittellehre. Ein klin. Lehrbuch. 9. neu bearb. Aufl. (VII, 310 S.) 1886; 10. neu bearb. Aufl. gr. 8. (VII, 312 S.) Berlin 889, Hirschwald. * 6 —

—— Vorlesungen über Pharmakologie für Aerzte und Studirende. 2. und 3. [Schluss-]Abtl. gr. 8. Ebendas. [2. Abtl. (S. 275—562.) 886. *ℳ 7.—; 3. Abtl. (XIV, S. 563—902.) 886. *ℳ 8.] * 15 —
1. Abtl. Ebendas. 1884. *ℳ 7.—.

—— Doctor Johann Weyer, ein rheinischer Arzt, der erste Bekämpfer des Hexenwahns. Ein Beitrag zur deutschen Kulturgeschichte des 16. Jahrh. gr. 8. (VII, 167 S. mit den Bildnissen Weyers und seines Lehrers Agrippa.) Bonn 885, A. Marcus. * 3 —

Binz, C., und R. v. Jaksch, der Weingeist als Heilmittel. gr. 8. (64 S.) Wiesbaden 888, Bergmann. * 1 60
Aus: Verhandlungen des VII. Congresses für innere Medicin zu Wiesbaden 1888, besonders abgedruckt.

Binz, Gust., zur Syntax der baselstädtischen Mundart. Inaugural-Dissertation. gr. 8. (VII, 77 S.) Stuttgart 888. (Leipzig, Fock.) * 2 —

Binzer, C. A. L. v., Holzpflanzen-Kalender für Forstmänner. 2. unveränd. Aufl. 8. (2 color. Taf. mit 1 S. Text.) Leipzig 889, H. Voigt. * — 50

—— Insektenkalender. Lebensphasen und Fraßperioden der wichtigsten schädlichen Forstinsekten. 3. Aufl. 12. (2 Taf. in Farbendr. nebst 2 S. Text.) Berlin 888, Parey. * — 40

Binzer, Ina v. [† Ulla v. Ed], Leid und Freud einer Erzieherin in Brasilien. 8. (IV, 224 S.) Berlin 887, Eckstein Nachf. * 2 50

Binzer, Karl v., die Schlösser König Ludwig II. von Bayern: Neuschwanstein — Hohenschwangau — Linderhof — Herrenchiemsee — Berg. Ein Begleiter auf der Reise. 12. (64 S. mit Ansichten und Grundrissen.) München 888, Th. Ackermann's Verlag. * — 80

Biographie, allgemeine deutsche. Auf Veranlassung Sr. Maj. des Königs von Bayern hrsg. durch die histor. Commission bei der königl. Akademie der Wissenschaften zu München. 101.—135. Lfg. oder 21.—27. Bd. gr. 8. Leipzig, Duncker und Humblot. à Lfg. *ℳ 2.40.; à Bd. *ℳ 12.—. * 84 —

Inhalt:
Bd. 21. Kurfürst Maximilian I. — Mirus. (797 S.) 885.
„ 22. Mirus — v. Münchhausen. (795 S.) 885.
„ 23. v. Münchhausen — v. Moorden. (804 S.) 886.
„ 24. van Noort — Oelenschläger. (788 S.) 887.
„ 25. Oertel — Philipp. (796 S.) 887.
„ 26. Philipp III. von Hessen — Pyrker. (832 S.) 888.
„ 27. Quad — Reinald. (764 S.) 888.
1.—20. Bd. enthält: 1. Bd.: Aa — Baldamus. 1875; 2. Bd.: Balde — Bode. 1875; 3. Bd.: Bode — von Carlowitz. 1876; 4. Bd.: Carmer — Deck. 1876; 5. Bd.: Von der Decken — Ellehart. 1877; 6. Bd.: Elben — Fichter. 1877; 7. Bd.: Ficquelmont — Friedrich Wilhelm III. von Sachsen-Altenburg. 1878; 8. Bd.: Friedrich I. von Sachsen-Altenburg — Gering. 1878; 9. Bd.: Geringswald — Gruber. 1879; 10. Bd.: Gruber — Hassencamp. 1879; 11. Bd.: Hassenpflug — Hensel. 1880; 12. Bd.: Hensel — Holste. 1880; 13. Bd.: v. Holstein — Jesup. 1881; 14. Bd.: Jeyer — Kähler. 1881; 15. Bd.: Kähler — Kirchreisen. 1882; 16. Bd.: Kircher — Konrad. 1882; 17. Bd.: Krabbe — Lassota. 1883; 18. Bd.: Lassus — Litschower. 1883; 19. Bd.: v. Littrow — Lysura. 1884; 20. Bd.: Maaß — Maximilian II. 1884.

Biographien zur der Sammlung klassischer deutscher Dichtungen. 2. Bd.: Ludwig Uhland als Dichter und Patriot. Nebst einem Anhang: Quellennachweise zu den episch-lyr. Dichtungen und litterar-histor. Beilagen und Bemerkungen. Von Herm. Dederich. gr. 8. (163 S.) Gotha 886, F. A. Perthes. * 2 —
1. Bdchn. Ebendas. 1884. *ℳ 1.—.

—— schweizerischer Tonkünstler. Carl Attenhofer von Aug. Glück. gr. 8. (16 S. mit Portr.) Leipzig 888, Gebr. Hug. * — 50

—— dass. — Friedrich Hegar von Aug. Glück. gr. 8. (16 S. mit Portr.) Ebendas. 888. * — 50

—— dass. — Theodor Kirchner. Ein biograph.-krit. Essay von A. Niggli. gr. 8. (38 S.) Ebendas. 888. * — 50

—— dass. — Gustav Weber von A. Schneider. gr. 8. (52 S. mit Portr.) Ebendas. 888. * — 50

Bion, s. Theofritos.

Bion, W., Sängerfahrt des „Männerchor Zürich“ nach Mailand und Abstecher nach Genua, s. Hardmeyer, J.

Bion, Wilh. Friedr., schweizerische Volksschauspiele. Zur Aufführung durch Schüler und Vereine, hrsg. von Walter Bion. 1.—3. Bdchn. 12. Frauenfeld 886, Huber. * 2 60

Inhalt:
Bdchn. 1. Das Gericht bei Schwaderloch und das unerschrockene Thurgauermädchen. (VIII, 39 S.) 884. * 60 Pf.
„ 2. Rudiger Manesse. Schauspiel in 4 Akten. (95 S.) 885. *ℳ 1.—.
„ 3. Schlacht am Stoss. Schauspiel in 4 Akten. (86 S.) 885. *ℳ 1.—.

Björnson's ausgewählte Werke. Aus dem Norweg. von Edm. Lobedanz. 2 Bde. 8. Leipzig, Bibliograph. Institut. * 3 25

Inhalt:
Bd. 1. Dramen. (VIII, 176, 164, 149 S.) 887. geh. *ℳ 2.25.
„ 2. Bauern-Novellen. (243 S.) 888. geh. *ℳ 1.—.

—— Arne, } s. Meyer's Volksbücher.
—— Bauern-Novellen, }
—— ein Handschuh, s. Universal-Bibliothek Nr. 2457.
—— über die Kraft, s. Universal-Bibliothek Nr. 2170.
—— das Haus Kurt. Dem Norweg. nacherzählt von Emil Jonas. 8. (244 S.) Berlin 886, Janke. * 2 —
—— Kapitän Mansana, s. Bibliothek der Gesamt-Litteratur des In- und Auslandes.
—— die Neuvermählten. Deutsch von Frz. Busch. 2. (Titel-) Aufl. 12. (80 S.) Norden (1871) 886, Fischer Nachf. * — 90
—— Thomas Rendalen. Roman. Deutsch von Wilh. Lange. 8. (404 S.) Berlin 886, Stille. * 4 —
Vergriffen.
—— zwischen den Schlachten, s. Meyer's Volksbücher.

Bippart, Geo., drei Episteln des Q. Horatius Flaccus I. 6. 10. 16. Lateinisch und deutsch mit Commentar. gr. 8. (76 S.) Prag 885, (Neugebauer.) * 2 40

Bippen, Wilh. v., aus Bremens Vorzeit. Aufsätze zur Geschichte der Stadt Bremen. gr. 8. (V, 208 S.) Bremen 885, Schünemann. * 3 50

—— s. Urkundenbuch, Bremisches.

Birch-Hirschfeld, F. V., Lehrbuch der pathologischen Anatomie. 2. völlig umgearb. Aufl. 2. Bd.: Specieller Theil. 3. (Schluss-)Lfg. gr. 8. (XII, S. 593—967 mit 46 Abbild. im Text.) Leipzig 885, F. C. W. Vogel. * 8 —
1. und 2. Bd. 1. und 2. Lfg. Ebendas. 1883. *ℳ 20.—.

—— dass. — 3. völlig umgearb. Aufl. 2 Bde. gr. 8. Ebendas. * 32 —

Inhalt:
Bd. 1. Allgemeine pathologische Anatomie. Mit veterinär-patholog. Beiträgen von Alb. Johne und einem Anhang: Die pathologisch-histolog. und bacteriolog. Untersuchungsmethoden mit einer Darstellung der wichtigsten Bacterien von Karl Huber und Arno Becker. (XXVI, 473 S. mit 169 Abbild. im Text und 2 farb. Taf.) 886. *ℳ 10.—.
„ 2. Specielle pathologische Anatomie. (XII, 937 S. mit 176 Abbild. im Text.) 887. *ℳ 22.—.

—— über das Verhalten der Leberzellen in der Amyloidleber, s. Beiträge zur patholog. Anatomie und klin. Medicin.

Bircher, H., die Armeeorganisation und Militärkreiseintheilung der schweizerischen Eidgenossenschaft auf Grundlage der Tauglichkeitsziffern. gr. 8. (42 S. mit 1 Karte.) Aarau 886, Sauerländer's Verlag. * 1 20

—— Handbuch der Kriegsheilkunde für die schweizerischen Sanitätsoffiziere. gr. 8. (VIII, 606 S. mit zahlreichen Abbild. im Text.) Basel 888, Schwabe. * 9 60

—— die Organisation der kantonalen Krankenanstalt in Aarau. Eine Denkschrift an den Grossen Rath und das Volk. 8. (64 S.) Aarau 887, Sauerländer's Verlag. * 1 —

—— die Organisation des Sanitätswesens in der eidgenössischen Armee. gr. 8. (88 S.) Basel 888, Schwabe. * 1 60
Aus: Handbuch für Kriegsheilkunde, besonders abgedruckt.

—— die Rekrutirung und Aussmusterung der schweizerischen Armee. gr. 4. (III, 28, 48 S. mit 9 chromolithogr. Karten.) Aarau 885, Sauerländer's Verlag. * 4 80

Birckenstaedt, H., Königsrecht und Priesterpflicht der christlichen Jugend. Festpredigt bei der Provinzialfeier des Nordbundes der Schleswig-Holstein. Jünglingsvereine, gehalten in Neumünster am 24. Oktbr. 1886. gr. 8. (12 S.) Neumünster 887, Buchh. des Schleswig-Holstein. Schriftenvereins. ** — 15

—— die vier Temperamente in der erziehenden Hand des Herrn, an vier apostol. Vorbildern dargestellt. 3. Aufl. gr. 8. (70 S.) Flensburg 885, Westphalen. * 1 —

—— ewige Wahrheit in der Sprache der Zeit. 2. Folge: Der Glaube im Leben und das Leben im Glauben. Eine

Herz- und Hauspostille. (In 10 Lfgn.) 1.—6. Lfg. gr. 8. (S. 1—288.) Flensburg 888, Westphalen. à Lfg. * 60 Pf. * 3 60

1. Sammlung. Ebendaſ. 1873. *ℳ 2.75.

Bird, H., neue komiſche Vorträge und heitere Deklamationen von erprobter Wirkung. 8. (48 S.) Oberhauſen (Styrum) 887, Spaarmann. — 30

Bird, J. L., unbetretene Reiſepfade in Japan, ſ. Bibliothek geographiſcher Reiſen und Entdeckungen.

Birgitta, der heil., Leben und Offenbarung, ſ. Sammlung der vorzüglichſten myſtiſchen Schriften aller kathol. Völker.

Birk, Alfr., die feuerloſe Locomotive, in ihrer Theorie und Anwendung dargeſtellt. Lex.-8. (47 S. mit 1 Taf. und 15 Text-Abbild.) Wien 883, Ungár und Comp. * 8 —

—— über Schmalſpurbahnen, s. Vorträge und Abhandlungen, technische.

Birkenmajer, Ludw., über die durch die Fortpflanzung des Lichtes hervorgerufenen Ungleichheiten in der Bewegung der physischen Doppelsterne. Analyse der Bahn ξ Ursae majoris [Struve 1523]. Lex.-8. (76 S.) Wien 886, (Gerold's Sohn.) * 1 20

Aus: Sitzungsberichte der k. Akademie der Wissenschaften, besonders abgedruckt.

Birkenwald, Paul, Beiträge zur Chemie der Sinapis juncea und des ätherischen Senföls. Inaugural-Dissertation. gr. 8. (76 S.) Dorpat 888, (Karow.) * 1 20

Birklein, F., Entwickelungsgeschichte des substantivierten Infinitivs, s. Beiträge zur historischen Syntax der griechischen Sprache.

Birkmeyer, Karl, Grundriss und Materialien zur Vorlesung über den ordentlichen Civilprozess. I. Einleitung und allgemeiner Teil. gr. 8. (XVIII, 320 S.) Berlin 886, H. W. Müller. * 6 —

Birkner, O., Bericht über die Wasserkatastrophe in der Lausitz während der Nacht vom 17. zum 18. Mai 1887. 4. (IV, 32 S. mit 4 Taf.) Zittau 888, Oliva's Buchh. * 1 50

Birmele, C., Karl Friedrich Albinger. Ein Lebensbild aus der Basler Mission. 8. (28 S.) Basel 886, Missionsbuchhandlung. * — 15

Birnbaum, Ed., der Landwirthſchafts-Lehrling. Ein wohlmeinender Rathgeber beim erſten Eintritt in den prakt. Wirthſchaftsbetrieb für Oekonomie-Lehrlinge, deren Angehörige und die Lehrherren, nebſt einer kurzgefaßten Anweiſung zur Erlernung der Landwirthſchaft. gr. 8. (VIII, 336 S.) Breslau 885, Korn. * 4 —

—— der Sandboden, ſeine Kultur und Bewirthſchaftung. Nebſt einem Anhang über die Urbarmachung des Moorbodens. gr. 8. (VII, 318 S.) Ebendaſ. 887. geb. * 5 —

—— der Zuckerrübenbau. Kurzgefaßte Anleitung zum Anbau der Zuckerrüben für den prakt. Landwirth. 8. (VI, 133 S.) Ebendaſ. 887. cart. * 1 60

Birnbaum, H., der Check. Vortrag, gehalten im kaufmänn. Verein zu Köln. gr. 8. (38 S.) Köln 885, DuMont-Schauberg'ſche Buchh. * — 80

Birnbaum, K., wie bildet man ſich zum Landwirth und wie ſtudiert man die landwirthſchaftlichen Disciplinen? Mit einem Anhang, enthaltend die Examen-Ordnung für die landwirthſchaftlichen Prüfungen. 8. (40 S.) Leipzig 885, Roßberg'ſche Buchh. * — 80

—— kurzes Lehrbuch der landwirthſchaftlichen Gewerbe. Chemiſche Technologie landwirthſchaftl. Producte. Zugleich als 8. Aufl. von Friedr. Jul. Otto's Lehrbuch der rationellen Praxis der landwirthſchaftl. Gewerbe. 1. Bd.: Die Fabrikation der Stärke, des Dextrins, des Stärkezuckers, der Zuckercouleur, das Brotbacken und die Rübenzuckerinduſtrie. (In 3 Lfgn.) 1. und 2. Lfg. gr. 8. (1—XVI, S. 1—512 mit zahlreichen eingedr. Holzſt.) Braunſchweig 886,87, Vieweg und Sohn. à Lfg. *ℳ 5. * 10 —

Birnbaum, K., Lehrbuch der rationellen Praxis der landwirthſchaftlichen Gewerbe, ſ. Otto-Birnbaum.

—— Leitfaden der chemiſchen Analyſe für Anfänger. 5. verb. Aufl. 8. (VIII, 118 S.) Leipzig 886, Quandt und Händel. * 1 80

—— Taſchenbuch zum Bonitieren. Für land- und forſtwirthſchaftl. Lehranſtalten, Land- und Forſtwirte, Gartenbauſchulen und Gärtner, Kulturtechniker und Ökonomie-Kommiſſare hrsg. 16. (XII, 211 S.) Leipzig 885, Leipziger Lehrmittelanſtalt von Dr. Oek. Schneider. geb. * 2 —

—— s. Handbuch der chemiſchen Technologie.

—— und J. Grimm, Atlas von Photographien mikroskopiſcher Präparate der reinen und gefälſchten Nahrungsmittel. 1. Abthl.: Atlas zur Mehlprüfung. gr. 4. (IV, 10 Bl. Text und 16 Taf. in Photogr.-Druck.) Stuttgart 886, Schweizerbart'ſche Verlagsh. In Mappe * 24 —

Birt, Thdr., de fide christiana quantum Stilichonis aetate in aula imperatoria occidentali valuerit. gr. 4. (23 S.) Marburg 885, Elwert'ſche Verlagsh. * 1 —

—— Philipp der Großmüthige. Feſtſcene zu einem Rectorfeſt der Univerſität Marburg. gr. 16. (24 S.) Ebendaſ. 886. * — 50

Ausg. auf Büttenpap. * — 60

—— de Romae urbis nomine sive de robore romano. gr. 4. (17 S.) Ebendas. 887. * 1 —

—— zwei politiſche Satiren des alten Rom. Ein Beitrag zur Geſchichte der Satire. gr. 8. (130 S.) Ebendaſ. 888. * 2 20

—— Kaiſer Wilhelm der Deutſche. Gedächtnißrede, gehalten zu Marburg am 22. März 1888. gr. 8. (16 S.) Ebendaſ. 888. * — 40

Biscan, Wilh., Lexicon der Elektricität und des Magnetismus. Ein Hand- und Nachſchlagebuch. kl. 8. (144 S.) Graz 887, Leykam. * 2 —

Bisching, A., elementi di mineralogia per le classi inferiori delle scuole medie. Con 59 incisioni originali in legno intercalate nel testo. Prima versione italiana sulla 1a edis. tedesca di Ernesto Girardi. gr. 8. (IV, 68 S.) Wien 885, Hölder. * — 84

—— Leitfaden der Mineralogie und Geologie, s. Hochstetter, F. von.

—— allgemeine Warenkunde zum Gebrauche für Handels- und Gewerbeſchulen. 5. verb. Aufl. gr. 8. (X, 464 S. mit 36 Abbild.) Wien 886, Hölder. * 6 —

—— Math. Wretschko und Wilh. Zenz, Naturgeſchichte für Lehrer- und Lehrerinnen-Bildungsanſtalten. 3 Thle. gr. 8. Ebendas. 886. * 5 40

Inhalt:

Bd. 1. Zenz, Wilh., Zoologie. (XII, 155 S. mit 197 in den Text gedr. Holzschn.) *ℳ 1.80.

„ 2. Wretschko, Math., Botanik. (XVI, 191 S. mit 119 in den Text gedr. Holzschn.) *ℳ 2.20.

„ 3. Bisching, A., Mineralogie und Geologie. (VIII, 90 S. mit 86 in den Text gedr. Abbild. und 14 Tab.) *ℳ 1.40.

Biſchof, Alois, Katechismus der Finanzwiſſenſchaft, ſ. Webers, J. J., illuſtrirte Katechismen.

Bischof, G., ein Beitrag zur Kenntniss der Nasen- und Nasenrachentumoren. Inaugural-Dissertation. 8. (29 S. mit 5 Abbild.) München 886, (Ernst.) * — 60

Bischof, M., Breslau und andere schlesische Orte, s. Renaissance, deutsche.

—— die Renaissance in Schlesien. Aufgenommen und hrsg. Fol. (70 autogr. Taf mit III, 8 S. Text.) Leipzig 886, Seemann. cart. * 20 —

Aus: Deutsche Renaissance, besonders abgedruckt.

—— Saalfeld, Rudolstadt, Coburg, s. Renaissance, deutsche.

Biſchoff, Amanda, guide épistolaire des dames et des demoiselles. Eine Anleitung zur franzöſ. Korreſpondenz, für den Privat- und Schulgebrauch praktiſch bearb. 8. (IV, 111 S.) Leipzig 885, C. A. Koch. * 1 50

—— the lady's letter-writer. Eine Anleitung zur engl. Korreſpondenz, für den Privat- und Schulgebrauch praktiſch bearb. 8. (IV, 140 S.) Ebendaſ. 885. * 1 80

Bischoff, Ferd., das Pettauer Stadtrecht vom J. 1376. Lex.-8. (58 S.) Wien 887, (Gerold's Sohn.) * — 80
Aus: Sitzungsberichte der k. Akademie der Wissenschaften, besonders abgedruckt.

Bischoff, M. H., Bettelprinzesschen, — das Urteil des Paris, } s. Jugendbühne, die.

Bischoff, O., die Buschmühle, s. Kracht's, M., Jugend-Bibliothek.

— das neue Dienstmädchen, s. Jugendbühne, die.

Bischoff, Ottobald, Leitfaden beim Unterricht in der Geschichte der christlichen Kirche für evangel. Volksschulen. Nebst Zeittafeln zur Kirchengeschichte. Im genauen Anschluß an dessen „Geschichte der christl. Kirche in Bildern". 10. und 11. Aufl. 8. (VIII, 142 S.) Leipzig 886,87, Wöller. * — 80
geb. ** 1 —

Bischoff's, Th. L. W. v., Führer bei den Präparirübungen für Studirende der Medicin, sowie für prakt. Aerzte bei Anstellung von Sectionen. 2. und 3. Aufl., bearb. von N. Rüdinger. Mit einem Anhang, enthaltend „Mit Leichengift vergiftete Wunden und deren Behandlung" von v. Nussbaum. gr. 8. (XII, 224 S. mit 7 Taf.) München 886,89, Literar.-artist. Anstalt. *ℳ 4.50.; geb. * 5 20

Bischoff, W., systematische Grammatik der englischen Sprache, nebst zahlreichen Übungs- und Lesestücken. 2. neubearb. Aufl. 8. (XII, 424 S.) Berlin 887, Parey. cart. ** 3 —

Bischofstage, die, in Bonn und Umgegend vom 25. Juli bis 8. Aug. 1886. gr. 8. (IV, 87 S.) Bonn 886, Hauptmann. * — 50

Bischofsweihe, die, nach dem Römischen Pontificalbuch. Die Ceremonien derselben nebst den Gebeten zur Belehrung und Erbauung des gläubigen Volkes. 12. (32 S.) Trier 887, Paulinus-Druckerei. * — 20

— die heilige, nach dem römischen Pontificale. 2. Aufl. 16. (44 S.) Würzburg 885, Bucher. * — 20

— dass. — nach dem römischen Pontificalbuch. Die Ceremonien derselben nebst den Gebeten in latein. und deutscher Sprache, zur Belehrung und Erbauung des gläub. Volkes mit erläut. Bemerkungen versehen. 12. (71 S.) Mainz 886, Frey. * — 30

Bismarck, Prince de, les discours, avec sommaires et notes, table chronologique et index alphabétique. Vol. XII—XIV. gr. 8. Berlin, Wilhelmi. [Vol. XII. (651 S.) 885. *ℳ 15.—.; Vol. XIII. (475 S.) 886. *ℳ 12.—.; Vol. XIV. (479 S.) 887. *ℳ 12.—.] * 39 —
Vol. I—XI. Ebendas. 1870—86. *ℳ 90.—.

— dass. — 2e edit. Vol. I—V. gr. 8. Ebendas. * 54 —
Inhalt:
Vol. I. 1862—1866. (672 S.) 885. *ℳ 10.—.
» II. III. 1866—1871. 2 tomes. (1021; 546 S.) 885,86. à Tome *ℳ 10.—.
» IV. Kulturkampf. Histoire du conflit politique-clérical en Prusse et en Allemagne depuis son origine jusqu'à ce jour (1871—1887). Documents historiques et législatifs, notes diplomatiques, débats parlementaires, discours du Prince de Bismarck, relatifs à ce conflit. (675 S.) 887. *ℳ 12.—.
» V. 1871—1878. (640 S.) 888. *ℳ 12.—.

— unter drei Kaisern. 1884—1888. Von *„*. gr. 8. (IV, 300 S.) Leipzig 888, Renger'sche Buchh. *ℳ 4.50.; geb. * 6 —

— über die europäische Lage. Stenograph. Wortlaut der Rede des Reichskanzlers, gehalten in der Sitzung des deutschen Reichstages am 6. Febr. 1888. Lex.-8. (16 S.) Leipzig 888, Beyer. * — 10

— la nouvelle loi militaire de l'Empire Allemand. Discours du 6 Février 1888. Traduit sur le texte authentique. gr. 8. (55 S.) Berlin 888, Wilhelmi. * 1 20

— Rede über das Bündniß zwischen Deutschland und Oesterreich-Ungarn vom 7. Oktbr. 1879. [Nach dem amtl. stenograph. Bericht über die Reichstags-Verhandlung am 6. Febr. 1888.] Mit einem Anhang, den Text des Vertrages enthaltend. [Nach dem „Reichs- und Staats-Anzeiger" vom 3. Febr. 1888.] 1.—7. Aufl. gr. 8. (32 S.) Berlin 888, Puttkammer und Mühlbrecht. * — 50

Bismarck, Rede über die politische Lage, gehalten im Deutschen Reichstage am 6. Febr. 1888. Auf Veranlassung des Vorstandes des Nationalliberalen Vereins für das Königr. Sachsen besonders abgedruckt. 8. (30 S.) Leipzig 888, (Hinrichs' Verlag.) * — 30

— dass. — gr. 4. (8 S.) Berlin 888, (Kortkampf.) — 15

— dass. — Mit einem Anhang: Bündniß-Vertrag zwischen Deutschland und Oesterreich-Ungarn. [Nach amtl. Mittheilungen.] 8. (32 S.) Minden 888, Köhler. — 30

— Rede in der Sitzung des Deutschen Reichstages vom 6. Febr. 1888. 1.—6. Tausend. gr. 8. (30 S.) Saarbrücken 888, Klingebeil. — 50

— Reden. Mit einer biograph. Skizze, erläut. Einleitungen und Anmerkungen, sowie einem Anhang, enthaltend Reden des Abgeordneten v. Bismarck-Schönhausen aus den J. 1847—1852. 4. Bd.: Reden aus den J. 1881—1884. Mit Einleitungen, Anmerkungen und verschiedenen Aktenstücken. Auf Grund amtl. Quellen hrsg. von Otto de Grahl [W. Wohlgemuth]. 8. (XII, 412 S.) Berlin 886, (Kortkampf.) Cöthen, Schettler's Erben, Sep.-Cto. (ℳ 4.—.) *ℳ 3.—.; geb. (ℳ 5.—.) * 3 90

— dass. — 5. und 6. Bd. 8. Cöthen 888, Schettler's Erben, Sep.-Cto. *ℳ 7.50.; geb. * 9 50
Inhalt:
Bd. 5. Reden aus den J. 1884—1885. (X, 382 S.) *ℳ 3.50.; geb. *ℳ 4.50.
» 6. Reden aus den J. 1885—1887. (IX, 436 S. mit Lichtdr.-Portr.) *ℳ 4.—.; geb. *ℳ 5.—.
1.—3. Bd. Ebendas. 1885,87. (*ℳ 17.—.) zu herabgesetztem Preise von *ℳ 12.—.; geb. *ℳ 15.20.

— parlamentarische Reden, s. Collection Spemann.

— Reichstags-Reden vom 11. Jan. 1887 über die politische Lage Europas. 8. (44 S.) Zürich 887, Orell, Füßli und Comp. Verlag. * 1 —

— Fürst, und der Antisemitismus. 1. und 2. Aufl. gr. 8. (150 S.) Wien 886, Engel. * 2 —

— in Frankfurt. Von *„*, s. Jubelschrift.

— und Frankreich nach dem Kriege. *„* 1. und 2. Aufl. 8. (IV, 292 S.) Berlin 888, Eckstein Nachf. * 3 —
geb. * 4 —

— und seine Gegner. Lose Blätter zur Militärvorlage. Eine Schrift für das Volk. gr. 8. (55 S.) Berlin 887, A. Duncker. * — 50

— und die deutsche Kunst. Ein Wort zur Hebung des deutschen Nationalgefühls im Anschluß an die Polen-Debatten im preuß. Abgeordnetenhause. gr. 8. (15 S.) Görlitz 886, Dünnhaupt. — 50

— und die deutsche Landwirthschaft. Vier Reden des deutschen Reichskanzlers über die Holz- und Kornzölle. Ausg. für das deutsche Volk mit kurzem einleitenden und verbindenden Text. 8. (96 S.) Minden 885, Bruns. * — 50

— unser. Leben und Schaffen des deutschen Reichskanzlers Fürst Otto v. Bismarck, in kurzgefaßter Entwickelung dem deutschen Volke vorgeführt. 8. (IV, 100 S. mit 1 Portr. und 30 eingedr. Abbild.) Leipzig 885, Spamer. * — 60

— in Petersburg, Paris, Berlin. Von *„*, s. Jubelschrift.

— als Redner, s. Collection Spemann.

— und Rußland. Enthüllungen über die Beziehungen Deutschlands und Rußlands von 1859 bis heute. 8. (IV, 268 S.) Berlin 887, Eckstein Nachf. * 3 —

— in Versailles. Erinnerungen an Versailles 1870—1871. Von *„* gr. 8. (VI, 280 S. mit 1 Titelbild in Holzschn. und 13 S. Register zu den 5 Bismarck-Büchern.) Leipzig 886, Renger'sche Buchh. *ℳ 6.—.; geb. * 7 50

— in Wort und Bild. Ein Buch für das deutsche Volk. Hrsg. zum 70. Geburtstage des Fürsten Bismarck am 1. April 1885. 8. (96 S. mit 34 Illustr.) Minden 885, Köhler. * — 60

Billroth, Th., Aphorismen zum „Lehren und Lernen der medicinischen Wissenschaften". Mit 1 Taf.: Frequenz-Bewegung der Studirenden an der Wiener medicin. Facultät von 1866—1886. 1. und 2. unveränd. Aufl. gr. 8. (71 S.) Wien 886, Gerold's Sohn. * 2 —

—— die Krankheiten der weiblichen Brustdrüsen, s. Handbuch der Frauenkrankheiten.

—— die Krankenpflege im Hause und im Hospitale. 8. Aufl. 8. (X, 247 S. mit Illustr.) Wien 888, Gerold's Sohn. * 2 —

—— und Alex. v. Winiwarter, die allgemeine chirurgische Pathologie und Therapie in 50 Vorlesungen. Ein Handbuch für Studirende und Aerzte. 12. Aufl. gr. 8. (XVI, 970 S.) Berlin 885, G. Reimer. * 14 —
geb. * * 16 —

—— —— dass. — in 51 Vorlesungen. Ein Handbuch für Studirende und Aerzte. 13. Aufl. gr. 8. (XVI, 970 S. mit eingedr. Holzschn.) Ebendas. 887. * 14 —
geb. * * 16 50

Bily, Karl, zur deutschen Sprache und Litteratur. Vorträge und Aufsätze. gr. 8. (298 S.) Perstorp 888, Stein. * 3 —

Bilz, F. E., das neue Heilverfahren und die Gesundheitspflege. Hausfreund und Familienschatz für Gesunde und Kranke. Zugleich ein Beitrag zur Lösung der sozialen Frage. 4. umgeänd. und reich verm. Aufl. gr. 8. (XVI, 1251 S. mit 330 in den Text gedr. Abbild.) Meerane 888, Bilz. * 5 —
geb. 6 50

—— das menschliche Lebensglück. Ein Wegweiser zu Gesundheit und Wohlstand durch die Rückkehr zur Natur. 1. Bd.: Das neue Heilverfahren und die Gesundheitspflege. 3. umgeänd. und reich verm. Aufl. gr. 8. (XII, 1251 S. mit 314 in den Text gedr. Abbild.) Meerane 888. (Berlin, Breitkreuz.) *ℳ 3.—; geb. * 4 50

Bindel, Karl, Dispositionen zu deutschen Aufsätzen für die Tertia der höheren Lehranstalten. 2. Bdchn. 8. (XX, 288 S.) Leipzig 888, Teubner. * 2 —

Biudemann, Ernst, die Bedeutung des Alten Testaments für die christliche Predigt. gr. 8. (VI, 346 S.) Gütersloh 886, Bertelsmann. * 5 60

—— Predigten über alttestamentliche Texte. Beilage zu des Verf. Werk: Die Bedeutung des alten Testaments für die christl. Predigt. gr. 8. (VI, 92 S.) Ebendas. 888. * 1 60
geb. * 2 40

Binder, Alfr., über die Lage der Leprabacillen in den Geweben. Inaugural-Dissertation. gr. 8. (35 S.) Tübingen 887, (Fues's Verlag.) * — 60

Binder, Carl Fr., das Zeichnen ohne Unterricht. 80 Vorlege-Blätter zur Selbstbeschäftigung für junge Leute. 32. verb. Aufl. 8. Stuttgart 886, Nitzschke. In Mappe * 1 50

Binder, Frz., Heldenbilder aus dem dreißigjährigen Kriege. 1. und 2. Bdchn. 2. durchges. Aufl. 8. Regensburg 888, Verlags-Anstalt. à Bdchn. ℳ 1.20. 2 40

Inhalt:
Bdchn. 1. Feldmarschall Pappenheim „der Schrammhans". Ein Lebensbild aus dem dreißigjähr. Kriege für Alt und Jung dargestellt. (VIII, 156 S. mit Portr.)
" 2. Jan. vom Werth, der Reitergeneral. Ein Lebensbild ꝛc. (179 S. mit Portr.)

—— Luise Heusel. Ein Lebensbild nach gedruckten und ungedruckten Quellen. 8. (XII, 494 S.) Freiburg i. Br. 885, Herder'sche Verlagsh. *ℳ 5.—; geb. * 6 60

Binder, Friedr. W., die Polizei-Geschäftsordnung für Wien mit Entwürfen neuer Einrichtungen. gr. 8. (VII, 124 S.) Wien 886, Manz'sche Hof-Verlags- und Universitäts-Buchh. * 2 —

Binder, Helene, zu Haus' und draus', s. Bennett, H. M.

—— für unsere Kleinen. Koselieder, illustr. von L. v. Kramer. gr. 4. (15 Chromolithogr. mit eingedr. und 1 Bl. Text.) Stuttgart 886, Thienemann's Verlag. geb. * 4 50

—— s. Guck! Guck!

Binder's, Matthäus Jos., praktisches Handbuch des katholischen Eherechtes. Für Seelsorger im Kaiserth. Oesterreich. 3. Aufl., nach den neuesten kirchl. und staatl. Gesetzen umgearb. von Jos. Scheicher. gr. 8. (XII, 458 S.) Freiburg i. Br. 887, Herder'sche Verlagsh. *ℳ 6.; geb. * 7 80

Binder, S., Sprachbilder. Aus Goethe's Werken gesammelt. Für den deutschen Sprachunterricht an Volksschulen methodisch geordnet. gr. 8. (VIII, 60 S.) Wien 886, (Perles.) * 1 20

Binder-Kriegistein, C., Bilages. Histor. Trauerspiel in 5 Acten. 8. (176 S.) Dresden 888, Pierson. * 2 50

Binding, Karl, Grundriss des deutschen Strafprocessrechts. 2. verb. Aufl. gr. 8. (VIII, 213 S.) Leipzig 886, Duncker und Humblot geb. * 4 80

—— Handbuch des Strafrechts, s. Handbuch, systematisches, der deutschen Rechtswissenschaft.

Bindschedler, Carl, die amortisirbaren Papiere [Wertpapiere] nach dem Bundesgesetz über das Obligationsrecht. gr. 8. (144 S.) Zürich 888, Meyer und Zeller. * 2 50

Bindseil, Fr., der deutsche Aufsatz in Prima. Beiträge zur Methodik des deutschen Unterrichtes, nebst Materialien und Dispositionen. gr. 8. (VII, 152 S.) Berlin 886, Gaertner. * 2 —

Bindseil, Th., Reiseerinnerungen von Sicilien. gr. 4. (34 S.) Leipzig 887, Fock. * 1 20

Binz, Bertha, das Herzmütterlein. Eine Erzählung nach dem Leben. Frei nach dem Engl. 8. (222 S. mit 1 Farbendr.-Illustr. nach Orig.-Aquarelle von Marie Koch.) Berlin 885, Drewitz Nachf. geb. 3 —

Bing, S., s. Formenschatz, japanesischer.

Bingner, A., und A. Eisenlohr, badisches Strafrecht. (Heidelberg 1872.) Neue Bearbeitung desselben, s. Schlosser, Gust.

Binhack, Frz., die Äbte des Cisterzienser-Stiftes Waldsassen von 1133 bis 1506. 1. Abth. gr. 8. (85 S.) Eichstätt 887. (Regensburg, Habbel.) * 1 —

—— Geschichte des Cisterzienserstiftes Waldsassen von der Wiederherstellung des Klosters [1661] bis zum Tode des Abtes Alexander [1756], nach Manuscripten des P. Dionysius Hueber. 8. (VII, 190 S.) Amberg 888. Regensburg, Habbel. 1 20

—— die Markgrafen im Nordgau, als Einleitung zur Geschichte des Cisterzienserstiftes Waldsassen nach handschriftl. Quellen bearb. gr. 8. (26 S.) Stadtamhof 887. (Ebendas.) * — 50
Aus: Verhandlungen des histor. Vereins der Oberpfalz und von Regensburg, besonders abgedruckt.

—— zusammenhängende deutsch-lateinische Übersetzungsstücke für den Schul- und Hilfsunterricht. Casuslehre. 3. verb. Aufl. gr. 8. (108 S.) Ebendas. 887. * 1 20

Binnecker, Fritz, über verschiedene Metallsalze als Sauerstoffüberträger an schwellige Säure. Inaugural-Dissertation. gr. 8. (45 S.) Wetzlar 887. (Tübingen, Fues' Verlag.) * 1 —

Binnenschiffahrts-Congress, III. internationaler, s. Referate.

Binswanger, O., über die Beziehungen des moralischen Irreseins zu der erblich degenerativen Geistesstörung, s. Sammlung klinischer Vorträge.

Binz, C., Grundzüge der Arzneimittellehre. Ein klin. Lehrbuch. 9. neu bearb. Aufl. (VII, 310 S.) 1886; 10. neu bearb. Aufl. gr. 8. (VII, 312 S.) Berlin 889, Hirschwald. * 6 —

—— Vorlesungen über Pharmakologie für Aerzte und Studirende. 2. und 3. [Schluss-]Abtl. gr. 8. Ebendas. [2. Abtl. (S. 275—562.) 886. *ℳ 7.—; 3. Abtl. (XIV, S. 563—902.) 886. *ℳ 8.] * 15 —
1. Abtl. Ebendas. 1881. *ℳ 7.—.

—— Doctor Johann Weyer, ein rheinischer Arzt, der erste Bekämpfer des Hexenwahns. Ein Beitrag zur deutschen Kulturgeschichte des 16. Jahrh. gr. 8. (VII, 167 S. mit den Bildnissen Weyers und seines Lehrers Agrippa.) Bonn 885, A. Marcus. * 3 —

Blaikie, Wil. Garden, Blicke in das Seelenleben des Herrn. Bibl. Betrachtungen. Mit einem Vorworte von Friedr. H. Brandes. 8. (VI, 158 S.) Gütersloh 886, Bertelsmann. * 2 —
geb. * 2 80

—— unser Herr als Lehrer und Seelsorger. Eine bibl. Pastoraltheologie. Autoris. Übersetzung. Mit einem Vorwort von Friedr. H. Brandes. 8. (VII, 362 S.) Ebendas. 885. * 4 —

Blanc, Ferd., Jesus Christus. Erzählendes Gedicht in 30 Gesängen. 2. neu durchgearb. Aufl. 8. (297 S.) Hildburghausen 886, Gadow und Sohn. *ℳ 4.—; geb. * 5 —

—— Bistouri. Schauspiel in 3 Akten. 8. (63 S.) Ebendas. 888. * 1 —

Blanc, H., die Amphipoden der Kieler Bucht nebst einer histologischen Darstellung der „Calceoli", s. Acta, nova, acad. caes. Leopoldino-Carolinae.

Blancke, H., Raumlehre. Unter Berücksicht. der Allgemeinen Bestimmungen vom 15. Oktbr. 1872 verf. 1. Tl.: Das Pensum für Volks-, Bürger- und Fortbildungsschulen, sowie für Präparanden-Anstalten. 7.—9. Aufl. 8. (IV, 83 S. mit Fig.) Hannover 885—88, Schmorl und v. Seefeld. geb. * — 60

—— Übungsschule im bürgerlichen Rechnen. 1. Heft. 17.—19. Aufl. 8. (IV, 100 S.) Ebendas. 885—88. ** — 45
geb. ** — 60

—— dass. — 2. Heft. 12. Aufl. 8. (IV, 84 S.) Ebendas. 886. ** 45 Pf.; geb. ** — 60

Blanckenhorn, Max, die fossile Flora des Buntsandsteins und des Muschelkalks der Umgegend von Commern. gr. 4. (38 S. mit 8 lithogr. Taf. und 8 Bl. Erklärungen.) Stuttgart 886, Schweizerbart'sche Verlagsh. * 20 —
Aus: Palaeontographica, besonders abgedruckt.

—— die Trias am Nordrande der Eifel, s. Abhandlungen zur geologischen Specialkarte von Preussen und den Thüringischen Staaten.

—— die geognostischen Verhältnisse von Afrika, s. Petermann's, A., Mittheilungen aus Just. Perthes' geographischer Anstalt.

Blanckmeister, F., Einst und jetzt. Bilder und Geschichten aus dem Bürgerleben, s. Familienbibliothek, Kaiser.

—— alte Geschichten aus dem Sachsenlande, s. Familien-Bibliothek für's deutsche Volk.

—— Justus Möser, der deutsche Patriot, als Apologet des Christentums, s. Sammlung von Vorträgen.

Blanco, M. R., arte y tesoro de la lengua cumanagota, s. Obras, algunas, raras sobre la lengua cumanagota.

Blanke, W., Rechenschule. 1. und 2.—5. Heft. gr. 8. Bremen, Kaiser. geb. * 2 95

Inhalt:
Heft 1. Die vier Species im unbegrenzten Zahlenraum. 2. Aufl. (IV, 64 S.) 887. * 65 Pf.
„ 3. Die Bruchrechnung. (IV, 62 S.) 885. * 65 Pf.
„ 4. Die bürgerlichen Rechnungsarten. 1. Kursus. (IV, 64 S.) 886. * 65 Pf.
„ 5. Die bürgerlichen Rechnungsarten. 2. Kursus. (VIII, 104 S.) 887. *ℳ 1.—.

Blankenburg, E., Elbert von Braunschweig. Tragödie in 5 Akten. gr. 8. (V, 67 S.) Oldenburg 885, Schulze'sche Buchh. * 1 60

Blankenburg, Heinr., Schleier und Myrthe. Kranz- und Schleier-Gedichte, sowie Ansprachen und Prologe zu grünen, silbernen und goldenen Hochzeiten. Nebst einem Anhang, enthaltend Prologe und Ansprachen zu Dilettantenaufführungen und Stiftungsfesten 2c. 8. (104 S.) Berlin 887, Cronbach. 1 25

Blankenhagen, O. F., Festes-Wünsche für Kinderherzen von Arndt, Gerok, Gellert 2c. Enthaltend Wünsche und Lieder zum Weihnachts- und Neujahrsfeste. 2. Aufl. 8. (108 S.) Berlin 886, Friedberg und Mode. * 1 —

—— Aus vollem Herzen! Ein Glückwunsch-Album für Kinder und Erwachsene. Mit Beiträgen von Arndt, Claudius, Hoffmann v. Fallersleben 2c. Enthaltend Wünsche und Lieder zum Weihnachts- und Neujahrsfeste, Glückwünsche zu Geburtstagen, Tauf- und Confirmationsfeierlichkeiten, Verlobungen, Polterabenden, Hochzeits- und Jubelhochzeitsfesten, nebst Hochzeitsliedern, -Toasten und Stammbuchversen. 2. Aufl. 8. (108, 112, 86 S.) Berlin 886, Friedberg und Mode. 2 50

Blankenhagen, O. F., der Jugend Wunsch und Gruß im Festgewande. Dichtungen von Arndt, Duller, Gerok 2c. Enthaltend Glückwünsche zu Geburtstagen, Tauf- und Confirmationsfesten. 2. Aufl. 8. (IV, 112 S.) Ebendas. 886. * 1 —

—— Wünsche und Worte der Liebe und Freundschaft in ernsten und launigen Dichtungen von Matth. Claudius, Hoffmann v. Fallersleben, Agnes Franz 2c. Enthaltend Glückwünsche und Dichtungen zu Verlobungen, Polterabenden, Hochzeits- und Jubelhochzeitsfesten, nebst Hochzeitsliedern, -Toasten und Stammbuchversen. 2. Aufl. 8. (IV, 86 S.) Ebendas. 886. * 1 —

Blankenstein, Amanda M., Reiseskizzen aus Corsica. Zugleich ein Führer durch die Insel.) 8. (V, 380 S. mit 1 chromolithogr. Karte der Insel. Gera 886, Schulbuchhandlung. * 3 —

Blankenstein, H., zu welchem Zwecke studiren wir die griechische Baukunst. Festrede zum Schinkel-Feste des Architekten-Vereins zu Berlin, am 13. März 1886 gehalten. gr. 8. (15 S.) Berlin 886, Ernst und Korn. * — 50

—— und A. Lindemann, der Zentral-Vieh- und Schlachthof zu Berlin, seine baul. Anlagen und Betriebs-Einrichtungen. Fol. (IV, 76 S. mit 20 lithogr. Taf. und zahlreichen in den Text gedr. Holzschn.) Berlin 885, Springer.
cart. * 30 —

Blanqui, Auguste, Kritik der Gesellschaft. Gesammelte nationalökonom. Schriften. Autoris. deutsche Uebersetzung. 2 Bde. gr. 8. (V, 178; VI, 214 S.) Leipzig 886, O. Wigand. * 6 —

Blaschek, Jos., das Ziel der heutigen Genossenschafts-Bewegung. gr. 8. (24 S.) Wien 885, (Better.) * — 20
Aus: Oesterreichische Monatsschrift für christliche Social-Reform, besonders abgedruckt.

Blaschke, Ernst, über die Ausgleichung von Wahrscheinlichkeiten, welche Functionen einer unabhäng. Variabelen sind. Imp.-4. (16 S.) Wien 888, (Tempsky.) * — 90
Aus: Denkschriften der k. Akademie der Wissenschaften, besonders abgedruckt.

—— die Gruppenrechnung bei der Bestimmung der Prämienreserve zur Bilanz einer Lebensversicherungs-Gesellschaft. 8. (43 S. mit 1 Tab.) Wien 886, Spielhagen und Schurich. * 1 —
Aus: Oesterreichische Revue, besonders abgedruckt.

Blaschke, Johann, kurzgefaßte Darstellung des österreichischen Wechselrechts mit 34 Wechselformularien, nebst einem Abdrucke der Wechselordnung vom 25. Jänner 1850. Mit Angabe der Verschiedenheiten der ungar. Wechselgesetze, für Handels- und Gewerbeschulen, für den Gewerbestand und zum Selbstunterrichte. 8. verb. Aufl. gr. 8. (XII, 114 S.) Wien 886, Manz'sche Hof-Verlags- und Universitäts-Buchh. * 2 —

Blaschke, Paul, deutsch-französisches Gesprächs-Wörterbuch. Vollständ. Dolmetscher für den deutschen Soldaten im Verkehr mit Franzosen. Nebst leicht lesbarer, genauer Bezeichnung der Aussprache und einer kurzgefaßten Grammatik. gr. 16. (IV, 100 S.) Stettin 888, Herrcke und Lebeling. ** — 50

—— der echte kleine Portugiese. Die Kunst, die portugies. Sprache in acht Tagen ohne Lehrer richtig lesen, schreiben und sprechen zu lernen. Mit beigefügter Aussprache. 16. (160 S.) Hamburg 886, Berendsohn. 75 Pf.; geb. 1 —

—— Übungssätze und Musterbriefe zur Einführung in die italienische Handelskorrespondenz. gr. 8. (IV, 65 S.) Köthen 887, Schulze Verlag. * 1 —

—— Übungssätze und Musterbriefe zur Einführung in die spanische Handelskorrespondenz. gr. 8. (IV, 63 S.) Ebendas. 887. * 1 —

Blase, H., Geschichte der Irrealis im Lateinischen, zugleich ein Beitrag zur Kenntniss des afrikan. Lateins. gr. 8. (IV, 79 S.) Erlangen 888, Deichert'sche Verlagsh. Nachf. * 2 —

Blasel, Carl, katholische Kirchen-Lieder nebst einigen Litaneien und Gebeten. 8. Aufl. 16. (200 S.) Neisse 888, Graveur's Verlag. * — 50

Blasendorff, Carl, Bilder aus den deutschen Küstenländern der Ostsee, s. Land und Volk, unser deutsches.

—— Gebhard Lebrecht v. Blücher. Mit dem (Stahlstich-) Bilde Blüchers und der Nachbildung eines eigenhänd. Briefes. gr. 8. (IX, 400 S.) Berlin 887, Weidmann'sche Buchh. * 8 —

—— das Fremdwörterunwesen und die Pflichten der höheren Schulen im Kampfe gegen dasselbe, s. Zeit- und Streit-Fragen, deutsche.

—— Verdeutschungswörterbuch für Schule und Haus. 8. (IV, 80 S.) Berlin 887, Weidmann'sche Buchh. cart. * — 60

Blasius, H., die Noth an Kirchen in Berlin. Vortrag, gehalten im Parochial-Verein der Zwölf-Apostel-Gemeinde am 27. Febr. 1888. Lex.-8. (25 S. mit 1 Tab.) Berlin 888, F. Luchhardt. * — 60

Blaß, Auguste, Blumen-Märchen für junge Damen. 2. Aufl. 12. (100 S. mit 1 chromolithogr. Titelbild.) München 885, Franz' Verlag. geb. mit Goldschn. * 3 —

—— Wanderungen einer Else und andere Märchen für junge Mädchen. 8. (131 S.) Ebendas. 886. geb. mit Goldschn. * 3 —

Blass, Friedr., über die Aussprache des Griechischen. 3. umgearb. Aufl. gr. 8. (VIII, 140 S.) Berlin 888, Weidmann'sche Buchh. * 3 50

—— die attische Beredsamkeit. 1. Abthl.: Von Gorgias bis zu Lysias. 2. Aufl. gr. 8. (VII, 648 S.) Leipzig 887, Teubner. * 14 —

—— dissertatio de Phaetontis Euripideae fragmentis Claromontanis. Accedit tabula photolithographica. gr. 4. (19 S.) Kiel 885, Universitäts-Buchhandlung. * 1 —

—— Naturalismus und Materialismus in Griechenland zu Platon's Zeit. Rede, zur Feier des Geburtstages Sr. Maj. des Deutschen Kaisers Königs von Preussen Wilhelm I., gehalten an der Christian-Albrechts-Universität am 22. März 1887. gr. 8. (19 S.) Kiel 887, Universitäts-Buchhandlung ** 1 —

—— Rede zur Feier des Gedächtnisses weil. Sr. Maj. des Deutschen Kaisers, Königs von Preussen Friedrich III., gehalten in der Aula der Christian-Albrechts-Universität am 30. Juni 1888. gr. 8. (11 S.) Ebendas. 888. ** 1 —

—— die socialen Zustände Athens im 4. Jahrh. v. Chr. Rede zur Feier des Geburtstages Sr. Maj. des deutschen Kaisers Königs von Preussen Wilhelm I., gehalten an der Christian-Albrechts-Universität am 21. März 1885. gr. 8. (20 S.) Ebendas. 885. * 1 —

—— s. Sammlung der griechischen Dialekt-Inschriften.

Blasweiler, Jak., Überblick der Geschichte der Methodik. Ein Hilfsbuch für Seminaristen und Lehrer. 8. (132 S.) Osnabrück 887, Wehberg. * 1 20

Blater, Jos., Hilfs-Tafeln zur präcisen und schnellen Berechnung der einfachen Zinsen zu jedem beliebigen Procentsatze und verlangter Anzahl Tage aus allen unbeschränkt grossen Capitalien, mit ausführlichster Gebrauchsanweisung, nebst allen dazu erforderl. Beispielen. Für den Gebrauch bei Conto-Corrent-Rechnungen, An- und Verkauf von Effecten etc. auf das vortheilhafteste verwendbar. 4. (15 S.) Wien 887, (Hölder.) * 1 —

—— Napiertafel, enthaltend die 9 Vielfachen aller Zahlen vermittelst Zusammensetzen der dazu erforderl. Stäbchen zur bequemeren und rascheren Ausführung von Multiplicationen und Divisionen mit Gebrauchsanweisung. Hrsg. nach Angabe von A. Steinhauser in Wien. Mit Text. 12. gr. 8. (4 S.) Mainz 886, (Frey.) In Futteral * 1 —

—— Tafel der Viertel-Quadrate aller ganzen Zahlen von 1 bis 200 000, welche die Ausführung von Multiplikationen, Quadrirungen und das Ausziehen der Quadratwurzel bedeutend erleichtert und durch vorzügl. Correctheit fehlerlose Resultate verbürgt. gr. 4. (16, 205 S.) Wien 887, Hölder. * 12 —

Blatt, dies, gehört der Hausfrau! Zeitschrift für die Angelegenheiten des Haushaltes. Redact.: Fr. Rengebauer. 1. Jahrg. Juli 1886—Juni 1887. 52 Nrn. (Bog.) gr. 4. Berlin, Expedition. 3 —

—— dass. — 2. Jahrg. 1.—3. Quartal. Juli 1887—März 1888. 39 Nrn. (Bog.) gr. 4. Ebendas. à Quartal 75 Pf. 2 25

—— dass. — 2. Jahrg. 4. und 5. Quartal. April—Septbr. 1888. 26 Nrn. (Bog.) gr. 4. Ebendas. à Quartal ℳ 1.—. 2 —

—— dass. — 3. Jahrg. Oktbr. 1888—Septbr. 1889. 52 Nrn. (à Nr. 1½—2 Bog.) gr. 4. Berlin, Schirmer. 4 —

—— freies hygieinisches. Fachblatt und Organ des hygieinischen Vereins „Oesterreich". Period. Zeitschrift für naturgemässe Gesundheits- und Krankenpflege. Redact.: Chrph. v. Hartungen. 1. Jahrg. 1888. 12 Nrn. (Bog.) gr. 4. Wien, Administration, I, Seilerstätte 2. — (F. Lang.) * 3 50

—— das neue. Ein illustr. Familien-Journal. 15.—18. Jahrg. 1885—1888. à Jahrg. 52 Nrn. (à Nr. 2 Bog. mit eingedr. Holzschn.) gr. 4. Leipzig-Reudnitz, Payne. à Jahrg. * 6 40

Blätter, lose, aus Abazia. Mit 32 (nach des Verf. Federzeichnungen autotyp.) Illustr. (Von Erzherzog Ludwig Salvator.) gr. 4. (IV, 90 S.) Wien 886, Hölzel. cart. * 10 —

—— für administrative Praxis und Polizeigerichtspflege. Hrsgbr.: A. Luthardt. 35.—38. Bd. Jahrg. 1885—1888. à Jahrg. 26 Nrn. (Bog.) gr. 8. Nördlingen, Beck'sche Buchh. à Jahrg. * 6 —

—— lose, aus Antwerpen. Illustrirte Weltausstellungs-Zeitung. Hrsg. von der Compagnie de Publicité Internationale, unter Redact. von R. Corneli. Jahrg. 1885. ? Nrn. Fol. Berlin, Baensch. ** 12 50

—— für Architektur und Kunsthandwerk. Leiter: Wilh. Rettig. 1. Jahrg. Mai 1888—April 1889. 24 Nrn. mit ca. 120 Lichtdr.-Taf. (à Nr. 1—2 Bog. mit eingedr. Illustr. und 7 Taf.) gr. 4. Berlin, Braun und Comp. * 36 —
Vierteljährlich * 10 —

—— Bayreuther. Monatsschrift, unter der Redact. von Hans v. Wolzogen hrsg. vom Allgemeinen Richard Wagner-Verein. 8.—11. Jahrg. 1885—1888. à Jahrg. 12 Hefte. gr. 8. (à Heft 32 S.) Bayreuth. (Leipzig, Leede.) à Jahrg. * 8 —

—— gemeinnützige, zur Förderung des Bergbaues und Hüttenbetriebes, hrsg. von A. v. Klipstein. 3. Heft. gr. 4. (VIII, 44 S. mit 1 Uebersichtskarte.) Giessen 886, Ricker'sche Buchh. * 2 —
1. und 2. Heft. Ebendas. 1849/59. *ℳ 7.50.

—— deutsche, für Blecharbeiter. 14. Jahrg., s. Zeitung, illustrirte, für Blechindustrie.

—— burschenschaftliche. Redact.: G. H. Schneider. 1. Jahrg. 1887. 24 Nrn. (à Nr. 1—2½ Bog.) hoch 4. Berlin, Pataky. * 7 —

—— dass. — 2. Jahrg. 1888. 24. Nrn. (à Nr. 2 Bog.) hoch 4. Berlin, C. Heymanns Verlag. * 10 —

—— christlich-pädagogische, für die österreichisch-ungarische Monarchie. Hrsgbr. und Redact.: Joh. Panholzer. 8.—10. Jahrg. 1885—1888. à Jahrg. 24 Nrn. (à Nr. 1—1½ Bog.) gr. 8. Wien, (Ebm. Schmid.) à Jahrg. ** 4 —

—— dass. — 11. Jahrg. 1888. 24 Nrn. (à Nr. 1—1½ Bog.) gr. 8. Wien, (Stecher.) ** 4 —

—— demokratische. Begründet von A. Phillips und Jul. Lenzmann. Redact.: Geo. Lebedour. 2. Jahrg. 1885. 52 Nrn. (Bog.) gr. 4. Berlin, H. S. Hermann. 8 —

—— deutsch-evangelische. Zeitschrift für den gesammten Bereich des deutschen Protestantismus, begründet von W. Beyschlag und A. Wolters, in Verbindung mit Bierling, Dorner, Dümmler rc. hrsg. von Willib. Beyschlag. 10.—13. Jahrg. 1885—1888. à Jahrg. 12 Hefte. (à Heft ca. 5 Bog.) gr. 8. Halle, (Strien.) à Jahrg. * 12 —

—— für Dilettanten mit Zeichnungs-Beilagen. Fachblatt für Laubsäge-, Einlege-, Schnitz-Arbeiten, Holzmalerei, Spiel-

waaren und Erzeugnisse verwandten Industriewesens. Redact.: Jos. Bachl. 6.—8. Jahrg. Octbr. 1885—Septbr. 1888. à Jahrg. 12 Nrn. (Bog. mit je 2 Stat.) 4. Wien, Stockinger und Morsack. à Jahrg. * 4 —

Blätter für Dilettanten mit Zeichnungs-Beilagen. Fachblatt für Laubsäge-, Einlege-, Schnitz-Arbeiten, Holzmalerei, Spielwaaren und Erzeugnisse verwandten Industriewesens. Redact.: Jos. Bachl. 9. Jahrg. Octbr. 1888—Septbr. 1889. 12 Nrn. (Bog. mit je 2 Stat.) 4. Ebendas. * 4 50

—— dramaturgische und Bühnen-Rundschau. Offizielles Organ der Genossenschaft deutscher Bühnen-Angehöriger. Redig. von Raph. Löwenfeld. 17. Jahrg. (der „Deutschen Bühnen-Genossenschaft"). 1888. 52 Nrn. gr. 4. Berlin, Günther und Sohn. * 16 —
Vgl.: Bühnen-Genossenschaft, deutsche.

—— Münchener dramaturgische, verbunden mit Allgemeiner Literatur-, Kunst- und Musik-Zeitung. Hrsgbr. und Redact.: H. v. Basedow. 1. Jahrg. 1887. [24 Nrn.] gr. 8. München, Fritsch. [* ℳ 6.—.] — —
Nur 2 Nrn. erschienen. — Forts. u. Fortschritt, der. Zeit- und Streitschrift für Literatur.

—— für Elektro-Homöopathie. Eine neue Wissenschaft, entdeckt durch den Grafen Caesar Mattei. Vom Grafen C. Mattei autoris. deutsche Ausg. der Nouvelle science médicale. Redact.: M. Steindl. 5. und 6. Jahrg. 1885 und 1886. à Jahrg. 24 Nrn. (Bog.) hoch 4. Regensburg, (Verlags-Anstalt.) à Jahrg. ** 6 —

—— dass. — 7. Jahrg. 1887. 24 Nrn. (Bog.) hoch 4. (Ebendas.) ** 5 20

—— dass. — 8. Jahrg. 1888. 24 Nrn. (Bog.) hoch 4. (Ebendas.) ** 5 60

—— zur Erinnerung an den Tag der Confirmation. Nach dem Entwurf des Prof. Dr. Fr. Wanderer in Farbendr. hrsg. vom Verein für christl. Kunst in der evangel. Kirche Bayerns. Fol. (1 Bl.) Nürnberg 886, Ballhorn.
Preis für 10 Exempl. in Umschlag * 2 —

—— der Erinnerung an Joseph Josenhans, Missionsinspektor. Geboren 9. Febr. 1812. Gestorben in Leonberg 25. Dezbr. 1884. Beerdigt 28. Dezbr. 1884. gr. 8. (29 S.) Stuttgart 885, J. F. Steinkopf. * — 30

—— der Erinnerung an das 50jährige Jubiläum der preußischen Kolonie Zillerthal im J. 1887. Hrsg. vom Festausschuß. gr. 8. (36 S.) Schmiedeberg 887, Sommer. * — 50

—— der Erinnerung an die im Septbr. 1883 in Wien abgehaltene kirchliche Säcularfeier der Rettung Wiens aus der Türkennoth im J. 1683. 8. (V, 149 S.) Wien 883, (Mayer und Comp.) * — 85

—— der Erinnerung an den treuen Gottesknecht Hrn. Johannes Wiesinger, Königl. Dekan und Stadtpfarrer in Würzburg, heimgegangen am 4. April 1886. 1. und 2. Aufl. gr. 8. (16 S.) Nürnberg 886, Raw'sche Buchh. * — 25

—— neue, aus Süddeutschland für Erziehung und Unterricht. [Zugleich Ergänzungshefte zum württemberg. Schulwochenblatt.] Hrsg. von C. Burk und O. Pfisterer. 14.—16. Jahrg. 1885—1887. à Jahrg. 4 Hefte. (à Heft ca. 5 Bog.) gr. 8. Stuttgart, Belser'sche Buchh. à Jahrg. * 4 50

—— dass. — Hrsg. von C. Burk und C. Gundert. 17. Jahrg. 1888. 4 Hefte. (à Heft ca. 5 Bog.) gr. 8. Ebendas. * 4 50

—— rheinische, für Erziehung und Unterricht. Organ für die Gesammtinteressen des Erziehungswesens. Im J. 1827 begründet von Adph. Diesterweg. Von 1866 bis 1884 hrsg. von Richard Lange. Unter Mitwirkung namhafter Pädagogen fortgeführt von Rich. Köhler. 59.—61. Jahrg. 1886—1888. à Jahrg. 6 Hefte. (à Heft 6—8 Bog.) gr. 8. Frankfurt a. M., Diesterweg. à Jahrg. * 8 —

—— dass. — Im J. 1827 begründet von Adph. Diesterweg und von demselben fortgeführt bis 1866; fortgesetzt von Richard Lange von 1867 bis 1884, von Rich. Köhler von 1885 bis 1887; nunmehr hrsg. von Friedr. Bartels. 62. Jahrg. 1888. 6 Hefte. (à Heft 6—8 Bog.) gr. 8. Ebendas. * 8 —

Blätter, fliegende. Redact.: J. Schneider. 82.—89. Bd. oder Jahrg. 1885—1888. à Jahrg. 52 Nrn. (Bog. mit eingedr. Holzschn.) gr. 4. München, Braun und Schneider. à Bd. 6 70
à Jahrg. * 13 40
Einzeln à Nr. — 30

—— dass. — Kalender. 3. Jahrg. u. fg., s. Fliegende Blätter-Kalender, Münchener.

—— fliegende, aus dem Rauhen Hause zu Horn bei Hamburg. Organ des Central-Ausschusses für die innere Mission der deutschen evangel. Kirche. Hrsg. von Friedr. Oldenberg, Baur und J. Wichern. 42.—45. Serie. Jahrg. 1885—1888. à Jahrg. 12 Hefte. (à Heft 2 Bog.) gr. 8. Hamburg, Agentur des Rauhen Hauses. à Jahrg. * 3 —
Beiblatt: Geschichten und Bilder zur Förderung der innern Mission. 36.—39. Jahrg. 1886—1888. à Jahrg. 12 Nrn. (Bog. mit eingedr. Holzschn.) à Jahrg. * 1 20

—— fliegende. Neue Volksmelodien für Schule und Haus. Hrsg. von F. Magerstädt. 1. und 2. Heft. 8. (16 S.) [Erfurt 886, Weingart.] Leipzig, Siegismund und Volkening. à Heft ** — 5

—— fliegende, und sonstige Liederlichkeiten. Hrsg. am 40. Stiftungstage des Gabelsberger Stenographen-Vereins zu Leipzig, am 4. Juli 1886. Nr. 2. gr. 4. (8 S. mit Illustr.) Leipzig 887, (Zehl.) — 30

—— forstliche. Zeitschrift für Forst- und Jagdwesen. Hrsg. von Jul. Thdr. Grunert und Bern. Borggreve. 22.—25. [3. Folge 9.—12.] Jahrg. 1886—1888. à Jahrg. 12 Hefte. (à Heft 4 Bog.) gr. 4. Berlin, Parey. à Jahrg. * 16 —

—— des badischen Frauenvereines. Hrsg. von dem Centralkomite. Redact.: Sachs. 10.—13. Jahrg. Octbr. 1885—Septbr. 1888. à Jahrg. 24 Nrn. (à Nr. ½ Bog.) gr. 8. Karlsruhe, (Braun'sche Hofbuchh.) à Jahrg. ** 1 20

—— für Gefängniskunde. Organ des Vereins der deutschen Strafanstaltsbeamten. Redig. von G. Ekert. 19. Bd. 5. Heft. gr. 8. (IV, S. 301—398.) Heidelberg 885, Weiss' Verlag. * 1 50
1.—4. Heft. Ebendas. 1884,85. * ℳ 4.50.

—— dass. — 20. Bd. 5 Hefte. gr. 8. (IV, 422 S.) Ebendas. 885. * 6 50

—— dass. — Beigabe: Grundsätze für den Bau und die Einrichtung von Zellengefängnissen. Beschlüsse der Commission, welche in der Versammlung des Vereins der deutschen Strafanstaltsbeamten zu Wien am 20. Septbr. 1883 zur Ausarbeitung dieser Normalbedingungen niedergesetzt wurde. Lex.-8. (VII, 52 S. mit 26 Taf.) Ebendas. 885. * 3 50

—— dass. — 21. Bd. 5 Hefte. gr. 8. (IV, 482 S.) Ebendas. 886,87. * 7 50

—— dass. — 22. Bd. 4 Hefte. gr. 8. (VII, 448 S. mit 1 Taf.) Ebendas. 887. * 6 50

—— dass. — 23. Bd. Sep.-Heft: Die Vereins-Fürsorge zum Schutz für entlassene Gefangene in ihrer geschichtlichen Entwickelung während der letzten hundert Jahre von Fuchs. gr. 8. (IV, 128 S.) Ebendas. 888. * 2 —

—— schleswig-holsteinische, für Geflügelzucht. Organ des schleswig-holstein. Zentralvereins für Geflügelzucht. Hrsg. und redig. von Heinr. Köhler. 7.—10. Jahrg. 1885—1888. à Jahrg. 12 Nrn. (à Nr. ½ Bog.) gr. 8. Kiel. (Dresden, Schönfeld's Verlagsh.) à Jahrg. * 2 —

—— süddeutsche, für Geflügelzucht. Eigenthum des bayer. Vereins für Geflügelzucht in München. Organ des Kreisgeflügelzüchter-Verbandes für Oberbayern und bayer. Geflügelzüchtervereine. Redact.: Friedr. Arnold. 10. Jahrg. 1885. 12 Nrn. (Bog.) gr. 4. München, (Fr. Arnold.) 3 —

—— für die Gemeindebeamten. Organ des Vereins sächs. Gemeindebeamten. Redact.: Richter. 12. Jahrg. 1887/88. 12 Nrn. (Bog.) 4. Leipzig, (Roßberg'sche Buchh.) ** 1 80
1.—11. und 13. Jahrg. nicht im Handel.

Blätter für Genossenschaftswesen. [Innung der Zukunft 32.—35. Jahrg.] Organ des Allgemeinen Verbandes deutscher Erwerbs- und Wirthschafts-Genossenschaften. Begründet von Schulze-Delitzsch. Hrsg. von der Anwaltschaft. Redact.: F. Schenck. Jahrg. 1885—1888. à Jahrg. 52 Nrn. (à Nr. ½—1 Bog.) gr. 4. Leipzig, Keil's Nachf. à Jahrg. * 4 50

— deutsche geographische. Hrsg. von der Geograph. Gesellschaft in Bremen durch M. Lindeman. 8.—11. Bd. à 4 Hefte. gr. 8. (à Heft ca. 100 S. mit Karten.) Bremen 885. (v. Halem.) à Bd. * 8 —

— für Gesundheitspflege. Dem Volke gewidmet von der Gesellschaft der Aerzte des Kantons Zürich. Redact.: Ost. Wyß. 14. Jahrg. 1886. 26 Nrn. (Bog.) hoch 4. Zürich, (Meyer und Zeller.) * * 2 50

— dass. — Redact.: Gust. Custer. Neue Folge. 1. Jahrg. 1886. 26 Nrn. (Bog.) hoch 4. (Ebendas.) * 4 —

— dass. — Neue Folge. 2. und 3. Jahrg. 1887 und 1888. à Jahrg. 26 Nrn. (Bog.) hoch 4. (Ebendas.) à Jahrg. * * 5 —

— für das bayerische Gymnasialschulwesen, redig. von A. Deuerling. 21. Bd. 10 Hefte. (à Heft ca. 3 Bog.) gr. 8. München 885, Lindauer'sche Buchh. * 6 —

— dass. — redig. von Adf. Koemer. 22.—24. Bd. à 10 Hefte. gr. 8. (à Heft ca. 64 S.) Ebendas. 886—88. à Bd. * 6 —

— schweizer, für handelsrechtliche Entscheidungen. Redact.: J. Gossweiler. 4.—7. Bd. Jahrg. 1885—1888. à Jahrg. 24 Nrn. (Bog.) gr. 8. Zürich, Orell, Füssli und Comp. Verlag. à Jahrg. * 8 —

— bunte, aus Heidelberg. qu. 4. (16 Bl. in Lichtdr.) Heidelberg 886, Meder. In Segeltuch-Mappe * 5 —

— bunte, aus Alt-Heidelberg. 2. Aufl. qu. 4. (17 Taf. in Lichtdr. mit 29 Bildern.) Ebendas. 887. In Mappe * 5 —

— aus A. Hendschel's Skizzenbuch [Photographie-Ausg]. 3 Thle. (à 50 Bl.); jeder Theil auch in 2 Serien (à 25 Bl.). gr. 4. Frankfurt a. M. 884, Hendschel.
à Thl. in Cambr.-Mappe * 75 —
à Serie in Cambr.-Mappe * 40 —
Einzeln à Bl. (Nr. 1—150) * 1 50

Vgl.. Hendschel, Ernst und Scherz und Lose Blätter in Photographie, sowie: Aus A. Hendschel's Skizzenbuch (Lichtdr.-Ausg.).

— historisch-genealogische. Suppl. zur Deutschen Adels-Chronik. 1887/88. 1. Jahrg. 4 Hefte. gr. Fol. (Mit Wappen-Abbild.) Stuttgart, Stödhardt. * 1 20

— historisch-politische, für das katholische Deutschland, hrsg. von Edm. Jörg und Frz. Binder. 95.—102. Bd. oder Jahrg. 1885—1888. à Jahrg. 24 Hefte. gr. 8. (à Heft ca. 90 S.) München, (Literarisch-artist. Anstalt.) à Bd. * 10 75

— Münchener humoristische. Redact.: Ludw. Schuh. 1.—2. Jahrg. 1886/86, 1887 und 1888. à Jahrg. 52 Nrn. (Bog. mit Illustr.) gr. 4. München, (Franz' Verlag.) à Jahrg. * 7 60

— für Hymnologie. Unter Mitwirkung von Achelis, Bachmann, Bode ꝛc. hrsg. von Alb. Fischer und Johs. Linke. (3.—5.) Jahrg. 1885—1887. à Jahrg. 12 Nrn. (Bog.) gr. 8. Strassburg, (Schmuphase'sche Hofbuchh.) à Jahrg. * 4 —

— dass. — (6.) Jahrg. 1888. 12 Nrn. (Bog.) gr. 8. Kahla. (Ebendas.) * * 5 —

— homiletische, für die deutsche reformirte Schweiz. Redact.: M. Weber. 6.—9. Jahrg. 1885—1888. à Jahrg. à Nr. ½—¾ Bog.) gr. 8. Zürich, Herzog. à Jahrg. 1 50

— illustrirte. Wochenschrift für Haus und Familie. 1. Jahrg. 52 Nrn. (à Nr. 2 Bog.) gr. 4. [Berlin, W. Kuhl: Stamp.] Breslau, Schottländer. * 4 —

— — 2. und 3. Jahrg. 1887/88 und 1888/89. à Jahrg. à Nr. 2 Bog.) gr. 4. Breslau, Schottländer. à Jahrg. * 4 —

— Kanarienzucht und Handel. Hrsg. v. Andreasberger Kanarienzüchter-Verein. 3. Jahrg. 1886. 12 Nrn. (à Nr. ½—1 Bog.) gr. 8. St. Andreasberg. Duderstadt, Haensch. * 2 —

Blätter, St. Andreasberger, für Kanarienzucht und Handel. Hrsg. vom St. Andreasberger Kanarienzüchter-Verein. 4. Jahrg. 1886. 24 Nrn. (à Nr. ½—1 Bog.) gr. 8. Ebendas. * 2 50

— dass. — 5. und 6. Jahrg. 1887 und 1888. à Jahrg. 36 Nrn. (à Nr. ½—¾ Bog.) gr. 8. Ebendas. à Jahrg. * 3 —

— für Kanzel-Beredsamkeit. Unter Mitwirkung von Anselm Ricker, F. E. Krbues, Ant. Kerschbaumer ꝛc. Redig. von Ant. Steiner. 6.—8. Bd. à 10 Hefte. (à Heft 6 Bog.) gr. 8. Wien 885—87, Kirsch. à Bd. * 7 20

— katechetische. Zeitschrift für Religionslehrer. Zugleich Korrespondenzblatt des Canisius-Katechetenvereins. Redact.: Franz v. Sal. Walk. 11.—14. Jahrg. 1885—1888. à Jahrg. 24 Nrn. (Bog.) 4. Kempten, Kösel'sche Buchh. à Jahrg. * 2 40

— kaufmännische. Fach- und Zeitschrift für Kaufleute, Hauptorgan sämtl. kaufmänn. Vereine Deutschlands, des Verbandes deutscher Handlungsgehülfen und des Verbandes reisender Kaufleute Deutschlands. 5. und 6. Jahrg. 1886 und 1886. à Jahrg. 52 Nrn. (à Nr. 1—2 Bog.) Fol. Leipzig, Gloeckner. à Jahrg. * 8 —

— dass. — Redact.: Aug. Schmidt. 7. und 8. Jahrg. 1887 und 1888. à Jahrg. 52 Nrn. (à Nr. 1—2 Bog.) Fol. Ebendas. à Jahrg. * 8 —

— für bayerische Kirchengeschichte. Redact.: Volkmar Wirth. 1. Jahrg. Oktbr. 1887—Septbr. 1888. 12 Nrn. (Bog.) gr. 8. Rothenburg o. T., Peter. * 3 —

— für württembergische Kirchengeschichte. Beilage zum Evangel. Kirchen- und Schulblatt für Württemberg. Redact.: O. Herrmann. 1.—3. Jahrg. 1886—1888. à Jahrg. 12 Nrn. (Bog.) gr. 4. Stuttgart, Greiner und Pfeiffer. à Jahrg. * 2 —

— fliegende, für katholische Kirchenmusik. Zugleich Organ des „Cäcilien-Vereines für alle Länder deutscher Zunge". Redact.: Frz. Witt. 20.—23. Jahrg. 1886—1888. à Jahrg. 12 Nrn. (à Nr. 1—2 Bog.) Mit Musikbeilagen. hoch 4. Regensburg, Pustet. à Jahrg. * 2 —

— einige, zur Kolonialfrage. gr. 8. (41 S.) Berlin 884, Dümmler's Verlag. — 75

— für innere Kolonisation. Offizielles Organ der Gesellschaft für innere Kolonisation und der Gesellschaft für Kolonisation im Inlande, Frhr. v. Hennebergs und Genossen. Redact.: Hans Dreger. 1. Jahrg. 1887/88. 24 Nrn. (à Nr. 1¼ Bog.) gr. 4. Berlin, Gesellschaft für Kolonisation im Inlande, W., Linkstr. 17. * 6 —

— für Kostümkunde. Historische und Volks-Trachten. Unter Mitwirkung von K. Ahrendts, O. Brausewetter, C. Breitbach etc. hrsg. von A. v. Heyden. Neue Folge, 15.—18. Heft [169.—216. Blatt in color. Holzschn.]. hoch 4. (3. Bd. X, S. 67—185.) Berlin 886, Lipperheide. à Heft ℳ 4.50. 18 —

— für Kriegsverwaltung. Organ des schweizer. Verwaltungsoffiziers-Vereins. Redact.: Fr. Liechti. 13.—16. Jahrg. 1885—1888. à Jahrg. 12 Nrn. (à Nr. 1½ Bog.) gr. 8. Bern, (Huber und Comp.) à Jahrg. * 5 35

— für Kunstgewerbe. Begründet von V. Teirich, unter Mitwirkung bewährter Fachmänner redig. von Jos. Storck. 14. Bd. 12 Hefte. Fol. (48 S. mit 65 Taf.) Wien 885, v. Waldheim. à Heft ℳ 1.50. 18 —

— dass. — Organ des Wiener Kunstgewerbe-Vereins. Unter Mitwirkung bewährter Fachmänner redig. von Jos. Storck. 15. und 16. Bd. à 12 Hefte. Fol. (56 S. mit 65 Taf.; 52 S. mit 66 Taf.) Ebendas. 886,87. à Heft ℳ 1.50.; à Bd. 18 —

— dass. — 17. Bd. 12 Hefte. Fol. (ca. 50 S. mit ca. 65 Taf.) Ebendas. 888. à Heft ℳ 1.25. 15 —

— lose, vom Künstlerfest der Jubiläums-Ausstellung am 17. Juni 1886. 4. (21 Bl. mit eingedr. Illustr.) Berlin 886, R. Kühn. — 60

Ausg. auf Büttenpap. * 2 —
Ausg. auf chines. Pap. 2 50

Blätter, Berufische, für Landwirthschaft. Organ der ökonom. Gesellschaft des Kantons Bern, des kantonalen solothurn. landwirthschaftl. Vereins der ökonom. Gesellschaft des Seusebezirks [Freiburg] ꝛc. Redact.: Rud. Häni. 39.—42. Jahrg. 1885—1888. à Jahrg. 52 Nrn. (Bog.) gr. 4. Bern, (Huber und Comp.) à Jahrg. + 5 60

—— landwirthschaftliche, für das mährisch-schlesische Gebirge. Organ des land- und forstwirthschaftl. Bezirks-Vereins zu Friedland und des teßthaler landwirthschaftl. Fortbildungs-Vereins zu Reitendorf. 16.—19. Jahrg. 1885—1888. à Jahrg. 12 Nrn. (Bog.) Fol. Friedland a. d. M., Administration. à Jahrg. ++ 4 —

—— tiroler landwirthschaftliche. Offizielles Organ der 1. Section des tiroler Landes-Culturrathes. 5.—8. Jahrg. 1885—1888. à Jahrg. 24 Nrn. 4. (à Nr. 8—12 S.) Bozen, Wohlgemuth'sche Buchh. à Jahrg. ** 2 —

—— vom Lindenhofe zu Reinstedt am Harz. Hrsg. von Kobelt. 5.—7. Jahrg. Octbr. 1885—Septbr. 1888. à Jahrg. 4 Nrn. (à Nr. 1—2 Bog.) 8. Reinstedt. (Quedlinburg, Bieweg's Buchh.) à Jahrg. ++ 1 —

—— für literarische Unterhaltung. Hrsg. von Rud. v. Gottschall. Jahrg. 1885—1887. à Jahrg. 52 Nrn. (à Nr. 2 Bog.) gr. 4. Leipzig, Brockhaus. à Jahrg. * 30 —

—— dass. — Hrsg. von Friedr. Bienemann. Jahrg. 1888. 52 Nrn. (à Nr. 2 Bog.) gr. 4. Ebendas. * 30 —

—— Lübeckische. 27.—30. Jahrg. 1885—1888. à Jahrg. 104 Nrn. (à Nr. ½—1 Bog.) gr. 4. Lübeck, (Gläser.) à Jahrg. * 12 —

—— lustige. Hrsgbr.: Otto Eysler. Redact.: Harbert Harberts. 1. Jahrg. 1886/87. 52 Nrn. (à Nr. 2 Bog. mit zum Theil farb. Illustr.) Fol. Hamburg, Verlag der Lustigen Blätter. * 12 —

—— dass. — Hrsgbr.: Otto Eysler. Redact.: P. v. Schönthan und Alex. Moszkowski. 2. Jahrg. 1887. 52 Nrn. (à Nr. 2 Bog. mit zum Theil farb. Illustr.) Fol. Berlin, Expedition, SW., Friedrichstr. 35. * 12 —

—— neue lustige. Hrsgbr. und Redact.: Wilh. Borsodi. Jahrg. 1888. 24 Nrn. (à Nr. 3 Bog.) gr. 4. Wien, Administration, III. Radetzkystr. 12. * 4 —

—— malakozoologische. Als Fortsetzung der Zeitschrift für Malakozoologie. Hrsg. von S. Clessin. Neue Folge. 8.—10. Bd. gr. 8. Kassel, Fischer. [8. Bd. (XI, 196 S. mit 10 Taf.) 886; 9. Bd. (180 S. mit 3 Taf.) 886; 10 Bd. (183 S. mit 4 Taf.) 887.] à Bd. * 10 —

—— für gerichtliche Medicin und Sanitätspolizei, s. Friedreich.

—— Wiener medicinische. Zeitschrift für die gesammte Heilkunde. Hrsg. von Wilh. Schlesinger. Redact: A. Eurich. 8.—11. Jahrg. 1885—1888. à Jahrg. 52 Nrn. (à Nr. 1½—2 Bog.) Imp.-4. Wien, (Braumüller.) à Jahrg. ** 20 —

—— Mennonitische. Hrsg. von H. van der Smissen. 32.—34. Jahrg. 1885—1887. à Jahrg. 12 Nrn. (Bog.) gr. 4. Altona, Prediger van der Smissen's Selbstverlag. à Jahrg. * 2 —

—— dass. — 1888. I. Semester, hrsg. von H. van der Smissen und H. G. Mannhardt. 24 Nrn. (Bog.) gr. 4. Ebendas. + 1 50

—— dass. — 1888. II. Semester, hrsg. von H. van der Smissen. 24 Nrn. (Bog.) gr. 4. Ebendas. * 1 50

—— neue militärische. Redig. und hrsg. von G. v. Glasenapp. 14.—16. Jahrg. 1885—1888. 25.—33. Bd. à 6 Hefte. Lex.-8. (à Heft ca. 96 S.) Potsdam, Expedition. à Bd. + 16 —

—— für Mission. Hrsg. vom evangelisch-luther. Hauptmissionsverein im Königr. Sachsen. Redact.: Hardeland. Jahrg. 1885—1888. à Jahrg. 6 Nrn. (Bog.) 4. Leipzig, (Buchh. des Vereinshauses.) à Jahrg. * — 40

—— für Innere Mission in Bayern. Organ der Konferenz für innere Mission in Bayern. Hrsg. von Kahl. 1. Jahrg. Der früheren „Pudenhofer Blätter" 36. Jahrg. 1886. 24 Nrn. (à Nr. ½ Bog.) gr. 8. Rothenburg o. T., (Peter.) + 1 20

Blätter für Innere Mission in Bayern. Organ des Landesvereins für innere Mission in Bayern. Hrsg. von Kahl. 2. Jahrg. Der früheren „Pudenhofer Blätter" 37. Jahrg. 1887. 24 Nrn. (à Nr. ½ Bog.) gr. 8. Rothenburg o. T., (Peter.) * 1 20

—— dass. — Hrsg. von Bühlmayer. 3. Jahrg. Der früheren „Pudenhofer Blätter" 38. Jahrg. 1888. 24 Nrn. (à Nr. ½ Bog.) gr. 8. (Ebendas.) * 1 20

Vgl.: Blätter, Pudenhofer.

—— für Münzfreunde. Correspondenzblatt des deutschen Münzforscher-Vereins. Hrsg. von Jul. und Alb. Erbstein. 21.—24. Jahrg. 1885—1888. à Jahrg. 8 Nrn. (à Nr. ½—1 Bog. mit jährl. 4 Taf.) gr. 4. Leipzig, C. G. Thieme. à Jahrg. * 6 —

—— musikalische. Kritische Skizzen aus der Musikwelt. Hrsg. von C. D. Graue. 1. Jahrg. 1887. Jan.—April. 17 Nrn. (à Nr. ¼ Bog.) gr. 8. Bremen, (Hampe.) ** 1 70

—— dass. — 2. Jahrg. 1888. [1. Septbr. 1887—1. Mai 1888.] 34 Nrn. (à Nr. ¼ Bog.) gr. 8. Ebendas. ** 3 40

Erscheint nur in den angegebenen 8 Monaten. — Preis für 4 Monate **ℳ 1.70.

—— Leipziger, für Nahrungsmittel-Hygiene. Populärwissenschaftl. Wochenschrift für öffentl. Gesundheitspflege. Unter Mitwirkung von Fachmännern hrsg. und redig. von Herm. Dege. 1. Jahrg. Oktbr. 1886—Septbr. 1887. 52 Nrn. (à Nr. 2 Bog.) gr. 4. Leipzig, Dürseken. * 6 —

—— dass. — Populär-wissenschaftl. Wochenschrift für öffentl. und private Gesundheitspflege, Haus- und Küchenwesen, sowie verwandte Fächer. Mit einer Unterhaltungsbeilage. Redact.: Cracau. 2. Jahrg. 1887. 52 Nrn. (Bog.) gr. 4. Ebendas. * 6 —

Die Fortsetzung erscheint u. d. T.: Wochenschrift für Nahrungsmittel und Kochkunst.

—— pädagogische, für Lehrerbildung und Lehrerbildungsanstalten. Begründet von C. Lehr, hrsg. von G. Schöppa. Jahrg. 1885—1888. 14.—17. Bd. à 6 Hefte. 8. (à Heft ca. 112 S.) Gotha, Thienemann. à Heft +ℳ 2.—; à Bd. * 12 —

—— Bukowiner pädagogische. Organ des Bukowiner Landes-Lehrervereins. Redact.: Joh. Hlibowicki. 13.—16. Jahrg. 1885—1888. à Jahrg. 12 Nrn. (Bog.) 8. Czernowitz, Administration. à Jahrg. ++ 4 —

—— freie pädagogische. Hrsg. von A. Chr. Jessen. 19.—22. Jahrg. 1885—1888. à Jahrg. 52 Nrn. (Bog.) Mit Gratisbeilage: Wegweiser durch die pädagog. Literatur. 11.—14. Jahrg. à Jahrg. 12 Nrn. (à Nr. ½—1 Bog.) gr. 8. Wien, Pichler's Wwe. und Sohn. à Jahrg. * 10 —

—— physiatrische. Fortschritte auf dem Gebiete der physikalisch-diätet. Heilmethoden, in zwanglosen Heften hrsg. von H. Lahmann. 1. und 2. Heft. gr. 8. (52; 42 S.) Stuttgart 888, Zimmer. à Heft * 1 50

Subscr.-Pr. für Heft 1—4 * 5 —

—— Pudenhofer, für das Volk. Organ der Konferenz für innere Mission in Bayern. Hrsg. von Kahl. 35. Jahrg. 1886. 24 Nrn. (à Nr. ½ Bog.) gr. 8. Rothenburg o. T., (Peter.) * 1 40

Fortsetzung s. Blätter für Innere Mission in Bayern.

—— für das bayerische Realschulwesen. Hrsg. durch den Verein von Lehrern an techn. Unterrichtsanstalten Bayerns, redig. von A. Kurz. 5.—7. Bd. Jahrg. 1885—1887. à Jahrg. 5 Hefte. gr. 8. (à Heft 48 S.) München. Augsburg, (Rieger'sche Buchh.) à Jahrg. * 5 —

—— dass. — redig. von A. Kurz und H. Vogel. 8. Bd. Jahrg. 1888. 5 Hefte. gr. 8. (à Heft 48 S.) (Ebendas.) * 5 —

—— für Rechtspflege in Thüringen und Anhalt, unter Berücksicht. der Reichsgesetzgebung und der juristl. Literatur hrsg. von H. Brückner. Neue Folge. 12.—15. Bd. Der ganzen Folge 32.—35. Bd. à 4 Hefte. gr. 8. (à Heft 96 S.) Jena 885—88, Pohle. à Bd. * 10 —

—— russisch-baltische. Beiträge zur Kenntniß Rußlands und seiner Grenzmarken. In zwanglosen Heften. 1.—4. Heft.

gr. 8. Leipzig, Duncker und Humblot. [1. Heft. (VII, 85 S.) 886. *ℳ 1.80.; 2. Heft. (V, 86 S.) 887. *ℳ 1.80.; 3. Heft. (VII, 140 S.) 887. *ℳ 2.80.; 4. Heft. (III, 99 S.) 888. *ℳ 1.80.] * 8 20

Blätter für die christliche Schule. Hrsg. von Lehrern und Schulfreunden. Redact.: J. Howald. 20.—22. Jahrg. 1885—1887. à Jahrg. 52 Nrn. (à Nr. ½—¾ Bog.) gr. 4. Bern, (Huber und Comp.) à Jahrg. * 4 —

—— bass. — Organ des Evangel. Schulvereins der Schweiz. Redact.: J. Howald. 23. Jahrg. 1888. 52 Nrn. (à Nr. ¾ Bog.) Lex.-8. (Ebendas.) * 4 —

—— pommersche, für die Schule und ihre Freunde. Hrsg. von Bethe, Königk, Schultz. 9. und 10. Jahrg. 1886 und 1886. à Jahrg. 24 Nrn. (Bog.) gr. 8. Stettin, Brandner. à Jahrg. * 4 —

—— bass. — Hrsg. von Abs. Sieckss. 11. Jahrg. 1887. 24 Nrn. (Bog.) gr. 8. Ebendas. * 4 —

—— bass. — Hrsg. von L. Berdrow. 12. Jahrg. 1888. 24 Nrn. (Bog.) gr. 8. Ebendas. * 4 —

—— aus der Schule an das Elternhaus. Hrsg. von den Lehrerkonferenzen des Schulinspectionsbezirks Borna. In zwanglosen Nummern. Nr. 1 (½ Bog.) gr. 8. Borna 887, Noske. * — 5

—— schweizerische schulgeschichtliche [im Anschluß an die „Geschichte der schweizer. Volksschule"], hrsg. im Auftrage der schweizer. permanenten Schulausstellung in Zürich von O. Hunziker. In zwanglosen Heften. 1. Jahrg. 2. Heft. gr. 8. (IV, 78 S.) Zürich 884, Schulthess. * 1 —

1. Heft. Ebendas. 1884. *ℳ 1.—. — Nicht weiter erschienen.

—— für höheres Schulwesen. Organ der Vereine von Lehrern an höheren Unterrichtsanstalten Preussens. In Verbindung mit zahlreichen Standesgenossen hrsg. von Friedr. Aly. 2. und 3. Jahrg. 1886 und 1886. à Jahrg. 12 Nrn. (à Nr. 2 Bog.) hoch 4. Grünberg, Weiss Nachf. à Jahrg. * 6 —

—— dass. — Organ für die Interessen der höheren Schulen und des höheren Lehrerstandes. In Verbindung mit zahlreichen Standesgenossen hrsg. von Friedr. Aly. 4. und 5. Jahrg. 1887 und 1888. à Jahrg. 12 Nrn. (à Nr. 2 Bog.) hoch 4. Ebendas. à Jahrg. * 6 —

—— für Sonntagsschulen. Nr. 1—18. gr. 16. (à Nr. 8 S.) Kropp 887, Buchh. „Eben-Ezer". 100 Exempl. von 1 Nr. * 80 Pf.; 1000 Exempl. * 6 —

—— neue spiritualistische. Hrsg. und redig. von B. Cyriax. 6. Jahrg. 1888. 52 Nrn. (à Nr. ½ Bog.) gr. 4. Berlin, (Siegismund.) * * 8 —

—— deutsche, für Stenographie. Organ der Verbände rheinisch-westfäl. und braunschweigisch-hannover. Stenographen etc. Unter Mitwirkung von Schrey und Thiele redig. von Adf. Zukertort. 27. Jahrg. 1885. 12 Nrn. (à Nr. 1—2 Bog.) Mit den Beiblättern: Konkordia. Stenograph. Unterhaltungsblatt. 11. Jahrg. 12 Nrn. (à Nr. ¼—½ Bog.) und: Die Debatte. Uebungsblatt zur Einführung in die stenograph. Praxis. 7. Jahrg. 12 Nrn. (à Nr. ¼—½ Bog.) gr. 8. Berlin, Issleib. * 4 —

Mit Konkordia oder Debatte * 3 50

Hauptblatt allein * 2 50

Konkordia oder Debatte allein * 1 25

Nicht weiter erschienen.

—— stenographische. Organ des Haupt-Verbandes Arends'scher Stenographen. Hrsg. vom Verbands-Vorstande. Redact.: A. Dietze und Frz. Richter. 6.—8. Jahrg. 1885—1887. à Jahrg. 12 Nrn. (à Nr. ½ Druck- und ¾ autogr. Bog.) gr. 8. Berlin, Expedition. (E. Gaillard.) à Jahrg. * 4 —

—— dass. — 9. Jahrg. 1888. 12 Nrn. (à Nr. ½ Bog. mit autogr. Beilagen.) gr. 8. Erfurt. (Leipzig, Robolsky.) * * 4 —

—— Berliner stenographische. Unterhaltungsblatt für Stolzesche Stenographen und solche, die es bleiben wollen. Redact.: A. Hohn. Jahrg. 1886. 12 Nrn. (à Nr. 1—2 Bog.) 8. Berlin, Hohn. * 2 50

Blätter, Berliner stenographische. Unterhaltungsblatt für Stolzesche Stenographen. Redact.: A. Hohn. 2. Jahrg. 1887. 12 Nrn. (à Nr. 1—2 Bog.) 8. Ebendas. * 2 50

—— dass. — Unterhaltungs- und Anzeige-Blatt des Verbandes Wilh. Stolzescher Stenographen. Redact.: A. Hohn. 3. Jahrg. 1888. 12 Nrn. (à Nr. 1—2 Bog.) 8. Ebendas. * 2 50

—— Münchener, für Stenographie. Organ des Gabelsberger Stenographen-Central-Vereins zu München. 35. Jahrg. 1886. 12 Nrn. (à Nr. ½—¾ lithogr. Bog.) Mit Beiblatt: Stenographische Lesebibliothek. 17. Jahrg. 1885. 12 Nrn. (à Nr. ¼ lithogr. Bog.) Lex.-8. München, (Kellerer's Buchh.) * * 3 50

Ohne Beiblatt * *ℳ 2.25.; Beiblatt allein * * 1 25

—— dass. — Organ des Gabelsberger Stenographen-Central-Vereins zu München und des bayer. Gesammtvereines. 36.—38. Jahrg. 1886—1888. à Jahrg. 12 Nrn. (à Nr. ½—¾ lithogr. Bog.) Mit Beiblatt: Stenographische Lesebibliothek. 18.—20. Jahrg. 1886—1888. à Jahrg. 12 Nrn. (à Nr. ¼ lithogr. Bog.) Lex.-8. (Ebendas.) à Jahrg. * * 3 50

Ohne Beiblatt * *ℳ 2.25.; Beiblatt allein * * 1 25

—— österreichische, für Stenografie. Organ des Gabelsberger Stenografen-Central-Vereines in Wien, dann der Stenografen-Vereine in Asch, Brüx, Dux etc. Redact.: Const. Noske. 27. Jahrg. 1885. 12 Nrn. (autogr. Bog.) gr. 8. Wien, (Edm. Schmid.) * 4 —

—— dass. — 28. und 29. Jahrg. 1886 und 1887. à Jahrg. 12 Nrn. (autogr. Bog.) gr. 8. Wien. (Leipzig, Robolsky.) à Jahrg. * * 4 —

—— dass. — 30. Jahrg. 1888. 12 Nrn. (autogr. Bog.) gr. 8. Wien, (Perles.) * 3 30

—— österreichische, für Faulmann'sche Stenographie. Redig. von Jul. Schuflusky. 1. Jahrg. Novbr. 1887—Octbr. 1888. 12 Nrn. (à Nr. ¾ Bog.) gr. 8. Wien, (Bermann und Altmann.) * 3 —

—— stenographische, aus Tirol. Hrsg. vom tirol. Stenographenverein zu Innsbruck. 24.—27. Jahrg. 1885—1888. à Jahrg. 12 Nrn. (à Nr. ½—1 lithogr. Bog.) gr. 8. Innsbruck, Wagner'sche Universitäts-Buchh. a Jahrg. * 3 20

—— für Taubstumme. Hrsg. von Wilh. Hirzel. 38.—86. Jahrg. 1885—1888. à Jahrg. 24 Nrn. (à Nr. ½ Bog.) 8. Schwäb.-Gmünd, (3 Roth.) à Jahrg. * 1 50

—— für Taubstummenbildung. Hrsg. von E. Walther und F. Töpler. 1. Jahrg. 1887/88. 24 Nrn. gr. 8. (à Nr. 16 S.) Berlin, Staude. * 8 —

—— technische. Vierteljahrsschrift des deutschen polytechn. Vereines in Böhmen. Redig. von Eman. Czuber unter Mitwirkung der Mitglieder des Redactions-Comités. 17. Jahrg. 1885. 4 Hefte. gr. 8. (à Heft ca. 64 S. mit eingedr. Fig. und Taf.) Prag, (Calve'sche Hof- und Universitäts-Buchh.) * 12 —

—— dass. — Redig. von Ed. Maiss unter Mitwirkung der Mitglieder des Redactions-Comités. 18.—20. Jahrg. 1886—1888. à Jahrg. 4 Hefte. gr. 8. (à Heft 64—80 S. mit Taf.) (Ebendas.) à Jahrg. * 12 —

—— für die Angelegenheiten des bayerischen Turnerbundes [XII. deutscher Turnkreis]. Organ für das gesamte bayer. Turnwesen. 23. Jahrg. 1885. 14 Nrn. gr. 8. (IV, 158 S.) Hof, Lion. 3 —

—— bass. — 24. Jahrg. 1886. 16 Nrn. gr. 8. (IV, 230 S.) Ebendas. 3 —

—— bass. — 25. Jahrg. 1887. 13 Nrn. gr. 8. (IV, 192 S.) Ebendas. 3 —

—— bass. — 26. Jahrg. 1888. 15 Nrn. (à ½—1 Bog.) gr. 8. Ebendas. 3 —

—— unterhaltenden und belehrenden Inhalts für Jung und Alt. Hrsg. von A. W. 8. (279 S. mit 1 Titelbilde in Stahlst.) Regensburg 887, Verlags-Anstalt. 1 60

Blätter, deutsche, für erziehenden Unterricht. Hrsg. von Friedr. Mann. 12.—15. Jahrg. 1885—1888. à Jahrg. 52 Nrn. (à Nr. 1½ Bog.) gr. 4. Langensalza, Beyer und Söhne. à Jahrg. * 6 40

—— schweizerische, für den erziehenden Unterricht. Redact.: Th. Wiget. Der „Bündener Seminarblätter" 7. Jahrg. 1888/89. 10 Nrn. (à Nr. 2 Bog.) gr. 8. Frauenfeld, Huber. * 3 —

—— des böhmischen Vogelschutz-Vereines in Prag. Redact.: Wlad. Schier. 1.—3. Jahrg. Febr. 1880 bis Juni 1884. gr. 8. (IV, 192; IV, 192; 132 S. mit eingedr. Illustr. und Karten.) Prag, Reinwart. Herabges. Pr. * 4 80

Nicht weiter erschienen.

—— neue, für die Volksschule der Herzogthümer Bremen und Verden und des Landes Hadeln. Hrsg. von H. Rack, H. A. Habeler, A. Wälder, A. Peters. 23.—26. Jahrg. 1885—1888. à Jahrg. 4 Hefte. (à Heft 5 Bog.) 8. Stade, (Schaumburg.) à Jahrg. ** 2 50

—— zur näheren Kunde Westfalens. Organ des histor. Vereins für das Herzogth. Westfalen. Hrsg. von K. Tücking. 17.—21. Jahrg. 1879—1884. 8. (64; 104; 90; 70; 78 S.) Meschede, (Harmann.) à Jahrg. ** 1 75

1.—14. Jahrg. (Ebendas.) 1866—78. à Jahrg. **ℳ 1.75.

—— für den Zeichenunterricht an Volks-, Mittel- und gewerblichen Berufsschulen mit Berücksicht. des kunstgewerblichen Unterrichts. Organ des Vereins zur Förderung des Zeichenunterrichts. 11. Jahrg. Juli 1886—Juni 1887. 12 Nrn. (à Nr. 1—1¼ Bog.) gr. 8. St. Gallen, (Huber und Comp.) * 3 20

Blatz, Friedr., neuhochdeutsche Schulgrammatik für höhere Lehranstalten. 3. veränd. Aufl. gr. 8. (VI, 360 S.) Tauberbischofsheim 888, Lang. geb. ** 2 50

Blau, wie erreicht man ein hohes und gesundes Alter und zwar das höchste uns Menschen von Gott zugedachte Greisenalter? Eine Frage, beantwortet im 82. Lebensjahre nach 54jähr. Ausübung des allopath., homöopath. und hydropath. oder Naturheilverfahrens, nebst einer genauen Anweisung für Nichtärzte zur Verhütung aller gefahrvollen Erkrankungen, sowie zur Selbstheilung akuter und chron. und aller geheimen Leiden, insbesondere der Schwächezustände des Körpers und Geistes, welche durch Jugendfehler, viele Säfteverluste, durch geist. Ueberanstrengung ꝛc. entstanden sind und wodurch so vielen Menschen ihr Lebensglück verkürzt wird und sie zu früh das Zeitliche verlassen müssen. 3. verb. Aufl. 8. (XXI, 408 S. mit Portr. in Lichtdr.) Dresden 885, (Legler.) cart. * 3 —

—— die Grundbedingungen körperlicher Schönheit, prakt. Anleitung für Alle, denen daran liegt, Jugendfrische bis in ein hohes Alter zu bewahren und sich vor schädl. Einflüssen zu schützen, mit besond. Beziehung auf Conservirung und Pflege der Haut, der Haare, der Zähne und der Nägel, auf Grund mehr als 50jähr. Erfahrung zusammengestellt und bearb. Hrsg. von der Hygien. Gesellschaft zu Dresden, Blau und Comp. gr. 8. (40 S.) Ebendas. 886. * — 50

—— die sichere Selbstheilung aller geheimen Krankheiten. Das Ergebniß einer 54jähr. Praxis. 20. Aufl. 8. (47 S.) Berlin 886, Parrisius. * 1 —

Blau, E., s. Chronik, volkswirthschaftliche, von Oesterreich-Ungarn.

Blau, F., Görlitz, s. Wanderbilder, europäische.

Blau, Heinr., Thomas Chatterton. Tragödie in 4 Akten. 2. Aufl. 8. (111 S.) London 887, Hirschfeld Brothers. * 1 —

Blau, Paul, die Jünglingsgestalten der Heiligen Schrift. Der männl. Jugend zu Vorbild und Warnung nach der Bibel gezeichnet. 8. (V, 194 S.) Karlsruhe 887, Evangel. Schriftenverein. cart. *ℳ 1.50.; geb. * 2 —

Blaul, Friedr., Aza, s. Familien-Bibliothek für's deutsche Volk.

Blaul, Friedr., heimwärts. Lieder und Gedichte. 8. (VII, 313 S. mit dem Lichtdr.-Bildnisse des Verf.) Kaiserslautern 886, Gotthold's Verlag. geb. mit Goldschn. * 6 —

—— Novellenkranz. Geschichten und Träume. 8. (IV, 223 S. mit 1 Holzschnitt.) Ebendas. 885. geb. mit Goldschn. * 4 —

—— Thürmers Lottchen. Novelle. 8. (41 S.) Ebendas. 886. geb. ** — 50

Auch: Novellenkranz, besonders abgedruckt.

Blaſek, C., der Adel von Oesterreich.-Schlesien, —— der abgestorbene Adel der preuss. Provinz Schlesien, —— preussische Grafen und Freiherren, } s. Siebmacher's, J., grosses und allgemeines Wappenbuch.

Blech, C., Ph. Melanchthon am Rhein, s. Für die Feste und Freunde des Gustav-Adolf-Vereins.

—— am Tage der Trauerfeier für Kaiser Friedrich. Predigt, gehalten zu Düsseldorf am 24. Juni 1888. gr. 8. (11 S.) Düsseldorf 888, Bos und Comp. * — 20

Blech, Ph. W., das Reich Gottes auf Erden in Geschichten des alten und neuen Testaments. Mit kurzen Anmerkungen und einem Anhang hrsg. 5. von neuem durchges. und verm. Aufl. 8. (IV, 203 S.) Danzig 885, Saunier's Buchh. * — 80
geb. ** 1 —

Blech und Pech, allerhand, in Bild und Wort. Ein Gegengift für Langeweile, bereitet von Damian Dalberich, Apothecarius laureatus. gr. 8. (136 S. mit 240 Illustr.) Leipzig 886, Illustr. *ℳ 2.—; geb. * 3 —

Bleek, Friedr., Einleitung in die heilige Schrift. 2 Thle. gr. 8. Berlin 886, G. Reimer. ℳ 24.—; geb. * 29 —

Inhalt:

Thl. 1. Einleitung in das Alte Testament von F. B. Hrsg. von Johs. Bleek und Adf. Kamphausen. 5. Aufl., besorgt von J. Wellhausen. (VIII, 634 S.) ℳ 10.50.; geb. *ℳ 12.—.

„ 2. Einleitung in das Neue Testament. 1. und 2. Aufl., hrsg. von Johs. Friedr. Bleek. 4. Aufl., besorgt von Wilh. Mangold. (XV, 1033 S.) ℳ 13.50.; geb. *ℳ 16.—.

Bleeser, Herrm., Verzeichniß der evangelischen Pfarrstellen in der Prov. Brandenburg. Mit Benutzung amtl. Quellen hrsg. 1886. 1. Thl. gr. 8. (VIII, 146 S.) Berlin 887, (Deutsche Evangel. Buch- und Traktat-Gesellschaft.) geb. * 4 70

—— alphabetisches Verzeichniß der Kirch- und Schulorte und der evangelischen Geistlichen in der Prov. Brandenburg. Mit Benutzung amtl. Quellen hrsg. 1886. 2. Thl. zum Verzeichniß der evangel. Pfarrstellen. gr. 8. (76 S.) Ebendas. 887. * 1 20

Bleibe in Jesu. Gedanken über das sel. Leben der Gemeinschaft mit dem Sohne Gottes. Nach dem Engl. von A. M. 2. Aufl. 8. (206 S.) Basel 885, Spittler. * 1 20
geb. * 2 —

3. und folgende Auflagen, s. Murray, A.

Bleibtreu, Fürchtegott, s. Evangelisch oder römisch?

Bleibtreu, H., neuester Schnellrechner oder Faulenzer und Rechenmacht im Reichsmünze nach Mark und Pfg. von ½—1000 Stück in Kilo, Meter, Liter, Pfund u. s. w. Sofortige Antwort auf jede beliebige Frage. Ein zuverläss. Ausrechner beim Ein- und Verkauf für Jedermann. Nebst Vergleichstabelle der alten Maaße und Gewichte mit den neuen, und Zinstabellen. gr. 8. (34 S.) Bremen 885, Haake. * — 60

Bleibtreu, Karl, Lord Byron. [Lord Byrons letzte Liebe. Drama in 5 Akten. — Seine Tochter. Drama in 5 Akten.] 8. (VIII, 249 S.) Leipzig 886, Friedrich. * 3 —

—— Dies irae. Erinnerungen eines französ. Offiziers an Sedan. Illustriert von Rob. Haug. Neubearb. Volksausg. 8. (108 S.) Stuttgart 888, Krabbe. * 1 —

—— die Entscheidungsschlachten des europäischen Krieges 18.. 3 Thle. gr. 8. Leipzig 888, Friedrich. * 4 50

Inhalt:

Thl. 1. Die Schlacht bei Vechale. 1.—3. Aufl. (64 S. mit Karte. *ℳ 1.50.

„ 2. Die Schlacht bei Beifort. (44 S. mit Kartr.) *ℳ 1.—

„ 3. Die Schlacht bei Chalons. (101 S. mit 2 Karten.) *ℳ 2.—.

gr. 8. Leipzig, Duncker und Humblot. [1. Heft. (VII, 85 S.) 886. *ℳ 1.80.; 2. Heft. (V, 86 S.) 887. *ℳ 1.80.; 3. Heft. (VII, 140 S.) 887. *ℳ 2.80.; 4. Heft. (III, 99 S.) 888. *ℳ 1.80.] * 8 20

Blätter für die christliche Schule. Hrsg. von Lehrern und Schulfreunden. Redact.: J. Howald. 20.—22. Jahrg. 1885—1887. à Jahrg. 52 Nrn. (à Nr. ½—⅔ Bog.) gr. 4. Bern, (Huber und Comp.) à Jahrg. * 4 —

—— dass. — Organ des Evangel. Schulvereins der Schweiz. Redact.: J. Howald. 23. Jahrg. 1888. 52 Nrn. (à Nr. ⅔ Bog.) Lex.-8. (Ebendas.) * 4 —

—— pommersche, für die Schule und ihre Freunde. Hrsg. von Bethe, Königk, Schultz. 9. und 10. Jahrg. 1885 und 1886. à Jahrg. 24 Nrn. (Bog.) gr. 8. Stettin, Brandner. à Jahrg. * 4 —

—— dass. — Hrsg. von Adf. Sielaff. 11. Jahrg. 1887. 24 Nrn. (Bog.) gr. 8. Ebendas. * 4 —

—— dass. — Hrsg. von L. Berbrow. 12. Jahrg. 1888. 24 Nrn. (Bog.) gr. 8. Ebendas. * 4 —

—— aus der Schule an das Elternhaus. Hrsg. von den Lehrerkonferenzen des Schulinspectionsbezirks Borna. In zwanglosen Nummern. Nr. 1 (½ Bog.) gr. 8. Borna 887, Noske. * — 5

—— schweizerische schulgeschichtliche [im Anschluß an die „Geschichte der schweizer. Volksschule"], hrsg. im Auftrage der schweizer. permanenten Schulausstellung in Zürich von O. Hunziker. In zwanglosen Heften. 1. Jahrg. 2. Heft. gr. 8. (IV, 78 S.) Zürich 884, Schulthess. * 1 —

1. Heft. Ebendas. 1884. *ℳ 1.— — Nicht weiter erschienen.

—— für höheres Schulwesen. Organ der Vereine von Lehrern an höheren Unterrichtsanstalten Preussens. In Verbindung mit zahlreichen Standesgenossen hrsg. von Friedr. Aly. 2. und 3. Jahrg. 1885 und 1886. à Jahrg. 12 Nrn. (à Nr. 2 Bog.) hoch 4. Grünberg, Weiss Nachf. à Jahrg. * 6 —

—— dass. — Organ für die Interessen der höheren Schulen und des höheren Lehrerstandes. In Verbindung mit zahlreichen Standesgenossen hrsg. von Friedr. Aly. 4. und 5. Jahrg. 1887 und 1888. à Jahrg. 12 Nrn. (à Nr. 2 Bog.) hoch 4. Ebendas. à Jahrg. * 6 —

—— für Sonntagsschulen. Nr. 1—18. gr. 16. (à Nr. 8 S.) Kropp 887, Buchh. „Eben-Ezer". 100 Exempl. von 1 Nr. * 80 Pf.; 1000 Exempl. * 6 —

—— neue spiritualistische. Hrsg. und redig. von B. Cyriax. 6. Jahrg. 1888. 52 Nrn. (à Nr. ½ Bog.) gr. 4. Berlin, (Siegismund.) * * 8 —

—— deutsche, für Stenographie. Organ der Verbände rheinisch-westfäl. und braunschweigisch-hannover. Stenographen etc. Unter Mitwirkung von Schrey und Thiele redig. von Adf. Zukertort. 27. Jahrg. 1885. 12 Nrn. (à Nr. 1—2 Bog.) Mit den Beiblättern: Konkordia. Stenograph. Unterhaltungsblatt. 11. Jahrg. 12 Nrn. (à Nr. ¼—⅓ Bog.) und: Die Debatte. Uebungsblatt zur Einführung in die stenograph. Praxis. 7. Jahrg. 12 Nrn. (à Nr. ¼—⅓ Bog.) gr. 8. Berlin, Issleib. * 4 —

Mit Konkordia oder Debatte * 3 50

Hauptblatt allein * 2 50

Konkordia oder Debatte allein * 1 25

Nicht weiter erschienen.

—— stenographische. Organ des Haupt-Verbandes Arends'scher Stenographen. Hrsg. vom Verbands-Vorstande. Redact.: A. Dietze und Frz. Richter. 6.—8. Jahrg. 1885—1887. à Jahrg. 12 Nrn. (à Nr. ½ Druck- und ¾ autogr. Bog.) gr. 8. Berlin, Expedition. (E. Gaillard.) à Jahrg. * 4 —

—— dass. — 9. Jahrg. 1888. 12 Nrn. (à Nr. ½ Bog. mit autogr. Beilagen.) gr. 8. Erfurt. (Leipzig, Robolsky.) * * 4 —

—— Berliner stenographische. Unterhaltungsblatt für Stolzesche Stenographen und solche, die es bleiben wollen. Redact.: A. Hohn. Jahrg. 1886. 12 Nrn. (à Nr. 1—2 Bog.) 8. Berlin, Hohn. * 2 50

Blätter, Berliner stenographische. Unterhaltungsblatt für Stolzesche Stenographen. Redact.: A. Hohn. 2. Jahrg. 1887. 12 Nrn. (à Nr. 1—2 Bog.) 8. Ebendas. * 2 50

—— dass. — Unterhaltungs- und Anzeige-Blatt des Verbandes Wilh. Stolzescher Stenographen. Redact.: A. Hohn. 3. Jahrg. 1888. 12 Nrn. (à Nr. 1—2 Bog.) 8. Ebendas. * 2 50

—— Münchener, für Stenographie. Organ des Gabelsberger Stenographen-Central-Vereins zu München. 35. Jahrg. 1886. 12 Nrn. (à Nr. ½—¾ lithogr. Bog.) Mit Beiblatt: Stenographische Lesebibliothek. 17. Jahrg. 1885. 12 Nrn. (à Nr. ¼ lithogr. Bog.) Lex.-8. München, (Kellerer's Buchh.) * * 3 50

Ohne Beiblatt * *ℳ 2.25.; Beiblatt allein * * 1 25

—— dass. — Organ des Gabelsberger Stenographen-Central-Vereins zu München und des bayer. Gesamtvereines. 36.—38. Jahrg. 1886—1888. à Jahrg. 12 Nrn. (à Nr. ½—¾ lithogr. Bog.) Mit Beiblatt: Stenographische Lesebibliothek. 18.—20. Jahrg. 1886—1888. à Jahrg. 12 Nrn. (à Nr. ¼ lithogr. Bog.) Lex.-8. (Ebendas.) à Jahrg. * * 3 50

Ohne Beiblatt * *ℳ 2.25.; Beiblatt allein * * 1 25

—— österreichische, für Stenografie. Organ des Gabelsberger Stenografen-Central-Vereines in Wien, dann der Stenografen-Vereine in Asch, Brüx, Dux etc. Redact.: Const. Noske. 27. Jahrg. 1885. 12 Nrn. (autogr. Bog.) gr. 8. Wien, (Edm. Schmid.) * 4 —

—— dass. — 28. und 29. Jahrg. 1886 und 1887. à Jahrg. 12 Nrn. (autogr. Bog.) gr. 8. Wien. (Leipzig, Robolsky.) à Jahrg. * * 4 —

—— dass. — 30. Jahrg. 1888. 12 Nrn. (autogr. Bog.) gr. 8. Wien, (Perles) * 3 20

—— österreichische, für Faulmann'sche Stenographie. Redig. von Jul. Schuflusky. 1. Jahrg. Novbr. 1887—Octbr. 1888. 12 Nrn. (à Nr. ¾ Bog.) gr. 8. Wien, (Bermann und Altmann.) * 3 —

—— stenographische, aus Tirol. Hrsg. vom tirol. Stenographenverein zu Innsbruck. 24.—27. Jahrg. 1885—1888. à Jahrg. 12 Nrn. (à Nr. ½—1 lithogr. Bog.) gr. 8. Innsbruck, Wagner'sche Universitäts-Buchh. à Jahrg. * 3 20

—— für Taubstumme. Hrsg. von Wilh. Hirzel. 33.—36. Jahrg. 1885—1888. à Jahrg. 24 Nrn. (à Nr. ½ Bog.) 8. Schwäb.-Gmünd, (3 Roth.) à Jahrg. * 1 50

—— für Taubstummenbildung. Hrsg. von E. Walther und F. Töpler. 1. Jahrg. 1887/88. 24 Nrn. gr. 8. (à Nr. 16 S.) Berlin, Staude. * 8 —

—— technische. Vierteljahrsschrift des deutschen polytechn. Vereines in Böhmen. Redig. von Emanu. Czuber unter Mitwirkung der Mitglieder des Redactions-Comités. 17. Jahrg. 1885. 4 Hefte. gr. 8. (à Heft ca. 64 S. mit eingedr. Fig. und Taf.) Prag, (Calve'sche Hof- und Universitäts-Buchh.) * 12 —

—— dass. — Redig. von Ed. Maiss unter Mitwirkung der Mitglieder des Redactions-Comités. 18.—20. Jahrg. 1886—1888. à Jahrg. 4 Hefte. gr. 8. (à Heft 64—80 S. mit Taf.) (Ebendas.) à Jahrg. * 12 —

—— für die Angelegenheiten des bayerischen Turnerbundes [XII. deutscher Turnkreis]. Organ für das gesamte bayer. Turnwesen. 23. Jahrg. 1885. 14 Nrn. gr. 8. (IV, 158 S.) Hof, Lion. 3 —

—— dass. — 24. Jahrg. 1886. 16 Nrn. gr. 8. (IV, 230 S.) Ebendas. 3 —

—— dass. — 25. Jahrg. 1887. 13 Nrn. gr. 8. (IV, 192 S.) Ebendas. 3 —

—— dass. — 26. Jahrg. 1888. 15 Nrn. (à ⅛—1 Bog.) gr. 8. Ebendas. 3 —

—— unterhaltenden und belehrenden Inhalts für Jung und Alt. Hrsg. von A. W. 8. (279 S. mit 1 Titelbilde in Stahlst.) Regensburg 887, Verlags-Anstalt. 1 60

Blätter, deutsche, für erziehenden Unterricht. Hrg. von Friedr. Mann. 12.—15. Jahrg. 1885—1888. à Jahrg. 52 Nrn. (à Nr. 1½ Bog.) gr. 4. Langensalza, Beyer und Söhne. à Jahrg. * 6 40

—— schweizerische, für den erziehenden Unterricht. Redact.: Th. Wiget. Der „Bündner Seminarblätter" 7. Jahrg. 1888/89. 10 Nrn. (à Nr. 2 Bog.) gr. 8. Frauenfeld, Huber. * 3 —

—— des böhmischen Vogelschutz-Vereines in Prag. Redact.: Wlad. Schier. 1.—3. Jahrg. Febr. 1880 bis Juni 1884. gr. 8. (IV, 192; IV, 192; 132 S. mit eingedr. Illustr. und Karten.) Prag, Reinwart. Herabges. Pr. * 4 80
Nicht weiter erschienen.

—— neue, für die Volksschule der Herzogthümer Bremen und Verden und des Landes Hadeln. Hrg. von H. Rad, H. A. Hadeler, A. Wölber, A. Peters. 23.—26. Jahrg. 1885—1888. à Jahrg. 4 Hefte. (à Heft 5 Bog.) 8. Stade, (Schaumburg.) à Jahrg. ** 2 50

—— zur näheren Kunde Westfalens. Organ des histor. Vereins für das Herzogth. Westfalen. Hrg. von L. Tücking. 17.—21. Jahrg. 1879—1884. 8. (64; 104; 90; 70; 78 S.) Meschede, (Hermann.) à Jahrg. ** 1 75
1.—16. Jahrg. (Ebendas.) 1866—78. à Jahrg. **ℳ 1.75.

—— für den Zeichenunterricht an Volks-, Mittel- und gewerblichen Berufsschulen mit Berücksicht. des kunstgewerblichen Unterrichts. Organ des Vereins zur Förderung des Zeichenunterrichts. 11. Jahrg. Juli 1886—Juni 1887. 12 Nrn. (à Nr. 1—1¼ Bog.) gr. 8. St. Gallen, (Huber und Comp.) * 3 20

Blatz, Friedr., neuhochdeutsche Schulgrammatik für höhere Lehranstalten. 3. veränd. Aufl. gr. 8. (VI, 360 S.) Tauberbischofsheim 888, Lang. geb. ** 2 50

Blau, wie erreicht man ein hohes und gesundes Alter und zwar das höchste uns Menschen von Gott zugedachte Greisenalter? Eine Frage, beantwortet im 82. Lebensjahre nach 54jähr. Ausübung des allopath., homöopath. und hydropath. oder Naturheilverfahrens, nebst einer genauen Anweisung für Nichtärzte zur Verhütung aller gefahrvollen Erkrankungen, sowie zur Selbstheilung akuter und chron. und aller geheimen Leiden, insbesondere der Schwächezustände des Körpers und Geistes, welche durch Jugendfehler, viele Säfteverluste, durch geist. Ueberanstrengung ꝛc. entstanden sind und wodurch so vielen Menschen ihr Lebensglück verkürzt wird und sie zu früh das Zeitliche verlassen müssen. 3. verb. Aufl. 8. (XXI, 408 S. mit Portr. in Lichtdr.) Dresden 885, (Legler.) cart. * 3 —

—— die Grundbedingungen körperlicher Schönheit, prakt. Anleitung für Alle, denen daran liegt, Jugendfrische bis in ein hohes Alter zu bewahren und sich vor schädl. Einflüssen zu schützen, mit besond. Beziehung auf Conservirung und Pflege der Haut, der Haare, der Zähne und der Nägel, auf Grund mehr als 50jähr. Erfahrung zusammengestellt und bearb. Hrsg. von der Hygien. Gesellschaft zu Dresden, Blau und Comp. gr. 8. (40 S.) Ebendas. 886. * — 50

—— die sichere Selbstheilung aller geheimen Krankheiten. Das Ergebniß einer 54jähr. Praxis. 20. Aufl. 8. (47 S.) Berlin 886, Parrisius. * 1 —

Blau, E., s. Chronik, volkswirthschaftliche, von Oesterreich-Ungarn.

Blau, F., Görlitz, s. Wanderbilder, europäische.

Blau, Heinr., Thomas Chatterton. Tragödie in 4 Akten. 2. Aufl. 8. (111 S.) London 887, Hirschfeld Brothers. * 1 —

Blau, Paul, die Jünglingsgestalten der Heiligen Schrift. Der männl. Jugend zu Vorbild und Warnung nach der Bibel gezeichnet. 8. (V, 194 S.) Karlsruhe 887, Evangel. Schriftenverein. cart. *ℳ 1.50.; geb. * 2 —

Blaul, Friedr., Aza, s. Familien-Bibliothek für's deutsche Volk.

Blaul, Friedr., heimwärts. Lieder und Gedichte. 8. (VII, 313 S. mit dem Lichtdr.-Bildnisse des Verf.) Kaiserslautern 886, Gottholb's Verlag. geb. mit Goldschn. * 6 —

—— Novellenkranz. Geschichten und Träume. 8. (IV, 223 S. mit 1 Holzschnitt.) Ebendas. 886. geb. mit Goldschn. * 4 —

—— Thürmers Lottchen. Novelle. 8. (41 S.) Ebendas. 886. geb. ** — 50
Aus: Novellenkranz, besonders abgedruckt.

Blasek, C., der Adel von Oesterreich-Schlesien, / —— der abgestorbene Adel der preuss. Provinz Schlesien, / —— preussische Grafen und Freiherren, } s. Siebmacher's, J., grosses und allgemeines Wappenbuch.

Blech, C., Ph. Melanchthon am Rhein, s. Für die Feste und Freunde des Gustav-Adolf-Vereins.

—— am Tage der Trauerfeier für Kaiser Friedrich. Predigt, gehalten zu Düsseldorf am 24. Juni 1888. gr. 8. (11 S.) Düsseldorf 888, Bos und Comp. * — 20

Blech, Ph. W., das Reich Gottes auf Erden in Geschichten des alten und neuen Testaments. Mit kurzen Anmerkungen und einem Anhang hrg. 5. von neuem durchges. und verm. Aufl. 8. (IV, 203 S.) Danzig 885, Saunier's Buchh. * — 80
geb. ** 1 —

Blech und Pech, allerhand, in Bild und Wort. Ein Gegengift für Langeweile, bereitet von Damian Dalberich, Apothecarius laureatus. gr. 8. (136 S. mit 240 Illustr.) Leipzig 886, Illustab. *ℳ 2.—; geb. * 3 —

Bleek, Friedr., Einleitung in die heilige Schrift. 2 Thle. gr. 8. Berlin 886, G. Reimer. ℳ 24.—; geb. * 29 —
Inhalt:
Thl. 1. Einleitung in das Alte Testament von F. B. Hrsg. von Johs. Bleek und Adf. Kamphausen. 5. Aufl., besorgt von J. Wellhausen. (VIII, 634 S.) ℳ 10.50; geb. *ℳ 13.—.
" 2. Einleitung in das Neue Testament. 1. und 2. Aufl., hrsg. von Johs. Friedr. Bleek. 4. Aufl., besorgt von Willi. Mangold. (XV, 1035 S.) ℳ 13.50.; geb. *ℳ 16.—.

Bleeser, Herrm., Verzeichniß der evangelischen Pfarrstellen in der Prov. Brandenburg. Mit Benutzung amtl. Quellen hrsg. 1886. 1. Thl. gr. 8. (VIII, 146 S.) Berlin 887, (Deutsche Evangel. Buch- und Traktat-Gesellschaft.) geb. * 4 70

—— alphabetisches Verzeichniß der Kirch- und Schulorte und der evangelischen Geistlichen in der Prov. Brandenburg. Mit Benutzung amtl. Quellen hrsg. 1886. 2. Thl. zum Verzeichniß der evangel. Pfarrstellen. gr. 8. (76 S.) Ebendas. 887. * 1 20

Bleibe in Jesu. Gedanken über das sel. Leben der Gemeinschaft mit dem Sohne Gottes. Nach dem Engl. von A. M. 2. Aufl. 8. (206 S.) Basel 885, Spittler. * 1 20
geb. * 2 —
3. und folgende Auflagen, s. Murray, A.

Bleibtreu, Fürchtegott, s. Evangelisch oder römisch?

Bleibtreu, H., neuester Schnellrechner oder Faulenzer und Rechenknecht in Reichsmünze nach Mark und Pfg. von ½—1000 Stück in Kilo, Meter, Liter, Pfund u. s. w. Sofortige Antwort auf jede beliebige Frage. Ein zuverläss. Autrechner beim Ein- und Verkauf für Jedermann. Nebst Vergleichstabelle der alten Maaße und Gewichte mit den neuen, und Zinstabellen. gr. 8. (84 S.) Bremen 886, Haake. * — 60

Bleibtreu, Karl, Lord Byron. [Lord Byrons letzte Liebe. Drama in 5 Akten. — Seine Tochter. Drama in 5 Akten.] 8. (VIII, 249 S.) Leipzig 886, Friedrich. * 3 —

—— Dies irae. Erinnerungen eines französ. Offiziers an Sedan. Illustriert von Rob. Haug. Neubearb. Volksausg. 8. (108 S.) Stuttgart 888, Krabbe. * 1 —

—— die Entscheidungsschlachten des europäischen Krieges 18.. 3 Thle. gr. 8. Leipzig 888, Friedrich. * 4 50
Inhalt:
Thl. 1. Die Schlacht bei Sedan. 1.—3. Aufl. (64 S. mit Karte. *ℳ 1.50.
" 2. Die Schlacht bei Metz. (44 S. mit Karte.) *ℳ 1.—.
" 3. Die Schlacht bei Chalons. (104 S. mit 2 Karten.) *ℳ 2.—.

Bleibtreu, Karl, Friedrich der Große bei Collin. [18. Juni 1757.] Eine Studie. 8. (186 S.) Berlin 888, F. Luckhardt. ℳ 3 —

— — das Geheimniß von Wagram und andere Studien. 8. (241 S.) Dresden 887, Pierson. „ 3 —

— — Geschichte der englischen Litteratur. 2 Bde. gr. 8. Leipzig 887, Friedrich. „ ℳ 15.—; geb. „ 17 50

Inhalt

Bd 1. Die Renaissance und Klassizität. (X, 367 S.) „ ℳ 6.—, geb. „ ℳ 7.20.

„ 2. Das 19. Jahrhundert. (VIII, 561 S.) „ ℳ 9.—; geb. „ ℳ 10.50.

— — Geschichte der englischen Litteratur im 19. Jahrh. 2. verb. Aufl. gr. 8. (VIII, 584 S.) Ebendas. 888. „ 9 —

— — schlechte Gesellschaft. Realistische Novellen. 8. (X, 496 S.) Ebendas. 885. „ ℳ 6.—; geb. „ 7 —

— — Göyen. Parodieen. gr. 8. (54 S.) Ebendas. 887. „ 1 —

— — Größenwahn. Pathologischer Roman. 3 Thle. in 2 Bdn. 8. (V, 301; 227; 621 S.) Ebendas. 888. „ 12 —

Vgl.: Gerbst, Max

— — zur Jahrhundertfeier der großen Revolution. gr. 8. (71 S.) Berlin 889, S. Fischer Verlag. „ 1 50

— — der Kampf um's Dasein der Literatur. gr. 8. (XXIII, 116 S.) Leipzig 888, Friedrich. „ 2 —

— — Kraftturen. Realistische Novellen. 8. (378 S.) Ebendas. 885. „ 6 —

— — Lieder aus Tirol. 12. (56 S.) Berlin 885, H. Steinitz. „ 1 —

— Napoleon I. 8. (VII, 245 S.) Dresden 889, Pierson. „ 3 —

— — Napoleon bei Leipzig. Eine Studie. Nebst einem Anhang: Ideen zur Entwickelung des europäischen Gleichgewichts. 1. und 2. Aufl. 8. (V, 158 S.) Berlin 885, Luckhardt. „ 2 40

— — Paradoxe der conventionellen Lügen. 6. Aufl. gr. 8. (IV, 104 S.) Berlin 888, Steinitz. „ 1 —

1.—5. Aufl., i. Paradoxe der conventionellen Lügen.

— — Revolution der Literatur. gr. 8. (VI, 101 S.) Leipzig 886, Friedrich. „ 1 —

— — dass. — 2. verb. und verm. Aufl. (XXXIV, 95 S.) 1886; 3. verb. und verm. Aufl. gr. 8. (XXIII, 95 S.) Ebendas. 887. „ 1 50

— — Schicksal. Schauspiel in 5 Akten. gr. 8. (112 S.) Ebendas. 888. „ 2 —

— — lyrisches Tagebuch. 1. und 2. verm. Aufl. 8. (IV, 165 S.) Berlin 885, H. Steinitz. „ 2 —

— — Vaterland. Drei Dramen. 8. Leipzig 887, Friedrich. „ 4 —

Inhalt:

Harold der Sachse. Drama in 5 Akten. (S. 1—141.) — Der Dämon. Tragödie in 5 Akten. (S. 143—294.) — Volk und Vaterland. Soziales Schauspiel in 5 Akten. (S. 295—417.)

— — deutsche Waffen in Spanien. 8. (VIII, 307 S.) Berlin 885, Eisenschmidt. „ 4 —

— — Welt und Wille. Gedichte. 8. (VII, 241 S.) Dessau 886, Baumann. „ ℳ 4.—; geb. „ 5 —

— — Weltgericht. Tragödie in 5 Akten. 8. (IV, 199 S.) Leipzig 888, Friedrich. „ 3 —

— — wer weiß es? Erinnerungen eines französ. Offiziers unter Napoleon I. 5. Aufl. [Wohlfeile Ausg.] 8. (136 S.) Berlin 888, Steinitz. „ 1 —

Bleich, Jul., Tabellen zur Berechnung der von versicherungspflichtigen Mitgliedern zu leistenden Beiträge zu den organisirten Krankenkassen auf Grund des Reichsgesetzes vom 15. Juni 1885. gr. 8. (8 S.) Berlin 887, H. S. Hermann. „ — 50

Bleicher, matériaux pour une étude préhistorique de l'Alsace, s. Faudel.

Bleicher, Heinr., Grundriss der Theorie der Zinsrechnung. gr. 8. (VII, 75 S. mit Tabellen.) Berlin 888, Springer. „ 2 —

Bleiden, B., das Grundprinzip des einzuführenden deutschen Volks-Rechts. (Eingabe an den Reichskanzler Fürst Bismarck.) Lex. 8. (17 S.) Kiel 888, (Biernatzki.) „ — 50

Bleiweiß, A., Lehrgang für den Schreibunterricht in der Schule. Eingehend dargelegt und mit wörtlich angeführten, auf Jahrgänge und Wochen verteiltem Schreibstoff [illegible] gr. 8. (73 S. mit 2 lithogr. Taf.) Königsberg [illegible] Strübig's Verlag.

Bleneck, E., das königl. statistische Bureau in Berlin. Eintritte in sein 9. Jahrzehnt. gr. 8. (V, 190 S.) 885, Verlag des k. statist. Bureaus.

Aus Zeitschrift des k. preuss. statist. Bureaus, besonders [illegible]

— — Genealogie der europäischen Regentenhäuser und 1886. Unter Benutzung amtl. Quellen bearbeitet. Folge. 14. und 15. Jahrg. gr. 8. (à Jahrg. 37 [illegible]

— — dass. — für 1888 und 1889. Unter Benutzung Quellen bearb. Neue Folge. 16. und 17. Jahrg. (à Jahrg. 41 S.) Ebendas.

— — populäre Mittheilungen zum astronomisch-logischen Theile des k. preuß. Normalkalenders.

— — Verzeichniss der in den J. 1886 und 1887 Preussen abzuhaltenden Märkte und Messen. Uebersicht der wichtigeren Märkte und Messen Staaten des Deutschen Reiches und Zollgebiets. nutzung amtl Quellen hrsg. Neue Folge. [illegible] gr. 8. (VII, 179; V, 179 S.) Berlin, [illegible] Bureaus.

— — Verzeichniß der in den J. 1888 [illegible] Preußen abzuhaltenden Märkte und Messen. [illegible] sicht der wichtigeren Märkte und Messen des Deutschen Reiches und Zollgebiets. amtl. Quellen hrsg. Neue Folge. [illegible] (à Jahrg. V, 179 S.) Ebendas.

Blennerhassett, Lady, geb. Gräfin [illegible] ihre Freunde und ihre Bedeutung. Mit 1 Portr. der Frau v. Stael. [1. Bd. in 2 Halbbdn.] gr. 8. [illegible] (VIII, S. 1—204.) 887. „ ℳ [illegible] 521 mit 1 Lichtdr. Portr. [illegible] „ ℳ 14.—; 2. Bd. (472 S.) [illegible] 3. Bd. (XIV, 569 S.) 889

Blessig, Ernst, eine morphologische Halswirbelsäule der [illegible] Dissertation. Lex.-8. [illegible] (Karow.)

Blick, ein, auf das heutige [illegible] 887, (Düsser's Verlag

— — hinter die Kulissen [illegible] Buchhandlung.

Blickfeuer. 1. Jahrg. [illegible] Jan.-4. Berlin, [illegible] Nicht weiter erschienen.

Bliedner, A., [illegible] Vortrag, gehalten [illegible] 3. Febr. 1886.

— — Karl Volkmar [illegible] seminar. gr. [illegible] Verlag.

Bliembach, [illegible] Zünft, von [illegible] 8. (90 S.

Blikle, W. [illegible] Geschäfts- [illegible] gr. 8. (1

Blümcke, [illegible] Kauf- [illegible] bung [illegible] (32

Blüm- [illegible] (41 [illegible] A.

ℳ Pf.

[illegible] C., der Leutpriester Diebold Baselwind, s. Volks-[illegible]iften, Berner.

[illegible] das Wiedererkennen im Himmel. Trostbriefe. Aus dem [illegible] 6. Aufl. 16. (VIII, 139 S.) Mainz 887, Kirchheim. 1 —

[illegible]er's Lebensbild, s. Blasendorff, C.

[illegible] Zeit und sein Leben, s. Scherr, J.

[illegible], Paul, und Paul Petermann, Rechtschreibung der [illegible] und Getränke. Französich — Deutsch — Englisch. [illegible]fässiges Auskunftsbuch über die im gastwirtschaftl. [illegible]werbe, in der Kochkunst, Kunst- und Feinbäckerei, bürgerl. [illegible], Charkuterie, Conserven- und Delikatessen-Branche [illegible] in der Getränk-Kunde vorkomm. Bezeichnungen, zur [illegible]stellung, Rechtschreibung und zum Verständnis der Speise-[illegible]rten, Menüs, Weinkarten, Preis-Verzeichnisse, Etiketten etc. für Gasthaus-Gewerbtreibende, Kochkünstler, Feinschmecker, [illegible]nnen, Hausfrauen, Wein- und Spirituosen-Interessenten, [illegible]ditoren, Fachschriftsteller, Verfertiger von einschläg. Drucksachen u. s. w. 8. (392 S. mit 1 Taf.) Leipzig 888, Blüher. * ℳ 3.—.; geb. * 4 —

Bluhm, Joh. Glieb., fünfzig Jahre Eisenbahn in Preußen. Eine statist. Darstellung der Entwicklung des Bahnnetzes und des Verkehrs, sowie Ergebnisse des Betriebes der preuß. Bahnen. gr. 8. (VII, 67 S. mit 4 Tab.) Berlin 888, Moeser. * 2 —

Blum, Friedr., Tabellen zur Ermittlung des Getränke-Inhalts nur theilweise gefüllter Fässer im Wege des Abstichs-Verfahrens. Für den Gebrauch der Zoll- und Steuerbehörden, der Wein-, Branntwein- und Materialienhandlungen, der Liqueur- und Essigfabriken, der Wirthe, Küfer, Kellereiverwaltungen ꝛc. bearb. 2. unveränd. Aufl. gr. 8. (VI, 49 S.) Stuttgart 880, (Metzler's Sortiment.) cart. in Leinw. * * 1 50

—— systematische Zusammenstellung der wesentlichsten Bestimmungen des Reichs-Gesetzes betreffend: die Besteuerung des Branntweins vom 24. Juni 1887 und der dazu erlassenen Vollzugsvorschriften. Unter vergleichender Hinweisung auf das bisher. württemberg. Branntweinsteuer-Gesetz vom 18. Mai 1885 bearb. 8. (35 S.) (Ebendas.) 888. * — 50

Blum, Hans, die Äbtissin von Säckingen. Roman aus der Reformationszeit. 2 Bde. 8. (XIII, 282; V, 356 S.) Jena 887, Costenoble. * 9 —

—— Hallwyl und Bubenberg. Erzählung aus den Freiheitskämpfen wider Karl den Kühnen. 8. (XIII, 416 S.) Leipzig 886, C. F. Winter'sche Verlagsh. * 7 —

—— Herzog Bernhard. Eine Geschichte vom Oberrhein aus den J. 1638, 1639. 8. (X, 260 S.) Ebendas. 885. * 5 —

—— aus dem alten Pitaval. Französ. Rechts- und Culturbilder aus den Tagen Ludwig's XIII., XIV. und XV. Ausgewählt und erläutert. 1. und 2. Bd. 8. (XXIII, 296; V, 335 S.) Ebendas. 885. à Bd. * 5 —

—— Staatlos. Eine lust. Zeitgeschichte auf ernstem Hintergrunde. 8. (VI, 463 S.) Jena 888, Costenoble. * 7 —
geb. * 8 —

Blum, J., die Kreuzotter und ihre Verbreitung in Deutschland. gr. 4. (S. 119—278 mit 1 Karte und 9 Textfig.) Frankfurt a. M. 888, (Diesterweg.) * 6 —
Aus: Abhandlungen der Senckenbergischen naturforschenden Gesellschaft, besonders abgedruckt.

Blum, J. Rhard., Taschenbuch der Edelsteinkunde für Mineralogen, Techniker und Juweliere. 3. verb. Aufl. 8. (X, 341 S. mit in den Text gedr. Holzschn. und 6 Stnt.) Leipzig 887, Wilfferodt. * 4 50

Blum, K., ich bleibe ledig, s. Meyer's Volksbücher.

Blum, Ludw., Lehrbuch der Physik und Mechanik für gewerbliche Fortbildungsschulen. Im Auftrage der königl. Kommission für gewerbl. Fortbildungsschulen in Württemberg ausgearb. 3. verm. Aufl., bearb. von Rich. Blum. gr. 8. (VIII, 539 S.) Leipzig 885, C. F. Winter'sche Verlagsh. * 5 —

Bloch's, Ed., Theater-Correspondenz ꝛc.

Nr. 186. Linderer, Rob., Zauberfelchen. Liederspiel in 1 Akt. Musik von Ludw. Rolle. (15 S.) 885.
" 187. Weißenthurn, J. F. v., ein Mann hilft dem andern. Lustspiel in 1 Akt. Neue Bearbeitung. (36 S.) 885.
" 188. Pohl, Emil, die Schulreiterin. Lustspiel in 1 Akt. (18 S.) 885.
" 189. Griesholm, P. van, Spottvogel in der Schlinge. Lustspiel in 1 Akt. (36 S.) 885.
" 190. Friedrich, W., Lorenz und seine Schwester. Posse mit Gesang in 1 Akt. 9. Aufl. (46 S.) 885.
" 191. Jacobson, E., die kleine Schlange. Schwank mit Gesang in 1 Akt. (32 S.) 885.
" 192. Ramann, A. M. B., Mondscheingeschichten. Lustspiel in 1 Akt. (32 S.) 885.
" 193. Stobitzer, Heinr., Funken unter der Asche. Lustspiel in 1 Akt. (32 S.) 886.
" 194. Linderer, Rob., der schönste Mann im Regiment. Singspiel in 1 Akt. Musik von Rich. Thiele. (40 S.) 886.
" 195. Pohl, Emil, vom landwirthschaftlichen Ball oder Offiziere und Juristen. Lustspiel in 1 Akt. (56 S.) 886.
" 196. Griesholm, P. van, der Leipzig des Pythagoras. Lustspiel in 1 Akt. (28 S.) 886.
" 197. Linderer, Rob., unsere Marine. Posse mit Gesang in 1 Akt. Musik von Rich. Thiele. (42 S.) 886.
" 198. Köhler, Geo., alte Briefe. Lustspiel in 1 Akt. (35 S.) 886.
" 199. Görner, C. A., vor dem Balle. Scherz mit Gesang in 1 Akt. Musik von Jul. Jäger. 3. Aufl. (13 S.) 886.
" 200. Hahn, Rud., aus guter Familie. Genrebild in 1 Akt. 2. Aufl. (15 S.) 886.
" 201. Dunkland, Fritz, Sympathie. Dramatischer Scherz in 1 Akt. (29 S.) 886.
" 202. Pleß, L., ein junges Ehepaar. Lustspiel in 1 Akt. (21 S.) 887.
" 203. Jacobson, E., der Nachbar zur Linken. Liederspiel in 1 Akt. Musik von A. Conradi. (34 S.) 887.
" 204. Sommer, Jul., ein Strafrapport oder der Einjährig-Freiwillige. Orig.-Lustspiel in 1 Akt. (58 S.) 887.
" 205. Labiche, E., und Ed. Martin, eine rasche Hand. Schwank in 1 Akt. Deutsch von P. Heim. 2. Aufl. (34 S.) 887.
" 206. Arnold, Hans, Geburtstagsfreuden. Schwank in 1 Aufzug. 2. Aufl. (30 S.) 885.
" 207. Putlitz, Gust. zu, Das Schwert des Damokles. Schwank in 1 Akt. 5. Aufl. (27 S.) 888.
" 208. — die alte Schachtel. Lustspiel in 1 Akt. 2. Aufl. (13 S.) 888.
" 209. Moser, G. v., die Sündenbock. Lustspiel in 1 Akt. (36 S.) 888.
" 210. Heyse, Paul, unter Brüdern. Lustspiel in 1 Akt. (40 S.) 888.
" 211. Moser, G. v., die Versucherin. Lustspiel in 1 Akt. (46 S.) 888.
" 212. Rosen, Jul., Mamas Augen. Lustspiel in 1 Akt. (35 S.) 888.
" 213. Stobitzer, Heinr., Sein Geheimmittel. Lustspiel in 1 Akt. (29 S.) 888.
" 214. Bauernfeind, Max, Er macht Visite. Lustspiel in 1 Akt. (27 S.) 888.
" 215. Edelmayer, Fridolin oder der Gang nach dem Eisenhammer oder das Gespenst „zum frommen Knecht". Fastnachtsschwank in 1 Akt. (21 S.) 888.
" 216. Baumann, Rich., das Versprechen hinterm Herd. Singspiel in 1 Akt. (40 S.) 888.
" 217. Clement, Lothar, die Prüfung. Lustspiel in 1 Akt. (30 S.) 888.
" 218. Saffen, Fritz v., im Reiche der Mütter. Lustspiel in 1 Akt. (38 S.) 889.
" 219. Wiczorowsky, Geo., Feuer im Frühmorgen Turnverein oder der neue Brandmeister. Posse mit Gesang in 1 Akt. (29 S.) 888.
" 220. Clement, Loth., anonyme Briefe. Lustspiel in 1 Akt. (34 S.) 889.
" 221. Ebner, Ad., die Pläne der Tanten. Lustspiel in 1 Akt. (28 S.) 888.
" 222. Paul, C. A., Soldatentreue. Schwank in 1 Akt. (26 S.) 889.

— Theater-Gartenlaube. Nr. 11, 49, 55, 135, 139, 143, 157—162. gr. 8. Ebendas. à Nr. * 1 —

Inhalt:

Nr. 11. Paul, C. A., Im Wein ist Wahrheit! Liederspiel in 1 Akt. Musik von R. Thiele. (16 S.) 885.
" 49. — Turners Brautfahrt. Solo-Scene für einen Herrn. (9 S.) 885.
" 55. — die Jagd nach einem Musketier. Lustspiel in 1 Akt. (15 S.) 885.
" 135. Bauernfeind, M., Peti der Zigeuner. Charakter Solo-Scene mit Gesang für einen Herrn. 2. Aufl. (11 S. mit Kostümbild.) 886.
" 139. Moser, G. v., der Vogt, oder: Wie denken Sie über Manöver? Schwank in 1 Akt. 2. Aufl. (12 S.) 887.
" 143. Genée, E., Infanterie und Kavallerie oder eine gemischte Ehe. Schwank in Akt. 2. Aufl. (14 S.) 888.
" 157. Reichenau, Auguste v., der neue Barbier. Dramat. Genrebild in 1 Akt. (14 S.) 885.
" 158. — Rosenketten. Dramat. Genrebild in 1 Akt. (14 S.) 885.
" 159. — Gastfreundschaft. Dramat. Genrebild in 1 Akt. (12 S.) 885.
" 160. Köhne, William, die Gedankenleser. Lustspiel in 1 Akt. (15 S.) 886.
" 161. Romann, A. M. B., Junker Georg. Histor. Charakterbild in 1 Akt. (24 S.) 885.
" 162. Schönfeld, Ernst, das Turnerfest. Schwank mit Gesang in 1 Akt. Musik von R. Thiele. (14 S.) 886.

Bloch's, Ed., Volks-Theater. Nr. 3, 57, 58. gr. 8. Ebendas. * 11 —

Inhalt:

Nr. 3. Putlitz, Gust. zu, spielt nicht mit dem Feuer. Lustspiel in 3 Akten. 3. Aufl. (53 S.) 887. *ℳ 4.—
" 57. Heinemann, Heinr., der Schriftführerstag. Lustspiel in 3 Akten. (39 S.) 885. *ℳ 4.—
" 58. Müller, Hugo, und Emil Pohl, Herdermann und Sohn. Lebensbild mit Gesang in 7 Bildern. (67 S.) 886. *ℳ 3.—

Bloch, J. S., aus der Vergangenheit für die Gegenwart. Social- und litterarhistor. Vorträge und Essays. gr. 8. (258 S.) Wien 886, Engel. * 2 —

— der nationale Zwist und die Juden in Oesterreich. gr. 8. (92 S.) Wien 886, Gottlieb. * 1 —

Bloch, Karl, zur Casuistik der Schussverletzungen. Inaugural-Dissertation. 8. (62 S.) München 888, (Ernst.) * 1 —

Bloch, Leo, die zuschauenden Götter in den rotfigurigen Vasengemälden des malerischen Stiles. gr. 8. (72 S.) Leipzig 885, Fock. * 2 —

Bloch, Louis, der Bau der menschlichen Placenta, s. Beiträge zur pathologischen Anatomie und allgemeinen Pathologie.

Bloch's, Ludw., Militär-Festmappe für vaterländische Gedenktage, Soldatenfeste und Kriegervereine. 1.—10. Heft. 8. Berlin 888, Lasser's Buchh. à Heft * 1 —

Inhalt:

Heft 1. Steinbeck, J., das Volk in Waffen. Eine Reihenfolge lebender Bilder mit verbindenden Worten. (15 S.)
" 2. Schlichtegroll, Carl Fritz v., Soldat und Bauer. Genrebild in 1 Aufzuge nach einer L. v. Winterfeld'schen Vorlage. (17 S.)
" 3. Prologe zur Jahresfeier und zum 18. Januar, dem Tage der Schilderhebung des deutschen Kaisers. (16 S.)
" 4. Steinbeck, J., die Franzosen bei uns und wir bei ihnen. Eine Reihenfolge lebender Bilder mit verbindenden Worten. (15 S.)
" 5. — Heil dem Kaiser! Festspiel zur Feier des Geburtstages Sr. Maj. des Kaisers und Königs. (14 S.)
" 6. Prologe zum Sedanfest. (26 S.)
" 7. Schlichtegroll, Carl Fritz v., die Krieger der Hohenzollern. Militär. Festspiel. (12 S.)
" 8. Prologe zu Stiftungsfesten von Kriegervereinen. (23 S.)
" 9. Prologe zur Grundsteinlegung und Enthüllung von Kaiser-, Krieger- und Siegesdenkmälern. (18 S.)
" 10. Prologe zum Geburtstag Sr. Maj. des Kaisers. (15 S.)

Bloch, M., die Ethik in der Halacha. gr. 8. (VII, 96 S.) Budapest 886. (Leipzig, O. Schulze.) * 2 50

Blochmann, F., über eine neue Haematococcusart. Habilitationsschrift. gr. 8. (22 S. mit 2 chromolithogr. Taf.) Heidelberg 886, C. Winter's Universitäts-Buchh. * 1 80

Aus: Verhandlungen des naturhistorisch-medicinischen Vereins zu Heidelberg, besonders abgedruckt.

— die mikroskopische Pflanzen- und Thierwelt des Süsswassers, s. Kirchner, O.

— über die Reifung der Eier bei Ameisen und Wespen. Lex.-8. (32 S. mit 1 chromolithogr. Doppeltaf.) Heidelberg 886, C. Winter's Universitäts-Buchh. * 2 20

Aus: Festschrift des naturhistorisch-medicinischen Vereins zu Heidelberg, besonders abgedruckt.

Blochmann, G. F. Rud., Karl Justus Blochmann. Ein Bild seines Lebens und Wirkens, unter Benutzung der hinterlassenen Schriften entworfen und bei der Säcularfeier seines Geburtstages seinen Schülern und Freunden dargeboten. gr. 8. (VII, 63 S.) Dresden 886, Tittmann. * 2 —

Block, A., Neues Kampfesweise auf dem Gebiete der Mischehen. Ein Mahnwort an alle evangel. Christen. Als Referat erstattet. gr. 8. (20 S.) Prenzlau 886, Biller. * — 30

— der Stadtflucht von Prenzlau. Ein Zeitbild aus dem 15. Jahrh. 8. (V, 163 S.) Ebendas. 886. * 2 —
geb. *ℳ 2.75.; mit Goldschn. * 3 —

Block, Albr., Mittheilungen landwirthschaftlicher Erfahrungen, Ansichten und Grundsätze im Gebiete der Veranschlagung und Rechnungsführung. Ein Handbuch für Landwirthe und Verwaltungsbeamte. 3. 4. Aufl. bearb. von Karl Birnbaum.

Mit (Lichtdr.-)Bildniß und Biographie von A. Block. 3 Bde. gr. 8. Breslau, Korn. *ℳ 20.—; geb. * * 26 —

Inhalt:

Bd. 1. Ueber Veranschlagungen und Rechnungsführung im Allgemeinen. (XX, 379 S.) 885. *ℳ 6.—.
" 2. Ueber die Betriebseinrichtungen des Acker-, Wiesen-, Garten-, Wein- und Obstbaues, nebst Mittheilungen über die Betriebssysteme und Folgen. (IV, 403 S.) 886. *ℳ 6.—.
" 3. Ueber die Betriebseinrichtungen der Viehzucht und über Reinertrags-Berechnungen. (IV, 545 S.) 887. *ℳ 8.—.

Block, F. A., Geschichte des städtischen Schulwesens zu Merseburg. Zur Einweihung der neuen Mädchenschule zusammengestellt. gr. 8. (115 S.) Merseburg 885, Stollberg. * 1 20

—— der Katechismusunterricht. Skizzen zur Entwickelung des Lehrinhalts des luther. Katechismus, gegründet auf bibl. Geschichte, Bibelspruch und Kirchenlied. Ein Handbüchlein und Leitfaden für die Lehrenden, sowie ein Lern- und Wiederholungsbuch für die Lernenden. 4. Aufl. 8. (IV, 147 S.) Leipzig 888, Merseburger. * 1 —

Block, Fel., 3000 Fälle von Hautkrankheiten aus Prof. Dr. H. Köbner's dermatologischer Poliklinik zu Berlin. Klinische Analyse, nebst therapeut. Bemerkungen. Inaugural-Dissertation. gr. 8. (59 S.) Breslau 887, (Köhler.) * 1 —

Block, John, Beiträge zur Würdigung Diderots als Dramatiker. Inaugural-Dissertation. 8. (78 S.) Königsberg i. Pr. 888, (Koch's Antiq.) * * 1 20

Block, Just., A. Ueber die aus Laevulinsäure mit Blausäure und Salzsäure entstehenden Säuren γ-Methylhydroxyglutarsäure und Methylglutolactonsäure. B. Ueber einige Salze der Laevulinsäure. Inaugural-Dissertation. gr. 8. (39 S.) Göttingen 886, (Vandenhoeck und Ruprecht.) * — 80

Block, Maurice, kleines Handbuch der National-Oekonomie oder Volkswirthschaftslehre. Nach der 5. französ. Aufl. bearb. von A. v. Kaven. 4. deutsche Aufl., mit Zusätzen des Verf. 8. (VIII, 112 S.) Aachen 885, Mayer. * 1 —

Block, Paul, der Graumönch von Königsberg. Eine alte Stadtgeschichte. gr. 16. (93 S.) Leipzig 886, [Denicke.] Brehse. * 1 —

—— für Jedermann. Novellen. 8. (135 S.) Leipzig 887, Werther. * 1 50

—— am Leuchtturm. Eine Geschichte aus Preußens traurigen Tagen. Mit einem Briefe Felix Dahns als Einleitung. 8. (195 S.) Ebendas. 888. * 2 50

—— Anno Sturm. Historischer Roman. 8. (311 S.) Berlin 888, Janke. * 5 —

Bloeck, H., Untersuchungen über die Productionskosten der Getreidekörner, s. Studien, staatswissenschaftliche.

Blod-Birnbaum, die wichtigsten Klassenbeschreibungen. Ein Hilfsbuch zum Bonitiren. Aus der Werth- und Preis-Ermittelung von Grund und Boden in „Mittheilungen landwirthschaftl. Erfahrungen, Ansichten und Grundsätze im Gebiete der Veranschlagung und Rechnungsführung". 4. Aufl. gr. 8. (V, 70 S.) Breslau 896, Korn. * 1 20

Blomberg, A. M. v., Schlüssel, s. Eysenbach's Grammatik der deutschen Sprache für Engländer.

Blömeke, Conr., die Erzlagerstätten des Harzes und die Geschichte des auf demselben geführten Bergbaues. gr. 8. (144 S. mit 1 autogr. Taf.) Wien 885, Hölder. * 3 —

Aus: Berg- und hüttenmännischen Jahrbuch, besonders abgedruckt.

Blomeyer, A., die Cultur der landwirthschaftlichen Nutzpflanzen. 1. Bd. 8. (XII, 604 S.) Leipzig 888, Winter'sche Verlagsh. * 15 —

Blondeau, klassische Schriften in 24 Blättern für Zeichner, Architekten, Decorationsmaler, Goldarbeiter, Graveure und Lithographen. 9. verb. Aufl. qu. schmal gr. 8. Köln 885. 2 25

Blošťti, J., s. Gesetze, die österreichischen.

Blos, Wilh., die französische Revolution. Volksthümliche Darstellung der Ereignisse und Zustände in Frankreich von 1789 bis 1804, s. Bibliothek, internationale.

Blösch, C., der Leutpriester Diebold Baselwind, s. Volksschriften, Berner.

Blot, das Wiedererkennen im Himmel. Trostbriefe. Aus dem Französ. 6. Aufl. 16. (VIII, 139 S.) Mainz 887, Kirchheim. 1 —

Blücher's Lebensbild, s. Blasendorff, C.

—— seine Zeit und sein Leben, s. Scherr, J.

Blüher, Paul, und Paul Petermann, Rechtschreibung der Speisen und Getränke. Französisch — Deutsch — Englisch. Zuverlässiges Auskunftsbuch über die im gastwirthschaftl. Gewerbe, in der Kochkunst, Kunst- und Feinbäckerei, bürgerl. Küche, Charkuterie, Conserven- und Delikatessen-Branche wie in der Getränk-Kunde vorkomm. Bezeichnungen, zur Aufstellung, Rechtschreibung und zum Verständnis der Speisekarten, Menüs, Weinkarten, Preis-Verzeichnisse, Etiketten etc. für Gasthaus-Gewerbtreibende, Kochkünstler, Feinschmecker, Köchinnen, Hausfrauen, Wein- und Spirituosen-Interessenten, Konditoren, Fachschriftsteller, Verfertiger von einschläg. Drucksachen u. s. w. 8. (392 S. mit 1 Taf.) Leipzig 888, Blüher. *ℳ 3.—; geb. * 4 —

Bluhm, Joh. Glieb., fünfzig Jahre Eisenbahn in Preußen. Eine statist. Darstellung der Entwicklung des Bahnnetzes und des Verkehrs, sowie Ergebnisse des Betriebes der preuß. Bahnen. gr. 8. (VII, 67 S. mit 4 Tab.) Berlin 888, Moeser. * 2 —

Blum, Friedr., Tabellen zur Ermittlung des Getränke-Inhalts nur theilweise gefüllter Fässer im Wege des Abstiche-Verfahrens. Für den Gebrauch der Zoll- und Steuerbehörden, der Wein-, Branntwein- und Materialienhandlungen, der Liqueur- und Essigfabriken, der Wirthe, Küfer, Kellereiverwaltungen ꝛc. bearb. 2. unveränd. Aufl. gr. 8. (VI, 49 S.) Stuttgart 880, (Metzler's Sortiment.) cart. in Leinw. * * 1 50

—— systematische Zusammenstellung der wesentlichsten Bestimmungen des Reichs-Gesetzes betreffend: die Besteuerung des Branntweins vom 24. Juni 1887 und der dazu erlassenen Vollzugsvorschriften. Unter vergleichender Hinweisung auf das bisher. württemberg. Branntweinsteuer-Gesetz vom 18. Mai 1885 bearb. 8. (86 S.) (Ebendas.) 888. * — 50

Blum, Hans, die Äbtissin von Säckingen. Roman aus der Reformationszeit. 2 Bde. 8. (XIII, 282; V, 356 S.) Jena 887, Costenoble. * 9 —

—— Hallwyl und Bubenberg. Erzählung aus den Freiheitskämpfen wider Karl den Kühnen. 8. (XIII, 416 S.) Leipzig 886, C. F. Winter'sche Verlagsh. * 7 —

—— Herzog Bernhard. Eine Geschichte vom Oberrhein aus den J. 1638, 1639. 8. (X, 290 S.) Ebendas. 885. * 5 —

—— aus dem alten Pitaval. Französ. Rechts- und Culturbilder aus den Tagen Ludwig's XIII., XIV. und XV. Ausgewählt und erläutert. 1. und 2. Bd. 8. (XXIII, 296; V, 335 S.) Ebendas. 885. à Bd. * 5 —

—— Staatlos. Eine lust. Zeitgeschichte auf ernstem Hintergrunde. 8. (VI, 468 S.) Jena 888, Costenoble. * 7 —
geb. * 8 —

Blum, J., die Kreuzotter und ihre Verbreitung in Deutschland. gr. 4. (S. 119—278 mit 1 Karte und 9 Textfig.) Frankfurt a. M. 888, (Diesterweg.) * 6 —

Aus: Abhandlungen der Senckenbergischen naturforschenden Gesellschaft, besonders abgedruckt.

Blum, J. Rhard, Taschenbuch der Edelsteinkunde für Mineralogen, Techniker und Juweliere. 3. verb. Aufl. 8. (X, 341 S. mit in den Text gedr. Holzschn. und 6 Stnt.) Leipzig 887, Wilferodt. * 4 50

Blum, K., ich bleibe ledig, s. Meyer's Volksbücher.

Blum, Ludw., Lehrbuch der Physik und Mechanik für gewerbliche Fortbildungsschulen. Im Auftrage der königl. Kommission für gewerbl. Fortbildungsschulen in Württemberg ausgearb. 3. verm. Aufl., bearb. von Rich. Blum. gr. 8. (VIII, 539 S.) Leipzig 885, C. F. Winter'sche Verlagsh. * 5 —

Blum, Max, vom Felde der Liebe. Gedichte. 8. (56 S.) Rostock 887, Verlag der Album-Stiftung. (C. Hinstorff's Verlag.) * 1 —

Blum, Osw., Papa Windbeutel, s. Volks-Schaubühne.

Blumauer's, Alois, sämmtliche Werke und handschriftlicher Nachlaß. 1. vollständ. Gesammt-Ausg. mit Vorwort, Einleitung und Anmerkungen, dem Portr. des Dichters und 16 Orig.-Federzeichnungen. 16 Hefte oder 4 Bde. 12. (XXI, 256; 195; 304; 274 S.) Wien 884, M. Stern. à Heft * — 40
compl. geb. in 2 Bde., ermäß. Preis * 4 50

—— Virgils Aeneis, travestiert, s. Bibliothek der Gesamt-Litteratur des In- und Auslandes.

—— dass. — s. Meyer's Volksbücher.

—— s. National-Literatur, deutsche.

Blumauer, K., der Possenreißer. Neueste Schnurren und Schwänke für fidele Brüder. 5. Aufl. 8. (80 S.) Oberhausen 885, Spaarmann. * — 50

Blumberger, J., Moselwein und Moselied. Ein fröhl. Büchlein. 12. (124 S.) Köln 886, Heyn. * 1 20

Blümcke, Otto, die Handwerkszünfte im mittelalterlichen Stettin. gr. 8. (V, 167 S.) Stettin 884, (Herrcke und Lebeling.) * 2 —
Aus: Baltische Studien, besonders abgedruckt.

Blume, Strategie. Eine Studie. 2. Aufl. gr. 8. (VI, 262 S.) Berlin 886, Mittler und Sohn. * 5 —

Blume, E., Quellensätze zur Geschichte unseres Volkes. 2. Bd.: Von der Zeit Konrads I. bis zum Ende des Zwischenreiches. 2 Abtlgn. gr. 8. (V, 111; 374 S.) Köthen 886, Schulze. * 6 50
1. Bd. Ebendas. 1883. *.M 5.50.

—— was würde uns ein vollständiger Sieg Roms kosten?, s. Flugschriften des Evangel. Bundes.

Blume, Osc., der Dom zu Erfurt. B. M. V. Ein kleiner Wegweiser für Fremde und Einheimische. 12. (15 S. mit 1 lithogr. Ansicht vom Dom.) Erfurt 887, Körner'sche Buchh. * — 20

—— der Doppelgeburtstag, s. Körner's Vortragsbibliothek.

—— die drei Gleichen. Wachsenburg. Gleichen. Mühlberg. Histor. und topograph. geschildert. Ein Erinnerungsblatt für Fremde und Einheimische. 8. (19 S. mit 2 Illustr.) Erfurt 886, Körner'sche Buchh. * — 25

—— Mi-ma-pi-tu, s. Wallner's Thespiskarren.

—— Turnerfeste, s. Körner's Vortragsbibliothek.

Blume, W., Kubik-Tabelle für runde Hölzer nach dem Moter-System. 9.—17. Ster.-Aufl. 8. (15 S.) Frankfurt a. M. 885—88, Gestewitz. ** — 70

Blümel's, J., Aufgaben zum Zifferrechnen. Nach dem Münz-, Maß- und Gewichtssystem des deutschen Reiches neu bearb. von A. E. Pflüger. 6 Hefte. Dritte Bearbeitung. Neue, nach der vorgeschriebenen Orthographie berichtigte Ster.-Aufl. 8. Breslau 885—88, Morgenstern. * 2 30

Inhalt:

Heft 1. Das Rechnen im Zahlenraume von 1 bis 100. (40 S.) 54.—75. Tausend. * 30 Pf.
" 2. Die vier Grundrechnungsarten im unbegrenzten Zahlenraume. (64 S.) 53.—77. Tausend. * 40 Pf.
" 3. Die vier Species in mehrfach benannten Zahlen. (64 S.) 53.—75. Tausend. * 40 Pf.
" 4. Die Brüche. (64 S.) 53.—75. Tausend. * 40 Pf.
" 5. Einfache und zusammengesetzte Regel de tri und Procentrechnungen. (68 S.) 50. Tausend. * 40 Pf.
" 6. Gesellschafts-, Termin- und Mischungsrechnung, Ausziehen der Quadrat- und Kubikwurzel, Raumrechnungen. (72 S.) 21.—29. Tausend. * 40 Pf.

—— Auflösungen dazu. 6 Hefte. 8. Ebendas. 885—88. [1. Heft. (16 S.) * 25 Pf.; 2.—6. Heft. (32; 36; 39; 32; 32 S.) à Heft * 50 Pf.] * 2 75

Blümel, Jak., Geschichte der Entwickelung der Wiener Vorstädte, nach authent. Quellen bearb. Mit zahlreichen Illustr. 3.—21. (Schluß-)Lfg. gr. 8. (1. Bd. VI, S. 63—110; 2. Bd. 342 S.; 3. Bd. 231 S.) Wien 885,86, Vetter. à Lfg. * 50 Pf. * 9 50
1. und 2. Lfg. Ebendas. 1884. à * 50 Pf.

Blumen, blühende. Mit Versen von Frz. Dittmar. 8. (12 Chromolithogr.) Dresden 888, Schwager. In Mappe * 3 —

Blumen und Lieder. 12. (32 S. mit Illustr.) Berlin 888, Toussaint und Comp. 2 —

Blumenau, Emil, Cauteres. Aus dem Span. in das Deutsche übertr. 8. (VIII, 79 S.) Minden 887, Bruns. * 1 80
cart. * 2 40

Blumenau, S., Gott und der Mensch. In Aussprüchen der Bibel alten und neuen Testaments, des Talmud und des Koran, systematisch in Parallelen dargestellt. Lex.-8. (VIII, 272 S.) Bielefeld 885, (Helmich.) * 6 —

—— Lessing-Perlen. Eine systematisch geordnete Blumenlese aus Lessings sämmtl. Werken. 8. (VII, 49 S.) Ebendas. 887. * 1 25
geb. mit Goldschn. * 2 —

Blumenbach, Edm., Beitrag zum forensisch-chemischen Nachweis des Thallin und Antipyrin im Thierkörper. Inaugural-Dissertation. gr. 8. (38 S.) Dorpat 885, (Karow.) * 1 —

Blumengärtlein, geistliches. Trost- und Erbauungsworte für alle Tage im Jahre. 16. (256 S.) Minden 888, Köhler.
geb. mit Goldschn. * 1 50

Blumen-, Kinder- und Vogelgeschichten, allerlei. 12 Bl. Farbdr.-Bilder nach Aquarellen von Aut. v. Werner. Mit Text von Frau v. Freydorf, geb. Freiin v. Cornberg. gr. 4. (12 S. und eingedr. Text.) Stuttgart 888, Süddeutsches Verlags-Institut. geb. * 6 —

Blumenkranz, gewunden für die Freundschaft und Liebe oder Aufsätze und Gedichte zum Andenken in Stammbücher und Albums. 4. Aufl. 12. (128 S.) Bern 887, Heuberger's Verlag. 1 20

Blumenspende für das reiferblühende Alter. Von dem Verf. der Beautshöhle. 9. verm. Aufl. 8. (176 S. mit 1 Stahlst.) Regensburg 886, Verlags-Anstalt. 1 15

Blumensprache, die, der Liebe und Freundschaft. 4. Aufl. 32. (43 S.) Wien 887, Daberkow. * — 15
Feine Ausg. * — 40

Blumensträuße, geistliche, auf den Marienaltar. Aus dem Französ. 16. (36 S.) Düsseldorf 885, Laumann'sche Verlagsh. * — 10

Blumenthal, Adf., Rabbi Meïr. Leben und Wirken eines jüd. Weisen aus dem 2. nachchristl. Jahrh., nach den Quellen dargestellt. gr. 8. (VIII, 143 S.) Frankfurt a. M. 888, Kauffmann. * 2 —

Blumenthal, Hans, die wichtigsten Arbeiten des Sortimenters. Ein Handbuch für Buchhandlungs-Gehilfen, namentlich für jene, welche erst die Lehre verlassen, in kurzen Abrissen, nach prakt. und langjähr. Erfahrungen, den modernsten Anforderungen entsprechend, zusammengestellt. 11 Lign. 8. (VII, 360 S.) Iglau 886,87, Blumenthal. à Lfg. ** — 60
compl. geb. ** 7 60

—— unsere künftigen Continuations-Listen für Journale und Lieferungswerke in losen Blättern mit beigefügten Formularien in ihrer natürl. Grösse. Ein unentbehrl. Handbuch für den Sortimenter. Fol. (12 S.) Ebendas. 888. ** 1 —

—— die vereinfachte praktische Führung der Buchhändler-Strazza. Ein unentbehrl. Handbuch für jeden Sortimenter. gr. 8. (16 S.) Ebendas. 887. ** — 60

—— die vereinfachte, praktische und übersichtliche Führung des Cassa- [Losungs-] und Spesenbuches. Ein unentbehrl. Handbuch für jeden Sortimenter. 1. und 2. Aufl. 8. (12 S.) Ebendas. 888. ** — 50

—— die Papier ersparende vereinfachte praktische Führung der Kundenstrazza, sowie die Arbeit ersparende vereinfachte praktische Führung der Strazza für Musslehrer, welche einen gewissen Rabatt von denjenigen Pieçen erhalten, welche dieselben für ihre Schüler besorgen oder bei der Buchhandlung bestellen. 8. (24 S.) Ebendas. 887. ** — 60

—— Russlands Buchhandel. Eine Skizze über die derzeit. Verhältnisse des russ. Buchhandels, nach eigenen Erfahrungen gezeichnet. 8. (12 S.) Ebendas. 887. ** — 30

—— Universal-Nachschlagebuch des ganzen buchhändlerischen Wissens, sowie der verwandten Geschäftszweige, nach

Schlagworten streng alphabet. geordnet und nach dem heut. Standpunkte der Theorie und Praxis unter Mitwirkung hervorragender Theoretiker und Praktiker zusammengestellt. Als Anhang ein Bezugsquellen-Adreßbuch [ebenfalls nach Schlagworten streng alphabet. geordnet] derjenigen Artikel, mit welchen heute noch ein lucratives Geschäft zu erzielen ist; ferner: Specialgeschäfte und Materialien für den buchhändler. Geschäftsverkehr. 1. und 2. Lfg. 8. (S. 1—64.) Iglau 888, Blumenthal. à Lfg. ** — 55

Blumenthal, Osc., Aufrichtigkeiten. 12. (XI, 98 S.) Berlin 887, Freund und Jeckel. * 2 —

—— theatralische Eindrücke. 8. (351 S.) Berlin 885, Hofmann und Comp. * 5 —

—— die große Glocke. Lustspiel in 4 Akten. 8. (III, 124 S.) Berlin 885, [Freund und Jeckel.] Ed. Bloch. [Früher *ℳ 2.—.] * 4 —

—— der schwarze Schleier. Schauspiel in 4 Akten. 8. (131 S.) Dresden 887, Pierson. *ℳ 2.—.; geb. * 3 —

—— ein Tropfen Gift. Schauspiel in 4 Akten. 8. (147 S.) Berlin 884, Lassar's Buchh. *ℳ 4.—.; geb. * 5 —

—— wie Baron Uebersatt gestorben ist, s. Volksbibliothek des Lahrer Hinkenden Boten.

Blumentritt, Ferd., Vocabular einzelner Ausdrücke und Redensarten, welche dem Spanischen der Philippinischen Inseln eigenthümlich sind. Mit einem Anhang: Bibliotheca Philippina. Alphabet. geordnete Sammlung einer Anzahl von Druckschriften und Manuscripten linguist., geograph., ethnograph., histor. und naturwissenschaftl. Inhalts, die auf die Philippinen Bezug haben. gr. 8. (VI, 64 S.) Leitmeritz 885. (Wien, Pichler's Wwe. und Sohn.) * 1 40

Blumer, E., s. Reden zur Gedächtnisfeier der Schlacht bei Näfels.

Blumer, J. J., Handbuch des schweizerischen Bundesstaatsrechtes. 2. Bd. 2. Abthl. oder 3. (Schluss-)Bd. 2. auf Grundlage der Bundesverfassung von 1874 durchaus umgearb. Aufl. Nach dem Tode des Verf. vollendet und hrsg. von J. Morel. gr. 8. (XII, 648 S.) Basel 887, Schwabe. * 10 —
1. Bd. und 2. Bd. 1. Abthl. Ebendas. 1877—80. *ℳ 16.40. — Preis compl. geb. in 3 Bde. *ℳ 32.—.

Blumhardt, Chrn., Predigten und Vorträge. Gehalten in der Schweiz 1886. Hrsg. von einigen Freunden. gr. 8. (III, 112 S.) Zürich 886, Höhr. * — 40

Blumhardt, Joh. Chrph., gesammelte Werke. Hrsg. von dessen Sohn Chrph. Blumhardt. 1. Bd.: Haus-Andachten, in 12 Lfgn. oder 2 Abtlgn. gr. 8. Karlsruhe, Evangel. Schriftenverein für Baden. à Lfg. * 50 Pf.; à Abtl. *ℳ 3.—. * 6 —
geb. à Abtl. *ℳ 4. * 8 —

Inhalt:
Abtl. 1. Betrachtungen nach alttestamentlichen Texten auf alle Tage des Kirchenjahres. (379 S.) 886.
" 2. —— dass. — nach neutestamentlichen Texten auf alle Tage des Kirchenjahres. (417 S.) 887.

—— dass. — 2. Bd. 9 Lfgn.: Evangelien-Predigten auf alle Sonn- und Festtage des Kirchenjahres nach dem 2. Jahrg. der württembergischen Pericopen. 9 Lfgn. gr. 8. (XV, 646 S.) Ebendas. 888. à Lfg. * 50 Pf. * 4 50
geb. * 6 —

—— dass. — 3. Bd.: Gesammelte Aufsätze. 1. Tl.: Besprechung wichtiger Glaubensfragen, aus der Seelsorge hervorgegangen. gr. 8. (VII, 376 S.) Ebendas. 888. * 4 —
geb. * 5 —

—— überschüttliche Auslegung der Bergpredigt Jesu, Matth. 5—7. Neu hrsg. von dessen Sohn Chrph. Blumhardt. 2. Aufl. 8. (84 S.) Ebendas. 886. * — 35

—— kurze Besprechung des Vaterunsers oder des Reichsgebets. Matth. 6, 5 ff. Neu hrsg. von dessen Sohn Theophil Blumhardt. 2. Aufl. 8. (73 S.) Ebendas. 886. * — 35

—— Predigt-Blätter aus Bad Boll, enthaltend nachgeschriebene Predigten und Vorträge, hrsg. von seinem Sohne Theophil Blumhardt. 3. Bd. 1881. 8. (IV, 390 S.) Karlsruhe 886, Evangel. Schriftenverein für Baden. * 1 20

Blümner, Hugo, über die Bedeutung der antiken Denkmäler als kultur-historische Quelle. Rede, gehalten am 28. April 1888 beim Antritte des Rektorats. gr. 8. (23 S.) Zürich 888, Meyer und Zeller. * — 80

—— zum westlichen Giebelfelde des Parthenon, s. Studien, gesammelte, zur Kunstgeschichte.

—— Leben und Sitten der Griechen, s. Wissen, das, der Gegenwart.

—— Lebens- und Bildungsgang eines griechischen Künstlers, s. Vorträge, öffentliche, gehalten in der Schweiz.

—— Technologie und Terminologie der Gewerbe und Künste bei Griechen und Römern. 4. Bd. 1. und 2. Abthl. (Schluss.) Mit zahlreichen Abbild. gr. 8. Leipzig, Teubner. [1. Abthl. (S. 1—378.) 886. *ℳ 10.80.; 2. Abthl. (XI, S. 379—629.) 887. *ℳ 7.20.] * 18 —
1.—3. Bd. Ebendas. 1874—84. à *ℳ 10.80.

—— Technologisches [Schwefel, Alaun und Asphalt im Altertum], s. Festschrift zur Begrüssung der XXXIX. Versammlung deutscher Philologen und Schulmänner, dargeboten von der Universität Zürich.

—— und O. v. Schorn, Geschichte des Kunstgewerbes in Einzeldarstellungen, s. Wissen, das, der Gegenwart.

Blumner, Mart., Rede bei der Gedächtnissfeier für Eduard Grell, in der Sing-Akademie am 19. Septbr. 1886 gehalten. gr. 4. (7 S.) Berlin 886, Toeche. — 30

Blümmer, Minna, auf verschiedenen Wegen. Eine Erzählung für die Jugend und ihre Freunde. 8. (III, 166 S.) Basel 888, Spittler. * 1 20

Blumröder, L. v., Wiesengrün und Waldesnacht. 8. (VI, 343 S.) Berlin 887, Parrisius. *ℳ 3.50.; geb. * 4 50

Bluntschli und Lasius, der neue Physikbau für das eidgenössische Polytechnikum zu Zürich. Fol. (6 S. mit 3 Taf.) Zürich 887, Meyer und Zeller. * 3 50
Aus: Schweiz. Bauzeitung, besonders abgedruckt.

Bluntschli, J. C., Lehre vom modernen Staat. 1. und 2. Tl. 6. Aufl. Durchges. von E. Loening. gr. 8. Stuttgart, Cotta'sche Buchh. à Tl. *ℳ 10.—. * 20 —
Inhalt:
Tl. 1. Allgemeine Staatslehre. (XX, 639 S.) 886.
" 2. Allgemeines Staatsrecht. (VIII, 680 S.) 885.

Blüten, duftende, aus Deutschlands Dichtergarten. 4. und 5. Aufl. 8. (III, 356 S.) Langensalza 886,88, Schulbuchhandlung. geb. 2 75

—— und Ähren. Ein Schatzkästlein für die junge Mädchenwelt von 14 Jahren an. Mit Orig.-Beiträgen der hervorragendsten Schriftsteller und Schriftstellerinnen hrsg. von Marie Berg. 2. Bd. 8. (III, 287 S. mit 4 Illustr.) München 886, Richter und Kappler. *ℳ 3.—.; geb. * 4 —
1. Bd. Stuttgart 1884, Richter und Kappler. *ℳ 3.—.; geb. *ℳ 4.—.

—— und Perlen deutscher Dichtung. Für Frauen ausgewählt von Frauenhand. Neue Min.-Ausg. 29. Aufl. 16. (XVI, 464 S. mit 10 Illustr.) Halle 887, Gesenius. geb. mit Goldschn. * 5 —

Blütenstrauß. Ausgewählte Erzählungen für die reifere Jugend von Mitarbeitern der „Kinderlaube". gr. 8. (III, 208 S. mit 4 Farbendr.-Bildern von Th. Hosemann und 10 Illustr. im Text.) Dresden 887, Meinhold und Söhne. geb. 3 —

—— und Perlen in Bild und Dichtung. 16. (12 S.) Leipzig 888, Baldamus, Sep.-Cto. * — 70

Blüthenkranz. Ein kurzes, aber vollständ. Gebetbüchlein. 64. (160 S. mit 1 Stahlst. und farb. Titel.) Düsseldorf 887, Laumann'sche Verlagsh. geb. in Chagrin mit Goldschn. * — 75
geb. in Saffian *ℳ 1.25.; in Kalbleder * 1 50

Blüthenlese aus den Schriften der heil. Birgitta von Schweden. Nach histor. Quellen bearb. und hrsg. von Schwester Maria Bernardina. Neue (Titel-)Ausg. 8. (VIII, 316 S.) Augsburg 888, Literar. Institut von Dr. M. Huttler. * 1 50

Blüthgen, Vict., weshalb Fritz Hedrich nicht umkehrte, s. Volksbibliothek des Lahrer hinkenden Boten.

—— Lebensfrühling. Erzählungen für die Jugend. 8. (306 S. mit 6 Bildern in Farbendr. von Alex. Zick.) Stuttgart 885, Krüner. geb. 4 50

—— junge Liebe, s. Schüler-Novellen.

—— der Märchenquell. Eine Auswahl der schönsten Märchen aus aller Welt, für die Jugend gesammelt. 8. (VIII, 336 S. mit 70 in den Text gedr. Holzschn.-Illustr., 8 Tonbildern und 8 buntfarb. Lithogr. nach Orig.-Zeichnungen von Wold. Friedrich, Paul Thumann, Ludw. Richter, Oec. Pletsch u. A.) Leipzig 887, Abel. geb. * 5 —

—— dass. — 2. Aufl. 8. (VIII, 336 S.) Ebendas. 888. geb. * 3 —

—— zum Nachtisch. Erzählungen für die Jugend. 8. (286 S. mit 6 Bildern im Farbendr. von L. Blume-Siebert.) Stuttgart 886, Krüner. geb. 4 50

—— bunte Novellen, } s. Roman-Bibliothek der Deut-
—— die Stiefschwester, } schen Illustrirten Zeitung.

—— der Weg zum Glück. Erzählungen für die reifere Jugend. 8. (III, 340 S. mit 6 Bildern in Farbendr. von Fritz Bergen.) Stuttgart 888, Gebr. Krüner. geb. 4 50

—— Weinsegen, s. Volksbibliothek des Lahrer hinkenden Boten.

—— s. Hoeppner, J., Blumen am Wege.

Blüthner, Jul., und H. Gretschel, Lehrbuch des Pianofortebaues, s. Schauplatz, neuer, der Künste und Handwerke.

Blutlaus, die. Farbendr.-Plakat mit Text. Veröffentlicht im Auftrage des Königl. Ministeriums für Landwirtschaft, Domänen und Forsten. Berlin 888, Parey. ** — 50

In Partien billiger.

Blutvergiftung, geistige. Eine Kulturkampfs-Novelle. Hrsg. von O. F. Dasbach. 16. (69 S.) Trier 887, Paulinus-Druckerei. — 50

Boas, F., Baffin-Land, s. Petermann's, A., Mittheilungen aus Just. Perthes' geographischer Anstalt.

Boas, J., Diät und Wegweiser für Magenkranke, s. Sammlung medizinischer Wegweiser.

Bobek, Karl, zur Classification der Flächen 3. Ordnung. Lex.-8. (32 S. mit 13 Holzschn.) Wien 887, (Tempsky.) * — 80

—— über das verallgemeinerte Correspondenzprincip. Lex.-8. (13 S.) Wien 886, (Gerold's Sohn.) ** — 30

Vorstehende zwei Schriften sind aus: Sitzungsberichte der k. Akademie der Wissenschaften, besonders abgedruckt.

—— über Curven 4. Ordnung vom Geschlechte 2, ihre Systeme berührender Kegelschnitte und Doppeltangenten. Imp.-4. (38 S.) Ebendas. 887. * 1 80

Aus: Denkschriften der k. Akademie der Wissenschaften, besonders abgedruckt.

—— über hyperelliptische Curven. Lex.-8. (17 S.) (Ebendas.) 886. * — 40

—— dass. — 2. und 3. Mittheilung. Lex.-8. (Ebendas.) 887. [2. Mittheilung. (18 S.) ** 30 Pf.; 3. Mittheilung. (11 S.) * 20 Pf.] ** — 50

—— über Flächen 4. Ordnung mit einem Doppelkegelschnitte. 1. und 2. Mittheilung. Lex.-8. (Ebendas.) 885. [1. Mittheilung. (31 S. mit 1 lithogr. Taf. und 1 eingedr. Holzschn.) *ℳ 1.20.; 2. Mittheilung. (18 S. mit 2 eingedr. Holzschn.) * 40 Pf.] * 1 60

—— über das Maximalgeschlecht von algebraischen Raumcurven gegebener Ordnung. Lex.-8. (15 S.) (Ebendas.) 885. ** — 30

—— über Raumcurven m-ter Ordnung mit (m—2)-fachen Secanten. Lex.-8. (6 S.) (Ebendas.) 887. * — 20

—— über gewisse eindeutige involutorische Transformationen der Ebene. Lex.-8. (43 S.) (Ebendas.) 885. ** — 70

Vorstehende sechs Schriften sind aus: Sitzungsberichte der k. Akademie der Wissenschaften, besonders abgedruckt.

Boberau, Osk. v. der, Zündnadeln. Gedichte. 12. (111 S.) Leipzig 885, Wartig's Verlag. * 1 60

Bobertag, Elisabeth, aus meiner Dichtermappe. Poetische Erzählungen und Lieder. 8. (IV, 216 S.) Breslau 887, Max und Comp. *ℳ 2.—.; geb. * 3 —

Bobrik, R., Horaz. Entdeckungen und Forschungen. 1. Tl. hoch 4. (VI, 496 S.) Leipzig 885, (Teubner.) * 28 —

Vgl.: Cureshmann, Fritz, Horaz.

Boccaccio's, Giovanni, Dekameron oder die 100 Erzählungen. Deutsch von D. W. Soltau. 17.—20. Tausend. 8. (XII, 626 S.) Berlin 885, Jacobsthal. 2 50

—— die hundert Erzählungen des Dekameron. Aus dem Italien. 2 Thle. in 1 Bde. 96.—99. Aufl. 8. (IV, 382; IV, 299 S.) Leipzig 886—88, Schumann. * 1 —
geb. * 1 40

—— Erzählungen des Dekameron-Dichters. Aus dem Italien. von Emil Rottweil. [Wie man der Frauen Gunst gewinnt. Der Jergarten der Liebe. Weibertreue.] 8. (141 S.) Berlin 888, S. Frankl. * 1 50

—— Erzählungen, s. Vignetten, 98.

—— die liebende Fiammetta. Deutsch von E. Soltau. 3. Aufl. 8. (181 S.) Berlin 888, Neufeld und Mehring. * 2 —

—— die verliebte Fiammetta. Deutsch von Gust. Diezel. Neu hrsg. und mit einer Vorrede versehen von Joh. Friedr. Gildemeister. 1.—10. Tausend. 8. (V, 167 S.) Berlin 888, [Goldbach.] S. Frankl. 1 50

—— dass. — 2. Aufl. 8. (V, 167 S.) Berlin 888, S. Frankl. * 1 50

Boccaccio, der moderne. Eine Sammlung pikanter und heiterer Erzählungen. 20 Bdchn. 8. (à Bdchn. 64 S. mit je 1 Titelbild.) Budapest 885—87, Gustav Grimm's Verlag. à Bdchn. * 1 —

Inhalt:

1. Die Probe. — Der glückliche Fischer. — Das Gelübde. — 2. Der Hexensabbat. — 3. Der Streik der Ehemänner. — Liebesgift. — 4. Wie man den Teufel bändigt. — Hans und Grethe. — 5. Der kleine Herzog. — 6. Der Blinde. — 7. Der Ruf des Fräulein Susanne. — 8. Das Mieder. — Janina. — 9. Die Tugendwächter. — 10. Eine Brautfahrt mit Hindernissen. — 11. Wem gehört der Sohn. — Ohne Schuldtrieb und ohne Mosterer. — 12. Der erste Kuß. — Das Glück. — 13. Eine Gedächtnisfeier. — Bieber Thiere nach Kinder. — 14. Liebesunterricht. — 15. Streik der Frauen. — Der Vogel Greif. — 16. Mein Freund Alfred. — 17. Johannistrieb. — 18. Der Geprellte. — 19. Die erste Reise. — 20. Meine Tante Irene.

Bochenek, Joh., Canon aller menschlichen Gestalten und der Thiere. Erfunden und ausführlich dargestellt von J. B. Mit einem Vorwort von C. Jessen. Fol. (VII, 83 S. mit 74 Abbild.) Berlin 885, Polytechn. Buchhandlung. cart. * 18 —

Vgl. auch: Lerch, P.

Böcherer, Ch., Hilfstabellen zu Ratenberechnungen von Besoldungen, Gehalten, Aversen, Zinsen, Jahres-Beträgen jeder Art ꝛc. 4. Aufl. schmal gr. 8. (156 S.) Karlsruhe 888, Madlot, Verlag. cart. 3 —

Bochert, Paul, Untersuchungen über das Netzhaut-Gliom. Inaugural-Dissertation. 8. (39 S. mit 1 Taf.) Königsberg i. Pr. 886, (Koch's Antiq.) ** 1 —

Bochmann, E., und A. Agthe. Beschreibung der gegenwärtig zur Reinigung und Entwässerung der Städte angewendeten Systeme. gr. 8. (57 S.) Riga 887, (Kymmel's Buchh.) * 2 40

Bochmann, J., die Baupolizei im Gebiete des Allgemeinen Landrechts, unter Berücksicht. der neueren Gesetzgebung und Rechtsprechung der höchsten preuß. Gerichtshöfe dargestellt. 8. (VI, 120 S.) Berlin 887, J. J. Heine. cart. * 1 60

—— Gesetz-Sammlung für den Gast- und Schankwirthschaftsbetrieb und den Kleinhandel mit Branntwein und Spiritus im Deutschen Reiche. Ergänzungs-Band. 12. (XVI, 107 S.) Berlin 887, Liebheit und Thiesen. 1 20

Hauptwerk. Ebendas. 1884. *ℳ 1.50.

Bocholtz-Asseburg, J. Graf v., s. Urkundenbuch, Asseburger.

Boeck, C. v. der [†C. B. Derboeck], Prinz Heinrich in Central-Amerika. Orig.-Erzählung für die Jugend. 1.—7. Aufl. [Wohlf. Ausg. von: Die Westindienfahrt des Prinzen Heinrich von Preußen.] 8. (220 S. mit 5 Farbendr.-Illustr. nach Orig.-Aquarellen von O. Wolte.) Berlin 885—88, Dreniz Nachf. cart. * 2 —

—— Prinz Heinrich's Reise um die Welt. Orig.-Erzählung für die Jugend. 1.—10. Aufl. [Wohlf. Ausg. von: Des Prinzen Heinrich von Preußen Weltumsegelung.] 8. (220 S. mit 5 Farbendr.-Illustr. nach Orig.-Zeichnungen von W. Schäfer.) Ebendas. 885—88. cart. * 2 —

—— Jungdeutschland in Westafrika. Orig.-Erzählung aus deutsch-afrikan. Missions- und Kolonialgebieten. gr. 8. (III, 219 S. mit 5 farb. Illustr.) Ebendas. 887. geb. 6 —

—— die Pflegetochter der Königin. Histor. Erzählung für die Jugend. 4. Aufl. 8. (218 S. mit 5 Farbendr.-Illustr. nach Orig.-Zeichnungen von Gust. Annemüller.) Ebendas. 887. cart. * 2 —

—— dass. — Histor. Erzählung nach einer wahren Begebenheit. 8. (218 S. mit 1 Farbendr.-Illustr. nach Orig.-Aquarelle von Marie Koch.) Ebendas. 885. geb. 3 —

—— Sewa's Abenteuer in Westafrika. 8. (219 S. mit Illustr.) Ebendas. 888. cart. 3 —

Bock, Carl, unter den Kannibalen auf Borneo. Eine Reise auf dieser Insel und auf Sumatra. Einzig autoris. deutsche Ausg. Aus dem Engl. Mit einleit. Vorwort von Alfr. Kirchhoff. 2. (Titel-)Aufl. Lex.-8. (XX, 407 S. mit 30 Taf. in Farbendr., 7 Holzschn.-Illustr. und 1 Karte von Borneo.) Jena (1882) 887, Costenoble. *ℳ 10.—; geb. * 12 50

—— im Reiche der weißen Elephanten. Vierzehn Monate im Lande und am Hofe des Königs von Siam. Deutsche Ausg., besorgt durch F. M. Schröter. Autoris. Ausg. gr. 8. (226 S. mit vielen Holzschn. im Text, 1 Farbendr. und Karte.) [Leipzig 885, Hirt und Sohn.] Gera, Griesbach's Verlag. * 8 —

geb. * 10 —

Bock, Carl Ernst, das Buch vom gesunden und kranken Menschen. 14. neu umgearb. Aufl. Mit zahlreichen Abbild. in Holzschn. und mehreren Farbtaf. Hrsg. von Max v. Zimmermann. (In 20 Lfgn.) 1.—11. Lfg. gr. 8. (S. 1—544.) Leipzig 888, Keil's Nachf. à Lfg. * 50 Pf. * 5 50

—— Hand-Atlas der Anatomie des Menschen. 7. Aufl. Vollständig umgearb., verb., erweitert und mit erläut. Zwischentext versehen von Arnold Bass. 1.—7. Lfg. hoch 4. (S. 1—248 mit 59 Chromolithogr. und 32 Bl. Erklärungen.) Leipzig 888, Ranger'sche Buchh. à Lfg. *ℳ 3.—. * 21 —

Bock, C. J., Aeneas auf der Flucht aus Troja. Die ersten sechs Gesänge der Aeneis Virgils, zur Veranschaulichung der poet. Kunst des Dichters übers. 8. (IV, 139 S.) Berlin 885, Issleib. * 1 50

Bock, Ed., Anleitung zum Schreib- und Lese-Unterrichte. Für die Benutzung der Lepke'schen „Schreib- und Lesefibel" eingerichtet von Fr. W. Bürgel. gr. 8. (39 S. mit in den Text gedr. Anschauungsbildern nach Orig.-Zeichnungen.) Breslau 886, F. Hirt. * — 35

—— methodische Anleitung zum Schreib- und Lese-Unterricht. Unter Mitwirkung prakt. Schulmänner bearb. Im Anschluß an E. Bocks Schreib- und Lese-Fibel in deren verschiedenen Ausgaben, wie an die nach der Schreib- und Lese-Methode bearb. Fibeln überhaupt. 4. vielseitig verb. und erweit. Aufl. gr. 8. (47 S. mit in den Text gedr. Anschauungsbildern nach Orig.-Zeichnungen.) Ebendas. 885. * — 50

—— deutsches Lesebuch. Für die Bedürfnisse des Volksschulunterrichts in entsprechender Stufenfolge und 3 Ausgaben [A. B. C.] bearb. Kleinere Ausg. [A.] für einfache Schulverhältnisse. In 2 Tln. 8. Ebendas. * 1 60

Inhalt:

Tl. 1. Besondere Ausg. in 2 Abtlgn. 1. Abtl.: Deutsche Fibel, als Grundlage für Lese-, Schreib-, Anschauungs-, Sprach- und Zeichenübungen. Mit Anschauungsbildern für Sprechübungen und Übungen im Zeichnen. 21.—25. Sterr.-Aufl. (IV, 60 S.) 881—86. * 20 Pf. — 2. Abtl.: Lesebuch für die untere Stufe. 20.—25. Sterr.-Aufl. Mit naturgeschichtl. Abbild. und Anschauungsbildern zu den vier Jahreszeiten. (IV, 84 S.) 881—87. * 30 Pf.; 1. Tl. in 1 Bd. 22.—25. Sterr.-Aufl. 882—86. * 40 Pf.

" 2. Deutsches Lesebuch für die mittlere und obere Stufe der ein- und zweiklassigen Volksschule, wie einfacher Schulverhältnisse überhaupt. Mit erläut. Abbild. aus den Gebieten der Naturkunde, der Gewerbe, der Erd- und Völkerkunde, der Geschichte, wie aus den Tagen deutscher Erhebung: 1870 und 1871. 21.—25. Sterr.-Aufl. (XVI, 451 S.) 881—86. *ℳ 1.20.

—— dass. — Größere Ausg. [B.] für mehrklass. Schulen. In 4 Tln. 8. Breslau, Hirt. * 5 10

Inhalt:

Tl. 1. Schreib- und Lese-Fibel. Neue, erweit. Bearbeitung der deutschen Fibel. Mit 64 Abbild. nach Zeichnungen namhafter Künstler. Unter gleichzeitiger Berücksicht. der Bedürfnisse utraquist. Schulen für leichtes Erlernen des Lesens und Verstehens der deutschen Sprache. 7.—10. Sterr.-Aufl. (XI, 100 S.) 882—87. * 40 Pf.

" 2. Lesebuch für das erste Kindesalter. Mit 56 Abbild. nach Zeichnungen namhafter Künstler. Unter gleichzeitiger Berücksicht. der Bedürfnisse utraquist. Schulen für leichtes Erlernen des Lesens und Verstehens der deutschen Sprache. 7.—10. Sterr.-Aufl. (VIII, 128 S.) 882—86. * 50 Pf.

" 3. Lesebuch für die mittlere Stufe. In 2 Abtlgn. 1. Abtl.: Mit vielen erläut. Abbild. 7.—11. Sterr.-Aufl. (VI, 152 S.) 881—86. * 60 Pf. — 2. Abtl.: Mit vielen erläut. Abbild. 6.—10. Sterr.-Aufl. (VI, 200 S.) 881—87. * 80 Pf.

" 4. Lesebuch für die obere Stufe. In 2 Abtlgn. 1. Abtl. Mit vielen erläut. Abbild. 6.—8. Sterr.-Aufl. (XV, 352 S.) 882—86. *ℳ 1.40. — 2. Abtl. 7. und 8. Aufl. (XVI, 392 S.) 884, 85. *ℳ 1.40.

—— dass. — Besondere Ausg. [C.] für deutsche und utraquist. Schulen beider Konfessionen. In 3 Tln. 8. Ebendas. * 2 10

Inhalt:

Tl. 1. Neue Schreib- und Lese-Fibel. Mit 64 Abbild. nach Zeichnungen namhafter Künstler. Unter gleichzeitiger Berücksicht. der Bedürfnisse utraquist. Schulen für leichtes Erlernen des Lesens und Verstehens der deutschen Sprache. 6.—10. Sterr.-Aufl. (XI, 100 S.) 882—87. * 40 Pf.

" 2. Lesebuch für das erste Kindesalter. Mit 56 Abbild. nach Zeichnungen namhafter Künstler. Unter gleichzeitiger Berücksicht. der Bedürfnisse utraquist. Schulen für leichtes Erlernen des Lesens und Verstehens der deutschen Sprache. 6.—9. Sterr.-Aufl. (VIII, 128 S.) 882—86. * 50 Pf.

" 3. Lesebuch für die mittlere und obere Stufe. Illustriert durch erläut. Abbild. aus den Gebieten der Natur-, Erd- und Völkerkunde, der Geschichte, wie mit geschichtl. Charakterköpfen und Bildnissen deutscher Dichter. 6. und 7. Sterr.-Aufl. (XXIII, 320 S.) 885, 87. *ℳ 1.20.

—— Schulkunde. Unter Mitwirkung mehrerer Schulmänner hrsg. 2 Tle. Kathol. Ausg., bearb. von Friedr. Wilh. Bürgel. 2. Abdr. gr. 8. Breslau 886, F. Hirt. *ℳ 4.50.; geb. * 5 50

Inhalt:

Tl. 1. Allgemeines. (VII, 266 S.) *ℳ 3.—.

" 2. Spezielle Unterrichtslehre. (VIII, 268 S.) *ℳ 3.50.

—— s. Lesestoffe, die, in E. B.'s Volksschullesebüchern.

Bock, Emil, pathologische Anatomie des Auges, s. Wedl, C.

—— zur Kenntniss der bandförmigen Hornhauttrübung. gr. 8. (47 S. mit 3 Taf.) Wien 887, Braumüller. * 2 —

Bock, F., der Fortschritt unserer Zeit auf religiösem Gebiete. Vortrag, gehalten im Protestanten-Verein zu Bremen und Hamburg. gr. 8. (23 S.) Bremen 886, Rouffell. * — 30

Bock, Herm., Confirmations-Rede, gehalten am Sonntag Judica den 27. März 1887 bei der Einsegnung der Cadetten in der Schloßkirche zu Ploen. gr. 8. (13 S.) Ploen 887, Hahn. ** — 30

—— Festpredigt zur Feier des 91. Geburtstages Sr. Maj. des Kaisers und Königs, gehalten am 22. März 1887 in der Schloßkirche zu Ploen. gr. 8. (14 S.) Ebendas. 887. ** — 30

—— unseres Kaisers seliger friedevoller Heimgang. Predigt über Lucas 2, Vers 28—32 aus Anlaß des Scheidens Sr. Maj. weiland Kaiser Wilhelm I. am 9. März 1888 gehalten in der Schloßkirche zu Ploen am 11. März 1888 Sonntag Lätare. gr. 8. (14 S.) Ebendas. 888. ** — 30

Bock, Jos., die Papier-Stereotypie. Ein Lehr- und Nachschlagebuch. Unter Mitwirkung erster Fachmänner und Benützung der besten Quellen hrsg. Anhang: Die Celluloid-Stereotypie. 8. (XI, 147 S. mit 47 Abbild.) Leipzig 886, M. Schäfer. * 4 —

Böck, Jos., die Zinkographie in der Buchdruckerkunst. gr. 8. (V, 37 S.) Leipzig 885, Waldow. * 2 —
Aus: Waldows illustrirte Encyklopädie der graphischen Künste, besonders abgedruckt.

Bock, Jul., die Unfall- und Kranken-Versicherung der Betriebs- und Werkstätten-Arbeiter bei der Staats-Eisenbahn-Verwaltung. Nebst einem Anhang: Die Pensions-Versicherung der Werkstätten-Arbeiter. Zusammengestellt und mit Anmerkungen versehen. 12. (IV, 179 S.) Königsberg i. Pr. 886. (Leipzig, Graubner und Larsen.) *ℳ 1.—.; geb. * 1 50

—— und W. Scholz, der Eisenbahn-Werkmeister. Ein Lehr- und Handbuch zur Vorbereitung für die Ablegung der Prüfung zum Werkmeister bei den Staats-Eisenbahn-Verwaltungen, sowie zum prakt. Dienstgebrauche für Eisenbahn-Werkmeister, Maschinentechniker, Materialien-Verwaltungsbeamte, Vorarbeiter ꝛc. Nach den vom Herrn Minister der öffentl. Arbeiten erlassenen Vorschriften zum Selbststudium systemat. zusammengestellt und bearb. gr. 8. (VIII, 590 S. mit ca. 300 Abbild.) Königsberg i. Pr. 885, Bon's Buchh. * 8 —

—— dass. — 2. verm. und verb. Aufl. gr. 8. (XII, 568 S. mit ca. 300 eingedr. Holzschn. und 7 Taf.) Leipzig 888, (Graubner und Larsen.) *ℳ 8.—.; geb. ** 9 —

Bock, Karl, die Syntax der Pronomina und Numeralia in König Alfreds Orosius. Inaugural-Dissertation. gr. 8. (47 S.) Göttingen 887, (Vandenhoeck und Ruprecht.) * 1 —

Bock, Ludw. H. F., Gedanken und Erfahrungen über rationelle Gesundheitslehre. Enthaltend: Verschiedene Diät- und Entfettungskuren, Lebensweise der Trappisten, Vegetarianer, der alten Aegypter und Griechen, sowie anderer Völker, Heilmittel des Magens, Leber, Nieren, Milz, der Diphtheritis, Schwindsucht, Trunksucht, Malaria, Tannin besser denn Chinin, ein neues Fiebermittel, Indigo, das alte heil. Mittel der Aegypter ꝛc. 2. Thl. gr. 8. (XIV, 448 S. mit 2 Illustr.) Hamburg 887, (Boysen.) *ℳ 5.50.; geb. * 6 —
[1. Thl.] (Ebendas.) 1861. *ℳ 2.50.

Bock, Mor., der Ausbau der Eisenbahnbrücke über die Save bei Brod 1882—1884. Im Auftrage des k. k. Reichs-Kriegs-Ministeriums beschrieben. gr. 8. (72 S. mit 7 Taf., 1 photogr. Lichtdr. und 1 Fig. im Texte.) Wien 885, (v. Waldheim.) * 4 —
Aus: Mittheilungen über Gegenstände des Artillerie- und Geniewesens, besonders abgedruckt.

Bock, W., zwei Advents- und Visitationsfragen. Predigt über V. Mos. 18, 18 und 19, am 4. Advent 1887, als am Tage der Kirchenvisitation in der Kirche zu Mayen gehalten. 2. Aufl. 8. (15 S.) Dresden 888, (J. Naumann.) * — 20

Bock, Wilh., Handbuch zum Nachschlagen der im Großherzogth. Sachsen-Weimar-Eisenach geltenden Landes- und Reichsgesetze, sowie der Verordnungen und Bekanntmachungen der Reichs-, Landes- und sonst. öffentl. Behörden. Abgeschlossen den 1. Juli 1886. gr. 8. (VII, 262 S.) Weimar 886, Böhlau.
geb. ** 4 60
Ausg. in 4. ** 5 60

Bock-Huseland's hausärztliches Buch vom gesunden und kranken Menschen, s. Haus- und Hausschatz zur Pflege der Gesundheit und ärztlicher Ratgeber in Krankheitsfällen.

Böckel, Otto, Germania. Eine Frühlingsgelegie. 2. Aufl. 12. (26 S.) Marburg i. H. 887, Verlag des Reichsherold. * — 25

—— die Juden, die Könige unserer Zeit. Rede, gehalten in der öffentl. Versammlung des Deutschen Antisemiten-Bundes auf der Bockbrauerei zu Berlin am 4. Oktbr. 1886. 13. Aufl. 72 Tausend. gr. 8. (15 S.) Ebendas. 887. * — 5

—— die Quintessenz der Judenfrage. Ansprache an seine Wähler und alle deutsch nationalen Männer im Vaterlande. 5. Aufl. gr. 8. (24 S.) Ebendas. 887. — 10

—— deutsche Volkslieder aus Oberhessen. Gesammelt und mit kulturhistorisch-ethnograph. Einleitung hrsg. gr. 8. (IV, CLXXXVIII, 128 S.) Marburg 885, Elwert's Verlag. * 4 —

Böckeler, H., Gebet- und Gesangbuch für höhere Schulen, s. Degen, Ph.

Boeckeler, H., Motetten berühmter alter Meister, ausführbar sowohl von einem gemischten Chore als von einem Männerchore. gr. 8. (III, 56 S.) Aachen 888, A. Jacobi und Comp. * — 80

—— processionale sive ordo in processionibus cum ss. sacramento servandus necnon cautiones cantandae. Fasc. II et III. gr. 8. Ebendas. * 1 10
Inhalt:
Fasc. II. Cautiones IV vocibus imparibus concinendae. Edit. III. (44 S.) 885. * 50 Pf.
„ III. Cautiones IV paribus vocibus concinendae. Edit. IV. (44 S.) 886. * 60 Pf.
Fasc. I. Ebendas. 1866. * 40 Pf.

—— Schullieder, unter Anwendung der Solmisationsmethode bearb. 2 Hefte. 2.—8. Aufl. 8. Ebendas. 884—88. * — 50
Inhalt:
Heft 1. Einstimmige Lieder für die unteren und mittleren Klassen der Volksschule. (40 S.) * 30 Pf.
„ 2. Mehrstimmige Lieder für die mittleren und oberen Klassen der Volksschule. (76 S.) * 30 Pf.

—— Uebungsstücke für Kirchensänger zur Erlangung der Treffsicherheit im Figuralgesange. gr. 8. (31 S.) Ebendas. 888. * — 40

Bockemüller, Geschichtszahlen für die Schüler des Gymnasiums und der höheren Bürgerschule zu Stade. 2. vervollständ. Aufl. 8. (16 S.) Stade 888, Steudel sen. * — 25

Bockendahl, A., s. Studien über Regeneration der Gewebe.

Bockendahl, J., Gesammt-Bericht über das öffentliche Gesundheitswesen der Provinz Schleswig-Holstein, die J. 1883, 1884 und 1885 umfassend. gr. 4. (231 S.) Kiel 887, (Lipsius und Tischer.) * 13 50

Bockenheimer, K. G., die Mainzer Bischöfe des 19. Jahrh. gr. 4. (25 S. mit Illustr.) Mainz 886, (Müller.) * 1 20

—— Geschichte der Stadt Mainz in den J. 1813 und 1814. 3. Aufl. 8. (III, 192 S. mit 9 Taf.) Mainz 887, Frey. * 3 —

Böcker, Frz., Damme als der mutmaßliche Schauplatz der Varusschlacht, sowie der Kämpfe bei den „Pontes longi" im J. 15 und der Römer mit den Germanen am Angrivarierwalle im J. 16. gr. 8. (72 S. mit 2 Taf.) Köln 887, (Bachem.) * 1 75

—— Geschichte von Damme und des Gaues Dersaburg. kl. 8. (246 S. mit Illustr. und 4 Taf.) Quakenbrück 887, (Nachhorst'sche Buchh.) * 2 50

Boecker-Wetzlar, W., St. Andreasberg und seine Kanarienzucht. 8. (IV, 56 S.) Ilmenau 886, Schröter. * 1 —

—— Beiträge zur Kenntniß der Kanarien, mit besond. Berücksicht. der Zucht und Pflege der Harzer Edelroller. 1.—3. Aufl. 8. (VII, 197 S.) Ebendas. 886,87. * 2 —

—— der wilde Kanarienvogel und seine Veredelung in der Gefangenschaft. 8. (XI, 52 S.) Ebendas. 886. * 1 —

—— unsere beliebtesten einheimischen Stubenvögel, ihre Wartung und Pflege, nebst Nachrichten über An- und Verkauf, Fang, Versandt, Züchtung und Krankheiten derselben. 1. und 2. Aufl. 8. (VIII, 223 S.) Ebendas. 887. * 2 —

Boeckh, Aug., Encyklopädie und Methodologie der philologischen Wissenschaften. Hrsg. von Ernst Bratuscheck. 2. Aufl., besorgt von Rud. Klussmann. gr. 8. (X, 884 S.) Leipzig 886, Teubner. * 14 —

— — die Staatshaushaltung der Athener. 3. Aufl., hrsg. und mit Anmerkungen begleitet von Max Fränkel. 2 Bde. gr. 8. (XXVIII, 711; VII, 517 S., nebst Anmerkungen des Hrsgbrs. 217 S. mit rad. Portr. des Verf.) Berlin 886, G. Reimer. * 30 —

Boeckh, Chrn. Friedr. v., Erklärung des kleinen Katechismus Luthers. Zugleich als Leitfaden zum leichtern Gebrauche des in der evangelisch-luther. Kirche Bayerns diesseits des Rheins eingeführten bibl. Spruchbuches. 22.—24. verb. Aufl. 8. (160 S.) Kempten 885,87, Dannheimer. * 48 Pf.; geb. * — 60

Boeckh, Friedr., Dein Wort ist die Wahrheit. Predigt über Ev. Joh. 17, 17, gehalten am Bibelfeste zu Nürnberg in der

St. Aegidienkirche am 23. Juni 1886. gr. 8. (11 S.) Nürnberg 886, Raw'sche Buchh. ℳ Pf.
• — 20

Böckh, Joh., die königl. ungarische geologische Anstalt und deren Ausstellungs-Objecte. Zu der 1885 in Budapest abgehaltenen allgemeinen Ausstellung zusammengestellt. Lex.-8. (42 S.) Budapest 885, (Kilian.) * 1 —

Böckh, R., s. Jahrbuch, statistisches, der Stadt Berlin.

Boeckler, Stellung der Geistlichen zum Aberglauben resp. den abergläubischen Gebräuchen in unsern Gemeinden. Vortrag, gehalten auf der Niederlausitzer Pastoral-Konferenz zu Cottbus am 16. August 1886. gr. 8. (34 S.) Cottbus 887, (Differt's Buchh.) * — 50

Böckmann, Fr., chemisch-technische Untersuchungsmethoden der Gross-Industrie, der Versuchsstationen und Handelslaboratorien. Unter Mitwirkung von C. Balling, M. Barth, Th. Beckert etc. hrsg. 2 Bde. 2. verm. und umgearb. Aufl. gr. 8. (XII, 1214 S. mit 155 in den Text gedr. Abbild.) Berlin 888, Springer. *ℳ 22.—.; geb. * 24 40

Bockmühl, P. C., im Licht der Ewigkeit. Gedichte. 8. (XVI, 146 S.) Gotha 886. (Besser, Schergens.) geb. * 2 75

Böddeker, K., die öffentliche Meinung in England und ihr Ausdruck im 16.—17. Jahrh., s. Sammlung von Vorträgen.

Boddy, Clarinda, analysis of some cases treated by the operations of nerve section and nerve stretching. A graduation thesis. gr. 8. (47 S.) Bern 888, (Huber und Comp.) * — 90

Bode, A., biblische Geschichten für die Unterstufe. 2. Aufl. 8. (VII, 58 S.) Neuwied 887, Heuser's Verlag. cart. * — 40

Bode, F., Westentaschenbuch, s. Stühlen's Ingenieur-Kalender für Maschinen- und Hüttentechniker.

Bode, Friedr., vom error in substantia. Inaugural-Dissertation. gr. 8. (46 S.) Göttingen 888, (Vandenhoeck und Ruprecht.) * 1 20

Bode, Heinr., und J. Wilh. Harnisch, 20 Wetter- und Hagelfeierpredigten, nebst einem Anhang. gr. 8. (XVI, 132 S.) Stendal 886. (Braunschweig, Grüneberg's Buchh.) geb. * * 2 50

Bode, Hr. Charl., Ludwig der Erste, König von Bayern. Erinnerungsbüchlein an das Wirken und die Werke des verewigten Fürsten zur Feier seines 100. Geburtstages. 1. Ausg. (VIII, 88 S.) 1886; (neue verm. Ausg.) 8. (XVI, 88 S.) München 888, Callwey. * — 50

Bode, Wilh. (I.), Bilderlose aus kleineren Gemäldesammlungen in Deutschland und Oesterreich. Mit Text von W. B. Jahrg. 1885—1888. 9 Hefte. (à Heft 2 Bog. Text mit eingedr. Illustr. und 4 Radirungen.) Fol. Wien, Gesellschaft für vervielfält. Kunst. à Heft *ℳ 5.—. * 45 —
Prachtausg. à Heft *ℳ 15.—. * 135 —

—— italienische Bildhauer der Renaissance. Studien zur Geschichte der italien. Plastik und Malerei auf Grund der Bildwerke und Gemälde in den königl. Museen zu Berlin. gr. 8. (VIII, 300 S. mit 43 Abbild.) Berlin 887, Spemann. * 10 50

—— die Plastik, s. Geschichte der deutschen Kunst.

—— s. Gemälde-Galerie, die grossherzogliche, zu Oldenburg.

—— s. Gemäldesammlung, die, des Herrn Joh. Wesselhöft.

—— und Hugo v. Tschudi, Beschreibung der Bildwerke der christlichen Epoche in den königl. Museen zu Berlin. 4. (VI, 263 S. mit 68 Taf. und 70 Textillustr.) Berlin 888, Spemann. * * 20 —

Bode, Wilh. (II.), die Kenningar in der angelsächsischen Dichtung. Mit Ausblicken auf andere Litteraturen. gr. 8. (100 S.) Darmstadt 886, Zernin. * 2 —

Bode, Wilh. (III.), s. Nordwest-Geschichten.

Bode [jun.], Wilh. (IV.), Bad Nauheim, seine Kurmittel, Indicationen und Erfolge. Nach 21jähr. ärztl. Thätigkeit in Bad Nauheim zusammengestellt und erläutert. 8. (IV, 115 S. mit 3 Taf.) Wiesbaden 888, Bergmann. * 1 80

Boedecker [Chr.], die Wirkungen zwischen Rad und Schiene und ihre Einflüsse auf den Lauf und den Bewegungswiderstand der Fahrzeuge in den Eisenbahnzügen. Nach eigener Theorie aus der Construction der Fahrzeuge und mit Rücksicht auf die Lage des Gleises ermittelt. gr. 8. (VI, 113 S. mit 44 Holzschn. und 2 lithogr. Taf.) Hannover 887, Hahn'sche Buchh. * 4 —

Bodelschwingh, v., die Fürsorge für das leibliche und geistliche Wohl der Arbeiter beim Bau des Nord-Ostseekanals, besonders auch bezüglich ihres Zu- und Abzugs. Referat, gehalten auf dem 11. Jahresfest des Landesvereins für innere Mission in Schleswig-Holstein zu Neumünster am 15. Septbr. 1886. 8. (12 S.) Neumünster 886, Buchh. des Schleswig-Holstein. Schriften-Vereins. * — 20

—— was kann die freie christliche Liebesthätigkeit zur Abhülfe des Wohnungselendes in großen Städten thun? Vortrag, gehalten beim 25. Kongreß für innere Mission. (Sonderabzug aus den Verhandlungen des Kongresses.) 8. (24 S.) Kassel 888, Rittger. * — 30

—— christlicher Ratgeber für Epileptische. 12. (24 S.) Bethel b. Bielefeld 888, Schriften-Niederlage der Anstalt Bethel. — 15

Bodemann, Ed., Briefwechsel der Herzogin Sophie von Hannover mit ihrem Bruder, dem Kurfürsten Karl Ludwig von der Pfalz, und des Letzteren mit seiner Schwägerin, der Pfalzgräfin Anna, s. Publicationen aus den königl. preuß. Staatsarchiven.

—— Leibnizens Entwürfe zu seinen Annalen von 1691—1692. (Festschrift zur 50jähr. Jubelfeier des Histor. Vereins für Niedersachsen. Zugleich als erstes Heft der Zeitschrift des Vereins für 1886.) 8. (58 S.) Hannover 886, Hahn'sche Buchh. * 1 40

—— von und über Albrecht v. Haller. Ungedr. Briefe Hallers, sowie ungedr. Briefe und Notizen über denselben. gr. 8. (XV, 223 S.) Hannover 885, Meyer. * 4 50

—— Herzogin Sophie von Hannover. Ein Lebens- und Culturbild des 17. Jahrh., s. Taschenbuch, historisches.

Bodemann, Friedr. Wilh., biblische Geschichte. Mit den Worten der Bibel erzählt. 21. und 22. revid. Aufl. 8. (184 S.) Göttingen 884,87, Vandenhoeck und Ruprecht's Verlag. * * — 50

—— Dr. Luther's kleiner Katechismus, nebst erklär. Lehrsätzen, Bibel- und Denksprüchen, bibl. Beispielen und Liederversen. 7. Aufl. 8. (94 S.) Hannover 885, (Feesche.) * — 50
geb. * — 60

—— dass. — 8. Aufl. 8. (94 S.) Ebendas. 887. * — 40
geb. * — 50

—— die Waldenser. 2. Aufl. 8. (101 S.) Berlin 888, Deutsche evangel. Buch- und Tractat-Gesellschaft. * — 60

Bodemer, Jac., wohin sollen wir morgen wandern? Gemüthvolle Spaziergänge in die Wiesbadener Umgebungen. 8. (IV, 76 S. mit 2 Kärtchen.) Wiesbaden 885, Feller und Gecks. * 1 —

Boden, Karl, der deutsche Patriot Ulrich v. Hutten als Ritter und Volksmann, als Dichter und Schriftsteller. Dem deutschen Volke geschildert. 8. (VI, 104 S. mit mehreren Text-Abbild. und 1 Titelbilde.) Leipzig 888, Spamer. * — 80
cart. * 1 —

Bodenheimer, C., die Simmenthaler Fleckviehrasse und ihre Verwendung im Elsaß. Eine kurzgefaßte und gemeinverständl. Anleitung für kleine Landwirthe. 8. (54 S. mit 2 Abbild. in Farbendr.) Straßburg 888, Schmidt's Universitäts-Buchh. * — 75

Bodenheimer, S., die Höllenthalbahn, s. Wanderbilder, europäische.

Bodensee, der, und seine Umgebungen. Ein Führer für Fremde und Einheimische. 3. neubearb. Aufl. 12. (VIII, 200 S. mit Karte und Uebersichtskärtchen.) Lindau 886, Stettner. cart. * 2 —

—— dass. — 4. neubearb. Aufl. 12. (VIII, 215 S. mit Karte und Uebersichtskärtchen.) Ebendas. 887. geb. * 2 40

Bodenstedt, Friedr., Album deutscher Kunst und Dichtung. 7. umgearb. Aufl. gr. 4. (VI, 176 S. mit eingedr. Holzschn. und 6 Heliograv.) Berlin 887, Grote'sche Verlagsb. geh. mit Goldschn. * 12 —

—— Erinnerungen aus meinem Leben. 8. (VI, 425 S.) Berlin 886, Allgemeiner Verein für deutsche Litteratur. * 6 —

geb. * 7 —

—— die letzten Hastenburger. Roman. 2. Aufl. 8. (269 S.) Berlin 887, Janke. * 2 —

—— neues Leben. Gedichte und Sprüche. 8. (XII, 202 S.) Breslau 886, Schottländer. geb. mit Goldschn. * 4 50

—— die Lieder des Mirza-Schaffy, mit einem Prolog. 118., 122. und 126. Aufl. (Volks-Ausg.) gr. 16. (XXIV, 216 S.) Berlin 885—87, v. Decker's Verlag. cart. *ℳ 1.50.; geb. * 2 —

—— dasf. — 119. und 126. Aufl. (Min.-Ausg.) gr. 16. (XXIV, 216 S.) Ebendas. 886/87. 3 —

geb. mit Goldschn. 4 50

—— dasf. — 116., 117., 120., 121., 123., 124., 127.—129. Aufl. (Diamant-Ausg.) 32. (XXIV, 200 S.) Ebendas. 884—88. cart. mit Goldschn. * 2 —

geb. mit Goldschn. * 2

—— eine Mönchsliebe. Das Mädchen von Liebenstein. 2. Aufl. 8. (128 S.) Berlin 887, Janke. * 1 —

—— Aus Morgenland und Abendland. Neue Gedichte und Sprüche. 3. Aufl. 8. (X, 264 S.) Leipzig 887, Brockhaus. geb. mit Goldschn. 3 —

—— Aus dem Nachlasse des Mirza-Schaffy. Neues Liederbuch. 15. verm. Aufl. Volks-Ausg. 12. (XXI, 217 S.) Ebendas. 887. geb. 2 —

14. verm. Aufl. Min.-Ausg. geb. mit Goldschn. 4 50

Oktav-Ausg. 1884. geb. mit Goldschn. *ℳ 6.—; Pracht-Ausg. 1883. *ℳ 12.—. und *ℳ 20.—.

—— Lady Penelope. Erzählung. 2. Aufl. 8. (131 S.) Berlin 887, Janke. * 1 —

—— Sakuntala. Eine Dichtung in fünf Gesängen. Illustrirt von Alex. Zick. gr. 4. (135 S. mit eingedr. Illustr. und 9 Lichtdr.-Taf.) Leipzig 887, Tietze. geb. mit Goldschn. * 20 —

Luxusausg. auf Japanpap. * 45 —

—— Shakespeare's Frauencharaktere. 4. verm. Aufl. 8. (XIX, 380 S.) Berlin 887, Allgemeiner Verein für deutsche Literatur. *ℳ 5.—.; geb. * 6 —

Bodenstein, Cyriak, hundert Jahre Kunstgeschichte Wiens 1788—1888. Eine Festgabe anläßlich der Säcular-Feier der Pensions-Gesellschaft bildender Künstler Wiens. Lex.-8. (LXIV, 206 S. mit 1 Portr. L. Binder's.) Wien 888, Gerold's Sohn. cart. * 10.—.; geb. * 12 —

Bodenusch, W., Fremdwörterbuch. Ein prakt. Nachschlagebuch für Zeitungsleser, Kaufleute, Beamte ꝛc. Mit mehr als 24000 Fremdwörtern. 13. nach der neuen Orthographie umgearb. Aufl. 8. (IV, 402 S.) Langensalza 884, Schulbuchhandlung. geb. 2 50

Bödiker, T., die Gewerbe- und Versicherungsgesetzgebung des Deutschen Reichs. 2. Aufl. des im amtl. Auftrage von dem Verf. hrsg. „Gewerberecht des Deutschen Reiches". gr. 8. (XIV, 658 S.) Berlin 887, v. Decker's Verlag. geb. * 7 —

—— die gesetzliche Regelung des Feingehalts der Gold- und Silberwaaren, s. Forschungen, staats- und socialwissenschaftliche.

Bodländer, Guido, zur Analyse der Peptone, s. Centralblatt für allgemeine Gesundheitspflege.

Bodleiana. Edidit Rich. Schneider. gr. 8. Leipzig 887, Teubner. * 1 60

Inhalt:

I. Additamenta ad volumen II. anecdotorum Oxoniensium Cramert. II. De Arcadii qui fertur codice Bodleiano dispatatio. III. Excerpta e libris Bodleianis. (32 S.)

Bodmer, J. J., die Sekundarschule Thalweil 1835—1885. Denkschrift zur Feier ihres 50jähr. Bestandes. Im Auftrag der Sekundarschulpflege bearb. 8. (IV, 140 S.) Thalweil 886, Brennwald. * 1 25

Bogatzky, Karl Heinr. v., 150 erlesene geistliche Lieder, nebst Lebenslauf. Aufs neue dargeboten durch Jos. Classen. 12. (228 S.) Stuttgart 888, J. F. Steinkopf. *ℳ 1.20.; geb. * 2 —

—— güldenes Schatz-Kästlein der Kinder GOttes, deren Schatz im Himmel ist; bestehend in auserlesenen Sprüchen der heil. Schrift, samt beygefügten erbaul. Anmerkungen und Reimen. 57.—59. Aufl. 2 Thle. qu. 12. (VIII, 368; XII, 372 S.) Halle 883—87, Buchh. des Waisenhauses. * 1 —

geb. in 1 Bd. *ℳ 2.—.; mit Goldschn. * 3 —

cart. in 2 Bdn. *ℳ 2.—.; geb. in 2 Bdn. * 4 —

geb. mit Goldschn. in 2 Bdn. * 5 —

—— des güldenen Schatz-Kästleins 1. und 2. Thl. in eine gebracht, und zu einem bibl. Gebetbuche über alle darin befindl. Sprüche der heil. Schrift eingerichtet, daß es auf alle Morgen und Abend des ganzen Jahrs zu gebrauchen. Zu allgemeinem Nutzen aufgesetzt. 9. Aufl. gr. 8. (736 S.) Ebendas. 886. *ℳ 3.—.; geb. ** 4 50

Bogen des lebendigen Rosenkranzes. Redakt.: Arn. Janssen. 12.—15. Jahrg. 1885—1888. à Jahrg. 12 Nrn. (Bog.) gr. Fol. Steyl, Missionsdruckerei. à Jahrg. 1 50

Bogensberger, Gust., Jugend-Weisen. Aus dem Nachlasse. 8. (XV, 115 S.) Graz 885, Pechel. * 1 60

Böger, Instruktion für die Verwaltung des Etatsfonds bei den Justizbehörden, nebst Etat der Justizverwaltung nach Kapiteln, Titeln und Unterabtheilungen, Erläuterung der letzteren, sowie vollständ., alphabet. Sachregister. 2. verm. und verb. Aufl. gr. 8. (96 S.) Kiel 887, (Lipsius und Tischer.) * 2 —

Bögershausen, Heinr., Schreibhefte mit Vorschriften. Deutsche und latein. Schrift. à 6 Hefte. 4. (à Heft 24 S.) Hildesheim 887, Borgmeyer. à Heft ** — 12

—— Geschäftsaufsätze. Ergänzungshefte zu den Schönschreibheften. 1.—3. Heft. 4. (à Heft 12 S.) Ebendas. 888. à Heft * — 10

Bögh, E., der Theaterkobold, s. Universal-Bibliothek Nr. 2467.

Boegle, Karl, über den Mechanismus des menschlichen Ganges und die Beziehungen zwischen Bewegung und Form. gr. 8. (V, 130 S. mit eingedr. Fig. und 3 Taf.) München 885, (Th. Ackermann.) * 3 —

Bogler, Wilh., Garten-Vorlagen für Fachschulen und zum Selbstunterricht. 4 Hefte. qu. Fol. (24 Stat. mit 1 Bl. Text.) Wiesbaden 886, Limbarth. * 10 —

—— ornamentale Vorlagen für Gewerbeschulen und zum Selbstunterricht. Neue Folge. 36 (lithogr.) Bl. Fol. Wiesbaden 886, Roth. In Mappe * 12 —

1.—6. Heft. Ebendas. 1865/66. à *ℳ 2.—.

—— gärtnerische Zeichenschule. 4 Hefte. gr. 4. (à Heft 6 zum Theil farb. Taf. in Fol. mit 8 S. Text.) Berlin 887, Parey. à Heft * 2 —

Bögli, H., der bernische Bauernkrieg in den J. 1641 und 1653. 8. (137 S.) Bern 888, Rydegger und Baumgart. * 1 80

Bögner, Karl, die Vorschriften über das Etats-, Kassa- und Rechnungswesen der Gemeinden und örtlichen Stiftungen, Armenpflegen und Cultusstiftungen des Königr. Bayern d. d. Rh. gr. 8. (VIII, 219 S.) Rothenburg 887, (Peter'sche Buchh.) * 3 —

Boguslawski, A. v., die Entwickelung der Taktik von 1793 bis zur Gegenwart. 2. Thl.: Die Entwickelung der Taktik seit dem Kriege von 1870/71. 3 Bde. 3. Aufl. gr. 8. Berlin 885, F. Luckhardt. [1. Bd. (IX, 251 S.); 2. Bd. (IV, 212 S.); 3. Bd. (VI, 162 S. mit 2 lithogr. Karten.) à Bd. *ℳ 6.—.] * 18 —

1. Thl. Berlin 873, Mittler und Sohn. *ℳ 4.—.

—— Geschichte des 3. Niederschlesischen Infanterie-Regiments Nr. 50 von seiner Errichtung 1860 bis 1866. Auf Ansuchen des Königl. Regiments verfaßt. gr. 8. (XII, 452 S. mit 4 Karten.) Berlin 887, Mittler und Sohn. * 10 —

—— Soldatenhandel und Subsidienverträge, s. Beiheft zum Militär-Wochenblatt.

Boguslawski, A. v., Unterweisung für das Verhalten des Infanteristen im Gefecht. 3. und 4. Aufl. 8. (21 S.) Berlin 884,87, Mittler und Sohn. * — 20

Boguslawski, G. v., und Otto Krümmel, Handbuch der Ozeanographie. 2. Bd.: Die Bewegungsformen des Meeres von Otto Krümmel. Mit einem Beitrage von K. Zöppritz. gr. 8. (XV, 592 S. mit 60 Abbild. und 1 Übersichtskarte der Meeresströmungen.) Stuttgart 887, Engelhorn. * 15 —
1. Bd. Ebendas. 1886. *ℳ 8.50.

Boh, Felix, Deutschlands westlicher Nachbar. Ein zeitgeschichtl. Beitrag zur Kenntnis und Kritik der deutsch-feindl. Strömungen und Revanchegelüste in Frankreich. gr. 8. (VIII, 215 S.) Leipzig 886, Renger'sche Buchh. *ℳ 4.—; geb. * 5 —

Bohata, Adb., die Cholera des Jahres 1886 in Istrien und Görz-Gradisca. gr. 4. (87 S. mit statist. Tab. und 16 Taf.) Triest 888, (Dase.) * 8 —

Bohde, das öffentliche Gesundheitswesen im Reg.-Bez. Stade während der J. 1883 bis 1885. 4. General-Bericht. gr. 8. (IV, 200 S.) Stade 887, (Pockwitz.) * 3 —

Boeheim, Wendelin, die Gründung und bauliche Entwicklung von Wiener-Neustadt. Vortrag, gehalten am 27. Febr. im Saale des Landes-Lehrer-Seminars zu Wiener-Neustadt. [Mittheilungen des Vereines zur Erhaltung der Kunst-Denkmäler in Wiener-Neustadt. I.] gr. 8. (17 S.) Wiener-Neustadt 885. (Wien, Hölder.) * — 60

—— s. Gegenstände, kunstgewerbliche, aus der culturhistor. Ausstellung zu Steyr.

Böhl, Ed., zur Abwehr. Etliche Bemerkungen gegen Prof. Dr. A. Kuyper's Einleitung zu seiner Schrift „Die Incarnation des Wortes". [„De vleeschwording des woords."] gr. 8. (54 S.) Amsterdam 888. (Leipzig, Giegler.) * 1 —

—— Dogmatik. Darstellung der christl. Glaubenslehre auf reformirt-kirchl. Grundlage. gr. 8. (LX, 654 S.) (Ebendas.) 887. * 12 —

Böhlau, Helene [Al-Raschid Bey], reines Herzens schuldig. Roman. 8. (VIII, 378 S.) Minden 886, Bruns. * 6 —

—— Herzenswahn. Roman. 8. (180 S.) Ebendas. 888. * 3 60

—— Rathsherrgeschichten. 8. (VIII, 188 S.) Ebendas. 888. * 3 60

—— Salin Kalifle, s. Novellenschatz, neuer deutscher.

—— im Trosse der Kunst und andere Novellen. 8. (240 S.) Minden 888, Bruns. *ℳ 3.60.; geb. * 4 60

—— der schöne Valentin. Die alten Leutchen. 2 Novellen. 8. (VIII, 286 S.) Berlin 886, Gebr. Paetel. * 5 —
geb. * 6 50

Bohlen, v., die Städte-Ordnung für die Rheinprovinz vom 15. Mai 1856, nach den Bestimmungen der Reformgesetze, insonderheit des Zuständigkeitsgesetzes, zusammengestellt und bearb. Lex.-8. (164 S.) Remscheid 887, (Schmidt.) * 3 —

Bohlmann, A., die Pensionirung der Lehrer und Lehrerinnen an den öffentlichen Volksschulen laut Gesetzes vom 6. Juli 1885. Mit Ausführungsbestimmungen, Erläuterungen und einer Pensionstabelle. gr. 8. (47 S.) Hannover 887, Helwing's Verlag. * — 80

Bohlmann, Adf., Antiphontis de caede Herodis oratio, ex fide Crippsiani maxime codicis recognita et in linguam germanicam conversa. Pars I, continens § 1—48. gr. 8. (41 S.) Liegnitz 886, (Reisner'sche Buchh.) * 1 —
Nicht weiter erschienen.

Böhm, A., die Eintheilung der Ostalpen, s. Abhandlungen, geographische.

Bohm, C., französische Sprachschule. Auf Grundlage der Aussprache und Grammatik nach dem Prinzip der Anschauung bearb. 2. neu bearb. Aufl. in 2 Tln. 8. [Braunschweig.] Berlin, Wreden. [1. Tl. (XVI, 235 S.) 885. *ℳ 1.35.; geb. *ℳ 1.60.; 2. Tl. (XII, 258 S.) 887. *ℳ 1.60.; geb. *ℳ 1.90.] * 2 95
geb. * 3 50

Böhm, Chrn., deutsches Lesebuch für Elementarschulen. 2 Thle. 8. Reval, Kluge's Verlag. [1. Thl. 7. und 8. Aufl. (X, 190 S.) 885,88. cart. *ℳ 1.20.; 2. Thl. 6. Aufl. (X, 256 S.) 886. cart. *ℳ 1.80.] cart. * 3 —

—— deutsches Lesebuch für Schule und Haus. 2. Tl. 3. verb. Aufl. gr. 8. (VIII, 400 S.) Ebendas. 887. * 2 40
1. Thl. u. d. T.: Deutsches Lesebuch für Kreisschulen, Töchterschulen und ähnliche Anstalten. Ebendas. 1887. *ℳ 2.—.

Böhm, E., Geschichte des Westfälischen Dragoner-Regiments Nr. 7 von seiner Formirung bis zum Schluß des J. 1884. Auf Befehl zusammengestellt. gr. 8. (VII, 107 S. mit 1 Portr., 1 Uniformbild, 1 Skizze und 3 Karten.) Berlin 885, Mittler und Sohn. * 3 60

Böhm, Ferd., Handbuch der internationalen Nachlassbehandlung mit besond. Rücksicht auf das Deutsche Reich und die einzelnen Bundesstaaten einschliesslich Elsass-Lothringen. Ergänzungsbd. Unter Benützung amtl. Quellen. gr. 8. (VII, 239 S.) Augsburg 886, Reichel. * 4 —
Hauptwerk. Ebendas. 1881. *ℳ 7.—.; Hauptwerk und Ergänzungsbd. zusammen *ℳ 9.—.

—— Handbuch des Rechtshülfeverfahrens im Deutschen Reiche und gegenüber dem Auslande in bürgerlichen Rechtsstreitigkeiten und in Konkurssachen. 8. (VIII, 289 S.) Erlangen 886, Palm und Enke. * 4 40

—— Handbuch des Rechtshülfeverfahrens im Deutschen Reiche gegenüber dem Auslande. 2. Thl.: Rechtshülfe in Strafsachen. Mit Sachregister für 1. und 2. Thl. 8. (X, 331 S.) Ebendas. 888. * 5 —

Böhm, Frz., Ilias und Nibelungenlied. Eine Parallele. gr. 8. (84 S.) Znaim 885, (Fournier und Haberler.) * 1 60

Böhm, Friedr. (I.), Rechenbuch für höhere Lehranstalten, s. Günther, F.

Böhm, Friedr. (II.), das Kind im ersten Lebensjahre, dessen Pflege und Krankheiten. Ein Leitfaden für Mütter. 3. verm. und verb. Aufl. 8. (44 S.) Schweinfurt 885, (Giegler's Buchh.) ** 1 —

Boehm, Geo., über südalpine Kreidesalzlagerungen. Vortrag. gr. 8. (5 S.) Berlin 885, (Dobberke und Schleiermacher.) * — 20
Aus: Zeitschrift der deutschen geologischen Gesellschaft, besonders abgedruckt.

—— neues Lias-Vorkommen auf dem Dinkelberge bei Basel, s. Berichte der naturforschenden Gesellschaft zu Freiburg i. Br.

Böhm, Gfried., Philipp v. Jolly. Ein Lebens- und Charakterbild. Mit einem Verzeichniß seiner Schriften. gr. 8. (III, 48 S. mit 1 Lichtdr. der Büste Jolly's.) München 886, Fritsch. * 1 50

Bohm, H., allgemeiner deutscher Sprachlehrer und Briefsteller. Ein Ratgeber bei allen Fragen der Rechtschreibung, Grammatik und Stilistik, nebst Mustersammlung aller Arten von Briefen, Eingaben, Berichten und sonst. Schriftstücken. Zur Selbstbelehrung für jedermann hrsg. 13. verb. Aufl., besorgt von A. Falty. gr. 8. (IV, 306 S.) Berlin 888, Seehagen. * 2 50
geb. * 3 —

Böhm, Haus, Beitrag zur Reinigung der Turnsprache und Regelung des Turnbetriebes auf Grund aufklärender Beurtheilung des von Buley und Vogt in 4 Stufen hrsg. Handbuches für Vorturner. 8. (81 S.) Wien 887, (Sallmayer'sche Buchh.) ** 1 —

—— das Gerätturnen. Ein prakt. Handbuch für Turnlehrer und Vorturner in Turnvereinen sowie für Turnlehrer an Schulen. 2. Aufl. 8. (194 S. mit 138 Holzschn. nach Orig.-Zeichnungen von Emil Heythum.) Wien 887, Graeser. * — 80

Böhm, Heinr., das Neueste und Interessanteste der gesammten Branntwein-Brennerei-Kunde mit Berücksicht. aller zur Spiritusfabrikation vortheilhaft verwendbaren Fruchtarten und Zuckerstoffe, sowie das Ganze der Preßhefen-Fabrikation bei schnellster, fast reiner Ausgährung und höchster Material-Ausnutzung. Auf 43jähr. Erfahrungen begründet. Für Besitzer

von Brennereien, sowie für Brenner und Laien verständlich und klar bearb. 9. nach den neuesten Erfahrungen gänzlich umgearb. Aufl. gr. 8. (XVI, 184 S. mit 23 Abbild.) Berlin 885, R. Kühn. * 6 —

Böhm, Herm., Geographie, s. Lehrgänge für den Unterricht in der Fortbildungsschule.

Böhm, J., kurze Beschreibung und Geschichte der Stadt Altdorf in Mittelfranken. 8. (VIII, 58 S. mit 4 eingedr. Wappen und 1 photozinkogr. Ansicht.) Nürnberg 888, Korn'sche Buchh. * 1 —

—— Führer durch Altdorf und Umgebung. 8. (XIV, 108 S. mit 16 Ansichten und 1 Karte.) Ebendas. 888. * 1 50

—— die zeichnende Geometrie. Vorschule für Geometrie und techn. Zeichnen zum Gebrauch in Lehrerbildungsanstalten, Real- und Fortbildungsschulen. 3. verb. und verm. Aufl. gr. 8. (IV, 72 S. mit 157 Textfig. und 3 Fig.-Taf.) Ebendas. 886. * 1 50

—— Karl Kehr. Ein Nachruf. gr. 8. (53 S. mit 1 autotyp. Bildnisse Kehrs.) Ulm 885, Ebner'sche Buchh. * — 80

Aus: Repertorium der Pädagogik, besonders abgedruckt.

Böhm, Ign., über die Excision der syphilitischen Initialsclerose. Inaugural-Dissertation. gr. 8. (64 S.) Breslau 886, (Köhler.) * 1 —

Böhm, Jul. (I.), Bassorah. Eine Culturskizze aus Mesopotamien. 8. (23 S.) Wien 888, Deuticke. * — 60

Böhm, Jul. (II.), Etiquetten für Mineralien-Sammlungen. gr. 8. (10 Taf.) Wien 885, Lechner's Sortiment. 1 50

Boehm, K. L., die Privatklage im Strafprozeß. Ein prakt. Ratgeber und Beistand für Nichtjuristen, welche als Privatkläger, Angeklagte und Widerkläger in dem Verfahren auf erhobene Privatklage beteiligt sind. gr. 8. (39 S.) Straßburg 887, Straßburger Druckerei und Verlagsanstalt, vorm. Schultz und Comp. cart. * — 60

Böhm, Martin, das Milchmädchen, s. Bloch's, Ed., Dilettanten-Bühne Nr. 120.

Böhm, O., deutsche Grammatik für die Unter- und Mittelklassen der höheren Schulen. Nach des Verf. „Methodik des deutschen Unterrichts" bearb. 2. verb. Aufl. 2 Tle. gr. 8. Wismar, Hinstorff'sche Hofbuchh. * 1 80

Inhalt:

II. 1. Septa. Das Wichtigste aus der Grammatik. (VIII, 40 S.) 888. * 50 Pf.

" 2. Quinta bis Obertertia. Vollständige Grammatik. (XVI, 122 S.) 887. *ℳ 1.30.

—— französisches Übungsbuch. Zusammenhängende Stücke zum Übersetzen für Quinta der Realschulen. gr. 8. (VI, 78 S.) Ebendas. 885. * 1 —

—— dass. — Zusammenhängende Stücke zum Übersetzen für Quinta und Quarta der Realschulen. 2. verb. und verm. Aufl. gr. 8. (VIII, 101 S.) Ebendas. 887. * 1 20

Böhm, Rich., Von Sansibar zum Tanganjika. Briefe aus Ostafrika. Nach dem Tode des Reisenden mit einer biograph. Skizze hrsg. von Herm. Schalow. gr. 8. (XXXVI, 171 S. mit dem Bildniß Böhm's und 1 Uebersichtskarte.) Leipzig 888, Brockhaus. *ℳ 4.—.; geb. * 5 —

Böhm-Bawerk, Eug. v., Kapital und Kapitalzins. 2. Abthl.: Positive Theorie des Kapitals. gr. 8. (XX, 470 S.) Innsbruck 888, Wagner'sche Universitäts-Buchh. * 10 80

1. Abthl. Ebendas. 1884. *ℳ 9.60.

Böhme, A., Anleitung zum Unterricht im Rechnen. Ein method. Handbuch für Lehrer, Seminaristen und Präparanden. 11. Aufl. gr. 8. (VI, 393 S.) Berlin 886, G. W. F. Müller. * 4 —

—— Aufgaben zum Kopfrechnen. Ein Hilfsbuch für Lehrer. 3 Hefte. gr. 8. Ebendas. * 4 90

Inhalt:

Heft 1. Zahlenkreis 1 bis 10, 20, 100, über 100. 6. Aufl. (IV, 60 S.) 888. * 80 Pf.

" 2. Die Rechnungsarten mit mehrsortigen, ganzen Zahlen. 8. Aufl. (IV, 121 S.) 888. *ℳ 1.60.

Böhme, A., Aufgaben zum Kopfrechnen ꝛc.

Heft 3. Bruchrechnungen; Verhältnisbestimmungen; Regel-de-tri; Zins-, Rabatt-, Termin-, Gesellschafts-, Mischungs-Rechnung; Vermischte Aufgaben. 5. Aufl. (IV, 199 S.) 888. *ℳ 2.50.

—— Fibel. Ausg. C. Nach der analytisch-synthetischen Methode neu bearb. von K. Schaeffer. 2 Tle. 8. Berlin 886, Gaertner. [1. Tl. (48 S. mit Illustr.) * 25 Pf.; 2. Tl. (72 S.) * 30 Pf.] Beide Tle. in 1 Bd. * — 50

—— Lese-Fibel für den vereinigten Sprech-, Schreib- und Lese-Unterricht. Ausg. A. 67.—70. Aufl. I. Fibelstoff. II. Lesestücke. 8. (38; 80 S. mit Bildern.) Ebendas. 887. * — 40

geb. ** — 50

—— Rechenbücher. Nr. I—V. Aufgaben zum Rechnen. Ausg. mit den vorschriftsmäßig abgekürzten Bezeichnungen der Maße und Gewichte und mit Befolgung der verordneten Rechtschreibung. 5 Hefte. Berlin 885—89, G. W. F. Müller. * 1 20

Inhalt:

Nr. I. 1. Heft: Rechenfibel. Zahlenkreis 1—10, 1—20, 1—100. Neue Folge 149.—190. Tausend. (16 S.) * 15 Pf.

" II. 2. Heft: Die vier Grundrechnungsarten; Preisberechnungen; die nothwendigsten Brüche. Ueber 4000 Aufgaben mit Doppelcursen. Neue Folge 359.—522. Tausend. (24 S.) * 20 Pf.

" III. 3. Heft: Mehrsach benannte Zahlen, Zeitrechnung, Erweiterung der Brüche. Mit Doppelcursen. Neue Folge 263.—388. Tausend. (32 S.) * 25 Pf.

" IV. 4. Heft: Bruchrechnungen. Decimalbrüche. Mit Doppelcursen. Neue Folge 145.—220. Tausend. (32 S.) * 30 Pf.

" V. 5. Heft: Vermischte Aufgaben zu den Brüchen. Zusammengesetzte Regel-de-tri. Zins-, Rabatt-, Gesellschafterechnung, Raumberechnung ꝛc. Neue Folge 69.—96. Tausend. (32 S.) * 30 Pf.

—— dass. — Nr. VI—XIII. Uebungsbücher im Rechnen. 8 Hefte. 8. Ebendas. 885—88. * 5 95

Inhalt:

Nr. VI. 1. Heft: Zahlenkreis 1—10, 1—20, 1—100. Neue Folge 61.—90. Tausend. (32 S.) * 35 Pf.

" VII. 2. Heft: Zahlenkreis 1—1000. Höherer Zahlenkreis. Die vier Grundrechnungsarten. Mit Doppelcursen. Neue Folge 109.—168. Tausend. (36 S.) * 35 Pf.

" VIII. 3. Heft: Resolviren. Reduciren. Vier Species mit mehrsort. ganzen Zahlen. Regel-de-tri. Zeitrechnung. Neue Folge 115.—174. Tausend. (40 S.) * 40 Pf.

" IX. 4. Heft: Rechnung mit gemeinen und Decimalbrüchen. Neue Folge 103.—150. Tausend. (48 S.) * 50 Pf.

" X. 5. Heft: Anwendung der gemeinen und Decimalbrüche auf Aufgaben aus der zusammengesetzten Regel-de-tri ꝛc. Raumberechnungen. Neue Folge 55.—84. Tausend. (48 S.) * 50 Pf.

" XI. 6. Heft: Raumlehre und Raumberechnung. Mit Doppelcursen. Neue Folge 16.—21. Tausend. (63 S.) * 75 Pf.

" XII. 7. Heft: 2000 Aufgaben zu den Verhältnisbestimmungen, zur Regel-de-tri (Bruchsatz), Zins-, Rabatt-, Termin-, Gesellschafts-, Mischungs- ꝛc. Rechnung. Neue Folge 43.—60. Tausend. (112 S.) geb. *ℳ 1.10.

" XIII. 8. Heft: Reductionstabellen, Kettenrechnung, Münz- und Wechselrechnung, Quadrat- und Kubikwurzeln, Anwendung dieser auf Raumberechnungen, Zinseszins- und Mortalitätstafeln. 19. und 20. Aufl. (IV, 207 S.) geb. *ℳ 2.

—— Auflösungen zu den Aufgaben im Rechnen. Neue Bearbeitung nach dem Reichs-Münzsysteme. 5 Hefte. 8. Ebendas. 885—89. [1. und 2. Heft. 19. und 20. Aufl. (26 S.) * 50 Pf.; 3. Heft. 21. und 22. Aufl. (32 S.) * 50 Pf.; 4. Heft. 21. und 22. Aufl. (24 S.) * 50 Pf.; 5. Heft. 18. und 19. Aufl. (24 S.) * 50 Pf.] * 2 —

—— Auflösungen zu den Uebungsbüchern im Rechnen. Neubearbeitung nach dem Reichs-Münzsystem. 8 Hefte. 8. Ebendas. 885—89. [1. und 2. Heft. 18. Aufl. (81 S.) * 60 Pf.; 3. Heft. 17. Aufl. (27 S.) * 60 Pf.; 4. Heft. 17. und 18. Aufl. (32 S.) * 60 Pf.; 5. Heft. 16. und 17. Aufl. (32 S.) * 60 Pf.; 6. Heft. 8. Aufl. (27 S.) * 60 Pf.; 7. Heft. 12. und 13. Aufl. (55 S.) *ℳ 1.—.; 8. Heft. 8. Aufl. (67 S.) *ℳ 1.—.] * 5 —

—— neuer Adam Riese. Allgemeiner deutscher Rechenlehrer. Eine Unterweisung zum Selbstunterricht für jedermann. 9. verb. Aufl. gr. 8. (IV, 270 S.) Berlin 886, Seehagen. * 2 50

geb. * 3 —

—— 1. und 2. Stufe des Schreiblesens. Ausg. B. 6. Aufl. 8. Berlin 886, Gaertner's Verlag. [1. Stufe. (32 S. mit Illustr.) * 15 Pf.; geb. ** 25 Pf.; 2. Stufe. (80 S.) * 30 Pf.; geb. ** 40 Pf.] In 1 Bd. * 40 Pf.; geb. ** — 50

Böhme, Aug., 3. Stufe des Schreiblesens [Lesebuch für die Unterstufe]. 6. Aufl. 8. (192 S.) Berlin 887, Gaertner's Verlag. * 60 Pf.; geb. * * — 75

Böhme, Aug., eine Radfahrer-Brautfahrt. In volkstümlich. Reimen verf. Radfahrer-Lustspiel in 3 Akten. 8. (72 S.) Leipzig 888, (Luanr). * — 50

—— Radfahrer Becks Brautfahrt. Radfahrer-Lustspiel in 1 Akt mit einem kleinen Vorspiel zum Stiftungsfeste des Barzener „Radfahrer-Klubs" den 25. Septbr. 1887. 8. (16 S.) (Ebendas.) 887. 1 —

Böhme, C. C. H., der neue Doktor. Festspiel für Jägerlauer-Vereine. gr. 8. (16 S.) Stuttgart 886, Kohlhammer. — 40

Böhme, Emil, Königin Luise. Ein Heldengedicht in neun Gesängen. 8. (94 S.) Berlin 887, (Jüleib.) * 1 50

Böhme, Frz. M., die Geschichte des Oratoriums für Musikfreunde kurz und faßlich dargestellt. 2. gänzlich umgearb. Aufl. gr. 8. (VII, 119 S.) Gütersloh 887, Bertelsmann. * 2 —
geb. * 2 80

—— Geschichte des Tanzes in Deutschland. Beitrag zur deutschen Sitten-, Litteratur- und Musikgeschichte. Nach den Quellen zum erstenmal bearb. und mit alten Tanzliedern und Musikproben hrsg. 2 Thle. Lex.-8. (VII, 339; 221 S.) Leipzig 886, Breitkopf und Härtel. cart. * 20 —

—— altdeutsches Liederbuch (Leipzig 887, Breitkopf und Härtel), vgl.: Simon, W., altdeutsche Volkslieder.

Böhme's, Gfried., Aufgaben zum Übersetzen ins Griechische für die oberen Gymnasialklassen. 9. Aufl., besorgt von G. Stier. gr. 8. (XII, 339 S.) Leipzig 887, Teubner. 2 70

Böhme, Jakob. Sein Leben und seine theosophischen Werke in geordnetem Auszuge mit Einleitungen und Erläuterungen. Allen Christgläubigen dargeboten durch Johs. Claassen. 3 Bde. 8. Stuttgart 886, J. F. Steinkopf. * 12 —

Inhalt:

Bd. 1. Einführung in Jakob Böhme. (LXVIII, 256 S.) *ℳ 3.—.
„ 2. Das große Liebegeheimnis Gottes und seines Reiches in Jesu Christo und der ewigen Weisheit. Ein geordneter Auszug sämtl. Werke Jakob Böhmes. 1. Tl.: Vom ewigen Ungrunde bis zur Fleischwerdung des Wortes. (XVI, 474 S.) *ℳ 4.50.
„ 3. —— dass. — 2. Tl.: Von der Fleischwerdung des Wortes bis zur ewigen Vollendung. (VIII, 507 S.) *ℳ 4.50.

Böhme, P., Pforte in seiner kulturgeschichtlichen Bedeutung während des 12. und 13. Jahrh., s. Neujahrsblätter, hrsg. von der histor. Commission der Prov. Sachsen.

Böhme, R., Handbüchlein zum Gebrauche beim Unterrichte in Gesangvereinen. 8. (26 S.) Leipzig 887, M. Hesse. * — 25

Böhmer und Neumann, Kalk, Gips, Zement, s. Schauplatz, neuer, der Künste und Handwerke.

Boehmer, Ed., des Apostels Paulus Brief an die Römer, ausgelegt. gr. 8. (XLV, 192 S.) Bonn 886, Weber. * 6 —

Boehmer, Geo. H., elektrische Erscheinungen in den „Rocky Mountains". Lex.-8. (20 S.) Wien 888, (Tempsky.) * — 40

Aus: Sitzungsberichte der k. Akademie der Wissenschaften, besonders abgedruckt.

Böhmer, J. Fr., regesta archiepiscoporum Maguntinensium. Regesten zur Geschichte der Mainzer Erzbischöfe von Bonifacius bis Uriel von Gemmingen 742?—1514. II. Bd. 3. Lfg. Mit Benützung des Nachlasses von Joh. Friedr. Böhmer bearb. und hrsg. von Cornelius Will. gr. 4. (VII, XCI, S. 321—467.) Innsbruck 886, Wagner'sche Universitäts-Buchh. * 12 40

1. Bd. und 2. Bd. 1. und 2. Lfg. Ebendas. 1877—84. *ℳ 41.20.

—— regesta imperii. I. Die Regesten des Kaiserreichs unter den Karolingern. 751—918. Nach J. F. B. neu bearb. von Engelbert Mühlbacher. 4. Lfg. gr. 4. (S. 481—640.) Ebendas. 886. * 6 —

1.—3. Lfg. Ebendas. 1880—83. *ℳ 14.—.

Böhmerle, Emil, Beiträge zur Pensionsstatistik der land- und forstwirthschaftlichen Beamten pro 1886. Zugleich: Bericht über die am 24. März 1888 abgehaltene IX. ordentl. Generalversammlung des Vereines zur Förderung der Interessen der land- und forstwirthschaftl. Beamten. gr. 8. (75 S.) Wien 888, (Frick.) * 1 —

Böhmerle, Karl, †Arthur Freiherr v. Seckendorff-Gudent. Eine biograph. Skizze. Lex.-8. (14 S.) Wien 887, Frick. * — 80

—— Zuwachs an geharzten Schwarzföhren. gr. 8. (17 S. mit 4 Lichtdr.-Taf.) (Ebendas.) 885. * 1 20

Aus: Centralblatt für das gesammte Forstwesen, besonders abgedruckt.

Böhmert, Vict., das Armenwesen in 77 deutschen Städten und einigen Landarmenverbänden. Dargestellt auf Grund der Verhandlungen und statist. Untersuchungen des Deutschen Vereins für Armenpflege und Wohlthätigkeit. gr. Royal-4. (IV, 462 S.) Dresden 886, Selbstverlag des Bureaus für Armenstatistik. * * 20 —

—— die Ergebnisse der sächsischen Viehzählung vom 10. Jan. 1883, s. Zeitschrift des k. sächsischen statistischen Bureaus.

—— Kaiser Friedrich als Freund des Volkes, } s. Volkswohl-Schriften.
—— der Kampf gegen die Unsittlichkeit, }

—— der Pfarrer von Rohwein. Ein Lebensbild. gr. 8. (XI, 110 S.) Gotha 886, F. A. Perthes. * 1 60

Böhmig, L., Untersuchungen über rhabdocöle Turbellarien, s. Arbeiten aus dem zoologischen Institut zu Graz.

Bohn, C., die Landmessung. Ein Lehr- und Handbuch. gr. 8. (XVI, 761 S. mit 370 in den Text gedr. Holzschn. und 2 lithogr. Taf.) Berlin 886, Springer. * 22 —

—— über Linsenzusammenstellungen und ihren Ersatz durch eine Linse von vernachlässigbarer Dicke. gr. 8. (IV, 88 S.) Leipzig 888, Teubner. * 2 —

Bohn, Emanu., des Christen Pilgerfahrt. Aus dem Dän. von O. Gleiß. Autoris. deutsche Ausg. 8. (III, 170 S.) Leipzig 888, F. Richter. * 3 —
geb. mit Goldschn. * 4 —

Bohn, Emil, Festschrift zur Feier des 25jährigen Bestehens des Breslauer Orchester-Vereins. Im Auftrage des Vorstandes verf. Lex.-8. (58 S.) Breslau 887, Hainauer. — 75

Bohn, Max Ulr. v., Ave Maria! Der Roman eines Protestanten. 8. (191 S.) Mainz 886, Kirchheim. 2 —

—— Stella Matutina. Roman. 8. (189 S.) Ebendas. 887. 1 80

Bohn, P., und C. Mettlich, Schulgesangbuch zunächst für höhere Unterrichts-Anstalten. Enth.: Das Wichtigste aus der allgemeinen Musiklehre, nebst Singübungen und zwei-, drei- und vierstimm. Liedern. 4. verb. und verm. Aufl. gr. 8. (VIII, 96 S.) Trier 886, Lintz'sche Buchh. cart. * 1 25

Bohn, Rich., das Heiligtum der Athena Polias Nikephoros, s. Altertümer von Pergamon.

—— der Tempel des Dionysos zu Pergamon. gr. 4. (11 S. mit 1 rad. Taf. und 2 Vignetten.) Berlin 885, G. Reimer. cart. * 1 50

Aus: Abhandlungen der kgl. preuss. Akademie der Wissenschaften zu Berlin, besonders abgedruckt.

—— s. Ergebnisse, die, der Ausgrabungen zu Pergamon.

Böhne, Herm. Wold., das Informationswerk Ernst des Frommen von Gotha. Inaugural-Dissertation. gr. 8. (64 S.) Leipzig 885, (Fock.) * 1 —

Bohne, Johs., und Herm. Conradi, Faschings-Brevier für das J. 1885. gr. 8. (108 S.) Zürich, Verlags-Magazin. * 1 20

—— dass. — für das J. 1886. gr. 8. (153 S.) Ebendas. * 1 50

Boehne, Wold., die pädagogischen Bestrebungen Ernst des Frommen von Gotha. Nach den archival. Quellen dargestellt. gr. 8. (VIII, 352 S. mit 2 Tab.) Gotha 888, Thienemann. * 4 40

Bohnenberger, J. G. F., die Berechnung der trigonometrischen Vermessungen mit Rücksicht auf die sphäroidische Gestalt der Erde. Deutsche Bearbeitung der Abhandlung „De computandis etc." von E. Hammer. gr. 8. (VIII, 65 S. mit 13 Fig. im Text.) Stuttgart 885, Metzler's Verlag. * 1 80

Bohnenberger, J. G. F., s. Ofterdinger, L. F.

Bohnenblusch, Ph., Friede auf Erden. Eine Stimme aus dem Volk über Glaube, Religion und Geistlichkeit. Beitrag zur Beseitigung der religiösen Streitigkeiten und Anleitung zur Erziehung besserer Menschen überhaupt. 1.—3. Thl. 8. (42; 70; 68 S.) Hamburg-Pfalz 886. (Zürich, Verlags-Magazin.) à Thl. * 60 Pf. * 1 80

Bohnensieg, G. C. W., repertorium annuum literaturae botanicae periodicae. Tom. VIII. Pars II. 1879. gr. 8. (XXXII, S. 243—741.) Haarlem 887, Erven Loosjes. * 11 50
Tom. VIII. Pars I. Ebendas. 1880. *ℳ 6.50.

Bohner, Heinr., ist der Fetischismus die ursprüngliche Religion der Neger? Vortrag, gehalten im akadem. Missionsvereine in Tübingen den 26. Mai 1868. gr. 8. (18 S.) Basel 868, (Missionsbuchhandlung.) * — 10

—— wie ich den Heiden predige. Vortrag. 8. (20 S.) Ebendas. 868. * — 10

Bohnert, Fel., Bestimmung einer speciellen periodischen Minimalfläche, auf welcher unendlich viele gerade Linien und unendlich viele ebene geodätische Linien liegen. Inaugural-Dissertation. Lex.-8. (43 S. mit 1 Taf.) Göttingen 886, (Vandenhoeck und Ruprecht.) * 1 80

Bohnhardt, W., das Personal-Pronomen im Altprovenzalischen, s. Ausgaben und Abhandlungen aus dem Gebiete der romanischen Philologie.

Bochnke-Reich, Heinr., der Kaffee in seinen Beziehungen zum Leben. Für Haus und Familie und für Gebildete aller Stände geschildert. Festschrift zum 200jähr. Jubiläum des Kaffee's in Oesterreich und Deutschland. 2. verb. und stark verm. Aufl. 8. (XII, 224 S. mit Illustr.) Berlin 885, Thiel. * 3 —
geb. * 4 50

Bohnstedt, Gust., die Via Appia von Rom bis Albano. Eine Schilderung ihrer Entstehung, ihres Laufes und ihrer nähern Umgebungen, nebst einem Anhang, enth. das Verzeichniß der vornehmsten Bauwerke an der Via Appia nebst Situationsplan. 8. (116 S.) Wolfenbüttel 886, Zwißler. * 1 50

Bohny's, Rit., neues Bilderbuch. Anleitung zum Anschauen, Denken, Rechnen und Sprechen für Kinder von 2½—7 Jahren. Zum Gebrauche in Familien, Kleinkinderschulen, Taubstummenanstalten und auf der ersten Stufe des Elementar-Unterrichtes. Mit mehr als 400 Abbild. auf 36 Farbendr.-Taf. 12. gänzlich neu gezeichnete Aufl. qu. gr. 4. (6 S. Text.) Eßlingen 885, Schreiber. geb. * 6 —

Böhr, Hub., kleine Geschichtsauszüge aus der vaterländischen Geschichte. Rückschreitend aus der Gegenwart zu früheren Zeiten. Bearb. für die Mittelstufe der Volksschule. 2. verm. und 3. verb. Aufl. 8. (32 S.) Köln 887,88, A. Ahn. ** — 25

Bohrer, Geo., Predigt über Jes. 30, 15; gehalten bei der aus Anlaß des Hinscheidens Sr. Majestät des Kaisers Friedrich III. in der Kirche zu St. Sebald in Nürnberg stattgehabten Trauerfeier. 8. (11 S.) Nürnberg 888, Löhe. * — 20

—— Tobias Kießling. Vortrag, im Nürnberger Gustav-Adolf-Verein gehalten. gr. 8. (16 S.) (Ebendas.) 886. * — 20

—— s. Gaben, mancherlei, für Geist und Herz.

Böhringer, P., Käthe, die Frau Luthers, s. Für die Feste und Freunde des Gustav-Adolf-Vereins.

—— Maria und Martha. Lebensbilder christl. Frauen. 5. Heft: Die Jungfrau von Orleans. 8. (39 S.) Basel 887, Buchdruckerei Frehner und Rubin. * — 50

Böhringer, Rud., Choralbuch für 4 Männerstimmen. Sämtliche Melodien des sächs. Landeschoralbuchs, im engsten Anschluss an die Harmonien desselben für vierstimm. Männergesang bearb. und hrsg. 8. (IV, 187 S.) Leipzig 887, Pöschel und Trepte. cart. *ℳ 2.—; geb. * 2 40

Böhtlingk, Otto, Sanskrit-Wörterbuch in kürzerer Fassung. 6. Thl. 2 Lfgn. Imp.-4. St. Petersburg. (Leipzig, Voss' Sortiment.) [1. Lfg. (S. 1—160.) 885. *ℳ 4.20.; 2. Lfg. (III, S. 161—306.) 886. *ℳ 4.—.] * 8 20

Böhtlingk, Otto, Sanskrit-Wörterbuch in kürzerer Fassung. 7. Thl. 1. Lfg. Imp.-4. (S. 1—160.) (Leipzig 887, Voss' Sortiment.) * 4 80
1.—5. Thl. (Ebendas.) 1879—84. *ℳ 42.70.

—— s. Festgruss zum Doktor-Jubiläum.

Bojanowski, A., und R. Drescher, Friedrich, deutscher Kaiser und König von Preußen. Sein Leben und Wirken. [Als Anhang zu jedem Lesebuche.] 8. (15 S. mit 1 Bild.) Strehlen 888, Gemeinhardt'sche Buchh. * — 10

—— —— dass. — 2. verm. Aufl. 8. (16 S.) Ebendas. 888. * — 20

—— —— Wilhelm II., deutscher Kaiser, König von Preußen. Dem deutschen Volke in Familie, Schule und Heer gewidmet. 8. (16 S. mit Bild.) Ebendas. 888. * — 20

Bojanowski, Jul., Feldblumen. Gedichte. Mit Widmungsblatt in Farbendr. von Olga Behm. 16. (VIII, 80 S.) Wolfenbüttel 886, Zwißler. *ℳ 2.—; geb. * 3 —

Bojardo's verliebter Roland, s. Universal-Bibliothek Nr. 2161—2168.

Bolatzis, Jos., Grundlinien des Bosporus. Inaugural-Dissertation. gr. 8. (29 S.) Königsberg 887, (Koch.) * 1 —

Bolte, Carl, ein Beitrag zur Keratitis parenchymatosa aus den Journalen der Universitäts-Augenklinik zu Kiel. Inaugural-Dissertation. gr. 8. (22 S. mit 1 Taf.) Kiel 887, Lipsius und Tischer. * 1 —

Bojesen-Hoffa, kurzgefasstes Handbuch der griechischen Antiquitäten. 2. Aufl. bearb. von Emil Spanto. gr. 8. (X, 215 S.) Wien 887, Gerold's Sohn. * 4 —

—— kurzgefasstes Handbuch der römischen Antiquitäten und der römischen Literaturgeschichte. 4. Aufl., bearb. von Jos. Wilh. Kubitschek. gr. 8. (XII, 256 S.) Ebendas. 886. * 4 —

Boileau, l'art poétique. Für den Schulgebrauch erklärt von E. O. Lubarsch. gr. 8. (VII, 87 S.) Leipzig 885, Teubner. * 1 —

—— dass. — s. Schäfer, J.

Beillot, essais de levée et d'organisation d'une force nationale en Suisse Novembre 1798 à Mars 1800. Ouvrage contenant 12 tableaux explicatifs et résultant de l'étude de plus de 500 manuscrits des archives militaires de Vienne et Paris et de celles du palais fédéral. Couronné par le jury de la „société fédérale des officiers". 8. (191 S. mit 13 Tab.) Bern 888, Jent und Reinert. * 2 50

Bojničić, Ivan v., Denkmäler des Mithras-Cultus in Kroatien. gr. 8. (16 S. mit 2 Fig.) Agram 887, Hartman's Verlag. * — 80

Bois, Henri, de priore Pauli ad Corinthios epistola. Adversaria critica. gr. 8. (150 S.) Erlangen 887, Deichert'sche Verlagsh. Nachf. * 4 —

Bojunga, Claudius, die deutsche Wechselordnung, erläutert. 8. (IV, 96 S.) Hannover 886, Helwing's Verlag. * — 75

Bokemeyer, Heinr., der Södling oder Hollands Regiment auf Java. Eine Kolonialgeschichte. 8. (310 S.) Leipzig 885. Weimar, A. Krüger. *ℳ 3.50.; * 5 —

Böklen, O., zum Andenken an Nörrenberg. gr. 8. (9 S.) Tübingen 886, Fues. * — 20
Aus: Mathematisch-naturwissenschaftliche Mitteilungen, besonders abgedruckt.

—— Vorlagewerk für konstruktives Zeichnen zum Gebrauch an gewerblichen Fortbildungsschulen, Gewerbe-, Real- und Frauenarbeitsschulen. Im Auftrage der kgl. württemberg. Kommission für die gewerbl. Fortbildungsschulen bearb. 88 Taf. 3. verm. Aufl. Fol. Mit Text. gr. 8. (14 S.) Stuttgart 886, Nitzschke. In Mappe * 22 50
In 3 Tln. * 25 —

Inhalt:
Tl. 1. Geometrisches Zeichnen. (20 Taf.) *ℳ 6.—.
„ 2. Projektions-Zeichnen. (40 Taf.) *ℳ 10.—.
„ 3. Perspektive und Schattenlehre. (28 Taf.) *ℳ 9.—.

Bokofzer, Selmar, die Verwendung des Cocain in der Chirurgie. Inaugural-Dissertation. gr. 8. (21 S.) Jena 888, (Pohle.) — 75

Bolanden, Conr. v., wider Kaiser und Reich. Historischer Roman. 8. (434 S.) Mainz 886, Kirchheim. 3 50
geb. * 4 80

—— die Kreuzfahrer. Historische Erzählungen. 3 Bde. 8. Ebendas. ℳ 10.—; geb. * 13 60

Inhalt:
Bd. 1. Wie man Kreuzfahrer wird. (348 S.) 885. ℳ 3.—; geb. *ℳ 4.20.
„ 2. Die Helden von Richt und Vorurtheil. Die heilige Lanze. (396 S.) 886. ℳ 3.20.; geb. *ℳ 4.60.
„ 3. Am Libanon. Triumph des Kreuzes. (476 S.) 887. ℳ 3.60.; geb. *ℳ 5.—.

Bolau, Heinr., der Elephant in Krieg und Frieden und seine Verwendung in unsern afrikanischen Kolonien, s. Sammlung gemeinverständlicher wissenschaftlicher Vorträge.

—— 1837—1887. Zur Geschichte des Naturwissenschaftlichen Vereins in Hamburg. gr. 4. (32 S.) Hamburg 887, Friederichsen und Comp. * 2 —
Aus: Abhandlungen aus dem Gebiete der Naturwissenschaften, besonders abgedruckt.

—— Walthiere, s. Anleitung zur wissenschaftlichen Beobachtung auf Reisen.

Boldt, Heinr., de liberiore linguae graecae et latinae collocatione verborum capita selecta. Dissertatio philologica. gr. 8. (195 S.) Göttingen 884, (Deuerlich'sche Buchh.) * 2 40

Bolz, Frz., die heilige Messe und das Breviergebet, zur Förderung von Verständniß und Andacht beim Vollzuge vornehmlich in ihrem Organismus dargestellt. 2. verm. und verb. Aufl. gr. 8. (VIII, 191 S.) Brixen 888, Weger's Buchh. * 2 —

Bolcyn, Anna. Historisches Trauerspiel von Dito und Idem (Königin Elisabeth von Rumänien und Mite Kremnitz.) 8. (IV, 111 S.) Bonn 886, Strauß. *ℳ 2.—; geb. * 3 —

Bolgár, Frz. v., die Regeln des Duells. 3. verm. Aufl. kl.-8. (VIII, 76 S.) Wien 887, Seidel und Sohn. * 2 —

Boll, die Steuerfreiheit des Branntweins zu gewerblichen ꝛc. Zwecken. Das Gesetz nebst Regulativ über die Steuerfreiheit des Branntweins zu gewerbl. ꝛc. Zwecken in der von jetzt, bezw. vom 1. Jan. 1889 ab gült. Fassung mit den seitens der einzelnen deutschen Staaten erlassenen besonderen Bestimmungen unter Beifügung sämmtl. Formulare, zum Handgebrauch zusammengestellt und hrsg. gr. 8. (52 S.) Hamburg 888, Merquard und Schering. * 1 50

—— und Zippel, die Branntweinsteuer-Gesetzgebung im Deutschen Reich. Die Gesetze und Verwaltungsvorschriften über die Besteuerung des Branntweins im Deutschen Reich, unter Beifügung der Formulare, sowie der Tafeln zur Berechnung der Branntweinsteuer, zusammengestellt und hrsg. gr. 8. (10, 293 S.) Berlin 887. (Leipzig, Gust. Weigel.) * 3 —

—— —— dass. — Nachtrag. gr. 8. (31 S.) Ebendas. 888. * — 50

Boll, Frz., über den Einfluss der Temperatur auf den Leitungswiderstand und die Polarisation thierischer Theile. Inaugural-Dissertation. gr. 8. (32 S. mit 1 Taf.) Königsberg 887, (Koch.) * 1 —

Boll, Herm., über bedenkliche Erscheinungen in der deutschen Sprache der Gegenwart. 1. Tl. gr. 4. (17 S.) Leipzig 888, (Fock.) * — 75

—— 430 deutsche Vornamen, als Mahnruf für das deutsche Volk zusammengestellt. 8. (22 S.) Ebendas. 888. * — 50

—— Kaiser Wilhelms des Großen Heimgang zu Gott. Hundert Kundgebungen der Trauer aus allen Weltstellen. Gedenkblätter für das deutsche Volk. 8. (72 S.) Berlin 888, H. Spamer. * 1 20

Bolle, L., Amor und Psyche. Lateinisches Lesebuch für Sexta. gr. 8. (VIII, 78 S.) Wismar 885, Hinstorff'sche Hofbuchh. Verlag. * 1 —

—— das Knöchelspiel der Alten. gr. 8. (49 S. mit 2 lithogr. Taf.) Wismar 886, Hinstorff'sche Hofbuchh. Sortiment. * 1 —
Aus: Festschrift zur Feier des 50jährigen Dienstjubiläums des Hrn. Gymn.-Dir. Dr. Nölting, besonders abgedruckt.

Bolley's Handbuch der technisch-chemischen Untersuchungen. Eine Anleitung zur Prüfung und Werthbestimmung der im gesammten Gewerbewesen oder der Hauswirthschaft vorkommenden und zur chem. Untersuchung geeigneten Natur- und Kunsterzeugnisse. 6. Aufl., nach Prof. Dr. Emil Kopp's Tode ergänzt und bearb. von Carl Stahlschmidt. 1. Abthl. gr. 8. (544 S. mit 66 Holzschn.) Leipzig 888, Felix. * 12 —

Bolley-Birnbaum, s. Handbuch der chemischen Technologie.

Bollhagen, Laurentius David, heilige Lippen- und Herzens-Opfer gläubiger Seelen oder vollständiges Gesang-Buch, enthaltend alte und neue Lieder aus Dr. Martin Luthers und anderen christl. Gesangbüchern, zur Beförderung der Gottseligkeit beim öffentl. und häusl. Gottesdienst in Pommern und an anderen Orten zuerst eingerichtet. Neue auf Anordnung des K. Consistorii der Prov. Pommern veranstaltete Ausg. 8. (1304 S.) Stettin 887, Hessenland. ** 2 60
Vgl.: Lieder, die neuen, des verbesserten Bollhagen'schen Gesangbuches.

—— heiliges Lippen- und Herzensopfer einer gläubigen Seele oder vollständiges Gesang-Buch, enthält in sich die neuesten und alten Lieder des sel. Dr. Luther und anderer erleuchteten Lehrer unserer Zeit, zur Beförderung der Gottseligkeit, bei öffentl. Gottesdienst in Pommern und anderen Orten zu gebrauchen eingerichtet, auch mit bekannten Melodien versehen. Nebst einem geistreichen Gebet-Buch. Mit verm. Sonn- und Festtags-Register versehen [sogen. „Alte Ausg."]. 8. (704 S.) Alt-Stettin 886, Hessenland. ** 1 45
Unter dieser Ausgabe in Petit-Schrift erschien (Ebendas. 1889) eine Ausgabe in Cicero-Schrift (1174 S.). **ℳ 2.60.

Bolliger, Adf., die Botschaft vom Gottesreich. Sechs Predigten. gr. 8. (98 S.) Basel 888, Schwabe. * 1 60

Bollinger, H., der Instructor. Ein takt. Führer durch die schweizer. Soldaten- und Compagnie-Schule. 12. (VII, 104 S.) Zürich 887, Meyer und Zeller. cart. * 1 40

Bollinger, Rud., zur Revision der Lehre von der Klageänderung. gr. 8. (89 S.) Zürich 886, Meyer und Zeller. * 1 60

Bölsche, Wilh., die naturwissenschaftlichen Grundlagen der Poesie. Prolegomena einer realist. Aesthetik. gr. 8. (IV, 93 S.) Leipzig 887, Reissner. * 2 —

—— Heinrich Heine. Versuch einer ästhetisch-krit. Analyse seiner Werke und seiner Weltanschauung. 1., selbständ. Abtl. gr. 8. (VII, 195 S.) Leipzig 888, Dürfeldt. * 6 —

—— Pauline. Roman aus der Zeit des Kaisers Marcus Aurelius. 2 Bde. 8. (252; 250 S.) Leipzig 885, Reißner. * 7 —
geb. * 8 —

—— der Zauber des Königs Arpus. Humoristischer Roman aus der röm. Kaiserzeit. 8. (II, 260 S.) Ebendas. 887. * 3 50
geb. * 4 50

Boelte, Felix, de artium scriptoribus latinis quaestiones. Dissertatio philologica. gr. 8. (53 S.) Bonn 885, (Behrendt.) * 1 —

Bolte, Johs., Hans Clauert und Johann Schiltberger. Ein Beitrag zur Geschichte des Berliner Witzes im 16. und 17. Jahrh. 8. (47 S. mit 2 Illustr.) Berlin 888, Mittler und Sohn. * — 60
Aus: Mittheilungen des Vereins für die Geschichte Berlins, besonders abgedruckt.

Bolz, Aug., hellenische Erzählungen, s. Bibliothek der Gesamt-Litteratur des In- und Auslandes.

—— Hellenisch, die allgemeine Gelehrtensprache, der Zukunft. gr. 8. (X, 325 S.) Leipzig 888, Friedrich. * 6 —

—— die Kyklopen, ein historisches Volk. Sprachlich nachgewiesen. 8. (VI, 36 S.) Berlin 885, Gaertner's Verlag. * 1 —

Boetzig, M. Frhr. v., Handbuch für den praktischen Landwirth. gr. 8. (VIII, 184 S.) Dresden 888, Grieße und v. Puttlamer. *ℳ 3.—; geb. * 4 —

Boltzmann, Ludw., neuer Beweis zweier Sätze über das Wärmegleichgewicht unter mehratomigen Gasmolekülen. Lex.-8. (12 S.) Wien 887, (Gerold's Sohn.) ** — 25

—— über die zum theoretischen Beweise des Avogadro'schen Gesetzes erforderlichen Voraussetzungen. Lex.-8. (31 S. mit 3 Holzschn.) Ebendas. 887. * — 60
Vorstehende zwei Schriften sind aus: Sitzungsberichte der k. Akademie der Wissenschaften, besonders abgedruckt.

Boltzmann, Ludw., über einige Fälle, wo die lebendige Kraft nicht integrirender Nenner des Differentials der zugeführten Energie ist. Lex.-8. (23 S.) Wien 885, (Gerold's Sohn.) * — 45

—— über einige Fragen der kinetischen Gastheorie. Lex.-8. (28 S. mit 1 Holzschn.) Wien 888, (Tempsky.) * — 50

Vorstehende zwei Schriften sind aus: Sitzungsberichte der k. Akademie der Wissenschaften, besonders abgedruckt.

—— der 2. Hauptsatz der mechanischen Wärmetheorie. Vortrag, gehalten in der feierl. Sitzung der kaiserl. Akademie der Wissenschaften am 29. Mai 1886. 8. (35 S.) Wien 886, (Gerold's Sohn.) ** — 50

—— Gustav Robert Kirchhoff. Festrede, zur Feier des 301. Gründungstages der Karl-Franzens-Universität zu Graz gehalten am 15. Novbr. 1887. gr. 8. (VIII, 32 S. mit Stahlst.-Bild.) Leipzig 888, Barth. * 1 —

—— über einen von Prof. Pebal vermutheten thermochemischen Satz, betr. nicht umkehrbare elektrolytische Processe. Lex.-8. (7 S.) Wien 887, (Gerold's Sohn.) * — 20

—— zur Theorie des von Hall entdeckten elektromagnetischen Phänomens. Lex.-8. (26 S.) (Ebendas.) 887. * — 40

—— zur Theorie der thermoelektrischen Erscheinungen. Lex.-8. (40 S. mit 3 Holzschn.) Wien 888, (Tempsky.) * — 70

Vorstehende drei Schriften sind aus: Sitzungsberichte der k. Akademie der Wissenschaften, besonders abgedruckt.

Bolus, Harry, Grundzüge der Flora von Südafrika. Mit einem Anhang über die wichtigsten Nutzhölzer Südafrikas. Aus dem Engl. übertragen von Otto Kersten. gr. 8. (IV, 43 S. mit 1 lithogr. Uebersichtskarte.) Leipzig 888, Quandt und Händel. * 1 50

Bolz, A., Ibykus oder die Macht des Enziens. Text nach der bekannten Parodie „die Kraniche des Ibykus", musikalisch bearb. von Gabr. Sattelmaier. 16. (40 S.) Donauwörth 885, Auer. * — 25

Bolz, C. H., die Pyrometer. Eine Kritik der bisher construirten höheren Temperaturmesser in wissenschaftlich-techn. Hinsicht. Gekrönte Preisschrift. gr. 8. (VII, 70 S. mit 31 in den Text gedr. Fig.) Berlin 888, Springer. * 3 —

Bolza, Osk., über die Reduction hyperelliptischer Integrale 1. Ordnung und 1. Gattung auf elliptische, insbesondere über die Reduction durch eine Transformation 4. Grades. Inaugural-Dissertation. gr. 4. (39 S.) Berlin 887. (Göttingen, Vandenhoeck und Ruprecht.) * 1 80

Bolze, A., die Praxis des Reichsgerichts in Civilsachen. 1.—5. Bd. gr. 8. Leipzig, Brockhaus. [1. Bd. (XIX, 474 S.) 885; 2. Bd. (XVI, 497 S.) 886; 3. Bd. mit 1 Generalreg. für 1.—3. Bd. (XVI, 471 S.) 887; 4. Bd. (XIV, 462 S.) 888; 5. Bd. (XIII, 498 S.) 888.] à Bd. * ℳ 6.—. * 30 —

geb. à Bd. * ℳ 7.—. * 35 —

Bombe, E., Kirchengeschichte für evangelische Volksschulen. Für die Hand der Kinder bearb. 2. und 3. Aufl. gr. 8. (32 S.) Leipzig und Berlin 887,89, Klinkhardt. * — 20

—— Memorierstoff für den evangelischen Religionsunterricht in den Volksschulen. 18.—35. Aufl. 8. (32 S.) Berlin 883—89, J. Klinkhardt. * — 15

—— methodisch geordneter Uebungsstoff für den Zeichenunterricht auf der Unterstufe. 2. unveränd. Aufl. 4. (39 lithogr. S.) Ebendas. 888. * — 50

Bömches, Friedr., der Hafen von Triest in Bezug auf Bau und Betrieb. Beleuchtet vom objectiven Standpunkte. gr. 8. (27 S.) Wien 885, v. Waldheim. * — 80

Bömers, Carl, Gepa. Ein Roman. 2 Tle. 8. (VII, 342; 288 S.) Bielefeld 887, Velhagen und Klasing. geb. * 10 —

Bommeli, R., Botanik, s. Volksbibliothek des gesammten menschlichen Wissens.

Bonacina, G. D., blinder Feuerlärm, s. Bloch's, Ed., Dilettanten-Bühne.

Bonaventura, O. Fr. Min., der Lebensbaum. Aus dem Latein. gr. 8. (VIII, 64 S. mit 1 Taf. in Lichtdr.) Freiburg i. Br. 886, Herder'sche Verlagsh. * ℳ 1.50.; geb. * 1 80

—— dass. — 2. erweiterte Aufl. Lex.-8. (XV, 79 S. mit 1 Lichtdr., 3 Facs. und 2 Notenbeilagen.) Ebendas. 888. * 2 —

—— Psalter zu Ehren der allerseligsten Jungfrau Maria. Im latein. Texte und in deutscher Übersetzung zum Gebrauche fürs ganze Jahr, namentlich für den Maimonat. Hrsg. von einem Priester der Erzdiöcese Köln. 16. (585 S.) Regensburg 885, Verlagsanstalt. 2 25

Bondi, E., Leitfaden zum Religionsunterrichte der israelitischen Volks- und Bürgerschuljugend. 3. verb. Aufl. 2 Thle. gr. 8. Brünn 885, Epstein. [1. Thl. (44 S.) * 60 Pf.; 2. Thl. (88 S.) * 80 Pf.] cart. * 1 40

Bondi, J. H., dem hebräisch-phönizischen Sprachzweige angehörige Lehnwörter in hieroglyphischen und hieratischen Texten. gr. 8. (130 S.) Leipzig 886, Breitkopf und Härtel. * 3 —

Bone, C., Register, s. Annalen des historischen Vereins für den Niederrhein.

Bone, Heinr., Cantatel Katholisches Gesangbuch, nebst einem vollständ. Gebet- und Andachtsbuche. 9. Aufl. 12. (X, 714 S.) Paderborn 888, F. Schöningh. * 1 35

—— lateinische Dichter. Eine Auswahl für den Schulgebrauch. Mit Anmerkungen. 1. Thl.: Phaedrus und Ovid, nebst Anhängen. 3. Aufl. 8. (XVI, 238 S.) Köln 885, DuMont-Schauberg'sche Buchh. * 1 60

—— deutsches Lesebuch für höhere Lehranstalten. 1. Thl. Zunächst für die unteren und mittleren Klassen der Gymnasien, mit Rücksicht auf schriftl. Arbeiten der Schüler. 54.—56. Aufl. gr. 8. (XXXII, 368 S.) Ebendas. 884—87. * 2 50

—— dass. — 2. Thl.: Handbuch für den deutschen Unterricht in den oberen Klassen der Gymnasien. Mit Einschluß der Rhetorik, Poetik, Literaturgeschichte und der schriftlichen Aufsätze. 13. Aufl. gr. 8. (XVI, 816 S.) Ebendas. 888. * 5 50

Bonefons, echte Gottseligkeit oder Mittel, zur christlichen Vollkommenheit zu gelangen. Grundsätze des heil. Franz von Sales, Ermahnungen der heil. Theresia, Ratschläge der gottsel. Maria von der Menschwerdung. Aus dem Französ. Nebst einem Anhang der gewöhnl. Gebete. 2. durchgesehene Aufl. 12. (VIII, 167 S.) Regensburg 888, Verlags-Anstalt. — 80

Bonsko, Friedr., Nachweis, Entstehung und Vorkommen des Schwefelwasserstoffs im Harz. Inaugural-Dissertation. gr. 8. (39 S.) Jena 887, (Pohle.) — 90

Bongard, M., Naturbeschreibung für Volksschulen. Mit besond. Berücksicht. der im Verlage von W. Crüwell in Dortmund erschienenen Bildertafeln und Lesebücher. 2. und 3. Tl.: Tier- und Mineralienkunde, nebst einer Beigabe über den Leib des Menschen. 2. Aufl. 8. (IV, 112 S.) Dortmund 888, W. Crüwell's Verlag. * 60 Pf.; geb. — 75

1. Tl.: Pflanzenkunde. Ebendas. 1879. * 30 Pf.; cart. * 40 Pf.

Bongaerts, J., Festgabe zur ersten Geburtstags-Feier Sr. Maj. Kaiser Wilhelms II. 8. (20 S.) Düsseldorf 888, Schwann. * — 40

Bongers, Paul, über Synthesen im Organismus der Vögel. Inaugural-Dissertation. 8. (23 S.) Königsberg 887, (Koch's Antiq.) ** — 80

Bonhöffer, Eug., Erläuterungen zu den poetischen Stücken des Lesebuches für die evangelischen Volksschulen Württembergs. 8. (VII, 168 S.) Stuttgart 888, Krabbe. * 2 —

Bonhoeffer, Otto, zur Kenntniss des Diphenylharnstoffchlorids. Inaugural-Dissertation. gr. 8. (37 S.) Stuttgart 887. (Tübingen, Fues' Verlag.) * 1 —

Bönicke, H., Chorgesangschule. 1. und 2. Kursus. 8. Leipzig, Brandstetter. * — 90

Inhalt:

Kursus 1. 70 ein- und zweistimmige Übungen und Gesänge in leitereigenen Tönen für Sopran und Alt. 24.—26. Aufl. (38 S.) 885—87. * 40 Pf.

Bönicke, H., Chorgesangschule ꝛc.
Kursus 2. 66 mehrstimmige [meistentheils dreistimmige] Übungen und Gesänge für Sopran und Alt. 7. Aufl. (43 S.) 887. * 50 Pf.
3. Kursus. Ebendas. 1876. *.ℳ 1.35.

Bonifacius, Philagia oder zehntägige Exerzitien für eine nach Heiligkeit strebende Seele. Nach Paul de Barry neu bearb. gr. 8. (VIII, 392 S.) Mainz 885, Kirchheim. 3 —

Bonifacius von Mainz, der große Portiunkula-Ablaß. Erklärung und Gebete zur Gewinnung desselben. 9. Tausend. 16. (48 S.) Mainz 887, Frey. — 15

Bonifacius-Blatt. 34.—37. Jahrg. 1885—1888. à Jahrg. 11 Nrn. (Bog.) gr. 8. Paderborn, Bonifacius-Druckerei. à Jahrg. — 75

Bonifacius-Broschüren. Populäre Erörterungen über den Katholicismus und die Einsprüche seiner Gegner. 16.—19. Jahrg. 1885—1888. à Jahrg. 12 Hefte. (à Heft 2—3 Bog.) 12. Ebendas. à Jahrg. 1 20

Bonifacius-Vereins-Blatt, schlesisches. Hrsg. von Herm. Welz. 26. Jahrg. 1885. 12 Nrn. (à Nr. 1—1½ Bog.) gr. 8. Breslau, Aderholz. * 1 20

—— dass. — Redact.: Buchmann. 27.—29. Jahrg. 1886—1888. à Jahrg. 12 Nrn. (à Nr. 1—1½ Bog.) gr. 8. Ebendas. à Jahrg. * 1 20

Bonifatiusbote. Katholisches Sonntagsblatt. Hrsg. von einem Priester der Diözese Fulda. Redact.: Jak. Fleißig. 1.—5. Jahrg. 1884—1888. à Jahrg. 52 Nrn. (Bog.) gr. 4. Fulda, Fuldaer Aktiendruckerei. à Jahrg. * 2 —

Bonifatius-Kalender, Fuldaer, für das katholische deutsche Volk. 1.—4. Jahrg. 1886—1889. 4. (à Jahrg. ca. 72 S.) Fulda, Fuldaer Aktiendruckerei. à Jahrg. * — 30

Boenig, Gust., des jungen Sängers erstes Notenbuch. Theoretisch-prakt. Chorgesangschule, verbunden mit einer nach Tonarten geordneten Auswahl der gebräuchlichsten Choral- und Volksmelodien. Zum Gebrauch in unteren Klassen höherer Lehranstalten hrsg. gr. 8. (80 S.) Stolp 885, Schrader. * — 60

Bonin, E. v., und M. Hartmann, Handbuch für Rennbesucher. 12. (207 S.) Berlin 886. (Leipzig, Schaberth und Comp.) cart. * 2 —

—— dass. — 2. Ausg. Aug. 1886. 12. (173, 69, 22 S.) Ebendas. 886. cart. in Leinw. * 3 —

Böning, K., Bibellesen und Katechismusunterricht. 29 Lektionen, zur Hebung und Belebung der Katechismusstunden prakt. bearb. gr. 8. (VIII, 255 S.) Langensalza 886, Schulbuchh. von Greßler. * 2 80

Boening, Rich., Anatomie des Stammes der Berberitze. Inaugural-Dissertation. gr. 8. (34 S. mit 8 autogr. Taf.) Königsberg 885, (Gräfe und Unzer.) * * 1 50

Bonitz, H., Platonische Studien. 3. Aufl. gr. 8. (XII, 324 S.) Berlin 886, Vahlen. * 7 50

Bonn, Ferd., aus Händels / ſ. Theater-Bibliothek für Jugend, / Seminarien und Gesellen-
—— der Tilly kommt, / vereine.

Bonn, Frz., Fräulein Nimmermeg, ſ. Weggendorfer, Lothar.

—— Theater-Bilderbuch. Vier Scenen für das Kinderherz mit ganz neuen Decorationen und Text in Versen. 3. verb. Aufl. [Billige Ausg.] gr. 4. Eßlingen 886, Schreiber. geb. * 3 —

—— und Jul. Grosse, Haus Turnhill. Drama in 4 Aufzügen. 8. (87 S.) München 887, Braun und Schneider. * 1 50

Bonn, R., der Bernstein, s. Sammlung naturwissenschaftlicher Vorträge.

—— die Structurformeln. Geschichte, Wesen und Beurtheilung des Werthes derselben. gr. 8. (VII, 56 S.) Frankfurt a. O. 887, Trowitzsch und Sohn. * 1 20

Bonne, Geo., über das Fibrinferment und seine Beziehungen zum Organismus. Ein Beitrag zur Lehre von der Blutgerinnung mit besond. Berücksicht. der Therapie. gr. 8. (VII, 128 S.) Würzburg 888, Herts. * 3 —

Bonnell's lateinische Übungsstücke. Neu bearb. durch P. Geyer und W. Mewes. 1., 2. und 4. Tl. gr. 8. Berlin, [Th. Chr. Fr. Enslin.] Emil Goldschmidt. geb. * * 5 —

Inhalt:
Tl. 1. Für Sexta. 11. verb. Aufl. (VIII, 160 S.) 885. *.ℳ 1.40.
„ 2. Für Quinta. 11. verb. Aufl. (VI, 102 S.) 886. *.ℳ 1.60.
„ 4. Geyer, P., und W. Mewes, poetisches Lesebuch [eine Auswahl aus Phaedrus und Ovid]. (VIII, 163 S.) 887. *.ℳ 2.80.

—— lateinisches Vocabularium. Neu bearb. und erweitert durch P. Geyer und W. Mewes. 19. Aufl. gr. 8. (VI, 110 S.) Ebendas. 885. geb. * 1 40

Bonnelli, W., Rede bei der Säkularfeier der Geburt K. F. v. Klödens, s. Béringuier, R.

Bonnet, J., die Chinesenflotte. Eine Geschichte von den Sulu-Inseln und der Insel Celebes, der Jugend und dem Volke erzählt. 12. (108 S. mit 4 Stahlst.-Abbild.) Wiesbaden 887, Niedner. cart. — 75

—— der Fabeldichter Wilhelm Hey, ein Freund unserer Kinder. Ein Lebensbild. 8. (186 S.) Gotha 885, F. A. Perthes. geb. * 4 —

—— Feldscherers Kriegsglück. Eine Hohenzollern-Geschichte aus der Zeit des 7jähr. Krieges, der Jugend und dem Volke erzählt. 12. (144 S. mit 4 Stahlst.-Abbild.) Wiesbaden 885, Niedner. cart. — 75

—— die weiße Gemse, ſ. Volksbibliothek, deutsche, für Lesevereine und das Haus.

—— der Geusenpfennig. Eine Antwerpener Geschichte aus der Zeit der niederländ. Befreiungskämpfe. Der Jugend und dem Volk erzählt. 12. (112 S. mit 4 Stahlst.-Abbild.) Wiesbaden 887, Niedner. cart. — 75

—— der Gondolier von Venedig. Eine Venezianer Geschichte. 12. (112 S. mit 4 Stahlst.-Abbild.) Ebendas. 886. cart. — 75

—— der Onkel von Vevey. Eine Erzählung. 12. (100 S. mit 4 Stahlst.-Abbild.) Ebendas. 886. cart. — 75

—— der Reiskönig. Eine Geschichte von der Insel Java, der Jugend und dem Volk erzählt. 12. (148 S. mit 4 Stahlst.-Abbild.) Ebendas. 886. cart. — 75

—— aus dem Schiffbruch gerettet. Eine Erzählung für die Jugend und das Volk. 12. (112 S. mit 4 Stahlst.-Abbild.) Ebendas. 888. cart. — 75

—— Wiedergefunden! Eine Erzählung für die Jugend und das Volk. 12. (104 S. mit 4 Stahlst.-Abbild.) Ebendas. 888. cart. — 75

Bonnet, R., die stummelschwänzigen Hunde im Hinblick auf die Vererbung erworbener Eigenschaften, s. Beiträge zur pathologischen Anatomie und zur allgemeinen Pathologie.

—— und R. Ebner, Blätter zur plastischen Anatomie des Pferdes, nach natürl. Präparaten zum Gebrauche für Maler und Bildhauer hrsg. gr. 4. (20 S. mit 12 Taf. und 12 Bl. Erklärungen.) München 888, Riegor'sche Universitäts-Buchh. * 4 —

Bonnières, R. de, die Familie Monach, ſ. Engelhorn's allgemeine Roman-Bibliothek.

Bönning, Leitfaden zur Vorbereitung für die Postgehilfen- und Postassistenten-Prüfung. 4. und 5. Aufl. gr. 8. (IV, 226 S.) Kassel 886,88, Freyschmidt. * * 2 50

—— alphabetisches Sachregister zur allgemeinen Dienstanweisung für Post und Telegraphie. gr. 8. (108 S.) Ebendas. 884. * * 1 50

Bonome, A., über die Aetiologie des Tetanus. gr. 8. (6 S.) Berlin 888, Fischer's medicin. Buchh. * — 50
Aus: Fortschritte der Medicin, besonders abgedruckt.

Bonqueval, M. J. G. de, electro-homöopathische Heil-Methode „neue Wissenschaft". Practischer Leitfaden für Aerzte und Laien zur Behandlung der acuten und chron., ja selbst der für unheilbar gehaltenen Krankheiten. In's Deutsche übers. und mit Vorwort versehen von de Regul. gr. 8. (XXIII, 416 S.) Genf 886, Burkhardt. * 5 —

Bonvesin da Riva, Gedichte, Glossar dazu, s. Seifert, A.

Bonwetsch, G. Nathanael, Cyrill und Methodius, die Lehrer der Slaven. Festvortrag, in der Aula der Universität Dorpat

zur Gedächtnisfeier des 1000jähr. Todestages des Methodius am 6. [18.] April 1885 gehalten. gr. 8. (22 S.) Erlangen 885, Deichert'sche Verlagsb. Nachf. — 50

Bonz, Alb., über die Bildung von Amid aus Ester und Ammoniak und die Umkehrung dieser Reaktion. Inaugural-Dissertation. gr. 8. (48 S.) Tübingen 888, (Fues.) * — 80

Booch-Arkossy, F., neuestes und vollständigstes spanisch-deutsches und deutsch-spanisches Handwörterbuch. Mit Benutzung der Wörterbücher von Salvá Blanc, Rosa, Seckendorff, Dominguez, und einer großen Anzahl Specialschriften aller Art, nach dem jetzigen Stande der Litteratur und mit besond. Rücksicht auf Wissenschaften, Künste, Industrie und Handel bearb. 2 Bde. 7. Aufl. 8. Leipzig 887, Teubner. 12 —

Inhalt:
Bd. 1. Spanisch und Deutsch. (XII, 1132 S.) ℳ 7.50.
„ 2. Deutsch und Spanisch. (VIII, 764 S.) ℳ 4.50.

—— die Kunst, die portugiesische Sprache schnell zu erlernen, s. Kunst, die, der Polyglottie.

—— Lehrbuch der russischen und deutschen Handels-Correspondenz. Enthaltend in 15 Hauptabschnitten 162 russ. und deutsche Orig.-Briefe mit deutschen und russ. Worterklärungen, sowie sämmtl. Contorarbeiten. Nach der Praxis für den Privat- und Selbstunterricht bearb. 8. (VIII, 176 S.) Leipzig 886, C. A. Koch's Verlagsbuchh. * 3 —

—— ausführliches Lehr- und Lesebuch zum fertigen Sprechen und Schreiben der polnischen Sprache, s. Bibliothek ausführlicher Lehr- und Lesebücher der modernen Sprachen und Literaturen nach Robertson's Methode.

—— ausführliches Lehr- und Lesebuch der russischen Sprache. Suppl. 2. neubearb. Aufl. gr. 8. (III, 94 S.) Leipzig 885, Breitkopf und Härtel. cart. * 2 —

—— und Adam Frey, Hand-Wörterbuch der russischen und deutschen Sprache. Zum Hand- und Schulgebrauch nach den neuesten und besten Quellen bearb. 1. Bd.: Deutsch-russisches Wörterbuch. 4. Aufl. gr. 8. (IV, 716 S.) Leipzig 885, Haessel. *ℳ 6.—; geb. * 8 —

—— —— und Friedr. Messer, Handwörterbuch der russischen und deutschen Sprache. Zum Hand- und Schulgebrauch nach den neuesten und besten Quellen bearb. 2. Bd.: Russisch-deutsches Wörterbuch 4. Aufl. gr. 8. (VIII, 1148 S.) Ebendas. 886. *ℳ 9.—; geb. * 11 —

Bosse, Anleitung zur wahren Frömmigkeit und Vollkommenheit. Aus dem Französ. nach der 4. Aufl. übers. von Dominikus Faustmann. 16. (26 S.) Würzburg 886, Bucher. — 15

Boor, C. de, vita Euthymii. Ein Anecdoton zur Geschichte Leo's des Weisen a. 886—912. Hrsg. von C. de B. gr. 8. (VIII, 232 S.) Berlin 888, G. Reimer. * 5 —

—— neue Fragmente des Papias, Hegesippus und Pierius in bisher unbekannten Excerpten aus der Kirchengeschichte des Philippus Sidetes, s. Texte und Untersuchungen zur Geschichte der altchristlichen Literatur.

Boer, Fr., Gedichte in Hunsrücker Mundart. 8. (192 S.) Kreuznach 887, Reinhard. geb. * 2 50

Boos, H., s. Quellen zur Geschichte der Stadt Worms.

Boos, Martin, s. Lebensgeschichte desselben.

Boose, Carl, Beiträge zur Diagnostik der Gehirntumoren. Inaugural-Dissertation. gr. 8. (40 S.) Bonn 888, (Haustein.) * 1 —

Booz, O., Orthographie- und Sprachbuch für Volksschulen. Als Grundlage für den vereinigten Unterricht in der Rechtschreibung und Sprachlehre. 1. Heft. Für die obere Grundstufe und die untere Mittelstufe. 4. Aufl. gr. 8. (48 S.) Gera 888, Th. Hofmann. cart. * — 80

2. Heft. Ebendas. 1890. * 20 Pf.

Bopp, C., Anschauungs-Wandtafeln zur Naturlehre in Farben ausgeführt samt Text. Veranschaulichung physikal. und chem. Vorgänge sowie prakt. Verwendungen aus allen Zweigen der Naturlehre für Schul- und Selbstunterricht. Serie I—VII. gr. Fol. (Blattgrösse 75 × 58 cm.) Mit je 1 Textheft. gr. 8. Stuttgart 886, Prof. C. Bopp's Selbstverlag. * 60 —

Inhalt:

Serie 1. Acht Wandtafeln. Erste Folge, für Physik: Entstehung des Blitzes. Hauptwirkung des Blitzableiters. Telephon, Phonograph, Mikrophon. Taucherglocke, Taucheranzug. Artesische Brunnen. Saugfeuerspritze Windrose mit Kreisteilung. Luftballon. Text. (8 S.) *ℳ 8.—.

„ 2. Fünf Wandtafeln. Zweite Folge, für Physik (Wärme): Thermometer. Dampfkessel. Dampfmaschine (Doppelblatt). Lokomobile. Dampfhammer. Illustr. Text. (32 S.) *ℳ 7.—.

„ 3. Sechs Wandtafeln. Dritte Folge, für Physik (Mechanik I.): Brückenwage. Seilkran und Rollenzüge. Wagenwinde und Aufzugwinde. Schraubenpresse. Sekunden-Pendel (Doppelblatt). Gewichtuhr (Doppelblatt). Illustr. Text. (50 S.) *ℳ 9.—.

„ 4. Neun Wandtafeln. Vierte Folge, für Physik (Mechanik II): Räderwerke und Pumpen, landwirtschaftl. Maschinen. Putzmühle. Mahlmühle. Pferdegöpel. Putz- und Dreschmaschine. Säemaschine. Mähmaschine I. und II. Wasser- und Jauchepumpen. Haus-, Garten-, Kellerpumpen. Text. (76 S.) *ℳ 10.—.

„ 5. Fünf Wandtafeln. Fünfte Folge, für Physik: Die Lokomotive mit Hervorhebung der Steuerung (Doppelblatt). Der Pfeifenlaufer, Gang an der Zimmerdecke (Doppelblatt). Die Wasserleitung, Druckrohr, Sammelbehälter, Filter, Rohrleitung, Laufbrunnen, Hydrant, Springbrunnen, Hausleitung. Der Elektromagnetismus und seine Verwendung. Entstehung des Blitzes gegen die Erdoberfläche. Text. (37 S.) *ℳ 8.—.

„ 6. Sechs Wandtafeln für Elektricität: Entstehung des Blitzes. Einwirkung des Grundwassers. Hauptwirkung des Blitzableiters. Der Elektromagnetismus und seine Verwendung. Telephon, Phonograph, Mikrophon. Pinchamodell des Schreibtelegraphen mit mechan. Bewegung von Taster und Schreibhebel. Text. (24 S.) *ℳ 10.—.

„ 7. Acht Wandtafeln für Chemie: Atomgewichte. Destillation. Schwefelgewinnung. Eisengewinnung. Kochsalzgewinnung. Schwefelsäurefabrikation. Text. (3 S.) *ℳ 8.—.

Daraus einzeln:

Bopp, C., die Entstehung des Blitzes und die Blitzableitung. 3 color. Taf. (74 × 58 cm.) Mit Text. gr. 8. (8 S.) Ebendas. 887. * 3 60

Die Wandtafeln und Texte sind auch in französ., italien. und span. Sprache erschienen.

—— Anwendungen aus der landwirthschaftlichen Mechanik für Schul- und Selbstbelehrung. Text zu den 9 Wandtaf. für landwirthschaftl. Mechanik. gr. 8. (XII, 76 S.) Ebendas. 886. * 1 —

—— Anwendungen aus der Lehre von der Wärme für Schul- und Selbstbelehrung; zugleich Text zu den 5 Wandtaf. für Wärme. gr. 8. (52 S.) Ebendas. 886. * — 80

—— gemeinnützige Anwendungen aus der Mechanik für Schul- und Selbstbelehrung; zugleich Text zu den 6 Wandtaf. für Mechanik. gr. 8. (50 S.) Ebendas. 886. * 1 —

—— große Wandtafel des metrischen Systems. Die Grundlagen des mettr. Systems, als Anschauungs-Mittel bearb. 1 color. Stat. in Imp.-Fol. Nebst Text, mit einem Anhang, die Maß- und Gewichtsordnung für das Deutsche Reich und für Oesterreich-Ungarn enthaltend. gr. 8. (16 S.) Stuttgart 886, Maier Sep.-Eto. In Mappe * 3 —

—— das Wichtigste über die atmosphärische Luft und ihre Bestandtheile. Abgeleitet aus einfachen Schulversuchen. gr. 8. (24 S.) Stuttgart 885, Prof. C. Bopp's Selbstverlag. * — 25

—— das Wichtigste aus der Naturlehre für den grundlegenden Unterricht. Auf Grund der veröffentl. Programme und allgemeinen Bestimmungen bearb. 10. Aufl. gr. 8. (VII, 56 S.) Ebendas. 887. — 40

—— das Wichtigste über das Wasser und seine Bestandtheile. Abgeleitet aus einfachen Schulversuchen. gr. 8. (32 S.) Ebendas. 885. * — 30

Böppler, W., Predigt, am Sonntage nach Kaiser Wilhelms Tod in der Friedenskirche zu Crefeld gehalten. 8. (12 S.) Crefeld 888, (Greven.) * — 30

Boer, L. K. de, deutsches Lesebuch, } s. Wesing, C.
—— Sprachschule für den deutschen Unterricht, }

Borbás, Vincentius de, die ungarischen Inula-Arten, besonders aus der Gruppe der Enula. gr. 8. (23 S.) Budapest 887, (Kilián.) * 1 —

Borch, Frhr. L. v., Helarieus [II.], Romanorum invictissimus Rex. Eine Untersuchung über diesen Titel. gr. 8. (21 S.) Innsbruck 885, (F. Rauch.) * — 30
Vergriffen.

—— Regesten der Herren v. Borch im Erzbisth. Magdeburg. Mit einer Einleitung vers. und hrsg. gr. 8. (82 S. mit 1 lithogr. Siegeltaf.) Lindau 872, Selbstverlag des Vers. * 4 —
Vergriffen.

Borchard, H., s. Adressbuch, kirchliches, für Nordamerika.

Borchardt, Bruno, die Entwicklung der Formel für das Höhenmessen mit dem Barometer. Inaugural-Dissertation. gr. 8. (58 S.) Berlin 885. (Kiel, Lipsius und Tischer.) * 1 20

Borchardt's, C. W., Werke. Auf Veranlassung der königl. preuss. Akademie der Wissenschaften hrsg. von G. Hettner. 4. (IX, 511 S. mit dem Bildnisse Borchardt's in Photograv.) Berlin 888, G. Reimer. * 17 —

Borchardt, Osc., die geltenden Handelsgesetze des Erdballs, gesammelt und in das Deutsche übertr. sowie mit Einleitung, Anmerkungen und Generalregister versehen. 3.—5. Bd. 1. und 2. Abthl. Lex.-8. Berlin, v. Decker's Verlag. * 69 80

Inhalt:

Bd. 3. Die Handelsgesetzbücher von Honduras, Italien, Liechtenstein, Mexiko, Monaco, Nicaragua, den Niederlanden mit den Kolonien Curaçao, Indien und Surinam, Oesterreich-Ungarn mit Bosnien und der Herzegovina, und Paraguay, sowie Anhang, betr. Japan. (IX, 1194 S.) 883. *ℳ 25.—

» 4. Die Handelsgesetzbücher von Peru, Portugal, Rumänien, Salvador, der Schweiz und Serbien. (IX, 757 S.) 886. *ℳ 18.—

» 5. 1. Abthl.: Die Handelsgesetzbücher von Spanien und der Türkei. (IX, 781 S.) 886. *ℳ 6.80.

» 5. 2. Abthl.: Die Handelsgesetzbücher von Uruguay und Venezuela nebst Generalregister. (IX, 649 S.) 887. *ℳ 20.—

Borchardt, Siegfr., das Institut der Vormerkung im Geltungsbereiche der preußischen Grundbuchgesetze vom 5. Mai 1872. gr. 8. (VII, 144 S.) Berlin 887, Guttentag. * 2 50

—— allgemeine deutsche Wechselordnung. Text-Ausg. mit Anmerkungen. 5. verm. Aufl. Bearb. von F. Litthauer. Das deutsche Reichsgesetz über die Wechselstempelsteuer vom 10. Juni 1869, nebst dem dasselbe abänd. Gesetz vom 4. Juni 1879, den Bundes- resp. Reichs- und preuß. Landesbestimmungen, den Entscheidungen der höchsten Gerichte und dem Wechselstempel-Tarif bearb. von B. Gaupp. 4. veränd. und verm. Aufl. 16. (XXIII, 243; XI, 155 S. mit 1 Tab.) Ebendas. 886. cart. * 1 80

Borchardt, Wilh., die sprichwörtlichen Redensarten im deutschen Volksmund nach Sinn und Ursprung erklärt. Ein Beitrag zur Kenntnis deutscher Sprache und Sitte. gr. 8. (XVI, 478 S.) Leipzig 888, Brockhaus. *ℳ 5.—; geb. * 6 —

Borcherding, Fr., zweiter Nachtrag zur Mollusken-fauna der nordwestdeutschen Tiefebene, s. Abhandlungen, hrsg. vom naturwissenschaftl. Verein zu Bremen.

Borcherdt, Leibarzt für fröhliche Zecher. Scherz und Ernst. Illustriert von E. Klein. Nebst einer Ausstellung hervorragender Getränke. 8. (118 S.) Stuttgart 887, Lutz. * 2 —
cart. * 2 50

Borcherdt, Alb., Bewerbungskämpfe. Erzählung. 8. (106 S.) Berlin 886, Janke. * 1 —

Borchers, Fr. A., Hallelujah! Geistliche Lieder. 12. (VIII, 68 S.) Stuttgart 885, Vereinsbuchhandlung. * 1 —
geb. mit Goldschn. * 2 —

Borchers, Th., Manualbuch für Schuhmacher. 9. Aufl. 12. (188 S.) Hannover 886. (Leipzig, Schuffer.) geb. * 1 —

Borchert, Alb., deutsche Elementar-Grammatik und Orthographie für Vorschulen höherer Lehranstalten. Eine Sammlung method. geordneter Übungen und Aufgaben in 2 Stufen. 2. Stufe. [Für Septima.] gr. 8. (V, 85 S.) Rastenburg 886, Kowalski. *ℳ 1.—; cart. * 1 20
1. Stufe: Für Octava. Ebendas. 1884. * 80 Pf.

Borchert, Th., Codex des deutsch-preußischen Strafrechts und Strafprozesses, enthaltend sämmtl. Gesetze und Verordnungen des Deutschen Reichs und Preußens, welche zur Zeit auf dem Gebiete des Strafrechts und Strafverfahrens in Geltung sind, soweit dieselben für die ordentl. Gerichte und deren Staatsanwaltschaften Bedeutung haben. Zusammengestellt und mit Anmerkungen versehen. 1. Nachtrag. gr. 8. (V, 431 S.) Berlin 887, R. Löhn. *ℳ 2.—; geb. * 5 50
Hauptwerk. 4 Lfgn. Ebendas. 1883. Mit 1. Nachtrag zusammen *ℳ 25.—.

—— die strafrechtliche Verantwortlichkeit für Handlungen Dritter, insbesondere die Theilnahme am Verbrechen und die mittelbare Thäterschaft, nach deutsch-preuß. Recht. gr. 8. (VIII, 135 S.) Berlin 886, H. W. Müller. * 3 —

Borcke, Heros v., zwei Jahre im Sattel und am Feinde. Erinnerungen aus dem Unabhängigkeitskriege der Nordstaaten. Aus dem Engl. übers. von Kachler. Deutsche Orig.-Ausg. 2. mit einem Nachtrage „Zwanzig Jahre später" verm. Aufl. gr. 8. (V, 281; V, 304 S. mit 2 Lichtdr.-Portr. und 1 Karte.) Berlin 886, Mittler und Sohn. * 9 —
geb. in 1 Bd. ** 10 50

Borcke, Joh. v., Kriegerleben. 1806—1815. Nach dessen Aufzeichnungen bearb. von v. Letzczynski. gr. 8. (IX, 398 S.) Ebendas. 888. *ℳ 6.—; geb. * 7 50

Börckel, Alfr., der Philosoph von Sanssouci. Schauspiel in 5 Akten. gr. 8. (IV, 64 S.) Mainz 886, v. Zabern. * 1 —
—— bass. — 2. Aufl. gr. 8. (65 S. und Musikbeilage 8 S.) Ebendas. 886. * 1 20
—— Strandlieder. 8. (VIII, 63 S.) Ebendas. 886. * 1 —
geb. mit Goldschn. * 1 70

—— Arnold Walpod. Histor. Dichtung. gr. 8. (XVIII, 84 S. mit 1 Titelbild in Lichtdr.) (Ebendas.) 887. * 1 50

Bordes, L. Freifrau v. des, geb. Brentano-La Roche, Gebet-Büchlein für Kinder. Mit einem Vorwort von F. Hettinger. 16. (X, 201 S. mit 1 Stahlst.) Würzburg 887, Bucher. * — 40

Borée, Willy, Heinrich VIII. von England und die Curie in den J. 1528—1529. gr. 8. (56 S.) Göttingen 885, Akadem. Buchhandlung. * 1 20

Borel, Eugène, album lyrique de la France moderne. 6. édit. Revue et augmentée par C. Villatte. Avec 12 gravures sur bois. 12. (XXIV, 438 S.) Stuttgart 885, Deutsche Verlags-Anstalt. geb. mit Goldschn. 7 —

—— choix des lectures françaises à l'usage des écoles publiques et de l'instruction privée. 3e partie: Éléments de littérature. 4. édit. entièrement revue et corrigée. 8. (VIII, 196 S.) Stuttgart 887, Neff. * 90 Pf.; geb. * 1 10
1er und 2e partie. Ebendas. 1881. à 90 Pf.

—— grammaire française à l'usage des Allemands. Ouvrage dont les principes s'appuient sur le dictionnaire de l'Académie et sur les meilleurs traités de grammaire publiés jusqu'à ce jour. 18e édit., revue et augmentée par Otto Schanzenbach. 8. (XVI, 574 S.) Ebendas. 888. 2 70
geb. * 3 10

—— grammaire de la langue française. Schlüssel dazu, s. Löffler, J.

Borelius, J. J., Blicke auf den gegenwärtigen Standpunkt der Philosophie in Deutschland und Frankreich. Deutsch von Emil Jonas. Autoris., vom Verf. durchges. Ausg. gr. 8. (VI, 95 S.) Berlin 887, Fischer's medicin. Buchh. * 2 50

Börgen, C., die harmonische Analyse der Gezeitenbeobachtungen. Lex.-8. (71 S.) Berlin 885, Mittler und Sohn. * 2 —
Aus: Annalen der Hydrographie, besonders abgedruckt.

—— Anstellung von Beobachtungen über Ebbe und Fluth, s. Anleitung zu wissenschaftlichen Beobachtungen auf Reisen.

Borges, über Schillers Einfluß auf Göthes Dichtung. 4. (24 S.) Leipzig 886, Fock. * — 75

Borggreve, Bernard, die Forstabschätzung. Ein Grundriß der Forsttaxationslehre und Waldwerthrechnung. gr. 8. (XIX, 432 S. mit 16 lithogr. Taf.) Berlin 887, Parey. * 12 —

Borggreve, Bernard, die Holzzucht. Ein Grundriß für Unterricht und Wirthschaft. gr. 8. (XII, 195 S. mit Textabbild. und 6 lithogr. Taf.) Berlin 885, Parey. * 6 —

—— die Verbreitung und wirtschaftliche Bedeutung der wichtigeren Waldbaumarten innerhalb Deutschlands, s. Forschungen zur deutschen Landes- und Volkskunde.

—— die Vogelschutzfrage, nach ihrer bisherigen Entwickelung und wahren Bedeutung, mit besond. Rücksicht auf die Versuche zu ihrer Lösung durch Reichsgesetzgebung und internationale Vereinbarungen. 2. verm. und verb. Ausg. 12. (173 S.) Leipzig 888, H. Voigt. * 1 50

Borgherini, Alessandro, Beiträge zur Kenntniss der Leitungsbahnen im Rückenmarke. Nebst einem Vorworte von Stricker. [Mittheilungen aus dem Institute für allgemeine und experimentelle Pathologie der Wiener Universität. I.] gr. 8. (29 S. mit 9 eingedr. Fig.) Wien 886, Hölder. * 1 —

—— Bad Roncegno. Ärztl. Saisonbericht 1887. 8. (30 S.) Wien 888, Braumüller. * — 80

Borght, R. van der, der Einfluß des Zwischenhandels auf die Preise auf Grund der Preisentwicklung im aachener Kleinhandel, s. Schriften des Vereins für Socialpolitik.

—— Gutachten über die Grundzüge zur Alters- und Invaliden-Versicherung der Arbeiter. Im Auftrage des „Vereins für die berg- und hüttenmänn. Interessen im Aachener Bezirk" auf Grund der Berathungen und Beschlüsse desselben in der Vorstandssitzung vom 15. Febr. 1888 erstattet. gr. 8. (26 S.) Aachen 888, Barth. * — 60

—— über die Simulation bei den Krankenkassen. Referat, erstattet in der Sitzung des „Vereins für die berg- und hüttenmänn. Interessen im Aachener Bezirk" vom 14. April 1886. 2. Aufl. gr. 8. (25 S.) Ebendas. 886. * — 60

—— die Vertheilung des Risiko's in der Unfall- und Alters-Versicherung. gr. 8. (38 S.) Ebendas. 888. * — 60

Borgien, der Torf als Desinfectionsmittel, Träger der werthvollsten landwirthschaftlichen Düngstoffe, zur Kultivirung des Sandes und Festlagerung der Dünen. Ein Beitrag zur Verwerthung der Torfmoore. gr. 8. (8 S.) Braunsberg 887, (Huye.) * — 85

Borgman, W. H., Eifelführer durch das Gesammt-Gebiet der Eifel, mit Karte versehen. Unter Mitwirkung einiger Freunde zusammengestellt und hrsg. 12. (XVI, 136 S.) Aachen 889, Schweitzer. * 1 50

Borgschulze, H., Wesen und Ursachen der Sprachgebrechen [Stottern, Stammeln, Lispeln, Schnarren, Näseln und Poltern] und deren Heilung durch Schule und Familie. 8. (34 S.) Bochum 886, Brüll. * — 50

Börje, L., die Zusammenlegung der Grundstücke, sowie Gemeinheitstheilung und Abstellung von Weidegerechtigkeiten in der Provinz Hannover, s. Waldhecker, P.

Borinski, Karl, die Poetik der Renaissance und die Anfänge der litterarischen Kritik in Deutschland. gr. 8. (XV, 396 S.) Berlin 886, Weidmann'sche Buchh. * 7 —

Bork, Heinr., die Elemente der Chemie. Leitfaden für den chem. Kursus in der Sekunda des Gymnasiums. Methodisch bearb. gr. 8. (VI, 68 S. mit 23 Holzschn. im Text.) Paderborn 886, F. Schöningh. cart. * 1 20

—— Untersuchungen über das Verhalten zweier Primzahlen in Bezug auf ihren quadratischen Restcharakter. 4. (21 S. mit 1 lithogr. Taf.) Berlin 885, Gaertner. * 1 —

—— und Poske, Hauptsätze der Arithmetik, für die Unter- und Mittelklassen des Gymnasiums zusammengestellt. 2. Aufl. gr. 8. (32 S.) Berlin 886, G. Reimer. cart. * — 50

Borkum, Nordseebad. Kleines Taschenbuch für Badegäste mit mancherlei Ratschlägen nebst Taxen, Fahrplänen, Flut-Tabelle, Verhaltungsmassregeln, Ausflügen etc., einem Orte-Plan, einem Strassen-Verzeichnis, sowie einem alphabetisch geordneten Verzeichnis der Eingesessenen der Gemeinde. 8.—6. Jahrg. 1885—1888. 32. (à Jahrg. 140—150 S.) Emden, Haynel. à Jahrg. * — 50

Bormann, Alb., Geschichte des Klosters U. L. Frauen zu Magdeburg fortgesetzt von Gust. Hertel. gr. 8. (VII, 383 S.) Magdeburg 885, Rathke. * 5 —

Bormann, E., die Jagd in den altfranzösischen Artus- und Abenteuer-Romanen, s. Ausgaben und Abhandlungen aus dem Gebiete der romanischen Philologie.

—— s. Corpus inscriptionum latinarum.

Bormann, Edwin, das Büchlein kommt mit mir! Ein Schreib- und Taschen-Kalender für fröhl. Menschenkinder. 1887. schmal 8. (110 S.) Leipzig 886, [Mylius.] Bormann's Selbstverlag. geb. * 1 10

—— das Büchlein von der schwarzen Kunst. Skizzenblätter aus der Welt der Tinte und der Druckerschwärze. 8. (67 S.) Stuttgart 886, Bonz und Comp. *ℳ 2.—; geb. * 3 —

—— von Cameron bis zum Schwanbeiche. 3. Bd. der Bossieen eines alten Leibj'gerich. Je Bubier gebracht von E. B. 8. (VII, 119 S.) Ebendas. 887. *ℳ 2.—; geb. * 3 —

—— i m heern Se mall! Allerlechand nachdenkliche Stammbisch-Geschichden aus Kleen Paris. 8. (78 S. mit Illustr. von M. Adams und A. Oberländer.) [München 885, Braun und Schneider.] Leipzig, Bormann's Selbstverlag. geb. 2 50

—— Liederhort in Sang und Klang, in Bild und Wort. Ein Hausschatz und Festfreund für fröhl. Menschenherzen. Dichtungen von E. B. Bilderschmuck von Fed. Flinzer, Carl Gehrts, Ed. Ille rc. Singweisen von alten und neuen Meistern. gr. 4. (227 S.) Leipzig 888, Bormann's Selbstverlag. geb. mit Goldschn. * 20 —

—— dass. — Textausg. 8. (251 S. mit 7 Bildern von Fed. Flinzer.) Ebendas. 888. *ℳ 2.; geb. * 2 50

—— und A. Oberländer, ein jedes Thierchen hat sein Plätzchen. Zoolog. Lieder-Garten. gr. 8. (51 S. mit eingedr. Illustr.) [München 887, Braun und Schneider.] Leipzig, Bormann's Selbstverlag. cart. * 1 50

Born, Herm., ein seltener Fall von angeborener Atresie und Durchtrennung des Darmrohres mit entwickelungsgeschichtlich interessanten Verhältnissen am Peritoneum. Inaugural-Dissertation. gr. 8. (35 S.) Breslau 887, (Köhler.) * 1 —

Born, Ph., neue Vorlagen zu Torten-Verzierungen und Randgarnituren. qu. Fol. (25 Taf. mit 2 S. Text.) Weimar 888, B. Fr. Voigt. 6 —

Born, S., Heinr. Zschokke, s. Vorträge, öffentliche, gehalten in der Schweiz.

Borne, die Familie v. dem, mit den namensverwandten Geschlechtern, s. Schmidt, Geo.

Börne, Ludwig, über den Antisemitismus. Ein Mahnruf aus vergangenen Tagen. gr. 8. (67 S.) Wien 885, (O. Frank.) * 1 —

—— vermischte Aufsätze, s. Meyer's Volksbücher.

—— eine biographisch literarische Studie, s. Alberti, C.

—— aus meinem Tagebuche, s. Meyer's Volksbücher.

Börne's, Ludwig, Leben und Wirken, s. Holzmann, M.

—— Rede auf ihn, s. Valentin, V. — Klaar, A.

Borne, Max von dem, die Fischzucht, s. Thaer-Bibliothek.

—— Handbuch der Fischzucht und Fischerei. Unter Mitwirkung von B. Benecke und C. Dallmer hrsg. gr. 8. (XIII, 701 S. mit 581 in den Text gedr. Abbild.) Berlin 886, Parey. * 20 —

—— der Schwarzbarsch und der Forellenbarsch [Black Bass], ihr wirthschaftl. Werth und ihre Züchtung. gr. 8. (8 S.) Ebendas. 886. * — 20

Aus: Deutsche landwirthschaftliche Presse, besonders abgedruckt.

—— dass. — s. Bibliothek für Naturfreunde.

Bornemann, Felix, Beiträge zur Kenntniss der Lemaneaceen. Inaugural-Dissertation. gr. 8. (49 S. mit 3 Taf.) Berlin 887, (Friedländer und Sohn.) * 2 50

Bornemann, Fr. Wilh. B., in investiganda monachatus origine quibus de causis ratio habenda sit Origenis. gr. 8. (80 S.) Göttingen 885, Vandenhoeck und Ruprecht's Verlag. * 2 —

Bornemann, G., die fetten und die flüchtigen Oele des Pflanzen- und Thierreiches, ihre Gewinnung und Reinigung ꝛc., s. Schauplatz, neuer, der Künste und Handwerke.

Bornemann, J. G., die Versteinerungen des Cambrischen Schichtensystems der Insel Sardinien, s. Acta nova, acad. caes. Leopoldino-Carolinae.

Bornemann, Karl, Festschrift zum VI. mährisch-schles. Gauturnfeste am 14., 15. und 16. Juli 1888 in Znaim. 8. (73 und 16 S. mit 1 Holzschn.) Znaim 888, Fournier und Haberler. cart. * — 60

—— die wichtigsten Verordnungen und Erlasse österreichischer Schulbehörden, welche auf Schülerbibliotheken Bezug haben. Nebst einem ausführl. Verzeichnis der von genannten Behörden zur Aufnahme in die Schulbibliotheken für ungeeignet befundenen Jugendschriften. 2. Aufl. gr. 8. (19 S.) Ebendas. 886. * — 50

—— dass. — 3.—5. verb. und ergänzte Aufl. gr. 8. (39 S.) Ebendas. 886. * — 50

—— dass. — 6. verb. und ergänzte Aufl. gr. 8. (54 S.) Ebendas. 886. * — 60

Bornemann, W. (I.), Kirchenideale und Kirchenreformen. Ein Beitrag zur Beurteilung der Hammerfleinschen Bewegung. gr. 8. (VIII, 84 S.) Leipzig 887, Grunow. 1 20

Aus: Evangelisch-Lutherisches Gemeindeblatt, besonders abgedruckt.

—— Schulandachten. 8. (IV, 198 S.) Berlin 888, Reuther's Verlag. * 2 —

Bornemann, W. (II.), Lehrpläne für 1—6-klassige Volksschulen. 8. (100 S.) Kreuznach 885. Leipzig, Voigtländer's Verlag. cart. * 1 20

Börner, über häusliche Gesundheitspflege. 12. (67 S.) Leer 888, Leenderts. * — 50

Boerner, Emil, anatomische Untersuchung eines Kindes mit Phocomelie. [Aus dem patholog. Institut zu Marburg.] gr. 8. (27 S. mit 2 Taf.) Marburg 887, Elwert's Verlag. * 1 20

Börner, Ernst, über nervöse Hautschwellungen als Begleiterscheinungen der Menstruation und der Klimax, s. Sammlung klinischer Vorträge.

—— die Wechseljahre der Frau. gr. 8. (IV, 166 S.) Stuttgart 886, Enke. * 4 80

Börner, H., geometrischer Anschauungs- und Zeichen-Unterricht für die Quinta höherer Lehranstalten. gr. 8. (31 S. mit 14 Fig.) Elberfeld 887, (Hoeckner.) * — 40

Boerner, O., Hilfsbuch für den französischen Unterricht in Schule und Haus. 8. (IV, 155 S.) Dresden 888, Ehlermann. * 1 60

Boerner, Otto, Raoul de Houdenc. Eine stilist. Untersuchung über seine Werke und seine Identität mit dem Verfasser des „Messire Gauvain". Inaugural-Dissertation. gr. 8. (127 S.) Leipzig 885, (Fock.) * 2 40

Börner, P. E., die Kunstsammlung von Eugen Felix, s. Eye, A. v.

Börner, Paul, das deutsche Medicinalwesen. Civil-Medicinalwesen: Medicinalbehörden und ärztl. Sanitätsbeamte. — Das deutsche Aerzterecht. — Die für die öffentl. Medicin wichtigsten Reichsgesetze. Militär-Medicinalwesen: a) Im Frieden. b) Im Kriege. Die medicin. und hygien. Publicistik. Fast durchweg nach amtl. Quellen und Mittheilungen bearb. und hrsg. Suppl.-Bd. zu allen Jahrgn. von Paul Börner's Reichs-Medicinal-Kalender. 8. (XIII, 404 S.) [Berlin 885, Th. Fischer.] Leipzig, Georg Thieme. * 4 —
Subscr.-Pr. * * 2 50

Vgl.: Medicinalwesen, das deutsche.

Börner, Paul, Reichs-Medicinal-Kalender für Deutschland auf das J. 1886. 2 Thle. gr. 16. und 12. (1. Thl. VIII, 388, 73 S.) [Berlin, Th. Fischer.] Leizig, Georg Thieme.
Ausg. A: Normal-Kalender geb. * 5 —
Ausg. B: 1. Thl. durchsch. * 5 50
Ausg. C: in Etui mit broch. Abthlgn. zum Einhängen * * 7 —
Ausg. D: in Etui mit broch. Abthlgn. zum Einhängen und mit Instrumententasche * * 7 50
Ausg. E: 1. Thl. in broch. Heften, 2. Thl. geb. * 4 —
—— dass. — auf die J. 1887 und 1888, hrsg. von S. Guttmann. 2 Thle. gr. 16. und 12. (VIII, 396, 97; VIII, 398, 118 S.) Ebendas.
Ausg. A: Normal-Kalender geb. à Jahrg. * 5 —
Ausg. B: 1. Thl. durchsch. à Jahrg. * 5 50
Ausg. C: in Etui mit broch. Abthlgn. zum Einhängen à Jahrg. * * 7 —
Ausg. D: in Etui mit broch. Abthlgn. zum Einhängen und mit Instrumententasche à Jahrg. * * 7 50
Ausg. E: 1. Thl. in broch. Heften, 2. Thl. geb. à Jahrg. * 4 —
—— dass. — auf das J. 1889, hrsg. von S. Guttmann. 2 Thle. mit 1 broch. Heft. gr. 16. (VIII, 398, 188, 56 S.) Ebendas.
Ausg. A: Normal-Kalender geb. * 5 —
Ausg. B: 1. Thl. durchsch. * 5 50
Ausg. C: in Etui mit broch. Abthlgn. zum Einhängen * * 7 —
Ausg. D: in Etui mit broch. Abthlgn. zum Einhängen und mit Instrumententasche * * 7 50
Ausg. E: 1. Thl. in broch. Heften, 2. Thl. geb. * * 4 —
Mit 2. Thl. durchsch. * 5 —

Börner, Rich., die sächsischen Actien-Gesellschaften und die an sächsischen Börsen coursabendenden auswärtigen Industriewerthe. gr. 8. (X, 332 S.) Dresden 887, Selbstverlag. *ℳ 6.—; geb. * 6 75

—— dass. — Nachtrag für 1888. gr. 8. (125 S.) Ebendas. 888. * 2 —

Bornhak, Conr., Geschichte des preußischen Verwaltungsrechts. 2. und 3. (Schluß-)Bd. gr. 8. Berlin, Springer.
à Bd. *ℳ 8.—. * 16 —
geb. à Bd. *ℳ 9.20. * 18 40

Inhalt:
Bd. 2. Bis zum Frieden von Tilsit. (XVI, 366 S.) 885.
„ 3. Bis zur neuesten Verwaltungsreform. (X, 350 S.) 886.
1. Bd. Ebendas. 1884. *ℳ 8.—; geb. *ℳ 9.20.

—— die Kreis- und Provinzial-Ordnungen der Preußischen Staaten [für die 6 östl. Provinzen, sowie für Hannover, Hessen-Nassau und Westfalen], nebst den Dotationsgesetzen. Synoptische Ausg. mit erläut. Anmerkungen. 8. (VI, 280 S.) Berlin 887, Heine's Verlag. *ℳ 4.—; geb. 4 50

—— preußisches Staatsrecht. 1. Bd. gr. 8. (XII, 551 S.) Freiburg i. Br. 888, Mohr. * 8 —
Subscr.-Pr. * 7 —

Bornhak, F., Kaiserin Augusta. Züge aus einem fürstl. Frauenleben. gr. 8. (206 S. mit 7 Portr. in Lichtdr.) Berlin 886, Boßische Buchh. [*ℳ 4.—.] * 2 —

—— dass. — Volks- und Jugendausg. 8. (92 S.) Berlin 888, Heine's Verlag. * — 80

Bornhak, Friederike, Sternbildchen. 12. (128 S.) Berlin 886, Tonger und Greven. geb. mit Goldschn. 3 —

Bornhak, G., Geschichte der französischen Litteratur von den ältesten Zeiten bis zum Ende des zweiten Kaiserreichs. gr. 8. (VIII, 584 S.) Berlin 886, Nicolai's Verlag. * 9 —

—— Lehrbuch der brandenburgisch-preußischen Geschichte, s. Wernicke, E., Lehrbuch der Weltgeschichte.

Bornhak, Karl, Gartenbuch für alle Gartenbesitzer und Blumenliebhaber. Anleitung zur Anlegung freundl. und zierl. Hausgärten, sowie zur geschmackvollen Bepflanzung derselben mit den verschiedensten Blumen, Sträuchern ꝛc. Nebst Gartenkalender für alle Monate des Jahres. 4. Aufl., bearb. von Eug. J. Peters. 8. (IV, 145 S.) Leipzig 888, M. Ruhl. * 1 —

Bornhauser, Th., Gemma v. Arth, s. Bibliothek vaterländischer Schauspiele.

Bornstein, Karl, einiges über die Zusammensetzung des Blutes in verschiedenen Gefässprovinzen. Inaugural-Dissertation. gr. 8. (36 S.) Breslau 868, (Köhler.) * 1 —

Borosvić, Svetozar, durch Bosnien. Illustrirter Führer auf der k. k. Bosna-Bahn und der bosnisch-hercegovin. Staatsbahn Doboj-Simin han. 8. (108 S. mit 1 Karte, 1 Plan und 20 Ansichten.) Wien 887, (Seidel und Sohn.) geb. * 3 20

Borovský, A., kurzgefasster Führer durch Prag und Umgebung, s. Rivnáč.

Borový, Clemens, Libri erectionum archidioecesis Pragensis saeculo XIV et XV. Liber V.: (1398—1407.) Lex.-8. (S. 491—781.) Prag 889, (Calve'sche Hof-Buchh.) * 5 60

Liber I—IV. (Ebendas.) 1873—83. * ℳ 14.40.

Borre, P., s. Stod, der, im Eisen. (Erklär. Text.)

Borries, Emil v., das erste Stadium des i-Umlauts im Germanischen. Abhandlungen. gr. 8. (81 S.) Strassburg 887, Heitz. * 1 50

Borries, H. v., s. Alterthümer, vorgeschichtliche, der Prov. Sachsen und angrenzender Gebiete.

Börsch, Otto, Anleitung zur Berechnung geodätischer Coordinaten. 2. vollständ. umgearb. und verm. Aufl. gr. 8. (VIII, 167 S. mit 2 lithogr. Fig.-Taf.) Cassel 885, Freyschmidt. * 6 —

Borschitzky, Fanni, für das gute Recht. Ein Beitrag zur Lehrerinnenfrage. gr. 8. (24 S.) Wien 885, (Gallmayer'sche Buchh.) ** — 40

Börsen-Adressbuch, Hamburger. Enthaltend Firma, Inhaber derselben, Bank-Conto, Fernsprecher, Telegramm-Adresse, Mitglieder der Handelskammer, Mitglieder „Eines Ehrbaren Kaufmannes", Comptoire und Geschäftsbranche der Börsenbesucher, nebst einem Plan der Börse. Hrsgbr.: Hinr. Quast. gr. 8. (IV, 348 S.) Hamburg 885, (Jenichen.) geb. ** 3 —

Börsenblatt für den deutschen Buchhandel und die mit ihm verwandten Geschäftszweige. Redact.: Max Ewers. 52.—54. Jahrg. 1885—1887. à Jahrg. ca. 300 Nrn. (à Nr. 1—3 Bog.) gr. 4. Leipzig, (Carl Fr. Fleischer.) à Jahrg. * 20 —

—— bas. — 55. Jahrg. 1888. ca. 300 Nrn. (à Nr. 1—3 Bog.) gr. 4. Leipzig [Jan. bis Juni: Carl Fr. Fleischer]; Juli bis Decbr.: Geschäftsstelle des Börsenvereins der deutschen Buchhändler. * 20 —

—— Organ für Handel, Industrie und Vertehr mit dem Exportblatt „Commission und Export". Redact.: Jos. Stettenheim. 6. Jahrg. 1888. 52 Nrn. (à Nr. 2 Bog.) gr. 4. Berlin, S. Fischer Verlag. * 8 —

Nicht weiter erschienen. — Jahrg. 1—5, s. Commission und Export.

Börsen- und Handelsblatt, sächsisches. Wochenschrift für finanzielle und industrielle Angelegenheiten. 1. Jahrg. 1887. 52 Nrn. (à Nr. 3 Bog. mit Beilage: Allgemeine Verlosungs-Tabelle.) Fol. Leipzig, Wiesenthal. * 12 —

Börsen-Courier, philatelistischer. Vereinsorgan der „Philatelia, Privatverein junger Philatelisten" zu Sondershausen und des Philatelisten-Club zu Czernowitz. Redact.: Carl Cl. Gauer. 1. und 2. Jahrg. 1886 und 1887. à Jahrg. 12 Nrn. (à Nr. 1½ Bog.) hoch 4. Mähr.-Ostrau, Protisch. à Jahrg. * 2 —

—— philatelistischer. Redact.: Carl Cl. Gauer. 3. Jahrg. 1888. 12 Nrn. (à Nr. 1½ Bog.) hoch 4. Ebendas. * 2 —

Börsen-Handbuch, Hamburgisches. Sammlung von dem Hamburg. Handel betr. Usancen, gesetzl. Bestimmungen, Verordnungen, Statuten, Regulativen, Tarifen etc., hrsg. von A. C. Jürgens. 2. verm. Aufl. 12. (VIII, 196 S.) Hamburg 887, O. Meissner's Verlag. cart. in Leinw. * 3 —

Börsen-Kalender, deutscher, und Effekten-Handbuch 1886—1889. 23.—26. Jahrg. qu. 4. (144; 147; 150; 152 S.) Frankfurt a. M., (Rommel.) à Jahrg. * 2 —

Börsen-Kalender für Kaufleute und Privat-Kapitalisten, hrsg. von F. H. Schlösing und Paul Moser. 1887/88. 1. Jahrg. gr. 16. (XXIII, 216 S.) Berlin, Berliner Lithogr. Institut. geb. * 3 —

Nicht weiter erschienen.

Börsen-Ordnung für Leipzig vom 25. Septbr. 1886, giltig vom 1. Octbr. 1886 an. gr. 8. (8 S.) Leipzig 886, (Hinrichs'sche Buchh.) * — 40

Börsensteuergesetz, das. Reichsgesetz vom 29. Mai 1885, betreffend die Erhebung von Reichsstempelabgaben, nebst den Ausführungsvorschriften und sämtl. Anmeldungsformularen. 2. mit vielen Anmerkungen versch. Aufl. 8. (96 S.) [Neumied 886, Heuser's Verlag.] Berlin, Siemenroth und Worms. cart. 1 —

Börsen-Zeitung für den Kolportage- und Eisenbahnbuchhandel. Special-Organ und Anzeiger für den Buch- und Kunsthandel, Buchbindervereine, Papier- und Schreibwaren-Handlungen. Amtl. Organ des Zentral-Vereins deutscher Kolportagebuchhändler und sämtlicher Lokalvereine. 6.—9. Jahrg. 1885—1888. à Jahrg. 24 Nrn. Fol. (à Nr. 16 S.) Berlin, Malzahn. à Jahrg. ** 2 —

Borsodi, Wilh., s. Adressbuch, landwirthschaftliches, der Grossgrundbesitzer etc. von Oesterreich-Ungarn.

Borst, Ferd., die Rundschrift und ihre Anwendung. Systematische Anleitung zum Selbstunterricht und zum Gebrauche an Schulen mit Auffügung diverser Zierschriften. 3. Aufl. qu. 4. (24 S.) Würzburg 886, Staudinger'sche Buchh. * — 60

Borsum, Carl, Geschichte der freien und Hansestadt Hamburg. In kurzen Umrissen für Schule und Haus bearb. 2 Hälften. gr. 8. Hamburg, Jenichen. [1. Hälfte. (IV, S. 1—32.) 887. * 60 Pf.; 2. Hälfte. (S. 33—70.) 888. * 90 Pf.] * 1 50

geb. * 2 25

Borth, C. F., die geometrischen Konstruktionsaufgaben, für den Schulgebrauch methodisch geordnet und mit einer Anleitung zum Auflösen derselben versehen. 2.—4. verb. Aufl. gr. 8. (XII, 164 S. mit Holzschn. im Text und 1 Fig.-Taf.) Leipzig 886—87, Fues's Verlag. geb. * 1 60

Borysiekiewicz, M., Untersuchungen über den feineren Bau der Nervhaut. [Aus dem Institute für allgemeine und experimentelle Pathologie in Wien.] gr. 8. (70 S. mit 91 in den Text gedr. Abbild.) Wien 887, Deuticke. * 4 —

Bosch, C. v. d., Führer- und Spurenkunde. 2. verb. Aufl. 12. (VIII, 144 S. mit 62 in den Text gedr. Holzschn.) Berlin 886, Parey. geb. * 3 —

Boesch, J. M., der Materialismus und das Verhältniß von Leib und Seele. Habilitationsrede. 8. (29 S.) Zürich 886, Schmidt. * — 80

Bösche, Ed. Thdr., neues vollständiges Taschenwörterbuch der deutschen und portugiesischen Sprache. Mit besonderer Rücksicht auf Wissenschaften, Künste, Industrie, Handel, Schifffahrt ꝛc. 2 Thle. 4. Aufl. 12. (634; 646 S.) Hamburg 888, Kittler's Verlag. * 11 —

Bösche, Karl, und Rob. Linnarz, Auswahl von Volksliedern für deutsche Schulen. 3 Hefte. 2. Aufl. 8. Leipzig, Dürr'sche Buchh. * 1 —

Inhalt:

Heft 1. 40 Lieder für die Unterstufe. (72 S.) 887. * 20 Pf.

„ 2. 54 Lieder und 10 Kanons für die Mittelstufe. (68 S.) 886. * 30 Pf.

„ 3. 61 Lieder und 10 Kanons für die Oberstufe. (88 S.) 886. * 50 Pf.

—— —— Auswahl von Volksliedern für einfache Schulen. In 1 Heft hrsg. 70 der schönsten und beliebtesten Schul- und Volkslieder und 5 Kanons. 8. (IV, 61 S.) Ebendas. 885. * — 40

—— —— und A. Reinbrecht, Polyhymnia. Auswahl von mehrstimm. Männerchören für Seminare und höhere Lehr-

	ℳ Pf.
unterhalten in 3 Heften. 2. und 3. Heft. 8. Leipzig 885, [Dürr'sche Buchh.] Leuckardt.	** 1 50

Inhalt:

Heft 2. Volks- und volksthümliche Lieder. (VI, 99 S.) ** 50 Pf.
" 3. Kunstlieder. (VIII, 204 S.) **ℳ 1.—.
1. Heft. Geistliche Gesänge. Ebendas. 884. **ℳ 1.—.

Bosco, der einzig ächte und wahre oder der perfecte Zauberkünstler. 9. verb. und verm. Aufl. 16. (136 S. mit Illustr.) Harburg 887, Elkan. — 50

—— der unübertreffliche Tausendkünstler. Eine reiche Sammlung der besten Kunst-Zauberstücke, welche mit geringen Kosten und nur wenigen einfachen Apparaten leicht ausgeführt werden können. 4. verb. und nochmals sehr verm. Aufl. 8. (IX, 104 S.) Thorn 886, E. Lambeck. — 75

Bosco's, Carl, Kartenkünste oder 184 der interessantesten Kartenkunststücke, arithmet. und anderen Belustigungen zur Unterhaltung in heiteren Kreisen. 13. verm. Aufl. 8. (VIII, 120 S. mit Abbild.) Berlin 886, Mode's Verlag. * 1 —

—— Zauber-Geheimnisse oder Enthüllungen der interessantesten Taschenspieler-Künste. Enthaltend gegen 500 von den berühmtesten Künstlern ausgeführte Kunststücke der Magie. Nebst vielen Karten-Kunststücken, arithmet. und anderen Belustigungen. Nach den neuesten Erfahrungen von Bosco, Bellachini, Döbler, Robin, Philadelphia, Hermann und A. 6. Aufl. 8. (XVI, 160 S. mit 36 erläut. Abbild.) Ebendas. 888. 3 —

—— Zauberkünste oder die Taschenspielerkunst in ihrem ganzen Umfange. Eine Sammlung von 370 der interessantesten Kunststücke aus der natürl. Magie, welche in Gesellschaften die überraschendsten Wirkungen hervorbringen, nebst vielen Kartenkunststücken, arithmet. und anderen Belustigungen. 12. verm. Aufl. 8. (XII, 200 S. mit 36 Abbild.) Ebendas. 888. 2 —

Bosco's, Carls, Zauber-Cabinet oder das Ganze der Taschenspielerkunst. Enthaltend 154 Wunder erregende Kunststücke aus der natürl. Magie, mit Karten, Würfeln, Kugeln, Geldstücken, Ringen ꝛc. und 46 Kunststücke mit Spielkarten, ferner 13 der interessantesten arithmet. Belustigungen. Zur geselligen Unterhaltung und Belehrung hrsg. von Kernwerffer. 17. verb. und verm. Aufl. 8. (XII, 196 S. mit 24 Abbild.) Osnabrück 885, Ernst'sche Buchh. 2 —

—— der unübertroffene Zauberer und Hexenmeister. 101 auserlesene und überraschende Taschenspieler-Künste und Scherzaufgaben. 5. Aufl. 8. (64 S.) Oberhausen 885, Spaarmann. — 40

—— Zauberkünste oder Wunder über Wunder. Enthüllte Geheimnisse aller Zauberer, Magier und Hexenmeister, nebst vielen Karten-Kunststücken. 8. (64 S.) Landsberg a. W. 887, Volger und Klein. * — 50

Bosco, Joh., sieben Betrachtungen für jeden Tag der Woche. Autoris. Uebersetzung aus dem Französ. 32. (48 S. mit dem Portr. Don Bosco's.) Donauwörth 887, Auer. — 20

—— Biographie des jungen Ludwig Florian Anton Colle. Eine Anleitung zur Kindererziehung, veranschaulicht an dem tugendhaften Leben eines musterhaft erzogenen Knaben. Autoris. Uebersetzung aus dem Französ. 12. (80 S. mit 1 Bild.) Ebendas. 888. * — 45

—— Leben des jungen Dominikus Savio, s. Jugend-Bibliothek.

—— Peter oder die Macht einer guten Erziehung. Angela, die Waise von den Apenninen. Zwei Erzählungen. Autoris. Übersetzung aus dem Italien. 12. (84; 46 S.) Amberg 888. Regensburg, Habbel. 75 Pf.; geb. * 1 —

Böse, Verzeichniß der im Jahre 1885 in den königl. Schullehrer- und Lehrerinnen-Seminaren sowie in den königl. Präparanden-Anstalten in Preußen eingeführten, bezw. im Gebrauch befindlichen Schulbücher. Unter Benutzung amtl. Quellen zusammengestellt. gr. 8. (III, 56 S.) Berlin 886, Hertz. * 1 20

Aus: Centralblatt für die Unterrichts-Verwaltung in Preußen, besonders abgedruckt.

	ℳ Pf.
Bose, H. L., die Centesimalverdünnung der Homöopathie, mathematisch erläutert. 8. (22 S.) Stuttgart 887, Spemann. *	— 80
Bossel, Edm., Repetitorium der Weltgeschichte und der historischen Geographie. 3. und 4. Tl. 8. Leipzig 885, Roßberg'sche Buchh. à Tl. *ℳ 1.20. *	2 40

Inhalt:

Tl. 3. Neuere Zeit. (III, 114 S.) 885.
" 4. Brandenburgisch-preußische Geschichte. Frankreich vom Ende des 15. Jahrh. bis auf unsere Zeit. (III, 118 S.) 886.
1. und 2. Tl. Ebendas. 1884. à *ℳ 1.20.

Bosnien als Neuösterreich. Vom Verf. von „Bosniens Gegenwart und nächste Zukunft". gr. 8. (X, 94 S.) Leipzig 886, Brockhaus. * 2 —

—— unter österreichisch-ungarischer Verwaltung. gr. 8. (III, 68 S.) Leipzig 886, Duncker und Humblot. * 1 40

Bosniens Gegenwart und nächste Zukunft. gr. 8. (VI, 94 S.) Leipzig 886, Brockhaus. * 2 —

Bosse, v., Formularbuch für Gemeindevorstände. 8. (VI, 122 S.) Leipzig 885, Roßberg'sche Buchh. *ℳ 1.50.; cart. * 1 75

—— königl. sächsische revidirte Landgemeindeordnung vom 24. April 1873. 6. verm. Aufl. 8. (VII, 177 S.) Ebendas. 886. *ℳ 1.50.; cart. * 1 80

—— dass. — 6. verm. Aufl. (Neue Ausg. mit der Novelle vom 24. April 1886.) 8. (V, 177 S.) Ebendas. 886. * 1 50
cart. * 1 80

—— die Medicinal-Gesetze und Verordnungen des Königr. Sachsen, s. Reinhard.

Bosse, F. W., Rechenbuch für die Volksschule. In abermals neuer Bearbeitung von A. Hollenberg. 6 Abtlgn. 8. Gütersloh 887, Bertelsmann. * 1 90

Inhalt:

Abtl. 1. Rechenfibel, umfassend die Zahlen 1—100. (32 S.) * 20 Pf.
" 2. Die vier Species in ganzen Zahlen. (32 S.) * 20 Pf.
" 3. Die vier Species in benannten ganzen Zahlen. (40 S.) * 20 Pf.
" 4. Bruchrechnung und Regel de tri. (64 S.) * 30 Pf.
" 5. Die Decimalbruchrechnung, Gesellschafts-, Zins-, Gewinn- und Verlustrechnung. Geometrische Aufgaben. Vermischte Aufgaben. Geometrische Zeichnungen. (88 S.) * 40 Pf.
" 6. Umgekehrte und zusammengesetzte Regel de tri, Zins-, Rabatt- und Diskontorechnung, Zinseszins- und Rabattrechnung, Gesellschafts-, Terlen-, Mischungs-, Münz-, Wasser-, Effekten- und Wechselrechnung. Vermischte Aufgaben. (104 S.) * 50 Pf.

—— dass. — Ausg. für Halbtagsschulen. 4 Abtlgn. 8. Ebendas. 887. * — 80

Inhalt:

Abtl. 1. Rechenfibel, umfassend die Zahlen 1—100. (32 S.) * 20 Pf.
" 2. Die vier Species in ganzen Zahlen. (32 S.) * 20 Pf.
" 3. Die vier Species in benannten ganzen Zahlen, Bruchrechnung, Regel de tri. (40 S.) * 20 Pf.
" 4. Decimalbruchrechnung, Gesellschafts-, Zins-, Gewinn- und Verlustrechnung. Geometrische Aufgaben. Vermischte Aufgaben. (40 S.) * 20 Pf.

—— Brauchbarkeit der Aufgaben in Bosse-Hollenbergs Rechenbuch. 2., 3. und 4. Abtl. 8. (40 S.) Ebendas. 887. * — 20

—— dass. — 5. und 6. Abtl. 8. (74 S.) Ebendas. 887. * — 40

—— dass. — Ausg. für Halbtagsschulen. 3. und 4. Abtl. 8. (32 S.) Ebendas. 887. * — 20

Bosse, Friedr. (L.), illustrirtes Wörterbuch der gebräuchlichsten Kunst-Ausdrücke aus dem Gebiete der Architektur, Chromatik, Malerei, Mythologie, Ornamentik, Symbolik etc. für den Buchdruck und verwandte Zweige. Gesammelt und erklärt. gr. 8. (VII, 136 S.) Leipzig 888, Waldow. * 5 —
geb. * 6 50

Bosse, Friedr. (II.), die Verbreitung der Juden im Deutschen Reiche auf Grundlage der Volkszählung vom 1. Dezbr. 1880. Nach amtl. Materialien zusammengestellt. gr. 8. (136 S. mit 1 Karte.) Berlin 885, Puttkammer und Mühlbrecht. * 3 —

Bossert, G., die Anfänge des Christentums in Württemberg. Erweiterter Abdr. aus den „Blättern für württemberg. Kirchengeschichte". 8. (36 S.) Stuttgart 888, Greiner und Pfeiffer. * — 50

Bosshard, A., die Kultur der Zwergobstbäume und des Beerenobstes, s. Kraft, A.

Bohhard, Hs. J., Anschauungs-, Denk- und Sprechübungen für die 2. Elementarklasse. 2. beschreib. Thl. 3. Aufl. gr. 8. (XI, 186 S.) Zürich 887, Meyer und Zeller. ℳ 2 40

—— was brave Kinder gern haben. Illustrirtes Kinderbuch. 8. (IV, 96 S.) Zürich 888, Schröter und Meyer. ℳ — 80
cart. ℳ 1 —

Bosshard, W., schweizerisches Ringbüchlein, s. Zschokke, E.

Bosshart, J., die Flexionsendungen des schweizerdeutschen Verbums und damit zusammenhängende Erscheinungen. Ein Beitrag zur Grammatik der schweizer. Mundart. gr. 8. (III, 57 S.) Frauenfeld 888, Huber. ℳ 2 —

Bossuet, Oraisons funèbres. Ausgewählt und erklärt von Emil Pfundheller. gr. 8. (147 S.) Berlin 886, Weidmann'sche Buchh. 1 —

—— Oraison funèbre de Louis de Bourbon, s. Bibliothek gediegener und interessanter französischer Werke.

Boström, das geheilte Aneurysma dissecans, s. Beiträge zur pathologischen Anatomie, experimentellen Pathologie und praktischen Medicin. Festschrift für F. A. v. Zenker.

Botaniker-Kalender 1886 und 1887. Hrsg. von P. Sydow und C. Mylius. 2 Thle. 1. und 2. Jahrg. 16. (XII, 202, 112; X, 106, 200 S.) Berlin, Springer.
geb. in Leinw. à Jahrg. ℳ 3 —
geb. in Leder à Jahrg. ℳ 3 50

Nicht weiter erschienen.

Bote, der. Volkskalender für alle Stände auf die J. 1886 und 1887. 8. (à Jahrg. ca. 200 S. mit Bildern von Th. Blätterbauer, F. Defregger, H. Kaufmann, J. Schelb u. A.) Glogau, Flemming. à Jahrg. ℳ 1 —

Nicht weiter erschienen.

—— der fliute, für das J. 1886. 12. (160 S. mit 1 chromolithogr. Titelbilde und zahlreichen Illustr.) Landsberg a. W., Volger und Klein. ℳ — 50

Nicht weiter erschienen.

—— der, des evangelischen Vereins der Gustav-Adolf-Stiftung, ausgesendet von F. Nitzert und Wilh. Zimmermann. 43.—46. Jahrg. 1885—1888. à Jahrg. 24 Nrn. (Bog.) gr. 8. Darmstadt, Zernin. à Jahrg. ℳ 3 —

—— der märkische, des evangelischen Gustav-Adolf-Vereins. Organ für den Haupt-Verein der Prov. Brandenburg. Hrsgbr.: Rogge. 35.—38. Jahrg. 1885—1888. à Jahrg. 12 Nrn. (Bog.) gr. 8. Berlin, (Münnich's Buchh.) à Jahrg. ℳ 1 —

—— des Gustav-Adolf-Vereins aus Thüringen. Organ des Hauptvereins im Großherzogth. Sachsen-Weimar und des Landesvereins im Herzogth. Sachsen-Gotha. Hrsg. von Hans Jacobi. 38.—41. Jahrg. 1885—1888. à Jahrg. 12 Nrn. (à Nr. ½—1 Bog.) Lex.-8. Weimar, (Zuschneverbt.) à Jahrg. ℳ — 60

—— der gute. 48.—51. Jahrg. 1886—1889. 4. (à Jahrg. 80 S. mit Holzschn.) Straßburg, (Bomhoff.) à Jahrg. ℳ ℳ — 24

—— Aachener hinkender, auf die J. 1886—1889. 11.—14. Jahrg. Hrsg. von Jos. Hubertus. 16. (à Jahrg. 56 S. mit Illustr.) Aachen, Schweitzer. à Jahrg. — 10

—— Arnsberger hinkender, für die J. 1886—1889. 16. (à Jahrg. 64 S. mit Illustr.) Werl, Stein. à Jahrg. — 15

Nicht weiter erschienen.

—— der deutsche hinkende, auf die J. 1886 und 1887. 11. und 12. Jahrg. Hrsg. von Jos. Hubertus. 16. (64; 56 S. mit Illustr.) Aachen, Schweitzer. à Jahrg. — 10

—— dass. — für Bürger und Bauersmann auf die J. 1888 und 1889. 13. und 14. Jahrg. Hrsg. von Jos. Hubertus. gr. 16. (56; 54 S. mit Illustr.) Ebendas. à Jahrg. — 10

—— der kleine Kölner hinkende, auf die J. 1886—1889. 16. (à Jahrg. 62 S. mit Bildern.) Köln, Theissing. à Jahrg. — 10

—— Lahrer hinkender, s. Boten, des Lahrer hinkenden, Familienkalender, — neuer histor. Kalender, — großer Volkskalender.

Bote, der hinkende, am Rhein für das J. 1889. Zum 101. Male hrsg. 4. (104 S. mit Illustr.) Straßburg, (Bomhoff.) ℳ ℳ — 25

—— rheinisch-westfälischer hinkender, auf die J. 1886—1889. 16. (à Jahrg. 56 S. mit Illustr.) Düsseldorf, F. Bagel. à Jahrg. — 10

—— der hinkende, für Rheinland und Westfalen [nebst Kalender]. Für die J. 1886—1889. 16. (à Jahrg. ca. 64 S.) Elberfeld, Lucas. à Jahrg. — 15

—— der große Straßburger hinkende. Ein Kalender für Römisch-Katholische und Protestanten auf die J. 1888 und 1889. Zum 81. und 82. Mal hrsg. 4. (à Jahrg. 72 S. mit Illustr.) Straßburg, L. Roux und Comp. à Jahrg. ℳ ℳ — 24

—— der wahre und ächte hinkende, 1886—1888. 249.—251. Jahrg. 4. (à Jahrg. ca. 40 S. mit Illustr. und 1 Wandkalender.) Frankfurt a. M., Jaeger'sche Buchh. à Jahrg. ℳ — 25

—— Kärntner, für 1886—1889. Volkskalender für Haus und Familie. 13.—16. Jahrg. 4. (à Jahrg. ca. 150 S. mit eingedr. Holzschn. und 1 Chromolithogr.) Klagenfurt, Heyn's Buchh. cart. à Jahrg. ℳ ℳ — 84

—— der Kölner. Illustrirter Familien-Kalender für 1888—1888. 4.—6. Jahrg. 16. (à Jahrg. ca. 94 S.) Köln, Theissing. à Jahrg. — 20

—— dass. — 1889. 7. Jahrg. 12. (160 S.) Ebendas. ℳ — 20

—— der schaffhauser. Schweizerischer Hauskalender auf die J. 1886 und 1887. 4. (à Jahrg. ca. 70 S.) Schaffhausen, Kober. à Jahrg. ℳ — 50

—— dass. — auf die J. 1888 und 1889. 4. (à Jahrg. ca. 70 S. mit Illustr.) (Bern, Jenni.) à Jahrg. ℳ — 40

—— der Thüringer. Kalender für Stadt und Land auf das J. 1888. 8. (64 S.) Langensalza, Beyer und Mann'sche Buchh. — 15

Nicht weiter erschienen.

—— der kleine unterhaltende und Hunsrücker auf die J. 1886—1889. 16. (à Jahrg. ca. 80 S.) Neuwied, Heuser's Verlag. à Jahrg. — 15

Erscheint auch u. d. T.: Bote, der kleine unterhaltende und hinkende.

—— der Wiener. Illustrirter Kalender für Stadt- und Landleute auf die J. 1886—1888 von Carl Elmar. 17.—19. Jahrg. gr. 8. (à Jahrg. ca. 200 S. mit eingedr. Abbild.) Wien, v. Waldheim. à Jahrg. — 75

—— dass. — auf das J. 1889 von Carl Elmar. 20. Jahrg. gr. 8. (XXXV, 181 S.) Ebendas. 70 Pf.; geb. 1 20

Boten, des Lahrer hinkenden, illustr. Familien-Kalender auf die J. 1886—1889. 16. (à Jahrg. ca. 210 S. mit eingedr. Holzschn.) Lahr, Schauenburg. à Jahrg. ℳ — 50

—— des Lahrer hinkenden, neuer histor. Kalender für den Bürger und Landmann auf die J. 1886—1889. 86.—89. Jahrg. 4. (à Jahrg. ca. 80 S. mit eingedr. Holzschn.) Ebendas.
à Jahrg. ℳ — 30
Ausg. auf besserem Papier à Jahrg. ℳ — 40

—— des Lahrer hinkenden, großer Volkskalender auf die J. 1885—1889. 4. (à Jahrg. 140 S.) Ebendas. à Jahrg. ℳ 1 —

Bothe, Alb., Sammlung von Rechenaufgaben für höhere Schulen. 3. Heft: Die Verhältnisse, Proportionen und deren Anwendungen. 6. umgearb. Aufl. gr. 8. (VI, 118 S.) Annaberg 886, Graser. cart. ℳ 1 50

Böthlingk, Arth., die beiden ersten deutschen Kaiser. Eine akadem. Gedächtnißrede, gehalten an der techn. Hochschule in Karlsruhe am 26. Juni 1888. gr. 8. (23 S.) Karlsruhe 888, Bielefeld's Hofbuchh. ℳ — 60

Bothmer, Graf H. v., die Reform des adeligen Erbrechts. Ein Beitrag zur nothwend. Ergänzung des neuen bürgerl. Gesetzbuchs. gr. 8. (32 S.) Dresden 888, Bertling. ℳ 1 —

Bothwell, Julie v., geb. Loewe, Thomas der Reimer. Loewe'sche Ballade aus dem Altschottischen. Studie. Mit einem Vorwort von Max Runze. 8. (36 S.) Berlin 885, C. Duncker. ℳ — 60

Botschaft, frohe. 16. (12 S. mit Illustr.) Leipzig 888, Baldamus, Sep.-Conto. * — 75

—— gute, für die Jugend. Redact. und Hrsgbr.: Johs. Harbeck. 2. Jahrg. 1888. 12 Nrn. (à Nr. ½ Bog.) gr. 8. Kellinghusen, Harbeck. * — 60

—— gute, für die lieben Kranken. Zeugnisse von dem, was der HErr an den Kranken auf das Gebet des Glaubens thut. Gesammelt von einer, auch allein durch des HErrn Gnade aus schwerem Leiden aufgerichteten Schwester. 3. verm. Aufl. 12. (224 S.) Basel 887, Spittler. * 1 —

—— kleine. Unparteiisches, vaterländ. Sonntagsblatt für Sachsen und die sächsisch-thüring. Lande. Jahrg. 1886. 52 Nrn. (Bog. mit Illustr.) gr. 4. Chemnitz, Wiede. 2 60

Nebst „Sächs. Allerlei" und „Sächs. Gerichts-Zeitung" 3 60

—— dass. — Wochenblatt für Stadt und Land. Mit Beiblatt: Sächsischer Erzähler. Jahrg. 1887 und 1888. à Jahrg. 52 Nrn. (Bog. mit Illustr.) gr. 4. Ebendas. à Jahrg. 2 60

Mit „Erzähler", „Gerichtszeitung" und „Allerlei" à Jahrg. 3 60

Botschafter, der monatliche. Jahrg. 1886—1888. à Jahrg. 12 Nrn. (à Nr. ¼—½ Bog.) Lex.-8. Bremen, Verlag des Tractathauses. Preis für 10 Exempl. * — 80

Böttcher, Alfr., Lieder für die rüstige Jugend. 32. (36 S.) Bremen 886, (Diercksen und Wichlein.) * — 10

geb. ** — 15

—— Vorturnern zu Rat und That. Eine Beispielsammlung von Ordnungs-, Frei-, Stab- und Gerätübungen für ein geregeltes Vereinsturnen in 3 Stufen aufgestellt und bearb. im Anschlusse an den Leitfaden für den Betrieb der Ordnungs- und Freiübungen von J. C. Lion und das Merkbüchlein für Vorturner von L. Puritz, nebst Übungsbeispielen aus Schauturnordnungen des Allgemeinen Bremer Turnvereins. 2. verb. und sehr verm. Aufl. gr. 8. (XII, 195 S.) Bremen 888, Heinsius. * 1 80

geb. * 2 25

Böttcher, Carl, Lehrplan des Realgymnasiums auf der Burg zu Königsberg, Pr., und der mit demselben verbundenen Vorschule. Nach Massgabe der neuen Lehrpläne vom 31. März 1882 und der Prüfungsordnung vom 27. Mai 1882 durch Konferenzberatungen festgestellt und unter Mitwirkung des Lehrerkollegiums veröffentlicht. 8. (68 S.) Königsberg 885, Akadem. Buchh. von Schubert und Seidel. * 1 —

—— die Methode des geographischen Unterrichts. Lex.-8. (VI, 146 S.) Berlin 886, Weidmann'sche Buchh. * 2 40

Aus: Verhandlungen der 11 Direktoren-Versammlung der vereinigten Prov. Ost- und Westpreussen, besonders abgedruckt.

Böttcher, Ch., Kraft und Stoff. Deutsches Universal-Kochbuch. Umfassend die ganze Praxis der Küche sowohl für die feinste Tafel, wie für den einfachsten bürgerl. Hausstand in den sorgfältigsten Unterweisungen und mehreren Tausend ausgeprüften Recepten. 9. Aufl. gr. 8. (LXIII, 1013 S. mit vielen den Text erläut. Illustr.) Hamburg 888, Verlagsanstalt und Druckerei, A.-G. cart. ℳ 6.50.; geb. 7 50

Böttcher, Emil, Basten und Denkmale des Staatsgebiets der freien und Hansestadt Bremen. 2. wesentlich umgearb. und verb. Aufl. des „Technischen Führers". gr. 8. (IV, 79 S. mit 26 Taf. Zeichnungen und 1 Plan der Stadt Bremen, nebst Uebersichtskarte des Staatsgebiets.) Bremen 887, Diercksen und Wichlein. * 2 —

Böttcher, Ernst, Orographie und Hydrographie des Kongobeckens. gr. 8. (IV, 100 S. mit 3 autogr. Taf.) Berlin 887, Haude und Spener'sche Buchh. * 3 —

Boettcher, Friedr., Eduard Stephani. Ein Beitrag zur Zeitgeschichte, insbesondere zur Geschichte der nationalliberalen Partei. gr. 8. (IX, 299 S.) Leipzig 887, Brockhaus. * 5 —

geb. * 6 —

Böttcher, G., über die histologischen Vorgänge und das Verhalten des Blutes in doppelt unterbundenen Gefässen, s. Beiträge zur pathologischen Anatomie und Physiologie.

Böttcher, Karl, Amoretten-Gelichter. Eine Stat-Humoreske. 8. (51 S.) Berlin 887, Zenker. * 1 —

—— das pädagogische Beschwerdebuch. Unter Mitwirkung der deutschen Lehrerwelt hrsg. 2. Aufl. 8. (64 S.) Leipzig 886, Lingke. * 1 —

—— Brunnengeister. Marienbader Saisonbilder. 8. (141 S.) Karlsbad 886, Feller. *ℳ 3.—; geb. * 4 —

—— vier neue Capitel zur pädagogischen Carrière der Gegenwart. Kritische Plaudereien. 8. (61 S.) Leipzig 885, [Frohberg.] Baldamus. * — 60

—— Karlsbader Album. Neue deutsche Lyrik. gr. 16. (VI, 112 S.) Leipzig 886, Lingke. * 2 —

—— Schauspieler-Eitelkeit. Ungeschminkte Plaudereien. gr. 8. (62 S.) Berlin 887, Zenker. * 1 —

—— Sünden unserer Zeit. Soziale Sittenbilder. 1.—4. Aufl. 8. (96 S.) Dresden 888, Pierson. * 1 50

Böttcher, Pfr., das Buch Hiob nach Luther und der Probebibel, aus dem Grundtext bearb. und mit Bemerkungen versehen. gr. 8. (IV, 72 S.) Leipzig 885, [Lehmann.] Fr. Richter. * 1 20

—— Kirchenverfassung der evangelischen Deutschen, s. Lehmann's grüne Hefte.

Böttcher-Zeitung, deutsche. Organ zur Vertretung der gewerbl. Interessen der Böttcher, Küfer, Küper, Büttner, Schäffler und Faßbinder. Zugleich Publikations-Organ der Central- und Lokal-Kranken-Kassen derselben Gewerke. Redact.: Fr. Hoffmann. 1. Jahrg. 1888. 52 Nrn. (à Nr. ½ Bog.) 4. München, M. Ernst. ** 4 60

Böttger, C. A., die Arbeiten des Schlossers, s. Graef sen., A., und M. Graef jun.

Böttger, H. (I.), die gesetzlichen Bestimmungen über die Rechte und Pflichten der deutschen Apothekergehülfen. gr. 8. (52 S.) Berlin 886, Springer. cart. * 1 40

Aus: Klauer, Leitfaden zur Vorbereitung auf die Apotheker-Gehülfen-Prüfung, besonders abgedruckt.

—— Giftverkauf-Buch für Apotheker und Drogisten. Sammlung der reichsgesetzlichen, sowie der in den Königreichen Preussen, Bayern, Württemberg und Sachsen für den Verkehr mit Giften und stark wirkenden Medikamenten erlassenen Verordnungen, nebst dem vorschriftsmäss. Schema zu dem von Apothekern und den zum Giftverkaufe koncession. Kaufleuten (Drogisten) zu führenden Giftverkauf-Buche. Mit kurzen Erläuterungen versehen. Nebst einem Nachtrage, enth. die seit Erscheinen des Giftverkauf-Buches (1890) bis zum 15. Febr. 1886 in den deutschen Bundesstaaten bezügl. des Giftverkehrs erlassenen Verordnungen. 4. (VIII, 84 S.) Berlin 886, [Th. Chr. Fr. Enslin.] Springer. 1 50

geb. mit 100 pag. Seiten des vorschriftsmäss. Schema zum Eintragen der verkauften Gifte * 4 50

Böttger, H. (II.), die Ereignisse um Leipzig im Herbst 1642, s. Abhandlungen, Hallesche, zur neueren Geschichte.

Boettger, O., Liste von Reptilien und Batrachiern aus Paraguay. gr. 8. (36 S.) Halle 885, Tausch und Grosse. * 1 —

Aus: Zeitschrift für Naturwissenschaft, besonders abgedruckt.

Botticelli, Sandro, Zeichnungen zu Dante's Göttlicher Komödie, nach den Originalen im k. Kupferstichkabinet zu Berlin hrsg. im Auftrage der Generalverwaltung der k. Museen von Friedr. Lippmann. 2. und 3. (Schluss-)Abthl. Berlin, Grote'sche Verlagsh. [2. Abthl. qu. gr. Fol. (29 Lichtdr.-Taf.) 886; 3. Abthl. 25 Lichtdr.-Taf.) Mit erklär. Beschreibungen. Fol. (54 S. mit 20 Taf.) 887.]

In Mappe à Abthl. *ℳ 90.—. * 180 —

—— dass. — Suppl.: Die 8 Handzeichnungen des S. B. zu Dante's göttl. Komödie im Vatikan, hrsg. von Jos. Strzygowski. Lichtdr. qu. gr. Fol. Mit Text. Fol. (30 S.) Ebendas. 887. * 30 —

1. Abthl. Ebendas. 1884. *ℳ 90.—.

Boetticher, Adf., die Akropolis von Athen. Nach den Berichten der Alten und den neuesten Erforschungen. Lex.-8. (XV, 295 S. mit 182 Textfig. und 36 Taf.) Berlin 888, Springer.
geb. in Leinw. * 20 —
geb. in Liebhaber-Halbfrzbd. * 25 —

—— Olympia, das Fest und seine Stätte. Nach den Berichten der Alten und den Ergebnissen der deutschen Ausgrabungen. 2. durchgesch. und erweiterte Aufl. Lex.-8. (XII, 420 S. mit 96 Holzschn. und 21 Taf. in Kpfr.-Radirung, Lichtdr., Lithogr. etc.) Ebendas. 886. geb. in Leinw. * 20 —
geb. in Liebhaber-Halbfrzbd. * 25 —

Böttcher, G., Schulerinnerungen, s. Schüler-Novellen.

Böttcher, Gerh., das Hohelied vom Rittertum, eine Beleuchtung des Parzival nach Wolfram's eigenen Andeutungen. gr. 8. (VII, 87 S.) Berlin 881, Mayer und Müller. * 2 40

Böttcher, Karl, Ablerflug vom Hohenzollern ins Reichspanier. Erinnerungen vor dem Denkmale auf dem Niederwalde. gr. 8. (24 S.) Berlin 885, Hertz. * — 60

—— zur Thronbesteigung Kaiser Wilhelms II. Lex.-8. (6 S.) Berlin 888, Mittler und Sohn. ** — 50

Böttner, Johs., praktische Gemüsegärtnerei. 8. (II, 220 S. mit Illustr.) Frankfurt a. O. 888, Trowitzsch und Sohn. * 3 —
geb. * 3 50

—— Lehre der Obstkultur und Obstverwertung. Nach prakt. Erfahrungen bearb. 3 Tle. gr. 8. Oranienburg, Freyhoff. * 9 50
geb. * 12 50

Inhalt:

Tl. 1. Die Obstkultur. Anleitung zur Pflege und Zucht der Obstbäume, zur zweckmäß. Einrichtung von Obst- und Baumgärten, sowie Mittheilung von Kulturverfahren, welche bei verhältnißmäßig geringen Kosten den höchsten Ertrag an wertvollen Früchten erzielen. Auswahl der besten und empfehlenswertesten Obstsorten für die verschiedensten Verhältnisse. Nebst einem Anhang: Die Topfobstbaumzucht. Nach prakt. Erfahrungen für Obstzüchter, Landwirte, Gärtner und Freunde einer rationellen Obstkultur bearb. (VIII, 263 S. mit 74 Abbild. und 3 Gartenplänen.) 885. *ℳ 3.50.; geb. *ℳ 4.50.

» 2. Die Obstverwertung. Gründliche Unterweisung in der Behandlung, Aufbewahrung und Benutzung von Kern- und Steinobst, wie Aepfel, Birnen, Quitten, Mostobst, Kirschen rc., Anleitung zur Einrichtung von Fabriken für Bereitung von Dörrobst, Obstpasten, Obstconserven, Gelees, Obstwein rc., Herstellung und Gebrauch von Obstprodukten für Küche und Haushaltung. Nebst Ratschlägen zur Organisation und Hebung des deutschen Obsthandels. (VIII, 251 S. mit 63 Abbild.) 885. *ℳ 3.—; geb. *ℳ 4.—.

» 3. Die Beerenobstkultur und Verwertung des Beerenobstes zur Weinbereitung. Anleitung zur Pflanzung und Pflege der Johannisbeeren, Stachelbeeren, Himbeeren, Brombeeren und Erdbeeren im Hausgarten, wie zur Anlage und Behandlung größerer Beerenobst-Kulturfelder. Nebst Anweisung zur nutzbringenden Verwendung der Früchte zur Beerenwein-, Fruchtsaft- und Gelee-Bereitung rc. Mit Anhang: Die Kultur des Weinstocks in Bergen, Gärten und an Spalierwänden. (VIII, 206 S. mit 51 Abbild.) 887. *ℳ 3.—; geb. *ℳ 4.—.

—— die Obstweinbereitung. Anleitung zur rationellen Kultur der Johannisbeeren, Stachelbeeren, Himbeeren, Brombeeren und zur Herstellung eines vorzügl. Weines aus ihren Früchten. Nach prakt. Erfahrungen. 3. Aufl. (45 S.) 1896; 4. Aufl. 8. (VI, 84 S.) Ebendas. 888. *ℳ 1.—.; geb. * 1 60

Bouc, Louise, le livre d'or I. Abécédaire français illustré pour les petits enfants. Nouvelle methode de lecture propre à développer l'intelligence et la mémoire des enfants et à les instruire tout en les amusant. Avec préface de Ch. Vogel et F. Flügel. 7e édit., augmentée et corrigée. Ornée de 300 jolies gravures, d'un frontispice, etc. Avec un supplément: La boite typographique. 8. (VI, 112 S.) Leipzig 885, Spamer. *ℳ 1.50.; geb. * 2 —

Bouchardon, s. Boucher, François.

Bouché, Carl Dav., und Jul. Bouché, Bau und Einrichtung der Gewächshäuser. Ein Handbuch für Gärtner und Baumeister. Mit Unterstützung der königl. Ministerien für Landwirthschaft, Domänen und Forsten, und der öffentl. Arbeiten. gr. 8. (IX, 362 S. mit 1 cart. Atlas von 29 Stut. in qu. Fol. und 53 S. Erklärungen.) Bonn 886, Strauß. * 24 —

Bouché, J., der Gemüsebau. Eine prakt. Anleitung zur Erziehung und Cultur sämmtl. Gemüse und Küchengewächse. 2. durchgesch. und verb. Aufl. gr. 8. (VII, 167 S.) Leipzig 885, H. Voigt. * 2 40

Boucher, François v., die Characterköpfe der Trajanssäule. Motive zur Ausführung in Stein, Stuck, Eisen, Bronze, Holz, Thon etc. (11 Taf. in Lichtdr.) Fol. Berlin 885, Claesen und Comp. In Mappe * 12 —

—— Wandmalereien im Boudoir der Pompadour im Schlosse Crécy, s. Meister, alte.

—— Huet, Bouchardon u. A., photolithographische Reproductionen der interessantesten Stiche aus dem Kupferstichwerke des Gilles Demarteau. Ein Motivenwerk für Decorations-, Porzellan- und Ledermaler, Zeichner, Lithographen, Bronzewaarenfabrikanten, Elfenbeinschnitzer, Bildhauer, Modelleure, sowie für alle, die sich des figürl. Ornaments bedienen. 5 Lfgn. (à Lfg. 5 Bl. Photolithogr.) Fol. Berlin 886, Claesen und Comp. compl. in Mappe * 25 —

Boudoirgeschichten. 8. (98 S. mit Illustr.) Budapest 887, Grimm's Verlag. * 1 50

Bouden, Heinr., Maria, die Heilskraft des Kreuzes. Worte der Belehrung und des Trostes in Leiden, insbesondere in den Prüfungen und Versuchungen des inneren Lebens. In deutscher Sprache mit Zusätzen hrsg. von einem Curatpriester. 8. (VIII, 206 S.) Mainz 885, Kirchheim. 1 50

Bouffier, Herm., Anleitung zum Porzellanmalen und Einbrennen der Malereien für Dilettanten. 8. (33 S. mit Illustr.) Wiesbaden 886, Limbarth. * 1 —

—— ornamentale Farbenstudien zum Gebrauche für Gewerbe-, Real- und Volksschulen, als auch Töchterschulen. Im Auftrage des Wiesbadener Gewerbevereins entworfen und gezeichnet. 1. und 2. Heft. Fol. (à Heft 10 Chromolithogr. mit 2 Bl. Text.) Wiesbaden 888, Bechtold und Comp. In Mappe * 10 —

—— Taschenbuch für Lehrer des Freihandzeichnens an Volksschulen. Eine method. gegliederte Zusammenstellung von Motiven für Wandtafelzeichnungen zum Gebrauche für Volksschulen, sowie auch für Gewerbe- und Baugewerksschulen und zum Selbstunterricht, nebst einem Anhang für konstruktives und isometr. Zeichnen. In 3 Tln. 12. (90 S. mit 96 Taf.) [Ebendas. 886.] Langensalza, Schulbuchh. von Gressler. cart. in 1 Bd. *ℳ 3.—.; in Mappe * 3 —

—— Zeichen-Vorlagen für Schulen und zum Selbststudium in 3 Tln. 12. Ebendas. 886. In Mappen * 4 25

Inhalt:

Tl. 1. 22 Taf. mit 63 Fig. Vorschule des Zeichnens. Geradlinige Figuren. *ℳ 1.—.

» 2. 53 Taf. mit 130 Fig. Ornamentales Zeichnen. *ℳ 2.—.

» 3. 22 Taf. mit 88 Fig. Isometrie und Konstruktionszeichnen. *ℳ 1.25.

Bouilly, M. J. N., l'abbé de l'Épée, s. Théâtre français.

Boulanger, Deutschlands Feldzug gegen Frankreich 1870—71. (In ca. 50 Lfgn.) 1.—15. Lfg. Lex.-8. (S. 1—480 mit Illustr.) Wien 888, O. Frank's Nachf. à Lfg. 40 Pf. 6 —

—— die deutsche Invasion, s. Broschüren, Leipziger.

Boulanger's, General, Lebensbild, s. Ruhemann, A.

Bourdillon, F., am Krankenbette. Zum Trost in Krankheit und Trübsal. Aus dem Engl. übers. von Dina Krätzinger. Mit der Erlaubnis des Verf. und der Gesellschaft zur Beförderung christl. Erkenntnis. 8. (VI, 172 S.) Gotha 887, F. A. Perthes. * 2 —

Bourdon, Mathilde, die arme Verwandte. Aus dem Französ. übers. von H. v. G. 8. (IV, 172 S.) Freiburg i. Br. 886, Herder'sche Verlagsh. *ℳ 1.40.; geb. * 2 40

Bourdon, P., Vorlagen für Gold- und Silberarbeiter etc., s. Meister, alte.

Bourset, A., dramatische Scherze, s. Unterhaltungs-Abend, der.

Bourwieg, Bruno, über die Compensationsfähigkeit verjährter Forderungen. Inaugural-Dissertation. gr. 8. (49 S.) Berlin 888. (Göttingen, Vandenhoeck und Ruprecht.) * 1 —

Boutauld, Mich., der innere Verkehr mit Gott und der gute Gebrauch der Zeit nebst einem Anhang über das Gebet 3. Aufl. Aus dem Französ. 16. (128 S.) Mainz 885, Kirchheim. — 50

Bouveret, L., die Kaltwasserbehandlung des Typhus, s. Tripier, R.

Boventer, J., Hansjörg, der Findling, — de Hasepfeffer, — das verlorene Stichwort, — 5 Tage strengen Arreſt, } s. Theater, kleines.

Boveri, Thdr., Beiträge zur Kenntnis der Nervenfasern. [Aus dem histiolog. Laboratorium zu München.] gr. 4. (75 S. mit 2 chromolithogr. Taf.) München 885, (Franz' Verlag.) * * 2 50
Aus: Abhandlungen der k. bayer. Akademie der Wissenschaften, besonders abgedruckt

— Zellen-Studien. [Aus dem zoolog. Institut zu München.] 1. und 2. Heft gr. 8. Jena, Fischer. * 12 —
Inhalt.
Heft 1. Die Bildung der Richtungskörper bei Ascaris megalocephala und Ascaris lumbricoides. (93 S. mit 4 lithogr. Taf.) 887. *.ℳ 4 50.
„ 2 Die Befruchtung und Teilung des Eies von Ascaris megalocephala (III, 198 S. mit 5 lithogr. Taf.) 888. *.ℳ 7 50.

Bovet, L., Leitfaden für Pferdezüchter. Hrsg. aus Auftrag des schweizer. Landwirthschaftsdepartements. Text und Zeichnungen von L. B. 8. (34 S.) Bern 885, (Kaeser und Comp.) * — 70

Bowers, Alb., Dorfidyllen. Sechs Studienblätter. Fol. Leipzig 888, Baldamus, Sep.-Conto. * 7 50
Einzeln à Bl. 1 80

— die Jahreszeiten. Vier landschaftl. Studien. Chromolithogr. gr. Fol. Ebendas. 887. * 10 —
Einzeln à Bl. * 3 50

— landschaftliche Studien in Tusch-Manier. gr. 4. (6 Bl.) Ebendas. 887. * 5 —
Einzeln à Bl. 1 20

— vier landschaftliche Studien in Tuschmanier. Fol. Ebendas. 888. * 6 —
Einzeln à Bl. 2 25

— Waldstudien. 6 Chromolithogr. gr. 4. Ebendas. 887. * 6 —
Einzeln à Bl. 1 50

— sechs Winterstudien. 6 Chromolithogr. qu. gr. 4. (Ebendas.) 886. * 6 —

— dass. — Kleine Ausg. qu. 4. Ebendas. 888. * 2 50
Einzeln à Bl. * — 60

— sechs Winterstudien in Tuschmanier. gr. 4. Ebendas. 887. * 4 —
Einzeln à Bl. 1 —

Boxberger, Rob., das Ahnungsvolle in Schillerschen Frauencharakteren. Vortrag, am 16. Febr. 1886 gehalten. gr. 8. (30 S.) Posen 886, Merzbach. * — 60

Boy, J., das Heidekräutchen, s. Schillingsbücher.

— Meister Lautenschläger, — des Orgelmanns Kind, } s. Hausfreund, Hamburger.

— Pastors Mariechen, — Vergieb uns unsere Schuld, — Vergiß deinen Stand nicht, } s. Schillingsbücher.

Boy Ed, Ida, Abgründe des Lebens. Novellen. 8. (186 S.) Leipzig 887, Reißner. *.ℳ 3.—; geb. * 4 —

— Dornenkronen. Roman. gr. 8. (307 S. mit Portr. in Holzschn.) Berlin 886, Waldheim. * 4 —

— „Ich". Roman. 8. (250 S.) Stuttgart 888, Deutsche Verlags-Anstalt. *.ℳ 4.—; geb * 5 —

— Männer der Zeit. Roman aus der Gegenwart in 3 Bdn. 8. (202; 161; 144 S.) Leipzig 885, [Schloemp.] Freund. 6 —

Boy Ed, Ida, Masken. Roman. 12. (120 S.) Berlin 887, Goldschmidt. * — 50

— der alte Randolph, s. Novellenschatz, neuer deutscher.

— seine Schuld. Roman. 2 Bde. 8. (181; 278 S.) Leipzig 885, Reißner. * 6 —
geb. in 1 Bd. * 7 —

— die Unversuchten. Roman. 8. (223 S.) Ebendas. 887. * 3 —
geb. * 4 —

Boye, Alwine, Anleitung zum Selbstunterricht in der Tüllstickerei. gr. 8. (17 S. mit eingedr. Fig.) Berlin 885, Stelzthal. * 1 —

†Boyen, Marc [Tante Christine; — Math. von Rameck], s. Briefe an meinen jungen Haushalt.

Boyes, Jos. M., Hilf Dir selbst! Ein Wegweiser durchs Leben. Nach dem Engl. des Samuel Smiles bearb. 5. Aufl. 8. (XVI, 454 S.) Hamburg 888, Hoffmann und Campe Verlag. geb. * 5 —

Boyesen, H. H., unter dem Gletscher, — Gunar, } s. Universal-Bibliothek Nr. 2342 und 2343.

— Novellen, — eine Tochter der Philister, } s. Engelhorn's allgemeine Romanbibliothek.

Boyle, Geo., die Habe eines Habenichts! Hinterlassene Papiere des Herrn Hans Pfaffenberger. 8. (IV, 154 S.) Oranienburg 888, Freyhoff. 2 —
geb. mit Goldschn. * 3 —

— The English and American poets and dramatists of the Victorian age; with biographial notices. gr. 8. (X, 299 S.) Frankfurt a. M. 886, Gesterwitz. * 3 60
geb. * 4 50

— William I., German Emperor and King of Prussia. 2d edit. gr. 8. (IV, 225 S.) [Ebendas. 887.] Göttingen, Vandenhoeck und Ruprecht. * 2 —
geb. *.ℳ 2.40.; Pracht-Ausg. * 4 —

Boylesve, Maria v., kurze Geschichte der Päpste. Autoriſ. Uebersetzung. 8. (VIII, 280 S.) Mainz 886, Kirchheim. 2 25

— die Nachbäer, s. Theater, kleines.

Boyman, Joh. Rob., Grundlehren der mathematischen Geographie und Übersicht des Weltgebäudes für Gymnasien, Realschulen und andere höhere Lehranstalten. Anhang zur Physik des Vers. 4. verb. Aufl., besorgt von Karl Werr. gr. 8. (48 S. mit Fig.) Düsseldorf 886, Schwann. * — 75

— Lehrbuch der Mathematik für Gymnasien, Realschulen und andere höhere Lehranstalten. 1. und 2. Thl. gr. 8. Ebendas. * 4 25
geb. * 4 85
Inhalt:
Thl. 1. Geometrie der Ebene. 11. und 12. verb. Aufl., besorgt von Karl Werr. (IV, 131 S.) 887/88. *.ℳ 2.—; geb. *.ℳ 2.30
„ 2. Ebene Trigonometrie und Geometrie des Raumes. 9. und 7. verb. Aufl. (VI, 214 S. mit eingedr. Holzschn.) 884/88. *.ℳ 2.25.; geb. *.ℳ 2.55.
3. Thl. Ebendas. 1881. *.ℳ 3.—; geb *.ℳ 3.30.

— Lehrbuch der Physik für Gymnasien, Realschulen und andere höhere Lehranstalten. 5. verb. Aufl. 8. (IV, 492 S. mit 310 eingedr. Holzschn. und 1 Spektraltaf.) Ebendas. 887. * 4 20
geb. * 4 70

Boysen, die Markt- und Absatzverhältnisse für schleswig-holsteinische Butter, mit besond. Berücksicht. Englands. gr. 8. (40 S.) Kiel 888, (Biernatzki.) * — 80

— und Max Hertter, eine Beleuchtung der Kunst- und Mischbutter-Industrie. gr. 8. (31 S.) (Ebendas.) 887. * * — 50

†Boz [Dickens], die Pickwickier. Neu übers. von P. Lobedan. 2 Bde. 8. (VI, 414; VI, 920 S.) Berlin 888, Grote'sche Verlagsh. geb. * 8 —

— s. Dickens, Ch.

Braasch, Aug. Heinr., die Wahrheit des Christenthums. gr. 8. (297 S.) Jena 887, Dabis. * 3 —

Braasch, Heinr., Beitrag zur Statistik und Anatomie des Speiseröhrenkrebses. [Aus dem patholog. Institute zu Kiel.]

Inaugural-Dissertation. gr. 8. (19 S.) Kiel 886, (Lipsius und Tischer.) * 1 —

Brabber, C., im Banne des Herzens. Erzählung. 12. (126 S.) Berlin 888, Goldschmidt. * — 50

Brachelli, H. F. Ritter v., statistische Skizze der Oesterreichisch-Ungarischen Monarchie, nebst den okkupierten Ländern Bosnien und Herzegowina und dem zollvereinten Fürstent. Liechtenstein. Ergänzung zu der 7. Aufl. von Stein und Wappäus' Handbuch der Geographie und Statistik. 10. verb. Aufl. gr. 8. (II, 59 S.) Leipzig 885, Hinrichs'sche Buchh. * 1 20

—— statistische Skizzen der europäischen und amerikanischen Staaten, nebst den auswärtigen Besitzungen der ersteren. 1. Abtl. Ergänzung zu der 7. Aufl. von Stein und Wappäus' Handbuch der Geographie und Statistik: Statistische Skizze der Österreichisch-Ungarischen Monarchie, nebst den okkupierten Ländern Bosnien und Herzegowina und dem zollvereinten Fürstent. Liechtenstein. 11. verb. Aufl. gr. 8. (IV, 60 S.) Ebendas. 887. * 1 50

—— dass. — 2. Abtl. 6. verb. Aufl. Ergänzung zu der 7. Aufl. von Stein und Wappäus' Handbuch der Geographie und Statistik. gr. 8. (IV, S. 61—320.) Ebendas. 887. * 6 —

Brachmann, Friedr., quaestiones Pseudo-Diogenianeae. gr. 8. (78 S.) Leipzig 885, Teubner. * 1 60
Aus: Jahrbücher für classische Philologie, besonders abgedruckt.

Brachvogel, A. E., Friedemann Bach. Roman. 4. Aufl. 3 Thle. in 1 Bde. 8. (IV, 484 S.) Berlin 887, Janke. * 4 —

Brachvogel, Wolfg., an Kisch und Elsack. Bilder aus Südtirol. 12. (VIII, 178 S. mit Illustr. von Tony Grubhofer.) München 888, Knorr und Hirth. * 2 —

Brackebusch, H., die (Neu-)Karlsbader Haus-Kur und ihre Anwendung bei Fettleibigkeit, Neigung zum Fettansatz, Zuckerkrankheit, Magen-, Leber-, Nieren-, Blasen-Leiden, Fussgicht, Vollblütigkeit und unreiner Haut. 8. (32 S.) Berlin 888, H. Steinitz, Verlag. * 1 —

Brackel, Ferdinande Freiin v., Gedichte. 3. Aufl. 12. (VIII, 266 S.) Köln 888, Bachem. * 3 —
geb. mit Goldschn. * 4 50

—— Prinzeß Ada. Novelle. 2. Aufl. 8. (284 S.) Ebendas. 887. 3 —
geb. mit Goldschn. * 4 50

—— der Spinnlehrer von Carrara. Eine Künstler-Novelle. Der Wirklichkeit nacherzählt. 8. (312 S.) Ebendas. 887. 3 —
geb. mit Goldschn. * 4 25

—— die Tochter des Kunstreiters. Roman. 5. Aufl. 8. (396 S. mit autotyp. Portr. der Verf.) Ebendas. 886. 4 20
geb. * 5 75

Brackenhoeft, Ed., der Entwurf einer Dienstbotenordnung für Hamburg unter Vergleichung mit dem geltenden Recht und den wichtigeren deutschen Gesinde-Ordnungen. Ein Beitrag zum deutschen Gesinderecht. gr. 8. (IV, 76 S.) Hamburg 888, [J. F. Richter.] Verlags-Anstalt und Druckerei, A.-G. * 1 20

Brackmann, C., über tuberkulöse Perikarditis bei Kindern. Inaugural-Dissertation. gr. 8. (24 S.) Göttingen 888, (Vandenhoeck und Ruprecht.) * — 60

Braddon, M. E., in Acht und Bann, s. Eugelhorn's allgemeine Roman-Bibliothek.

—— Cut by the county, s. Collection of British Authors.

—— unter der roten Fahne, s. Eugelhorn's allgemeine Roman-Bibliothek.

—— Like and unlike, s. Collection of British Authors.

—— Sicilia, s. Eugelhorn's allgemeine Roman-Bibliothek.

—— one thing needful, / the fatal tree, } s. Collection of British Authors.

—— Wyllard's Verhängniß. Roman. Aus dem Engl. Autoris. Uebersetzung von Clara Steinitz. 3 Bde. 8. (237; 224; 208 S.) Berlin 888, Janke. * 10 —

—— Wyllard's weird, s. Collection of British Authors.

Bradke, P. v., über die arische Alterthumswissenschaft und die Eigenart unseres Sprachstammes. Akademische Antrittsrede am 14. Juli 1888 gehalten. 8. (52 S.) Giessen 888, Ricker'sche Buchh. * 1 20

—— Beiträge zur Kenntniss der vorhistorischen Entwickelung unseres Sprachstammes. gr. 4. (VI, 98 S.) Ebendas. 888. * 2 —

—— Dyâus Asura, Ahura Mazdâ und die Asuras. Studien und Versuche auf dem Gebiete alt-indogerman. Religionsgeschichte. gr. 8. (XX, 128 S.) Halle 885, Niemeyer. * 3 60

Bradley, A. C., die Staatslehre des Aristoteles. Ein Essay. Autoris. Übersetzung von J. Imelmann. 2. (Titel-)Ausg. gr. 8. (III, 83 S.) Berlin (1884)886, Gaertner's Verlag. * 1 80

Brady, Ino. Everett, die Lautveränderungen der neugriechischen Volkssprache und Dialekte, nach ihrer Entwickelung aus dem Altgriechischen dargestellt. gr. 8. (128 S.) Göttingen 886, (Akadem. Buchhandlung.) * 1 50

Brahe, T., Triangulorum planorum et sphaericorum praxis arithmetica (1591). Nunc primum edid. F. J. Studnička. 4. (IV S., 20 Bl.) Pragae 886. (Leipzig, K. F. Koehler's Antiquarium.) Pergamentbd. ** 18 —
Photolithogr. Reproduction des im Besitze der Prager Universitäts-Bibliothek befindlichen Mscr.

Brahm, Otto, Henrik Ibsen. Ein Essay. 8. (71 S.) Berlin 887, Freund und Jeckel. * 1 —

—— Heinrich v. Kleist. Gekrönt mit dem ersten Preise des Vereins für deutsche Literatur. 2. Aufl. gr. 8. (VII, 391 S. mit 1 Holzschn.-Bildniß.) Berlin 885, Allgemeiner Verein für deutsche Literatur. *ℳ 5.—; geb. * 6 —

—— Schiller. [In 2 Bdn.] 1. Bd. 8. (IX, 389 S.) Berlin 888, Hertz. *ℳ 4.—; geb. * 5 —

Brähmig, Bernh., kleine praktische Gesangschule, enthaltend die wichtigsten Elementarübungen für Gehör- und Stimmbildung beim Schulgesang-Unterricht. [Ein Beiheft zu des Verf. „Liederstrauß für Töchterschulen", sowie zu jedem andern Schulliederbuch.] 2. Aufl. 12. (VIII, 24 S.) Leipzig 886, Merseburger. — 30

—— Liederstrauß. Auswahl heiterer und ernster Gesänge für Töchterschulen. 1.—5. Heft. 12. Ebendas. [1. Heft. 14. Ster.-Aufl. (36 S.) 888. 15 Pf.; 2. Heft. 19. Ster.-Aufl. (IV, 32 S.) 886. 45 Pf.; 3. Heft. 15. Aufl. (IV, 99 S.) 886. 45 Pf.; 4. Heft. 7. Aufl. (VIII, 112 S.) 886. 45 Pf.; 5. Heft. 3. Aufl. (82 S.) 888. 45 Pf.] 1 95
6. Heft. Ebendas. 1883. 45 Pf.

Brahms, Johs., Lebensgang und Würdigung seiner Werke, s. Vogel, B.

—— s. Musikheroen der Neuzeit.

—— s. Verzeichniss, thematisches, der bisher im Druck erschienenen Werke von J. B.

Braig, Carl, Gottesbeweis oder Gottesbeweise? Würdigung neuer und neuester apologet. Richtungen in Briefen an den hochw. Hrn. Prof. Dr. Constantin Gutberlet in Fulda. gr. 8. (VIII, 227 S.) Stuttgart 888, Metzler's Verlag. * 3 40

—— die Kunst des Gedankenlesens, s. Broschüren, Frankfurter zeitgemäße.

Brainin, S., der Riga'sche Strand. Aerztlicher Führer an demselben. 8. (IV, 108 S.) Riga 885, (Bruhns.) * 1 75

Braitmaier, über die Schätzung Homers und Virgils von C. Scaliger bis Herder. gr. 8. (72 S.) Tübingen 886, Fues' Verlag. * 1 50
Aus: Korrespondenzblatt für die württembergischen Gelehrten- und Realschulen, besonders abgedruckt.

Braitmaier, Friedr., Geschichte der poetischen Theorie und Kritik von den Diskursen der Maler bis auf Lessing. 1. Tl. gr. 8. (XI, 313 S.) Frauenfeld 888, Huber. * 5 —

Braitmaier, Herm., Geschichte der Kirche Christi in übersichtlicher Darstellung. Ein Hilfsbuch bei der Fortbildung evangel.

Lehrer. 8 Hefte. gr. 8. (VIII, 383 S.) Minden 886, Husefland. à Heft * 60 Pf. * 4 80
geb. * 5 80

Brakenhausen, F., finanz- und social-polit. Vorschläge. gr. 8. (47 S.) Berlin 887, v. Decker's Verlag. * 1 20

Brakl, Frz. Jos., moderne Spieloper. Mit 12 Beilagen [Porträts und Handschriften]. 4. (V, 167 S.) München 886, Franz' Verlag. * 4 —

Brämé's, Andr., Briefe an Frauen und Jungfrauen über Fragen aus dem praktischen Leben. In 3 Reihen mit dem Bilde und einem kurzen Lebensabriß des sel. Verf. hrsg. von Sfr. Pott. 2. Aufl. 8. (XV, 199 S.) Neukirchen bei Mörs 888, Buchh. des Erziehungsvereins. *ℳ 1.80.: geb. * 2 60
geb. mit Goldschn. * 3 20

Bramaan, s. Illness, the, of the emperor Frederick III.
—— s. Krankheit, die, Kaiser Friedrich III.

Brambach, Wilh., Gottfried Wilhelm Leibniz, Verfasser der Histoire de Bileam. Mit vollständ. Abdr. der Histoire de Bileam in der von Leibniz gebilligten Form. gr. 8. (VII, 38 S.) Leipzig 887, Barth. * 1 80
Ausg. auf japan. Pap. * 4 —

—— Petri Abaelardi planctus virginum Israel super filia leptae Galaditae, s. Meyer, W.

—— Psalterium, bibliograph. Versuch über die liturg. Bücher des christl. Abendlandes, s. Sammlung bibliothekswissenschaftlicher Arbeiten.

—— die Reichenauer Sängerschule, s. Centralblatt für Bibliothekswesen, Beihefte.

Brambs, J. Geo., über Citate und Reminiszenzen aus Dichtern bei Lucian und einigen späteren Schriftstellern. gr. 8. (83 S.) Eichstätt 888, (Stillkrauth.) * 2 —

Brämer, K., Nationalität und Sprache im Königr. Belgien, s. Forschungen zur deutschen Landes- und Volkskunde.

Bramsen, Alfr., die Zähne unserer Kinder während des Heranwachsens. Ein Ratgeber für Mütter. Mit einem Vorwort von C. Sauer. 12. (67 S. mit Fig.) Berlin 888, Hirschwald. * 1 —

Branco, W., Beiträge zur Kenntniss der Gattung Lepidotus, s. Abhandlungen zur geologischen Specialkarte von Preussen und den Thüringischen Staaten.

Brand, Aug., De dialectis aeolicis quae dicuntur particula I. Dissertatio philologica. gr. 8. (77 S.) Berolini 885. (Leipzig, Fock.) * 1 20

Brand, Ed., aus der Werkstatt des Unterrichts. Eine Abhandlung. gr. 8. (16 S.) Bielitz 886, Caesmann. * — 50

Brand, F., Kunstschmiedearbeiten. 40 Entwürfe auf 12 Lichtdr.-Taf. Fol. München 888, Fritsch. * 10 —

Brand, H. (I.), der westfälische Blumentisch, eine Auswahl schöner in Westfalen wildwachsender Pflanzen, den Blumenfreunden empfohlen. gr. 16. (32 S.) Paderborn 885, Bonifacius-Druckerei. — 25

Brand, H. (II.), Allzeit getreu. Histor. Erzählung aus dem 17. Jahrh. 8. (VIII, 487 S.) Kassel 887, Wigand Verlag. * 5 —
geb. * 6 —

—— Heinrich v. Brabant, das Kind von Hessen. Histor. Erzählung aus dem 13. Jahrh. 2. Aufl. (III, 484 S. mit 1 Titelbild in Holzschn.) 1885; 3. durchges. Aufl. 8. (VII, 461 S.) Ebendas. 888. *ℳ 5.—; geb. * 6 —

—— in Lehnspflicht. Histor. Erzählung aus dem 16. Jahrh. 2. Aufl. 8. (VIII, 271, 267 S.) Ebendas. 887. * 5 —
geb. * 6 —

—— gute Zeit im Lande. Histor. Erzählung aus dem 18. Jahrh. 8. (VIII, 413 S.) Ebendas. 889. * 5 —
geb. * 6 —

Brand, J., Thomas Münzer. Ein Drama. 8. (56 S.) München 888, M. Ernst. * — 60

Brand, P. (I.), Prüfungstafel für Kommunikanten. gr. 16. (20 S.) Pittsburg Pa. 887. (Dresden, H. J. Naumann.)
geb. ** — 50

Brand, P. (II.), Selbstunterricht in der Pferdekenntniß. 2. verm. und verb. Aufl. gr. 8. (VII, 216 S. mit 52 in den Text gedr. Holzschn.) Frankfurt a. O. 885, Waldmann's Buchh.
cart. * 2 —

Brand, des alten Sebastian, neues Narrenschiff. Entdeckt und hrsg. von F. Idus. gr. 4. (53 S. mit Illustr.) Düsseldorf 886, F. Bagel.
geb. * 5 —

Brand, Silvia, König Zeit und Königin Ewigkeit. Ein Märchen für große und kleine Kinder. gr. 8. (27 S.) Dresden 887, Weiske. * — 50

Brand, W. F., Londoner Streifzüge, s. Bibliothek der Gesamt-Litteratur des In- und Auslandes.

Brandau, J. V., über die habituelle Hyperhidrosis pedum, s. Sonder-Abdrücke der „Deutschen Medizinal-Zeitung".

Brandeis' illustrirter israel. Volkskalender für das J. der Welt 5646 [1885/86]. Hrsg. und redig. von Jak. B. Brandeis. 5. Jahrg. 16. (138, 106 S. mit 4 Abbild.) Prag, Brandeis. — 60
—— dass. — für das J. der Welt 5647 [1886/87]. Hrsg. und redig. von Jak. B. Brandeis. 6. Jahrg. 16. (128, 96 S. mit 3 Portr.) Ebendas. — 60
—— dass. — für das J. der Welt 5648 [1887/88]. Hrsg. und redig. von Jak. B. Brandeis. 7. Jahrg. 16. (128, 128 S. mit 2 Portr.) Ebendas. — 60
—— für das J. der Welt 5649 [1888/89]. Jubiläumsausg. anläßlich des 40jähr. Regierungs-Jubiläums Sr. Maj. des Kaisers Franz Joseph I. am 2. Decbr. 1888. 8. Jahrg. 16. (256 S. mit dem Bildniß Sr. Maj. unseres Kaisers und 2 Abbild.) Ebendas. — 60

Brandeis, E., die Türken vor Wien, s. Volks- und Jugend-Bibliothek.

Brandeis, Friedr., die moderne Gewehrfabrikation, s. Schauplatz, neuer, der Künste und Handwerke.

Brandenburg-Preußen auf der Westküste von Afrika. 1681 bis 1721. Verf. vom Großen Generalstabe, Abtheilung für Kriegsgeschichte. gr. 8. (88 S. mit 1 Uebersichtskarte und 5 Skizzen.) Berlin 885, Mittler und Sohn. * 2 —
geb. ** 3 25
Aus: Kriegsgeschichtliche Einzelschriften, besonders abgedruckt.

Brandenburger, J., das Tierreich; der Mensch und seine Gesundheit, s. Handbuch, theoretisch-praktisches, der Realien für Präparanden, Seminaristen und Lehrer.

Brandenburger, Jul., De Antiphontis Rhamnusii tetralogiis. gr. 4. (20 S.) Schneidemühl 888. (Leipzig, Fock.) * — 75

Brandes, Ilsenburg als Sommer-Aufenthalt. 266 Mtr. über der Ostsee. Ein Führer durch Ilsenburg und Umgegend, nebst 1 (lithogr. und color.) Special-Karte mit Angabe der näheren Spaziergänge. Mit einer geschichtl. Uebersicht von Jacobs. 2. Aufl. 8. (36 S. mit 4 Taf.) Wernigerode 885, Angerstein. * 1 —

Brandes, C., der Aufsatz in der größeren Volksschule mit einem Lehrer. Eine Sammlung von Erzählungen und Beschreibungen, vorzugsweise den Unterrichtsgegenständen der Volksschule entnommen. Bearb. und zusammengestellt. gr. 8. (71 S.) Hannover 888, Helwing's Verlag. * 1 25

Brandes, Ernst, Observationes criticae de comoediarum aliquot atticarum temporibus. Dissertatio inauguralis. gr. 8. (49 S.) Rostock 886, Schmidt. * 1 —

Brandes, G., Vademecum für den akademischen Turner [insbesondere für den V.-C.-Studenten]. 16. (56 S. mit eingedr. farb. Illustr.) Reudnitz-Leipzig 887, Max Hoffmann. * 1 25
—— Vademecum für den deutschen V.-C.-Studenten. 2. Aufl. 16. (78 S. mit eingedr. farb. Illustr.) Ebendas. 888. * 1 25

Brandes, Geo., moderne Geister. Literar. Bildnisse aus dem 19. Jahrh. 2. neu durchges. und verm. Aufl. gr. 8. (VII,

	ℳ Pf.
465 S. mit dem Bildniss des Verf. in Heliotypie.) Frankfurt a. M. 887, Literar. Anstalt, Rütten und Loening. geb. *	9 —
Brandes, Geo., die Hauptströmungen der Literatur des 19. Jahrh. Vorlesungen, gehalten an der Kopenhagener Universität. Uebers. und eingeleitet von Adf. Strodtmann. 5. Bd.: Die romantische Schule in Frankreich. Uebers. von W. Rudow. 8. (II, 348 S.) Leipzig 886, Barsdorf. *	8 —
1.—4. Bd. [Berlin und Leipzig 1873—76.] Ebendaf. *ℳ 21.—	
—— daſſ. — 2. Aufl. Ueberſ. und hrsg. von Adf. Strodtmann und W. Rudow. 2. Aufl. 5 Bde. 8. Ebendaf. 886,87. [ℳ 29.—.] Ermäßigter Preis	20 —
geb.	25 —

Inhalt:

Bd. 1. Die Emigrantenlitteratur. (XLIX, 184 S.) ℳ 3.—; geb. ℳ 4.—.
" 2. Die romantische Schule in Deutschland. (VIII, 261 S.) ℳ 3—; geb. ℳ 4.—.
" 3. Die Reaction in Frankreich. (340 S.) ℳ 3.—; geb. ℳ 4.—.
" 4. Der Naturalismus in England. Byron und die Seeschule. (375 S.) ℳ 5.—; geb. ℳ 6.
" 5. Die romantische Schule in Frankreich (II, 348 S.) ℳ 6.—. geb. ℳ 7.—.

—— Ludwig Holberg und seine Zeitgenossen. 8. (V, 254 S. mit dem Bildnisse Ludw. Holberg's in Holzst.) Berlin 885, Oppenheim. *ℳ 4.50.; geb. *	5 50
—— Ferdinand Lassalle. Ein literar. Charakterbild. 2. mit bisher unveröffentlichten Briefen und dem Portr. Lassalles verm. Aufl. Aus dem Dän. 8. (V, 190 S.) Leipzig 888, Barsdorf. ℳ 2.50.; geb.	3 50
—— die Litteratur des 19. Jahrh., in ihren Hauptströmungen dargestellt. 2. Bd.: Die romant. Schule in Deutschland. gr. 8. (V, 400 S.) Leipzig 887, Veit und Comp. *	7 50
geb. *	8 50
1. und 5. Bd. Ebendaf. 1883,83. *ℳ 13.60. [3. und 4. Bd. noch nicht nicht erschienen.]	
Brandes, Herm., Visio S. Pauli. Ein Beitrag zur Visionslitteratur mit einem deutschen und zwei latein. Texten. gr. 8. (VI, 102 S.) Halle 885, Niemeyer. *	2 80
Brandes, Karl, der heilige Meinrad und die Wallfahrt von Einsiedeln, die Gnadencapelle, ihre Wunder und ihre Pilger. 3. verb. und verm. Aufl. 16. (159 S. mit 1 Farbendr. und 8 Tondr.-Bildern.) Einsiedeln 885, Benziger und Comp. cart.	1 20
geb. in Leinw. mit Goldschn.	1 80
Franzöſ. Ausg. zu gleichen Preisen.	
Brandhuber v. Etschfeld, Heinr., über Dispensation und Dispensationsrecht nach katholischem Kirchenrecht. gr. 8. (X, 116 S.) Wien 888, Deuticke. *	3 —
Brandi, H., die wichtigsten Gesetze und Verfügungen betr. das Volksschulwesen in der Prov. Hannover, mit besond. Berücksicht. des Reg.-Bez. Osnabrück. Für Lehrer, Schulvorsteher und Schulbeamte. 4. (X, 188 S.) Osnabrück 888, Wehberg. cart. *	3 25
Brandis, die Nadelhölzer Indiens. Ein Vortrag, gehalten am 15. März 1886 auf Veranlassung des Gartenbau-Vereins. Lex.-8. (30 S. mit 3 Abbild.) Bonn 886, Strauß. *	1 60
Brandis, Bernh., Grundsätze bei Behandlung der Syphilis. 3. verb. Aufl. gr. 8. (VIII, 55 S.) Berlin 886, Hirschwald. *	1 50
Brandis, Otto, die Hamburger Praxis in Civilsachen. Systematisch geordnete Rechtssätze aus den veröffentl. Urtheilen Hamburgischer Gerichte, gesammelt unter Mitwirkung von mehreren jüngeren Juristen. gr. 4. (XI, 435 S.) Hamburg 888, Seippel. **	30 —
Brandis-Zelion, Emma v., Agnes Erlenau. Novelle. 8. (148 S.) Paderborn 888, F. Schöningh. *ℳ 1.60.; geb. *	2 50
—— Gedichte. 12. (IV, 94 S.) Paderborn 885, Esser. geb. mit Goldschn. *	3 —
—— Gesühnt. Orig.-Roman. 8. (260 S.) Paderborn 886, Junfermann'sche Buchh. *ℳ 3.—.; geb. *	4 50
—— Leonie. Familien-Roman mit besond. Rücksicht auf jugendl. Leserinnen. 8. (207 S.) Ebendaf. 887. *ℳ 2.—; geb. *	3 —

	ℳ Pf.
Brandl, Alois, Samuel Taylor Coleridge und die englische Romantik. gr. 8. (XV, 437 S.) Berlin 886, Oppenheim. *	7 50
geb. *	8 50
Brandl, Vinc., s. Codex diplomaticus et epistolaris Moraviae.	
—— libri citationum et sententiarum seu Knihy půhonné a nálezové. Tom. II—V, 1. gr. 8. Brünn, (Winiker.) **	23 —

Inhalt:

Tom. II. Páhony Brněnské [1406—1415]. Páhony Olomucké [1412—1420]. (659 S.) 872. **ℳ 5.—.
" III. 1. Páhony Brněnské [1417—1448]. (434 S.) 878. **ℳ 6—. — 2. Páhony Olomucké 1437—1448. (S. 425—731.) 880. **ℳ 6.—.
" IV. 1. Brněnské puhony od roku 1459—1466. (S. 1—261.) 881. **ℳ 3.—. — 2. Olomucké páhony od roku 1463—1466. (S. 263—560.) 882. **ℳ 3.60.
" V. 1. Páhony Olomucké 1475—1494. (362 S.) 886. **ℳ 3.60.
Tom. I. Ebendas. 1872. **ℳ 4.—.

Brandmüller, G., Lehrstoff für den Unterricht in den Realien, s. Düll, G.	
Brandner, Otto, der Harzer Canarienvogel. 2. Thl.: Zucht und Pflege. 3. Aufl. 8. (160 S.) Stettin 888, Brandner. *	1 50
1. Thl. Ebendaf. 1881. *ℳ 2.—.	
—— wie begründen wir edle Canarienstämme? Winke aus der Praxis. 12. (31 S.) Ebendaf. 886. *	— 40
Brandon, Charles, L'ami de la jeunesse ou livre d'or illustré. II. Tableaux descriptifs et intéressants sur l'astronomie, la météorologie, la géologie, l'histoire naturelle et l'anthropologie, suivis de récits sur la vie des héros de la paix et de la guerre. 3e édit. Avec 170 jolies gravures sur bois insérées dans le texte et un frontispice colorié. gr. 8. (VIII, 300 S.) Leipzig 885, Spamer. *ℳ 4.—.; geb. *	5 —
Brandstäter, F. A., Danziger Sagenbuch, s. Gedanensia.	
Brandstätter, Rob., Rundschau über Villach und dessen Umgebung. Aufnahme vom Stadtpfarrthurm aus [Galerie des Thurmwächters]. Nach der Natur gezeichnet und lithogr. qu. schmal Fol. Villach 886. (Klagenfurt, Kaunecker.) In Carton *	1 40
Brandstetter, Renward, die Regenz bei den Luzerner Osterspielen. 4. (38 S.) Luzern 886. (Leipzig, Fock.) *	1 —
Aus: Jahresbericht über die Kantonsschule und die Theologie zu Luzern, besonders abgedruckt.	
Brandt, s. Reden bei der Begräbnißfeier des Gen.-Superint. Dr. Jaspis.	
Brandt, Chrn. Phpp. Heinr., und Chrph. Karl Hornung, Lese-Leichen. Betrachtungen und Gebete zum Vorlesen bei Begräbnissen und zur häusl. Erbauung, gesammelt und hrsg. 3. verm. Aufl. gr. 8. (408 S.) Stuttgart 885, J. J. Steinkopf. *	3 60
Brandt, Ernst, das Alter, die Grössen und Gewichtsbestimmungen der Foetalorgane beim menschlichen Foetus. Inaugural-Dissertation. gr. 8. (30 S.) München 886, Lindauer'sche Buchh. *	— 60
Brandt, H., zur Erklärung des Sophokles. gr. 4. (48 S.) Bernburg 888. (Leipzig, Fock.) *	1 20
Brandt, Joh. Friedr., diluviale Säugethierfauna und ihre Beziehungen zum Menschen, s. Mémoires de l'Académie impériale des sciences de St.-Pétersbourg.	
Brandt, K. (I.), die koloniebildenden Radiolarien [Sphaerozoëen], s. Fauna und Flora des Golfes von Neapel und der angrenzenden Meeres-Abschnitte.	
Brandt, K. (II.), Lesebuch für das zweite Schuljahr. Der Gurdeschen Fibel 2. Tl. gr. 8. (VIII, 144 S.) Hamburg 886, O. Meißner's Verlag. *	— 60
Brandt, Ludw., zur Aetiologie des Lupus vulgaris. Inaugural-Dissertation. gr. 8. (64 S.) Jena 887, (Pohle.) *	1 —
—— zur Uranoplastik, Staphylorrhaphie und Prothese. gr. 8. (31 S. mit 2 Taf.) Berlin 888, Hirschwald. *	1 —
Brandt, W. G. B., Abendstunden. Skizzen für Führer und Freunde der Jugend. gr. 8. (VIII, 335 S. mit phototyp. Bild und Handschrift.) Gütersloh 888, Bertelsmann. *	4 —
geb. *	4 80

Brandt, M. G., liturgische Christ-Feier in Schriftworten und Liedern. Für Schule und Familie. 7. überarb. Aufl., [in Typendr. die 4.] gr. 8. (IV, 75 S.) Barmen 885, Klein. geb. * 1 50

—— Ehrenzeugnisse. Ein Buch fürs christl. Haus. Mit Orig.-Beiträgen von E. Blaul, A. Buhle, W. Canz ꝛc. hrsg. 2. bill. Volks-(Titel-)Ausg. 8. (XI, 293 S.) Ebendas. (1877) 888. * 2 50

—— Gedankenperlen zum Betrachten und Beachten. Eine Gabe für sinnende und sinnige Freunde. 5. erweit. Aufl. 12. (XII, 146 S.) Calw 886, Vereinsbuchhandlung. geb. mit Goldschn. * 2 —

—— Leben und Wirken des Hausvaters und Inspektors Peter Koch. gr. 8. (131 S. mit Lichtdr.-Bildnis und Handschrift.) Barmen 886, Klein. * 2 —

—— eine Mutter und ihr Sohn, und ihre Arbeit für das Reich Gottes. 8. (47 S.) Berlin 888, Hauptverein für christl. Erbauungsschriften. * — 25

Brandt, P., Bloc-notes-médical. Notiz-Heft für ärztl. Recepte. 16. (12 S. mit 24 Illustr.) Basel 888, Georg, Verlag. cart. * — 40

Brandt, Sam., der St. Galler Palimpsest der diuinae institutiones des Lactantius. Lex.-8. (110 S. mit 1 photolithogr. Taf.) Wien 885, (Gerold's Sohn.) * 2 —

—— Verzeichniss der in dem Codex 169 von Orléans vereinigten Fragmente von Handschriften lateinischer Kirchenschriftsteller. Lex.-8. (10 S.) (Ebendas.) 885. ** — 80

Vorstehende zwei Schriften sind aus: Sitzungsberichte der k. Akademie der Wissenschaften, besonders abgedruckt.

Brandt's, Thure, heilgymnastische Behandlung weiblicher Unterleibskrankheiten. Nach dem schwed. Original übers. von Alfr. Resch. gr. 8. (VIII, 78 S.) Wien 888, Braumüller. * 2 50

Brandts, M., die neuen preußischen Verwaltungsgesetze für die Rheinprovinz, nebst den rhein. Gemeinde-Verfassungsgesetzen in der durch die neuere Gesetzgebung veränderten Fassung. Mit erläut. Anmerkungen hrsg. 8. (XXXI, 486 S.) Aachen 887, Barth. *ℳ 3.50.; geb. * 4 —

Brandversicherungsgesetze, die königl. sächs. Gesetz, die Landes-Brandversicherungsanstalt betr., nach der Bekanntmachung vom 15. Octbr. 1886 und Gesetz, das Mobiliar- und Privat-Feuerversicherungswesen betr., in der Fassung des Gesetzes vom 18. Octbr. 1886. Mit den dazu gehör. Ausführungs-Verordnungen, der Verordnung vom 12. Octbr. 1886 und einem ausführl. Sachregister. 8. (VII, 220 S.) Leipzig 887, Roßberg'sche Buchh. * 2 —

Branis, J., Denkwürdigkeiten des ehemaligen Cistercienser-Stiftes Sedlec bei Kuttenberg. 8. (57 S. mit eingedr. Holzschn.) Kuttenberg 886, Solc. — 60

Branitz, Franziska, Schopenhauer im Fegefeuer. Ein Bekehrungsversuch in Briefen. Zu seinem 100. Geburtstage hrsg. 12. (VIII, 69 S.) Leipzig 888, F. Freund. * 1 —

Braunsmere, Lady, s. Collection of British Authors.

Branky, F., Methodik des Unterrichtes in der deutschen Sprache, s. Lehrbuch der speciellen Methodik.

Branntweinbrenner, der. Populäre Zeitschrift für das gesammte Brennerei-Gewerbe. Offizielles Organ der Vereine schles., preuß. und märk. Brennerei-Verwalter. Redact.: G. M. Richter. 5.—8. Jahrg. Juli 1885—Juni 1889. [Zugleich 2. Folge des Neuen Brennerei-Fachblattes. 11.—14. Jahrg.] à Jahrg. 24 Nrn. (Bog.) gr. 4. Bunzlau, (Kreuschmer.) à Jahrg. ** 5 —

Branntwein-Monopol, das, verdient den Vorzug vor hoher Konsum- und Licenzsteuer. Flugschrift, gerichtet an alle Parteien von einem Liberalen. gr. 8. (20 S.) Berlin 886, Walther und Apolant. — 30

Branntweinsteuergesetz für Baden nebst Vollzugsverordnung und Dienstanweisung, Separatabdruck aus dem Verordnungsblatt der Großherzogl. Zolldirektion. N. 4. (200 S. mit 1 Taf.) Karlsruhe 887, Müller'sche Hofbuchh. ** 2 25

Vgl.: Tafeln zur Berechnung der Branntweinsteuer.

Branston's, Th. F., Schatzkammer praktischer Recepte oder gegen 2000 Anweisungen zur Fabrikation der verschiedenartigsten Handelsartikel, wie: Essenzen, Extrakte, Liqueure, Limonaden ꝛc. Nebst mannigfachen bewährten Ratschlägen und Verfahrungsarten für Gold- und Silberarbeiter, Photographen, Droguisten, Apotheker ꝛc., sowie für Gewerbetreibende jeder Art und jeden Hausstand. Aus dem Engl. 4. verm. Aufl. 8. (IV, 418 S.) Berlin 887, Mode's Verlag. 3 —

Brasch, Mor., die Klassiker der Philosophie. Von den frühesten griech. Denkern bis auf die Gegenwart. Eine gemeinfaßl. histor. Darstellung ihrer Weltanschauung, nebst einer Auswahl aus ihren Schriften. 17.—57. (Schluß-)Lfg. gr. 8. (VIII, S. 769—2720 mit Portr. [eingedr. Holzschn.].) Leipzig 885, Greßner und Schramm. à Lfg. 50 Pf. 29 50

1.—16. Lfg. Ebendas. 884. à 50 Pf.

Das Werk ist in 3 Bde. abgetheilt:
Bd. 1. Das Alterthum. (S. 1—688.) ℳ 7.50.
„ 2. Von der Renaissance bis gegen Ende des 18. Jahrh. (S. 689—1684.) ℳ 10.—.
„ 3. Von Kant bis Schopenhauer. (S. 1685—2720.) ℳ 10.—.

—— socialistische Phantasiestaaten. Ein historisch-polit. Essay. gr. 8. (69 S.) Leipzig 885, Huth. * — 75

Aus: Gesammelte Essays und Charakterköpfe zur neueren Philosophie und Literatur, besonders abgedruckt.

—— die Philosophie der Gegenwart. Ihre Richtungen und ihre Hauptvertreter. Für die Gebildeten dargestellt. gr. 8. (XII, 732 S.) Leipzig 888, Greßner und Schramm. * 10 —

—— wie studirt man Philosophie? Ein Wegweiser für Studirende aller Facultäten. Unter Berücksicht. der neuesten Prüfungsordnungen und mit einem Anhang, enthaltend: Eine Uebersicht über die Bestimmungen zur Erlangung der philosoph. Doctorwürde an den deutschen, österreich. und schweizer. Universitäten. 8. (63 S.) Leipzig 888, Roßberg'sche Buchh. * 1 —

—— die Welt- und Lebensanschauung Friedrich Ueberwegs in seinen gesammelten philosophisch-kritischen Abhandlungen. 8. (XLVII, 476 S.) Leipzig 888, Engel. * 8 —

Brasch, M. W., Portugiesisch, s. Meisterschafts-System.

Brasch und Rothenstein, guide à Berlin avec le plan de Berlin. Guide pour les institutions, les lieux d'amusement, les établissements publics et les grandes maisons d'affaires de la capitale. 12. (XII. 131 S.) Berlin 887, Steinitz. geb. * 2 —

—— —— guide of Berlin. An index and guide to institutions, places of amusements, the principal public and business houses in and about the German capital. 12. (X, 143 S. mit 1 Karte.) Ebendas. 887. geb. * 2 —

Bräsicke, Ed. D., der deutsche Rechenmeister oder die Kunst: in möglichst kurzer Zeit alle arithmet. Aufgaben, welche bei allen Ständen und in allen Fällen des bürgerl. Lebens und öffentl. Verkehrs vorkommen, schnell und sicher lösen zu lernen. Ein Buch für Jedermann. Nach den besten Quellen und dem metr. Maß und Gewicht und den neuesten Münzen bearb., sowie mit übersichtl. Münz-, Maß- und Gewichts-Tabellen und 5000 Aufgaben versehen. 15. Aufl. [3 Thle. in 1 Bde.] 8. (452 S. mit Fig.-Taf.) Straßburg 888, Straßburger Druckerei und Verlagsanstalt, vormals Schultz und Comp. Verlag. * 4 —

geb. * 4 50

—— der deutsche Sprachmeister. Ein Buch zum Selbstunterricht für Alle, welche in möglichst kurzer Zeit alle Hauptregeln der deutschen Sprache erlernen und die Fertigkeit erlangen wollen, in allen vorkommenden Fällen sich mündlich und schriftlich geläufig auszudrücken. Durchweg neu bearb. [In 2 Thln. 1. Thl.: Deutsche Sprachlehre. 2. Thl.: Briefsteller.] 7. Aufl. 8. (448 S.) Ebendas. 888. *ℳ 4.—.; geb. * 4 50

Die vorstehenden beiden Werke gelangten in je 16 Lfgn. à 25 Pf. zur Ausgabe.

Braus, A., Chromatin, Zellsubstanz und Kern. Zugleich eine vorläufige Antwort auf O. Hertwig's Beleuchtung und Widerlegung meiner biolog. Studien. gr. 8. (42 S.) Marburg 885, Elwert's Verlag. * — 80

—— die niedrigsten Lebewesen, ihre Bedeutung als Krankheitserreger, ihre Beziehung zum Menschen und den übrigen Organismen und ihre Stellung in der Natur. Für Gebildete aller Stände gemeinfassl. dargestellt. gr. 8. (VIII, 180 S. mit 66 Holzschn.) Leipzig 888, G. Thieme. * 5 —

—— kurzes Lehrbuch der normalen Histologie des Menschen und typischer Thierformen zum Gebrauch für Ärzte, Studirende der Medicin und Naturwissenschaften etc. gr. 8. (VIII, 484 S. mit 210 Abbild.) Ebendas. 888. * 12 —

Brassel, Johs., Festführer am eidgenössischen Sängerfest in St. Gallen den 10., 11., 12. Juli 1886. 8. (79 S. mit Illustr.) St. Gallen 886, (F. B. Müller.) * 1 —

—— gesammelte Gedichte. 8. (IV, 128 S.) (Ebendas.) 886. ** 2 40

Brassert, H., allgemeines Berggesetz für die preußischen Staaten vom 24. Juni 1865. Mit Einführungs-Gesetzen und Kommentar. 8. (XII, 672 S.) Bonn 888, Marcus. * 12 —

Brassey, Lady Annie, eine Familienreise von 14000 Meilen in die Tropen und durch die Regionen der Passate, ausgeführt und geschildert. Frei übers. durch Anna Helms. Autoris. Ausg. gr. 8. (345 S. mit 290 Illustr. und 7 Karten.) Leipzig 885, Hirt und Sohn. *ℳ 6.60.; geb. * 8 50

—— in the trades, the tropics, and the roaring forties, s. Collection of British Authors.

Bratassevic, Ed., Reductions-Tabellen zur Vergleichung der österreichischen und metrischen Maße und Gewichte, nebst gegenseitiger Bestimmung ihrer Preise. Nach einer neuen prakt. Methode zusammengestellt. 2. verb. Aufl. gr. 8. (64 S.) Wien 887, Hartleben. geb. * 1 —

Bratuscheck, Ernst, die Erziehung Friedrichs des Großen. Aus dem Nachlaß von E. B. Mit einem Vorwort von Ed. Mätzner. gr. 8. (VII, 130 S.) Berlin 885, G. Reimer. * 3 —

Brauchitsch, M. v., die neuen preußischen Verwaltungsgesetze. Zusammengestellt und erläutert. Neue Aufl., vollständig umgearb. und bis auf die Gegenwart fortgeführt von Studt und Braunbehrens. Mit dem Bilde des verewigten Verf. in Stahlst. 4 Bde. gr. 8. Berlin, C. Heymanns Verlag. [1. Bd. 8. und 9. Gesammt-Aufl. der Organisationsgesetze der inneren Verwaltung. (XII, 614 S.) 885,86; 10. und 11. wesentlich veränderte und bis auf die Gegenwart fortgeführte Aufl. (XVI, 646 S.) 888,89. — 2. Bd. 8. und 9. Gesammt-Aufl. der Organisationsgesetze der inneren Verwaltung. (VIII, 467 S.) 885,86. — 3. Bd. 4.—8. Gesammt-Aufl. des „Suppl.-Bds." (IX, 453 S.) 885,86. — 4. Bd. 4.—7. Gesammt-Aufl. des „Suppl.-Bds.". (VII, 496 S.) 886; 8. Aufl. (VIII, 496 S.) 889.] geb. à Bd. *ℳ 8.—. * 32 —

—— dass. — Ergänzungsbd. für die Rheinprovinz: Die Gemeindeverfassungsgesetze für die Rheinprovinz mit den neuen Verwaltungsgesetzen, zusammengestellt und im amtl. Auftrage hrsg. von v. Bitter. gr. 8. (VII, 350 S.) Ebendas. 887. geb. * 5 —

—— dass. — Ergänzungsbd. für die Provinz Schleswig-Holstein: Die Gemeindeverfassungsgesetze für die Provinz Schleswig-Holstein mit den neuen Verwaltungsgesetzen, zusammengestellt und im amtl. Auftrage hrsg. von L. Haase. gr. 8. (VIII, 416 S.) Ebendas. 888. geb. * 5 —

—— dass. — Ergänzungsbd. für die Provinz Westfalen: Die Gemeindeverfassungsgesetze für die Provinz Westfalen, mit den neuen Verwaltungsgesetzen zusammengestellt und im amtl. Auftrage hrsg. von O. Braunbehrens. gr. 8. (X, 291 S.) Ebendas. 886. geb. * 5 —

Brauer, A., Professor Dieckhoffs Lehre von der Bekehrung und die Konkordienformel. Eine Erwiderung auf dessen Schrift: „Der missourische Prädestinatianismus und die Konkordienformel". gr. 8. (30 S.) Dresden 886, H. J. Naumann. * — 50

Brauer, A., von der Heilsgewißheit. Heilsbegierigen gläubigen Christen in der Anfechtung durch Irrtum und falsche Lehre zur Stärkung dargereicht. Auch als Antwort auf Prof. Dr. Dieckhoffs Schrift: „Zur Lehre von der Bekehrung und von der Prädestination". 8. (66 S.) Dresden 887, H. J. Naumann. * — 50

—— öffentliches Zeugnis gegen die unlutherische neue Lehre der theologischen Fakultät zu Rostock von der Gnadenwahl. 2. Aufl. gr. 8. (14 S.) Ebendas. 886. — 30

Brauer, Agnes, die Welt der Kleinen, mit fröhlichen Reimen. fl. 4. (18 S. mit zum Teil farb. Illustr.) München 888, Stroefer. geb. * 1 50

Brauer, E., die Konstruktion der Wange, s. Schauplatz, neuer, der Künste und Handwerke.

Brauer, Friedr., Ansichten über die palaeozoischen Insecten und deren Deutung. Lex.-8. (40 S. mit 2 photo-zinkogr. Taf.) Wien 886, Hölder. * 4 —

Aus: Annalen des k. k. naturhistor. Hofmuseums, besonders abgedruckt.

—— systematisch-zoologische Studien. Lex.-8. (177 S. mit 1 lithogr. Taf.) Wien 885, (Gerold's Sohn.) * 3 —

Aus: Sitzungsberichte der k. Akademie der Wissenschaften, besonders abgedruckt.

Brauer und Mälzer, der. Ein Journal, dem Interesse der Brauerei und Malzfabrikation, dem Hopfen- und Gersten-Handel gewidmet. Hrsgbr.: Eugene A. Sittig. 1.—7. Jahrg. 1882—1888. à Jahrg. 12 Hefte. (à Heft ca. 10 Bog. mit Illustr.) gr. 4. Chicago. (Leipzig, M. Schäfer.) à Jahrg. * * 28 —

Brauer- und Mälzer-Kalender, deutscher, für das J. 1885—1886. [1. Octbr. 1885 bis 31. Decbr. 1886.] Hrsg. von L. Aubry, C. Lintner und M. Krandauer unter Mitwirkung angesehener Theoretiker und Praktiker. Mit einem cerevisiolog. Kalendarium von Ed. Maria Schranka. 2 Thle. 9. Jahrg. gr. 16. (IV, 332; IV, 236 S.) Frankfurt a. O., Waldmann. geb. * 3 —

—— —— dass. — Suppl. zu allen Jahrg.: Brauerei-Journale. Hrsg. von M. Krandauer. gr. 16. (144 S.) Ebendas. 886. geb. * 1 —

—— —— dass. — für das J. 1886—1887. [1. Octbr. 1886 bis 31. Decbr. 1887.] Hrsg. von L. Aubry, C. Lintner und M. Krandauer unter Mitwirkung angesehener Theoretiker und Praktiker. Mit einem cerevisiolog. Kalendarium von Ed. Maria Schranka. 3 Thle. 10. Jahrg. gr. 16. 344; 438; 80 S.) Ebendas. geb. * 3 —

—— —— dass. — für das J. 1887—1888. [1. Octbr. 1887 bis 31. Decbr. 1888.] Hrg. von L. Aubry, C. Lintner und M. Krandauer unter Mitwirkung angesehener Theoretiker und Praktiker. Mit einem cerevisiolog. Kalendarium von Ed. Maria Schranka. 3 Thle. 11. Jahrg. gr. 16. (IV, 362; IV, 244; 144 S.) Stuttgart, Waag. geb. * 4 —

—— —— für Deutschland und Oesterreich. Jahrg. 1888—1889. [1. Octbr. 1888 bis 31. Decbr. 1889.] Hrsg. von L. Aubry, C. Lintner, Jul. Thausing und M. Krandauer unter Mitwirkung angesehener Theoretiker und Praktiker. Mit einem cerevisiolog. Kalendarium von Ed. Maria Schranka. 3 Thle. 12. Jahrg. gr. 16. (IV, 366; IV, 184; 184 S.) Ebendas. geb. * 4 —

Brauer-Zeitung, deutsche. Organ des Brauer-Vereins zu Berlin. Chef-Redact.: Ad. Schulz. 2. Jahrg. 1887. 52 Nrn. (à Nr. 1½ Bog.) Fol. Berlin, Harrwitz' Nachf. * 8 —

—— dass. — Organ des Brauergesellen-Vereins zu Berlin. Redact.: R. Gersdorf. 3. Jahrg. 1888. 52 Nrn. (à Nr. 1½ Bog.) Fol. Ebendas. * 8 —

Brauer-Zeitung, norddeutsche. Zeitschrift für Bierbrauerei, Malzfabrikation und Hopfenbau. Hrsgbr. und Redact.: B. Johannesson. 10.—12. Jahrg. 1885—1887. à Jahrg. 72 Nrn. (à Nr. 1—1½ Bog.) gr. 8. Berlin, (Polytechn. Buchhandlung.) à Jahrg. * 12 —

Die Fortsetzung erscheint u. d. T.:

Braun-Industrie, deutsche. Früher: Norddeutsche Brauer-Zeitung. Offizielles Organ des deutschen Braumeister-Vereins ꝛc. Redact.: B. Johannesson. 13. Jahrg. 1888. 72 Nrn. (à Nr. 1½ Bog.) gr. 8. Berlin, (Polytechn. Buchhandlung.) * 12 —

Braun, Wer ist frei? Vortrag. 8. (22 S.) Stuttgart 886, Buchh. der Evangel. Gesellschaft. * — 20

Braun und Heider, zur Orientirung über die Frage der elektrischen Beleuchtung. 2. unveränd. Aufl. gr. 8. (11 S.) Wien 885, O. Frank. * — 60

Braun, Ad., und E. R. J. Krejcsi, der Hausfleiss in Ungarn im J. 1884. Ein Beitrag zur Lehre von den gewerbl. Betriebssystemen. gr. 8. (32 S.) Leipzig 886, Foek. * — 80

Braun, C., nette Mieter, s. Bloch's, E., Theater-Korrespondenz.

Braun, Carl, Berichte von dem erzbischöfl. Haynald'schen Observatorium zu Kalocsa in Ungarn über die daselbst in den ersten fünf Jahren ausgeführten Arbeiten. gr. 4. (VIII, 178 S. mit eingedr. Illustr. und 19 Taf.) Münster 886, Aschendorff'sche Buchh. * 10 —

Braun, Ch., Muster-Sammlung für die Sitz-Möbel-Industrie, s. Reisser, K.

Braun, Eman., römisch-katholische Religionslehre für Schullehrer-Seminare, thematisch behandelt. gr. 8. (VIII, 379 S.) Osnabrück 885, Wehberg. * 3 —

Braun, Emilie, Durchs Leben. Erinnerungen und Winke einer Mutter und Erzieherin. 8. (VIII, 220 S.) Stuttgart 886, Kitzinger. *ℳ 2.40.; geb. * 3 —

Braun, Frau Emmy, neues Kochbuch für bürgerliche und feine Küche. 8. (XX, 285 S.) Grünstadt 886, Schäffer. geb. 2 —

—— dass. — 2. verb. Aufl. 8. (XXII, 296 S.) Ebendas. 887. geb. 2 20

Braun, Ernst, die Heilsordnung in 33 Betrachtungen. Mit einem Vorwort von Gerh. v. Zezschwitz. gr. 8. (XII, 386 S.) Breslau 887, Düsser. *ℳ 3.25.; geb. * 4 —

Braun, Eug., die Kettenförderung auf horizontaler und geneigter Schienenbahn. Lex.-8. (V, 78 S. mit 18 lithogr. Taf.) Saarbrücken 886. (Freiberg, Craz und Gerlach.) ** 8 —

Braun, F. (I.), über Gesetz, Theorie und Hypothese in der Physik. Akadem. Antrittsrede, gehalten am 30. Juli 1885. gr. 8. (23 S.) Tübingen 886, Fues. * — 60

Braun, F. (II.), die Pensionirung der Staatsbeamten und die Fürsorge für die Wittwen und Waisen derselben, mit besond. Rücksicht auf die Verhältnisse der Beamten der Staats-Eisenbahn-Verwaltung [unter Bezeichnung der einschläg. Gesetze, Verordnungen, Ministerial-Erlasse ꝛc.] bearb. 3. Aufl. 8. (114 S.) Saarbrücken 856. (Berlin, Siemenroth und Worms.) * 1 40

Braun, F. (III.), die ersten afrikanischen Diamanten. Eine wahre Geschichte. 8. (32 S.) Berlin 887, Deutsche evangel. Buch- und Tractat-Gesellschaft. * — 40

Braun, Fr., „der Herr ist mein Hirte". 4 Bdchn. 16. (à Bdchn. 16 S. mit Bibelsprüchen und zum Teil farb. Illustr.) München 888, Stroefer. à Bdchn. * 40 Pf.; in 1 Etui * 1 85

Inhalt:
Bdchn. 1. Er weidet mich auf einer grünen Aue.
" 2. Er führet mich zum frischen Wasser.
" 3. Er erquicket meine Seele.
" 4. Er führet mich auf rechter Strasse.

Braun, Friedr., Glaubenskämpfe und Friedenswerke. Bilder und Skizzen. 8. (VII, 310 S.) Stuttgart 885, Krabbe. * 3 —
geb. * 4 —

—— Joh. Hinrich Wichern und Gust. Werner, zwei christl. Volksfreunde. Vortrag. gr. 8. (24 S.) Stuttgart 888. (Reutlingen, Kocher.) * — 25

Braun, Geo., Märchenkranz. Eine Auswahl der beliebtesten und volkstümlichsten Märchen in Bearbeitungen für die Jugend von und nach den besten Erzählern. 2. und 3. Aufl. gr. 8. (300 S. mit 8 Farbendr.-Bildern und zahlreichen Holzschn. nach Originalen von M. Bloch.) Leipzig 885,87, Dehmigke. geb. * 3 —

Braun, Gfr., Synodalreden. Aus dessen Nachlaß hrsg. und mit einem biograph. Vorworte versehen von A. v. Stählin. 8. (137 S.) Nördlingen 887, Beck'sche Buchh. * 1 50

Braun, Gust. (I.), 430 Fragen für den Konfirmanden-Unterricht. 8. (63 S.) Dinkelsbühl 885. (Rothenburg o. T., Peter'sche Buchh.) ** — 25

—— 450 Fragen für den Konfirmanden-Unterricht 8. (68 S.) Rothenburg o. T. 887, Peter'sche Buchh. ** — 25

Braun, Gust. (II.), Lehrbuch der Geburtshilfe für Hebammen. gr. 8. (XIX, 480 S. mit 75 Holzschn.) Wien 888, Braumüller. * 9 —

Braun, H. (I.), alte und neue Bilder aus Masuren. Eine Geschichte der Stadt und des Kreises Angerburg in Erzählungen, Schilderungen und zahlreichen Abbild. 8 Hefte. Lex.-8. (III, 192 S.) Angerburg 888. (Lyck, Wiebe.) à Heft * 60 Pf. * 4 80

—— christlicher Wegweiser zur Freudigkeit und Gewißheit im rechten einigen Glauben. 1.—8. Heft. gr. 8. Königsberg 886, (Gräfe und Unzer.) à Heft ** 25 Pf. ** — 75

Inhalt:
Heft 1. Die heilige Taufe. (S. 1—24.)
" 2. Der Sonntag, der Tag des Herrn. S. 25—40.)
" 3. Der christliche Wandel, des Glaubens Frucht. (S. 41—61.)

Braun, H. (II.), über einen eigenthümlichen Fall von combinirter systematischer Erkrankung des Rückenmarks und der peripheren Nerven, s. Beiträge zur pathologischen Anatomie und klinischen Medicin.

Braun, Hedwig, der Blumenhausel, s. Trewendt's Jugendbibliothek.

—— für junge Herzen. Märchen und Lebensbilder. 8. (236 S. mit 6 Chromolithogr.) Mülheim 887, Bagel. geb. 2 50

—— neue Kinder-Märchen. Ein schönes Märchenbuch für brave Kinder. 12. (96 S. mit 1 Chromolithogr.) Ebendas. 886. cart. — 60

—— hübsche Märchen und Sagen für Knaben und Mädchen. 12. (96 S. mit 1 Chromolithogr.) Ebendas. 886. cart. — 60

—— Märchenpracht. Allerliebste Märchen für die liebe Jugend. 12. (96 S. mit 1 Chromolithogr.) Ebendas. 886. cart. — 60

—— die Märchentante. Ganz neue, schöne Märchen für die Kinderwelt. 12. (96 S. mit 1 Chromolithogr.) Ebendas. 886. cart. — 60

—— Vera, s. Trewendt's Jugendbibliothek.

Braun, Heinr., landschaftliches Bild der Höhenverhältnisse Württembergs, nach den neuesten amtl. Messungen entworfen und hrsg. Lithogr. Imp.-Fol. Biberach 885, (Doru'sche Buchh.) * 5 —

Braun, Herm., und T. F. Hanausek, Lehrbuch der Materialienkunde des Thier- und Mineralreiches auf naturgeschichtlicher Grundlage. Ein Leitfaden für den Unterricht in der Rohstofflehre mit besond. Berücksicht. der in Gewerben hauptsächlich verwendeten Naturproducte. Zum Gebrauche für Handwerker-, Gewerbe- und Handelsschulen und verwandte Lehranstalten. gr. 8. (XII, 316 S. mit eingedr. Abbild.) Wien 887, Hölder. * 2 50

Braun, Jos., vier Tage. Der Himmelstag. Der Erdentag. Der Gerichtstag. Der ewige Tag. Lieder und Weisen. 12. (XII, 528 S.) Paderborn 888, F. Schöningh. * 4 50
geb. mit Goldschn. * 6 50

Braun, Isabella, Heinrich Findelkind oder die Gründung des Hospizes auf dem Arlberg. Eine Erzählung. 4. Aufl. 8. (XIV, 191 S. mit 1 Titelbilde.) Eßlingen 886, Schreiber. * 2 —
geb. * 3 —

—— Freudenbüchlein. Illustrirt von Jul. Beeckmann. qu. gr. 8. (155 S.) München 887, Stroefer. geb. * 2 50

—— im grünen Wald. Bilder aus der Natur. Mit Orig.-Zeichnungen von Alb. Richter. 3. verb. Aufl. Lex.-8. (VII, 152 S.) Leipzig 889, Spamer. *ℳ 3.50.; geb. * 5 —

Braun, Jul., systematisches Lehrbuch der Balneotherapie einschliesslich der Klimatotherapie der Phthisis. 5. Aufl., hrsg.

von B. Fromm. Nebst einer Anleitung zu klimatolog. Untersuchungen von W. Köppen. 1. und 2. Hälfte. gr. 8. (XVI, 706 S.) Braunschweig 886,87, H. Bruhn. à * ℳ 7.—. * 14 —
Vgl.: Köppen, W.

Braun, Jul. W., Luise, Königin von Preußen, in ihren Briefen. 8. (X, 194 S.) Berlin 888, O. Hentze.
geb. mit Goldschn. * 5 —

—— Schiller und Göthe im Urtheile ihrer Zeitgenossen. Zeitungskritiken, Berichte und Notizen, Schiller und Göthe und deren Werke betr. aus den J. 1773—1812, gesammelt und hrsg. Eine Ergänzung zu allen Ausgaben der Werke dieser Dichter. 2. Abthl.: Göthe. 3. (Schluß-)Bd. 1802—1812. gr. 8. (XX, 311 S.) Berlin 885, Luchardt. * 7 50
geb. * 9 —
1. Abthl.: Schiller. 2 Bde. 2. Abthl.: Göthe. 1. und 2. Bd. Ebendas. 1882—84. * ℳ 37.50.

Braun [Wiesbaden], Karl, die Kolonisations-Bestrebungen der modernen europäischen Völker und Staaten, s. Zeitfragen, volkswirthschaftliche.

—— Vandämonium. Kriminal- und Sittengeschichten aus drei Jahrhunderten. 2 Bde. gr. 8. (VII, 259; 227 S.) Hamburg 887, Verlagsanstalt und Druckerei, A.-G. * 9 —
geb. * 12 —

Braun, Kätchen. Gretchen's Erbschaft. Zwei Erzählungen für die liebe Jugend. gr. 16. (24 S.) Mülheim a. R. 887, Buchh. des evangel. Vereinshauses. * — 10

Braun, Klara, Ich soll dich grüßen! Lyrische Gedichte, ausgewählt von K. B. 16. (XVI, 208 S. mit 8 Illustr. in Lichtdr. von R. E. Kepler.) Stuttgart 888, Greiner und Pfeiffer.
geb. mit Goldschn. * 2 20

—— der Liebe Lenz. Lieder der Liebe und Freundschaft, gesammelt von C. B. Illustrirt von R. E. Kepler, F. Lipps u. A. 12. (III, 280 S.) Ebendas. 886. geb. mit Goldschn. * 4 —

—— klassisches Vergißmeinnicht. Gedenkbuch für alle Tage des Jahres. Der Freundschaft, Liebe und Weisheit gewidmet. 16. (VIII, 366 S. mit Illustr.) Ebendas. 887.
geb. mit Goldschn. * 2 —

Braun, Lorenz, über das Cavum pharyngo-orale et laryngeum als Schluck- und Athmungsapparat. Inaugural-Dissertation. 8. (26 S. mit 4 Taf.) München 887, (Ernst.) * — 60

Braun, Ludw., Haupt-Register, s. Finanz-Ministerialblatt für das Königr. Bayern.

Braun, M., das zootomische Practicum. Eine Anleitung zur Ausführung zoolog. Untersuchungen für Studirende der Naturwissenschaften, Mediciner, Aerzte und Lehrer. gr. 8. (XI, 248 S. mit 122 in den Text gedr. Holzschn.) Stuttgart 886, Enke. * 7 —

—— die rhabdocoeliden Turbellarien Livlands. Ein Beitrag zur Anatomie, Systematik und geograph. Verbreitung dieser Thiere. gr. 8. (125 S. mit 4 lithogr. Taf.) Dorpat 885. (Leipzig, K. F. Köhler.) * 6 —

—— faunistische Untersuchungen in der Bucht von Wismar. gr. 8. (28 S.) Güstrow 888, (Opitz und Comp.) * 1 —
Aus: Archiv der Freunde für Naturgeschichte in Mecklenburg, besonders abgedruckt.

—— physikalische und biologische Untersuchungen im westlichen Theile des finnischen Meerbusens. gr. 8. (132 S. mit 1 Karte.) (Ebendas.) 884. * 8 —
Vorstehende zwei Schriften sind aus: Archiv für Naturkunde Liv-, Ehst- und Kurlands, besonders abgedruckt.

—— über den Zwischenwirth des breiten Bandwurms [Bothriocephalus latus Brems]. Eine Entgegnung auf die Schrift des Herrn Med.-R. Dr. Fr. Küchenmeister: Die Finne des Bothriocephalus und ihre Uebertragung auf den Menschen. gr. 8. (32 S.) Leipzig 886. Würzburg, Stuber's Verlag. * 1 —

—— s. Bericht über die wissenschaftlichen Leistungen in der Naturgeschichte der niederen Thiere.

Braun, Margarethe, oder Vertrauen auf Gott. Aus dem Engl. 3. Aufl. 8. (103 S.) Berlin 885, Deutsche evangel. Buch- und Tractat-Gesellschaft. * — 75

Braun, Rhold., Beiträge zur Statistik des Sprachgebrauchs Sallusts im Catilina und Jugurtha. gr. 8. (68 S.) Düsseldorf 885, Selbstverlag des Verf. * 1 —

Braun, T. S., ohne Stern. Roman. 2. Ausg. 2 Bde. 8. (250; 192 S.) Brieg 885, (Bänder.) * 5 —

Braun, Th., die Bekehrung der Pastoren und deren Bedeutung für die Amtswirksamkeit. 1.—3. Aufl. 8. (32 S.) Berlin 885,86, Wiegandt und Grieben. * — 40

Braun, Wilh., Räthsel-Büchlein für große und kleine Leute. 16. (62 S.) Köln 888, Bättmann. — 30

Braun, Wilh. (I.), Rechenbuch für die unteren Klassen von Mittelschulen. 3 Tle. 8. Augsburg, (Rieger'sche Buchh.)
à Tl. * 90 Pf. * 2 70

Inhalt:
Tl. 1. Das Rechnen mit ganzen Zahlen. (IV, 89 S.) 885.
„ 2. Das Rechnen mit gemeinen Brüchen. (90 S.) 886.
„ 3. Das Rechnen mit Decimalbrüchen und unbenannten Zahlen. Bürgerliche Rechnungsarten. (IV, 143 S.) 886.

—— Rechenbuch für die oberen Klassen von Real- und Handelsschulen. 8. (IV, 129 S.) Ebendas. 888. cart. * 1 50

Braun, Wilh. (II.), Trauerklänge zur Erinnerung an Kaiser Wilhelm I., s. Roebel, Benno.

Braun v. Fernwald, C., über die Salubritätsverhältnisse an der Wiener I. geburtshilflichen Klinik für Studierende in ihren Beziehungen zur Antisepsis während 29 Jahren. gr. 4. (8 S.) Wien 886, Braumüller. * 1 —
Aus: Wiener medizinische Wochenschrift, besonders abgedruckt

Braun v. Fernwald, Egon, und Karl A. Herzfeld, der Kaiserschnitt und seine Stellung zur künstlichen Frühgeburt, Wendung, atypischen Zangenoperation, Cranlotomie und zu den spontanen Geburten bei engem Becken. In 6 Beiträgen aus der k. k. Wiener Universitäts-Klinik für Geburtshilfe und Gynaekologie des Hofr. Prof. Carl Braun v. Fernwald. gr. 8. (III, 156 S.) Wien 888, Hölder. * 5 —

Braunbeck's illustrirter Volks- und Familien-Kalender für das J. 1889. 4. (43 S. mit Illustr. und 1 Farbendr.) Stuttgart 888, Braunbeck. — 20

Braunbehrens, O., die Landgemeindeordnung für die Prov. Westfalen vom 19. März 1856 in der durch die neuen Verwaltungsgesetze abgeänderten Gestalt. Im amtl. Auftrage hrsg. gr. 8. (44 S.) Berlin 887, C. Heymanns Verlag. * — 80
Aus: Brauchitsch, neue preußische Verwaltungsgesetze, Ergänzungsbdd., besonders abgedruckt

—— Prov. Westfalen, s. Brauchitsch, M. v., die neuen preußischen Verwaltungsgesetze.

Braune, A., Rechenbuch als Grundlage für das Kopfrechnen in Seminarien. 3 Tle. in 1 Bde. gr. 8. (VI, 152 S.) Breslau 885, Dülfer. * 2 —

—— Rechenbuch für einfache Schulverhältnisse in 3 Heften. Unter gleichmäß. Berücksicht. des Kopf- und Tafelrechnens bearb. 8. Eisleben 887, Mähnert. [1. Heft. (32 S.) * 20 Pf.; 2. und 3. Heft. (52; 36 S.) à Heft * 25 Pf.] * — 70
4. Heft u. d. T.:

—— Rechenbuch für die Oberstufe von Bürgerschulen. [Als Ergänzung zu dem Rechenbuche für einfache Schulverhältnisse.] Unter gleichmäß. Berücksicht. des Kopf- und Tafelrechnens bearb. 4. Heft. 8. (56 S.) Ebendas. 887. * — 80

Braune, A. F., Kleines Choral-Melodienbuch für Schulen. 9. Aufl. 8. (24 S.) Leipzig 887, Oehmigke's Verlag. * — 20

Braune, Alb., praktische Anleitung zur einfachen und doppelten Buchhaltung für Handelsschulen, sowie zum Selbstunterrichte für angehende Geschäftsleute. 3. gänzl. umgearb. Aufl. gr. 8. (304 S.) Leipzig 885, Hirt und Sohn. * 2 50
geb. * 3 —

—— vollständige kaufmännische Arithmetik für Handels-, Real- und Gewerbeschulen, sowie zum Selbstunterrichte für

angehende Geschäftsleute. 6. verb. Aufl. gr. 8. (336 S.) Leipzig 887, Hirth und Sohn. *ℳ 3.50.; geb. * 4 —

Braune, Alb., Lehrbuch der Handelswissenschaft für Schulen und zum Selbstunterrichte. 4. umgearb. und verm. Aufl. gr. 8. (X, 325 S.) Leipzig 885, O. Wigand. * 3 —

Braune, Arnold, die sieben Worte am Kreuz. Zur Erbauung ausgelegt. 8. (85 S.) Altenburg 887, Dietz. * 1 20
geb. * 1 80

Braune, Ebm., die erste Damen-Gesellschaft, s. Kühling's, A., Theater-Specialität.

—— Dichterstimmen. Ein Sentenzen-ABC. Anthologie aus den bedeutendsten Werken hervorragender Schriftsteller des In- und Auslandes in alphabet. Reihenfolge. 12. (XVI, 302 S.) Berlin 887, Klemann. *ℳ 2.—.; cart. * 2 25
geb. mit Goldschn. * 3 —

—— heimliche Liebe, s. Album für Liebhaber-Bühnen.

—— der Marder im Taubenschlag, s. Kühling's, A., Theater-Specialität.

—— Vergißmeinnicht, s. Theater-Mappe.

—— Wallenstein in Mottenburg, s. Album für Liebhaber-Bühnen.

Braune, Friedr., ein Beitrag zur Anatomie der Kieferspalte. Inaugural-Dissertation. 8. (17 S. mit 3 Abbild.) München 886, (Ernst.) * — 50

Braune, Karl, die drei Briefe des Apostels Johannes, s. Bibelwerk, theologisch-homiletisches.

—— zum Konfirmandenunterricht. 2. umgearb. Aufl. 8. (IV, 39 S.) Altenburg 887, Dietz. * — 50

Braune, Wilh. (I.), topographisch-anatomischer Atlas. Nach Durchschnitten an gefrorenen Cadavern hrsg. 3. Aufl. 33 farb. Taf., nach der Natur gezeichnet und lithogr. von C. Schmiedel, mit erläut., durch Holzschn. illustr. Text. 8 Lfgn. gr. Fol. (69 S. Text.) Leipzig 886—88, Veit und Comp. In Mappe à Lfg. *ℳ 15.—. * 120 —

—— das Venensystem des menschlichen Körpers. 2. Lfg.: Die Venen des Fusses und Unterschenkels. Fol. (4 color. Taf.) Mit Text. (24 S.) Ebendas. 888. * 80 —
1. Lfg. Ebendas. 1884. *ℳ 45 —.

—— und O. Fischer, über den Antheil, den die einzelnen Gelenke des Schultergürtels an der Beweglichkeit des menschlichen Humerus haben. Lex.-8. (18 S. mit 3 Taf.) Leipzig 888, Hirzel. * 1 60

—— —— das Gesetz der Bewegungen in den Gelenken an der Basis der mittleren Finger und im Handgelenk des Menschen. Lex.-8. (27 S. mit 2 Holzschn.) Ebendas. 887. * 1 —

—— —— die bei der Untersuchung von Gelenkbewegungen anzuwendende Methode, erläutert am Gelenkmechanismus des Vorderarmes beim Menschen. Lex.-8. (24 S. mit 4 Taf.) Ebendas. 885. * 2 —

—— —— Untersuchungen über die Gelenke des menschlichen Armes. 1. Thl.: Das Ellenbogengelenk von O. Fischer. — 2. Thl.: Das Handgelenk von W. Braune und O. Fischer. Lex.-8. (72 S. mit 12 Holzschn. und 15 Taf.) Ebendas. 887. * 5 —
Vorstehende vier Schriften sind aus: Abhandlungen der k. sächsischen Gesellschaft der Wissenschaften, besonders abgedruckt.

Braune, Wilh. (II.), althochdeutsche Grammatik, } s. Sammlung kurzer Grammatiken germanischer Dialekte.
—— gotische Grammatik, }

—— althochdeutsches Lesebuch, zusammengestellt und mit Glossar versehen. 3. Aufl. gr. 8. (VIII, 241 S.) Halle 888, Niemeyer. * 4 —

Brauner, der erste Jünglingsverein am Hofe Nebucadnezars oder: Treu bis in den Tod. Reim-Gespräch nach Daniel Cap. 1. — Die h. drei (Weisen) Könige aus dem Morgenland. In Reimgesprächen nach einem alten Festspiele. (Heft 5 der Vorträge für Jünglingsvereine.) kl. 8. (16 S.) Halle a. S. 886, Petersen. * — 20

Brauner, Alfr., die Färberei à Neffort, das Färben der Schmuckfedern und die Bearbeitung der Haare. Leichtfaßliche Anleitung, gewebte Stoffe und Leder aller Art zu färben und umzufärben, ferner Schmuckfedern und Haare zu appretiren und zu färben. 8. (VII, 163 S. mit 18 Abbild.) Wien 887, Hartleben. *ℳ 3.—.; geb. * 3 80

† Braunfels, Ed. [Ludw. Salomon], Hofgeschichten. Neue Folge. 12. (222 S.) [Dresden.] Leipzig 887, Steffens. * 1 20

—— dass. — 2. Aufl. 12. (122 S.) Ebendas. 887. * 1 50

—— dass. — 3. Aufl. 12. (122 S.) [Ebendas.] 887. Davos, Richter. * 1 50
[1. Bd.] Leipzig 1884. Steffens. *ℳ 4.50.

Bräunig's, Geo., Hotel-Coupon- und Fahrplanbuch nebst Verzeichniss der Eisenbahn-Stationen Deutschlands und der wichtigsten Anschluss-Stationen. Sommerfahrplan 1887. gr. 8. (XXIII, 298 S. mit Eisenbahnkarte.) Leipzig 887, Werther's Sep.-Cto. * 1 —

Braunfärsch, Arforter (neue Erfurter Schnozelu). Gesammelte Anekdoten aus dem alten Gera-Athen in Erfurter Mundart von *,*. 6 Hefte. kl. 8. (à Heft 16 S.) Erfurt 884, Köhler. à Heft 10 Pf.; compl. — 50

Bräunlich, A., neues vaterländisches Liederbuch, s. Müller-Harzung, C.

Bräunlich, Otto, Wandtafeln für den Unterricht in der mathematischen Geographie. 9 Stat. Imp.-Fol. Nebst Text. gr. 8. (34 S. mit 4 Stat.) Weimar 886, Hemmleb. * 7 —
Auf Leinw., doppelseitig, ohne Stäbe * 10 —
Auf Leinw., einseitig, mit Stäben * 15 —

—— und Karl Schmidt, Methodik in Bildern aus der Praxis des Volksschulunterrichtes. Neue (Titel-)Ausg. gr. 8. (IV, 400 S.) Leipzig (881)888, Fock. cart. 2 —

Braunmühl, A. v., Untersuchungen über p-reihige Charakteristiken, die aus Dritteln ganzer Zahlen gebildet sind, und die Additionstheoreme der zugehörigen Thetafunktionen. gr. 4. (44 S.) München 887, (Franz' Verlag.) ** 1 80
Aus: Abhandlungen der k. bayer. Akademie der Wissenschaften, besonders abgedruckt.

Braunmüller, Gust., Nehmt's mi' mit! Oesterreichische Dialektdichtungen zum Vortrag in gesell. Kreisen. 1. und 2. verb. Aufl. 12. (VIII, 155 S.) Wien 888, Gerold's Sohn.
geb. * 2 —

—— dass. — 2. Sammlung. Oesterreichische Dialektdichtungen zum Vortrag in gesell. Kreisen. 12. (XIV, 120 S.) Ebendas. 888. geb. * 2 —

Brauns, C. W. E., auf deutschem Boden. Novellen aus dem sozialen Leben unserer Tage. 8. (224 S.) Halle 888, Tausch und Grosse. *ℳ 2.40.; geb. * 3 —

—— Christiane v. Goethe, geb. Vulpius. Eine biograph. Skizze. 2. Aufl. 8. (63 S.) Leipzig 888, Friedrich. * 1 —

—— Freifrau Sibylle v. Kirchheim. Roman. 2 Bde. 8. (264; 284 S.) Berlin 886, Janke. * 9 —

Brauns, D., das Problem des Serapeums von Pozzuoli. gr. 4. (15 S.) Halle 888. (Leipzig, Engelmann.) * — 75
Aus: Leopoldina, besonders abgedruckt.

Brauns, Dav. (I.), japanische Märchen und Sagen. Gesammelt und hrsg. gr. 8. (XXIV, 439 S.) Leipzig 885, Friedrich. * 8 —

Brauns, Dav. (II.), Einleitung in das Studium der Geologie. gr. 8. (VII, 216 S. mit 12 Fig. im Text.) Stuttgart 887, Enke. * 5 —

Brauns, Jul., welche Anforderungen sind an eine Schulkurzschrift zu stellen, und genügen denselben die bisherigen Systeme? Zehn Thesen, nebst darauf gegründeter Darstellung und Beurteilung der stenograph. Systeme Gabelsberger, Stolze, Arends, Roller, Lehmann, Faulmann, Velten, Simon, Merkes, Lenze, Hasemann, Hesse u. A. m. gr. 8. (XI, 112 S.) Hamburg 888, (Verlagsanstalt und Druckerei, A.-G.) * 4 —

—— Entwurf und Begründung eines neuen Schulkurzschriftsystems und einer auf der Auslaut-Symbolik beruhenden Schnellschrift, nebst einem kurzgefassten method. Lehrgange

der Schul- und der Verkehrskurzschrift. Als Mskr. gedr. gr. 8. (XVI, 90 S.) Hamburg 888, (Verlagsanstalt und Druckerei, A.-G.) * 2 —

Braunschweig, Herzog Heinrich von, Schauspiele. Nach alten Drucken und Handschriften hrsg. von Wilh. Ludw. Holland, s. Bibliothek des litterarischen Vereins in Stuttgart. Bd. 36.

Braunsdorf, F. W., für heitere Gesellschaften! Eine Sammlung der besten und gediegensten humorist. Schwänke und Possen, kleinerer Lustspiele, Soloscenen, Couplets, Pantomimen, Vorträge ꝛc. zur Aufführung in Vereinen und Gesellschaften. Neue Ster.-Ausg. 8. (64 S.) Reutlingen 886, Enßlin und Laiblin. * — 20

Braunsdorf, W., das Trocknen, Bleichen, Färben, Bronziren und Vergolden natürlicher Blumen und Gräser, sowie sonstiger Pflanzentheile und ihre Verwendung zu Bouquets, Kränzen und Decorationen. Ein Handbuch für prakt. Gärtner, Industrielle, Blumen- und Bouquetsfabrikanten. Auf Grund langjähr. prakt. Erfahrungen zusammengestellt. 8. (VIII, 159 S. mit 4 Abbild.) Wien 888, Hartleben. *ℳ 3.—; geb. * 3 80

Braunstein, F. M., Sammlung der wichtigsten Geheimnisse zum Färben, Schwärzen, Wasserdichtmachen ꝛc. des Leders, nebst den besten Lederlacken, Appreturen, Klebmitteln, Stiefelwichsen und vielen anderen Rezepten. Wichtig und unentbehrlich für Schuhmacher, Sattler, Riemer ꝛc. Neue Ster.-Ausg. 8. (32 S.) Reutlingen 885, Enßlin und Laiblin. — 50

Braunstein, Iwan, über Beckengeschwülste. Inaugural-Dissertation. gr. 8. (170 S.) Bonn 888. (Leipzig, Fock.) * 2 —

Braus, O., zur Prognose der Gehirnsyphilis für practische Aerzte. gr. 8. (40 S.) Berlin 886, Hirschwald. * — 80

—— die Syphilis und ihre steigende soziale Gefahr. gr. 8. (47 S.) Düsseldorf 887, F. Bagel. * 1 —

Brauser, Paul, und Jos. Spennrath, der praktische Heizer und Kesselwärter. Anleitung für Heizer und Maschinisten, sowie zum Unterricht in techn. Schulen. 1. Aufl. (V, 112 S. mit Fig.); 2. Aufl. 8. (IV, 137 S. mit Illustr.) Aachen 887, Mayer. cart. * 1 50

Brausewetter, V., practische Anleitung zur Projectirung und Bauausführung von Beton-Abzugscanälen, s. Pittel, A. B.

Brautgeschenk, das. Von Emilie *. 6. Aufl. 12. (XI, 180 S.) Leipzig 887, Reichardt Verlag. geb. mit Goldschn. * 5 —
Die 4. und 5. Aufl. erschienen u. d. T.: Moschetes, Charlotte, das Brautgeschenk.

Bräutigam, Herm., der Vorbereitungskurs im ersten Schuljahre. Eine theoretisch-prakt. Darstellung des Ganges, in welchem der erste Unterricht ohne Lesen, Rechnen und Schreiben zu betreiben ist. gr. 8. (VI, 208 S. mit Fig.) Weimar 887, A. Krüger. *ℳ 3.—; geb. * 3 60

Bräutigam, Ludw., Stenographie und Schule in Nordwestdeutschland. Vortrag, gehalten auf der XI. Wanderversammlung nordwestdeutscher Stenographen [System Gabelsberger]. [Angefügt ist ein Verzeichnis der sämtl. Schriften aus dem Gabelsberger'schen System, welche ausschliesslich von der Einführung der Stenographie in die Schulen handeln.] gr. 8. (24 S.) Leipzig 887, Kufss. * — 30

Bräutigam, Walther, Untersuchungen über die Mikroorganismen in Schlämpe und Bierträbern. Inaugural-Dissertation. gr. 8. (32 S. mit 2 Taf.) Leipzig 886, (E. F. Koehler's Antiq.) * 1 60

—— kurze Zusammenstellung der hauptsächlichsten und für Apotheker leicht ausführbaren Methoden der Bacterienforschung, nebst Beschreibung einiger auf Nahrungsmitteln häufig vorkommender Spaltpilze. gr. 8. (36 S. mit 1 lithogr. Taf.) Borna 888, Harschan. * 1 50

Brautnacht, die letzte interessante, oder: der fidele Polterabend. Komische Vorträge, Toaste, Spiele, Witze, Gedichte und Belustigungen bei Hochzeiten. gr. 16. (72 S.) Leipzig 887, Wieweg. * — 50

Brecher, Ad., bunter Kram. Humoristische Allotria in Versen. 8. (VII, 288 S.) Gera 888, Griesbach's Verlag. 3 —
geb. * 3 50

Brecher, G., aus dem Auen-Mittelwalde. Wirthschaftliche und taxator. Bemerkungen. gr. 8. (III, 72 S. mit 1 lithogr. Taf.) Berlin 886, Springer. * 2 —

Brecht, Thdr., Papst Leo XIII. und der Protestantismus. 12. (157 S.) Barmen 887, Klein. * 2 —

—— Reform — nicht Revolution. Nüchterne Vorschläge einer Reform der Arbeiterverhältnisse. gr. 8. (III, 71 S.) Stuttgart 886, Kohlhammer. * 1 20

Brechter, Ludw., d'r Hannes vun Böht in de erschde Mannemer Mietwelunge-Uffführung. E 4 Owend langes Kunschtspläsir, in zarbe pälzer Reimi'cher gefaßt. 8. (56 S.) Mannheim 886, Donecker. * 1 —

Breda, Alph. v., praktisches Schachbüchlein oder Darstellung von 24 Regeln des Schachspieles, anschaulich gemacht und erläutert durch die sinnreichsten Züge und 15 Musterpartien berühmter Schachspieler, wie auch allgemeine Schachspiel-Grundsätze. 12. verb. Aufl. 12. (VIII, 140 S.) Quedlinburg 888, Ernst'sche Buchh. * 1 —

Breddin, Gust., Beispielsammlung zur Einführung in das Studium der Etymologie des Neufranzösischen. 4. (31 S.) Leipzig 886, Fock. * 1 —

Bredenkamp, C. J., der Prophet Jesaia, erläutert. 3 Lfgn. gr. 8. Erlangen, Deichert'sche Verlagsb. Nachf. [1. Lfg. (S. 1—84.) 886. *ℳ 1.50.; 2. Lfg. (S. 85—222.) 887. *ℳ 2.—.; 3. Lfg. (VIII, 223—367.) 887. *ℳ 3.50.] * 7 —

Bredichin, Th., sur la grande comète de 1811. gr. 8. (12 S. mit 1 lithogr. Plan.) Moscou 885. (Leipzig, Voss' Sortiment.) * — 80

—— sur les grandes comètes de 1886 [41; 42; 43]. 2 livrs. gr. 8. (8; 7 S. mit 1 Stat.) (Ebendas.) 886,87. * 1 —

—— sur la grande comète de 1887 I. Avec note supplémentaire. 8. (12 S. mit 1 Taf.) (Ebendas.) 888. * — 60

—— sur les oscillations des jets d'émission dans les comètes. gr. 8. (26 S. mit 1 Stat.) (Ebendas.) 885. * 1 20

—— révision des valeurs numériques de la force repulsive. gr. 8. (36 S.) (Ebendas.) 885. * 1 20

—— sur les têtes des comètes. [Avec 2 figures.] gr. 8. (8 S.) (Ebendas.) 885. * — 50

Bredius, A., Text, s. Meisterwerke, die, des Rijksmuseum zu Amsterdam.

Brebow, Wusso Graf v., der Goldschmied. Histor. Roman. 3 Bde. 8. (240; 261; 246 S.) Berlin 887, Janke. * 10 —

Brée, A., s. Bibliothèque française à l'usage de la jeunesse.

Breese, Gust., ein Beitrag zur Statistik und pathologischen Anatomie der Hirnblutung. Inaugural-Dissertation. gr. 8. (20 S.) Kiel 888, (Lipsius und Tischer.) * 1 —

Brefeld, Oec., Untersuchungen aus dem Gesammtgebiete der Mykologie. Fortsetzung der Schimmel- und Hefenpilze. 7. und 8. Heft. Die Untersuchungen sind ausgeführt im königl. botan. Institute in Münster i. W. mit Unterstützung von G. Istvánffy und Olav Johan-Olsen. gr. 4. Leipzig 888, Felix. * 66 —

Inhalt:

Heft 7. Basidiomyceten II. — Protobasidiomyceten. (XI, 178 S. mit 14 Stat.) *ℳ 28.—.

„ 8. Basidiomyceten III. — Autobasidiomyceten und die Begründung des natürlichen Systems der Pilze. (IV, 305 S. mit 12 Taf.) *ℳ 38.—.

1.—6. Heft. Ebendas. 1872—86. *ℳ 195.—.

Bregenzer, G., malerische Hirngespinnste. Gedichte. 16. (VIII, 56 S.) Sigmaringen 885, Tappen. * 1 —

Brehm, Horst, über den günstigsten Zeitpunkt für die Ovariotomie. Inaugural-Dissertation. gr. 8. (41 S.) Jena 887, (Neuenhahn.) ** 1 20

Brehm, Rhold. Bernh., das Inka-Reich. Beiträge zur Staats- und Sittengeschichte des Kaiserth. Tahuantinsuyu. Nach den ältesten span. Quellen bearb. 2 Thle. gr. 8. (XXXI, 842 S. mit 1 Karte in Chromodr. und Holzschn.) Jena 885, Mauke's Verlag. * 16 —

Brehmer sen., Herrm., die Aetiologie der chronischen Lungenschwindsucht vom Standpunkt der klinischen Erfahrung. gr. 8. (IX, 517 S.) Berlin 885, Hirschwald. * 8 —

—— die Therapie der chronischen Lungenschwindsucht. gr. 8. (VII, 360 S. mit mehreren Curventaf.) Wiesbaden 887, Bergmann. * 6 40

Breidenbach, C. v., das Bärgli Hus Breneli. Eine Erzählung aus dem Schweizerlande. 8. (99 S.) Berlin 886, Friedrich Nachf. *ℳ 1.80.; geb. * 2 80

—— Natur- und Lebensbilder. 8. (III, 91 S.) Berlin 885, Ißleib. *ℳ 1.50.; geb. * 2 50

—— Schatten und Licht. Roman aus der Gegenwart. 8. (143 S.) Konstanz 888, Verlag der „Deutschen Heimat". * 1 50
geb. * 2 50

—— dass. — Novelle. 2. (Titel-)Aufl. 8. (143 S.) Charlottenburg 888, Kracht. *ℳ 1.50.; geb. * 2 50

—— Sibylla's Traum und Anderes. 8. (350 S.) Berlin und Rostock 887, Verlag der Albumstiftung. (C. Hinstorff's Verlag.) * 4 56

—— Sibylla's Traum. Novelle. 2. (Titel-)Aufl. 8. (350 S.) Charlottenburg 887, Kracht. *ℳ 3.—.; geb. * 4 —

Breidenbach, Friedr. v., Geschichte der italienischen Litteratur von ihren Anfängen bis zur Gegenwart. 1. Abthl. gr. 8. (176 S.) Berlin 887, K. Siegismund. * 4 —

—— Sie will in's Kloster. Orig.-Schauspiel in 5 Aufzügen. Den Bühnen gegenüber als Mscr. 8. (86 S.) Wien 885, (Braumüller.) * 1 60

Breidenstein, H., Schuldisziplin, s. Sammelmappe, pädagogische.

Breidt, Herm., de Aurelio Prudentio Clemente Horatii imitatore. Dissertatio inauguralis. gr. 8. (52 S.) Heidelberg 887, C. Winter's Universitäts-Buchh. * 1 60

Breisky, A., die Krankheiten der Vagina, s. Chirurgie, deutsche. — Handbuch der Frauenkrankheiten.

Breitenbach, Wilh., die deutsche Auswanderung und die Frage der deutschen Kolonisation in Südbrasilien. gr. 8. (71 S.) Leipzig 887, Duncker und Humblot. * 1 40
Aus: Schmoller's Jahrbuch für Gesetzgebung &c., besonders abgedruckt.

—— kurze Darstellung der neueren deutschen Kolonialgeschichte, —— über das Deutschthum in Südbrasilien, } s. Zeit- und Streit-Fragen, deutsche.

—— die Prov. Rio Grande do Sul, Brasilien, und die deutsche Auswanderung dahin, s. XVII. Bd. 2. Abthl. S. 472: Sammlung von Vorträgen.

Breiteneicher, Mich., Juwelenkranz zu Ehren der allerseligsten Jungfrau. Predigten über den engl. Gruß auf die 5 Haupt-Marienfeste des Kirchenjahres. Im Auftrage des Verf. nach dem Ableben desselben hrsg. von Sim. Spannbrucker. gr. 8. (73 S.) Dillingen 886, Laumann'sche Verlagsh. * 1 —

—— Kanzelvorträge auf alle Sonn- und Festtage des Kirchenjahres. Im Auftrage des Verf. nach dem Ableben desselben hrsg. von Simon Spannbrucker. 4 Lfgn. gr. 8. (818 S.) Ebendas. 886. à Lfg. ℳ 1.50. * 6 —
geb. * 7 —

Breithaupt, Frau verw. Adolphine, die Feldküche nach neuer Reform. Ein Handbuch für den deutschen Soldaten im Quartier, Bivouak und Felde, sowie für Garcons, Touristen und Jäger. Nebst einem Anhang über Gesundheitspflege, unter Benutzung des Nachlasses des Oberstabs- und Regts.-Arztes Dr. Breithaupt bearb. 8. (XVI, 157 S.) Berlin 884, Stahn. cart. in Leinw. * 2 —

Breithaupt, Carl, über einige Derivate von Tetramethyldiamidobenzophenon. Zur Kenntniss der Carbamate und Allophanate. Inaugural-Dissertation. gr. 8. (47 S.) Göttingen 888, (Vandenhoeck und Ruprecht.) * 1 20

Breitinger, H., die Grundzüge der französischen Litteratur- und Sprachgeschichte. Mit Anmerkungen zum Übersetzen ins Französische. 5. durchgew. Aufl. gr. 8. (VII, 108 S.) Zürich 885, Schulthess. * 1 20

—— die französischen Klassiker-Charakteristiken und Inhaltsangaben. Mit Anmerkungen zum Übersetzen aus dem Deutschen ins Französische. 4. durchges. Aufl. gr. 8. (100 S.) Ebendas. 887. * 1 20

—— Studium und Unterricht des Französischen. Ein encyklopäd. Leitfaden. 2. verm. Aufl. gr. 8. (210 S.) Ebendas. 885. * 3 —

—— und J. Fuchs, französisches Lesebuch für Sekundar- und Industrieschulen. 1. Heft. 6. Aufl. 8. (VI, 143 S.) Frauenfeld 887, Huber. * 1 —
2. Heft. Ebendas. 1889. * 80 Pf.

Breitkopf und Härtel's Text-Bibliothek. Nr. 85—100, 106, 107, 139, 142—145, 148, 176—184, 250—254, 275—281. 12. Leipzig 884—88, Breitkopf und Härtel. * 12 80

Inhalt:

Nr. 85. Iphigenie in Aulis. Lyrische Tragödie in 3 Akten, nach Jean Racine's gleichnam. Trauerspiel bearb. von B. Le Blanc du Roullet. Deutsch nach Peter v. Cornelius. Musik von Christoph Willibald Ritter v. Gluck. (50 S.) * 25 Pf.

„ 86. Iphigenie in Tauris. Große Oper in 4 Akten. Text von M. Guillard. Musik von Ch. W. Ritter v. Gluck. (34 S.) * 25 Pf.

„ 87. Joseph. (Jakob und seine Söhne in Ägypten.) Oper in 3 Akten von N. S. J. Duval. Musik von E. H. Méhul. (20 S.) * 25 Pf.

„ 88. Tell. Oper in 4 Akten von Hippolyte Bis und B. J. Etienne, gen. Jouy. Deutsch von Th. v. Haupt. Musik von G. Rossini. (55 S.) * 40 Pf.

„ 89. Ermite und Azor. Romantische Oper in 2 Akten. Nach J. Fr. Marmontel neu bearb. von J. J. Ihlen. Musik von L. Spohr. (29 S.) * 25 Pf.

„ 90. Faust. Große romantische Oper in 3 Akten von J. C. Bernhard. Musik von L. Spohr. Op. 80. (62 S.) * 25 Pf.

„ 91. Die Jüdin. Große Oper in 5 Akten von E. Scribe und J. H. de St. Georges. Deutsch von K. K. L. Fehrs. v. Lichtenstein. Musik von J. Fr. E. F. Halévy. (60 S.) * 40 Pf.

„ 92. Heimkehr aus der Fremde. Ein Liederspiel in 1 Akt. Musik von F. Mendelssohn-Bartholdy. (35 S.) * 40 Pf.

„ 93. König Manfred. Oper in 5 Akten von Fr. Roeder. Musik von Carl Reinecke. (42 S.) * 40 Pf.

„ 94. Peter Schmoll und seine Nachbarn. Oper in 2 Aufzügen nach A. G. Cramer's gleichnam. Romane bearb. von J. Türk. Musik von K. M. v. Weber. (72 S.) * 25 Pf.

„ 95. Silvana. Romantische Oper in 3 Akten. Text von J. H. Hiemer. Musik von K. M. v. Weber. (26 S.) * 25 Pf.

„ 96. Prinz Eugen, der edle Ritter. Oper in 3 Akten von Gustav Schmidt. (29 S.) * 30 Pf.

„ 97. Weiberlisten oder Kaiser Konrad vor Weinsberg. Komisch-romant. Oper in 3 Akten von Gustav Schmidt. (63 S.) * 40 Pf.

„ 98. Lohengrin. Romantische Oper in 3 Akten von Rich. Wagner. (45 S.) * 40 Pf.

„ 99. Abu Hassan. Singspiel in 1 Aufzuge. Nach einem Märchen aus 1001 Nacht frei bearb. von J. H. Hiemer. Musik von K. M. v. Weber. (15 S.) * 25 Pf.

„ 100. Preciosa. Romantisches Schauspiel mit Gesang und Tanz in 4 Akten von P. A. Wolff. Musik von K. M. v. Weber, Op. 78. (14 S.) * 25 Pf.

„ 106. Legende der heil. Cäcilie. Gedicht von W. Ehrlmann. Für Soli, Chor und Orchester von J. G. Eduard Stehle. Op. 43. (10 S.) * 20 Pf.

„ 107. Oratorio S. Cecilia. Poesia di G. Edelmann. Messa in musica di J. G. Ed. Stehle. Traduzione in versi Italiani di Pietro Mueller. (12 S.) * 20 Pf.

„ 139. Les sept péchés de capitaux. Drame allégorique en 3 parties. Poème de K. Hamerling. Musique de A. de Goldschmidt. Version française de Victor Wilder. (40 S.) * 30 Pf.

„ 142. Der Rose Pilgerfahrt. Märchen nach einer Dichtung von Moritz Horn. Musik von Rob. Schumann. (20 S.) * 20 Pf.

„ 143. Scenen aus Goethe's Faust. Für Solostimmen, Chor und Orchester von Rob. Schumann. (26 S.) * 20 Pf.

„ 144. König Rother. Dichtung von Thor. Souchay. Für Gesangssoli, gemischten Chor und Orchester von Josef Krug-Waldsee. Op. 25. (28 S.) * 20 Pf.

„ 145. Elektra. Dramatische Scenen componirt von Thdr. Gouvy. Deutsch von W. Langhans. * 20 Pf.

„ 148. Vom Pagen und der Königstochter. Vier Balladen von Emanuel Geibel. Für Solostimmen, Chor und Orchester von Rob. Schumann. Op. 140. (10 S.) * 10 Pf.

„ 176. Bianca und Giuseppe oder: Die Franzosen vor Nizza. Oper in 4 Akten. Musik von J. F. Kittel. (36 S.) * 30 Pf.

Breitkopf und Härtel's Text-Bibliothek ꝛc. ℳ Pf.

Nr. 177. Genoveva. Oper in 4 Akten nach Tieck und Hebbel von Rob. Schumann. (39 S.) * 25 Pf.
" 178. Die Nachtwandlerin. Oper in 2 Aufzügen von Felice Romani. Musik von Vincenzo Bellini. (32 S.) * 25 Pf.
" 179. Die Vestalin. Heroische Oper in 3 Aufzügen von Jouy. Musik von Gaspare Spontini. (30 S.) * 25 Pf.
" 180. Donna Diana. Oper in 3 Akten. Text frei nach Moreto von Carl Wittkowsky. Musik von Heinr. Hofmann. (46 S.) * 50 Pf.
" 181. Heimkehr aus der Fremde. Liederspiel in 1 Akt. Musik von F. Mendelssohn-Bartholdy. Text der Gesänge. (12 S.) * 20 Pf.
" 182. Die beiden Schützen. Komische Oper in 3 Akten, nach dem Französ. Musik von G. A. Lorking. Text der Gesänge. (36 S.) * 25 Pf.
" 183. Der Templer und die Jüdin. Große romant. Oper in 3 Akten, nach Walter Scott's Roman „Ivanhoe" frei bearb. von W. A. Wohlbrück. Musik von Heinr. Marschner. Text der Gesänge. Mit den Recitativen. (44 S.) * 25 Pf.
" 184. Merlin. Große Oper in 3 Akten. Text von L. A. Hoffmann. Musik von Pbpp. Rüfer. (32 S.) * 50 Pf.
" 250. Des Teufels Antheil (Carlo Broschi). Komische Oper in 3 Akten von E. Scribe. Deutsch nach H. Börnstein und K. Gollmick. Musik von D. F. E. Auber. Text der Gesänge. Bearbeitung für die Leipziger Bühne. (32 S.) * 30 Pf.
" 251. Gustav oder der Maskenball. Große histor. Oper in 5 Akten von E. Scribe. Musik von D. F. E. Auber. Text der Gesänge. Bearbeitung für die Leipziger Bühne. (42 S.) * 30 Pf.
" 252. Der Liebestrank. Komische Oper in 2 Akten aus dem Italien. Musik von Donizetti. Text der Gesänge. Bearbeitung für die Leipziger Bühne. (32 S.) * 30 Pf.
" 253. Die Sirene. Komische Oper in 3 Aufzügen. Nach dem Französ. des Scribe. Musik von D. F. E. Auber. Text der Gesänge. Bearbeitung für die Leipziger Bühne. (36 S.) * 30 Pf.
" 254. Fernand Cortez oder: Die Eroberung Mexiko's. Oper in 3 Akten von J. A. Esmenard und B. J. F. de Jouy. Musik von G. Spontini. Text der Gesänge. Bearbeitung für die Leipziger Bühne. (29 S.) * 30 Pf.
" 275. Historia des Leidens und Sterbens unsres Herrn und Heilandes Jesu Christi. Nach dem Evangelisten St. Matthäus. Musik von Heinr. Schütz. (18 S.) * 20 Pf.
" 276. Passionsmusik nach dem Evangelisten Lucas (Cap. 22 und 23) von Joh. Seb. Bach. (23 S.) * 20 Pf.
" 277. Emmaus. Kirchliches Oratorium nach Worten der Heil. Schrift mit eingestreuten Choralversen. Für Chor, Solostimmen, Gemeindegesang und Orgel. Von Ludwig Meinardus. Op. 46. (12 S.) * 10 Pf.
" 278. Der Jüngling zu Nain. Dichtung von Julius Sturm. Für Chor, Soli und Orchester oder Orgel kompon. von Rob. Schwalm. Op. 65. (7 S.) * 10 Pf.
" 279. Isaak's Opferung. Kirchen-Oratorium nach Worten der Heil. Schrift und des Gesangbuches zusammengestellt von Fr. Zimmer. Für Solo-, Chor- und Gemeindegesang mit Orgelbegleitung von Herm. Franke. (10 S.) * 10 Pf.
" 280. Christi Himmelfahrt. Kirchen-Oratorium nach Worten der Heil. Schrift und des Gesangbuches zusammengestellt von Fr. Zimmer. Für Solo-, Chor- und Gemeindegesang mit Orgel von Constanz Berneker. (8 S.) * 10 Pf.
" 281. Das Jahr geht still zu Ende. Kirchen-Kantate für Sylvester und Neujahr. Für Solo-, Chor- und Gemeindegesang mit Orgelbegleitung kompon. von Rhold. Succo. (11 S.) * 10 Pf.

Nr. 103—125, 146, 147, 149, 150, 195—200, 255—274 noch nicht erschienen.

Breitner, Ant., Vindobonas Rose. Im hochzeitsreise-brevier des Vaters Danubius gefunden. gr. 8. (112 S.) Aachen 888, Schweitzer. cart. * 3 —

Capsa-Ausg. (die Gedichte einzeln, gerollt, in altröm. Bücherschachtel, mit Riemen zum Anhängen) * 6 —

Breitschwert, W. v., lustige Bilder-Rätsel für kluge Kinder. 6. Aufl. gr. 4. (24 color. Stnt. mit eingedr. und 2 S. Text.) Stuttgart 886, Thienemann's Verlag. geb. * 4 50

Breitsprecher, Karl, Johanna d'Arc und der schwarze Ritter. Eine Studie über Schillers Jungfrau von Orleans. 8. (64 S.) Breslau 888, Kern's Verlag. * 1 —

—— der erste Unterricht in der Geometrie. Für die Quinten aller höheren Lehranstalten bearb. 1. und 2. Heft. 4. Breslau 885, F. Hirt. * 1 40

Inhalt:
Heft 1. Die Strecke als Element geometrischer Konstruktionen. (IV, (40 lithogr. S.) * 60 Pf.
" 2. Der Winkel als Element geometrischer Konstruktionen. (56 lithogr. S.) * 80 Pf.

Breitung, Max, über tötliche Hirnverletzungen in forensischer Hinsicht, s. Sonderabdrücke der Deutschen Medizinal-Zeitung.

—— über neuere Leichenanstalten. Eine hygien. Studie. gr. 8. (68 S.) Berlin 886, Grosser. * 1 —

Aus: Deutsche Medizinalzeitung, besonders abgedruckt.

Breitung, Max., die Morphologie des Cholerabacillus und die Schutz-Cholera-Impfung, s. Sonderabdrücke der Deutschen Medizinal-Zeitung.

—— Taschen-Lexikon für Sanitätsoffiziere des activen Dienst- und des Beurlaubtenstandes. 12. (III, 181 S.) Berlin 885, Mittler und Sohn. ℳ 2.—; geb. * 2 50

Breling, H., König Ludwig-Album. Bildnis Sr. Maj. des Königs Ludwig II. von Bayern und 12 Ansichten aus seinen Schlössern. Heliogravüren nach Orig.-Aquarellen von H. B. qu. Fol. Stuttgart 887, Deutsche Verlags-Anstalt.
In Leinw.-Mappe * 18 —
Einzeln à Bl. * 2 —

—— dass. — Photogr. nach Orig.-Aquarellen von H. B. Kabinet-Ausg. 8. Ebendas. 887. In Leinw.-Mappe * 10 —
Einzeln à Bl. * 1 —

Bremen, die freie Hansestadt, und Umgegend. 6. und 7. verm. und verb. Aufl. 12. (VIII, 112 S. mit 1 lithogr. Plane der Stadt Bremen.) Bremen 885,86, Schünemann. * 1 20

—— Führer durch die freie Hansestadt Bremen. 8. (64 S. mit Titelbild, 1 Plane der Stadt und 1 Skizze der Umgebung.) Bremen 886. Leipzig, Rocco. * 1 —

Bremen, E. v., das Volksschulwesen im preußischen Staate, s. Schneider, K.

Bremen, W. v., die Schlacht bei Kesselsdorf am 15. Dezbr. 1745. Vortrag, gehalten in der militär. Gesellschaft zu Berlin am 14. Dezbr. 1887. gr. 8. (51 S. mit 1 Plane und 2 Skizzen.) Berlin 888, Mittler und Sohn. * 1 50

Bremer, F. P., Franz v. Sickingens Fehde gegen Trier und ein Gutachten Claudius Cantiunculus über die Rechtsansprüche des Sickingenschen Erben. Lex.-8. (116, 28 S.) Strassburg 885, Heitz. * 4 50

Bremer, Fredrika, Skizzen aus dem Alltagsleben. Das Haus oder Familiensorgen und Familienfreuden. Aus dem Schwed. 9. verb. Aufl. 2 Thle. 8. (296; 196 S.) Leipzig 886, Brockhaus. * 2 —
geb. in 1 Bd. * 3 —

—— dass. — Die Nachbarn. Aus dem Schwed. 10. verb. Aufl. 2 Thle. 8. (240; 260 S.) Ebendas. 886. * 2 —
geb. in 1 Bd. * 3 —

Bremer, Otto, forreng an ömreng stacken, ütjdenn fan O. B. I. Forreng an omreng stacken üb Rimen. 12. (150 S.) Halle 888, Niemeyer. * 2 40

Bremerhaven und seine Nachbarorte Geestemünde, Lehe, Geestendorf, nebst Umgegend. Unter Benutzung amtl. Materials bearb. 8. (99 S. mit 1 Karte und 2 Plänen.) Bremerhaven 888, Tienken. * 1 50

Bremiker's, C., logarithmisch-trigonometrische Tafeln mit 5 Decimalstellen. 5. Ster.-Aufl., besorgt von A. Kallius. gr. 8. (184 S.) Berlin 887, Weidmann'sche Buchh. geb. * 1 50

Bremme, die Strauch- und Blattflechten von Hessen, besonders von Rheinhessen. Ein Beitrag zur Flechtenflora von Hessen. gr. 8. (52 S.) Oppenheim 886. (Leipzig, Fock.) * 2 —

Bremscheid, Matthias v., die sociale Bedeutung der katholischen Kirche. 8. (VII, 135 S.) Mainz 886, Kirchheim. 1 20

—— die christliche Familie. Worte der Unterweisung und Ermahnung für das christl. Volk. 16. (VI, 246 S.) Ebendas. 885. 1 50

—— der christliche Mann in seinem Glauben und Leben. 12. (VII, 240 S.) Ebendas. 887. 1 80

Brendel, F. H., Le gastronome. Der Gastronom. The gastronomer. Handbuch für alle im Hôtel- und Restaurationswesen vorkommenden Speisen und Gerichte nach ihrer Benennung in deutscher, französ. und engl. Sprache. Verf. nach langjähr. Erfahrungen in der Hôtel- und Restaurations-Industrie des In- und Auslandes. 3. unveränd. Aufl. 8. (64 S.) Tharandt 884. (Leipzig, Bläher.) 1 80

Brendel, Frz., Geschichte der Musik in Italien, Deutschland und Frankreich. Von den ersten christl. Zeiten bis auf die Gegenwart. 25 Vorlesungen. 7. neu durchgesch. und verm. Aufl. gr. 8. (XII, 636 S.) Leipzig 888, Matthes. * 10 —

—— Grundzüge der Geschichte der Musik. 6. verm. Aufl., bearb. von Wilh. Kienzl. gr. 8. (VIII, 85 S.) Ebendas. 887. * 1 50

Brendel, Frederick, flora Peoriana. The vegetation in the climate of middle Illinois. gr. 8. (89 S.) Peoria, Ill. 887. (Erlangen, Merkel.) cart. in Leinw. ** 4 —

Brendicke, Hans, Einführung in die Kunde von den Postwertzeichen, s. Bibliothek für Sammler.

—— zur Geschichte der Schwimmkunst und des Badewesens. gr. 8. (46 S.) Hof 885, Grau und Comp. * 1 —

—— über die Wichtigkeit und den Nutzen des Mädchen-Turnens. Eine populäre Schrift. Preisgekrönt von der „Turnlehrer-Verbindung" in Wien. gr. 8. (11 S.) Wien 885, (Sallmayer'sche Buchh.) * — 10

Brenken, Paul, die für den Reg.-Bez. Münster geltenden Polizei-Verordnungen im Anschlusse an die reichs- und landesgesetzlichen Bestimmungen, im amtl. Auftrage zusammengestellt. gr. 8. (VI, 451 S.) Münster 885, Coppenrath'sche Buchh. geb. * 4 —

—— Polizei-Verordnungen für den Reg.-Bez. Münster. Nachtrag I und II. gr. 8. (48; 51 S.) Ebendas. 887,88. à * 60 Pf. * 1 20

Brennecke, die sociale und geburtshilflich-reformatorische Bedeutung der Wöchnerinnen-Asyle. Vortrag, gehalten am Freitag, den 6. April 1888, im Rathhaussaale zu Magdeburg. gr. 8. (43 S.) Magdeburg 888, (Faber'sche Buchdruckerei.) * 1 —

—— Beiträge zu einer Reform des Hebammenwesens auf Grund vereinsgenossenschaftlicher Organisation des Hebammenstandes in Anlehnung an Wöchnerinnen-Asyle. 2. verm. Aufl. der Broschüre: „Hebammen oder Diakonissinnen für Geburtshilfe?" gr. 8. (IV, 110 S.) Neuwied 888, Heuser's Verlag. 2 40

—— baut Wöchnerinnen-Asyle. Ein Ruf an Deutschlands Frauenwelt. Zwei Vorträge, gehalten am 1. Decbr. 1884 und 28. März 1885 in der Aula der Lutherschule zu Magdeburg. 2. verm. Aufl. gr. 8. (46 S.) Magdeburg 885, (Faber'sche Buchdruckerei.) 1 —

Brennecke, Adf., Alt-England. Eine Studienreise durch London und die Grafschaften zwischen Kanal und Piktenwall. Gänzliche Neubearbeitung der 2. und 3. Abtl. der Nordland-Fahrten. Fol. (204 S. mit zahlreichen Abbild. von Personen, Baudenkmälern und Landschaften nach Zeichnungen hervorragender Künstler.) Leipzig 887, Hirt und Sohn. geb. mit Goldschn. * 20 —

—— Europa, s. Wunder, die, der Welt.

—— Um Paris. Eine Erzählung aus großer Zeit. [Wohlfeile] Reiseausgabe. 8. (302 S.) Zürich (883)887, C. Schmidt. * 2 —

—— im Wechsel der Tage. Unsere Jahreszeiten im Schmuck von Kunst und Dichtung. Eine Auswahl aus den Werken unserer besten vaterländ. Dichter. 3. gänzlich umgearb. und 4. und 5. Aufl. hoch 4. (176 S. mit zahlreichen Holzschn. nach Zeichnungen hervorragender Künstler und 4 Heliogravüren nach den Orig. von F. A. Kaulbach, E. Niczky, Th. v. der Beek und Rud. Epp.) Leipzig 886—88, Hirt und Sohn. geb. mit Goldschn. * 10 —

Brennecke, L., der Grundbau, s. Handbuch der Baukunde.

Brennekam, Otto, Christrosen, s. Volks-Bibliothek, christliche.

—— des Dörfchens erster Weihnachtsbaum. Eine Weihnachtserzählung. 12. (33 S.) Berlin 889, Hauptverein für christl. Erbauungsschriften. ** — 15

—— der Gebundenen Erlösung. Weihnachtserzählung. 12. (32 S.) Ebendas. 889. ** — 15

Brennekam, Otto, Henner und Amrei, s. Hausfreund, Hamburger.

—— ein hartes Herz, s. Volksbibliothek, deutsche, für Lesevereine und das Haus.

—— Kaiser Wilhelms I. Jugend, s. Immergrün.

—— Mutter Dorothea, s. Hausfreund, Hamburger.

—— Onkel Christoph, —— Ich will euch nicht Waisen lassen, } s. Immergrün.

—— Wirre Pfade, Gottes Gnade, s. Volksbibliothek, christliche.

Brenner, Aut., 300 algebraische Aufgaben zur Lösung mittels einfacher Schlüsse, zunächst für Lehrer-Bildungsanstalten bearb. 3. Aufl. 8. (48 S.) Freising 887, Datterer. * — 50

—— dass. — Resultate mit teils angedeuteten, teils ausgeführten Lösungen. 8. (24 S.) Ebendas. 888. * — 35

—— 100 methodisch geordnete Aufgaben aus dem schriftlichen Rechnen. Zum Gebrauche in den oberen Klassen der Volksschulen, sowie in Fortbildungsschulen und Töchterinstituten. 12. (20 S.) Ebendas. 888. — 15

—— methodisch geordnete Aufgaben für das theoretische und praktische Rechnen, mit gleichmäß. Berücksicht. des mündl. und schriftl. Rechnens für Latein-, Präparanden- und Realschulen. 1. und 2. Tl. 3. Aufl. neu bearb. gr. 8. (III, 117; 115 S.) Regensburg 887, Coppenrath. à Tl. * 80 Pf. * 1 60

—— die Flächen- und Körper-Berechnung mit besond. Berücksicht. der Aufgaben aus dem Gewerbeleben, für den Gebrauch an gewerbl. Fortbildungsschulen und verwandten Anstalten bearb. 8. (III, 40 S.) Freising 886, Datterer. * — 40

Brenner, G., Th. Lauts und A. Schmidt, Zeichen-Schule. 3 Hefte. 2. Aufl. Wiesbaden, Limbarth. In Mappe * 8 50

Inhalt:
Heft 1. 20 (lithogr.) Bl. gradlinige Figuren. 4. 880. *.ℳ 1.50.
„ 2. 44 (lithogr.) Bl. krummlinige Figuren. 4. 880. *.ℳ 3.—.
„ 3. 18 (lithogr.) Bl. schattirte Ornamente. Fol. 885. *.ℳ 4.—.

Brenner, Osc., die ächte Karte des Olaus Magnus vom J. 1539 nach dem Exemplar der Münchener Staatsbibliothek. gr. 8. (24 S. mit 1 Karte in Lichtdr.) Christiania 886, (Dybwad.) * 1 35

Aus: Christiania Videnskabs-Selskabs forhandlinger, besonders abgedruckt.

Brennerei-Kalender, österreichisch-ungarischer, für die J. 1886 und 1887. 8. und 9. Jahrg. gr. 16. (à Jahrg. 158, 192 S.) Wien Perles. à Jahrg. * 3 —

—— dass. — für die J. 1888 und 1889. 10. und 11. Jahrg. gr. 16. (à Jahrg. IV, 96 S.) Ebendas. geb. à Jahrg. * 3 —

Die früheren Jahrgänge s. Jahn, Rich.

Brennerei-Zeitung, neue. Praktische Mitteilungen über die bei der Spiritus-Fabrikation vorkommenden Erfahrungen und wicht. Erfindungen. Allgemeines Organ für Brennerei-Besitzer und Beamte, Preshefen-Fabrikanten etc. Redact.: L. Gumbinner. 14. Jahrg. 1885. 24 Nrn. (Bog. mit eingedr. Holzschn.) gr. 4. Halle, Knapp. * 9 —

Nicht weiter erschienen.

—— österreichisch-ungarische. Organ der Spiritusindustrie in Oesterreich-Ungarn. Hrsgbr.: Rich. Jahn. Redact.: Karl Kruis. 9. Jahrg. 1885. 24 Nrn. (à Nr. 2—3 Bog.) hoch 4. Prag, (Calve'sche Hof- und Universitäts-Buchh.) * 10 —

—— dass. — 10.—12. Jahrg. 1886—1888. à Jahrg. 24 Nrn. (à Nr. 2—3 Bog.) hoch 4. (Ebendas.) à Jahrg. * 10 —

Brennert, E., und F. Kaselitz, Rechenbuch für deutsche Schulen. Methodisch geordnete Aufgabensammlung mit genauer Durchführung der vom Bundesrate vorgeschriebenen Abkürzungen der Münzen, Maße und Gewichte. Ausg. in 7 Heften. 8. Berlin, Nicolai'sche Verlagsb. [1. Heft. 16. Aufl. (32 S.) 886. ' 20 Pf.; 2. Heft. 22. Aufl. (28 S.) 887. ' 20 Pf.; 3. Heft. 20. Aufl. (56 S.) 886. ' 30 Pf.; 4. Heft. 17. Aufl. (32 S.) 886. ' 20 Pf.; 5. Heft. 11. Aufl. (64 S.) 885. ' 40 Pf.; 6. Heft. 7. Aufl. (64 S.) 883. ' 40 Pf.; 7. Heft. 5. Aufl. (80 S.) 889. ' 50 Pf.] * 2 20

Auflösungen zum 3.—7. Hefte. Ebendas. 1879,80. *.ℳ 2.65.

Brennert, E., und F. Kaselitz, Rechenbuch für deutsche Schulen. Methodisch geordnete Aufgabensammlung mit genauer Durchführung der vom Bundesrate vorgeschriebenen Abkürzungen der Münzen, Maße und Gewichte. Ausg. in 6 Heften. 1.—5. Heft. 8. Berlin 888,89, Nicolai'sche Verlagsh. [1. Heft. 19. Aufl. (60 S.) ‘ 25 Pf.; 2. Heft. 24. Aufl. (48 S.) ‘ 30 Pf.; 3. Heft. 23. Aufl. (48 S.) ‘ 30 Pf.; 4. Heft. 18. Aufl. (54 S.) * 40 Pf.; 5. Heft. 13. Aufl. (72 S.) * 50 Pf.] * 1 75

6. Heft. Ebendas. 1883. * 50 Pf.

—— —— daſſ. — Auflösungen. 1.—6. Heft. 4.—13. Aufl. 8. Ebendaſ. 882—88. [1.—3. Heft. (32 S.) ‘ 40 Pf.; 4. Heft. (20 S.) * 25 Pf.; 5. Heft. (20 S.) ‘ 40 Pf.; 6. Heft. (44 S.) * 50 Pf.] * 1 55

Brenning, Emil, Geſchichte der deutſchen Litteratur. 7.—10. (Schluß-)Lfg. Lex.-8. (S. 481—813 mit eingedr. Illuſtr.) Lahr 885,86, Schauenburg. à Lfg. *ℳ 1.—. * 4 —
compl. geb. * 12 —

1.—6. Lfg. Ebendaſ. 1883,84. à *ℳ 1.—.

—— des Herzens Stimme. Eine Novelle. 16. (170 S.) Bremen 886. Leipzig, Nauert und Rocco. geb. mit Goldſchn. * 2 50

—— daſſ. — ſ. Novellen, norddeutſche.

—— Graf Adolf Friedrich v. Schack. Ein litterar. Eſſay. 8. (47 S.) Bremen 885. Leipzig, Nauert und Rocco. * 1 50

—— der Selbſtmord in der Literatur. Vortrag, gehalten in der literar. Geſellſchaft des Bremer Künſtlervereins. 8. (18 S.) Ebendaſ. 885. * — 60

Brentano, Clemens, die Chronik des fahrenden Schülers. Erſtlich beſchrieben von C. B. Volks-Ausg. Hrsg. von Kreiten. gr. 8. (IV, 99 S. mit 6 Bildern von Steinle.) Augsburg 888, Literar. Inſtitut von Dr. M. Huttler. * 3 —

—— Chronika eines fahrenden Schülers. Fortgeſetzt und vollendet von A. v. der Elbe. 5. Aufl. gr. 8. (VII, 296 S. mit 1 Holzſchn.) Heidelberg 886, C. Winter's Univerſitäts-Buchh. *ℳ 3.50.; geb. * 4 50

—— daſſ. — 6. Aufl. 12. (268 S.) Ebendaſ. 888.
geb. mit Goldſchn. * 5 —

—— Geſchichte vom braven Kasperl und dem ſchönen Annerl,
—— Gockel, Hinkel und Gackeleia,
—— Märchen,
} ſ. Meyer's Volksbücher.

—— der Ring Salomonis, ſ. Hausbibliothek, kleine, für die Jugend.

Brentano, Fritz, allgemeines Deklamatorium. Eine Sammlung teils ernſter, teils heiterer Vorträge für alle Kreiſe. Sorgfältig aus dem deutſchen Dichterſchatz ausgewählt und mit einer Einleitung über die Kunſt des Vortrags verſehen. 2. Aufl. 8. (160 S.) Oberhauſen 886. Styrum, Spaarmann. 1 —

—— Durchlaucht haben geruht, ſ. Volks-Schaubühne.
—— heitere Geſchichten, ſ. Univerſal-Bibliothek Nr. 2330.
— die Goldgräber,
—— der Kriegs-Adler der Delawaren,
—— Montbars, der Seeräuber,
} ſ. Volks- und Jugend-Erzählungen.
—— ein Penſionskind, ſ. Keller, J.
—— Seguin, der Scalpjäger,
—— der rote Wolf,
} ſ. Volks- und Jugend-Erzählungen.

Brentano, Heinr., die allgemeine deutſche Wechſelordnung, die neueren Geſetze über kaufmänn. Anweiſungen nebſt den mit dem Wechſelverkehre zuſammenhängenden Geſetzen und Verordnungen. Mit Anmerkungen und Präjudizien hrsg. 11. und 12. verm. Aufl. gr. 8. (XII, 113 S.) Nürnberg 884,89, Korn'ſche Buchh. geb. * 2 —

Brentano, Lujo, die klaſſiſche Nationalökonomie. Vortrag, gehalten beim Antritt des Lehramts an der Univerſität Wien am 17. April 1888. gr. 8. (111, 32 S.) Leipzig 888, Duncker und Humblot. * 1 —

Bresadola, Jac., fungi Tridentini novi, vel nondum delineati, descripti et iconibus illustrati. Fasc. VI et VII. gr. 8. (8. 71—114 mit 30 Chromolithogr.) Tridenti 887. (Berlin, Friedländer und Sohn.) à Fasc. * *ℳ 6.—.; * * 12 —

Fasc. I—V. (Ebendas.) 1881—84. à [* *ℳ 1.—.] * *ℳ 6.—.

Bresciani, die Gräfin Mathilde v. Canoſſa und Jolantha v. Gröningen. Neue verb. Aufl. 8. (512 S.) Regensburg 888, Verlags-Anſtalt. 4 20

Breslau als Stromluftkurort. Ein Beitrag zur Fremdenführung in Breslau von einem Kurgast. 8. (20 S.) Breslau 888, Scholtz. * — 50

—— Bauten ſowie kunſtgewerbliche und techniſche Anſtalten. Hrsg. vom Architekten- und Ingenieur-Verein zu Breslau. 8. (32 S.) Breslau 885, Trewendt. * — 60

Breslauer, Max, die chemiſche Beſchaffenheit der Luft in Brandenburg a. H. Ein Beitrag zur Kenntnis der quantitativen Zuſammenſetzung der atmoſphär. Luft. gr. 8. (10 S.) Berlin 886, Grosser. * 1 —

Aus: Deutsche Chemiker-Zeitung, besonders abgedruckt.

—— chemiſche Unterſuchung der Luft für hygieniſche Zwecke, s. Sonderabdrücke der Deutſchen Medizinal-Zeitung.

Breslauer, Emil, Methodik des Klavier-Unterrichts, in Einzelaufſätzen hrsg. von E. B. gr. 8. (VIII, 496 S. mit vielen Abbild. und erläut. Notenbeiſpielen.) Berlin 887, Simrock. * 10 —

—— der Stufengang. Führer durch die Klavier-Unterrichts-Litteratur. Ein Verzeichniss von Musikstücken, welche sich beim Unterricht bewährt haben, nach der Schwierigkeit geordnet. 16. (47 S.) Ebendas. 887. * 1 —

Bresslau, H., s. Pflugk-Harttung, Jul. v.

Bressler, E., Barock, s. Baumann, L.

Bressler, Herm., die Stellung der deutſchen Univerſitäten zum Baſeler Konzil und ihr Anteil an der Reformbewegung in Deutſchland während des 15. Jahrh. gr. 8. (88 S.) Leipzig 886, Fock. * 1 50

Breſtrich, A., Rechenfibel oder Uebungen im Zahlenkreiſe von 1—100. 33.—37. Ster.-Aufl. 8. (32 S.) Berlin 885—88, Oehmigke's Verlag. * — 30

Bret, mémoires et lettres de Mademoiselle de Lenclos, s. Bibliothèque classique interessante.

Bret Harte, ſ. Harte.

Breton de los Herreros, M., la independencia, s. Bibliothek, ſpaniſche.

—— zwei Schweſtern, ſ. Dorer, E.

Bretſchneider, E., Heimatkunde von Limbach und Umgegend. Für Schule und Haus bearb. gr. 8. (47 S. mit 16 Abbild., 1 Stadtplane und 1 Karte der Umgegend.) Limbach 887, (Stoll.) * * — 85

Bretſchneider, H., Franco-Anglia. Sammlung franzöſ. und engl. Dichtungen in deutſchen Verſen, als method. Hilfsbuch beim Sprachunterricht hrsg. 8. (X, 194 S.) Rochlitz 885, Pretzſch. [*ℳ 2.—.] * 1 —

—— praktiſche Grammatik der engliſchen Sprache, nebſt zahlreichen Muſter- und Übungsbeiſpielen. gr. 8. (XII, 543 S.) Wolfenbüttel 885, Zwißler. * 3 —

Bretſchneider, Mor., Lehr- und Übungsbuch der allgemeinen Arithmetik und Algebra für die unteren Claſſen der Mittelſchulen. 1. Tl. gr. 8. (IX, 118 S. mit 6 in den Text eingedr. Fig.) Stuttgart 887, Maier. * 1 40

Breucker, G., die Abtretung Vorpommerns an Schweden und die Entſchädigung Kurbrandenburgs, s. Abhandlungen, Hallesche, zur neueren Geſchichte.

Breuer, Adb., constructive Geometrie der Kegelschnitte. Auf Grund der Focaleigenschaften. Einheitlich entwickelt. Ein Lehrbuch für höhere Unterrichtsanstalten und für den Selbstunterricht. gr. 8. (IX, 110 S. mit 80 in den Text gedr. Orig.-Fig.) Eisenach 888, Bacmeister. * 1 60

Breuer, Jac. Dominicus, kleine Tagzeiten der allerſeligſten Jungfrau Maria nach dem Ritus des Prediger-Ordens für die Brüder und Schweſtern des 3. Ordens von der Buße des heil.

Dominicus. 2. verb. und verm. Aufl. 16. (267 S.) Düsseldorf 887, Laumann'sche Verlagsh. * — 50
geb. * — 75

Breul, Karl, Sir Gowther. Eine engl. romanze aus dem XV. jahrh., kritisch hrsg., nebst einer litterarhistor. untersuchung über ihre quelle, sowie den gesamten ihr verwandten sagen- und legenden-kreis, mit zugrundelegung der sage von Robert dem Teufel. gr. 8. (XVI, 241 S.) Oppeln 886, Franck's Buchh. * 8 —

Breunig, Jac., bacteriologische Untersuchung des Trinkwassers der Stadt Kiel im Aug. und Septbr. 1887. Inaugural-Dissertation. gr. 8. (38 S.) Kiel 888, (Lipsius und Tischer.) * 1 20

Breunings von Buchenbach, Hans Jacob, Relation über seine Sendung nach England im J. 1595. Mitgeteilt von Aug. Schlossberger, s. Bibliothek des litterarischen Vereins in Stuttgart, 81. Bd.

Breus, Carl, die Beckeneingangszangen. Übersichtl. Darstellung der modernen Zangenmodificationen und ihrer Verwerthbarkeit für die Extraction des im Beckeneingange stehenden Schädels. gr. 8. (III, 89 S. mit eingedr. Holzschn.) Wien 885, Deuticke. * 3 —

Breusing, Arth., nautische Hülfstafeln. 5. Aufl. gr. 8. (816 S.) Bremen 885, Heinsius. geb. *ℳ 6.—. und * 8 —

—— die Nautik der Alten. gr. 8. (XV, 219 S. mit eingedr. Holzschn., 4 Holzschntaf. und 1 Karte.) Bremen 886, Schünemann. * 10 —

—— A. Bermpohl, Th. Niebour und H. Romberg, Fragelehre für Seefahrtschulen. 4. Aufl. des Katechismus der Steuermannskunst. 8. (340 S.) Bremen 888, Heinsius. * 5 —

Brevern, Geo. v., zur Geschichte der Familie v. Brevern. 4. (Schluss-)Bd.: Johann v. Brevern [geb. 16. Jan. 1749, gest. 27. Octbr. 1803]. Als Mscr. gedruckt. [Mit einem Vorwort.] gr. 8. (X, 178 S., Beilagen IV, 127 S. mit 1 Lichtdr.-Portr.) Berlin 885, Puttkammer und Mühlbrecht. * 10 —
1.—3. Bd. Ebendas. 1875—83. *ℳ 30.—.

Breviarium Romanum ex decreto S. Concilii Tridentini restitutum, Clementis VIII., Urbani VIII. et Leonis XIII. auctoritate recognitum. Editio prima post typicam. [Illustrirte Ausg. auf Chinapap.] 4 Bde. 4. Regensburg 888, Pustet. [Bd. I: Pars Hiemalis. (XXXXIV, 508, 336 S.); Bd. II: Pars Verna. (XX, 544, 412 S.); Bd. III: Pars Aestiva. (XX, 560, 380 S.); Bd. IV: Pars Autumnalis. (XX, 472, 344 S.)] *Ausg. I. mit 4 Stahlst. * 48 —
Ausg. II. mit 4 Stahlst. und 4 Farbendr.-Bildern. * 56 —
Vgl.: Psalmi ad Laudes, Commemorationes communis sive Suffragia Sanctorum etc. etc.

—— dass. — ex decreto Ss. Concilii Tridentini restitutum, S. Pii V. Pontificis Maximi jussu editum, Clementis VIII., Urbani VIII. et Leonis XIII. auctoritate recognitum. Editio typica. Illustrirte Ausg. auf Chinapap. [1 Bd. und 25 Heftchen.] 18. (XXIV, 528; 2864 S.) Ebendas. 885. * 15 —
Diese Brevier-Ausgabe ist bekannt unter dem Namen „Reisebrevier".

Brevier, kleines, zu Ehren des heil. Herzens Jesu. Tagzeiten für jeden Tag der Woche und eine Meßandacht. Auszüge aus dem Leben und den Werken der sel. Margareta Maria. Autoris. Übersetzung aus dem Französ. von E. Britz. 3. Aufl. 16. (XVI, 160 S. mit Stahlst.) Paderborn 885, Bonifacius-Druckerei. * — 35

Brey, Ernst, de septem fabulae Aeschyleae stasimo altero, s. Studien, Berliner, für classische Philologie und Archaeologie.

Breyer, F., der Mikromembran-Filter, s. Vorträge und Abhandlungen, technische.

Breyer, Robert, Arnold von Brescia, s. Taschenbuch, historisches.

Breymann, Herm., französische Grammatik für den Schulgebrauch. 2 Tle. gr. 8. München, Oldenbourg. * 2 25
geb. * 3 25

Inhalt:
Tl. 1. Laut-, Buchstaben- und Wortlehre. (VIII, 95 S.) 885. *ℳ 1.—; geb. *ℳ 1.50.
„ 2. Satzlehre. (IX, 106 S.) 886. *ℳ 1.25.; geb. *ℳ 1.75.

—— Wünsche und Hoffnungen, betr. das Studium der neueren Sprachen an Schule und Universität. gr. 8. (VII, 52 S.) Ebendas. 885. * 1 20

—— und Herm. Moeller, französisches Elementarbuch. 2. verb. und bedeutend gekürzte Aufl. des Elementar-Übungsbuches und der Elementar-Grammatik. gr. 8. (186 S. mit 2 Konjugationstaf.) Ebendas. 886. * 2 20

—— —— französisches Übungsbuch. 2 Tle. gr. 8. Ebendas. à Tl. *ℳ 2.20. * 4 40

Inhalt:
Tl. 1. Zur Einübung der Laut-, Buchstaben- und Wortlehre. (VI, 206 S. mit 2 Konjugationstaf.) 885.
„ 2. Zur Einübung der Satzlehre. (VI, 210 S. mit 2 Konjugationstaf.) 887.

—— —— Schlüssel zu den Übungsbüchern. gr. 8. (III, 71 S.) Ebendas. 887. * 1 20

Breysig, A., Grundzüge der deutschen Grammatik für untere und mittlere Klassen höherer Lehranstalten. 3. durchges. Aufl. gr. 8. (IV, 83 S.) Posen 885, Merzbach. * — 60

Brezina, Aegidius, Lehrbuch der böhmischen Sprache für deutsche Volksschulen. 2 Thle. gr. 8. (95; 192 S.) Prag 885,88, Otto. geb. (* 80 Pf.; *ℳ 1.20.) * 2 —

Brezina, Aristides, über die Krystallform des Tellurit. Lex.-8. (18 S. mit 3 Fig. im Texte.) Wien 881, Hölder. * 1 20
Aus: Annalen des k. k. naturhistorischen Hofmuseums, besonders abgedruckt.

—— die Meteoritensammlung des k. k. mineralogischen Hofkabinetes in Wien am 1. Mai 1885. Lex.-8. (VI, 126 S. mit 4 Taf.) Ebendas. 885. * 9 —

—— und E. Cohen, die Structur und Zusammensetzung der Meteoreisen, erläutert durch photogr. Abbild. geätzter Schnittflächen. Die Aufnahme von J. Grimm in Offenburg. 1.—3. Lfg. gr. 4. Stuttgart, Schweizerbart'sche Verlagsh. [1. Lfg. (9 Taf. mit 7 Bl. Text.) 886. *ℳ 20.—.; 2. und 3. Lfg. (15 Taf. mit 9 Bl. Text.) 887. **ℳ 32.—.]
In Mappe ** 52 —

Brežnik, Fr., Erziehung und Unterricht bei den Griechen. gr. 8. (48 S.) Wien 883, (Pichler's Wwe. und Sohn.) * 1 —

—— Erziehung und Unterricht bei den Römern zur Zeit der Könige und des Freistaates. gr. 8. (32 S.) Ebendas. 884. * — 70

Brich um, was brach liegt! Handreichung zur Selbstprüfung. Aus dem Engl. [Edited by the Rev. G. H. Wilkinson.] Autoris. Uebersetzung von E. v. W. Mit einem Vorworte von F. v. Schluembach. 8. (36 S.) Berlin 886, Deutsche evangel. Buch- und Tractat-Gesellschaft. * — 30

Bricka, Geo. St., Regeln für den Geflügelhof. Prakt. Anleitung für jeden Geflügelzüchter. Aus dem Dän. übertr. von Cl. Andresen. gr. 16. (56 S.) Kiel 885, Biernatzki. ** — 50

Brickner, M., die Bäder für Nieren- und Blasenleidende, } s. Sammlung medizinischer Bäderführer.
—— Bäderführer für Haut- und Geschlechtskrankheiten, } s. Sammlung medizinischer Bäderführer.
—— Bäderführer für Herz- und Nierenkrankheiten, } s. Sammlung medizinischer Bäderführer.

Brie, Paul, Syphilis und Dementia paralytica. Inaugural-Dissertation. gr. 8. (45 S.) Breslau 886, (Köhler.) * 1 —

Brie, Siegfr., Theorie der Staatenverbindungen. Festschrift zur 500jähr. Jubelfeier der Universität Heidelberg, im Namen und Auftrage der Universität Breslau verfasst. gr. 8. (136 S.) Stuttgart 886, Enke. * 4 —

Brief eines Freundes an die Jünglinge. 2. und 3. Aufl. 8. (16 S.) Mülheim a. R. 886,88, Buchh. des evangel. Vereinshauses. * — 5

Brief, offener, an Herrn Theaterdirektor Julius Hofmann in Köln. Von Einem aus dem Orden der Kunst. 2. Aufl. gr. 8. (16 S.) Köln 887, Püttmann. * — 30

—— offener, eines gebornen alten Salzburgers an Herrn Dr. Schöpf. Kritik der hierorts erschienenen antisemit. Schriften. 8. (16 S.) Salzburg 888, (Kerber.) * — 20

—— offener, an den königl. Geheimen Regierungsrath Dr. Heinrich v. Treitschke, ordentl. Professor an der Universität Berlin. Von einem deutschen Israeliten. 1. und 2. Aufl. gr. 8. (15 S.) Berlin 888, Walther und Apolant. * — 50

—— der, Pauli an die Römer, griechisch, mit kurzem Commentar nach W. M. L. de Wette. gr. 8. (107 S.) Halle 887, Anton. * 2 20

Aus: Das Neue Testament etc., besonders abgedruckt.

Briefe August Bemmchens in Kamerun an die Redaction des „Dresdener Stadtblatt", hrsg. von Mikado. 2. Aufl. 8. (55 S.) Berlin 885, Eckstein Nachf. * — 60

— Benedict's XIV. an den Canonicus Pier Francesco Peggi in Bologna [1729—1758], nebst Benedict's Diarium des Conclaves von 1740, hrsg. von Frz. Xav. Kraus. 2. Ausg., verm. mit Flaminio Scarselli's Biographie des Papstes und einer Bibliographie seiner Werke. 8. (XX, 308 S. mit den Bildnissen des Papstes und des Canonicus Francesco Peggi.) Freiburg i. Br. 888, Mohr. * 8 —

—— dass. — Anhang zur 1. Ausg. 8. (S. 191—308.) Ebendas. 888. * 3 —

— moderner Dunkelmänner. Hrsg. von Eckart Warner. 2 Thle. gr. 8. Leipzig, O. Wigand. [1. Thl. 2. Aufl. (VI, 175 S.) 886; 2. Thl. (XIV, 140 S.) 885.] à Thl. *ℳ 2.—. * 4 —

— — des seligen Johannes Goßner an eine leidende Freundin. Nach den Originalen dargeboten von deren Enkelin. 8. (36 S.) Berlin 888, Buchh. der Goßnerschen Mission. * — 60

—— v. Goethes Brief an Nicolaus Meyer. Mit Einleitung, Facsimiles, einer Lebensskizze Nicolaus Meyers und Porträts. gr. 4. (VII, 41 S. mit 12 S. Facs.) Straßburg 887, Trübner. * 6 —

—— an meinen jungen Haushalt von Tante Christine [Marc Boyen]. 8. (III, 105 S.) Zürich 887, Schröter und Meyer. * 1 40
geb. * 2 20

— aus dem Himmel. 3.—5. Aufl. 8. (216 S.) Bremen 885,86, Müller. *ℳ 2.80.; geb. ** 3 80

— die katholischen, griechisch, mit kurzem Commentar nach W. M. L. de Wette. Lex.-8. (S. 553—663.) Halle 887, Anton. * 2 20

Aus: Das neue Testament, griechisch, besonders abgedruckt.

— — einer Nihilistin. Mit erklär. Anmerkungen versehen. Aus dem Französ. übers. und nach einer kurzgefaßten Geschichte des Nihilismus hrsg. von F. Stolz. gr. 8. (II, 109 S.) Schaffhausen 884. (St. Gallen, Hasselbrink.) 1 20

— — der Prinzessin Elisabeth Charlotte von Orleans an die Raugräfin Elise. 1676—1722. Hrsg. von Wolfg. Menzel, — — der Herzogin Elisabeth Charlotte von Orleans aus den J. 1676—1722. Hrsg. von W. L. Holland, } s. Bibliothek des Litterar. Vereins in Stuttgart. 6., 88., 107., 122., 132., 144., 157. Bd.

—— die, der Päpste, s. Bibliothek der Kirchenväter.

— — die, Pauli an die Corinther, griechisch, mit kurzem Commentar nach W. M. L. de Wette. Lex.-8. (S. 109—212.) Halle 887, Anton. * 2 60

—— die, Pauli an die Galater, Epheser, Philipper, Colosser und Thessalonicher, griechisch, mit kurzem Commentar nach W. M. L. de Wette. Lex.-8. (S. 243—413.) Ebendas. 887. * 3 —

Vorstehende zwei Schriften sind aus: Das neue Testament, griechisch, besonders abgedruckt.

Briefe von Heidelberger Professoren und Studenten, verfasst vor 300 Jahren. Der Universität Heidelberg zur Feier ihres 500-jähr. Bestehen's im Auftrag der Universität Bern dargebracht von Herm. Hagen. gr. 4. (127 S.) Heidelberg 886, C. Winter's Universitäts-Buchh. * 5 —

—— die, des Neuen Testamentes, zu leichterem Verständniß für den Erbauung suchenden Leser im jetzigen Deutsch wiedergegeben. 12. (VII, 243 S.) Rostock 888, Werther's Verlag. * 1 —
geb. * 1 35

—— eines Unbekannten. 2 Bde. Lex.-8. Wien 887, Gerold's Sohn. [1. Bd. 2. Aufl. (XVI, 431 S. mit 1 Bild.); 2. Bd. (III, 546 S.)] à Bd. *ℳ 7.—. * 14 —
geb. à Bd. *ℳ 9.—. * 18 —

—— eines Zeitgenossen an Herrn Koppes, Bischof von Luxemburg. Nebst vollständ. Text in deutscher Sprache des in diesen Briefen mehrberegten bischöfl. Rundschreibens vom 18. Jan. 1884, betr. Herrn Hengesch und die Clara Moes. 2. Aufl. gr. 8. (61 S.) Luxemburg 885, Brück. * — 40

—— sechs, über die kirchlich-religiösen Zustände im Abendlande und die ökumenische Kirche vom Standpunkte eines morgenländ. Christen. Bevorwortet von Herm. Dalton. 8. (VII, 61 S.) Bremen 885, Müller. * 1 20

Briefladе, est- und livländische. Eine Sammlung von Urkunden zur Adels- und Gütergeschichte Est- und Livlands. 2. Thl. 1. und 2. Bd.: Schwedisch-poln. und schwed. Zeit von 1561—1700, hrsg. von Ed. Pabst und Rob. Baron v. Toll. Register zum 2. Thl. 1. und 2. Bd. bearb. von P. Th. Falck. Lex.-8. (VIII, 103 S.) Riga 885, Deubner. ** 4 —

—— est- und livländische. 4. Thl.: Siegel und Münzen der weltl. und geistl. Gebietiger über Liv-, Est- und Curland bis zum J. 1561, nebst Siegeln einheim. Geschlechter. Aus dem Nachlasse von Baron Rob. v. Toll mit Hinzufügung eines Textes für die Siegel hrsg. von Johs. Sachssendahl. gr. 4. (XXXII, 284 S. mit 87 Taf.) Reval 887, (Kluge's Verlag.) * 17 —
Ausg. mit Taf. auf stärkerem Pap. * 19 —

Briefmarken-Album für Anfänger oder Doubletten-Album [auch Suppl.-Album für Privatpostmarken]. 2. Aufl. 12. (68 S.) Wiesbaden 888, Wangelin. * — 20

—— neuestes. 13. Aufl. Ausg. in Farbendr. gr. 8. (56 S.) Leipzig 888, Siegismund und Volkening. — 75
cart. ℳ 1.—.; geb. 1 50

Vgl.: Schaubek's Briefmarken-Album.

Briefmarken-Anzeiger, allgemeiner. Vereinigte Erdball und Merkur. Nr. 1—57, oder 1.—10. Jahrg. 1879—1887. (à Nr. ca. 2 Bog.) 4. München, Larisch. à Jahrg. * 1 —

Fortsetzung vgl.: Postwerthzeichen, das.

Briefmarken-Journal, illustrirtes. Organ für die Gesammt-Interessen der Briefmarkenkunde. Vereins-Organ des bayer. Philatelisten-Vereins zu München, des Vereins für Briefmarkenkunde in Frankfurt a. M. etc. Redact.: Alfr. Moschkau. 12. Jahrg. 1885. 24 Nrn. (à Nr. 1½ Bog. mit eingedr. schwarzen und farb. Illustr.) gr. 8. Leipzig, Gebr. Senf. ** 8 —

—— illustrirtes. Redact.: Alfr. Moschkau. 13. und 14. Jahrg. 1886 und 1887. à Jahrg. 24 Nrn. (à Nr. 1½ Bog. mit eingedr. schwarzen und farb. Illustr.) gr. 8. Ebendas.
à Jahrg. ** 3 —

—— dass. — 15. Jahrg. 1888. 24 Nrn. (à Nr. 1½ Bog. mit eingedr. schwarzen und farb. Illustr.) gr. 8. Ebendas. ** 3 —

Briefmarken-Sammelbuch. Mit 2130 Markenabbild., 88 Staatenwappen, 85 Landkarten und geograph., statist. und geschichtl. Beiträgen. 5. Aufl. [Verm. und gänzlich umgearb.] gr. 4. (VI, 640 S.) Leipzig 885, [Grimme und Trömel.] Heitmann. 7 —
geb. ℳ 8.50.; ℳ 15.—. und 30 —

Briefmarken-Sammelbuch. Mit 2500 Marken, 98 Staatenwappen, 85 Landkarten und 1 (chromolithogr.) Karte der Berge der Erde und geograph., statist. und geschichtl. Beiträgen. 6. Aufl. (640 S.) 1886; 7. Aufl. gr. 4. (IV, 701 S.) Leipzig 887, Heitmann. cart. 7 —
geb. in Leinw. 8 50
Auf Velinpap. geb. in Leinw. mit Goldschn. 15 —
geb. in Leder mit Goldschn. 30 —
—— dass. — Nachtrag zur 7. Aufl. gr. 4. (20 S.) Ebendas. 887. * 2 —
—— dass. — [Schwaneberger's Briefmarken-Sammelbuch.] 8. Aufl. Grosse Ausg. Mit 2700 Marken-Abbild., 105 Staatenwappen, 86 Landkarten, sämmtl. Wasserzeichen, 5 Welttheilbildern und geograph., statist. und geschichtl. Beiträgen. gr. 4. (IV, 749 S.) Ebendas. 887. cart. 7 —
geb. in Leinw. 8 50
Ausg. auf Velinpap. geb. in Leinw. mit Goldschn. 15 —
geb. in Leder ℳ 30.—.; mit Supplementblättern in Leder 40 —
In 2 Bdn. 60 —
—— dass. — Manco-Liste dazu. 12. (96 S.) Ebendas. 887. * — 40
—— dass. — kleine 4.-Ausg. Mit 2700 Marken, 105 Staatenwappen, 86 Landkarten, sämmtl. Wasserzeichen, 5 Welttheilbildern und geograph., statist. und geschichtl. Beiträgen. 8. Aufl. gr. 4. (550 S.) Ebendas. cart. 4 —
geb. in Halbleinw. ℳ 5.—.; in Leinw. 6 —
—— dass. — Mittel-Ausg. Neueste Aufl. Mit 1 Welt- und 5 Erdtheil-Karten in Lithogr., ca. 1800 Marken-Abbild. und geographisch-statist. Bemerkungen. qu. 4. (128 S.) Ebendas. 887. cart. 1 75
geb. in Halbleinw. ℳ 2.—.; in Leinw. 2 50
—— dass. — Grosse Octav-Ausg. Neueste Aufl. Mit 900 Marken-Abbild. gr. 8. (72 S.) Ebendas. 887. cart. * 1 —
geb. in Halbleinw. ℳ 1.25.; in Leinw. 1 50
—— dass. — Kleine Octav-Ausg. Neueste Aufl. Mit 600 Marken-Abbild. gr. 8. (64 S.) Ebendas. 886. geb. * — 50
Vgl.: Album timbres-poste. — Postage stamp-album.

Briefmarkensprache, die. Hrsg. von einem Fachmann. Allen Liebenden, glücklichen und unglücklichen, gewidmet. qu. 16. (63 S.) Styrum 888, Spaarmann. * — 20

Briefmarken-Zeitung, illustrirte. Organ für die gesammte Postwerthzeichenkunde. Redact.: A. Moschkau und H. Schwaneberger. 1. Jahrg. 1888. 24 Nrn. (à Nr. 1½ Bog. mit zum Theil farb. Illustr.) hoch 4. Leipzig, Heitmann. 2 60

—— illustrirte Frankfurter, mit Inseratentheil „Universum". Redact.: H. J. Dauth. 5.—7. Jahrg. 1886—1888. à Jahrg. 12 Nrn. (à Nr. 1—1¼ Bog.) Lex.-8. Frankfurt a. M. (Leipzig, Schneider.) à Jahrg. * 2 —
Die ersten 4 Jahrg. waren nicht im Handel.

—— Schweizer illustrirte. Organ für die Gesammt-Interessen der Philatelie. Redact.: Rob. Deyhle. 7. Jahrg. 1885. 12 Nrn. (à Nr. 1—1½ Bog.) gr. 4. Bern, (Huber und Comp.) ** 4 —
—— dass. — 8. Jahrg. 1886. 1. Semester. 6 Nrn. (à Nr. 1—1½ Bog.) gr. 4. (Ebendas.) ** 2 —
Nicht weiter erschienen.

—— Wiener. Organ des österreich. Philatelisten-Vereines in Wien und des Vereines für Briefmarkenkunde zu Würzburg. Hrsgbr.: Heinr. Koch. Redact.: Joh. Hacker. 6. Jahrg. 1885. 12 Nrn. (Bog. mit Illustr.) gr. 4. Wien, (Perles.) * 3 —

—— Wiener. Hrsgbr.: Heinr. Koch. Redact.: Adb. Carl Trupp. 7. Jahrg. 1886. 12 Nrn. (à Nr. 1—2 Bog. mit Illustr.) gr. 4. (Ebendas.) * 3 —

—— dass. — Hrsgbr.: Heinr. Koch. Redact.: Alfr. Kreilsheim. 8. und 9. Jahrg. 1887 und 1888. à Jahrg. 12 Nrn. (à Nr. 1—2 Bog. mit Illustr.) gr. 4. (Ebendas.) à Jahrg. ** 3 —

Briefposttarif. Bearb. im Reichs-Postamt. Amtl. Ausg. gr. 8. (198 S.) Berlin 886, v. Decker's Verlag. * 1 20

Brieftasche, technische, für Bau-Ingenieure. In 2. verb. und verm. Aufl. bearb. von Friedr. Steiner. 2. unveränd. Ausg. mit Kalender 1886. gr. 16. (XVI, 177 S. mit Fig.) Wien, Spielhagen und Schurich.
geb. in Leder-Portefeuille * 6 —
—— dass. — Neue unveränd. Ausg. mit Kalender 1887—1889. gr. 16. (à Jahrg. XVI, 177 S. mit Fig.) Ebendas.
geb. in Leder-Portefeuille à Jahrg. * 6 —

Brieftaschen-Einlage-Kalenderchen für 1889. 16. (1 Bl.) Würzburg, Stahel'sche Buchh., Verlags-Cto. * — 10

Brieftaschen-Kalender. 1886—1889. 32. (à Jahrg. ca. 14 S.) Düsseldorf, F. Bagel. à Jahrg. — 30

—— auf die J. 1886—1889. gr. 16. (à Jahrg. 4 S. auf Cartonpap.) Würzburg, Etlinger'sche Buchh. à Jahrg. — 18

—— für 1886—1889. 32. (à Jahrg. 16 S.) Breslau, Trewendt. à Jahrg. — 30

—— für die J. 1886—1889. 32. (à Jahrg. 14 S.) Berlin, Trowitzsch und Sohn. à Jahrg. * — 30

—— Wiener. 1886—1889. 17.—20. Jahrg. Mit Fiaker- und Einspänner-Taxe. 24. (à Jahrg. 18 S.) Wien, Perles. à Jahrg. * 40 Pf.; geb. * — 80

Brieftaschen-Notizkalender, kleiner. 1887—1889. 32. (à Jahrg. 14 S.) Berlin, Haack. à Jahrg. — 30

Briefwechsel, ein, zwischen Frz. Delitzsch in Leipzig und Herm. Rieß, pract. Arzt in Auspitz. Hrsg. von Rieß. gr. 8. (38 S.) Brünn 888, (Epstein und Comp.) * — 50

—— zwischen Dobrowsky und Kopitar (1808—1828). Hrsg. von V. Jagić. gr. 8. (CVII, 751 S. mit 1 photolithogr. Portr. und 2 lithogr. Beilagen.) St. Petersburg 885. (Berlin, Weidmann'sche Buchh.) ** 9 —

—— zwischen Gabelsberger und Wigard. Im Auftrag der Erben Wigards und mit Genehmigung des Gabelsberger Stenographen-Centralvereins zu München hrsg. von Rob. Fischer. gr. 8. (XXII, 138 S.) Leipzig 886, F. Geissler. * 3 —
geb. * 3 60

—— zwischen Jac. Grimm und J. H. Albertsma, hrsg. von B. Sijmons. gr. 8. (36 S.) Halle 885, Buchh. des Waisenhauses. * — 80
Aus: Zeitschrift für deutsche Philologie, besonders abgedruckt.

—— von Jakob Grimm und Hoffmann-Fallersleben mit Hendrik van Wyn. Nebst anderen Briefen zur deutschen Litteratur hrsg. und erläut. von Karl Thdr. Gaedertz. gr. 8. (VI, 60 S.) Bremen 888, Müller. * 1 80

—— zwischen Jacob und Wilhelm Grimm, Dahlmann und Gervinus. Hrsg. von Ed. Ippel. 2 Bde. gr. 8. (VIII, 544; 592 S.) Berlin 886, Dümmler's Verlag. à Bd. *ℳ 10.—. * 20 —

—— der Gebrüder Grimm mit nordischen Gelehrten, hrsg. von Ernst Schmidt. gr. 8. (XXI, 312 S.) Ebendas. 885. * 8 —

—— der Königin Katharina und des Königs Jérome von Westphalen, sowie des Kaisers Napoleon I. mit dem König Friedrich von Württemberg. Hrsg. von Aug. v. Schlossberger. 3 Bde. gr. 8. Stuttgart, Kohlhammer. * 24 —
Inhalt:
Bd. 1. Vom 8. Oktbr. 1801 bis 29. Dezbr. 1810. (XXXII, 422 S.) 886. *ℳ 10.—.
„ 2. Vom 20. März 1811 bis 27. Septbr. 1816. (XLIV, 280 S.) 887. *ℳ 8.—.
„ 3. Nachtrag zum 1. und 2 Bd.: Aus dem Napoleonischen Hausarchiv. (XXIV, 214 S.) 887. *ℳ 6.—.

—— zwischen Hermann Kurz und Eduard Mörike. Hrsg. von Jak. Baechtold. 8. (XII, 172 S.) Stuttgart 885, Gebr. Kröner. * 2 80

—— zwischen Lessing und seiner Frau. Neu hrsg. von Alfr. Schöne. 2. ungearb. Aufl. gr. 8. (XXXIII, 530 S. mit dem Stahlst.-Portr. von Frau Lessing und 1 Facs.) Leipzig 885, Hirzel. *ℳ 6.—.; geb. * 8 —

—— zwischen H. L. Martensen und J. M. Dorner 1839—1881. Hrsg. aus deren Nachlaß. 2 Bde. gr. 8. (VI, 376; 477 S.) Berlin 888, Reuther's Verlagsb. *ℳ 12.—.; geb. * 14 50

Briefwechsel des Beatus Rhenanus. Gesammelt und hrsg. von Adb. Horawitz und Karl Hartfelder. gr. 8. (XXIV, 700 S. mit Holzschn.-Portr.) Leipzig 886, Teubner. * 28 —

—— der, des Matianus Rufus. Gesammelt und bearb. von Carl Krause. gr. 8. (XV, LXVIII, 700 S.) Kassel 885, (Freyschmidt.) * 12 —

Vgl.: Zeitschrift des Vereins für hessische Geschichte und Landeskunde. Neue Folge. 9. Suppl.

—— ein, zweier altösterreichischer Schulmänner [K. Enk von der Burg und W. Heinzel]. Hrsg. von Ludw. und Rich. Heinzel. gr. 8. (133 S.) Wien und Prag 887, Tempsky. — Leipzig, Freytag. * 3 —

—— zwischen Wagner und Liszt. 2 Bde. gr. 8. (298; 328 S.) Leipzig 887, Breitkopf und Härtel. * 12 —
geb. * 14 50

—— zwischen Christoph, Herzog von Württemberg, und Petrus Paulus Vergerius. Gesammelt und hrsg. von Eduard v. Kausler und Thdr. Schott, s. Bibliothek des litterarischen Vereins in Stuttgart, Bd. 124.

Brieger, Adf., König Humbert in Neapel. Ein Gedicht. 8. (VIII, 89 S.) Leipzig 885, Reissner. *ℳ 1.50.; geb. * 2 50

Brieger, L., über Ptomaine. [1. Thl.] gr. 8. (80 S.) Berlin 855, Hirschwald. * 1 60

—— weitere Untersuchungen über Ptomaine. [2. Thl.] gr. 8. (83 S.) Ebendas. 885. * 2 —

—— Untersuchungen über Ptomaine. 3. Thl. gr. 8. (119 S.) Ebendas. 886. * 2 80

Brieger, Osk., über das Vorkommen von Pepton im Harn. [Aus dem chem. Laboratorium der Breslauer medizin. Klinik.] Inaugural-Dissertation. gr. 8. (92 S.) Breslau 888. (Leipzig, Fock.) * 1 50

Brieger, Th., die Torgauer Artikel, s. Studien, kirchengeschichtliche.

Briegleb, Clard, wie's klingt am Rhei'. Mundartl. Gedichte aus der hess. Pfalz. 8. (IV, 112 S.) Gießen 886, Roth. * 1 —
geb. ** 1 75

Briel, Alb., de Callistrato et Philonide sive de actionibus Aristophaneis. gr. 8. (68 S.) Berlin 887, Weidmann'sche Buchh. * 1 60

Briem, Herm., die Rübenbrennerei. Dargestellt nach den prakt. Erfahrungen der Neuzeit. 8. (VI, 166 S. mit 14 Abbild. und 1 Situationsplan.) Wien 888, Hartleben. * 3 —
geb. * 3 80

Briese, M. E., pädagogische Verwandtschaft zwischen Comenius und Aug. Herm. Francke, s. Sammelmappe, pädagogische.

Bright, H., unsere gefiederten Freunde im Schnee. 1. und 2. Lfg. gr. 4. (à Lfg. 6 Chromolithogr.) Leipzig 887, Baldamus' Sep.-Cto. à Lfg. * 6 —
Einzelne Bl. à 1 50

—— Schwalben-Studien. gr. 4. (4 Chromolithogr.) Ebendas. 887. * 4 —
Einzelne Bl. à 1 50

Brigitta, der heiligen, Leben und Offenbarungen, s. Sammlung der vorzüglichsten mystischen Schriften.

Brill, A., über die Modellsammlung des mathematischen Seminars der Universität Tübingen. Einleitung zu einem Vortrag, gehalten am 7. Novbr. 1886. gr. 8. (12 S.) Tübingen 887, Fues Verlag. * — 20

Aus: Mathematisch-naturwissenschaftliche Mitteilungen, besonders abgedruckt.

Brill, Ludw., Bertran Gomez. Epische Dichtung. 3. Aufl. 12. (188 S.) Münster 886, F. Schöningh. * 3 —
geb. * 4 50

—— der Singschwan. Lyrisch-epische Dichtung. 4.—7. Aufl. 12. (111, 224 S.) Ebendas. 885—88. *ℳ 3.—; geb. * 4 50

—— Waldenhorst. Romant. Dichtung. 1. und 2. Aufl. 12. (146; 150 S.) Ebendas. 887. *ℳ 2.40.; geb. * 3 60

Brillat-Savarin, Physiologie des Geschmacks oder physiolog. Anleitung zum Studium der Tafelgenüsse. Den Pariser Gastronomen gewidmet von einem Professor, Mitglied vieler gelehrten Gesellschaften. Uebers. und mit Anmerkungen versehen von Carl Vogt. 5. [Titel-]Aufl. 8. (XL, 428 S.) Braunschweig [878] 888, Vieweg und Sohn. * 3 —

—— dass. — s. Universal-Bibliothek Nr. 1971—1974.

Brincker, H., Wörterbuch und kurzgefasste Grammatik des Otji-Herero mit Beifügung verwandter Ausdrücke und Formen des Oshi-Ndonga — Otj-Ambo. Mit Unterstützung der königl. Akademie der Wissenschaften in Berlin sowie verschiedener Missionsgesellschaften hrsg. von C. G. Büttner. Lex.-8. (VIII, 351, 31 S. mit 7 Tab.) Leipzig 887, T. O. Weigel, Nachf. * 25 —

Brinckhoff, Fr., Kyriale, enthaltend 6 Choralmessen, 2 Credo aus dem Ordinarium Missae, Litaneien und das Choral-Te Deum. Hrsg. in der Chevé'schen Ziffernotation. 8. (III, 55 S.) Freiburg i. Br. 886, Herder'sche Verlagsh. * — 90

Brinckman, John, ausgewählte plattdeutsche Erzählungen. 3. Bd.: Höger up Mottche Spinkus un der Pelz. De Generalreder. 12. (IV, 242 S.) Rostock 886, Werther. * 2 40
geb. * 3 20

1. und 2. Bd. Ebendas. 1877. à *ℳ 3.—.

Brinckmann, Osc., über die Bewegung eines materiellen Punktes auf einem Rotations-Paraboloid, wenn derselbe von einem auf der Rotations-Axe gelegenen festen Centrum nach dem Newton'schen Gesetze angezogen wird. Inaugural-Dissertation. gr. 8. (54 S. mit 1 Stnt.) Jena 885, (Neuenhahn.) * 2 —

Brinckmeier, Carl, Sahlehre der deutschen Sprache. 2. Aufl. gr. 8. (IV, 48 S.) Quedlinburg 888, Vieweg's Buchh. cart. * — 60

Brinckmeier, Ed., praktische Anleitung zur Anzucht und Kultur der Korbweiden. Ihr Anbau, ihre Auswahl, ihre hohe Verwerthung und allgemeine Nutzbarkeit. Mit Angabe vorzügl. Adressen für den Absatz. 8. (IV, 168 S.) Ilmenau 888, Schröter. * 2 —

—— praktische, leicht faßliche Anleitung zur Kenntniß, Anzucht und Cultur der Palmen im Gewächshause und im Zimmer. Für Palmenfreunde und Gärtner nach eigenen langjähr. Erfahrungen und unter Beihülfe sachkund. Fachgenossen bearb. 2. Aufl. gr. 8. (XVI, 206 S. mit 19 Abbild.) Ebendas. 886. * 3 50

—— die neuesten Constructionen der Feld- und Wiesen-Eggen und speciell der Universal-Egge „Acme". Allen Landwirthen zur Beachtung empfohlen. 8. (92 S. mit 20 Abbild.) Ebendas. 888. * 1 20

—— der Hanf. Sein Anbau, seine Bereitung und seine Verwendung, nebst den neuesten, das Rösten oder Rotten ersetzenden, billigen, sichern und leicht auszuführenden Erfindungen. Ein vortreffl. Mittel zur Förderung des eigenen und des nationalen Wohlstandes. Für Jedermann leicht verständl. dargestellt. 2. Aufl. 8. (74 S.) Ebendas. 886. * 1 —

—— der Hühnerhof. Vollständige und deutl. Anweisung, die Hühner zu züchten, zu veredeln, zu einem überaus reichl. Eierlegen zu bringen, sie zu mästen, kurz den höchstmögl. Gewinn aus ihnen zu ziehen. Nebst Beschreibung der bis jetzt bekannten deutschen und fremden Nutz- und Luxushühner-Rassen und Angabe der Resultate ihrer Kreuzungen; ferner: Belehrung über das natürl. und künstl. Brüten, über die Verhütung und Heilung der Krankheiten, über die beste Aufbewahrung der Eier rc. für den kleinsten wie für den Großbetrieb. Nebst einem Anhang über die Anzucht und Pflege der Truthühner. 9. und 10. durchaus umgearb., verm. und bis auf die neueste Zeit fortgeführte Aufl. 8. (171 S.) Ebendas. 886,88. * 1 50

—— die Kunst des Bouquet- und Kranz-Bindens, praktisch und leichtfaßl. dargestellt. Nebst Anleitung zum Trocknen, Bleichen und Färben der Blumen, Gräser und Moose, und einem An-

hang über die Herstellung von transparenten Bouquets und die Ausstattung von Fontainentischen. 2. verm. und verb. Aufl. gr. 8. (VII, 152 S. mit 1 Titelbild und 99 Abbild.) Leipzig 886, H. Voigt. * 2 —

Brinckmeier, Ed., die Kunst des Bouquet- und Kranz-Bindens, praktisch und leichtfaßl. dargestellt. Nebst Anleitung zum Trocknen, Bleichen und Färben der Blumen, Gräser und Moose, sowie zu der Herstellung von transparenten Bouquets und zur Ausstattung von Fontainen-Tischen. 8. reichlich verm. und verb. Aufl. gr. 8. (VIII, 159 S. mit 1 Titelbild und mehr als 100 Abbild.) Ebendas. 887. *ℳ 2.—; geb. * 3 —

—— leicht faßliche und zuverlässige Methode, die französische Sprache ohne Lehrer nicht nur lesen und verstehen, sondern auch ohne große Mühe und in kurzer Zeit richtig, fließend und elegant sprechen und schreiben zu lernen. Aus fast 60jähr. Erfahrung nach eigentüml. Methode bearb. 8. (VIII, 248 S.) Ilmenau 887, Schröter. cart. * 4 —

—— dass. — Schlüssel. 8. (55 S.) Ebendas. 888. * 2 —

—— leicht faßliche und sichere Methode, ohne Lehrer die span. Sprache nicht nur lesen und verstehen, sondern auch ohne große Mühe und in kurzer Zeit richtig, fließend und elegant sprechen und schreiben zu lernen. Nach 50jähr. eigner Erfahrung und intimem Verkehr mit Spaniern bearb. 8. (VIII, 200 S.) Ebendas. 885. cart. * 3 —

—— der Seidenbau als Nebengewerbe, eine Quelle des Volkswohlstandes und Nationalreichthums. Prakt. Anleitung zum Seidenbau in seinem ganzen Umfange [mit Einschluß der Eichen-Seidenraupe], nebst der Anzucht und Cultur der Maulbeerbäume und Maulbeerhecken. Nach den Beobachtungen intelligenter Seiden- und Maulbeerzüchter und eigenen Erfahrungen für Jeden leicht faßlich und verständlich zu sofort. Beginn dargestellt. 2. vielfach verb. und verm. Aufl. 8. (VIII, 135 S.) Ebendas. 886. * 1 50

—— Braunschweiger Spargelbuch. Prakt. Anweisung zur Cultur des Spargels nach der in Braunschweig befolgten Methode, zum Treiben desselben im Winter und zum Conserviren desselben in Büchsen und durch Trocknen. Für Jedermann leicht faßlich dargestellt. 2. und 3. Aufl. 8. (XVI, 122 S.) Ebendas. 885,86. * 1 50

—— die Zwiebel-Zierpflanzen und die wichtigsten und beliebtesten zwiebeläpfelichen und Knollenpflanzen. Prakt. Anleitung zu ihrer Kenntniß, ihrer Anzucht, Kultur im Freien und im Hause und zum Treiben derselben. Für Blumenliebhaber und angehende Gärtner dargestellt. gr. 8. (XI, 171 S. mit mehr als 40 Abbild.) Ebendas. 887. * 3 —

Brink, B. ten, Beowulf, s. Quellen und Forschungen zur Sprach- und Culturgeschichte der germanischen Völker.

Brink, Jan ten, Emile Zola und seine Werke. Autoris. Uebersetzung von H. Geo. Rabstede. 8. (XI, 306 S.) Braunschweig 887, Schwetschke und Sohn. * 3 —

Brink, Ludw., Bestellung der dinglichen Rechte an fremden Immobilien im Mittelalter. gr. 8. (VII, 98 S.) Breslau 887, Koebner. * 2 —

Brinkmann, Bernh., de Antiphontis oratione de choreuta commentatio philologica. Dissertatio inauguralis. gr. 8. (78 S.) Jenae 888. (Leipzig, Fock.) * 1 50

Brinkmann, Friedr., Syntax des Französischen und Englischen in vergleichender Darstellung. (In 3 Bdn.) 2. Bd. 2. Lfg. gr. 8. (VII, S. 389—930.) Braunschweig 885, Vieweg und Sohn. * 10 —

1. Bd. und 2. Bd. 1. Lfg. Ebendas. 1884. *ℳ 19.50. — Der 3. Bd. ist noch nicht erschienen.

Brinz, Alois v., zum Begriff und Wesen der römischen Provinz. Festrede zur Vorfeier des Allerhöchsten Geburts- und Namensfestes Sr. Maj. des Königs Ludwig II., gehalten in der öffentl. Sitzung der k. Akademie der Wissenschaften zu München am 25. Juli 1885. gr. 4. (24 S.) München 885, (Franz' Verlag.) ** — 60

Brinz, Alois v., Lehrbuch der Pandekten. 3. Bd. 1. Abthl. und 2. Abthl. 1. Lfg. 2. veränd. Aufl. gr. 8. Erlangen, Deichert'sche Verlagsh. Nachf. * 10 40

Inhalt:
Abthl. 1. Universalsuccessionen. (IV, S. 1—431.) 886. *ℳ 8.—.
" 2. 1. Lfg.: Das Zweckvermögen. (IV, S. 433—536.) 888. *ℳ 2.40.
1. Bd. (3 Lfgn.) und 2. Bd. (2 Abthlgn.) 1873—84. *ℳ 26.—.

Brinz, Alois v., Erinnerung an ihn, s. Exner, A.

Briquet, C. M., Papiers et filigranes des archives de Gênes 1154 à 1700. 8. (130 S. mit 593 Abbild.) Basel 888, Georg, Verlag. ** 12 —

Brischke, über Blatt- und Holzwespen, —— die Hymenopteren des Bernsteins, —— über Parthenogenesis bei den Blattwespen, } s. Schriften der naturforschenden Gesellschaft in Danzig.

Britz, C., kleines Brevier zu Ehren des heil. Herzens Jesu. Tagzeiten für jeden Tag der Woche und eine Meßandacht. Auszüge aus dem Leben und den Werken der sel. Margareta Maria. Autoris. Übersetzung aus dem Französ. 8.—6. Aufl. 32. (XVI, 160 S.) Paderborn 885—88, Bonifacius-Druckerei. * — 35

—— Malandacht für das christliche Volk. 31 Betrachtungen über das Leben, Leiden und Sterben der heil. Mutter Gottes. Mit einem Anhang von Gebeten und Liedern. 8. (88 S. mit 1 Holzschn.) Ebendas. 885. * — 25

Britzelmayr, M., Hymenomyceten aus Südbayern. 8 Thle. gr. 8. Berlin, Friedländer und Sohn. ** 110 —

Inhalt:
Thl. 1. Hymenomyceten Augsburgs. (17 S. mit 10 color. Taf.) 879. **ℳ 4.50.
" 2. Hyporhodii und Leucosporei aus Südbayern. (16 S. mit 16 color. Taf.) 882. **ℳ 8.—.
" 3. Dermini aus Südbayern. (8 S. mit 19 color. Taf.) 883. **ℳ 9.—.
" 4. Dermini und Melanosporei aus Südbayern. (30 S. mit 20 autogr. und color. Taf.) 883. [*ℳ 7.—.] **ℳ 10.—.
" 5. Leucosporei. (20 autogr. und color. Taf.) 884. [**ℳ 8.—.] **ℳ 10.—.
" 6. Hymenomyceten aus Südbayern. Cortinarii. (42 S. mit 60 color. Taf.) 886. **ℳ 30.—.
" 7. —— dass. — Boleti und Ergänzungen zu den Agaricinis. (35 autogr. und color. Taf.) 886. **ℳ 12.50.
" 8. —— dass. — Polyporei, Hydnei, Thelephorei, Clavariei und Tremellinei. Mit einem Verzeichnisse sämtl. als „Hymenomyceten aus Südbayern" veröffentlichten Arten. [Nebst Register.] (36 S. mit 70 color. Taf.) 888. **ℳ 32.—.

Brix, J., die Canalisation von Wiesbaden. gr. 8. (III, 119 S. mit 1 Plan.) Wiesbaden 887, Bechtold und Comp. * 3 —
geb. * 3 50

Brixle, R., ausführliche Lehrstoffverteilung für die Unterabteilung [1.—3. Klasse] der Seminarschule Freising. 2. Aufl. 8. (42 S.) München 888, Oldenbourg, Abteilung für Schulbücher. ** — 50

Brock, Jul., die Entstehung des Fehderechtes im deutschen Reiche des Mittelalters. gr. 4. (35 S.) Berlin 887, Gaertner's Verlag. * 1 50

Brockdorff, S. Gräfin, ein Geheimniß des Königsee, s. Bachem's Novellen-Sammlung.

Brocke, D., die vollständige Einmachekunst der Gemüse, der Beeren, Obst- und Gartenfrüchte, das Trocknen und Aufbewahren derselben, das Eindunsten der Früchte und der Gemüse und allerlei Säfte, als Himbeer-, Johannisbeer- und Kirschsaft, Gelées, Marmelade und Kompotte zu bereiten, in 200 gründl. Anweisungen. Nach eigener Erfahrung bearb. 7. verb. Aufl. 8. (VIII, 118 S.) Quedlinburg 888, Ernst'sche Buchh. * 1 —

Bröckelmann, A., Betrachtungen, Gebete und Gesänge zum Gebrauche beim vierzigstündigen Gebete. 16. (80 S.) Warendorf i. W. 887, J. Schnell'sche Buchh. * — 30

—— Bruderschaftsandacht zu Ehren der sieben Freuden Mariä, wie sie an den sieben Hauptfesten der Mutter Gottes gehalten wird. 12. (20 S.) Ebendas. 885. * — 10

Brockes, B. H., irdisches Vergnügen in Gott, s. Universal-Bibliothek Nr. 2015.

Brockhaus, s. Conversations-Lexikon und Conversations-Lexikon, kleines.

Brockhaus, Friedr., das deutsche Heer und die Contingente der Einzelstaaten. Eine staatsrechtl. Abhandlung. gr. 8. (VII, 223 S.) Leipzig 888, Brockhaus. * 5 —

—— über das canonische Recht. Rede, bei Antritt des Rektorates der königl. Christian-Albrechts-Universität zu Kiel am 5. März 1888 gehalten. gr. 8. (22 S.) Kiel 888, Universitäts-Buchhandlung. ** 1 —

Brockhaus, H., Leonardo da Bisscuio, s. Studien, gesammelte, zur Kunstgeschichte.

—— s. Gauricus, P., de sculptura.

Brockmann, F. J., Bad Cleve und Umgegend. Ein historisch-topograph. Führer für Einheimische und Fremde. 12. (69 S. mit 1 Karte der Umgegend von Cleve.) Düsseldorf 886, F. Bagel. geb. * — 85

—— Lehrbuch der elementaren Geometrie. Für Gymnasien und Realschulen bearb. 1. Thl.: Die Planimetrie. 8. revid. Aufl. gr. 8. (IX, 201 S. mit 139 Fig. in Holzschn.) Leipzig 887, Teubner. * 2 —

—— Materialien zu Dreieckskonstruktionen nebst Anwendung auf fast vierhundert Aufgaben. 8. (V, 88 S.) Ebendas. 888. 1 20

—— Sammlung von Aufgaben aus allen Gebieten der Elementarmathematik, nebst Lösungen oder Lösungsandeutungen. Insbesondere für Abiturienten als Vorbereitung zum Reifeexamen. gr. 8. (VI, 85 S.) Paderborn 888, F. Schöningh. * 1 —

Brod, das tägliche. Auszug aus dem die schönsten Gebete des Mittelalters enthaltenden „Seelengärtlein". 3. Aufl. 64. (VIII, 310 S.) Augsburg 886, Litterarisches Institut von Dr. M. Huttler. ℳ 1.—; geb. *ℳ 2.—. und * 3 —

Brodbeck, Adf., Münzen aus der römischen Kaiserzeit, nach den Originalen im brit. Museum abgebildet von der Londoner Autotype-Company und mit erläut. Text versehen. qu. Fol. (1 Taf. mit 2 S. Text.) Stuttgart 885, Metzler'sche Buchh., Verlag. * 1 50

Brode, Rhold., Max Duncker. Ein Gedenkblatt. gr. 8. (30 S.) Berlin 887, Calvary und Comp. * 1 50
Aus: Biographisches Jahrbuch für Altertumskunde, besonders abgedruckt.

Broberſen, Paſtor Brober, lebenslänglicher Zuchthaus- und Gefängnisprediger. 8. (61 S.) Breclum 888, Christl. Buchhandlung. * 50 Pf.; cart. * — 70

Brobdorb, Wilh., Blätter vom Baume des Lebens. Predigten über die Evangelien des Kirchenjahrs zum Vorlesen in Landkirchen und zur häusl. Erbauung. gr. 8. (VIII, 576 S.) Braunschweig 888, Wollermann. *ℳ 6.—; geb. 7 50

—— zur Wahrung des kirchlichen Rechts und der kirchlichen Verwendung des Braunschweigischen Klosterfonds. Eine an die IV. braunschweig. Landessynode gerichtete Vorstellung und Bitte um Beleuchtung des über dieselbe erstatteten Commissions-Berichts. gr. 8. (24 S.) (Ebendas.) 885. * — 50

Brohm, E., Johann von Aldringen, s. Abhandlungen, Hallesche, zur neueren Geschichte.

Brölsch, W., grammaire allemande. Exercices de langage, d'écriture et de lecture. Deutsche Sprachlehre. 1. und 2. Tl. 8. Aachen, A. Jacobi und Comp. * 2 20
Inhalt:
Tl. 1. Sprech-, Schreib- und Leseübungen, gestützt auf die einfachsten grammat. Regeln. (IV, 79 S.) 887. 1 60 Pf.
" 2. Der einfache Satz und seine Teile. (134 S.) 888. *ℳ 1.60.

Brom, Louis, Marie, die schöne Henkerstochter. Histor. Roman. 1.—15. Lfg. gr. 8. (S. 1—464 mit vielen Orig.-Illustr.) Wien 887, Anger. à Lfg. 25 Pf. 3 75

Bröm, Lydia, und Emma Bröm, Anleitung zur Anfertigung von Leibwäsche aller Art. Bearb. für Schule und Haus. 3. verb. Aufl. Lex.-8. (VII, 120 S. mit 46 lithogr. Taf.) Stuttgart 888, Schickhardt und Ebner. geb. * 6 —

Brombacher, Friedr., neuer Liederschatz für Confirmanden und Freunde religiöser Dichtung. Eine Weihnachtsgabe. 16. (VIII, 173 S.) Pforzheim 885, Rieker. geb. mit Goldschn. * 2 50

—— der Tod der vierhundert Pforzheimer bei Wimpfen nicht eine Sage, sondern eine Thatsache. Genaue Untersuchung der Streitfrage auf Grund des ältesten hies. Taufbuches mit Benützung der ältesten geschichtl. Quellen. gr. 8. (III, 166 S. mit 1 Tab.) Ebendas. 888. ** 4 —

Broemel, M., s. Beiträge, kritische, zur herrschenden Wirthschaftspolitik.

Bromig, G., lateinische Formenlehre für Sexta und Quinta. gr. 8. (58 S.) Leipzig 887, Teubner. cart. — 75
Erläuterungen für den Lehrer (10 S.) gratis

Broemme, Wilh., über die Cyanbenzoësäuren. Inaugural-Dissertation. gr. 8. (33 S.) Göttingen 887, (Vandenhoeck und Ruprecht.) * — 80

Bronchain, Ludw., Wunder des heiligen Rosenkranzes. Fromme Lesestücke nebst Beispielen besonders zur Heiligung des Monats Oktober mit einem Anhang von Gebeten. Autoris. Uebersetzung. 12. (VIII, 264 S.) Mainz 887, Kirchheim. 1 50

Bröndsted, M. v., die russische Kirche in Livland unter Nikolaus I. Nach dem Werke J. Listowski's: „Philaret, Erzbischof von Tschernigow". Ein kulturhistor. Beitrag. gr. 8. (32 S.) Berlin 888, Nagel. * — 40

Bronn's, H. G., Klassen und Ordnungen des Thier-Reichs, wissenschaftlich dargestellt in Wort und Bild. Mit auf Stein gezeichneten Abbild. 1. Bd.: Protozoa. Neu bearb. von O. Bütschli. 28.—55. Lfg. gr. 8. (XVIII, S. 865—1712 mit 4 Stat.) Leipzig 885—88, C. F. Winter'sche Verlagsh. à Lfg. *ℳ 1.50. * 42 —

—— dass. — 2. Bd.: Porifera. Neu bearb. von G. C. J. Vosmaer. 7.—16. Lfg. gr. 8. (XII, S. 177—496 mit 16 Bl. Erklärungen.) Ebendas. 885—87. à Lfg. *ℳ 1.50. * 15 —
2. Bd. compl. cart. * 25 —

—— dass. — 4. Bd.: Würmer: Vermes. Fortges. von A. Pagenstecher. 1.—6. Lfg. gr. 8. (S. 1—208 mit 5 Bl. Erklärungen.) Ebendas. 887,88. à Lfg. *ℳ 1.50. * 9 —

—— dass. — 5. Bd. 2. Abthl.: Gliederfüssler: Arthropoda. Fortges. von A. Gerstäcker. 16.—20. Lfg. gr. 8. (S. 417—608 mit 3 Taf. und 22 Bl. Erklärungen.) Ebendas. 885—88. à Lfg. *ℳ 1.50. * 7 50

—— dass. — 6. Bd. 1. Abthl.: Fische: Pisces. Fortges. von A. A. W. Hubrecht und M. Sagemehl. 4. Lfg. gr. 8. (S. 81—112 mit 2 Bl. Erklärungen.) Ebendas. 885. * 1 50

—— dass. — 6. Bd. 3. Abthl.: Reptilien. Fortges. von C. K. Hoffmann. 43.—62. Lfg. gr. 8. (S. 1400—1952 mit 37 Bl. Erklärungen.) Ebendas. 885—88. à Lfg. *ℳ 1.50. * 30 —

—— dass. — 6. Bd. 4. Abthl.: Vögel: Aves. Fortges. von Hans Gadow. 10.—22. Lfg. gr. 8. (S. 177—512 mit 18 Bl. Erklärungen.) Ebendas. 885—88. à Lfg. *ℳ 1.50. * 19 50

—— dass. — 6. Bd. 5. Abthl.: Säugethiere: Mammalia. Fortges. von W. Leche. 28.—31. Lfg. gr. 8. (S. 593—688 mit 5 Bl. Erklärungen.) Ebendas. 885—88. à Lfg. *ℳ 1.50. * 6 —

Bronner, Carl, Verzeichniss der Wurzel- und Blindreben von Wein- und Tafeltrauben aus den Rebschulen von C. B. in Wiesloch. 1885—1887. Von der internationalen ampelograph. Commission geprüft und richtig befunden. gr. 8. (à Jahrg. 16 S.) Heidelberg, C. Winter's Universitäts-Buchh. à Jahrg. * — 60

Bronner's, Frz. Jos., Aufgaben zum Unterrichte in den Realien. Geographie, Geschichte und Naturgeschichte. 1. und 2. Heft. 8. München, Kellerer's Hof-Buchh. [*ℳ 1.—.] * — 90
Inhalt:
Heft 1. Für die Mittelklasse der bayer. Volksschulen bearb. [nach Maßgabe der bayer. Lehrpläne]. (76 S.) 886. * 40 Pf.; 2. Aufl. (77 S.) 887. * 80 Pf.

Bronner's, Frz. Jos., Aufgaben zum Unterrichte in den Realien ꝛc. Heft 2. Für die Oberklasse der bayer. Volksschulen bearb. (nach Methode der bayer. Lehrpläne). (139 S.) 887. * 90 Pf.

—— Parallelismus der Flußsysteme Europas, Asiens, Afrikas und Amerikas. Vergleichungen der wichtigsten Ströme dieser Erdteile. Beitrag zur Methodik des geograph. Unterrichts. gr. 8. (64 S.) Ebendas. 885. * 1 —

Brönnimann, F., die Kataster-Vermessung auf Grundlage der in den schweizerischen Konkordatskantonen und dem eidgenöss. Forstgebiet geltenden Vorschriften. gr. 8. (XII, 231 S. mit eingedr. Fig. und Taf.) Bern 888, Nydegger und Baumgart. * 5 —

Bronte, Gesualdo v., Leben des ehrwürdigen Dieners Gottes Felix v. Nicosia, Laienbruder des Kapuzinerordens. Autoris. Uebersetzung aus dem Italien. 8. (144 S. mit Bildniß.) Mainz 888, Kirchheim. 1 —

Brook, Leon, Cheap Jack Joe. A little drama for the use of schools in 3 acts. 12. (48 S.) Karlsruhe 887, Braun'sche Hofbuchh. * — 60

—— The martyr princes in 3 acts. A little drama for the use of schools. 12. (25 S.) Ebendas. 887. * — 50

Broom, Sicherheit, Gewißheit und Freude der Erlösung. Wenn du ein Gläubiger bist, warum bist du nicht deiner Erlösung gewiß? Wenn du erlöst bist, warum bist du nicht glücklich? 2. Aufl. 8. (24 S.) Gernsbach 885, Christl. Lolportage-Verein. * — 8

Brosch, Mor., Oliver Cromwell und die puritanische Revolution. gr. 8. (X, 526 S.) Frankfurt a. M. 886, Literar. Anstalt, Rütten und Loening. * 10 —

Broschüren, Frankfurter zeitgemäße. Neue Folge, hrsg. von Paul Hassner. 6. Bd. 4.—12. Heft. gr. 8. Frankfurt a. M. 885, Foesser Nachf. à Heft * — 50
Preis für den 6. Bd. * 3 —

Inhalt:

Heft 4. Schauerte, Frz., die Conversion der Prinzessin Elisabeth Christine von Braunschweig-Lüneburg-Wolfenbüttel. Eine histor. Studie. (36 S.)
" 5. Schneider, Wilh., die Culturfähigkeit des Negers. (44 S.)
" 6. Aumüller, Geo., die Loge und die Revolutionen Europas. (38 S.)
" 7. Marcour, Ed., Wer hat Magdeburg zerstört? (34 S.)
" 8. Hassner, Paul, J. J. Rousseau und das Evangelium der Revolution. (34 S.)
" 9. Huber, Benedict, Papst Gregor VII. Seine Zeit, sein Leben und Wirken. (32 S.)
" 10. Walter, Ant., die Kunst im katholischen Gotteshause. (36 S.)
" 11. Weber, Johs., das Alter des Menschen und die Wissenschaft. (29 S.)
" 12. Foesser, Alb., Walther von der Vogelweide. (32 S. mit 1 Illustr.)

—— dass. — 7. Bd. 12 Hefte. gr. 8. Ebendas. 886. à Heft * — 50
Preis für den 7. Bd. * 3 —

Inhalt:

Heft 1. Hassner, Paul, die Bacillen des socialen Körpers. Ein phrenisch-positiv. Versuch. (30 S.)
" 2. Röttscher, Adf., Unionsversuche zwischen Katholiken und Protestanten Deutschlands. (40 S.)
" 3. Baumgarten, Paul Maria, zur Naturgeschichte der Presse. Eine culturhistor. Skizze. (32 S.)
" 4. Schauerte, Frz., Abraham a sancta Clara. Eine biograph. und literarhistor. Skizze. (40 S.)
" 5. Kuhn, Herm., das christliche Paris. (24 S.)
" 6. Hürth, B. v., das Duell. Kritisch beleuchtet. (40 S.)
" 7. Trippe, Friedr., die Missionsfrage. (32 S.)
" 8. 9. Röttscher, Adf., Melchior v. Diepenbrock. (60 S.)
" 10. Schmitt, L., das deutsche Volkslied. Eine Studie. (34 S.)
" 11. Pilgrim, Pius, Maria Revelaer. (40 S.)
" 12. Janssen, Johs., aus dem deutschen Universitätsleben des 16. Jahrh. (31 S.)

—— dass. — Neue Folge, hrsg. von Joh. Mich. Raich. 8. Bd. 12 Hefte. gr. 8. Ebendas. 887. à Heft * — 50
Preis für den 8. Bd. * 3 —

Inhalt:

Heft 1. Wassermann, Leonh., Wer soll unsere Kranken pflegen? (36 S.)
" 2. Braig, Carl, die Kunst des Gedankenlesens. Ein Gegenstück zum Spiritismus. (36 S.)
" 3. 4. Reichensperger, A., Erinnerungen an Eduard Ritter v. Steinle. (63 S.)

Broschüren, Frankfurter zeitgemäße ꝛc.

Heft 5. Lesker, Bernh., die Rostocker Fraterherren im 15. und 16. Jahrh. (32 S.)
" 6. Brunner, Sebastian, Fra Giovanni Angelico Fiesole. Sein Leben und Wirken. Zur 5. Säcularfeier seines Geburtsjahres. (32 S.)
" 7. Grimme, Wilh. Friedr., Ludwig Uhland. Ein Gedenkblatt zu seinem 100jähr. Geburtstage. (34 S.)
" 8. Moser, Johs., das Lebensräthsel und der Materialismus. Eine naturphilosoph. Studie. (34 S.)
" 9. Gietmann, G., die Idee der Gralsage. (32 S.)
" 10. Röttscher, Adf., die Aufhebung der Sklaverei durch das Christenthum im ost- und weströmischen Reiche. (24 S.)
" 11. Cahensly, P., die deutschen Auswanderer und der St. Raphael-Verein. (26 S.)
" 12. Fehr, J., das religiöse Schauspiel des Mittelalters. Entstehung, Ausbildung, Blüte und Niedergang desselben. (40 S.)

—— dass. — 9. Bd. 12 Hefte. gr. 8. Frankfurt a. M. 888, Foesser Nachf. à Heft * — 50
Preis für den 9. Bd. * 3 —

Inhalt:

Heft 1. Weber, Heinr., die „Sündenwage" zu Wilsnack. Eine histo-risch krit. Studie. (32 S.)
" 2. Bäumker, Wilh., der hl. Camillus v. Lellis und sein Orden. (31 S.)
" 3. Samson, H., die Weihnachtszeit und ihre Feier im Christenvolk. (32 S.)
" 4. Pecz, M., Henriette Mendelssohn. (32 S.)
" 5. Walter, Ant., Christenthum und Cultur. (32 S.)
" 6. Schumm, Ant., Frankreichs Culturrückschritt durch die Revolution. (48 S.)
" 7. Schmelzeis, Joh. Phil., die heidnischen Classiker auf christlichen Gymnasien. (20 S.)
" 8. Brunner, Sebast., Joseph Ritter v. Führich. (31 S.)
" 9. 10. Riemöller, J., die Thaten Sickingens und die Pläne der Ulmlurzpartei seiner Zeit. Eine Denkschrift zu den diesjähr. Festlichkeiten auf der Ebernburg. (56 S.)
" 11. Muth, Frz. Alfr., die deutsche Sage. Eine literarhistor. Studie. (32 S.)
" 12. Keller, Joh. Ant., die Zwangsmischschule in ihrer Gemeingefährlichkeit. (36 S.)

—— dass. — 10. Bd. 1.—3. Heft. gr. 8. Ebendas. 888. à Heft * — 50
Subscr.-Pr. für den 10. Bd. (12 Hefte) * ℳ 3.—.; geb. * 4 50

Inhalt:

Heft 1. Kaiser, Ph., das Ceremonienwesen der katholischen Kirche. (36 S.)
" 2. Schauerte, Th., die Jungfrau von Orleans. (36 S.)
" 3. Kaufmann, M., Bedeutung der Philosophie in der Gegenwart. (26 S.)

—— Leipziger. Nr. 1: Die deutsche Invasion von General Boulanger. Aus dem Französ. übertr. und kritisch erläutert von G. Armand. gr. 8. (32 S.) Leipzig 888, Minde. — 30

Broschüren-Cyclus für das katholische Deutschland. Redact.: J. H. Fiedelberg. 20. Jahrg. 1885. 12 Hefte. 12. Münster und Paderborn, Schöningh. Subscr.-Pr. 1 20
Einzelne Hefte à — 20

Inhalt:

Heft 1. Wie wird sich der Katholik verhalten bei fortgesetztem Kulturkampf? (20 S.)
" 2. Nicht Zufall, sondern liebevolle Fügung Gottes. (24 S.)
" 3. Des Menschen Verhältniß zu den Eltern des Lebens. (24 S.)
" 4. Friedrich von Spee und die Hexenprocesse. (22 S.)
" 5. Gefahren und Rettung der von Christus gestifteten Kirche. (16 S.)
" 6. Das Verhältniß des Menschen zu den Uebeln des Lebens. (16 S.)
" 7. Der Selbstmord und das Duell. (16 S.)
" 8. Ist denn der Ordensberuf ein vorzüglicher Beruf? (24 S.)
" 9. Wann die Noth am größten, ist Gottes Hülf' am nächsten. (16 S.)
" 10. Ein bischöfliches Wort. (24 S.)
" 11. Unfehlbarkeit des Papstes. (16 S.)
" 12. Der Papst — der vorzüglichste Helfer in socialer Noth. (24 S.)

—— dass. — 21. Jahrg. 1886. 12 Hefte. 12. Ebendas. Subscr.-Pr. 1 20
Einzelne Hefte à — 20

Inhalt:

Heft 1. Ein feierliches Wort des Vaters der Christenheit. (24 S.)
" 2. Das außerordentliche Jubiläum. (24 S.)
" 3. Die Kreuztage. (24 S.)
" 4. Die Familie. (16 S.)
" 5. Gegrüßet seist du Maria! (24 S.)
" 6. Widukind. (16 S.)
" 7. Jugend-Vereine. (24 S.)
" 8. Papst Pius IX. und seine Gegner. (24 S.)

Broschüren-Cyclus für das katholische Deutschland. ꝛc.

Heft 9. Thorheiten und Widersprüche in der Beurtheilung einzelner religiöser Fragen. (16 S.)
" 10. Der Finger Gottes. (24 S.)
" 11. Zwei entgegengesetzte Bestrebungen, die Armuth und Noth aus der Welt zu schaffen. (24 S.)
" 12. Der St. Vincenz-Verein. (24 S.)

—— dass. — 22. Jahrg. 1887. 12 Hefte. 12. (à Heft 16—32 S.) Münster und Paderborn, Schöningh. Subscr.-Pr. * 1 20
Einzelne Hefte à — 20

Inhalt:

Heft 1. Don Bosko.
" 2. Katholische Interessen.
" 3. Der Unglaube und die Religion.
" 4. Socialismus und Christenthum.
" 5. Der Marienmonat.
" 6. Das Uebel und seine Heilung.
" 7. Die göttliche Vorsehung.
" 8. Katholisch ist gut sterben.
" 9. Bedeutung und Forderung der katholischen Presse.
" 10. Erinnerungen an die Katholikenversammlung in Trier.
" 11. Sklaverei und Christenthum.
" 12. Leo XIII.

—— dass. — 23. Jahrg. 1888. 12 Hefte. 12. (à Heft 16—32 S.) Ebendas. Subscr.-Pr. * 1 20
Einzelne Hefte à — 20

Inhalt:

Heft 1. Prediger Thümmel, das neue Licht von Remscheid.
" 2. Die Aufhebung der Gesellschaft Jesu und ihre Vorgeschichte.
" 3. Don Bosko. — Die Aufhebung der Gesellschaft Jesu und ihre Vorgeschichte. (Schluß.)
" 4. 5. Die „Diener am Wort" und die katholische Kirche. — Das ewige Gesetz und das Eigenthum.
" 6. Worauf gründet der Katholik seine Hoffnung, daß die katholische Kirche fortbestehen wird?
" 7. Vereinsmeierei und Festschwindel.
" 8. 9. Das Heinedenkmal, eine Schmach für Deutschland. — Das Buch der Bücher.
" 10. Cardinal Lavigerie über den Sklavenhandel.
" 11. Der Cölibat der Geistlichkeit.
" 12. Die Schundlitteratur. — Rückblick und Ausblick.

Broesel, Wilh., der Charakter der Senta und seine ideale Darstellung. Ein Beitrag zum Verständnisse der Oper von Rich. Wagner „Der fliegende Holländer". gr. 8. (XVII, 65 S. mit 1 Lichtdr.-Portr.) Leipzig 885, C. W. Fritzsch. * 1 80

Brosien, H., preußische Geschichte, —— Karl der Große, } s. Wissen, das, der Gegenwart.

Brösike, Gust., Cursus der normalen Anatomie des menschlichen Körpers. gr. 8. (VII, 598 S. mit Holzschn.) Berlin 887—89, Fischer's medicin. Buchh. * 14 —

Brosin, F., über die schwarze Haarzunge, s. Monatshefte für praktische Dermatologie. — Studien, dermatologische.

Brosius, C. M., Altes aus neuen Anstaltsberichten. Eine 3. Adresse an die pract. Aerzte. gr. 8. (54 S.) Neuwied 887, Heuser's Verlag. * 1 20

Brosius, J., Erinnerungen an die Eisenbahnen der Vereinigten Staaten von Nord-Amerika. 2. verm. Aufl. gr. 8. (IX, 157 S. mit 63 Holzschn. und 4 Taf.) Wiesbaden 885, Bergmann. * 4 —

—— Wörterbuch der Eisenbahn-Materialien für Oberbau, Werkstätten, Betrieb und Telegraphie, deren Vorkommen, Gewinnung, Eigenschaften, Fehler und Fälschungen, Prüfung und Abnahme, Lagerung, Verwendung, Gewichte, Preise. Handbuch für Eisenbahnbeamte, Studirende techn. Lehranstalten und Lieferanten von Eisenbahnbedarf. Unter Mitwirkung von Fachgenossen gemeinfaßlich bearb. gr. 8. (VIII, 303 S. mit 228 Holzschn.) Ebendas. 887. *ℳ 7.—; geb. * 8 —

—— und R. Koch, der Eisenbahnstations- und Zugförderungsdienst einschließlich Wagen- und Betriebsmaschinendienst und Signalwesen. Insbesondere für Bremser, Schaffner, Packmeister ꝛc. 8. (XIII, S. 803—1152 mit Illustr.) Ebendas. 889. * 4 40

Aus: Brosius, J., und R. Koch, die Schule für den äußeren Eisenbahn-Betrieb, besonders abgedruckt.

Brosius, J., und R. Koch, das Locomotivführer-Examen, ein Fragebuch aus der Vers. Handbuche: Die „Schule des Locomotivführers". Mit einem Vorwort über die „Ausbildung des Maschinenpersonales". 5. verm. Aufl. 8. (49 S.) Wiesbaden 885, Bergmann. cart. * — 80

—— —— dass. — Preisgekrönt von dem Verein deutscher Eisenbahnverwaltungen. 6. verm. Aufl. 8. (50 S.) Ebendas. 888. cart. * — 80

—— —— die Schule für den äußeren Eisenbahn-Betrieb. Handbuch für Eisenbahnbeamte und Studirende techn. Anstalten. In Ergänzung ihrer „Schule des Locomotivführers" gemeinfaßlich bearb. 1. Thl.: Zeichnenkunde, Mathematik, Physik, Mechanik. Mechanische Hilfsmittel der Eisenbahnen. Locomotiven, Locomotivbetrieb, Locomotivmaterialien. 2. verb. Aufl. 8. (XII, 368 S. mit 352 Holzschn. und 2 lithogr. Taf.) Ebendas. 886. * 4 40

2. und 3. Thl. Ebendas. 1883, 83. *ℳ 9.60.

—— —— die Schule des Locomotivführers. Handbuch für Eisenbahnbeamte und Studirende techn. Anstalten. Gemeinfaßl. bearb. Mit einem Vorwort von Edm. Heusinger v. Waldegg. Preisgekrönt von dem Verein deutscher Eisenbahnverwaltungen. 1. und 2. Abthl. 8. Ebendas. * 5 60

Inhalt:

Abthl. 1. Der Locomotivkessel und seine Armatur. 6. verm. und verb. Aufl. (VI, 171 S. mit 167 Holzschn. und 2 lithogr. Taf.) 887. *ℳ 2.—
" 2. Die Maschine und der Wagen. 5. verm. und verb. Aufl. (S. 171—530 mit 410 Holzschn. und 1 lithogr. Taf.) 885; 6. Aufl. (VII, S. 171—515 mit 419 Holzschn. und 1 lithogr. Taf.) 889. *ℳ 3.60.

3. Abthl. Ebendas. 1881. *ℳ 3.60.

Brossmann, K., über die Quellen der mittelenglischen Chronik des Robert von Gloucester. Inaugural-Dissertation. gr. 8. (49 S.) Breslau 887, (Köhler.) * 1 —

Brot, täglich, in Bibelsprüchen und Liederversen. Nebst einem Anhang für die Fasten- und Osterzeit. 16. (160 S.) Hamburg 888, Agentur des Rauhen Hauses. geb. * — 50
Ausg. auf Schreibpap., durchsch., geb. mit Goldschn. * 1 —

Brotkörbe, die sieben. Ein Wort der Ermahnung und des Trostes in Sorgen der Nahrung. 13. Aufl. 8. (16 S.) Stuttgart 887, Buchh. der Evangel. Gesellschaft. * — 4

Broy, Ant., die Witterung und Fruchtbarkeit der einzelnen Jahre im allgemeinen und im besondern oder die erste theoretisch-prakt. Meteorologie. Gemeinfaßl. bearb. unter Berücksicht. der Ergebnisse der neuesten Meteorologie. gr. 8. (IV, 72 S.) Gornhofen i. B. 887. (Leipzig, Graflauer.) cart. ** 2 40

Broughton, R., Doctor Cupid, s. Collection of British Authors.

Brovot, Alb., und J. P. Valerius, Freihandzeichnen-Hefte. Nr. 1—5. Münster, Aschendorff'sche Buchh. 1. Heft. 1.—3. Aufl. qu. 4. (14 Bl.) 886,87. ** 20 Pf.; 2. Heft. 1. und 2. Aufl. qu. 4. (14 Bl.) 886,87. ** 20 Pf.; 3. Heft. qu. 4. (14 Bl.) 886. ** 20 Pf.; 4. Heft. qu. gr. 4. (12 Bl.) 886. ** 30 Pf.; 5. Heft. qu. gr. 4. (12 Bl.) 886. ** 30 Pf.] ** 1 20

—— —— Linearzeichnen-Hefte. Nr. 1—3. qu. gr. 4. (11; 11; 12 Bl.) Ebendas. 886. à Nr. ** — 80

—— —— das Zeichnen in der Volksschule. Method. Anleitung zur Erteilung des Freihand- und Linearzeichnenunterrichts unter Anwendung der von den Vers. hrsg. Zeichen-Hefte für die Hand des Lehrers und zum Selbstunterricht. gr. 8. (61 S. mit 35 Steint.) Ebendas. 886. * 2 40

Hieraus einzeln:

—— —— das Freihandzeichnen für Mädchenklassen. gr. 8. (40 S. mit 1 Steint.) Ebendas. 887. * — 80

Brown's Rechtsbeistand vor den deutschen Amtsgerichten. Auf Grund der neuen deutschen Justizgesetze. Eine gemeinfaßl. Anleitung für Jedermann, in Rechtsangelegenheiten aller Art sich selbst zu vertreten und durch viele Beispiele erläutert, wie ähnliche hierzu erforderl. Schriftstücke rechtsgültig ohne jede Hülfe abzufassen sind. Anhang: Alphabet. Verzeichnis sämtl. Amts-

gerichte im deutschen Reiche. 17. verm. Aufl. [Neue Ausg. mit einem Anhang.] gr. 8. (374 S., Anhang 21 S.) Leipzig 885, O. Weigel. *ℳ 8.—.; geb. * 3 75

Brown, C., das allgemeine deutsche Handelsgesetzbuch in seiner durch das Gesetz vom 18. Juli 1884 betr. die Kommanditgesellschaften auf Aktien und die Aktiengesellschaften veränderten Gestalt. Mit vielen erläut. Anmerkungen nach den Entscheidungen des Reichsoberhandelsgerichts und des Reichsgerichts, sowie unter Benutzung der hervorragendsten Kommentatoren bearb. 12. (VII, 216 S.) [Neuwied 885, Heuser's Verlag.] Berlin, Siemenroth und Worms. cart. 1 80

Brown, C. E., Charles George Gordon, s. Barnes, R. H.

Brown, Henry T., 507 Bewegungsmechanismen, enthaltend die wichtigsten in der Dynamik, Hydraulik, Hydrostatik, Pneumatik, Dampfmaschinenlehre, dem Mühlenbau, den Pressen, der Uhrmacherkunst und verschiedenen anderen Maschinen vorkommenden Mechanismen. Übers. aus dem Engl. und Französ. mit Erlaubnis des Verf. durch Otto v. Pelser-Berensberg. 8. (183 S. mit 507 eingedr. Fig.) Stuttgart 886, Cotta'sche Buchh. geb. * 3 —

Brown, Roderich, Josephus redivivus oder der wiedererstandene Joseph, der Älteste aller Propheten und unträglichste Ober-Hof-Traumdeuter Pharaonis von Egyptenland; erweckt, wieder hergestellt, modernisirt und mit einigen geringen satirisch-humorist. Zutaten versehen. 12. (147 S.) Freyburg a. U. 886. [Kellner.] Kirchner. * — 60

—— Josephus Redivivus. Humorist. Traumdeuteleien. 2. Aufl. 12. (147 S.) Ebendas. 887. * 75 Pf.; cart. * 1 —

Browne, Sir Thomas, religio medici. With the „Observations" of Sir Kenelm Digby. gr. 16. (192 S.) Leipzig 887, Gressner und Schramm. * — 80

Broßler, A., der Obstbau. Kurzgefaßte Darlegung der wichtigsten Regeln für die landwirtschaftl. Obstkultur auf dem Felde und an Straßen und für die Obstzucht im Garten. Hierzu als Beilage: Verzeichniß der zu empfehlenden Obstsorten für Feld, Straße und Garten, zusammengestellt unter Mitwirkung von J. J. Wagner und J. Beck. gr. 8. (II, 58 S. mit eingedr. Fig. und 2 Tab.) Straßburg 885, (Schmidt's Universitäts-Buchh.) * 2 —

Bruce, Ch., The story of John Heywood, s. Library, English.

Bruch, Karl, Lebensweisheit der Alten in Sentenzen aus Aeschylos, Sophokles, Euripides. 8. (IV, 178 S.) Minden 885, Bruns. * 3 — geb. * 4 25

Bruchmann, Karl, de Apolline et graeca Minerva deis medicis. Dissertatio inauguralis philologica. gr. 8. (79 S.) Breslau 885, (Köhler.) * 1 —

—— Wilhelm v. Humboldt, s. Sammlung gemeinverständlicher wissenschaftlicher Vorträge.

—— psychologische Studien zur Sprachgeschichte, s. Einzelbeiträge zur allgemeinen und vergleichenden Sprachwissenschaft.

Bruck, Fel. Fr., zur Lehre von der Fahrlässigkeit im heutigen deutschen Strafrecht. gr. 8. (VII, 117 S.) Breslau 885, Koebner. * 2 40

Brück, Ferd., die Consonantendoppelung in den mittelenglischen Comparativen und Superlativen. gr. 8. (49 S.) Leipzig 886, Fock. * 1 20

Brück, Heinr., Geschichte der katholischen Kirche im 19. Jahrh. (In 3—4 Bdn.) 1. Bd. A. u. d. T.: Geschichte der kathol. Kirche in Deutschland. 1. Bd.: Vom Beginne des 19. Jahrh. bis zu den Concordatsverhandlungen. gr. 8. (XIII, 478 S.) Mainz 887, Kirchheim. * 6 —

—— Lehrbuch der Kirchengeschichte für academische Vorlesungen und zum Selbststudium. 4. verm. und verb. Aufl. gr. 8. (XVI, 989 S.) Ebendas. 888. * 11 —

Brück, Herm., sprachliche Uebungen für die Unter- und Mittelstufe der Volksschule. Im Anschlusse an die Lehrbücher für die Unter- und Mittelklassen der Prov. Westfalen. Lehrerheft. 8. (66 S.) Dortmund 898, Crüwell. cart. * — 50

—— dass. — Schülerheft. 8. (36 S.) Ebendas. 888. * — 20

Bruck, Jac., Ignaz Philipp Semmelweis. Eine geschichtlich-medicin. Studie. gr. 8. (VI, 121 S.) Teschen 887, Prochaska. * 2 80

Bruck, Jul., von Hüben und Drüben. Scherz und Ernst in Versen. 3. verm. Aufl. von „Bunte Blüthen". 8. (VIII, 140 S.) Leipzig 886, Reißner. * 2 — cart. * 2 50

Brücke, Ernst, Bemerkungen über das Congoroth als Index insonderheit in Rücksicht auf den Harn. Lex.-8. (6 S.) Wien 888, (Tempsky.) * — 20

—— über die optischen Eigenschaften des Tabaschir. Lex.-8. (14 S. mit 1 Holzschn.) Ebendas. 888. * — 30

—— Ist im Harn des Menschen freie Säure enthalten? Lex.-8. (6 S.) Wien 887, (Gerold's Sohn.) * — 20

Vorstehende drei Schriften sind aus: Sitzungsberichte der k. Akademie der Wissenschaften, besonders abgedruckt.

—— die Physiologie der Farben für die Zwecke der Kunstgewerbe, auf Anregung der Direction des kaiserl. österreich. Museums für Kunst und Industrie bearb. 2. verm. und verb. Aufl. gr. 8. (VI, 309 S. mit 31 in den Text gedr. Holzschn.) Leipzig 887, Hirzel. * 6 —

—— über das Verhalten des Congorothes gegen einige Säuren und Salze. Lex.-8. (11 S.) Wien 888, (Tempsky.) * — 30

Aus: Sitzungsberichte der k. Akademie der Wissenschaften, besonders abgedruckt.

—— Vorlesungen über Physiologie. Unter dessen Aufsicht nach stenograph. Aufzeichnungen hrsg. 2 Bde. 4. verm. und verb. Aufl. gr. 8. Wien, Braumüller. * 25 —

Inhalt.

Bd. 1. Wintersemester 1884—1885. Physiologie des Kreislaufs, der Ernährung, der Absonderung, der Respiration und der Bewegungserscheinungen. (VI, 359 S. mit 99 Holzschn.) 885. *ℳ 15.—.

„ 2. Sommersemester 1885. Physiologie der Nerven- und der Sinnesorgane und Entwickelungsgeschichte. (IV, 359 S. mit 104 Holzschn.) 887. *ℳ 10.—.

Brucker, Urkunden über die Verhältnisse des Buchhandels und der Presse in Straßburg im 18. Jahrh., s. XVII. Bd. 2. Abthl. S. 352: Publikationen des Börsen-Vereins der deutschen Buchhändler.

Brucker, J., s. Inventaire sommaire des archives communales de la ville de Strasbourg.

Brucker, Jak., des sel. Petrus Canisius Gebetbuch. Aus dem Latein. übers. und bearb. 16. (336 S. mit 4 Lichtdr.) Einsiedeln 886, Benziger und Comp. ℳ 1.45.; geb. 3 95

Brucklacher, Gust., Wetterprognose für jeden Tag des Monats Dezember 1885, nach Berechnungen an Hand neuentdeckter meteorolog. Grundgesetze, deren Wert durch überwältigende Zuverlässigkeit begründet ist. Für Deutschland, für das südwestl. Frankreich, den größten Teil der Schweiz; was Stürme und Orkane betrifft, die nordwestl. engl. und französ. Küsten, den Kanal mit den Küsten von Nordamerika. gr. 16. (12 S.) Stuttgart 886, Kohlhammer. * 1 —

—— dass. — Januar 1886. gr. 16. (12 S.) Ebendas. 886. * 1 —

Nicht weiter erschienen.

Bruckmeesser, Seb., Lehr- und Schreibstoff für den Anschauungs-Unterricht in den ersten zwei Schuljahren als Grundlage für Wortkenntnis, Rechtschreibung und Aufsatz. 5. verb. mit Winken für den Lehrer versehene Aufl. 8. (51 S.) Straubing 885, Volks- und Jugendschriften-Verlag. ** — 25

—— dass. — 6. verb. Aufl. 8. (46 S.) München 887, Oldenbourg, Abtl. für Schulbücher. ** — 20

Bruckmüller, A., Lehrbuch der Physiologie für Thierärzte, hrsg. von St. Polansky. gr. 8. (XII, 499 S.) Wien 885, Braumüller. * 10 —

Brückner, Alex., die Aerzte in Russland bis zum J. 1800. Ein Beitrag zur Geschichte der Europäisirung Russlands. gr. 8. (80 S.) St. Petersburg 887, Schmitzdorff. * 2 50

—— Bilder aus Russlands Vergangenheit. 1. Bd. A. u. d. T.: Beiträge zur Kulturgeschichte Russlands im XVII. Jahrh. gr. 8. (VII, 451 S.) Leipzig 887, Elischer Nachf. * 8 —
geb. * 10 —

—— die Europäisierung Rußlands. Land und Volk. gr. 8. (VIII, 598 S.) Gotha 888, F. A. Perthes. * 10 —

Brueckner, Alfr., von den griechischen Grabreliefs. Gearb. auf Grund des akadem. Apparates der Sammlung der Grabreliefs. Lex.-8. (38 S. mit 1 Doppeltaf. in Lichtdr. und 5 Textabbild.) Wien 888, (Tempsky.) * 1 20
Aus: Sitzungsberichte der k. Akademie der Wissenschaften, besonders abgedruckt.

—— Ornament und Form der attischen Grabstelen. gr. 8. (98 S. mit 2 Taf. in Lichtdr.) Strassburg 886, Trübner. * 3 60

Brückner [B. B.], der Herr hat ihn erwählet! Predigt nach dem Tode Sr. Maj. des Kaisers und Königs Wilhelm, am Sonntag Lätare, dem 11. März 1888 zu St. Nicolai gehalten. gr. 8. (16 S.) Berlin 888, Hauptverein für christl. Erbauungsschriften. — 25

—— die Kirche, s. Luthardt, Chr. Ernst.

—— Predigten, gehalten in der Universitätskirche zu Leipzig 1858—1860. 5. Aufl. gr. 8. (VIII, 857 S.) Leipzig 886, Hinrichs'sche Buchh. geb. * 7 20

—— dass. — Neue Folge. 1861—1866. 5. Aufl. gr. 8. (IV, 771 S.) Ebendas. 886. geb. * 7 20

Brückner, E., die Vergletscherung des Salzachgebietes, s. Abhandlungen, geographische.

Brueckner, Gg. C., Amerika. Führer für Auswanderer. Nach eigenen langjähr. Erfahrungen und Berichten hervorragender Deutscher dargestellt. gr. 8. (VIII, 172 S. mit in den Text gedr. Abbild.) Berlin 885, Selbstverlag des Verf. 1 —

Brückner, H., die vermögensrechtliche Haftung der Gemeinden aus den Handlungen ihrer Vorstände und Beamten nach gemeinem Recht und nach der Gesetzgebung der zur Thüringischen Gerichtsgemeinschaft zusammengetretenen Staaten. gr. 8. (IV, 62 S.) Jena 885, Pohle. *
Aus: Blätter für Rechtspflege &c., besonders abgedruckt.

Brückner, Rich., Werner und Pauline. Ein Waldgruß aus Paulinzelle. 12. (80 S.) Jena 887, Pohle. * 1 —
geb. **ℳ 1.50.; mit Goldschn. ** 1 60

Bruckner, Th., homöopathischer Hausarzt. Anleitung zur Selbstbehandlung nach den Grundsätzen der Lehre Hahnemann's. Mit besond. Berücksicht. der neuesten homöopath. Literatur Nordamerikas. 6. verm. und wesentlich verb. Aufl. 8. (VIII, 346 S.) Leipzig 885, Dr. W. Schwabe. * 2 40
geb. * 3 —

—— medicina homeopática doméstica. Traducida al español, corregida y aumentada, por Pas Alvarez. 3a edic. española, revisada y muy aumentada. 8. (XVI, 786 S.) Ebendas. 888. geb. * 6 40

Brückner, Traug., die wissenschaftliche Vertiefung der Unterrichtsmethode auf dem Gymnasium. Nach dem Tode des Verf. hrsg. für seine Freunde. gr. 8. (III, 116 S.) Fürstenwalde 885, Seelhaar. * 2 —

Brückner, W., die vier Evangelien nach dem gegenwärtigen Stande der Evangelienkritik, —— die Stellung des gegenwärtigen Glaubensbewußtseins zu den biblischen Wundern, } s. Zeit- und Streit-Fragen, deutsche.

Brüder, die spanischen. Eine Erzählung aus dem 16. Jahrh. von dem Verf. von ‚The dark year of Dundee‘. Aus dem Engl. übers. von Luise Gräfin v. Kanitz. Mit einem Vorwort von Emil Frommel. Einzige autoris. deutsche Ausg. 2. und 3. Aufl. gr. 8. (VI, 396 S.) Anfiam 886,87. (Leipzig, Buchh. des Vereinshauses.) *ℳ 6.—.; geb. * 7 20
geb. mit Goldschn. * 8 —

Bruder, Adf., Studien über die Finanzpolitik Herzog Rudolfs IV. von Oesterreich [1358—1365] mit Benützung zweier ungedr. Gutachten des XIV. Jahrh. gr. 8. (VIII, 131 S. mit 1 lithogr. Plane von Wien.) Innsbruck 886, Wagner'sche Universitäts-Buchh. * 3 20

Bruder, Carl Herm., ταμεῖον τῶν τῆς καινῆς διαθήκης λέξεων sive concordantiae omnium vocum Novi Testamenti graeci. Edit. ster. IV. auctior et emendatior, lectionibus Tregellesii atque Westcotti et Hortii locupletata. gr. 4. (LII, 885 S.) Leipzig 887,88, E. Bredt. * 25 —

Bruder, Geo., Ammoniten der böhmischen Kreide, s. Laube, G. C.

—— neue Beiträge zur Kenntniss der Juraablagerungen im nördlichen Böhmen. II. [Mittheilungen aus dem geolog. Institute der k. k. deutschen Universität in Prag Nr. 6.] Lex.-8. (22 S. mit 1 Taf. und 1 Holzschn.) Wien 886, (Gerold's Sohn.) * — 60
I. Ebendas. 1882. *ℳ 1.60.
Aus: Sitzungsberichte der k. Akademie der Wissenschaften, besonders abgedruckt.

—— die Fauna der Jura-Ablagerung von Hohnstein in Sachsen. Imp.-4. (51 S. mit 5 Taf., 1 Holzschn. und 1 Tab.) (Ebendas.) 885. * 5 —
Aus: Denkschriften der k. Akademie der Wissenschaften, besonders abgedruckt.

Brüder-Almanach 1886. Statistisches Jahrbuch der evangel. Brüdergemeine und ihrer Werke. 1. Jahrg. Hrsg. von Johs. Oyslin und Ernst Wick. gr. 16. (92 S.) Gnadau, (Unitäts-Buchhandlung.) * — 40

—— 1887. Statistisches Jahrbuch der evangel. Brüderkirche und ihrer Werke. 2. Jahrg. Hrsg. von Johs. Oyslin und Ernst Wick. gr. 16. (101 S.) (Ebendas.) * — 40

—— 1888. Statistisches Jahrbuch der evangel. Brüderkirche und ihrer Werke. 3. Jahrg. Hrsg. von Johs. Oyslin und Ernst Wick. gr. 16. (87 S.) (Ebendas.) * — 60

—— 1889. Statistisches Jahrbuch der evangel. Brüder und ihrer Kirche. 4. Jahrg. Hrsg. von Johs. Oyslin und Ernst Wick. 16. (92 S.) (Ebendas.) * — 60

Brüder-Bote, der. Redact.: A. Glitsch. 23.—26. Jahrg. 1885—1888. à Jahrg. 12 Hefte. (à Heft 1½ Bog.) gr. 8. Herrnhut. (Gnadau, Unitäts-Buchhandlung.) à Jahrg. * 2 40

—— [ein Bote zur Sammlung der zerstreuten Brüder] von Abend nach Morgen. Ein Correspondenzblatt im Sinne der allgemeinen Kirche, welche mit dem heil. Geist ruft: Komm HErr Jesu! [Offenb. Joh. 22, 17—20.] Hrsgbr.: Chr. Gläser. Jahrg. 1885—1889. à Jahrg. 12 Nrn. (Bog.) gr. 4. Weilttingen b. Dinkelsbühl. (Leipzig, Hartmann.) à Jahrg. * 3 60

Bruderliebe, evangelische. Vorträge über die Aufgaben und Arbeiten des evangel. Vereins der Gustav-Adolf-Stiftung, hrsg. von A. Natorp. 6. Bd. 2.—6. Heft. 8. Barmen, Klein. * 2 70

Inhalt:
Heft 2. Weitbrecht, Mich., unterm Krummstab. Die Vertreibung der Salzburger Protestanten 1733. (59 S.) 885. * 75 Pf.
„ 3. Colbig, A., Reformation und Gegenreformation in Steyr. (66 S.) 886. * 75 Pf.
„ 4. Giesekke, Frz., evangelische Bruderliebe in Rußland. (17 S.) 887. * 30 Pf.
„ 5. Scheuffler, H. J., Bilder aus der Oberlausitzer Reformationsgeschichte. III. Die Bernhardiner Religionskämpfe von 1573 bis 1623. (39 S.) 887. * 50 Pf.
„ 6. Die evangelische Diaspora in Posen. Von *.*. (45 S.) 887. * 50 Pf.

—— dass. — 7. Bd. 1. Heft: Spanien. Von Hermens. 8. (34 S.) Ebendas. 888. * — 40

Bruderschaft des heiligsten und unbefleckten Herzens Mariä. 24. (32 S.) Hamm 888, Breer und Thiemann. * — 15

—— von den heiligen fünf Wunden Jesu Christi unter dem Zeichen der Chorde des heil. seraph. Vaters Franziskus, wie

sie bei den P. P. Franziskanern gehalten wird. 16. (30 S.) Paderborn 887, Junfermann. * — 20

Bruderschaftsbüchlein zu Ehren der sieben Freuden Mariä, wie sie an den Hauptfesten der Mutter Gottes in Warendorf, Saffenberg und Freckenhorst gehalten wird. Neu bearb. von Aug. Brückelmann. 2. Aufl. 8. (20 S.) Warendorf 885, J. Schnell'sche Buchh. * — 10

—— zum Gebrauche der Mitglieder der Herz-Mariä-Bruderschaft und der Todesangst-Bruderschaft, nebst einem Anhange: die Andacht der zehn Xaverianischen Sonntage und Freitage, wie sie in Warendorf gehalten wird. 8. (56 S.) Ebendas. 886. * — 30

Brües, Ernst, dramatisches Fest-Spiel für Turnvereine, besonders zur Feier des Geburtsfestes Sr. Maj. des Kaisers geeignet. 1. und 2. Aufl. gr. 8. (16 S.) Viersen 888, Hoster. — 30

Brug, Frz. Maria, zur Feierstunde. Erzählungen zur Erbauung, Belehrung und Unterhaltung der Jugend. Hrsg. von Karl Brug. 2. verb. Aufl. 8. (166 S. mit 1 Stahlst.) Straubing 885, Volks- und Jugendschriften-Verlag. cart. 1 20

Brügelmann, W., über Asthma, sein Wesen und seine Behandlung. gr. 8. (68 S.) Neuwied 888, Heuser's Verlag. 1 50

—— Beiträge zur Behandlung der Chlorose, s. Sonder-Abdrücke der Deutschen Medizinal-Zeitung.

Brüggemann, Frz., das Verhältnis zwischen dem Religions-Unterricht der Schule und dem pfarramtlichen. Kommissions-Referat, auf der XIX. Rhein. Provinzial-Synode gehalten. gr. 8. (17 S.) Essen 887, Bädeker. * — 50

—— in der Rüstkammer, s. Flugschriften des Evangelischen Bundes.

Brüggen, Ernst Frhr. v. der, wie Russland europäisch wurde. Studie zur Kulturgeschichte. gr. 8. (X, 514 S.) Leipzig 885, Veit und Comp. * 10 —

Brügger, Chr. G., Beiträge zur Natur-Chronik der Schweiz, insbesondere der Rhätischen Alpen. VI. Folge. [2. Hälfte des 18. Jahrh.] 4. (67 S.) Chur 888, (Rich.) * 2 —
1.—5. Folge. Ebendas. 1876—82. *ℳ 5.—.

—— Mittheilungen über neue und kritische Formen der Bündner- und Nachbar-Floren. gr. 8. (133 S.) (Ebendas.) 887. * 2 40
Aus: Jahresbericht der naturforschenden Gesellschaft Graubündens, besonders abgedruckt.

Brugier, G., kurze liturgische Erklärung der heiligen Messe. Für Schule und Christenlehre. Ausgabe mit 2 Meßandachten. 14. Aufl. 32. (124 S. mit 1 Titelbild.) Freiburg i. Br. 886, Herder'sche Verlagsh. * 20 Pf.; geb. * 30 Pf. und * — 35
Ausg. ohne Meßandachten (59 S.) * 10 Pf.; geb. * — 16

—— Geschichte der deutschen National-Litteratur. Nebst kurzgefaßter Poetik. Für Schule und Selbstbelehrung. Mit vielen Proben und einem Glossar. 8. verm. und verb. Aufl. gr. 8. (XC, 700 S. mit 1 Titelbild und 1 Tab.) Ebendas. 888. * 6 —

—— des Kindes Meßbuch. Nach dem Französ. bearb. und mit einem Anhang versehen. 5. verb. und verm. Aufl. 32. (VIII, 96 S. mit 1 färb. Titelbild und vielen Illustr.) Ebendas. 888.
* 20 Pf.; cart. * — 35
cart. mit Goldschn. ** — 50
geb. in Halbleinw. * — 35

—— kurzgefaßte Poetik. gr. 8. (VI, 74 S. mit 1 Tab.) Ebendas. 888. * 1 —
Aus: Geschichte der deutschen National-Litteratur für Schule und Selbstbelehrung, besonders abgedruckt.

Brugmann, Karl, Elements of the comparative grammar of the Indo-Germanic languages. A concise exposition of the history of Sanskrit, Old Iranian [Avestic and Old Persian], Old Armenian, Old Greek, Latin, Umbrian-Samnitic, Old Irish, Gothic, Old High German, Lithuanian and Old Bulgarian. Vol. I.: Introduction and phonology. Translated from the German by Jos. Wright. gr. 8. (XX, 562 S.) Strassburg 888, Trübner. geb. * 18 —

Brugmann, Karl, Grundriss der vergleichenden Grammatik der indogermanischen Sprachen. Kurzgefasste Darstellung der Geschichte des Altindischen, Altiranischen [Avestischen und Altpersischen], Altarmenischen, Altgriechischen, Lateinischen, Umbrisch-Samnitischen, Altirischen, Althochdeutschen, Litauischen und Altkirchenslawischen. 1. Bd. und 2. Bd. 1. Hälfte. gr. 8. Strassburg, Trübner. * 26 —
Inhalt:
Bd. 1. Einleitung und Lautlehre. (XVIII, 568 S.) 886. *ℳ 14.—.
» 2. Wortbildungslehre [Stammbildungs- und Flexionslehre]. 1. Hälfte: Vorbemerkungen. Nominalcomposita. Reduplicierte Nominalbildungen. Nomina mit stammbild. Suffixen. Wurzelnomina. (XVI, 462 S.) 888. *ℳ 12.—.

—— zum heutigen Stand der Sprachwissenschaft. gr. 8. (144 S.) Ebendas. 885. * 2 50
Vergriffen. — Frühere Werke desselben Verf. s. Brugman, Karl.

Brugsch, Heinr., Entzifferung der meroitischen Schriftdenkmäler. 1. Abthl.: Die Priesterschrift von Meroë. Allgemeiner Theil. hoch 4. (56 S.) Leipzig 887, Hinrichs'sche Buchh. * 7 —
Aus: Zeitschrift für ägyptische Sprache und Alterthumskunde, besonders abgedruckt.

—— im Lande der Sonne. Wanderungen in Persien. 1. und 2. Aufl. 8. (III, 364 S.) Berlin 886, Allgemeiner Verein für deutsche Literatur. *ℳ 5.—; geb. * 6 —

—— die Muse in Teheran. 8. (XVI, 128 S.) Frankfurt a. O. 885, Trowitzsch und Sohn. geb. * 6 —

—— Religion und Mythologie der alten Aegypter. Nach den Denkmälern bearb. 2. Hälfte. gr. 8. (XXVI, S. 281—758 mit 45 Holzschn.) Leipzig 888, Hinrichs'sche Buchh. * 10 —
1. Hälfte. Ebendas. 1884. *ℳ 6.—.

—— et J. Dümichen, recueil de monuments égyptiens. 5e et 6e partie. 4. Ebendas. 885. à *ℳ 60.— * 120 —
Inhalt:
Partie 5. Dümichen, Joha., geographische Inschriften altägyptischer Denkmäler, an Ort und Stelle gesammelt und mit Übersetzung und Erläuterungen hrsg. 3. Abthl.: 96 einfache und 2 (autogr.) Doppeltaf. (12 S.)
» 6. —— dass. — 4. Abthl.: 90 einfache und 2 (autogr.) Doppeltaf. (7 S.)
I—IV. Ebendas. 1863—66. *ℳ 170.—.

Bruhin, Conr., über die von den äusseren Genitalien gesetzten aussergewöhnlichen Geburtshindernisse. Inaugural-Dissertation. gr. 8. (22 S.) Bern 888, (Huber und Comp.) * — 45

Bruhin, Th. A., die Lawinennoth in der Schweiz im J. 1888. gr. 8. (III, 52 S. mit 3 Abbild.) Zürich 888, C. Schmidt. * 1 —

—— prodromus florae adventiciae Boreali-Americanae. Vorläufer einer Flora der in Nordamerika eingewanderten freiwachs. oder im Grossen cultivirten Pflanzen. gr. 8. (64 S.) Wien 885. (Leipzig, Brockhaus' Sortiment und Antiq.) * 1 20
Aus: Verhandlungen der k. k. zoologisch-botanischen Gesellschaft in Wien, besonders abgedruckt.

Brühl, Carl Bernh., Hatteriakopf. gr. 4. (4 S. mit 2 Taf.) Berlin 886, (Friedländer und Sohn.) * 4 —
Aus: Zootomie aller Thierklassen, besonders abgedruckt.

—— zur Kenntniss des Orangkopfes und der Orangarten. Neue unveränd. Ausg. der Schrift gleichen Titels vom J. 1856. Imp.-4. (VI, 29 S. mit 2 Taf., vom Verf. nach der Natur gezeichnet und in Stein radirt.) Ebendas. 887. * 2 —

—— zur Osteologie der Knochenfische. Nach Materialien aus dem Pariser Pflanzengarten. Neue unveränd. Ausg. der Schrift: Osteologisches aus dem Pariser Pflanzengarten. 1856. Imp.-4. (VII, 76, 46 S. mit 150 Fig. auf 11 Taf., vom Verf. nach der Natur auf Stein radirt.) Ebendas. 887. * 5 —

—— Reptilienkopf (Crocodilinen, Eidechsen, Schlangen). 2 Bde. gr. 4. (46 S. mit 23 radirten Taf.) (Ebendas.) 886. * 30 —
Aus: Zootomie aller Thierklassen, besonders abgedruckt.

—— Universität und Volksbildung, — Priesterthum und Naturwissenschaft. Eine Sonntagsvorlesung. 2. Aufl. gr. 8. (III, 31 S.) Wien 888, Deuticke. * 1 —

—— Zootomie aller Thierklassen für Lernende, nach Autopsien, skizzirt. Illustriert durch 200 Taf. mit nahe 4000,

vom Verf. meist nach der Natur gezeichneten und sämmtl. von ihm mit dem Diamant in Stein rad. Fig. Atlas in 50 Lfgn. zu 4 Taf. 34.—40. Lfg. Fol. (28 Stnt. mit 75 Bl. Text.) Wien 886—88, Hölder. à Lfg. *ℳ 4.—. * 28 —
1.—33. Lfg. Ebendas. 1874—84. à *ℳ 4.—.

Brühl, Edm. v., der praktische Schach- und Dame-Spieler. Leichtfaßlicher Unterricht im Schachspiel, nebst kurzer Anweisung zur Erlernung des Damespiels. Nebst 1 Bog. mit Schachbret, Schachfig., sowie den Steinen zum Damespiel. 8. (61 S. mit eingedr. Diagrammen.) Hamburg 885, Kramer. — 60
Mit Schachbret, Fig. und Steinen aufgezogen 1 —

Brühl, G. v., Hilda, die Braut des Sträflings. Kriminal-Roman. 80 Lfgn. gr. 8. (1916 S. mit 80 bunten Bildern.) Dresden 886, A. Wolf. à Lfg. 10 Pf. 8 —

Brühl, Ludw., Untersuchungen über den Stand des Kindskopfes bei Primi- und Multigravidis und seine Kindrückbarkeit in den Beckenkanal als prognostisches Moment der Geburt. Inaugural-Dissertation. gr. 8. (41 S.) Dorpat 885, (Schnakenburg.) 1 —

Bruhn, Bole, über sarkomatöse Neubildungen der Vulva, nebst 2 einschläg. Fällen. Inaugural-Dissertation. gr. 8. (22 S.) Jena 887, (Neuenhahn.) — 75

Bruhn, Ewald, lucubrationum Euripidearum capita selecta. gr. 8. (102 S.) Leipzig 886, Teubner. * 2 80
Aus: Jahrbücher für classische Philologie, besonders abgedruckt.

Bruhn, G., die Zähne und ihre Krankheiten. Mit besond. Berücksicht. ihrer Beziehungen zur Gesammt-Konstitution in gemeinverständl. kurzer Darstellung. 8. (77 S.) Kottbus 888. Berlin, Kittel. * — 50

Bruhn, Th., Beitrag zur Statistik der Exstirpation tuberkulöser Lymfdrüsentumoren. Inaugural-Dissertation. gr. 8. (27 S.) Kiel 887, (Lipsius und Tischer.) * 1 —

Bruhns, A., A. Frühwirth und A. Thomas, die Sprachübungen in der österreichischen Bürgerschule. 3 Hefte. 3. nach den neuen Lehrplänen umgearb. Aufl. 8. Wien 886, Hölder. [1. und 2. Heft. [Für die 1. und 2. Classe.] (104; 86 S.) à * 56 Pf.; 3. Heft. [Für die 3. Classe.] (96 S.) * 60 Pf.] * 1 72

Bruhns, Alois, die Schulwerkstätte in ihrer Verbindung mit dem theoretischen Unterrichte. Dargestellt durch Lehrgänge. Illustriert von Friedr. Ass. gr. 8. (78 S. mit 30 lithogr. Taf.) Wien 886, Hölder. In Carton * 3 —

Bruhns, C., s. Arbeiten, astronomisch-geodätische, für die europäische Gradmessung im Königr. Sachsen.

Bruhnsen, Otto, Cerevis und Bürgerkappe. Erzählungen. 8. (126 S.) Hamburg 886, Grädener's Sortiment. * 1 —

Brüll, Andr., Bibelkunde für höhere Lehranstalten und Lehrerseminare. 5. verb. Aufl. 8. (VII, 177 S.) Freiburg i. Br. 888, Herder'sche Verlagsh. * 1 20

Brüll, Jac., Einleitung in die Mischnah. 2. Thl.: Plan und System der Mischnah. (In hebr. Sprache.) gr. 8. (VIII, 167 S.) Frankfurt a. M. 885, [Kreas.] A. J. Hofmann. ** 4 —
1. Thl. Ebendas. 1876. *ℳ 5.—.

Brüll, Ig., das steinerne Herz. Romantische Oper in 3 Akten. Text von J. V. Widmann, frei bearb. nach einem Märchen von Hauff. kl. 8. (54 S.) Leipzig 888, Kahnt. * — 50

—— s. Märchen, ein, aus der Champagne. (Erklärender Text.)

Brüll, Johs., Herodots babylonische Nachrichten. II. Zur Geschichte und Cultur von Babylon. 1. Semiramis und Nitokris. 4. (14 S.) Leipzig 885, O. Schulze. * — 80
I. Ebendas. 1879. *ℳ 1.50.

Brümmer, F., Lexikon der deutschen Dichter und Prosaisten des 19. Jahrh., s. Universal-Bibliothek Nr. 1981—1990.

Brümmer, J., die Altersbestimmung des Pferdes, sowie die Betrügereien, welche an den Schneidezähnen vorgenommen werden. Für Landwirthe, Pferdezüchter und Offiziere. 8. (16 S. mit 15 in den Text gedr. Holzschn.) Kappeln 885, (Kock.) ** — 50
Aus: Meyn's schleswig-holsteinisches landwirthschaftliches Taschenbuch, besonders abgedruckt.

Brümmer, J., die Sauerfutter-Bereitungsmethode und ihre Bedeutung für den landwirthschaftlichen Betrieb. Mit besond. Berücksicht. des Einflusses von eingesäuertem Futter auf die Leistungszwecke und den Gesundheitszustand unserer Hausängethiere. Nach Studien und eigenen Erfahrungen für die Praxis zusammengestellt. 8. (15 S.) Kappeln 886, Kock. ** — 50

—— die Zubereitung der Futter-Mittel für die landwirthschaftlichen Hausängethiere. Studien und Erfahrungen im Gebiet der Thierernährungslehre. Für die Praxis bearb. gr. 8. (VI, 258 S.) Aarau 886, Wirz-Christen. * 3 60

Brunchorst, über Wurzelanschwellungen von Alnus und den Elaeagnaceen, s. Untersuchungen aus dem botanischen Institut zu Tübingen.

Brunckе, Herm., griechisches Verbal-Verzeichnis zur Repetition der Formenlehre in Obertertia und Sekunda. 2. durchges. Aufl. qu. gr. 8. (78 S.) Wolfenbüttel 888, Zwißler. * — 60
geb. * — 80

Brunckhorst, H., neue Entwürfe zu modernen Fenster- und Thür-Vorhängen. 8 Foliotaf. in 1/10 der natürl. Grösse. Weimar 887, B. F. Voigt. 2 50

Brundelsberg, Herm., des Seemanns Ratgeber in allen Lebenslagen. 8. (IV, 100 S. mit 3 Karten in Farbendr.) Hamburg 886, Nestler und Melle's Verlag. cart. * 1 50

Brunеck, E., deutsche Treue, s. Köhler's illustrirte Jugendbibliothek.

Bruneck, Otto v., Fritz Ohlsen, Kaiser Wilhelms Unteroffizier. Eine Erzählung aus zwei Kriegen [1864. 1870—71] für die reifere Jugend. gr. 8. (IV, 320 S. mit 1 Farben-Lichtdr. und vielen Textbildern von Fel. Schmidt.) Kreuznach und Leipzig 888, Voigtländer's Verlag. *ℳ 4.—.; geb. * 5 —

Brunier, Ludw., Elisa von der Recke. 3. (Titel-)Ausg. gr. 8. (VIII, 338 S.) Norden (879)885, Fischer's Nachf. * 4 —

Brüning, H., die Braunweinsteuer-Gesetzgebung in Deutschland und Holland, s. Beiträge, wissenschaftliche, zum Kampf gegen den Alkoholismus.

—— das preußische Gesetz betr. die Pensionirung der Lehrer und Lehrerinnen an den öffentl. Volksschulen vom 6. Juli 1885. Mit Erläuterungen nach den Landtags-Verhandlungen und mit einer Zusammenstellung der früheren Pensionsbestimmungen. gr. 8. (31 S.) Hannover 885, Meyer. * — 50

—— die Hannoversche Städteordnung vom 24. Juni 1858 mit Berücksicht. der vom 1. April 1885 in Kraft tretenden Verwaltungs-Gesetzgebung. Erweit. Sonder-Abdr. aus: „Die Preußische Verwaltungs-Gesetzgebung für die Provinz Hannover". 8. (64 S.) Ebendas. 885. cart. * 1 —

—— die neue Verwaltungsgesetzgebung für die Provinz Hannover. Nach einem Vortrage des Herrn B. gr. 8. (16 S.) Osnabrück 885, (Meinders.) — 80

—— die preußische Verwaltungs-Gesetzgebung für die Provinz Hannover, nebst den hannover. Gemeindeverfassungsgesetzen. Zusammengestellt und mit Erläuterungen versehen. 2. wesentlich verm. Aufl. gr. 8. (XVI, 598 S.) Hannover 886, Meyer. geb. * 8 60

Brunk, Aug., de excerptis περὶ τοῦ τῶν ἡρώων καὶ Ὁμήρου βίου ab Athenaeo servatis. Dissertatio inauguralis philologica. gr. 8. (39 S.) Gryphiswaldiae 887. (Jena, Pohle.) — 75

Brünn. Statist. Bericht über die wichtigsten demograph. Verhältnisse. Verfasst vom Gemeinderath von Brünn. Lex.-8. (18 S.) Wien 887, Gerold's Sohn. * — 60
Aus: Städtebuch, oesterreichisches, besonders abgedruckt.

Brunn, v. (I.), Kurmittel und Indicationen von Bad Lippspringe. 4. verm. Aufl. 8. (59 S.) Cöthen 885, Schulze. * 1 —

Brunn, v. (II.), die Ausbildung der Infanterie im Schießen, im Anschluß an die Schießinstruktion 1884 und mit besond. Berücksicht. der Ausbildung im Schulschießen, Gefechts- und Belehrungsschießen, der Verwendung der Waffe, im Entfernungsschätzen und in der Anlage und Verwendung der Schützengräben. Aus der Praxis für Offiziere, Portepeefähn-

riche, Vizefeldwebel ꝛc. der Linie und der Reserve bearb. 2. stark verm. Aufl. gr. 8. (VIII, 182 S. mit 7 Fig. und 3 Fig.-Taf. im Text.) Berlin 885, Liebel'sche Buchh. * 3 —

Brunn, v. (II.), die Mehrladevorrichtung des Infanterie-Gewehrs M/71. 84. Instruktion, Ausbildung, Verwendung, nebst Anführung und Erläuterung der Aenderungen im Exerzir-Reglement und der Schießvorschrift der Infanterie. Für Offiziere und Unteroffiziere der Linie und der Reserve bearb. 8. (79 S. mit Abbild. im Text.) Ebendas. 887. * 1 —

—— Taschenbuch für den Schießlehrer [Offizier, Unteroffizier, Einj.-Freiw.-Gefreiten ꝛc.] bei den Zielübungen, im Entfernungsschätzen und in der Verwendung der Waffe. 1. und 2. unveränd. Aufl. 12. (VI, 123, 24 S. mit 10 Abbild. im Text.) Ebendas. 888. cart. * 1 20

—— dass. — Ausg. für Fuß-Artillerie. 12. (VI, 121, 24 S.) Ebendas. 888. cart. * 1 20

—— dass. — Ausg. für Kavallerie. 12. (VI, 122, 24 S.) Ebendas. 888. cart. * 1 20

—— dass. — Ausg. für Pioniere. 12. (VI, 121, 24 S.) Ebendas. 888. cart. * 1 20

—— der Unteroffizier im Terrain. Kenntniß des Terrains, Verständniß einer Karte und eines Planes, Kroki'en, Orientiren, Entfernungsschätzen, Recognosciren, Führung einer Truppe im Terrain, Anfertigung von Berichten, Meldungen ꝛc., Zusammenstellung der für den Unteroffizier erforderl. Bestimmungen der Felddienstordnung. Ein Handbuch für die Unterführer der Infanterie und Kavallerie [Unteroffiziere, Einj.-Freiwillige ꝛc.]. 7. vollständig umgearb. und bedeutend verm. Aufl. 8. (VIII, 125 S. mit 1 Plan und vielen Fig. im Text.) Ebendas. 888. *ℳ 1.50.; geb. * 1 65

Brunn, C., vollkommene Auslegung der Sonn- und Festtagsevangelien des Kirchenjahres, oder Postille für Hausandacht, Erbauung und Unterricht. Volksausg. mit 5 Stahlst. (In 10 Lfgn.) gr. 8. (IV, 840 S.) Regensburg 887, Verlags-Anstalt. à Lfg. 40 Pf. 4 —

—— Postille oder vollkommene Auslegung der 52 Sonn- und Festtags-Evangelien des Jahres. Aus und nach alten approbirten Predigtwerken, besonders der letzten vier Jahrhunderte. 2.—10. (Schluß-Lfg.) gr. 8. (1. Bd. S. 1—756; 2. Bd. XII, 809 S.) Ebendas. 885,86. à Lfg. ℳ 1.50. 13 50
1. Lfg. Ebendas. 1884. ℳ 1.50.

—— Reden und Ansprachen, alte und neue, zur Feier patriotischer Feste, insbesondere für die Geburtstagsfeier des Landesherrn. 2. (Titel-)Aufl. gr. 8. (V, 86 S.) Breslau (882)886, Aderholz. * 1 25

Brunn, Ernst v., der Comfort des Officiers im Felde. Den jüngeren Kameraden gewidmet. 8. (61 S.) Wien 888, (Seidel und Sohn.) * 1 —

Brunn, Heinr. v., Archäologie und Anschauung. Rede an die Studierenden, beim Antritte des Rectorates der Ludwig-Maximilians-Universität gehalten am 21. Novbr. 1885. gr. 4. (22 S.) München 885, (Th. Ackermann.) * — 80

—— über die Ausgrabungen der Certosa von Bologna. Zugleich als Fortsetzung der Probleme in der Geschichte der Vasenmalerei. gr. 4. (59 S.) München 887, (Franz' Verlag.) ** 1 80
Aus: Abhandlungen der k. bayer. Akademie der Wissenschaften, besonders abgedruckt.

—— Beschreibung der Glyptothek König Ludwig's I. zu München. 5. Aufl. 12. (VI, 292 S.) München 887, (Th. Ackermann.) * 2 —

—— Denkrede zur Erinnerung an das Centenarium der Geburt König Ludwigs I. gr. 4. (20 S.) (Ebendas.) 886. * — 40

—— Geschichte der griechischen Künstler. 2. Aufl. 20 Lfgn. oder 2 Bde. gr. 8. Stuttgart, Ebner und Seubert. [1. Bd. (VIII, 432 S.) 888. *ℳ 9.—; geb. *ℳ 11.50.; 2. Bd. (VII, 536 S.) 889. *ℳ 11.—.; geb. *ℳ 13.50.] * 20 —
geb. * 25 —

Brunnemann, Karl, Maximilian Robespierre. Ein Lebensbild nach zum Theil noch unbenutzten Quellen. 2. (Titel-)Aufl. gr. 8. (VI, 219 S.) Leipzig (880)885, Friedrich. * 4 50

Brunnenmeister, E., das Todtungsverbrechen im altrömischen Recht. gr. 8. (XIII, 248 S.) Leipzig 887, Duncker und Humblot. * 5 —

Brunner, A., Lese- und Hilfsbuch für den Unterricht im Deutschen an Gymnasien, s. Baldi, A.

Brunner, Ad., das Leukerbad im Kanton Wallis [Schweiz], seine warmen Heilquellen und seine Umgebung. 5. Ausg. gr. 8. (IV, 120 S. mit 1 Ansicht und 1 Karte.) Basel 887, (Schwabe.) * 1 60

Brunner, C., Dr. Johannes Konrad Brunner, Lebensbild, s. Sammlung gemeinverständlicher wissenschaftlicher Vorträge.

Brunner, Gust., Ursachen und Verhütung der Schwerhörigkeit. In allgemein verständl. Weise dargelegt. 8. (24 S.) Zürich 886, Höhr. * — 60

Brunner, H., die Politik Landgraf Wilhelms VIII. von Hessen vor und nach dem Ausbruche des siebenjährigen Krieges, bis zur Convention von Kloster Soven einschließlich, s. Zeitschrift des Vereins für hessische Geschichte und Landeskunde.

—— deutsche Rechtsgeschichte, s. Handbuch, systematisches, der deutschen Rechtswissenschaft.

—— s. Abhandlungen, juristische.

—— und Karl Zeumer, die Constantinische Schenkungsurkunde, s. Festgabe für Rudolf v. Gneist.

Brunner, J. K., das betende Kind. Ein Gebet-, Unterrichts- und Beichtbüchlein für die liebe Jugend. 48. (288 S.) Einsiedeln 887, Benziger und Comp. * 20 Pf.; geb. * — 40

Brunner, Jos., die Technik von Form und Farbe in der Weberei. gr. 8. (29 S.) Wien 888, (Spielhagen und Schurich.) * — 80

Brunner, Jul., über die Reorganisation des zürcherischen Mittelschulwesens, insbesondere der Kantonsschule. gr. 8. (IV, 79 S.) Zürich 885, Meyer und Zeller. * 1 20

Brunner, Mor. Ritter v., Leitfaden für den Unterricht in der beständigen Befestigung. Zum Gebrauche in den k. k. Militär-Bildungs-Anstalten, Cadeten-Schulen, dann für Einjährig-Freiwillige bearb. 3. [durch einen Anhang verm.] Aufl. gr. 8. (X, 126 S. mit 10 Taf. und 7 Holzschn.) Wien 887, (Seidel und Sohn.) * 6 20

—— Leitfaden für den Unterricht in der Feldbefestigung. Zum Gebrauche in den k. k. Militär-Bildungs-Anstalten, Cadeten-Schulen, dann für Einjährig-Freiwillige. 5. ganz neu bearb. Aufl. gr. 8. (XIV, 215 S. mit 2 Taf. und 186 Holzschn.) Ebendas. 887. * 7 60

Brunner, O. S., Lehrplan für die einfachen Volksschulen des Inspektionsbezirkes Zwickau. 8. (51 S.) Zwickau 886, Hundius. * 1 —

Brunner, Ph., Erzählbuch für den Kindergarten, das Haus und die Schule, s. Fischer, A. S.

—— Sammlung von Schulreden und Ansprachen bei festlichen Gelegenheiten. Im Vereine mit mehreren Pädagogen hrsg. 1. Sammlg. 3. bedeutend erweit. und veränd. Aufl. und 3. Sammlg. 8. (110; IV, 110 S.) Wien 887,88, Perles. à Sammlg. * 1 80. * 3 60
2. Sammlg. Ebendas. 1882. *ℳ 1.80.

—— Schule der Vorbereitung zur Aufnahmeprüfung für das Gymnasium und die Realschule. 2. und 3. bedeutend erweit. Aufl. 8. (VIII, 140 S.) Ebendas. 885,88. * 1 80

Brunner, Rich., die Fabrikation der Schmiermittel, der Schuhwichse und Lederschmiere. Anleitungen zur Darstellung aller bekannten Schmiermittel, als: Wagenschmiere, Maschinenschmiere, der Schmiermittel für Nähmaschinen und andere Arbeitsmaschinen und der Mineral-Schmieröle, Uhrmacheröle, ferner der Schuhwichse, Lederlacke, des Degras und der Lederschmiere für alle Gattungen von Leder. Leichtfaßlich geschildert

für Fabrikanten, Wagner, Mechaniker, Maschinisten, Uhrmacher, Nähmaschinen-Fabrikanten, Lederarbeiter ꝛc. 3. verm. und verb. Aufl. 8. (IV, 183 S. mit 4 erläut. Abbild.) Wien 885, Hartleben. * — 2 24

Brunner, Seb., Denk-Pfennige zur Erinnerung an Personen, Zustände und Ereignisse der, in und nach dem Explosionsjahre 1848. gr. 8. (VIII, 268 S.) Würzburg 886, Woerl. * — 3 —

—— Fra Giovanni Angelico Fiesole, } s. Broschüren, Franz —— Jos. Ritter v. Führich, } furter zeitgemäße.

—— die vier Großmeister der Aufklärungs-Theologie [Herder, Paulus, Schleiermacher, Strauß], in ihrem Schreiben und Treiben verständlich und nach Möglichkeit erheiternd dargestellt. 8. (XVI, 634 S.) Paderborn 888, F. Schöningh. * — 5 40

—— Haus- und Bausteine zu einer Literatur-Geschichte der Deutschen. Wahrheit und keine Dichtung. 8 Hefte. gr. 8. [Wien, Kirsch.] Wien-Würzburg, Woerl. [*ℳ 8.—.] * — 6 —

geb. in 2 Bde. à Bd. *ℳ 3.60. * — 7 20

Inhalt:

Heft 1. Vater Gleim, der „Seher Gottes". (X, 90 S.) 885. (*ℳ 1.—.] * 50 Pf.
" 2. Voßen's Louisen-Tempel. (90 S.) 885. [*ℳ 1.—.] * 50 Pf.
" 3. Drei Stichproben aus der Goethe-Literatur. I. Die Kunstschule des Weimarer Theaters. II. Die Pfarrerstochter von Sesenheim. III. Der „tüchtige und hochgeachtete" Goethe Sohn. (128 S.) 885. [*ℳ 1.—.] * 50 Pf.
" 4. Boß und Dichter-Bataillen. (121 S.) 885. [*ℳ 1.—.] * 50 Pf.
" 5. 6. Der Himmel voller Geigen zu Weimar. (256 S.) 885. *ℳ 2.—.
" 7. 8. Von Quitzow und Sancho Pansa auf dem liberalen Parnasse. Anastasius Grün und v. Bauernfeld als Freiheitsdichter nach Erfahrung und Verdienst gewürdigt. (200 S.) 886. *ℳ 2.—.

—— Joseph II. Charakteristik seines Lebens, seiner Regierung und seiner Kirchenreform. Mit Benutzung archival. Quellen. 2. mehrfach umgearb. Aufl. 12. (XX, 252 S.) Freiburg i. Br. 885, Herder'sche Verlagsh. * — 2 —

—— Kreuz- und Querfahrten in Italien, s. Woerl's Reisebibliothek.

—— das Passionsspiel zu Oberammergau in den J. 1860 und 1870. 3. Aufl. 8. (200 S.) Wien 870, (Innsbruck, F. Rauch.) * — 1 20

—— Friedrich Schiller. Curiose Freunde, trübselige Tage, Mißachtung bis in's Grab hinein, kein Ehrenbuch für Weimars Größen. 8. (216 S.) Wien 886, Verlag der „St. Norbertus"-Buchdruckerei. * — 2 —

—— allerhand Tugendbolde aus der Aufklärungsgilde. Gegen den Willen ihrer Verehrer ins rechte Licht gestellt. 8. (VIII, 420 S.) Paderborn 888, F. Schöningh. * — 3 60

Brunner's, Sebastian, Lebensbild, s. Scheicher, J.

Brunner v. Wattenwyl, C., Monographie der Stenopelmatiden und Gryllacriden. gr. 8. (150 S. mit 5 Taf.) Wien 888, (Hölder. — Leipzig, Brockhaus' Sortiment und Antiq.) ** — 5 —

Aus: Verhandlungen der k. k. zoologisch-botan. Gesellschaft in Wien, besonders abgedruckt.

Brünnert, E., Auswahl deutscher Gedichte. Eine Sammlung der schönsten Blüten deutscher Poesie mit besond. Berücksicht. patriot. und geschichtl. Gedichte für den Schulgebrauch. Eine Beigabe zu jedem Lesebuche. 2. verändr. und reich verm. Aufl. gr. 8. (VIII, 144 S.) Rudolstadt 886, Müller'sche Buchh. geb. * — 1 —

—— ausgewählte Biblische Geschichten des alten und neuen Testaments für Mittelklassen, möglichst wortgetreu nach der Schrift erzählt und mit Kernsprüchen versehen. 6. Aufl. 8. (VIII, 124 S.) Rudolstadt 887, Hofbuchdruckerei. geb. ** — 75

—— Katechismus-Vorschule. Leitfaden beim Religionsunterricht für Kinder von 7—10 Jahren. 5.—7. Aufl. kl. 8. (32 S.) Ebendas. 881—86. cart. * — 25

—— zweites Schul- und Bildungsbuch. Ein Lesebuch mit besond. Berücksicht. der Jahreszeiten, der Heimatkunde und des Sprachunterrichts für Mittelklassen. 9. und 10. Aufl. gr. 8. (XII, 196 S. mit Illustr.) Ebendas. 885,87. geb. * — 95

—— drittes Schul- und Bildungsbuch. Ein Lesebuch mit besond. Berücksicht. Thüringens für Oberklassen in Volksschulen. 3. Aufl. gr. 8. (VIII, 488 S.) Ebendas. 886. geb. ** — 1 50

Brännow, Rud. E., a classified list of all simple and compound cuneiform ideographs occuring in the texts hitherto published, with their Assyro-Babylonian equivalents, phonetic values etc. Part I und II. gr. 4. (IV, 400 S.) Leiden 887, Brill. à **ℳ 16.—. ** — 32 —

Bruno's Buch vom sächsischen Kriege, s. Geschichtschreiber, die, der deutschen Vorzeit in deutscher Bearbeitung.

Bruno, kurze Katechismus-Erklärung zu Deharbe's mittlerem Katechismus. 1. Bdchn. 2. [Schluß-]Abthl. 8. (S. 399—514.) Kempten 887, Kösel'sche Buchh. * — 60

1. Bdchn. 1. Abthl. Ebendas. 884. *ℳ 1.50.

Bruno, C. G., Königssohn und Rebell. Ein Drama aus der Hohenstaufenzeit. 8. (IV, 142 S.) Berlin 887, (Ebhardt und Comp.) * — 2 —

Bruno, Giordano, le opere italiane, ristampate da Paolo de Lagarde. Vol. 1 und 2. Lex.-8. Göttingen 888, Dieterich'sche Universitäts-Buchh. [Vol. 1. (S. 1—400.) * *ℳ 13.—.; Vol. 2. (IV, S. 401—800.) **ℳ 12.—.] ** — 25 —

Brunold, F., in der Fremde. Eine Lebensgeschichte der weibl. Jugend erzählt. 2. Aufl. 12. (224 S. mit Titelbild.) Reutlingen 888, Enßlin und Laiblin. geb. — 3 —

—— Gedichte. 3. Aufl. 8. (VII, 392 S.) Stuttgart 887, Schröter und Meyer. *ℳ 4.—.; geb. * — 5 —

—— edle Herzen. Eine Lebensgeschichte. Der weibl. Jugend erzählt. 2. Aufl. 12. (224 S. mit Titelbild.) Reutlingen 888, Enßlin und Laiblin. geb. — 3 —

—— aus eigener Kraft. Eine Erzählung für die Jugend. Neue Ster.-Ausg. 8. (155 S. mit Farbendr.-Bildern.) Ebendas. 886. geb. — 2 —

—— Lust und Leid im Liede, s. Dohm, H.

Bruns, A., die Psalmen der Vespern an Sonn- und Feiertagen, wie auch der Complet, zur Erleichterung des gemeinsamen Gesanges den Psalmtönen in anschaul. Weise angepaßt. 2. verb. Aufl. 16. (32 S.) Aachen 885, A. Jacobi und Comp. * — 20

Bruns, Carl Geo., fontes juris romani antiqui. Edit. V. cura Thdr. Mommseni. 2 Hälften. gr. 8. (XVI, 422 S.) Freiburg i. Br. 886,87, Mohr. à Hälfte *ℳ 4.—. * — 8 —

Bruns, H., über eine Aufgabe der Ausgleichungsrechnung. Lex.-8. (49 S.) Leipzig 886, Hirzel. * — 2 —

Aus: Abhandlungen der k. sächs. Gesellschaft der Wissenschaften, besonders abgedruckt.

Bruns, Helene, die schöne Magelone. Eine alte Geschichte, neu erzählt. 8. (142 S.) Hannover 886, Lüdemann. * — 1 80

geb. * — 2 50

Bruns, P., die Lehre von den Knochenbrüchen, s. Chirurgie, deutsche.

—— s. Beiträge zur klinischen Chirurgie.

Bruns, Wilh., die Gnadenquelle der katholischen Kirche. Ein vollständ. Gebet- und Belehrungsbuch für alle Stände. Ausg. Nr. 1. 3. Aufl. 16. (448 S. mit Farbentitel und 1 Stahlst.) Salzburg 887, Pustet. — 72

—— der Lehrer nach dem Herzen Gottes. Gebetbuch für kathol. Lehrer und Lehrerinnen. 2. verb. und verm. Aufl. 16. (536 S. mit 1 Stahlst.) Ebendas. 887. * — 1 —

geb. *ℳ 1.65. bis * — 3 60

Brünsicke, A., zwei berühmte Chefs der preußischen Zieten-Husaren. Hans Joachim v. Zieten und Prinz Friedrich Karl von Preußen. Für Alt und Jung erzählt. gr. 8. (91 S. mit Illustr.) Rathenow 886, Babenzien. * — 2 —

cart. *ℳ 2.40.; geb. * — 3 —

—— Friedrich der Große. Zum Gedächtniß an den 100jähr. Todestag [17. Aug. 1886] des großen Königs. gr. 8. (64 S. mit zahlreichen Illustr.) Düsseldorf 886, F. Bagel. — 75

—— kann die Volksschule für die sozialen Schäden der Gegenwart verantwortlich gemacht werden, s. Sammelmappe, pädagogische.

Brunstein, Joe. Ludw., zur Reform des Erfinderrechtes. Vortrag, gehalten im niederösterreich. Gewerbevereine am 10. April 1885. gr. 8. (34 S.) Wien 885, Manz'sche Hof-Verlags- und Universitäts-Buchh. * 1 —

—— der Schutz des Fabriks- und Geschäftsgeheimnisses. Vortrag, gehalten im niederösterreich. Gewerbeverein in Wien am 25. Febr. 1887. gr. 8. (44 S.) Ebendas. 887. * 1 20

Brusa, E., Italien, s. Handbuch des öffentlichen Rechts der Gegenwart in Monographien.

Brusé, Alfr., Preis unsers Heils. Gebetbuch zu Ehren des kostbarsten Blutes unsers Herrn Jesu Christi für alle Zeiten des Jahres, namentlich für den Monat Juli, den der Verehrung des hochheil. Blutes geweihten Monat. Nebst kurzem Unterrichte über die Andacht zum göttl. Blute im allgemeinen, sowie über die Verehrung desselben während des Monats Juli insbesondere. 16. (VIII, 143 S. mit 1 Stahlst.) Werl 887, Stein'sche Buchh. * — 40

geb. in Halbleder * 60 Pf.; in Leinw. * — 75

—— Unterrichts- und Andachtsbüchlein für Firmlinge. 5. neu durchges., verb. und verm. Aufl. 12. (64 S.) Ebendas. 886. * — 20

Brüstlein, Alfr., die Grundzüge des Entwurfes eines eidgenössischen Betreibungs- und Konkurs-Gesetzes. Eine Streitschrift als Entgegnung auf die Broschüre des Herrn J. H. Bachmann. gr. 8. (51 S.) Basel 888. (Bern, Jenni.) * 1 50

Brüx. Statistischer Bericht über die wichtigsten demographischen Verhältnisse. Verfasst vom Bürgermeister-Amte von Brüx. Lex.-8. (10 S.) Wien 887, Gerold's Sohn. * — 60

Aus: Städtebuch, österreichisches, besonders abgedruckt.

Bry, J. Th. de, künstliches Alphabet, s. Hrachowina, C., Vorlagen für das Kunstgewerbe.

Brynych, Ed., katechetische Predigten. Deutsche Ausg., besorgt von Ed. Fuchs. 1. Bd. gr. 8. (VIII, 416 S.) Regensburg 886, Verlags-Anstalt. 3 60

—— dass. — 2.—4. (Schluß-)Bd.: Katechetische Cykluspredigten. gr. 8. Ebendas. [2. Bd. (VIII, 139 S.) 887; 3. Bd. (VIII, 428 S.) 888; 4. Bd. (VIII, 490 S.) 888.] à Bd. ℳ 3.60. 10 80

—— rette deine Seele. Zwei Cyklus Fastenpredigten. gr. 8. (156 S.) Ebendas. 885. 1 80

Brzoska, Heinr. Gust., die Notwendigkeit pädagogischer Seminare auf der Universität und ihre zweckmäßige Einrichtung. Neu hrsg. von Wilh. Rein. gr. 8. (XVI, 316 S.) Leipzig 887, Barth. * 4 80

Bubendey, Gerh. Heinr., die Witwenkasse der Lehrer am Johanneum in ihrer Entwicklung von 1736 bis 1886. Im Auftrage des Vorstandes dargestellt. Lex.-8. (25 S.) Hamburg 886, (Herold'sche Buchh., Verlag.) ** 1 20

Bubeníček, J., historisches Tableau. Die alten Reiche und deren allmähl. Entfaltung und Gestaltung zu den Hauptreichen der Gegenwart. In schematisch-tabellarisch-synchronist. Darstellung entworfen. Lithogr. und color. Imp.-Fol. Wien 888, Hölzel. In Mappe * 3 60

Bubenik, Frz., die Technik des Giro-Verkehrs bei der österreichisch-ungarischen Bank. Erläutert. Mit einem Anhang von Druckformularen. gr. 8. (IV, 192 S.) Wien 888, Hölder. * 3 20

Buch, das, für Alle. Illustr. Familien-Zeitung zur Unterhaltung und Belehrung. Chronik der Gegenwart. Jahrg. 1885—1888. à Jahrg. 26 Hefte. (à Heft 3 Bog. mit Holzschn.) Fol. Stuttgart, Schönlein's Nachf. à Heft — 30

à Jahrg. 7 80

—— das kleine, vom Fürsten Bismarck. Patriot. Festgabe zur Feier des 70jähr. Geburtstages am 1. April 1885. 12. (64 S.) Leipzig 885, Milde. — 15

—— das, der Erfindungen, Gewerbe und Industrien. Neue 8. Pracht-Ausg., hrsg. unter Oberleitung von F. Releaux. 84.—125. (Schluß-)Lfg. gr. 8. (3. Bd. VIII, S. 25—532; 4. Bd. VIII, 622 S.; 5. Bd. VIII, 544 S.; 6. Bd. VIII, 606 S.; 7. Bd. VIII, 456 S.; 8. Bd. VI, 648 S. mit eingedr. Holzschn., Holzschntaf. und Chromolithogr.) Leipzig 885—86, Spamer. à Lfg. * 50 Pf. * 46 —

1.—33. Lfg. Ebendas. 1883/84. *ℳ 16.50.

Buch, das goldene. 6 bewegl. (chromolithogr.) Bilder mit passenden (angedr.) Versen für artige Kinder. gr. 4. Fürth 885, Schaller. geb. 3 —

—— das, der Jugend. Ein Jahrbuch der Unterhaltung und Belehrung für unsere Knaben. 1. Jahrg. Mit Beiträgen von Heims, May, Weitbrecht ꝛc. 12 Hefte. gr. 8. (IV, 384 S. mit über 300 Text- und vielen farb. Illustr.) Stuttgart 886, Thienemann. à Heft * 50 Pf. * 6 —

geb. * 6 50

—— dass. — Mit Beiträgen von O. Dierck, J. Dufresne, C. Fischer ꝛc. II. gr. 8. (396 S. mit über 300 Text- und vielen Farbendr.-Bildern.) Ebendas. 887. geb. * 6 50

—— dass. — Mit Beiträgen von Heims, Hirschfeld, Schweiger-Lerchenfeld ꝛc. III. gr. 8. (IV, 396 S. mit über 300 Text- und vielen Farbendr.-Bildern.) Ebendas. 888. geb. * 6 50

—— das, der Liebe und Freundschaft. Eine Auswahl der schönsten Braut- und Liebeslieder, sowie Sprüche und Stammbuch-Verse für alle Verhältnisse des Lebens. 2. Aufl. 8. (VIII, 152 S.) Mülheim 886, Bagel. * 1 —

—— mein liebstes. 12. (12 Chromolithogr.) Stuttgart 888, G. Weise. — 15

—— dass. — 12. (12 Chromolithogr. mit 24 S. Text.) Ebendas. 888. — 25

—— das, der Minne. Eine Gabe unserer Dichter, dargebracht von Abs. Damascus. 12. (VII, 604 S. mit 1 Stahlst.) Regensburg 886, Verlags-Anstalt. ℳ 4.50.; geb. * 6 —

—— das, von der Nase. Humorist. Abhandlungen für Jedermann und jede Frau. 8. (148 S.) Leipzig 887, Uusstad. * 1 50

—— das, der Patiencen. 19 Patience-Spiele mit eingedr. Abbild. zur Veranschaulichung der Lage der Karten. 12. (69 S.) Hannover 886, Hewing's Verlag. * — 80

—— illustrirtes, der Patiencen. 1. Bd. 60 Patience-Spiele mit Abbild. zur Veranschaulichung der Lage der Karten. 6. Aufl. gr. 8. (IV, 110 S.) Breslau 887, Kern's Verlag. geb. * 5 —

—— dass. — Neue Folge. Noch 60 Patience-Spiele mit Abbild. zur Veranschaulichung der Lage der Karten. 8. (VIII, 131 S.) Ebendas. 885. geb. * 5 —

—— das pikante. Aus „Caviar Pikante und heitere Blätter" abgedr. Erzählungen. 8. (140 S. mit Illustr.) Budapest 887, Grimm's Verlag. * 2 50

—— das, von der fidelen und traurigen Sau. 2. und 3. Aufl. gr. 8. (144 S. mit eingedr. Holzschn.) München 881, Braun und Schneider. * 1 75

—— mein erstes, in Sonntagsschule und Haus. 28. Aufl. 16. (87 S.) Reading, Pa. 888, Pilger-Buchh. — 70

—— mein zweites, für Sonntagsschule und Haus. 10. Aufl. 16. (128 S.) Ebendas. 888. * 1 —

—— ein, von guter Speise, s. Bibliothek des litterarischen Vereins in Stuttgart.

—— das, zum Todtlachen. Enthaltend: Witze, Schnurren, Anekdoten, Ränke und Schwänke. 2. Bd. 12. (80 S. mit vielen Illustr.) Chemnitz 886, Hager. — 60

1. Bd. Ebendas. 60 Pf.

—— das tolle, von Jul. Lohmeyer u. A., illustrirt von R. A. Jaumann. gr. 4. (48 Chromolithogr. mit eingedr. Texte.) Leipzig 885, Meißner und Buch. geb. * 4 50

—— das, der Wahr- und Weissagungen. Zusammenstellung aller wicht. Prophezeiungen der Vergangenheit und Gegenwart. Namentlich von Simon Speer: Weissagungen über Bayern. H. Malachias. H. Cäsarius oder Johann v. Batiguerro. Hermann v. Lehnin ꝛc. 3. vielfach verm. und verb. (Titel-)Aufl. gr. 8. (VI, 226 S.) Regensburg (859)886, Verlags-Anstalt. 1 35

Buch, Johs., die trachealen Injectionen. Für Thierärzte. gr. 8. (66 S.) Osterwieck 887, Zickfeldt. * 1 50

	ℳ Pf.
Buch's, Leop. v., gesammelte Schriften. Hrsg. von J. Ewald, J. Roth und W. Dames. 4. Bd. in 2 Hälften. gr. 8. (XII, 1058 S. mit 56 lithogr. Taf.) Berlin 885, G. Reimer. 1.—3. Bd. Ebendas. 1867—77. *ℳ 50.—	* 50 —
Buch, M. v., der letzte Wendenkönig, s. Bücherschatz, deutscher.	
Buchal, O., Stations-Güter-Tarif für den Eil- und Frachtgut-Verkehr zwischen Magdeburg [Centralbahnhof, Elbebahnhof, Fischerufer, Friedrichstadt, Unterwelt und Wilhelmsgarten], sowie den Vorstädten Sudenburg, Buckau, Neue und Alte Neustadt einerseits und allen deutschen und holländischen Güter-Stationen andererseits, unter Berücksicht. gleich- oder ähnlich lautender Stationsnamen, nebst Anhang, enth. Tarifsätze nach dän. Stationen. 2. bedeutend verm. und bis zum 15. Juli 1885 bericht. Ausg. Lex.-8. (IV, 148 S.) Magdeburg 885, Heinrichshofen's Verlag. *	4 —
—— dass. — Nachtrag. Unter Berücksicht. aller in der 2. Aufl. vom 15. Juli 1885 bis 15. Juni 1886 eingetretenen Aenderungen. Lex.-8. (33 S.) Ebendas. 886. *	1 —
Buchbinder-Zeitung, Berliner. Organ für Buchbinder, Lederwaaren-, Album-, Etuis- und Cartonagen-Fabrikation und verwandte Fächer. Redact.: Baumgart. 3. Jahrg. 1885. 24 Nrn. (à Nr. 1½—2 Bog.) Fol. Berlin, (Aschenfeldt.) *	4 —
—— dass. — Redact.: M. Brodek. 4.—6. Jahrg. 1886—1888. à Jahrg. 24 Nrn. (à Nr. 1½—2 Bog.) Fol. (Ebendas.) à Jahrg. *	4 —
—— deutsche. Organ für die gewerbl. Interessen der Buchbinder, Cartonnagenarbeiter, Portefeuiller ꝛc. 6. Jahrg. 1885. 36 Nrn. (à Nr. ½ Bog.) hoch 4. Leipzig, Naumann und Seeman. * Nicht weiter erschienen.	8 —
Buchdrucker-Studien. Lustige Blätter aus dem Skizzenbuche eines Leipziger Buchdruckers. gr. 8. (12 Stnt.) Halle 888, Sachse. *	— 90
Buchdrucker-Zeitung, deutsche. Hregbr.: Herm. Blanke. 12.—15. Jahrg. 1885—1888. à Jahrg. 52 Nrn. (Bog.) gr. 4. Berlin, Blanke. à Jahrg. *	7 —
—— österreichisch-ungarische. Wochenblatt für sämmtl. graph. Zweige. Organ des „Graphischen Club" in Wien. Redact.: C. Dittmarsch. 13.—16. Jahrg. 1885—1888. à Jahrg. 52 Nrn. (à Nr. 1½ Bog.) gr. 4. Wien. (Leipzig, Hedeler.) à Jahrg. **	10 —
Bächeler, F., und E. Zitelmann, das Recht von Gortyn, hrsg. und erläutert, s. Museum, rheinisches, für Philologie.	
Bächeler, K., deutsches Lese- und Sprachbuch für die unteren Klassen höherer Lehranstalten. 2. Aufl. gr. 8. (XVI, 396 S.) Stuttgart 885, Metzler'sche Buchh. *	1 50
—— deutsches Sprachbuch für die unteren und mittleren Klassen höherer Lehranstalten. 1. Aufl. (VIII, 88 S.) und 2. Aufl. gr. 8. (VIII, 92 S.) Ebendas. 885. *	— 60
Buchenau, Frz., Aufgaben für den Rechen-Unterricht in höheren Schulen und deren Vorbereitungsklassen. Vorstufe. Zahlenraum von 1—100. gr. 8. (22 S.) Bremen 888, Rühle und Schlenker. geb. *	— 40
—— Bernstein- und Bronzeschmuck, —— Blitzschläge in Bäume, —— Carex punctata Gaud. in Deutschland,	s. Abhandlungen, hrsg. vom naturwissenschaftl. Verein zu Bremen.
—— Flora von Bremen. Zum Gebrauch in Schulen und auf Excursionen bearb. 3. verm. und bericht. Aufl. 8. (VII, 321 S. mit 45 in den Text gedr. Abbild.) Bremen 885, Heinsius. **ℳ 3.—; geb. **	4 —
—— Fällung des Kelches bei einer Rose, —— der Hülsenbestand bei'm Dorfe Buchholz, —— nordfriesische und ostfriesische Inseln,	s. Abhandlungen, hrsg. vom naturwissenschaftl. Verein zu Bremen.

	ℳ Pf.
Buchenau, Frz., die Lage des Thurmes bei'm Doventhor, —— naturwissenschaftl.-geographische Litteratur über das nordwestliche Deutschland, —— aus den städtischen Sammlungen für Naturgeschichte und Ethnographie zu Bremen über die Randhaare von Luzula,	s. Abhandlungen, hrsg. vom naturwissenschaftl. Verein zu Bremen.
—— s. Engler und Prantl, die natürlichen Pflanzenfamilien.	
Buchenau, Heinr., über den Gebrauch und die Stellung des Adjectivs in Wolframs Parzival. gr. 8. (60 S.) Coethen 887, Schettler's Erben, Verlag. *	1 —
Buchenberger, A., Fischereirecht und Fischereipflege im Großherzogth. Baden. Nach amtl. Quellen dargestellt. gr. 8. (XII, 159 S.) Tauberbischofsheim 888, Lang. *	2 —
—— zur landwirthschaftlichen Frage der Gegenwart. gr. 8. (V, 170 S.) Leipzig 887, Duncker und Humblot. *	3 —
—— das Verwaltungsrecht der Landwirthschaft und die Pflege der Landwirthschaft im Großherzogth. Baden. Unter Mitwirkung von Fachmännern bearb. und hrsg. gr. 8. (XVI, 845 S.) Tauberbischofsheim 887, Lang. *	10 —
Buchenwald, der. Beiträge zur Geschichte der Bukowina. Nr. 1 und 2. gr. 8. Czernowitz 888, Pardini. *	1 25

Inhalt:
Nr. 1. Kaindl, Raim. Friedr., zur Geschichte der Stadt Czernowitz und ihrer Umgeb. (25 S.) * 35 Pf.
* 2. —— Geschichte der Bukowina. 1. Abschn.: Von der ältesten Zeit bis zur Gründung des Fürstent. Moldau [um 1350]. (66 S.) * 90 Pf.

Bücher für das gottselige Leben. Hrsg. von mehreren Geistlichen. I—III. 12. Würzburg, Bucher. *	3 60

Inhalt:
I. Scupoli, Laurentius, der geistliche Kampf. (XXIV, 303 S.) 885. *ℳ 1.20.
II. Jamin, Niklas, über die Gewissenszweifel. [Aus dem Französ.] (XVIII, 151 S.) 886. *ℳ 1.—.
III. Dregelius, Jeremias, goldenes Buch oder die Kunst hier lange, dort ewig zu leben. Eine christl. Hygiene und Makrobiotik. [Aus dem Latein.] (XII, 309 S.) 888. *ℳ 1.40.

—— Moses, die fünf. Die deutsche Uebersetzung mit Zugrundelegung des Philippson'schen Bibelwerks, revid. von Philippson, Landau und Kämpf. Hrsg. auf Kosten der israelit. Bibelanstalt. gr. 8. (258 S.) Berlin 889, Dämmler's Verlagsb. *	— 50
—— dass. — Der Urtext. Die deutsche Uebersetzung mit Zugrundelegung des Philippson'schen Bibelwerks, revid. von Philippson, Landau und Kämpf. Hrsg. auf Kosten der israelit. Bibelanstalt. gr. 8. (257, 257 S.) Ebendas. 889. *	1 —
—— dass. — [Urtext, Pentateuch — allein, in hebr. Sprache.] gr. 8. (258 S.) Ebendas. 889. *	— 50
—— die 24, der heil. Schrift. Nach dem masoret. Texte. Unter der Redact. von Zunz übers. von H. Arnheim, Jul. Fürst, M. Sachs. 11. Aufl. gr. 8. (VIII, 819 S.) Frankfurt a. M. 886, Kauffmann. *	3 —
—— die symbolischen, der evangelisch-lutherischen Kirche, deutsch und lateinisch. Neue sorgfältig durchgesehene Ausg., mit den sächs. Visitations-Artikeln, einem Verzeichnis abweichender Lesarten, histor. Einleitungen und ausführl. Registern. Besorgt von J. T. Müller. 6. Aufl. Lex.-8. (CXXVII, 987 S.) Gütersloh 886, Bertelsmann. *ℳ 8.—.; geb. *	10 —
Bucher, Dienst-Unterricht der Infanteristen des XII. [Kgl. Sächs.] Armee-Korps. Instruktions-Buch zur Benutzung für Offiziere und Unteroffiziere bei Ertheilung des Unterrichts, sowie zur Selbstbelehrung für Mannschaften, einjährig Freiwillige und Übungspflicht. Ersatz-Reservisten. Nach den neuesten Bestimmungen bearb. 5. vollständig umgearb. Aufl. 8. (VIII, 126 S.) Dresden 887, Höckner, Sep.-Conto. *	1 —
	cart. * 1 25
—— dass. — Anhang: Der Felddienst. 8. (35 S.) Ebendas. 887. *	— 25

Bücher, K., die schweizerische Landwirthschaft in ihrem intensiver'n Betriebe, s. Wie kann die schweizerische Landwirthschaft im Allgemeinen intensiver betrieben werden ꝛc.

Bücher, Bruno, Geschichte der technischen Künste. Im Verein mit Alb. Ilg, Fr. Lippmann, Ferd. Luthmer, Arth. Papst, Herm. Rollet, Geo. Stockhausen hrsg. 17.—24. Lfg. Lex.-8. (2. Bd. VIII, S. 385—425; 3. Bd. S. 1—336 mit Illustr.) Stuttgart 885—88, Spemann. à Lfg. *ℳ 2.—. * 16 —
1.—16. Lfg. Ebendas. 1875–1885. à *ℳ 2.—.

—— die Glassammlung des k. k. österreichischen Museums für Kunst und Industrie. Geschichtliche Uebersicht und Katalog. gr. 4. (IV, 134 S. mit 1 Taf. in Farbendr. und 12 Heliogravuren.) Wien 888, Gerold's Sohn. cart. * 20 —

—— „Mit Gunst!" Aus Vergangenheit und Gegenwart des Handwerks. 8. (VIII, 463 S.) Leipzig 886, Grunow. * 6 —
geb. in Leinw. **ℳ 7.25.; in Halbfz. ** 8 50

—— die Kunst im Handwerk. Vademecum für Besucher kunstgewerbl. Museen, Ausstellungen etc. 3. verb. Aufl. 12. (VIII, 216 S. mit 26 Holzschn.) Wien 888, Brammüller. geb. * 3 —

Bucher, J., der Müller von Sempach. Kulturgeschichtliche Erzählung aus der Zeit des Sempacher Krieges. Für die Jugend und das Volk. Festgabe zur 500jähr. Jubelfeier am 5. Juli 1886. Erweiterter Sep.-Abdr. aus den „Wöchentl. Unterhaltungen" zum „Luzerner Tagblatt". 8. (239 S. mit 2 Illustr.) Luzern 886, Meyer'sche Buchdruckerei. * 2 —

Bücher, Karl, Basel's Staatseinnahmen und Steuervertheilung 1878—1887, tabellar. dargestellt. Publiziert vom Finanz-Departement Basel-Stadt. 4. (83 S.) Basel 888, (Georg, Verlag.) * * 2 —

—— die Bevölkerung von Frankfurt am Main im XIV. und XV. Jahrh. Socialstatistische Studien. 1. Bd. gr. 8. (XIX, 736 S.) Tübingen 886, Laupp'sche Buchh. * 15 —

—— Frankfurter Buchbinder-Ordnungen vom XVI. bis zum XIX. Jahrh. Hrsg. und eingeleitet. gr. 8. (76 S.) Ebendas. 888. * 2 —
Aus: Archiv für Frankfurts Geschichte und Kunst, besonders abgedruckt.

—— zur Geschichte der internationalen Fabrikgesetzgebung. gr. 8. (24 S.) Wien 888, Pichler's Wwe. und Sohn. * — 40
Aus: Deutsche Worte, besonders abgedruckt.

—— von den Productionsstätten des Weihnachtsmarktes, s. Vorträge, öffentliche, gehalten in der Schweiz.

Bucher, Otto, die deutsche Wehrpflicht. Zusammenstellung hierauf bezügl. gesetzl. und anderer Bestimmungen. 8. (VIII, 96 S.) Leipzig 886, Ruhl. * 1 50

Bücherei, deutsche. Nr. 37—44. gr. 8. Breslau, Schottländer. * 4 75

Inhalt:

Nr. 37. Bret, Carl du, das Gedankenlesen. (32 S.) 885. * 60 Pf.
• 38. Geiger, Wilh., die Russen in Turkestan. (44 S.) 885. * 60 Pf.
• 39. Bret, Carl du, ein Problem für Taschenspieler. (28 S.) 886. * 50 Pf.
• 40. Svoboda, Rdb. B., Franz v. Defregger. Biographisches und Kritisches. (31 S. mit dem Portr. Frz. v. Defreggers in Radirung.) 886. * 50 Pf.
• 41. —— P. K. Rosegger. Eine Lebens- und Charakter-Skizze. (29 S. mit dem Portr. P. K. Roseggers in Radirung.) 886. * 60 Pf.
• 42. Carrière, Mor., Bettina v. Arnim. (43 S.) 887. * 60 Pf.
• 43. Schäfer, Dietr., das neue Deutschland und seine Kaiser. (45 S.) 888. * 75 Pf.
• 44. Schmidt-Kimpler, Herm., Schule und Auge. (37 S.) 888. * 60 Pf.

—— humoristische. 1., 2., 4., 6. und 8.—11. Bdchn. 12. Leipzig, Leiner. à Bdchn. * 60 Pf. * 4 80

Inhalt:

Bdchn. 1. Schmidt-Hennigfer, Friedr., Kaiser-Humor. Anekdoten, heitere Scenen und charakteriſt. Züge aus dem Leben Kaiser Wilhelms I. (64 S.) und 2. verm. Aufl. (72 S.) 887.
• 3. 4. 6. —— Bismarck-Anekdoten. Heitere Scenen, Scherze und charakteriſt Züge aus dem Leben des deutschen Reichskanzlers. 3. verm. Aufl. 3 Bdchn. (228 S.) 887,88.
1. und 2. Aufl., s. Schmidt-Hennigfer, Friedr.

Bücherei, humoristische ꝛc. *ℳ Pf.

Bdchn. 8. —— ein deutscher Don Quixote. Lustige Streiche des Frhrn. v. Trenk, weil. Commandant der Festung Königstein. (80 S.) 888.
• 9—11. —— Humor Friedrich's des Großen. Anekdoten, heitere Scenen und charakteriſt. Züge aus dem Leben König Friedrich II. 4. Aufl. (IV, 186 S.) 888.
1.—3. Aufl. s. Schmidt-Hennigfer, Friedr.
3., 5. und 7. Bdchn. sind noch nicht erschienen.

—— lustige. Nr. 1—8. Berlin 887,88, Laverrenz. à Nr. * 50 Pf. * 4 —

Inhalt:

Nr. 1. Lindenberg, Paul, Berliner auf Sommerreisen. Humoresken. (36 S.)
• 2. Baud, Litt., der Pseudo-Lorenz. Militärische Humoreske. (34 S.)
• 3. —— drei Seelen und ein Gedanke oder der verunglückte Budenstat. Humoreske. (30 S.)
• 4. Kühn, Herbert, von den Spötterbänken der Prima und Secunda. Allerhand Gymnasiast- und sonst. Pennal-Humoresken aus den Schulstuben eines bemoosten Hauptes. (111, 64 S.)
• 5. Happich, C. v., Hird und Stich. Heitere Bilder vom Exerzierplatz und Manöver-Terrain. (44 S.)
• 6. Kuhemann, Alfr., die Barbier-Rose. Humoreske. (42 S.)
• 7. Isfeil, W. v., Leutnant Kummer's Liebesleiden. Humoreske aus dem Garnison-Leben. (48 S.)

—— des Wartburg-Boten. 3. und 4. Bd. 8. Eisenach 888, Bacmeister. * 1 75

Inhalt:

Bd. 3. Ettner, Martha, auf Schloß Heinrichswalden. (110 S.) * 75 Pf.
• 4. Norden, Erich, der Vagabund. (119 S.) *ℳ 1.—.
1. und 2. Bd. s. Wartburg-Bote, der.

Bücherfreund, der. Gemeinschaftliches Anrege- und Anzeige-Blatt für Bibliotheken, Redaktionen, Lesevereine, Schriftsteller, Buchhändler und Büchersammler zur Vermittelung ihrer wechselseit. Anliegen. Hrsgbr.: Max Moltke. 1. Jahrg. 1888. 24 Nrn. (Bog.) Lex.-8. Leipzig, Moltke. * 4 80

Bücherkunde, praktische. Wöchentliches Verzeichniss aller neuen Bücher und Landkarten in sachl. Anordnung. Als ständ. Ergänzung des „Schlagwortkatalogs" von Carl Georg und Leop. Ost. Jahrg. 1888. 52 Nrn. (à Nr. ¼ Bog.) gr. 8. Hannover, Cruse. ** 5 —
Vgl.: Georg, Carl und Leop. Ost, Schlagwortkatalog.

Bücherschatz, christlicher. Illustrierter Katalog für das deutsche Haus, hrsg. von Gust. Schlosser. 7. und 8. Jahrg. (1885 und 1886.) gr. 8. (190; 88, 64 S.) [Frankfurt a. M., Drescher.] Leipzig, Wilh. Weber. à Jahrg. [75 Pf.] * — 90

—— daſſ. — 9. Jahrg. 1887. Lex.-8. (95, 32 S.) Ebendaſ. — 75
1. —6. Jahrg. Ebendaſ. à [75 Pf.] Hervorgeh. Nr.: 1. 2. 4. à * 50 Pf. 3. 5. à * 30 Pf.; s. vergriffen.

—— deutscher. 1.—10. Lfg.: Die Alfinge. Altdeutsches kulturhistor. Zeitbild. Von Marie Hansstein. Mit einführ. Worten von Felix Dahn. 2 Bde. in 10 Lfgn. 8. (219; 229 S.) Eisenach 888, Bacmeister. à Lfg. * 40 Pf. * 4 —

—— daſſ. — 1.—3. Bd. 8. Ebendaſ. 888. * 6 50
geb. * 8 50

Inhalt:

Bd. 1. 2. Hansstein, Marie, die Alfinge. Altdeutsches kultur-histor. Zeitbild. 2 Bde. 2. Aufl. (219; 229 S.) *ℳ 4.50.; geb. in 1 Bd. *ℳ 5.50.
• 3. Buch, W. v., der letzte Wendenkönig. Episches Gedicht. (123 S.) *ℳ 2.—.; geb. *ℳ 3.—.

—— germanischer, hrsg. von Alfr. Holder. XII Bde. 2. Ausg. 8. Freiburg i. Br. 884, Mohr. * 20 —

Inhalt:

Bd. I. Cornelii Taciti de origine et situ Germanorum liber. Ed. Alfr. Holder. (32 S.) * 20 Pf.
» II. Einhardi vita Karoli imperatoris. Ed. Alfr. Holder. (33 S.) * 20 Pf.
» III. Beowulf. I. Abdr. der Handschrift im British Museum, Cotton. Vitellius A. XV. Hrsg. von Alfr. Holder. (70 S.) *ℳ 1.—.
» IV. Otfrid's Evangelienbuch. Hrsg. von Paul Piper. 1. Thl.: Einleitung, Text. (VI, 344 S.) *ℳ 4.—.
» V. Jordanis de origine actibusque Getarum. Ed. Alfr. Holder. (83 S.) * 80 Pf.
» VI. Nithardi historiarum libri IV. Ed. Alfr. Holder. (54 S.) * 60 Pf.
» VII. Baedae historia ecclesiastica gentis Anglorum. Ed. Alfr. Holder. (314 S.) *ℳ 9.—.

Bücherschatz, germanischer etc. ℳ Pf.

Bd. VIII. Schriften Notker's und seiner Schule. Hrsg. von Paul Piper. 1. Bd.: Einleitung. Boetius. Logische Schriften. Kleinere Schriften und Martianus Capella. (OXCIII, 670 S. mit 23 eingedr. Holzschn.) *ℳ 5.—.
» IX. —— dass. — 2. Bd.: Psalmen und katechetische Denkmäler nach der St. Galler Handschriftengruppe. (644 S.) *ℳ 4.—.
» X. —— dass. — 3. (Schluss-)Bd.: Wessobrunner Psalmen, Predigten und katechetische Denkmäler. (416 S.) *ℳ 3.—.
» XI. Otfrid's Evangelienbuch. Hrsg. von Paul Piper. 2. Thl.: Kurzes Wörterbuch. (64 S.) * 60 Pf.
» XII. Beowulf. Hrsg. von Alfr. Holder. II. Berichtigter Text mit knappem Apparat und Wörterbuch. (VII, 196 S.) *ℳ 1.60.

—— für das katholische Volk. Mit krit. Bemerkungen. 1. und 2. Jahrg. Hrsg. unter Mitwirkung von Herm. Bauch, Jos. Dippel, Gilles ꝛc. Mit Angabe der Verleger und Preise. Lex.-8. (80; 98 S. mit Holzschn.) Breslau 886,87, Goerlich's Verlag. à Jahrg. * — 20
Nicht weiter erschienen.

Bücher-Schätze. Auslese bedeutender Werke der in- und ausländischen Litteratur. [Neue Ausgabe; Auswahl.] 10 Bde. gr. 16. Leipzig 888, Fock. geb. 10 Bde. * 6 50
Einzeln geb. à Bd. * — 75

Inhalt:
Bd. 1. Lamartine, Graziella. — Voltaire, die Prinzessin von Babylon. — Zschokke, H., Hans Dampf in allen Gassen. (329 S.)
» 2. Hoffmann, E. T. A., Meister Floh. Ein Märchen in 7 Abenteuern zweier Freunde. — Die sieben weisen Meister. Ein Volksbuch. (288 S.)
» 3. Eberhard, A. G., der erste Mensch und die Erde. — Schulze, Ernst, Psyche. Ein griech. Märchen. — Wieland, der Prozeß um des Esels Schatten. (257 S.)
» 4. Hugo, Viktor, Marion de Lorme. Drama in 5 Akten. — Molière, der kranke in der Einbildung. — Racine, Phädra. Übers. von Schiller. (222 S.)
» 5. Goethe, Egmont. — Lessing, Emilia Galotti. — Shakespeare, Macbeth. (252 S.)
» 6. Eberhard, A. G., Flatter-Rosen. — Immermann, Karl, die Prinzen von Syrakus. Lustspiel. — Thümmel, M. A. v., Wilhelmine. Ein komisch-prosaisches Gedicht. (192 S.)
» 7. Kant, Imman., von der Macht des Gemüts. Hrsg. von Hufeland. — Weber, C. J., Scherz, Epigramm und Bonmot. — Weber, C. J., über komische Sprachfehler ꝛc. [Aus: „Demokritos".] (194 S.)
» 8. Rabener, Gottl. Wilh., auserwählte Satyren. — Kästner, Fr., der Wildfang. Lustspiel in 1 Aufzug. — Weber, C. J., die Selbstsucht. Der Geburts- und Ahnenstolz. [Aus: „Demokritos".] (164 S.)
» 9. Kalidasa, Sakontala oder der entscheidende Ring. Ein ind. Schauspiel. — Weber, C. J., Teufel und Hölle. Hexen, Geister und Gespenster. Der Geist der Zeit und des gelehrten Zeitalters. [Aus: „Demokritos".] (226 S.)
» 10. Goethe, Hermann und Dorothea. — Körner, Thdr., der Nachtwächter. Posse in 1 Aufzuge. — Weber, C. J., über das Naive; über Naivetät. [Aus: „Demokritos".] (168 S.)
1. Ausg. in 38 Bdn. Leipzig 1878,79, Junge. à Bd. * 20 Pf.

Buchfelner, S., die Braut Christi oder Gebete und Betrachtungen für Jungfrauen zur kirchlichen und häuslichen Erbauung. 16. (480 S. mit 1 Stahlst.) Regensburg 884, Pustet. — 90
geb. in Leinw. ** 1 40
geb. in Leder mit Goldschn. ** 2 80

Buchführung für Gewerbe- und Handeltreibende nebst Kalender. Redig. von G. Burchard. 6.—9. Jahrg. 1886—1889. Fol. (à Jahrg. ca. 225 S.) Wien, Fromme.
geb. à Jahrg. * 2 40

Buch- und Geschäftsführung, die, für Buchdruckereien und verwandte Geschäfte. 1. Tl.: Die doppelte Buchführung. Hrsg. von J. H. Frese. 2. Aufl. gr. 8. (VII, 72 S.) Leipzig 888, Waldow. * 4 —

Buchführungs-Kalender für alle Stände. Von Jul. Hönig. [5.—8. Jahrg.] 1886—1889. Fol. (à Jahrg. 207 S.) Wien, Perles. cart. à Jahrg. * 2 40

Buchhaltung, die, in ihrem ganzen Umfange und in ihren mannigfachen Formen von Wilh. Röhrich. I. und II. gr. 8. Leipzig 888, Gloeckner. geb. ** 4 80

Inhalt:
I. Röhrich, Wilh., Buchhaltung für Fabrikgeschäfte. Dargestellt an einem zweimonatl. Geschäftsgange einer Möbelfabrik. (VII, 180 S.) *ℳ 2.50.

Buchhaltung, die, in ihrem ganzen Umfange ꝛc. ℳ Pf.

II. Wagner, Gust., Buchhaltung für Gewerbetreibende. Dargestellt nach einfacher und doppelter Methode an einem einmonatl. Geschäftsgange einer Glaserei. Nebst einem Anhang, Kalkulationen und Rechnungen verschiedener Gewerbe, sowie Quittungen, Wechsel- und andere Formulare enth. Zum Gebrauche in Gewerbe- und Fortbildungsschulen, sowie beim Selbstunterrichte. In kurzer und leichtfaßl. Weise bearb. 2. Aufl. (VIII, 120 S.) **ℳ 1.80.

—— für Aerzte pro 1889. 4. (50 S.) Wien, Perles' Verlag.
geb. 3 —

Buchhändler-Adressbuch, deutsch-amerikanisches, 1888—1889. Enthaltend: Die Adressen von mehr als 500 Buchhandlungen, welche sich ausschliesl. oder vorzugsweise mit dem Vertriebe deutscher Literatur beschäftigen. Hrsg. von Edward Werner und John Appleton. gr. 8. (... S.) Berlin 888, Bösendahl. ** 15 —

—— neues, 1886 und 1887. I. und II. Jahrg. Hrsg. von Ernst Schlegel. gr. 8. (VIII, 651; VIII, 627 S.) Leipzig, Expedition. à Jahrg. ** 5 —

Buchhändler-Akademie, deutsche. Organ für die Gesammt-Interessen des Buchhandels und der ihm verwandten Gewerbe. Hrsg. von Herm. Weißbach. 2.—4. Bd. à 12 Hefte. gr. 8. (à Heft 64 S.) Weimar 885—87, Weißbach.
Subscr.-Pr. à Heft ** 60 Pf.; à Bd. ** 7 20
Einzeln à Heft ** — 90

—— dass. — Organ für die geist. Interessen des Buchhandels. Hrsg. von Herm. Weißbach. 5. Bd. 12 Hefte. gr. 8. (à Heft 64 S.) Ebendas. 888. Subscr.-Pr. à Heft ** 60 Pf.; ** 7 20
Einzeln à Heft ** — 90

Buchhändler-Correspondenz, österreichische. Redact.: J. C. Fischer. 26. Jahrg. 1885. 52 Nrn. (à Nr. 1—2 Bog.) gr. 4. Wien, Expedition. * 12 —

—— dass. — Redact.: A. Einsle. 27.—29. Jahrg. 1886—1888. à Jahrg. 52 Nrn. (à Nr. 1—2 Bog.) gr. 4. Ebendas.
à Jahrg. * 12 —

Buchhändlerheim, das alte und neue. Ein Gedenkbuch zur Erinnerung an die feierliche Einweihung des deutschen Buchhändlerhauses am 29. April 1888. Den Festtheilnehmern gewidmet. H. 4. (102 S. mit eingedr. Illustr. und 23 Taf.) Leipzig 888, (Börsenverein der deutschen Buchhändler.) geb. ** 10 —
Vergriffen.

Buchhändler-Kalender, deutscher. Unter Mitwirkung von Fachgenossen hrsg. von Herm. Weissbach. 6. Jahrg. auf das J. 1886. 2 Tle. gr. 16. (VIII, 107; 165 S.) Weimar, Weissbach.
geb. in Leinw. ** 1 50
geb. in Leder ** 1 75

—— dass. — 2. Tl. apart: Hilfstabelle des Sortimenters für Lager- und Kundenverkehr. gr. 16. (165 S.) Ebendas. 886.
geb. ** 1 —

—— dass. — 7. und 8. Jahrg. auf die J. 1887 und 1888. gr. 16. (VIII, 96; VIII, 132 S.) Ebendas.
geb. in Leinw. à Jahrg. *ℳ 1.50.; in Leder * 1 75

—— dass. — 9. Jahrg. auf das J. 1889. 2 Tle. gr. 16. (IV, 98; 48 S.) Ebendas.
geb. in Leinw. * 1 50
geb. in Leder * 1 75

—— dass. — 2. Tl. apart: Verzeichnis deutscher Konkurrenz-Verlagsartikel von Rich. George. gr. 16. (48 S.) Ebendas. 889.
** — 75

Buchheim, Ed., ärztliche Versicherungs-Diagnostik. gr. 8. (XIX, 224 S.) Wien 887, Hölder. * 4 80

—— Volkswohlstand und Volksgesundheit. gr. 8. (VIII, 88 S.) Wien 885, Szelinski. * 2 —

Buchheister, G. A., Handbuch der Drogisten-Praxis. Ein Lehr- und Nachschlagebuch für Drogisten, Farbenwaarenhändler etc. Im Entwurf vom Drogisten-Verband preisgekrönte Arbeit. gr. 8. (X, 602 S.) Berlin 888, Springer. * 10 —
geb. * 11 20

Buchheister, J., eine wissenschaftliche Alpenreise im Winter 1832, } s. Sammlung gemeinverständl. wissenschaftlicher Vorträge.
—— Hannibal's Zug über die Alpen, }

Buchholtz, Herm., die Leiter. Liederbuch. gr. 8. (VIII, 390 S.) Cöthen 886, Schettler's Erben. *ℳ 4.—; geb. * 5 —

Buchholtzens in Paris. Kuriose Reiseerlebnisse einer Berliner Familie in der französ. Hauptstadt. (Von Arth. Mennel.) 1.—14. Aufl. gr. 8. (VIII, 198 S.) Leipzig 886, Unflad. * 3 —
geb. * 4 50

Nicht mehr im Handel. — Vgl.: Mennel, Arth., Buchholtzens in der Schweiz. — Buchholz und Kuebbchen auf dem Skatcongreß.

Buchholz, E., Anthologie aus den Lyrikern der Griechen. Für den Schul- und Privatgebrauch erklärt und mit litterarhistor. Einleitungen versehen. 1. Bdchn.: Die Elegiker und Jambographen enth. 4. vielfach umgearb. und erweit. Aufl. gr. 8. (VIII, 195 S.) Leipzig 886, Teubner. 1 80

2. Bdchn. Ebendas. 1883. *ℳ 1.80. — (s. XVII. Bd. 1. Abthl. S. 48: Anthologie.)

—— die homerischen Realien. 3. Bd.: Die religiöse und sittliche Weltanschauung der homer. Griechen. 2. [Schluss-] Abthl. A. u. d. T.: Die homerische Psychologie und Ethik. Unter steter Zugrundelegung der homer. Dichtungen systemat. dargestellt. gr. 8. (XVI, 410 S.) Leipzig 885, Engelmann. 6 —

1. und 2. Bd. und 3. Bd. 1. Abthl. Ebendas. 1871—83. *ℳ 29.—.

—— vindiciae carminum homericorum. Vol. I. gr. 8. (VIII, 157 S.) Ebendas. 885. * 5 —

Buchholz, Geo., aus der Weser in den Hudson. Plaudereien eines Vielgereisten. 8. (83 S.) Berlin 888, Mittler und Sohn. *ℳ 1.25.; geb. * 1 60

Buchholz, Gust., Ekkehard von Aura. Untersuchungen zur deutschen Reichsgeschichte unter Heinrich IV. und Heinrich V. 1. Tl. gr. 8. (XI, 275 S.) Leipzig 888, Duncker und Humblot. * 6—

Buchholz, H., Geschichte Deutschlands von den ältesten Zeiten bis zur Gegenwart. 4. Aufl. gr. 8. (32 S. mit 55 Bildnissen der deutschen Kaiser.) Berlin 888, Pfeilstücker. * — 40

Buchholz, Paul, Hilfsbücher zur Belebung des geographischen Unterrichts. I—X. 8. Leipzig, Hinrichs'sche Buchh. geb. * 13 60

Inhalt:

I. Pflanzen-Geographie. (XVI, 128 S. mit 6 Charakterbildern, gez. von H. Leutemann.) 885. *ℳ 1.20.
II. Tier-Geographie. (VII, 152 S.) 886. *ℳ 1.20.
III. Charakterbilder aus der Völkerkunde. (IV, 104 S.) 888. *ℳ 1.60.
IV. Charakterbilder aus der mathematischen und physischen Erdkunde. (VIII, 208 S.) 887. *ℳ 1.60.
V. Charakterbilder aus Europa. (VIII, 190 S.) 886. *ℳ 1.60.
—— dass. — Kleinere Ausg. (IV, 92 S.) 886. * 80 Pf.
VI. Charakterbilder aus Asien. (108 S.) 887. *ℳ 1.20.
VII. Charakterbilder aus Afrika. Anhang: Deutschlands Kolonien in Afrika. (144 S.) 887. *ℳ 1.20.
VIII. Charakterbilder aus Amerika. (VIII, 106 S.) 887. *ℳ 1.20.
IX. Charakterbilder aus Australien, Polynesien und den Polarländern. (VII, 106 S.) 887. *ℳ 1.20.
X. Charakterbilder aus Deutschland. (VI, 172 S.) 887. *ℳ 1.60.

—— dass. — [Ausg. in 2 Bdn.] 8. Ebendas. geb. * 10 40

Inhalt:

Bd. 1. Allgemeine Erdkunde in Charakterbildern. [Hilfsbücher zur Belebung des geograph. Unterrichts, I—IV.] (XVI, 138; VII, 152; IV, 104; VIII, 208 S.) 888. geb. *ℳ 4.40.
2. Die Erdteile in Charakterbildern. [Hilfsbücher zur Belebung des geograph. Unterrichts, V—X.] (VIII, VIII, 190; V, 106; 144; VI, 106; VII, 106; VI, 172 S.) 887. geb. *ℳ 6.—.

Buchholz, W., s. Gedenkblatt, ein, für den alten Fritz.

Buchholzer, A., Katechismus des Obstbaues. Im Auftrage des Burzenländer Volksschullehrer-Fortbildungs-Kurses, mit Rücksicht auf siebenbürg. Verhältnisse und Schulgärten bearb. 8. (VIII, 72 S.) Kronstadt 887, Zeidner. * — 60

—— der Zwerg-Obstbau im Schulgarten. [Vortrag, gehalten im Fortbildungskurs der Burzenländer Volksschullehrer in Tartlau den 1. Juni 1887.] gr. 8. (12 S.) Kronstadt 888, Albrecht und Zillich. * — 40

—— und R. Will, Liederstrauß für Volks-, Bürger-, Real- und Untergymnasialschulen. Enthaltend: 1-, 2- und 3stimm. Lieder, sowie das Wichtigste aus der Theorie des Gesanges. (In 8 Heften.) 1.—6. Heft. 2. verm. und verb. Aufl. 8. Kronstadt 885, Zeidner. [1. und 2. Heft. (44 S.) * 30 Pf.; 3. Heft. (32 S.) * 20 Pf.; 4. u. 5. Heft. (à Heft 36 S.) à Heft * 24 Pf.; 6. Heft. (44 S.) * 30 Pf.] * 1 28

Büchi, Jos., Bericht über die Ausgrabung römischer Alterthümer in Thalbach bei Frauenfeld, —— thurgauische Chronik, —— thurgauische Literatur, } s. Beiträge, Thurgauische, zur vaterländ. Geschichte.

Buchka, Gerh., das mecklenburgische Ehescheidungsrecht in seinem Verhältnis zur protestantischen Eherechtswissenschaft und zur Judikatur des Reichsgerichts. gr. 8. (129 S., [urkundliche] Beilagen 96 S.) Wismar 885, Hinstorff's Verlag. * 3 —

Die Abhandlung (ohne die urkundl. Beilagen) ist ein Sep.-Abdr. aus: Mecklenburg. Zeitschrift für Rechtspflege und Rechtswissenschaft; für die Besitzer der Zeitschrift sind die Beilagen auch apart zum Preise von *ℳ 1.50. erhältlich.

Büchle, Adf., Künstlerin Liebe. Novelle in Versen. 16. (37 S.) Baden-Baden 886, Sommermeyer. * 1 —

Büchlein, das, von der Regensburger Wurstküche. Von C. W. R. 2. Aufl. 12. (36 S. mit 1 Stnt.) Regensburg 886, Bauhof. * — 50

Büchler, O., der Religions-Unterricht in der evangelischen Volksschule. Methodische Anweisung zur Behandlung sämmtl. Zweige des Unterrichtsgegenstandes. Unter Berücksicht. der allgemeinen Bestimmungen vom 15. Oktbr. 1872 bearb. und prakt. veranschaulicht durch ausgeführte Lektionen. Religionslehrern, Lehrern und Seminaristen dargeboten. Lex.-8. (100 S.) Neustadt i. W.-Pr. 888, (Braudenburg und Comp.) * 1 60

—— die Weihnachtsfeier in der Volksschule. Eine Sammlung von Deklamationen, Weihnachtsgedichten, Festchorälen und vielen mit zwei- oder dreistimm. Notensatz versehenen Weihnachtsliedern. Lehrern und Schülern dargeboten. gr. 8. (23 S.) Danzig 888, Kafemann. * — 30

Ohne Noten. * — 20

Buchmann, F. J., die kluge Hausapotheke. Ueber 600 der besten Hausarzneimittel gegen die Krankheiten der Menschen, der Pferde, des Rindviehes, der Schafe, Schweine, Hunde und des Federviehes. Aus den Schriften des Hufeland, Graß, Paracelsus ꝛc. Unter Mitwirkung mehrerer Freunde und Aerzte hrsg. 9. sehr verm. und verb. Aufl. 16. (664 S.) St. Gallen 888, Hasselbrink. geb. * 3 —

Büchmann, Geo., geflügelte Worte. Der Citatenschatz des deutschen Volkes, gesammelt und erläutert. Nach des Verf. Tode fortgesetzt von Rob. Waltertornow. 15. verb. und verm. Aufl. 8. (XVI, 523 S.) Berlin 887, Haude und Spener'sche Buchh. geb. * 6 —

geb. mit Goldschn. *ℳ 6.25.; in Halbfrz. * 6 25

Buchmann, W., Herzog Johann Christian von Brieg, s. Für die Feste und Freunde des Gustav-Adolf-Vereins.

Buchner's Sammelbuch für die Schätze der deutschen Muttersprache. qu. gr. 4. (IV, 176 S.) Bamberg 888, Buchner'sche Buchh. geb. * 5 40

Büchner, Alex., fidele Geschichten. 8. (V, 290 S.) Leipzig 886, Friedrich. *ℳ 5.—; geb. * 6 —

Büchner, Eug., zur Geschichte der kaukasischen Ture, s. Mémoires de l'Académie impér. des sciences de St.-Petersbourg.

—— Säugethiere, s. Resultate, wissenschaftliche, der von N. M. Przewalski nach Central-Asien unternommenen Reisen.

Buchner, Frz., Reise-Skizzen aus Columbien und Venezuela. gr. 8. (III, 98 S.) München 888, (L. Finsterlin.) geb. * 2 —

Büchner, Geo., das altfranzösische Lothringer-Epos. Betrachtungen über Inhalt, Form und Entstehung des Gedichts. Im Anschluss an die Steinthal'sche Theorie über die Entstehung des Volks-Epos überhaupt. gr. 8. (84 S.) Leipzig 887, Thomas. * 1 50

Büchner's, Gfried., biblische Real- und Verbal-Hand-Concordanz oder exegetisch-homilet. Lexikon, worin die verschiedenen Bedeutungen der Worte und Redensarten angezeigt, die Sprüche der ganzen heil. Schrift, sowohl den Nominibus als auch Verbis und Adjectivis nach, ohne weiteres Nachschlagen, ganz gelesen, ingleichen die eigenen Namen der Länder, Städte, Patriarchen,

Richter, Könige, Propheten, Apostel u. A. angeführt, die Art. [illegible] Religion abgehandelt, ein [illegible] Vorrath [illegible] dargereicht, und was zur Erklärung dunkler [illegible] Schriftstellen nöthig und nützlich, erörtert wird. [illegible] und verb. von Heinr. Leonh. Heubner. 17. und [illegible] Aufl. gr. 8. (XVI, 1148 S.) Braunschweig 886,88, [illegible] und Sohn. * 12 —

[illegible] bibl., biblische Real- und Verbal-Handkonkordanz, [illegible] homilet. Lexikon über alle Sprüche der ganzen [illegible] für Geistliche, Lehrer, Sonntagsschullehrer und die [illegible] sorgfältig revid. Ausg. (In 16 Lfgn.) 1.—8. Lfg. [illegible] S. 1—570.) Basel 888, Riehm. à Lfg. * 50 Pfg. * 4 —

[illegible] Über die Disposition verschiedener Menschenrassen [illegible] den Infectionskrankheiten und über Acclimatisation, [illegible] Sammlung gemeinverständlicher wissenschaftlicher Vorträge. [illegible] Folge. III, 432 S.) Leipzig 886, Thomas. * 5 —
geb. * 5 80

[illegible] Ebendas. 1875. *ℳ 6.—.

[illegible] Kraft und Stoff oder Grundzüge der natürlichen Welt- [illegible] Recht einer darauf gebauten Moral oder Sitten- [illegible] allgemein verständl. Darstellung. 16. verm. und [illegible] Aufl. 8. (XXV, 512 S. mit Bildniß und Biographie [illegible] Ebendas. 888. *ℳ 5.—.; geb. * 5 80

[illegible] Liebe und Liebes-Leben in der Thierwelt. 2. sehr verm. [illegible] Aufl. 8. (VIII, 400 S.) Ebendas. 885. geb. * 5 —

[illegible] Macht der Vererbung und ihr Einfluss auf die [illegible] s. Schriften, Darwinistische, 1. Folge.

[illegible] Mensch und seine Stellung in Natur und Gesellschaft, [illegible] Vergangenheit, Gegenwart und Zukunft. Oder: Woher [illegible] wir? Wer sind wir? Wohin gehen wir? Allgemein [illegible] Text mit zahlreichen wissenschaftlichen Erläuterungen [illegible] Anmerkungen. 3. sehr verm. und zum Theil ganz umgearb. [illegible] Aufl. 8. (XVI, 276 S., Anmerkungen 2c. 178 S.) [illegible] Reclam, Thomas. * 6 —

[illegible] Thatsachen und Theorien aus dem naturwissenschaftlichen [illegible] der Gegenwart. 1. und 2. Aufl. 8. (V, 361 S.) [illegible] Ill, Allgemeiner Verein für deutsche Literatur. * 6 —
geb. * 7 —

[illegible] religiöse und wissenschaftliche Weltanschauung. Ein [illegible] Volks-Vortrag. gr. 8. (III, 75 S.) Leipzig 887, [illegible] * 1 50

[illegible] Ludw. Andr., Commentar zur Pharmacopoea germanica mit vordeutschem Texte. Für Apotheker, Aerzte und Medicinal-Beamte bearb. Suppl.-Bd., enthaltend die in der 2. Ausg. der Pharmakopoe getroffenen Veränderungen und besond. Berücksicht. der neu aufgenommenen Arzneimittel. 1. und 2. Lfg. gr. 8. (S. 1—160.) München 885,87, [illegible] burg. à Lfg. *ℳ 1.20. * 2 40

[illegible], Max, Kamerun. Skizzen und Betrachtungen. gr. 8. [illegible] (VI, 250 S.) Leipzig 887, Duncker und Humblot. * 5 —

[illegible], Otto (I.), die Konstruktion und Anlegung der Blitzableiter, s. Schauplatz, neuer, der Künste und Handwerke.

[illegible], Otto (II.), Führer durch den Vogelsberg. Im Auftrag des Vogelsberger Höhenclubs hrsg. 12. (VIII, [illegible] 88 S. mit 2 Spezialkarten.) Giessen 887, Roth. geb. * 1 60
Mit Faberstift * 1 65

[illegible] aus Gießens Vergangenheit. Culturhistor. Bilder aus verschiedenen Jahrhunderten. 5 Hefte. 8. (IV, 308 S.) Ebendas. 885,86. à Heft * 50 Pf. * 2 50
geb. * 3 —

[illegible], W., deutsche Dichtung. Die Lehre von den Formen und Gattungen derselben. Ein Leitfaden für Realschulen, höhere Bürger und Töchterschulen. 6. Aufl. 8. (VI, 78 S.) Essen 886, Bädeker. * — 80

J. W. v. Goethe. Ein Lebensbild. 12. (160 S. mit Bild.) Lahr 886, Schauenburg. — 75

Buchner, W., Leitfaden der Kunstgeschichte. Für höhere Lehranstalten und den Selbstunterricht bearb. 3. verm. und verb. Aufl. gr. 8. (X, 148 S. mit 81 in den Text eingedr. Abbild.) Essen 888, Bädeker. *ℳ 1.80.; geb. * 2 80

—— Friedrich v. Schiller. Ein Lebensbild. 12. (152 S. mit Bild.) Lahr 886, Schauenburg. — 75

Buechner, Wilh., de Neocoria. gr. 8. (VIII, 132 S.) Giessen 888, Ricker'sche Buchh. * 3 60

Bucholtz, Adolph, über Bursitis trochanterica. Inaugural-Dissertation. 8. (33 S.) München 885, (Ernst.) * — 50

Buchrucker, Karl, der christliche Religionsunterricht in der Volksschule. 2. und 3. Bd. 8. Nürnberg, Sebald. * 5 40

Inhalt:

Bd. 2. Der Katechismusunterricht oder welches ist des Christen Gemeinschaft mit Gott? Ein Leitfaden für die Hand des Lehrers. 2. verb. Aufl. (XX, 337 S.) 886. *ℳ 2.60.

Bd. 3. Der Gesangbuchsunterricht oder wie übt die Kirche ihre Gemeinschaft mit Gott? Ein Leitfaden zum Gesangbuchsunterricht in der Volksschule. 2. verb. Aufl. (XVI, 350 S.) 887. *ℳ 2.80.

1. Bd. Ebendas. 1880. *ℳ 3.—.

Büchsel, C., Erinnerungen aus dem Leben eines Landgeistlichen. 1. und 2. Bd. 8. Berlin, Wiegandt und Grieben. [1. Bd. 7. Aufl. (VIII, 303 S.) 888; 2. Bd. 4. Aufl. (III, 266 S.) 886.] à Bd. *ℳ 2.—. * 4 —

—— dass. — 3. Bd. 3. durch Jugenderinnerungen verm. Aufl. 8. (316 S.) Ebendas. 889. * 2 50

—— dass. — 4. Bd.: Erinnerungen aus meinem Berliner Amtsleben. (IV, 196 S.) 1885; 2. Aufl. (.... S.); 3. Aufl. 8. (IV, 176 S. nebst Bildniß des Verf.) Ebendas. 888. * 1 60

Büchsenschütz, B., Bemerkungen über die römische Volkswirthschaft der Königszeit. gr. 4. (36 S.) Berlin 886, Gaertner's Verlag. * 1 —

Buchta, Rich., der Sudan unter ägyptischer Herrschaft. Rückblicke auf die letzten 60 Jahre. Nebst einem Anhang: Briefe Dr. Emin-Pascha's und Lupton-Bey's an Dr. Wilh. Junker 1883—1885. Bearb. und hrsg. gr. 8. (IX, 228 S. mit Titelbild und 2 Karten.) Leipzig 888, Brockhaus. * 6 —
geb. * 7 —

Buchtien, O., Entwickelungsgeschichte des Prothallium von Equisetum, s. Bibliotheca botanica.

Buchwald, die gallikanische Liturgie. 4. (18 S.) Gross-Strehlitz 886, (Wilport.) * 1 —

Buchwald, Alfr., Arzneiverordnungslehre für Aerzte und Studirende. gr. 8. (IV, 134 S.) Wien 885, Deuticke. * 3 —

Buchwald, C. (I.), der Heiratsantrag. Novelle. 16. (VIII, 121 S.) Karlsruhe 887, Gebr. Pollmann. 1 20

Buchwald, C. (II.), Führer durch das Trebnitzer Gebirge. 16. (30 S. nebst 1 Kärtchen.) Breslau 887, (Scholtz.) cart. * — 50

Buchwald, Ferd., quaestiones Silianae. gr. 8. (32 S.) Leipzig 886, Fock. * — 80

Buchwald, G. v., das Clinge'sche Siegelgeheimniss. gr. 8. (6 S.) Innsbruck 888. (Neustrelitz, Jacoby.) * — 50
Aus: Mittheilungen des Instituts für österreichische Geschichtsforschung, besonders abgedruckt.

Buchwald, Geo., Allerlei aus drei Jahrhunderten. Beiträge zur Kirchen-, Schul- und Sittengeschichte der Ephorie Zwickau. 1. Auerbach, Bärenwalde, Bockwa, Crossen, Cultitzsch. 8. (IV, 144 S.) Zwickau 888, (Werner.) * 1 —

—— böhmische Exulanten im sächsischen Erzgebirge zur Zeit des 30jährigen Krieges, s. Für die Feste und Freunde des Gustav-Adolf-Vereins.

—— Landeskirche und Freikirche. Antwort auf O. Willkomm's „offenes Sendschreiben an die 41 Geistlichen der Ephorie Zwickau". 2. Aufl. 8. (18 S.) Zwickau 886, Gebr. Thost. * — 20

—— die Lutherfunde der neueren Zeit insbesondere in der Zwickauer Ratsschulbibliothek. Vortrag, auf der Meißner Kirchen- und Pastoral-Conferenz in der Aula der kgl. Fürstenschule am 30. Juni 1886 gehalten. gr. 8. (18 S.) Ebendas. 886. * — 50

Buchwald, Geo., s. Bugenhagen, Johs., sechs Predigten.

—— s. Predigten, Elf ungedruckte, von D. Martin Luther.

Buchwald, Guſt. v., deutſches Geſellſchaftsleben im endenden Mittelalter. 1. und 2. Bd. 8. Kiel, Homann. *ℳ 8.50.; geb. * 10 50

Inhalt:

Bd. 1. Zur deutſchen Bildungsgeſchichte im endenden Mittelalter. 10 Vorträge. (XII, 223 S.) 885. *ℳ 4.—; geb. *ℳ 5.—.
2. Zur deutſchen Wirthſchaftsgeſchichte im endenden Mittelalter. 13 Vorträge. (XIII, 303 S.) 887. *ℳ 4.50.; geb. *ℳ 5.50.

—— Martin Luther im Hauſe der Familie Cotta, s. Für die Feſte und Freunde des Guſtav-Adolf-Vereins.

—— und Ina v., kulturhiſtoriſche Erzählungen. I. Der Heljäger von Waldbad. 2 Thle. in 1 Bde. 8. (218; 314 S.) Ebendaſ. 888. * 7 —

Buchwald, Hans, Herzensräthſel. Novellen. 8. (112 S.) Roſtock 887, Verlag der Albumſtiftung. (C. Hinſtorff's Verlag.) * 2 —

Buck, Frz. Wilh., Confirmations-Rede über Sirach 50, V. 25; 30, V. 23 und 1 Corinth. 13, V. 13. Gehalten am Mittwoch, den 14. und Donnerstag, den 15. April 1886 in der St. Nicolai-Kirche. gr. 8. (16 S.) Hamburg 886, (Gaßmann's Sortiment.) * — 50

—— Confirmations-Rede über Sprüche Salom. 1, V. 33: Wer mir gehorchet, der wird ſicher bleiben und genug haben und kein Unglück fürchten. Gehalten am Dienſtag, den 29. und Mittwoch, den 30. März 1887 in der St. Nicolai-Kirche. gr. 8. (16 S.) (Ebendaſ.) 887. * — 50

Buck, M. A., auf dem Buffen, s. Neujahrsblätter, württembergiſche.

Buck, Vict. de, das Leiden unſeres Herrn Jeſu Chriſti. Autoriſ. Ueberſetzung. 12. (XX, 364 S.) Mainz 888, Kirchheim. 2 50

Bücking, M., und D. Wieſe, Rechenheft für die Unterklaſſe. 1. Heft. [1. und 2. Schuljahr.] Nach Maßgabe der neuen preuß. Unterrichtsbeſtimmungen bearb. 2. Aufl. 8. (32 S.) Oldenburg 886, (Stalling's Sortiment.) * — 25

—— —— das Rechnen auf den unteren Stufen. [1. bis 4. Schuljahr.] In Übereinſtimmung mit den preuß. Unterrichtsbeſtimmungen vom 15. Oktbr. 1872 bearb. 12.—14. durchgeſ. Aufl. 8. (VI, 120 S.) (Ebendaſ.) 885—88. * — 60

Bücking, W., Mittheilungen aus Marburgs Vorzeit. gr. 8. (IV, 90 S.) Marburg 886, Elwert's Verlag. * 1 20

Buckow, F., s. Adreßbuch für Schleswig-Holſtein ꝛc.

Buckſath, Wilh., Sursum corda! Aufwärts Aug' und Herz! Der deutſchen Burſchenſchaft gewidmet. 8. (22 S.) Jena 887, Doebereiner Nachf. * — 50

—— Volunto! Wach auf, du deutſche Burſchenſchaft, wach auf, mein deutſches Volk! Ein Weck- und Mahnruf an unſere Zeit. gr. 8. (24 S.) Ebendaſ. 888. * — 60

Buczek, P. Th., s. Wangemann, C., Historya Biblijne.

Budapest im J. 1885. Illustrirter Führer für die Besucher der allgemeinen Landes-Ausstellung in Budapest 1885. 12. (VIII, 120 S. mit 30 Illustr., 2 Plänen und 1 Panorama von Budapest.) Wien 885, Hartleben. geb. * 1 50

—— s. Wanderbilder, europäiſche.

Budde, E., Erfahrungen eines Hadſchi. 8. (224 S.) Leipzig 888, Grunow. * 3 —

—— Gevatter Tod. Eine Weihnachtsgeſchichte. 8. (112 S.) Ebendaſ. 887. Mit Goldſchn. * 2 40

Budde, Wilh., phyſikaliſche Aufgaben für die oberen Klaſſen höherer Lehranſtalten. Aus den bei Entlaſſungsprüfungen geſtellten Aufgaben ausgewählt und mit Hinzufügung der Löſungen zu einem Übungsbuche vereinigt. gr. 8. (XII, 148 S.) Braunſchweig 888, Vieweg und Sohn. * 2 50

Buddenbrock, Frhr. v., die Ausbildung der Escadron im Felddienſt. gr. 8. (33 S.) Hannover 886, Helwing's Verlag. * 1 —

—— Condition der Dienſt-Pferde. Wie werden die Dienſtpferde in guter Condition erhalten? gr. 8. (V, 41 S.) Ebendaſ. 887. * 1 20

Buddenſieg, Rud., Johann Wiclif und ſeine Zeit. Zum 500jähr. Wiclifjubiläum. [31. Dezbr. 1884.] 8. Tauſend. gr. 8. (VI, 214 S.) Gotha 885, F. A. Perthes. * 3 —

—— daſſ. — s. Schriften des Vereins für Reformationsgeſchichte.

Buddeus, Carl, Jeſus Chriſtus und die Eſſener. Nach den Viſionen der Auguſtiner-Nonne Anna Katharina Emmerich. 8. (39 S.) Meran 886, (Ellmenreich.) * — 40

Buddeus, Frz., praktiſches Lehrbuch der landwirthſchaftlichen Buchhaltung. Ein leichtfaßl. Leitfaden zur Selbſterlernung der Buchführung, ſowie zum Gebrauch an landwirthſchaftlichen Schulen. 8. (VIII, 126 S.) Leipzig 888, H. Voigt. * 2 40

Buddeus, Th., Jung Harald, s. Hoffmann's Jugendbibliothek Nr. 225.

Budie, M., s. Psalmen, die.

Büdinger, Max, Acten zu Columbus' Geſchichte von 1473 bis 1492. Eine krit. Studie. Lex.-8. (54 S.) Wien 887, (Gerold's Sohn.) * — 80

Aus: Sitzungsberichte der k. Akademie der Wiſſenſchaften, beſonders abgedruckt.

—— der Patriciat und das Fehderecht in den letzten Jahrzehnten der römiſchen Republik, eine ſtaatsrechtl. Unterſuchung. Imp.-4. (48 S.) Ebendas. 886. * 2 40

Aus: Denkſchriften der k. Akademie der Wiſſenſchaften, beſonders abgedruckt.

—— Zeit und Schickſal bei Römern und Weſtariern. Eine univerſalhiſtor. Studie. Lex.-8. (33 S.) Ebendas. 887. * — 60

Aus: Sitzungsberichte der k. Akademie der Wiſſenſchaften, beſonders abgedruckt.

Budinsky, Gust., Alpenbad St. Leonhard nächst Feldkirchen in Kärnten. 2. verm. Aufl. 12. (92 S.) Graz 887, (Pechel.) * 1 —

Budweis. Statiſtiſcher Bericht über die wichtigſten demographiſchen Verhältniſſe. Verfaßt vom Bürgermeiſteramte von Budweis. Lex.-8. (38 S.) Wien 887, C. Gerold's Sohn. * 1 —

Aus: Städtebuch, öſterreichiſches, beſonders abgedruckt.

Budwiński, A. Frhr. v., s. Erkenntniſſe des k. k. Verwaltungsgerichtshofes.

Buet, Chr., der Parteigänger der Königin. Hiſtor. Roman aus der Hugenotten-Zeit. Frei bearb. von A. Zingeler. 8. (VIII, 264 S.) Köln 886, Bachem. ℳ 2.50.; geb. * 4 —

Buff, Adf., die älteſten Augsburger Cenſuranordnungen, —— zur Geſchichte der Straßburger Buchdrucker, } ſ. XVII. Bd. 2. Abthl. S. 352: Publikationen des Börſen-Vereins der deutſchen Buchhändler.

Buff, Jac., practisch verwendbare und systematisch durchgeführte Compositionen für die Hand-Stickerei-Fabrication. Specialität: Appenzeller Monogrammen-Stickerei. 1. und 2. Heft. hoch 4. (à Heft 8 Stnt.) St. Gallen 888, Kreutzmann. à Heft * 1 60

Buffon, morceaux choisies ou recueil de ce que ses écrits ont de plus parfait sous le rapport du style et de l'éloquence. 8. (204 S.) Bremen 885, Heinsius. * 1 —

geb. * 1 25

Supplément [notes explicatives]. (V, 48 S.) * — 60

—— choix de l'histoire naturelle des animaux, s. Bibliothek gediegener und intereſſanter franzöſiſcher Werke.

Bugenhagen's, Johs., Briefwechsel. Im Auftrage der Geſellſchaft für pommerſche Geſchichte und Alterthumskunde geſammelt und hrsg. von O. Vogt. gr. 8. (XXI, 636 S.) Stettin 888, (Saunier's Buchh.) * 10 —

—— Kirchenordnung für die Stadt Braunſchweig, nach dem niederdeutſchen Drucke von 1528 mit hiſtor. Einleitung, den Lesarten der hochdeutſchen Bearbeitungen und einem Gloſſar. Im Auftrage der Stadtbehörden hrsg. von Ludw. Häſſelmann. 8. (LXXXIII, 393 S.) Wolfenbüttel 885, Zwißler. * 10 —

—— Kirchenordnung für die Stadt Hamburg vom J. 1529. Im Auftrage der Bürgermeiſter Kellinghuſen's Stiftung hrsg. von Carl Bertheau. gr. 8. (XLII, 186 S.) Hamburg 886, (Gräfe.) * 4 —

—— ſechs Predigten, aufgefunden und mitgeteilt von Geo. Buchwald, veröffentlicht von Herm. Hering. gr. 8. (31 S.) Halle 886, Niemeyer. * — 60

Bugenhagen, Johs., zum Gedächtnis, s. Rinn, H.
—— Sein Leben und Wirken, s. Zöckler.
—— s. Knauth, F.
Bugenhagen-Feier, die, des hamburgischen Johanneums. Festbericht von Hoche. Vortrag von H. Rinn. Festpredigt von Kreusler. gr. 4. (27 S.) Hamburg 886, (Herold'sche Buchh.) ** 1 25
Bugge, Sophus, der Ursprung der Etrusker, durch zwei lemnische Inschriften erläutert. gr. 8. (63 S.) Christiania 886, Dybwad. * 1 70
Aus: Christiania Videnskabs-Selskabs Forhandlinger, besonders abgedruckt.
Buhl, H., Notiz über Büchertaxen, s. XVII. Bd. 2. Abthl. S. 352: Publikationen des Börsen-Vereins der deutschen Buchhändler.
Buhl, Heinr., Salvius Julianus. 1. Tl.: Einleitung. Personenrecht. gr. 8. (VIII, 309 S.) Heidelberg 886, Koester. * 6 —
Buhl, Karl, das Parteiwesen in der evangelischen Christenheit. gr. 8. (32 S.) Gotha 888, F. A. Perthes. * — 60
Buhl, Rob., moderne Behandlung der Psoasabscesse. Inaugural-Dissertation. 8. (36 S.) München 885, (Ernst.) * — 40
Buhle, E., illustrirtes Lehrbuch des Statspieles für Anfänger und Geübtere. 8. (VIII, 214 S.) Leipzig 885, Siegismund und Volkening. ℳ 1.80.; geb. * 2 40
—— allgemeine deutsche Statordnung, angenommen vom 1. deutschen Stat-Congreß in Altenburg. 8. (VI, 66 S.) Leipzig 886, Thomas. * — 50
—— dass. — angenommen von den Statcongressen zu Altenburg, Leipzig und Dresden und von dem Deutschen Statverbande. 2. bericht. und ergänzte Aufl. gr. 8. (VIII, 61 S.) Ebendas. 888. * — 50
Bühler, A., der Wald in der Culturgeschichte, s. Vorträge, öffentliche, gehalten in der Schweiz.
Bühler, Adph., Bad Reichenhall in den bayerischen Alpen. 8. (43 S.) Reichenhall 887, Bühler. * — 50
—— Bad Reichenhall und seine Umgebungen. 10. gänzlich umgearb. Aufl. 8. (43, 104 S.) Ebendas. 887. geb. * 3 50
—— Führer durch Reichenhall, Salzburg und Berchtesgaden. 14. Aufl. (96 S.); 15. Aufl. 8. (104 S.) Ebendas. 887. geb. * 2 —
Bühler, G., über eine Inschrift des Königs Dharasena IV. von Valabhi. Lex.-8. (22 S. mit 1 Taf.) Wien 886, (Gerold's Sohn.) ** — 70
—— eine neue Inschrift des Gurjara Königs Dadda II. Lex.-8. (43 S.) (Ebendas.) 887. ** — 70
Vorstehende zwei Schriften sind aus: Sitzungsberichte der k. Akademie der Wissenschaften, besonders abgedruckt.
—— über die indische Secte der Jaina. Vortrag, gehalten in der feierlichen Sitzung der k. Akademie der Wissenschaften am 26. Mai 1887. 8. (44 S.) (Ebendas.) 887. ** — 70
—— eine Sendraka Inschrift aus Gujarat. Lex.-8. (16 S.) (Ebendas.) 887. * — 40
—— über das Zeitalter des kaśmirischen Dichters Somadeva. Lex.-8. (16 S.) (Ebendas.) 885. * — 40
—— und Th. Zachariae, über das Navasâhasâṅkacharita des Padmagupta oder Parimala. Lex.-8. (50 S.) Wien 888, (Tempsky.) * — 80
Vorstehende drei Schriften sind aus: Sitzungsberichte der k. Akademie der Wissenschaften, besonders abgedruckt.
Bühler, J. A., collectan de canzuns per chor viril. 1. fasc. 8. (56 S.) Chur 885, Rich. — 90
Bühler, Valentin, Davos in seinem Walserdialekt. [Der deutsche Graubündnerdialekt an demselben dargestellt.] Ein Beitrag zum schweizer. Idiotikon. IV. [1. und Hauptsuppl.]: Der Obersaxer Dialekt in seiner Eigenart. [Beigabe: Wanderung durch Obersaxen als historisch-topograph. Einleitung dazu.] 1. Halbbdchn. Auf Grund von Orig.-Mittheilungen von J. P. Henni und J. Janka in Obersaxen, und nach mehrjähr. Correspondenz und Nachforschung, gesammelt, alphabet. geordnet, ausgearb., mit Noten versehen und hrsg. von V. V. Nachtrag: Chrestomathie der Bündnerdialekte. gr. 8. (IV, 128 S., S. 25—50 mit 2 lithogr. Taf. nach J. Janka.) Heidelberg 886. (Aarau, Sauerländer's Verlag.) * 3 —
1.—3. Thl. (Ebendas.) 1870—79. *ℳ 15.20.
Bühlmann, J., die Architektur des classischen Alterthums und der Renaissance. 3. Abthl.: Die architektonische Entwicklung und Decoration der Räume. 9 Lfgn. Fol. (14 S., 22 Taf.) Stuttgart 885—87, Ebner und Seubert. à Lfg. *ℳ 2.—. * 18 —
1. und 2. Abthl. Ebendas. 1873—77. *ℳ 42.—.
Bühnen-Almanach, deutscher. 49. Jahrg. Hrsg. von Th. Entsch. 12. (XVIII, 279, 652 S. mit dem Stahlst.-Portr. von B. Pollini.) Berlin 885. (Leipzig, Rother.) cart. * 5 —
—— dass. — 50. Jahrg. Hrsg. von Th. Entsch. 12. (XXII, 416, 694 S. mit 4 Stahlst.) (Ebendas.) 886. cart. * 5 —
—— dass. — 51. und 52. Jahrg. Hrsg. von Th. Entsch. 12. (XX, 708; XX, 703 S.) (Ebendas.) cart. à Jahrg. * 5 —
Bühnendichtungen, klassische, der Spanier, hrsg. und erkl. von Max Krenkel. II und III. gr. 8. Leipzig, Barth. à *ℳ 5.40. * 10 80
Inhalt:
II. Calderon, der wunderthätige Zauberer. (XX, 348 S.) 886.
III. —— der Richter von Zalamea, nebst dem gleichnam. Stücke des Lope de Vega. (XVI, 368 S.) 887.
I. Ebendas. 1881. *ℳ 4.50.
Bühnen-Genossenschaft, deutsche. Officielles Organ der „Genossenschaft deutscher Bühnen-Angehöriger". Redact.: W. Mannstaedt. 14. Jahrg. 1885. 52 Nrn. (à Nr. 1—1½ Bog.) Imp.-4. Berlin, F. A. Günther. Vierteljährlich *ℳ 4.—. * 15 —
—— dass. — Redact.: Th. Allwill Raeder. 15. und 16. Jahrg. 1886 und 1887. à Jahrg. 52 Nrn. (à Nr. 1—1½ Bog.) Imp.-4. Ebendas. Vierteljährlich *ℳ 4.; à Jahrg. * 15 —
—— dass. — 17. Jahrg., s. Blätter, dramaturgische und Bühnen-Rundschau.
Bühring, J., Venedig, Gustav Adolf und Rohan, s. Abhandlungen, hallische, zur neueren Geschichte.
Bujack, Geo., zur Bewaffnung und Kriegführung der Ritter des deutschen Ordens in Preussen. gr. 4. (22 S. mit 1 Taf. in Farbendr.) Königsberg 888, (Koch.) * 1 50
Buildings, the new public, of Vienna. (In 25 parts.) Part 1. gr. Fol. (12 Kpfrt.) Wien 888, Ad. Lehmann. * 20 —
Buiren, J. van, der Heidelberger Katechismus. Im Auszuge mit ausgedruckten Schriftstellen hrsg. 7. Aufl. 8. (64 S.) Barmen 887, Wiemann. geb. * — 50
Buisseret, B. Gräfin de, Johann v. Parthenay, s. Novellenkranz.
Buisson, A., St. Blasien in seiner Vergangenheit und Gegenwart als Kurort. 2. vielfach verm. Aufl. 8. (VII, 259 S. mit 6 Abbild., 5 Karten und 6 Tab.) Freiburg i. Br. 888, Ragoczy. geb. * 3 20
Buol, die Berufswahl, s. Schriften des liberalen Schulvereins Rheinlands und Westfalens.
Büß, Jul., die k. k. Stadterweiterungs-Commission, ihre Fonds und Thätigkeit für das Wohl und Wehe der Stadt Wien. Populäre Studie. I. gr. 8. (16 S.) Wien 887, Verlag des Verf., Garnisonsgasse Nr. 1. * 1 —
Buka, Fel., projektivische Massstäbe. Ein Hülfsmittel zum Studium der synthet. Geometrie. gr. 4. (12 S. mit 2 Taf. und 2 projektiv. Massstäben.) Berlin 888, Winckelmann und Söhne. In Mappe * 2 —
Bukowski, Geza, über die Jurabildungen von Czenstochau in Polen, s. Beiträge zur Paläontologie Oesterreich-Ungarns.
Bülau, Eug., „der alte Fritz". Leben und Thaten des großen Königs Friedrich II. von Preußen. Patriot. Festschrift zur 100jähr. Gedächtnisfeier. Dem deutschen Volke gewidmet. 8. (48 S. mit 6 Abbild.) Stuttgart 886, Levy und Müller. * — 40

Büeler, G., und W. Meyer, italienische Chrestomathie mit besond. Berücksicht. der Neuzeit. Abschnitte aus den besten Autoren von Dante bis zur Gegenwart mit litterargeschichtl. Einleitungen und biograph. Notizen. 2 Tle. gr. 8. (IV, 201; IV, 200 S.) Zürich 887, Schulthess. à Tl. * 2 40

Buley, Wilh., ausgeführte Lehrpläne für das Turnen der Knaben und Mädchen an Volks- und Bürgerschulen Österreichs. 3. verb. Aufl. gr. 8. (108 S. mit 109 Fig.) Wien 887, Pichler's Wwe. und Sohn. * 1 20

—— Liederreigen für das Schulturnen. 2. verm. und verb. Aufl. gr. 8. (IV, 238 S. mit 236 Fig.) Ebendas. 885. * 3 —

—— Methodik des Turnunterrichtes, s. Vogt, K.

—— und Karl Vogt, Handbuch für Vorturner, umfassend Uebungsfolgen für das Gerätheturnen in Turnvereinen und in den oberen Classen der Mittelschulen, in vier aufsteigenden Stufen bearb. 12. Wien, Pichler's Wwe. und Sohn. [1. Stufe. (IV, 58 S. mit 12 Fig.) 1885; 2. Aufl. (VIII, 64 S. mit 19 Fig.) 888. * 60 Pf.; 2. Stufe. (82 S. mit 13 Fig.) 886. * 75 Pf.; 3. Stufe. (79 S. mit 8 Fig.) 886. * 75 Pf.; 4. Stufe. (62 S. mit 10 Fig.) 886. * 75 Pf.] * 2 85

—— —— das Turnen in der Volks- und Bürgerschule, sowie in den Unterclassen der Mittelschulen. Mit Berücksicht. der Lehrpläne sämmtl. Volksschulen insbesondere für Lehrer und Lehrerinnen an den Volks- und Bürgerschulen Österreichs, sowie zum Gebrauche für Turnlehrer an Mittelschulen und ähnl. Anstalten. 2 Thle. gr. 8. Ebendas. 885. * 3 —

Inhalt:

Thl. 1. Das Turnen in den ersten 5 Schuljahren der Volksschule. (IV, 108 S. mit 59 Fig.) *ℳ 1.30.

" 2. Das Turnen im 6., 7. und 8. Schuljahre. (IV, 158 S. mit 69 Fig.) *ℳ 1.80.

—— —— das Turnen in der Volks- und Bürgerschule für Knaben und Mädchen, sowie in den Unterklassen der Mittelschulen. Mit Berücksicht. der Lehrpläne sämmtl. Volksschulen, insbesondere für Lehrer und Lehrerinnen an den Volks- und Bürgerschulen Oesterreichs, sowie zum Gebrauche für Turnlehrer an Mittelschulen und ähnl. Anstalten bearb. 1. Thl.: Das Turnen in den ersten 5 Schuljahren der Volksschule. 2. Aufl. gr. 8. (VIII, 116 S. mit 68 Fig.) Ebendas. 888. * 1 40

—— —— Wegweiser durch das Gebiet der Geräthübungen insbesondere behufs Einführung einer einheitl. Turnsprache auf diesem Gebiete im XV. Turnkreise. 12. (VII, 48 S. mit 33 Fig.) Ebendas. 887. * — 60

Bull, Heidelberger Schdreech. gr. 8. (32 S.) Mannheim 887. (Heidelberg, C. Winter'sche Sortimentsbuchh.) * — 60

Bull, Sarah C., Ole Bull, der Geigerkönig. Ein Künstlerleben. Frei nach dem Original bearb. von L. Ottmann. 8. (235 S. mit Stahlst.-Bild.) Stuttgart 886, Lutz. * 3 50
geb. * 4 60

Bulla, C., der Liebe-Verein, s. Universal-Bibliothek Nr. 2446.

—— der Pfefferkuchenmann, s. Bloch's, Ed., Dilettanten-Bühne.

Bullarium ordinis FF. Minorum S. P. Francisci Capucinorum seu collectio bullarum, brevium, decretorum, rescriptorum etc., quae a Sede Apostolica pro Ordine Capucino emanarunt, sub gubernio reverendissimi patris Bernardi ab Andermatt, totius dicti ordinis ministri generalis, variis notis elucubrata a P. Petro Damiani a Münster, ejusdem ordinis exdefinitore generali. Continuationis tom. III, totius operis tom. X, continens constitutiones, brevia, decreta etc. sub pontificata Pii VIII., Gregorii XVI. et Pii IX. edita. Fol. (XLVIII, 807 S.) Innsbruck 884, (Wagner'sche Universitäts-Buchh.) * 40 —

Tom. I. II. Ebendas. 1883/84. *ℳ 38.50.

Bulle, Const., zum Gedächtnis Kaiser Friedrichs III. Vortrag in der Versammlung im Casino zu Bremen, veranstaltet von dem Verein der deutschen freisinnigen Partei in Bremen am 18. Octbr. 1888. gr. 8. (23 S.) Basel 888, (Bültmann und Gerriets Nachf.) * — 50

Bulle, Const., Geschichte der neuesten Zeit. 1815—1885. 2. umgearb. und bis auf die Gegenwart fortgeführte Aufl. 20 Lfgn. oder 4 Bde. gr. 8. (IV, 376; IV, 403; IV, 400; III, 507 S.) [Leipzig 886,87, Veit und Comp.] Berlin, Simion. à Lfg. *ℳ 1.—. * 20 —
geb. in 2 Halbfrzbde. * 25 —

—— 1871—1885. Geschichte der letzten 15 Jahre. [Sonderausg. des 4. Bds. der „Geschichte der neuesten Zeit (1815—1885)".] gr. 8. (III, 507 S.) Ebendas. 887. * 8 —
geb. in 4 Leinwbde. * 24 —

Die Sonderausg. des 4. Bds. ist vergriffen.

—— und Carl Wagener, lateinisches Übungsbuch für Anfänger. 4. Aufl. gr. 8. (216 S.) Bremen 887, Heinsius. geb. * 3 —

Bulle, Ernst, Predigten. Mit einer Biographie des Verstorbenen. Neue Ausg. 8. (194 S.) Bremen (875)887, Roussell.
cart. * 1 50

Bulle, Lina, Ernst Bulle, † Pastor am St. Petri-Dom in Bremen. Erinnerungsblätter, gesammelt und hrsg. gr. 8. (VIII, 172 S. mit dem Lichtdr.-Bildniß Ernst Bulle's.) Bremen 887, (Schünemann.) * 2 50
cart. * *ℳ 3.—; geb. * * 3 50

Bulletin de l'académie impériale des sciences de St.-Pétersbourg. Tome XXX—XXXII. (à Bd. ca. 36 Bog.) Imp.-4. St.-Pétersbourg 885—88. (Leipzig, Voss' Sortiment.)
à Bd. * 9 —

—— de la société industrielle de Mulhouse. Tome LV—LVIII. Année 1885—1888. à Jahrg. 12 Lfgn. gr. 8. (à Lfg. ca. 48 S. mit Stnt.) Mülhausen i. E., (Bufleb's Sortiment. — Detloff's Buchh.) à Jahrg. * * 18 —

Bullinger, Ant., zu Aristoteles' Nuslehre. Offener Brief an Dr. Frz. Susemihl, Prof. in Greifswald. gr. 8. (26 S.) München 885, (Th. Ackermann.) * — 50

—— metakritische Gänge, betr. Aristoteles und Hegel. Mit krit. Seitenblicken auf die Wissenschaft der Gegenwart. gr. 8. (39 S.) Ebendas. 887. * — 60

Bulmerincq, A. v., das Völkerrecht oder das internationale Recht. Systematisch dargestellt. Lex.-8. (VIII, 213 S.) Freiburg i. Br. 887, Mohr. * 6 —

Aus: Marquardsen's Handbuch des öffentlichen Rechts, besonders abgedruckt.

Bülow, C. Frhr. v., und C. Fastenau, Gesetz betr. die Bildung von Wassergenossenschaften vom 1. April 1879, unter Berücksicht. der Regierungs-Motive und der Landtags-Verhandlungen erläutert. 2. durchges. Aufl. 8. (III, 104 S.) Berlin 886, Parey. cart. * 2 —

Bülow, F. Freiin v., Reiseskizzen und Tagebuchblätter aus Deutsch-Ostafrika. 12. (196 S., Berlin 888, Walther und Apolant, Verlag. *ℳ 2.—.; geb. * 3 —

Bülow, Hans v., Skandinavische Konzertreiseskizzen. 8. (52 S.) Charlottenburg 882, Verlag der Allgemeinen Musik-Zeitung. * 1 —

Bülow, Hans v., Briefe an ihn, s. Lassalle, F.

—— in Prag. Ein Wort der Wahrheit für Kunstfreunde. 12. (31 S.) [Leipzig 887, Heitmann.] Prag, Urbánek. * — 40

—— s. Musikheroen der Neuzeit.

—— s. Vogel, Beruh.

Bülow, Margarethe v., Jonas Briccius. Erzählung. 8. (248 S.) Leipzig 886, Grunow. * 4 —
geb. in Leinw. * *ℳ 5.25.; in Halbfrz. * * 6 50

—— aus der Chronik derer von Rittelshausen. Erzählung. 8. (VII, 444 S.) Ebendas. 887. * 5 —
geb. in Leinw. * *ℳ 6.25.; in Halbfrz. * * 7 50

—— Herr im Hause, s. Novellenschatz, neuer deutscher.

—— Novellen. Mit einem Vorwort von Julian Schmidt. 8. (X, 287 S.) Berlin 885, Hertz. *ℳ 5.; geb. * 6 20

—— Novellenbuch, s. Meyer's Volksbücher.

Bülow, Ost., Gesetz und Richteramt. gr. 8. (XI, 48 S.) Leipzig 885, Duncker und Humblot. * 1 —

Bülow, Otto v., Repertorium und Ortsregister, s. Jahrbuch des Schweizer Alpenclub.

Bülow v. Dennewitz, Gertrud Gräfin, über die Möglichkeit des Fortlebens der Thierseele nach dem Tode. 8. (34 S.) Dresden 885, (v. Zahn und Jaensch.) * — 50

Bulthaupt, Heinr., Dramaturgie der Classiker. 1. und 2. Bd. 3. umgearb. und stark verm. Aufl. gr. 8. Oldenburg 889, Schulze'sche Hofbuchh. à Bd. *ℳ 5.—. * 10 —
geb. à Bd. *ℳ 6.—. * 12 —

Inhalt:
Bd. 1. Lessing, Goethe, Schiller, Kleist. (XV, 478 S.)
" 2. Shakespeare. (LVI, 428 S.)

—— Dramaturgie der Oper. 2 Bde. gr. 8. (VII, 404; 322 S.) Leipzig 887, Breitkopf und Härtel. * 10 —
geb. * 12 —

—— Dumas, Sardou und die jetzige Franzosenherrschaft auf der deutschen Bühne, s. Volkshefte, litterarische.

—— der junge Mönch. Eine Novellette in Liedern. 2. (Titel-) Aufl. 12. (48 S.) Norden 886, Fischer Nachf. * 2 —

—— vier Novellen. 8. (235 S.) Dresden 888, Pierson's Verlag. *ℳ 3.—; geb. * 4 —

—— eine neue Welt. Drama in 5 Acten. gr. 8. (V, 132 S.) Oldenburg 885, Schulze'sche Hofbuchh. *ℳ 2.; geb. * 3 —

—— Gerold Wendel. Trauerspiel in 5 Akten. gr. 8. (III, 93 S.) Ebendas. 885. *ℳ 2.—.; geb. * 3 —

Bulwer, Lord Lytton, Edward, the Lady of Lyons; or, love and pride. Students' Tauchnitz edition. Mit deutschen Erklärungen von Fritz Bischoff. gr. 8. (VI, 66 S.) Leipzig 886, B. Tauchnitz. * 50 Pf.; cart. * — 60

—— duss. — —— money, } s. Theatre, English.

—— the last days of Pompeji, s. Authors, English, for the Use of Schools.

—— s. Lytton, Lord.

Bum, A., über lokale Anästhesirung, —— die Massage in der Neuropathologie, } s. Klinik, Wiener.

Bumcke, Otto, kleine Erdkunde für den Elementar-Unterricht. 2. verb. Aufl. 8. (64 S.) Breslau 886, Goertich's Verlag. * — 30

—— vaterländische Geschichtsbilder, nebst einem Anhang aus der allgemeinen Weltgeschichte. 2. verm. Aufl. 8. (68 S.) Ebendas. 885. * — 30

—— Schlesien. Geographie und Geschichte für den Elementarunterricht. 4. Aufl. 8. (32 S. mit 1 lithogr. und color. Schulkarte von Schlesien.) Ebendas. 886. * — 30

—— kleine deutsche Sprachlehre mit Aufgaben zur schriftlichen Übung und Material für die neue deutsche Rechtschreibung. 3. verb. Aufl. 8. (64 S.) Ebendas. 885. * — 30

—— Übungen in der Orthographie. 8. (16 S.) Ebendas. 885. * — 10

Aus: kleine deutsche Sprachlehre, besonders abgedruckt.

Bumm, Ernst, über Achsenzugsangen, s. Sammlung klinischer Vorträge.

—— zur Aetiologie und diagnostischen Bedeutung der Papillome der weiblichen Genitalien. gr. 8. (10 S.) Würzburg 886, Stahel'sche Buchh. * — 40

Aus: Sitzungsberichte der Würzburger Physicalisch-medicinischen Gesellschaft, besonders abgedruckt. Vergriffen.

—— über die Entzündungen der weiblichen Brustdrüsen, s. Sammlung klinischer Vorträge.

—— der Mikro-Organismus der gonorrhoischen Schleimhaut-Erkrankungen „Gonococcus—Neisser". Nach Untersuchungen beim Weibe und an der Conjunctiva der Neugeborenen dargestellt. gr. 8. (VII, 146 S. mit 4 lithogr. Taf.) Wiesbaden 885, Bergmann. * 6 —

—— duss. — 2. ergänzte und verm. Ausg. gr. 8. (VII, 156 S. mit 4 lithogr. und 1 Lichtdr.-Taf.) Ebendas. 887. * 6 —

Bumüller, J., und J. Schuster, Lesebuch für Volksschulen. (Alte Ausg.) 1. Abtl. 1. Schuljahr. 78. Aufl. 8. (96 S. mit vielen Abbild. und 1 Schrifttaf.) Freiburg i. Br. 888, Herder'sche Verlagsh. * 30 Pf.; geb. * — 40

2.—10. Abtl. Ebendas. 1872—83. *ℳ 3.65.

—— duss. — Neue illustr. Ausg., bearb. von R. Lippert. Oberstufe. 8. (X, 507 S.) Ebendas. 885. * 1 60

—— duss. — Neue, von einigen Lehrern Württembergs umgearb. Ausg. 1.—3. Abtl. Mit vielen eingedr. Holzschn.-Abbild. 8. Ebendas.
à Abtl. * 30 Pf. * — 90
geb. à Abtl. * 40 Pf. * 1 20

Inhalt:
Abtl. 1. Das erste Schuljahr. 19. Aufl. (121 S.) 885.
" 2. Das zweite Schuljahr. 6. Aufl. (133 S.) 886.
" 3. Das dritte Schuljahr. 6. Aufl. (136 S.) 885.

Vgl.: Jugend-Bibliothek, illustrirte, im Anschluß an das Lesebuch von J. Bumüller und J. Schuster. — Weltgeschichte, allgemeine, im Anschluß an das Lesebuch von J. Bumüller und J. Schuster.

Bund, Ludw., Freudvoll und Leidvoll. Perlen der Liebe, gesammelt durch L. B. Illustrirt von Carl Gehrts. 8. (195 S.) Leiden 885, Sijthoff. geb. mit Goldschn. * 6 —

—— Gedichte. 8. (VIII, 237 S. mit Holzschn.-Portr.) Iserlohn 885. Leipzig, J. Bädeker. geb. mit Goldschn. * 6 —

—— Lieder der Heimath. Eine Sammlung der vorzüglichsten Dichtungen im Bilderschmucke deutscher Kunst. 8. Aufl. 4. (252 S. mit ca. 200 Holzschn.-Illustr. und 6 farb. Bildern nach Alw. Schroedter und C. Scheuren.) Ebendas. 887.
geb. mit Goldschn. * 12 —

Bundesblatt, schweizerisches. 37.—40. Jahrg. 1885—1888. à Jahrg. 3 Bde. (à Bd. ca. 25 Bog.) gr. 8. Bern, (Huber und Comp.) à Jahrg. * 5 35

Französ. Ausg. s. Feuille fédérale suisse.

Bundes-Bote. Organ der Evangel. Jünglingsvereine des östl. und nördl. Deutschlands. Redact.: v. Ranke. 27. Jahrg. 1885. 52 Nrn. (à Nr. ½ Bog.) gr. 4. Berlin, Buchh. der Berliner Stadtmission. * 2 —

—— duss. — Redact.: H. Wießner. 28. Jahrg. 1886. 52 Nrn. (à Nr. ½ Bog.) gr. 4. Ebendas. * 2 —

—— duss. — Organ der Evangel. Jünglingsvereine des östl. Deutschlands. Redact.: Dietr. v. Oertzen. 29. Jahrg. 1887. 52 Nrn. (Bog.) gr. 4. Ebendas. * 1 60

—— duss. — Organ der Evangel. Jünglingsvereine des östl. und südöstl. Bundes. Redact.: Brindmann. 30. Jahrg. 1888. 52 Nrn. (Bog.) gr. 4. Ebendas. * 1 60

Bundesgesetz, das, betr. die Arbeit in den Fabriken vom 23. März 1877. Kommentirt durch seine Ausführung in den ersten zehn Jahren seines Bestehens 1877—1887. Mit einem Anhang: Eidgenöss. Haftpflichtgesetzgebung. Hrsg. vom schweizer. Handels- und Landwirthschafts-Departement. 2. völlig unveränd. Aufl. 8. (169 S. mit Formularen.) Bern 888, Schmid, Francke und Comp. *ℳ 1.25.; geb. * 1 80
Französ. Ausg. zu gleichen Preisen.

—— schweizerisches, betr. die Arbeit in den Fabriken. gr. 8. (12 S.) Aarau 886, Sauerländer's Verlag. * — 20

—— über Schuldbetreibung und Konkurs. I. Beschluss der Bundesversammlung als Ergebniss der ersten Berathung. [30. Juni 1887.] II. Neue Vorlage des Bundesrathes auf Grund des in erster Lesung von der Bundesversammlung gefassten Beschlusses. [27. Jan. 1888.] qu. gr. 4. (88 S.) Bern 888, (Jenni.) * 2 —
Französ. Ausg. * 2 —

Bundes- bezw. Reichs-Gesetzblatt von 1867—1886, s. Haupt-Sachregister.

Bundesgesetze betr. 1. die Haftpflicht aus Fabrikbetrieb [vom 25. Juni 1881], II. die Ausdehnung der Haftpflicht und die Ergänzung des Bundesgesetzes vom 25. Juni 1881 [vom 26. April 1887]. 8. (13 S.) Bern 887, (Jenni.) * — 40

Bundeskalender für die evangelischen Männer- und Jünglings-Vereine, ein Jahrbuch für das christl. Haus auf das J. 1886. Hrsg. vom evangel. Männer- und Jünglings-Verein zu Cöthen [Anhalt]. 8. (145 S. mit eingedr. Holzschn. und 1 Chromolithogr.) Berlin, Buchh. der Berliner Stadtmission. — 50

—— daſſ. — auf die J. 1887—1889. Hrsg. vom evangel. Männer- und Jünglings-Verein zu Cöthen [Anhalt]. 8. (144; 144; 132 S. mit eingedr. Holzschn.) Cöthen, Schriften-Niederlage des evangel. Vereinshauses. à Jahrg. * — 50

Bundesliederbuch. Hrsg. vom Vorstande des östl. Jünglingsbundes. 16. (VIII, 168 S.) Berlin 887, Buchh. der Berliner Stadtmission. * 35 Pf.; geb. — 75

Bundschuh, B., Beitrag zur Diskontrechnung. gr. 8. (10 S.) Tübingen 887, Fues's Verlag. * — 20

Aus: Korrespondenzblatt für die württembergischen Gelehrten- und Realschulen, besonders abgedruckt.

Bungartz, Jean, Hühnerracen. Illustr. Handbuch zur Beurtheilung der Racen des Haushuhnes. Kapitel über Haltung und Fütterung. Kapitel über Aufzucht und Krankheiten. Nach der Natur gezeichnet, verfaßt und hrsg. gr. 8. (VII, 83 S. und 24 chemigr. Taf. mit über 50 Abbild.) Leipzig 885, E. Twietmeyer. *ℳ 4.50.; geb. ** 5 —

—— deutscher Hundesport. Hunde-Wettrennen. Enthaltend eine vollständ. Anleitung über Baulichkeiten, Einrichtung, Arrangements etc., nebst den zum Rennen geeignetsten Hunderassen. Verfasst, illustrirt und hrsg. von J. B. gr. 8. (VIII, 101 S. mit 20 Taf. Abbild.) Minden 886, Schlegel. * 5 —

geb. * 7 —

—— **Kaninchen-Racen.** Illustr. Handbuch zur Beurtheilung der Kaninchen-Racen, enthaltend die Racen der Kaninchen, deren Behandlung, Zucht, Verwerthung, Krankheiten rc. Hrsg., verfaßt und illustrirt. 8. (VIII, 120 S.) Magdeburg 888, Creutz'sche Buchh. * 2 —

—— der **Luxushund.** Anleitung zur Kenntnis, Aufzucht und Abrichtung aller nicht zur Jagd benutzten Hunde. gr. 8. (XII, 176 S. mit 45 Rassebildern.) Berlin 888, Parey. geb. * 4 —

—— **Modell-Brieftauben-Album.** Aquarellen. Mit einem Vorwort von J. Hörter. 5 Lfgn. qu. Fol. (10 Chromolithogr. mit 1 Bl. Text.] Leipzig 888, E. Twietmeyer.

à Lfg. *ℳ 3.—. * 15 —

In Mappe * 18 50

Einzelne Bl. à * 2 —

—— **Taubenracen.** Illustr. Handbuch zur Beurtheilung der Racen unserer Haustauben. Enthaltend die bis jetzt bekannten Farben-, Racen- und verschiedenen ausländ. Luxustauben. Nach der Natur gezeichnet, verfaßt und hrsg. gr. 8. (XI, 83 S. und 24 Taf. mit über 100 chemigr. Abbild.) Ebendaſ. 885. * 4 50

geb. * 5 —

—— die jagdbaren **Thiere** Europas und die zur Jagd gebräuchlichen Hunderacen. Kurzgefaßte Naturgeschichte mit Bezug auf Jagd, Fang rc. Hrsg. und illustrirt. Mit Beiträgen von W. Oppermann, E. v. Wolffersdorf, Jos. v. Rozwadowski und Clem. Frhr. v. Fürstenberg. 15 Lfgn. Lex.-8. (VIII, 301 S. und 60 Taf. mit über 150 Illustr.) Stuttgart 886, Neff.

à Lfg. * 60 Pf. * 9 —

Igeb. * 12 —

—— **Wasser- und Ziergeflügel.** Illustr. Handbuch zur Beurtheilung der Racen und Schläge unseres Wasser- und Ziergeflügels. Nebst kurzen Angaben über Haltung, Pflege, Fütterung und Aufzucht. Anleitung zur Errichtung eines kleinen Ententeiches und einer Fasanenvolière. Nach der Natur gezeichnet, verfaßt und hrsg. gr. 8. (VIII, 80 S. und 16 Taf. mit über 50 Abbild.) Leipzig 886, E. Twietmeyer. * 4 50

geb. * 5 —

Bunge, A., Berichte über die Expedition nach den neusibirischen Inseln und dem Jana-Lande, s. **Beiträge** zur Kenntniss des russischen Reiches und der angrenzenden Länder Asiens.

Bunge, G., die Alkoholfrage. Ein Vortrag. (23 S.) 1887; 2. Aufl. gr. 8. (24 S.) Leipzig 888, F. C. W. Vogel. * — 80

—— **Lehrbuch** der physiologischen und pathologischen Chemie. In 20 Vorlesungen für Aerzte und Studirende. gr. 8. (IV, 380 S.) Ebendas. 887. * 8 —

—— der **Vegetarianismus.** Ein Vortrag. 8. (43 S.) Berlin 885, Hirschwald. * — 80

—— **Vitalismus** und **Mechanismus.** Ein Vortrag. gr. 8. (20 S.) Leipzig 886, F. C. W. Vogel. * — 60

—— **Wie ist die Resorption der Luft aus der Pleurahöhle zu erklären?** s. **Archiv** für Anatomie und Physiologie, Suppl.-Bd. zur physiolog. Abthl.

Bunge, P., über Exenteration des Auges, s. **Mittheilungen** aus der Universitäts-Augenklinik zu Halle a. S.

Bunge, Rud., Otto der Schütz. Oper in 4 Akten. Dichtung zum Theil mit autorisirter Benutzung der Handlung aus Gfr. Kinkel's gleichnam. rhein. Gedichte. Musik von Bict. E. Nessler. Textbuch. 2. Aufl. 8. (59 S.) Leipzig 887, Schuberth und Comp. * — 50

—— **Tragödien.** 4. Bd.: Das Fest zu Bayonne. 2. vielfach veränd. Aufl. 12. (VII, 82 S.) Cöthen 888, Schettler's Erben, Verlag. * 1 —

1.—3. und 5. Bd. Ebendaſ. 1875. à *ℳ 1.—.

Bungener, F., Erinnerungen aus dem Leben Paul Rabants, s. **Familien-Bibliothek** für's deutsche Volk.

Bünger, Paul, die dringliche Nothwendigkeit gesetzlicher Maßnahmen behufs Einschränkung der hypothekar. Verschuldung des ländl. Grundbesitzes. Referat, erstattet in der XII. General-Versammlung der Vereinigung der Steuer- und Wirthschafts-Reformer zu Berlin, am 28. Febr. 1887. Hrsg. von dem „Ausschusse der Vereinigung der Steuer- und Wirthschafts-Reformer". gr. 8. (26 S.) Berlin 887, (Allgemeine Verlags-Agentur.) * — 60

—— über Vorstellung, Wille und Handlung als Elemente der Lehre vom Verbrechen und von der Strafe. Drei Abhandlungen. gr. 8. (V, 259 S.) Berlin 888, Guttentag. * 5 —

Aus: Zeitschrift für die gesammte Strafrechtswissenschaft, besonders abgedruckt.

Bungeroth, H., die Währungsfrage. Für gebildete Laien bearb. gr. 8. (55 S.) Berlin 886, (Walther und Apolant.) * 1 —

Bungert, Aug., Hutten und Sickingen. Ein dramat. Festspiel für das deutsche Volk. Op. 40. 8. (XII, 157 S. mit 3 Plänen in Lichtdr.) Berlin 888, F. Luckhardt. * 2 40

—— homerische Welt. Tetralogie. 3. Abend: Nausikaa. Musik-Tragödie in einem Vorspiel und 3 Aufzügen. Dichtung und Musik von A. B. gr. 8. (80 S.) Ebendaſ. 887. * 1 50

Bunsgner, Otto, die Schussverletzungen der Arteria subclavia infraclavicularis und der Arteria axillaris. Inaugural-Dissertation. gr. 8. (123 S.) Dorpat 885, (Kurow.) * 2 —

Bunkofer, Wilh., Elementar-Geometrie in Dialogen. Festgabe zum 50jähr. Jubiläum des Grossherzogl. Lehrerseminars Ettlingen. gr. 8. (VIII, 247 S.) Bühl 886, Actiengesellschaft „Konkordia". * 4 —

Bünnecke, H., der Reichs- und Staatsdienst nebst verwandten Fächern. Prakt. Ratgeber für die Berufswahl in denselben. Enthaltend das Wissenswertheste aus den Vorschriften über Annahme, Ausbildung, Prüfung und Anstellung für sämmtl. Dienst- und Berufszweige, auf Grund amtl. Materials systematisch zusammengestellt und erläuternd bearb. 4 Hefte. 8. Leipzig 888, Violet. * 6 —

Inhalt:

Heft 1. A. Civilverwaltung. I. Allgemeine Staatsverwaltung. II. Justizverwaltung. III. Bau- und Maschinenfach. IV. Bergfach. V. Forstfach. VI. Geistliche und Unterrichtsverwaltung. (93 S.) *ℳ 1.50.

2. —— daſſ. — VII. Medizinalwesen. VIII. Separations- und Vermessungswesen. IX. Steuerverwaltung. X. Seelsorgewesen. XI. Polizeiverwaltung. (104 S.) *ℳ 1.50.

3. B. Militär- und Marineverwaltung. I. Militärverwaltung. II. Marineverwaltung. (95 S.) *ℳ 1.50.

4. —— daſſ. — III. Anstellung der Militärpersonen im Civildienst. Anhang: Winke und Ratschläge. Normal-Gehälter der Beamten. Alphabet. Register. (61 S.) *ℳ 1.20.

Bunnemann, Otto, über den Werth der zum Salzsäurenachweis im Mageninhalt benutzten Farbenreaktionen. Inaugural-Dissertation. gr. 8. (28 S.) Göttingen 888, (Vandenhoeck und Ruprecht.) * — 80

Bunsen's, Freifrau v., Lebensbild, s. Hare, A. J. C.

Bunsen, Fr., die Lehre von der Zwangsvollstreckung, auf Grundlage der deutschen Reichsjustizgesetze systematisch dargestellt. gr. 8. (VI, 187 S.) Wismar 886, Hinstorff's Verlag. * 3 —

Bunsen, G. v., Friedrich Kapp, s. Zeitfragen, volkswirthschaftliche.

Bunsen, Rob., Anleitung zur Analyse der Aschen und Mineralwasser. 2. Aufl. gr. 8. (V, 55 S. mit 1 lithogr. Taf. und 6 Tab.) Heidelberg 887, C. Winter's Universitäts-Buchh. * 2 —

—— Flammenreactionen. 2. Aufl. gr. 8. (34 S. mit 1 Tab. und 1 lithogr. Taf.) Heidelberg 886, Köster. * 1 —

Bünte, Wilh., zweistimmige Chorgesänge für die Oberklassen der Volksschulen, sowie für mittlere Klassen höherer Lehranstalten. 8. (80 S.) Hannover 886, Meyer. * — 60

—— praktische Chorgesangschule. Leitfaden für den Gesangunterricht in Volksschulen und den unteren und mittleren Klassen höherer Lehranstalten. 4. veränd. Aufl. 8. (32 S.) Hannover 886, Cruse. * — 40

Bunte-Welt-Kalender, der, [I. Jahrg.] für das J. 1889. gr. 8. (130, 32 S. mit eingedr., theils farb. Abbild.) Winterberg, Steinbrenner'sche Verlagsanstalt. geb. * 1 60

Bunyan, John, des Christen Wallfahrt nach der himmlischen Stadt. Nach dem Engl. deutsch bearb. von Friedr. Heinr. Ranke. Mit einer Einleitung von G. H. v. Schubert. 5. verb. Aufl. 8. (141 S.) Calw 887, Vereinsbuchhandlung. cart. * — 60
geb. * 1 —

—— Grace abounding to the chief of sinners. 16. (192 S.) Leipzig 888, Gressner und Schramm. * — 80

Bunz, 60 Konfirmationsdenksprüche, s. Kübel.

Bunzel, E., Bad Gastein. Nach den neuesten Hilfsquellen bearb. 4. durchaus verb. und vielfach verm. Aufl. (III, 112 S. mit 1 chromolithogr. Karte des Gasteiner Thales.) 1885 und 5. durchaus verb. und vielfach verm. Aufl. 8. (III, 119 S. mit 1 Karte des Gasteiner Thales.) Wien 888, Braumüller. (Braumüller's Badebibliothek 44.) * 2 —

Bunzl, Carl, die Währungsfrage in Oesterreich-Ungarn. gr. 8. (V, 83 S.) Wien 887, Hölder. * 2 —

Buob, Adf., Grundbuch der evangelischen Schulstellen und Schuldiener in Württemberg. gr. 8. (XIV, 60, 163 S.) Stuttgart 885, (Metzler's Sortiment.) cart. ** 3 —

Buonaventura, Giambattista, und Alb. Schmidt, Unterrichts-Briefe für das Selbst-Studium der italienischen Sprache nach der Methode Toussaint-Langenscheidt. 5. Aufl. 40 Briefe. gr. 8. (641 S.) Leipzig 885,86, Morgenstern.
à Brief * 50 Pf.; compl. in Carton * 16 —

Burchard, Osc., über die Oxydation des Jodwasserstoffes durch die Sauerstoffsäuren der Salzbilder. Inaugural-Dissertation. gr. 8. (66 S. mit 6 Taf.) Hamburg 888. (Tübingen, Fues.) * 2 40

Burchardi, Th., brennende kirchliche Fragen. Ein Ausweg aus dem Bekenntnißstreit der nassauischen evangel. Kirche und eine Ansicht über die gegenwärt. Verhältnisse der evangel. Kirche in Deutschland. gr. 8. (16 S.) Wiesbaden 886, (Moritz und Münzel.) * — 30

—— Paradoxa. Ein evangel. Glaubensbekenntniß in hundert Thesen mit einigen Anmerkungen und Zusätzen. gr. 8. (V, 50 S.) Wiesbaden 888, Feller und Gecks. * 1 —

Burckas, Vict., de Tib. Claudi Donati in Aeneida commentario. Dissertatio inauguralis. gr. 8. (43 S.) Jena 888, (Neuenhahn.) * 1 60

Burckel, G., les plantes indigènes de l'Alsace propres à l'ornamentation des parcs et jardins, s. Koenig, Ch.

Burckhard, Besitz und Grundbucharecht. 8. (XVI, 540 S.) Wien 888, Manz'sche Hof-Verlags- und Universitäts-Buchh. * 9 60
Aus: System des österreichischen Privatrechts, besonders abgedruckt.

—— Gesetze und Verordnungen in Cultussachen, s. Gesetze, österreichische.

—— zur Reform der juristischen Studien. Eine pädagog. Studie. gr. 8. (88 S.) Wien 887, Manz'sche Hof-Verlags- und Universitäts-Buchh. * 1 20

—— System des österreichischen Privatrechtes. 3. Thl.: Die einzelnen Privatrechtsverhältnisse. 1. Abthl. 1. und 2. Heft. gr. 8. Ebendas. * 9 60
Inhalt:
Heft 1. Besitz. (S. 1—170.) 883. *ℳ 2.40.
" 2. Grundbucharecht. (XVI, S. 171—540.) 886. *ℳ 7.20.
1. und 2. Thl. Ebendas. 1883. *ℳ 9.60.

—— Volksschulgesetze, s. Gesetze, österreichische.

Burckhard, Wilh., Finanzentscheidungen. Eine Sammlung der wichtigsten Entscheidungen des k. obersten Gerichtshofes, Kassationshofes, obersten Landesgerichts, Competenzkonfliktssenats, Oberlandesgerichtes München als Revisionsgerichts für Strafsachen und des Verwaltungsgerichtshofes über Fragen des Finanzrechts und der Finanzverwaltung in Bayern, in Auszügen systematisch bearb. gr. 8. (VIII, 930 S.) Würzburg 888, Stahel'sche Buchh. * 12 —

Burckhardt, Achilles, Hans Holbein. 64. Neujahrsblatt, hrsg. von der Gesellschaft zur Beförderung des Guten und Gemeinnützigen 1886. gr. 4. (55 S. mit 1 Lichtdr.-Taf.) Basel 885, (Detloff's Buchh.) * 1 35

Burckhardt, Alb., kirchliche Holzschnitzwerke. 16 (Lichtdr.-)Taf. Abbild. aus der mittelalterl. Sammlung zu Basel. Hrsg. und mit einer Einleitung versehen. gr. 4. (8 S.) Ebendas. 887.
In Mappe * 6 —

—— und Rud. Wackernagel, Geschichte und Beschreibung des Rathauses zu Basel. gr. 4. (66 S. mit eingedr. Fig. und 22 Taf. in Lichtdr.) Ebendas. 886. In Mappe * 10 —

Burckhardt, Carl Chrph., Sinn und Umfang der Gleichstellung von dolus und lata culpa im römischen Recht. Eine von der jurist. Fakultät zu Göttingen gekrönte Preisschrift. gr. 4. (X, 150 S.) Göttingen 885, (Vandenhoeck und Ruprecht.) * 5 —

Burckhardt, Dan., die Schule Martin Schongauers am Oberrhein. Inaugural-Dissertation. gr. 8. (151 S. mit 4 Taf. in Lichtdr.) Basel 888, (Schneider.) 2 40

Burckhardt, Ferd., Lehrplan der Seminarschule zu Löbau. Zusammengestellt nach Beratungen in Spezialkonferenzen. gr. 8. (IV, 82 S.) Löbau i. S. 888, (Walde.) * 1 20

—— zwölf Reden bei Seminarfeierlichkeiten, s. Sammelmappe, pädagogische.

—— die Vorstellungsreihe. Psychologisch-pädagog. Skizze gr. 8. (32 S.) Meissen 888, Schlimpert. — 75

Burckhardt, H., zur Aetiologie des Puerperalfiebers. Vortrag, gehalten am 26. Febr. 1886 im ärztl. Verein zu Bremen. gr. 8. (14 S.) Neuwied 887, Heuser's Verlag. — 75
Aus: Der Frauenarzt, besonders abgedruckt.

—— das Buch der jungen Frau, s. Gesundheitsbücher, illustrierte.

Burckhardt, Jac., die Cultur der Renaissance in Italien. Ein Versuch. 4. durchgesehene Aufl., besorgt von Ludw. Geiger. 2 Bde. gr. 8. (XII, 326; X, 335 S.) Leipzig 885, Seemann. cart. in Leinw. * 11 —
geb. in Halbfrz. * 14 —

Burckhardt, W., Lehrbuch der Stereometrie. Für das Selbststudium bearb. gr. 8. (VI, 133 S. mit vielen in den Text gedr. Holzschn.) Leipzig 886, Großner und Schramm. * 7 50

—— die Verbreitung der Choleraseuche und ihre Ursachen. 8. (III, 47 S.) Ebendas. 886. * — 80

Burckhardt-Biedermann, Th., Helvetien unter den Römern. 65. Neujahrsblatt, hrsg. von der Gesellschaft zur Beförderung

des Guten und Gemeinnützigen 1887. gr. 4. (36 S. mit 1 Lichtdr.) Basel 886, Detloff's Buchh. * 1 35

Burckhardt-Bischoff, Ad., die lateinische Münz-Convention und der internationale Bimetallismus. Zwei Vorträge, gehalten in der statistisch-volkswirthschaftl. Gesellschaft in Basel. gr. 8. (IV, 135 S.) Basel 886, Georg's Verlag. * 2 50

Burdo, Abph., am Niger und Benue. Sechs Monate im Hinterlande von Kamerun. Deutsche Ausg. von Paul Heichen. 8. (III, 168 S.) Leipzig 886, [Unstad.] Bauer. * 1 80

Bureau-Blatt für gerichtliche Beamte. 33.—36. Jahrg. 1885—1888. à Jahrg. 24 Nrn. (à Nr. 1—1½ Bog.) gr. 4. Berlin, Rauck und Comp. à Jahrg. * 6 —

Bureau-Kalender. Mit Eisenbahnkarte von Mittel-Europa und Notizen über Post- und Telegraphenwesen etc. 1886—1888. In Plakatform. (93×70 cm.) Teschen, Prochaska. à Jahrg. * — 80

Buresch, Karl, die Quellen zu den vorhandenen Berichten von der catilinarischen Verschwörung, s. Commentationes Philologae quibus Ottoni Ribbeckio congratulantur Discipuli Lipsienses.

Burg, van der, „de geneesheer in Nederlandsch-Indie", s. Diemer, L.

Burg, Fritz, die älteren nordischen Runeninschriften. Eine sprachwissenschaftl. Untersuchung. gr. 8. (176 S.) Berlin 885, Weidmann'sche Buchh. * 4 —

Burg, Joh. Friedr., s. Gesangbuch, Allgemeines und vollständiges evangelisches, für die kgl. preuß. schlesischen Lande.

Burg, P. van der, die Holz- und Marmormalerei. Praktisches Handbuch für Dekorations-Maler, zur Erlernung der bezügl. Methode, wie sie in der Malerschule des Verf. theoret. und prakt. gelehrt wird. Autoris. deutsche Ausg. Mit 1 Atlas von 36 Foliotaf., zum größten Teil in Farbendr. gr. 8. (VIII, 147 S.) Weimar 887, B. F. Voigt. 15 —

Burgarz, B., Geographie für Elementarschulen. 20.—23. Aufl. 8. (63 S.) Düsseldorf 883—87, Schwann. * — 25

Bürgel, Friedr. Wilh., pädagogische Chrestomathie für katholische Seminarzöglinge und zur Vorbereitung auf die Lehrerprüfungen. gr. 8. (IV, 288 S.) Paderborn 886, F. Schöningh. * 2 40

—— Erklärung zu Alleker's biblischer Geschichte des alten Testamentes. 2. verm. Aufl. gr. 8. (VI, 162 S.) Köln 887, DuMont-Schauberg'sche Buchh. * 1 80

—— Erklärung zu Alleker's biblischer Geschichte des Neuen Testamentes. 2. verm. Aufl. gr. 8. (IV, 151 S.) Ebendas. 886. * 1 80

Erklärung zur Apostelgeschichte. Ebendas. 1881. * 60 Pf.

—— biblische Geschichten, Perikopen und Kirchenlied für katholische Schulen, s. Vorbereitungen und Entwürfe aus dem gesamten Unterrichtsgebiete der deutschen Volksschule.

—— Perikopen-Erklärung im Geiste des katholischen Kirchenjahres, für die Schule bearb. (VIII, 183 S.) 1886. * ℳ 1.80. und 2. Aufl. gr. 8. (VIII, 183 S.) Aachen 888, Barth. * 1 50

—— Du sollst kein falsches Zeugnis geben! Ein belehrendes und ermahnendes Wort an alle Erzieher, besonders die Lehrer. gr. 8. (39 S.) Osnabrück 885, Wehberg. * — 80

Aus: Mitteilungen aus dem Gebiete des Volksschulwesens, besonders abgedruckt.

—— und P. Wimmers, die deutsche Lektüre in Lehrerbildungsanstalten. Litteraturkunde und Methodik. 3 Jahre. 8. Aachen, Barth. * 3 60

Inhalt:

Jahr 1. Die Arten der didaktisch-epischen Dichtung. 2.—5. Aufl. (VIII, 84 S.) 884—88. * 80 Pf.

„ 2. Die Arten der lyrischen Dichtung. 3. Aufl. (VIII, 100 S.) 886. * ℳ 1.50.

„ 3. Die Arten der dramatischen Poesie. Das Epos. Abschluß des Lehrstoffes. Nebst 1 (lithogr.) Karte zu Schiller's Tell. 2. Aufl. (V, 152 S.) 1886 und 3. Aufl. (148 S.) 886. * ℳ 1.30.

Bürger, Ernst Mor., Katechismus-Andachten nach auserlesenen Zeugnissen unseres sel. Dr. Martin Luther. In gebundener Rede. Nebst einem Spruch- und Gebetbüchlein. gr. 8. (VIII, 366 S.) Buffalo, N. Y., 885. (Dresden, H. J. Naumann.) geb. * 7 50

Bürger's, G. A., ausgewählte Werke, s. Bibliothek, Cotta'sche, der Weltlitteratur.

—— Gedichte, s. Meyer's Volksbücher.

—— dass. —

—— des Frhrn. v. Münchhausen wunderbare Reisen und Abenteuer zu Wasser und zu Lande, } s. Bibliothek der Gesamtlitteratur des In- und Auslandes.

—— wunderbare Reisen und Abenteuer des Frhrn. v. Münchhausen, s. Meyer's Volksbücher.

Bürger, H., s. †Lubliner, H.

Bürger, Karl, der Brief des Jakobus, die zwei Briefe Petri und der Brief Judä, s. Kommentar, kurzgefaßter, zu den heil. Schriften Alten und Neuen Testamentes.

—— Rede über Jes. 57. 2 gehalten bei dem Trauergottesdienst am 16. März 1888 für Kaiser Wilhelm I. in der St. Gumbertus-Kirche zu Ansbach. gr. 8. (8 S.) Ansbach 888, Brügel und Sohn. — 20

Bürger, Karl, de Lucio Patrensi sive de ratione inter Asinum q. f. Lucianeum Apuleiique metamorphoses intercedente. gr. 8. (59 S.) Berlin 887. (Leipzig, Fock.) * 1 60

†Bürger, Lucian [Ch. Riese], Cajus Rungholt. Roman aus dem 17. Jahrh. 8. (282 S.) Breslau 886, Schottländer. * 4 —
geb. * 5 —

—— auf halb verwischten Spuren. Eine Familiengeschichte. 8. (166 S.) Itzehoe 888, Nusser. * 2 —
geb. * 2 80

Bürgerbuch der Stadt St. Gallen. Abgeschlossen auf 31. Dezbr. 1886. Im Auftrage des Tit. Verwaltungsrates der Genossenschaft der Stadt St. Gallen hrsg. von F. Dieth-Locher. gr. 8. (IV, 510 S.) St. Gallen 887, Huber und Comp. * 5 —

Bürger-Gespräch über die Abschaffung der deutschen Sprache bey der Verhandlung der öffentlichen Geschäfte in Straßburg. Gehalten den 23. August 1790. Hrsg. von C. Löper. 8. (24 S.) Straßburg 886, Straßburger Druckerei und Verlagsanstalt, vorm. Schultz und Comp., Verlag. * — 50

Bürger-Handbuch. Die wichtigsten Gesetze und Verordnungen, welche bei den Ruggerichten verkündigt werden, nach dem neuesten Stande der Gesetzgebung. Zur Austeilung an junge Bürger bei der Huldigung, sowie für Jedermann zur Erinnerung und zum Nachschlagen. Mit alphabet. Register. 14. umgearb. Aufl. (VIII, 168 S.) 1885; 15. umgearb. Aufl. (VIII, 164 S.) 1886 und 16. umgearb. Aufl. gr. 16. (VI, 186 S.) Stuttgart 888, Metzler'sche Buchh. * — 60

Bürger- und Bauern-Kalender, illustrirter. Kalender für Stadt und Land 1888—1889. 4. und 5. Jahrg. 8. (48, 139; 184 S. mit je 1 Wand- und 1 Taschen-Kalender.) Minden, Bruns. à Jahrg. * — 50

Die frühern Jahrge. u. d. T.:

Bürgermeister, der illustrirte. Kalender für Stadt und Land 1886 und 1887. 8. (189; 192 S. mit eingedr. Holzschn.) Minden, [Theine.] Bruns. à Jahrg. * — 50

Bürgerschule, die. Eine pädagogisch-didakt. Zeitschrift. Organ des Vereins „Bürgerschule" in Wien. Redig. von J. G. Rothaug. 10. Jahrg. 1885. 24 Nrn. (à Nr. 1—1½ Bog.) gr. 8. Wien, Sallmayer'sche Buchh.) ** 6 —

—— dass. — Redig. von M. Sedlak. 11.—13. Jahrg. 1886—1888. à Jahrg. 24 Nrn. (à Nr. 1—1½ Bog.) gr. 8. (Ebendas.) à Jahrg. ** 6 —

Bürgerschul-Kalender für das J. 1886. Hrsg. vom Verein „Bürgerschule", redig. von Frz. Kopetzky. 16. (95, 120 S.) (Ebendas.) geb. * 2 40

—— dass. — für das J. 1887. Hrsg. vom Verein „Bürgerschule", redig. von T. Aug. Graf. 16. (XI, 92 S., Hand-Katalog 128 S.) (Ebendas.) geb. * 2 40

Bürgerschul-Kalender für das J. 1888. Hrg. vom Verein „Bürgerschule“ in Wien, redig. von T. Aug. Graf. 16. (125 S., Hand-Katalog 128 S.) (Wien, Sallmayer'sche Buchh.) geb. * 2 50

—— österreichischer, für das J. 1886. Bearb. von Phpp. Brunner. 7. Jahrg. 16. (III, 194, 132 S.) Wien, Perles. geb. in Leinw. *ℳ 3.—.; in Leder * 4 —

—— dass. — für das J. 1887. Bearb. von Phpp. Brunner. 8. Jahrg. 16. (III, 150; 53, 132 S.) Ebendas. geb. in Leinw. *ℳ 2.40.; in Leder * 3 —

—— dass. — und Schematismus der Bürgerschulen für die J. 1888 und 1889. Bearb. von Phpp. Brunner. 9. und 10. Jahrg. 16. (III, 150, 55, 132; 150, 52, 132 S.) Ebendas. geb. à Jahrg. * 2 40

Burgerstein, Alfr., Leitfaden der Botanik für niedere landwirthschaftliche Schulen, s. Leitfaden der Naturkunde für landwirthschaftliche Schulen.

—— Materialien zu einer Monographie betr. die Erscheinungen der Transpiration der Pflanzen. gr. 8. (94 S.) Wien 887, (Hölder.) * 1 20

Aus: Verhandlungen der k. k. zoologisch-botanischen Gesellschaft in Wien, besonders abgedruckt.

Burgerstein, Leo, die Gesundheitspflege in der Mittelschule. Hygiene des Körpers, nebst beiläuf. Bemerkungen. gr. 8. (V, 140 S.) Wien 887, Hölder. * 2 —

Burgey, Mich., das katholische Kirchen-Bauwesen in der Pfalz und die kgl. Bayerischen Staatsbaubehörden. Erlebnisse aus den letzten Jahren, mit besond. Rücksicht auf 14 verworfene Kirchenpläne des Archit. Jos. Lucas in Mainz. gr. 8. (V, 118 S. mit 8 Text-Illustr.) Mainz 887, Kirchheim. * 1 50

Burggraf, Jul., unser Bekenntnis zu Jesus Christus, dem eingeborenen Sohne Gottes und alleinigen Mittler des Heils. Predigt über Matth. 14, 22 bis 33, gehalten am 16. Octbr. 1887. Ein Wort an und für den Evangel. Bund zur Wahrung unseres Standpunktes gegenüber dem Bekenntnisparagraphen. gr. 8. (VI, 17 S.) Bremen 887, Kühtmann's Buchh. * — 50

—— die Moral der Jesuiten. Vortrag gehalten in Berlin am 4. Febr. 1887. gr. 8. (32 S.) Wittenberg 887, Herrosé Verlag. * — 50

—— die großen Tage der Reformation, s. Für die Feste und Freunde des Gustav-Adolf-Vereins.

Burghauser, Gust., die Bildung des germanischen Perfectstammes vornehmlich vom Standpunkte der indogermanischen Vocalforschung. gr. 8. (82 S.) Prag 887, Tempsky. — Leipzig, Freytag. * 1 50

—— die germanischen Endsilbenvocale und ihre Vertretung im Gotischen, Altwestnordischen, Angelsächsischen und Althochdeutschen. Lex.-8. (17 S.) Wien und Prag 888, Tempsky. — Leipzig, Freytag. * — 50

—— indogermanische Präsensbildung im Germanischen. Ein Capitel vergleichender Grammatik. gr. 8. (55 S.) Ebendas. 887. * 1 —

Burgkhardt, J., das Erzgebirge, s. Forschungen zur deutschen Landes- und Volkskunde.

Burgsmair's, H., Leben und Leiden Christi, s. Liebhaber-Bibliothek alter Illustratoren.

Burgtorf, F., Wiesen- und Weidenbau, s. Thaer-Bibliothek.

Burhenne, Carl, Beiträge zur Statistik des Leberkrebses. Inaugural-Dissertation. gr. 8. (73 S.) Göttingen 887, (Vandenhoeck und Ruprecht.) * 1 40

Buri, M. v., die Cautionalität und ihre strafrechtlichen Beziehungen, s. Gerichtssaal. Beilageheft zum 37. Bd.

Burk, Carl, das Christentum eine Sache auch der Männer. 2. Aufl. 8. (15 S.) Stuttgart 886, Buchh. der Evangel. Gesellschaft. * — 10

Burk, Carl, Geschichte der christlichen Kirche bis zu ihrer Pflanzung auf deutschem Boden. gr. 8. (VIII, 337 S.) Stuttgart 886, Krabbe. *ℳ 3.—.; geb. * 4 —

—— des Kaisers Kraft und Hilfe. Predigt, am Geburtstage des Kaisers Wilhelm den 22. März 1887 gehalten in der Stiftskirche zu Stuttgart. 8. (14 S.) Ebendas. 887. * — 20

—— Predigt, am Tage der Beisetzung des Kaisers Wilhelm I., den 16. März 1888, gehalten in der Stiftskirche zu Stuttgart. gr. 8. (11 S.) Stuttgart 888, Fink. * — 20

—— das Sterben in der Sünde. Predigt über Joh. 8, 21—29. 8. (16 S.) Stuttgart 885, (Buchh. der Evangel. Gesellschaft.) * — 10

—— Was haben wir an unseren Bekenntnisschriften? Vortrag, gehalten im Saalbau der Evangel. Gesellschaft. 8. (24 S.) Ebendas. 885. * — 20

—— Wer wälzet den Stein von des Grabes Thür? Predigt, am Osterfest 1887 gehalten in der Stiftskirche zu Stuttgart. gr. 8. (14 S.) Stuttgart 887, J. F. Steinkopf. * — 20

—— Von der Zukunft der christlichen Kirche. Predigt über Joh. 4, 15—26. 8. (14 S.) Stuttgart 886, (Buchh. der Evangel. Gesellschaft.) * — 10

Burke, E., Rede über die ostindische Bill des Charles J. Fox, s. Schulbibliothek, französische und englische.

Bürkel, Karl, Musterbeispiele zur Anfertigung von Geschäftsaufsätzen, Briefen und Eingaben an Behörden. Mit Erläuterungen und Aufgaben. Für Fortbildungsschulen und verwandte Anstalten bearb. gr. 8. (56 S.) Bühl 888, (Konkordia, Aktiengesellschaft für Druck und Verlag.) cart. * — 50

Burkhard, Karl Friedr., die Kaçmirer Çakuntalâ-Handschrift. Nachtrag. Lex.-8. (4 S.) Wien 888, (Tempsky.) * — 20

Aus: Sitzungsberichte der k. Akademie der Wissenschaften, besonders abgedruckt.

Hauptwerk. Wien 884, (Gerold's Sohn.) *ℳ 4.—.

Burkhardt, C. A. H., Hand- und Adressbuch der deutschen Archive im Gebiete des Deutschen Reiches, Luxemburgs, Oesterreich-Ungarns, der russischen Ostseeprovinzen und der deutschen Schweiz. 2 Thle. [1. Thl.: Handbuch; 2. Thl.: Adressbuch.] 2. stark verm. Aufl. gr. 8. und 12. (IX, 230; 65 S.) Leipzig 887, Grunow. geb. * 10 —

Adressbuch allein * 1 50

—— Stammtafeln der Ernestinischen Linie des Hauses Sachsen. Quellenmässig bearb. Festgabe zur Eröffnung des Archivgebäudes am Karl-Alexanderplatze am 18. Mai 1885. qu. Fol. (IV, 28 S.) Weimar 885, Thelemann. * 1 50

—— s. Schriften der Goethe-Gesellschaft.

Burkhardt, E., die Störungen des Eisenbahnbetriebes durch Schnee und Eis und deren Beseitigung. Eine Zusammenstellung der seither gemachten Erfahrungen. gr. 8. (43 S. mit 32 Abbild.) Wiesbaden 887, Bergmann. * 1 —

Burkhardt, K., Führer durch Kahla und Umgegend. Zugleich ein Heimatbild für Einheimische. 12. (IV, 89 S. mit vielen Illustr. und 1 lithogr. Spezialkarte.) Kahla 885, Hepl. * 1 —

Bürkli, Adf., Lebensbild von Johann Ulrich v. Orelli, s. Neujahrsblatt der Feuerwerker-Gesellschaft.

—— Oberst Paul Karl Eduard Ziegler. Eine biograph. Skizze. gr. 8. (61 S.) Zürich 886, Schultheß. * 1 20

Bürkli's, Dav., Zürcher Kalender, nebst Monatskalenderchen und Münz- und Maßvergleichungen auf das J. 1887. 4. (38 S. mit Illustr.) Zürich. (Bern, Jenni's Buchh.) * — 35

Die folgenden Jahrgänge erscheinen in Zürich im Selbstverlage des Herausgebers.

Bürkli, Karl, der wahre Winkelried. Die Taktik der alten Urschweizer. Ein Beitrag zur 500jähr. Feier der Schlacht bei Sempach. 8. (IV, 196 S.) Zürich 886, (Verlags-Magazin.) * 1 50

Bürkli-Ziegler, A., s. Catastrophe, die, von Zug 5. Juli 1887.

Bürklin, A., des hinkenden Boten Standrede über die Erde, —— ein amerikanisches Duell, —— Etwas über Ertrinken, Erfrieren und Erhängen, —— Kannst du schweigen, Margarete? } s. Volksbibliothek des Lahrer Hinkenden Boten.

—— der Kanzleirat. Erzählung. 12. (99 S.) Lahr 887, Schauenburg. * 1 —

—— der Lahrer Hinkende. Kalendergeschichten. [1.], 2. und 3. Bd. 12. (VII, 280 S. mit Portr. in Heliogravure; V, 320; III, 375 S. mit eingedr. Holzschn.) Ebendas. 886—88. à Bd. *M 2.—. * 6 —
geb. à Bd. *M 2.50. * 7 50

—— Baron v. Nickel, —— Peter Pott, der Schmied, —— der Revolutionär, —— der Rundreise-Hut, —— der erste Schritt zur Praxis, —— des armen Steffe-Marie's Schiller-Feier, } s. Volksbibliothek des Lahrer Hinkenden Boten.

Burkmann, J. H., 100 Konfirmations-Scheine, nebst ebensovielen möglichst nach der Individualität der Konfirmanden gewählten Denksprüchen und kurzen Ermahnungen. (Neue Aufl.) qu. 4. Glogau 887, Flemming. 1 50

Bürkner, Kurd, Atlas von Beleuchtungsbildern des Trommelfells. 14 Taf., chromolithogr. nach den Orig.-Skizzen des Verf. von Ad. Giltsch in Jena. gr. 8. (10 S. mit 14 Bl. Erklärungen.) Jena 886, Fischer. * 10 —

Burlaei, Gualteri, liber de vita et moribus philosophorum, hrsg. von Herm. Knust, s. Bibliothek des litterarischen Vereins in Stuttgart, Bd. 177.

Buermann, H., die handschriftliche Überlieferung des Isokrates. I. und II. gr. 4. Berlin, Gaertner. à *M 1.—. * 2 —

Inhalt:
I. Die Handschriften der Vulgata. (28 S.) 885.
II. Der Urbinas und seine Verwandtschaft. (32 S.) 886.

Burmeister, H., Atlas de la description physique de la République Argentine, contenant des vues pittoresques et des figures d'histoire naturelle. Le texte traduit en français avec le concours de Avocat E. Daireaux. 2e section: Mammifères. 3e livr.: Osteologie der Gravigraden. 1. Abthl.: Scelidotherium und Mylodon. Pars 1. Fol. (5 zum Theil color. Stnt. mit 1 Bl. französ. Text.) Nebst (deutschem und portugies.) Text. Imp.-4. (S. 63—125.) Buenos Aires 886. (Halle, Anton.) * 12 —

—— neue Beobachtungen der Macrauchenia patachonica, s. Acta, nova, acad. caes. Leopoldino-Carolinae.

Burmester, Heinr., Hans Höltig. 'ne Geschicht ut plattdütschen Lann'. 8. (VI, 241 S.) Berlin 885, Rentzel. * 3 —
geb. * 4 —

—— Rawerslüd. Ein Roman ut de Geigenwart. 8. (253 S.) Berlin 886, Friedrich Nachf. *M 3.—.; geb. * 4 —

Burmester, L., Lehrbuch der Kinematik. Für Studirende der Maschinentechnik, Mathematik und Physik geometrisch dargestellt. 1. Bd.: Die ebene Bewegung. 3 Lfgn. gr. 8. Mit 1 Atlas in Fol. Leipzig, Felix. [1. Lfg. (S. 1—256 mit 18 lithogr. Taf.) 886. *M 16.—.; 2. Lfg. (S. 257—560 mit 18 lithogr. Taf.) 886. *M 18.—.; 3. Lfg. (S. 561—941 mit 21 lithogr. Taf.) 888. *M 23.—.] * 57 —

Burnet's, John, Principien der Malerkunst. Erläutert durch Beispiele nach den grössten Meistern der italien., niederländ. und andern Schulen. Aus dem Engl. von Adph. Görling. Mit einem Vorwort von Fr. Pecht. 2. Aufl. 10 Lfgn. und 4 Suppl.-Hefte: Abhandlungen über die Bildung des Auges mit Rücksicht auf die Malerkunst. gr. 4. (Hauptwerk 95 S. mit 26 Taf.; Suppl. 55 S. mit 8 Taf.) Reudnitz-Leipzig 885,86, Payne. à Lfg. (Heft) *M 1.50. * 21 —
geb. * 24 —

Burnett, Frances Hodgson, Sara Crewe and Editha's burglar, —— little Lord Fauntleroy, } s. Collection of British Authors.

—— der kleine Lord. [Little Lord Fauntleroy.] Autoris. Uebersetzung aus dem Engl. von Emmy Becher. [Engelhorns allgemeine Romanbibliothek, Salon-Ausg.] 8. (144 S.) Stuttgart 888, Engelhorn. geb. * 2 —

—— dass. — s. Engelhorn's allgemeine Romanbibliothek.

—— Louisiana, s. Asher's continental library of English Authors.

Burns, Frau Mary, der Mädchenspiegel, in welchem die Geheimnisse des weiblichen Geschlechtslebens in seinen Natürlichkeiten und Unnatürlichkeiten enthüllt werden. 16. (28 S.) Berlin 887, Dörner. * 1 —

Burns, Rob., Lieder und Balladen. Deutsch von Adf. Laun. 3. (Titel-)Aufl. 12. (XXVII, 204 S.) Oldenburg (877)885, Schulze'sche Buchh. *M 2.—.; geb. * 3 —

—— dass. — Aus dem Engl. von Karl Bartsch. 8. (291 S.) Leipzig 886, Bibliograph. Institut. geb. * 1 —

Buro, L., Begründung der sittlichen Gesetze vom Standpunkte der natürlichen Erkenntniss. 8. (56 S.) Berlin 885, (Issleib.) * 1 50

Burow, E., s. Leprastudien. — Monatshefte für prakt. Dermatologie.

†Burow, Julie [Frau Pfannenschmidt], Frauen Liebe und Leben. Ein Brautgeschenk. 2. Aufl. 8. (III, 237 S.) Davos 885, Richter. geb. mit Goldschn. * 4 —

—— Früchte aus dem Garten des Lebens. Ihren jungen Freundinnen gewidmet. 2. Aufl. 8. (VII, 157 S.) Ebendas. 885. geb. mit Goldschn. * 3 —

—— ein Grab an der Kirchhofsmauer, s. Novellenschatz, neuer deutscher.

Buerstenbinder, R., Urbarmachung und Verbesserung des Bodens, s. Thaer-Bibliothek Bd. 61.

Burtin, E., Choix de poésies. 17e, 18e et 19e siècles avec notices biographiques et notes à l'usage des écoles. 2e édit. 8. (XI, 188 S.) Berlin 886, Plahn'sche Buchh. cart. * 1 75

—— Premiers exercices de lecture et de récitation. 8. (VIII, 120 S.) Ebendas. 887. cart. * 1 25

Burton, W. K., das ABC der modernen Photographie. Deutsch von Herm. Schnauss. 2. verm. Aufl. gr. 8. (IV, 84 S. mit 12 Abbild.) Düsseldorf 886, Liesegang. * 1 —

—— dass. — 3. sehr verm. Aufl. gr. 8. (IV, 196 S. mit 15 Abbild.) Ebendas. 887. * 1 50

Busachi, Thomas, Neubildung von glattem Muskelgewebe, s. Beiträge zur pathologischen Anatomie und zur allgemeinen Pathologie.

Busch, C., die Quadratur und Rectification des Kreises, auf elementar geometrischem Wege dargestellt. gr. 8. (16 S. mit 1 autogr. Taf.) Ohrdruf 885, (Bornebusch.) * — 35

Busch, Emil, Laut- und Formenlehre der anglonormannischen Sprache des XIV. Jahrh. Inaugural-Dissertation. gr. 8. (69 S.) Greifswald 887. (Leipzig, Fock.) * 1 —

Busch, F., Stoffvertheilungsplan für den Religionsunterricht im Bisth. Würzburg. Entworfen und erläutert. 8. (17 S.) Würzburg 886, Woerl. * — 20

Busch, Friedr., I. Ueber die Dämmerung, insbesondere über die glänzenden Erscheinungen des Winters 1883/84. II. Beobachtungen über den Bishop'schen Ring und über das erste Purpurlicht. gr. 4. (33 S.) Arnsberg 886, (Stein.) 1 50

Busch, H., lateinisches Übungsbuch, nebst einem Vokabularium und kurzem Abriß des grammatischen Lernstoffs. 1.—3. Tl. gr. 8. Berlin, Weidmann'sche Buchh. geb. * 5 20

Inhalt:
Tl. 1. Für Sexta. 3. und 4. verb. Aufl. von W. Fries. (IV, 108 S.) 885,87. *M 1.40.
" 2. Für Quinta. 2. verb. Aufl. von W. Fries. (IV, 122 S.) 885; 3. verb. Aufl. von W. Fries. (IV, 133 S.) 888. *M 2.—.
" 3. Für Quarta. 2. umgearb. und verm. Aufl. von W. Fries. (VIII, 152 S.) 887; 3. verb. Aufl. bearb. von W. Fries. (VIII, 135 S.) 888. *M 1.60.

Busch, H., und W. Fries, lateinisches Übungsbuch. 4. Tl.: Lateinisches Übungsbuch für Tertia im Anschluß an Caesar bell. Gall., nebst grammatisch-stilist. Regeln, Phrasensammlung und Memorierstoff von W. Fries. 2 Abtlgn. gr. 8. Ebendas. * 2 80

Inhalt:
Abtl. 1. Für Unter-Tertia. (IX, 91 S.) 885. *ℳ 1.20.
" 2. Für Ober-Tertia. (VII, 116 S.) 887. *ℳ 1.60.

Busch, J., Chronicon Windeshemense und Liber de reformatione monasteriorum, s. Geschichtsquellen der Prov. Sachsen und angrenzender Gebiete.

Busch, Mor., unser Reichskanzler. Studien zu einem Charakterbilde. 2 Bde. (Billige Ausg.) 8. (VIII, 455; 439 S.) Leipzig 888, Grunow. * 6 —
geb. in Leinw. *ℳ 8.50.; in Halbfrz. * 11 —

Busch, R., Altes und Neues aus der Mission unter den Heiden. 1. Heft. 8. (III, 62 S.) Eckartsberga 887. (Leipzig, Buchh. des Vereinshauses.) ** — 35

—— 100 Geschichten aus der Inneren Mission. 1. Heft. gr. 8. (VII, 104 S.) (Ebendas.) 888. * — 60

Busch, Rich., über die Betheuerungs- und Beschwörungsformeln in den Miracles de Nostre Dame par personnages. Inaugural-Dissertation. gr. 8. (85 S.) Darmstadt 887, (Brill.) * 1 60

Büsch, Th., über den Eifeldialekt. 4. (33 S.) Aachen 888, (Barth.) * 1 —

Busch, Wilh. (I.), Cardinal Wolsey und die englisch-kaiserl. Allianz 1522—1525. gr. 8. (VII, 97 S.) Bonn 886, Marcus. * 2 —

—— der Ursprung der Ehescheidung König Heinrichs VIII. von England, s. Taschenbuch, historisches.

Busch, Wilh. (II.), Abenteuer eines Junggesellen. 9. und 10. Aufl. [32.—36. Tausend.] 8. (88 S. mit eingedr. Illustr.) München 888,87, Bassermann'sche Verlagsh. * 3 —
Vgl.: Busch, Wilh., Herr und Frau Knopp.

—— Vater Filucius. Allegorisches Zeitbild. 8. Aufl. [32.—34. Tausend.] 8. (40 S. mit 74 Holzschn.) Ebendas. 885. * 1 20

—— die fromme Helene. 14. und 15. Aufl. gr. 8. (113 S. mit eingedr. Fig.) Ebendas. 884,87. * 2 —

—— Hans Huckebein, der Unglücksrabe. — Das Pusterohr. — Das Bad am Samstag Abend. 6. und 7. Aufl. Kolorirt. 4. (29 Bl.) Stuttgart 888, Deutsche Verlags-Anstalt. cart. * 4 —

—— Bilder zur Jobsiade. 8. Aufl. [22. Tausend.] 8. (67 S. mit 100 eingedr. Holzschn.) München 885, Bassermann'sche Verlagsh. * 2 —

—— Juschen. 9.—11. Aufl. [29.—34. Tausend.] 8. (65 S. mit eingedr. Illustr.) Ebendas. 883—87. * 2 —

—— Herr und Frau Knopp. 9. Aufl. [33. und 34. Tausend.] 8. (72 S. mit 100 eingedr. Photozinkotyp.) Ebendas. 887. * 2 —
Bildet die Fortsetzung zu: Abenteuer eines Junggesellen.

—— Kritik des Herzens. 4. Aufl. 12. (84 S.) Ebendas. 886. cart. * 2 —

—— Max und Moritz. Eine Bubengeschichte in sieben Streichen. 13.—25. Aufl. gr. 8. (III, 53 S. mit eingedr. Holzschn.) München 875—88, Braun und Schneider. 3 —

—— die kühne Müllerstochter. — Der Schreihals. — Die Prise. 4. Aufl. Kolorirt. 4. (21 Bl.) Stuttgart 888, Deutsche Verlags-Anstalt. cart. * 3 —

—— Plisch und Plum. 2.—5. Aufl. gr. 8. (65 S. mit eingedr. Illustr.) München 882—88, Bassermann'sche Verlagsh. * 2 —

—— Schnaken und Schnurren. Eine Sammlung humorist. kleiner Erzählungen in Bildern. 3 Thle. gr. 4. München, Braun und Schneider. [1. Thl. 2.—11. Aufl. (31 color. Holzschn.-Taf. mit Text.) 866—885.; 2. Thl. 2.—7. Aufl. (33 color. Holzschn.-Taf. mit Text.) 870—85.; 3. Thl. 2.—5. Aufl. (31 color. Holzschn.-Taf. mit Text.) 874—83.]
à Thl. *ℳ 2.50. 7 50

Busch, Wilh. (II.), Schnurrdiburr oder die Bienen. 2.—5. Aufl. gr. 8. (III, 72 S. mit eingedr. Holzschn.) München 872—84, Braun und Schneider. 3 —

Busch, Wilh., und seine Bedeutung, s. Daelen, E.

Wilhelm-Busch-Album. Humoristischer Hausschatz. Sammlung der beliebtesten Schriften mit 1500 Bildern von Wilh. Busch. 4 Bücher in 22 Lfgn. 1. und 2. Aufl. gr. 4. (IV, 358 S. mit dem Portr. des Verf.) München 865,87, Bassermann'sche Verlagsh. à Lfg. * 80 Pf. * 17 60
compl. geb. * 20 —

Inhalt:
Buch 1. Die fromme Helene. — Plisch und Plum. — Vater Filucius.
" 2. Tob. Knopp: 1. Abenteuer eines Junggesellen. — 2. Herr und Frau Knopp. — 3. Juschen.
" 3. Bilder zur Jobsiade. — Die Haarbeutel. — Balduin Bählamm.
" 4. Der Geburtstag. — Zipps der Affe. — Didelbum. — Maler Klecksel.

Buschan, Geo., über Hernia funiculi umbilicalis. Inaugural-Dissertation. gr. 8. (35 S. mit 1 Taf.) Breslau 887, (Köhler.) * 1 —

Busche, Carl, observationes criticae in Euripidis Troades. Dissertatio inauguralis. gr. 8. (48 S.) Helmstedt 886. (Göttingen, Vandenhoeck und Ruprecht.) * — 80

Busche, Herm. van dem. Sein Leben und seine Schriften, s. Liessen, H. J.

Büscher, die Statuten der früheren Gilden, Ämter und Zünfte binnen der Stadt Essen, s. Beiträge zur Geschichte von Stadt und Stift Essen.

Büscher, P. J., Fibel oder erstes Lesebuch für Elementarschulen. Seit dem Tode des Verf. hrsg. von J. Mundt. 1. Ausg., mit Schreibschrift. 41. und 42. Aufl. 8. (40 S.) Düsseldorf 887,88, Schwann.
geb. ** — 25

—— dass. — 2. Ausg. Nach der neuen deutschen Rechtschreibung. 2 Abtlgn. 8. Ebendas. [1. Abtl. 163. Aufl. (40 S.) 880. geb. ** 20 Pf.; 2. Abtl. 86. und 87. Aufl. (40 S.) 888. geb. ** 20 Pf.] ** — 40

—— Fibel oder erstes Lesebuch für Volksschulen. Seit dem Tode des Verf. hrsg. von J. Mundt. 2 Abtlgn. 8. Ebendas.
geb. ** — 65

Inhalt:
Abtl. 1. Nach der gemischten Schreiblesemethode. 203.—211. Aufl. (40 S.) 886—89. ** 20 Pf.
" 2. Zur gegenseitigen Unterstützung des Anschauungs-, Lese- und Schreib-Unterrichtes nach dem Grundsatze der Konzentration neu bearb. 89.—93. Aufl. (48 S.) 888—89. ** 25 Pf.
Begleitwort zur 1. Abtl., s. Zeiser, P., der Schreibleseunterricht.

Buschmann, Ghard. Frhr. v., Adel und Beamtentum Oesterreich's mit besond. Bedachtnahme auf eine Dienstpragmatik für Staatsbeamte. gr. 8. (47 S.) Wien 886, Manz'sche Hof-Verlags- und Universitäts-Buchh. * 1 20

Buschmann, J., Elemente der Poetik. Anhang zu des Verf. Leitfaden für den Unterricht in der deutschen Sprachlehre. gr. 8. (18 S.) Trier 886, Lintz'sche Buchh. * — 15

—— Leitfaden für den Unterricht in der deutschen Sprachlehre für die unteren und mittleren Klassen höherer Lehranstalten. 5. Aufl. (III, 99 S.) 885; 6. Aufl. gr. 8. (101 S.) Ebendas. 887. cart. * 1 —

—— deutsches Lesebuch für die unteren und mittleren Klassen höherer Lehranstalten. 2 Abtlgn. gr. 8. Ebendas. * 5 40

Inhalt:
Abtl. 1. Für die unteren Klassen. 5.—7. Aufl. (XII, 341 S.) 885—86. *ℳ 2.20.
" 2. Für die mittleren Klassen. 5. Aufl. (XIV, 608 S.) 886. *ℳ 3.20.

—— deutsches Lesebuch für die Oberklassen höherer Lehranstalten. 3 Abtlgn. 3. Aufl. gr. 8. Ebendas. [*ℳ 6.20.] * 6 —

Inhalt:
Abtl. 1. Deutsche Dichtung im Mittelalter. (V, 179 S.) 885. *ℳ 1.20.
" 2. Deutsche Dichtung in der Neuzeit. [Nebst einem Abriß der Poetik.] (VIII, 416 S.) 885. *ℳ 2.—.
" 3. Prosa. [Nebst einer Anleitung zur Anfertigung deutscher Aufsätze.] (V, 337 S.) 887. *ℳ 2.—.
Vgl.: Schwippert, P. A., grammatisches Hülfsbüchlein.

Buschmann, J., Sagen und Geschichten für den ersten Geschichtsunterricht. 1.—3. Tl. 8. Paderborn, F. Schöningh. * 4 20

Inhalt:
Tl. 1. Sagen und Geschichten aus dem Altertum. 6. Aufl. (IV, 216 S.) 886. *ℳ 1.50.
» 2. Deutsche Sagen und Geschichten aus dem Mittelalter. 2. Aufl. (VI, 252 S.) 885. *ℳ 1.50.
» 3. Erzählungen aus der preussischen Geschichte. (VI, 172 S.) 887. *ℳ 1.20.

Buschor, Valentin, die Erstlinge und Ernte in Israel, ein Vorbild der Einernten auf dem geistlichen Ackerfeld der Kirche. Ein öffentl. Vortrag, gehalten in der katholisch-apostol. Kapelle in Hürben am 24. Juni 1885. 8. (25 S.) Augsburg 886, Preyß. * — 25

—— der Früh- und Spatregen in Israel, ein Vorbild der Ausgießung des heil. Geistes auf die Kirche. Ein öffentl. Vortrag, gehalten in der katholisch-apostol. Kapelle in Hürben am Pfingstmontag 1885. 8. (26 S.) Ebendas. 885. * — 25

—— über das Hall- und Jubeljahr oder das angenehme Jahr des HErrn. 3. Mose, Kap. 25; Lukas 4, 16—19; Hebr. Kap. 4. Ein öffentl. Vortrag, gehalten in der katholisch-apostol. Kapelle in Hürben am Neujahrsfeste 1885. 8. (22 S.) Ebendas. 885. * — 25

Busemann, L., naturkundliche Volksbücher. Allen Freunden der Natur gewidmet. 2 Bde. gr. 8. (XIV, 781; XV, 822 S. mit zahlreichen Holzst.) Braunschweig 884—87, Vieweg und Sohn. * 15 —

Die Ausg. erfolgte in 25 Lfgn. à * 60 Pf.

Buser, R., die Brügger Weidenbastarde, s. Gremli, A., neue Beiträge zur Flora der Schweiz.

Businger's biblische Geschichte. Anhang dazu, s. Kirchengeschichte, kleine illustrirte, für katholische Volksschulen.

—— bijbelsche geschiedenis van het Oude en Nieuwe Testament, ten dienste van Nederlands katholieke jeugd, bewerkt door en r. k. priester, en nagezien door Jac. Vrancken. Met fraaie Hootseeligurer. 8. (280 S.) Einsiedeln 888, Benziger und Comp. cart. * — 80

Buske, Karl, über Kaltluft und Kaltdampfmaschinen. gr. 4. (20 S. mit 2 Taf.) Berlin 887, Gaertner's Verlag. * 1 —

Busken Huet, K., Rembrandt's Heimath. Studien zur Geschichte der niederländ. Kultur im 17. Jahrh. Autor. Übersetzung aus dem Holländ. von Marie Mohr. Hrsg. von G. Frhrn. v. der Ropp. 2 Bde. gr. 8. (VII, 339; V, 301 S.) Leipzig 886,87, T. O. Weigel's Nachf. à Bd. *ℳ 7.—. * 14 —

Busl, Greg., Anreden an Mitglieder der Bruderschaft zur beständigen Anbetung des allerh. Sakraments und zur Unterstützung armer Kirchen, sammt einigen Anreden an Kinder vom Vereine der heil. Kindheit Jesu. Hrsg. von Karl Neumann. [Suppl. zur 1. Aufl. der Gelegenheits-Predigten.] gr. 8. (120 S.) [Amberg 887.] Regensburg, Habbel. 1 20

—— Fasten-Predigten. Hrsg. von Karl Neumann. 8 Hefte. gr. 8. (638 S.) Ebendas. 886. à Heft 75 Pf. 6 —

—— Predigten auf die Feste unsers Herrn Jesu Christi. 2. verb. Aufl. 8 Lfgn. gr. 8. (660 S.) Ebendas. 887. à Lfg. 75 Pf. 6 —

—— Predigten auf die Feste der Heiligen. Hrsg. von Karl Neumann. 9 Hefte. gr. 8. (720 S.) Ebendas. 888. à Heft 75 Pf. 6 75
geb. 7 75

—— Predigten auf die Feste der allerseligsten Jungfrau Maria. Hrsg. von Karl Neumann. 2. verb. Aufl. 7 Lfgn. gr. 8. (588 S.) Ebendas. 888. à Lfg. 75 Pf. 5 25

—— Predigten für verschiedene Gelegenheiten. Hrsg. von Karl Neumann. 2. verm. und verb. Aufl. 14 Hefte. gr. 8. (1101 S.) Ebendas. 887. à Heft 75 Pf. 10 50

Busl, Greg., katechetische Predigten. Hrsg. von Karl Neumann. 1.—29. Heft oder 1.—3. Bd. 1.—6. Heft. gr. 8. Regensburg, Habbel. à Heft 75 Pf. 21 75

Inhalt:
Bd. 1. Vom Glauben. 12 Hefte. (976 S.) 885. ℳ 9.—.
» 2. Von den Geboten. 12 Hefte. (964 S.) 887. ℳ 9.—.
» 3. Von den Sakramenten. 1.—5. Heft. (S. 1—400.) 888. ℳ 3.75.

—— Predigten auf die Sonn- und Festtage des Kirchenjahres. Hrsg. von Karl Neumann. 1.—16. Heft. gr. 8. Ebendas. 888.
1.—12., 14.—16. Heft à 75 Pf.; 13. Heft 50 Pf. 11 75

Inhalt:
Heft 1—12. [1. Thl.] Sonntagspredigten. (VII, 998 S.) ℳ 9.50.
» 14—16. [2. Thl.] Festtagspredigten. 1.—3. Heft. (S. 1—360.) ℳ 3.75.

Busley, Carl, die Entwickelung der Schiffsmaschine in den letzten Jahrzehnten. gr. 4. (VI, 57 S. mit 43 Textabbild. und 3 lithogr. Taf.) Berlin 888, Springer. cart. * 5 —

Aus: Zeitschrift des Vereins deutscher Ingenieure, besonders abgedruckt.

—— die Schiffsmaschine, ihre Construction, Wirkungsweise und Bedienung. Ein Hand- und Nachschlagebuch für Ingenieure, Offiziere der Kriegs- und Handelsmarine, Maschinisten, Studirende techn. Hochschulen, Rheder und alle Interessenten der Dampfschiffahrt. Mit 1 Atlas lithogr. Taf., enthaltend über 1900 nach Werkstattzeichnungen ausgeführte und in den Materialfarben color. Fig. 3 Bde. Kiel 885,86, Lipsius und Tischer. [1. Bd. 2. theilweise veränd. und verm. Aufl. gr. 8. (XXII, 529 S.); 2. Bd. 2. Aufl. gr. 8. (XXX, 902 S.); 3. Bd.: Atlas. Fol. (170 Taf.)] geb. * 60 —

Busolt, G., griechische Geschichte bis zur Schlacht von Chaironeia, s. Handbücher der alten Geschichte.

Buss, E., Glarnerland und Walensee, s. Wanderbilder, europäische.

—— le pays de Glaris et le lac de Wallenstadt, s. l'Europe illustrée.

—— Canton Glarus and the lake of Walenstadt, s. Europe, illustrated.

Buss, Paul, Sind die von Horstmann herausgegebenen schottischen Legenden ein Werk Barbere's? Inaugural-Dissertation. gr. 8. (45 S.) Halle 886. (Göttingen, Vandenhoeck und Ruprecht.) * 1 —

Bussche, Frhr. Gust. v. dem, Geschichte der v. dem Bussche. 1. Thl.: Regesten und Urkunden, mit 20 Stammtaf. und 1 Bl. Siegel-Abdruck (in 1 Foliobeft). gr. 8. (VIII, 242 S., Anhang 28 S. mit 3 Taf.) Hameln 887, (Fuendeling.) * 10 —

Busse, v., die Ausbildung der Rekruten der Infanterie in Wochenzetteln. Unter Berücksicht. der neuesten Verordnungen und Vorschriften aus der Praxis zum Gebrauch für Offiziere und Unteroffiziere bearb. (48 S.); 2. Aufl. 16. (46 S.) Berlin 888, Bath. * — 60

—— Schieß- und Ziel-Kontrolheft für die deutsche Infanterie. 16. (91 S.) Rathenow 888, Babenzien. geb. * — 50

Busse, Gust., der Conjunktiv im altfranzösischen Volksepos. Inaugural-Dissertation. gr. 8. (80 S.) Kiel 886, (Lipsius und Tischer.) * 2 —

Büßerin, die schöne, oder ein Opfer der Verleumdung. Romantische Erzählung, getreu dem Leben entnommen. 1. und 2. Heft. gr. 8. (56 S. mit je 1 Holzschnitt.) Berlin 888, W. Grosse. à Heft — 10

Bussey, Claudius de, der Jesusknabe, das Vorbild für die Jugend. Aus dem Französ. übers. von einem Priester der Erzdiöcese Cöln. 16. (589 S. mit 1 Bild.) Steyl 887, Missionsdruckerei. * 1 20

Bussler, Ludw., musikalische Elementarlehre mit 58 Aufgaben für den Unterricht an öffentlichen Lehranstalten und den Selbstunterricht. 4. verb. und verm. Aufl. gr. 8. (VIII, 96 S.) Berlin 887, Stubenrauch'sche Buchh. * 1 60

—— praktische Harmonielehre in 54 Aufgaben mit zahlreichen, ausschliesslich in den Text gedruckten Muster-, Uebungs-

und Erläuterungs-Beispielen, sowie Aufführungen aus den Meisterwerken der Tonkunst, für den Unterricht an öffentl. Lehr-Anstalten, den Privat- und Selbst-Unterricht systematisch-method. dargestellt. 2. verb. und verm. Aufl. gr. 8. (X, 224 S.) Berlin 885, Habel. * 4 —

Bußler, Wilh., aus meinem Kriegsleben. 8. (IV, 175 S.) Gotha 887, Schloeßmann. *ℳ 2.—.; geb. * 2 80

Busson, Arnold, Beiträge zur Kritik der steyerischen Reimchronik und zur Reichsgeschichte im XIII. und XIV. Jahrh. Lex.-8. (33 S.) Wien 886, (Gerold's Sohn.) ⅄ — 50

—— dass. — II. Die Wahl Adolfs von Nassau. Lex.-8. (79 S.) (Ebendas.) 887. ⅄ 1 20

Vorstehende zwei Schriften sind aus: Sitzungsberichte der k. Akademie der Wissenschaften, besonders abgedruckt.

—— der Kreuzer. gr. 8. (12 S.) Berlin 885, Weyl. — 75

Aus: Berliner Münz-Blätter, besonders abgedruckt.

—— Lykurgos und die grosse Rhetra. Rede, gehalten bei Verkündigung des Resultates der Preisaufgaben. gr. 8. (29 S.) Innsbruck 887, Wagner'sche Universitäts-Buchh. * — 80

—— die Sage von Max auf der Martinswand und ihre Entstehung. Lex.-8. (48 S.) Wien 888, (Tempsky.) * — 80

Aus: Sitzungsberichte der k. Akademie der Wissenschaften, besonders abgedruckt.

Bußleter's, Hans, ernstlicher Bericht. Abdruck der einzigen Ausg. [1532]. Mit einem Wörterverzeichnisse von Ant. Birlinger hrsg. von Jgn. Peters. kl. 8. (VIII, VIII, 66 S.) Bonn 887, Strauß. * 2 —

Buszczynski, B., über die Bahnen der am 11. Dezbr. 1852 und am 3. Dezbr. 1861 in Deutschland beobachteten hellen Meteore. gr. 8. (32 S.) Halle 886, Schmidt. * — 80

—— über die Beobachtungen der oberen Wolken und den Zusammenhang derselben mit der Vorherbestimmung des Wetters mit besond. Berücksicht. der vierjähr. Wolkenbeobachtungen auf der königl. Sternwarte zu Breslau [1882—85]. gr. 8. (9 S.) Ebendas. 887. * — 60

Buth, Ludw., und Hugo **Reimer**, Leitfaden für den Unterricht in der deutschen Rechtschreibung. 3 Hefte. gr. 8. Berlin und Leipzig, Klinkhardt. * 1 35

Inhalt:

Heft 1. Unterstufe und Mittelstufe I. 3. verb. Aufl. (46 S.) 885. * 40 Pf.
" 2. Mittelstufe II. 2. verb. Aufl. (40 S.) 886. * 35 Pf.
" 3. Oberstufe I und II. 2. verb. Aufl. (64 S.) 886. * 60 Pf.

Butler, Frau Josephine, zwei Vorträge über das staatlich regulierte Laster und die damit verbundenen Einrichtungen. 1. und 2. Aufl. 8. (28 S.) Mülheim a. Rh. 886,88, Buchh. des evangel. Vereinshauses. * — 10

Bütler, P., Friedrich VII., der letzte Graf v. Toggenburg, s. Mitteilungen zur vaterländischen Geschichte.

Butlin, Henr. T., Krankheiten der Zunge. Deutsch bearb. und hrsg. von Jul. Heregszászy. gr. 8. (VII, 396 S. mit 8 chromolithogr. Tat. und 3 Holzschn.) Wien 887, Braumüller. * 10 —

Bütow, A., zeitgemässe pädagogische Aufsätze. 8. (67 S.) Leipzig 887, Rust. * 1 —

—— der Gedanke der allgemeinen Volksschule im Lichte der Zeit. gr. 8. (16 S.) Neuwied 888, Heuser's Verlag. — 30

Aus: Rheinischer Schulmann, besonders abgedruckt.

—— die rationelle Obstbaumzucht in ihrer national-ökonomischen, materiellen und sittlichen Bedeutung, eine Segensquelle fürs deutsche Volk. 8. (33 S.) Leipzig 887, Rust. * — 60

—— Schilderungen, Erzählungen und Gedichte aus der Welt der Tiere. Zum Zwecke einer veredelnden Behandlung und Wertschätzung der Tiere für die liebe Jugend gesammelt und hrsg. gr. 8. (245 S.) Ebendas. 888. * 2 —

—— die Volksschule und der Handfertigkeitsunterricht. Eine Beleuchtung der Zeitfrage vom Standpunkte der Schule und des prakt. Lebens. 8. (47 S.) Ebendas. 887. * — 75

Bütow, Otto, die Lösung der socialen Frage. 1. Thl.: Der Racen-Ursprung der gesellschaftl. Frage. gr. 8. (X, 296 S.) Colberg 887. (Berlin, A. Boettcher.) * 6 —

—— Wie ein Schwank entsteht! oder der Raub der Sabinerinnen von Franz und Paul v. Schönthan. Ein Briefwechsel. gr. 8. (51 S.) Leipzig 885, Lemme. 1 20

Butsch, A. F., Ludwig Hohenwang kein Ulmer, sondern ein Augsburger Buchdrucker. Lex.-8. (16 S. mit 1 Taf.) München 885, Hirth. 1 —

Bütschli, O., Notiz zur Morphologie des Auges der Muscheln. Lex.-8. (8 S. mit 1 autogr. Taf.) Heidelberg 886, C. Winter. ⅄ — 80

Aus: Festschrift des naturhistorisch-medicinischen Vereins zu Heidelberg, besonders abgedruckt.

—— Zoologie, vergleichende Anatomie und die zoologische Sammlung an der Universität Heidelberg seit 1860. Zusammengestellt zur V. Säcularfeier der Universität. gr. 8. (30 S.) Heidelberg 886, (Koester.) * — 60

Büttel, G. A., Gustav Adolfs Grab in der Riddarholms-Kirche zu Stockholm. 12. (51 S. mit Illustr.) Barmen 888, Klein. * — 50

—— dass. — s. Für die Feste und Freunde des Gustav-Adolf-Vereins.

Büttgen, P., Monogrammbuch. qu. 4. (30 Stat.) Weimar 886, B. F. Voigt. 2 —

Buttlar, Minka v., Allerlei für Kinder. hoch 4. (24 S. mit eingedr. Chromolithogr.) Leipzig 885, Leipziger Lehrmittelanstalt von Dr. Oscl. Schneider. cart. * 3 50

—— bunte Blätter für Kinder. 4. (24 S. mit color. Bildern.) Breslau 888, Schottländer. cart. * 2 —

—— Märchen. qu. 4. (61 S. mit eingedr. Chromolithogr.) Leipzig 885, Leipziger Lehrmittelanstalt von Dr. Oscl. Schneider. cart. * 3 —

—— Rielchen und Tinchen mit dem Gockelhahn. 4. (24 S. mit color. Bildern.) Breslau 888, Schottländer. cart. * 2 —

Buttlar-Elberberg, Rud. v., Stammbuch der althessischen Ritterschaft. Enth.: die Stammtafeln der im ehemal. Kurfürstenth. Hessen ansäss. zur althess. Ritterschaft gehör. Geschlechter. qu. Fol. (100 Bl.) Cassel 888, Klaunig. ⅄ 120 —

Büttner, A., Anleitung zum Rechenunterrichte in der Volksschule. Ein method. Handbuch. 8. unveränd., 9. verb. und 10. unveränd. Aufl. gr. 8. (VIII, 240 S.) Leipzig 886—88, Hirt und Sohn. *ℳ 2.—.; geb. * 2 50

—— die Elemente der Buchstabenrechnung und Algebra. Nebst einem Anhang, enth. Logarithmentafeln für die Zahlen von 1 bis 10000. Für den Schul- und Selbstunterricht bearb. 8. Aufl. gr. 8. (IV, 192 S.) [Berlin 886, Stubenrauch'sche Buchh.) Bielefeld, Velhagen und Klasing. * 2 80

—— Hand-Fibel. Bearb. mit gleichmäß. Berücksicht. der Schreibleise- und Lautier-Methode. 172.—212. Aufl. 2 Abtlgn. 8. Ebendas. 884—88. * — 40

Inhalt:

Abtl. 1. Elementarübungen. (48 S.) Einzelpr. * 15 Pf.
" 2. Lesestücke. (96 S.) Einzelpr. * 30 Pf.

—— deutsches Lesebuch. Ausg. A. Unter Mitwirkung von F. Wetzel bearb. und hrsg. Mit zahlreichen Abbild. 2 Tle. 8. Ebendas. * 1 90

Inhalt:

Tl. 1. Für die mittleren Stufen mehrklass. Schulen. 16.—24. Aufl. (VIII, 296 S.) 881—88. [* 75 Pf.] * 80 Pf.
" 2. Für die oberen Stufen mehrklass. Schulen. 11.—13. Aufl. (VIII, 431 S.) 887,88. [*ℳ 1.—.] *ℳ 1.10

—— dass. — Ausg. A. Unterstufe. [Zugleich als Büttner, Handfibel 2. Tl.] 176.—212. Aufl. gr. 8. (96 S.) Ebendas. 885—88. * — 30

—— dass. — Ausg. B. Für ein- und zweiklass. Schulen. 19.—22. Aufl. 8. (VIII, 408 S. mit zahlreichen Abbild.) Ebendas. 886—88. [*ℳ 1.—.] * 1 10

Büttner, A., Rechenaufgaben für die Volksschule. Ausg. B. in 3 Heften. Mit gleichmäß. Berücksicht. des Kopf- und Tafelrechnens. [Alte Ausg., und Neue Ausg. von 1886.] 8. Leipzig 886—89, Hirt und Sohn. * — 55

Inhalt:
Heft 1. Das Rechnen mit größeren Zahlen. Alte Ausg. 185—442 Tausend; Neue Ausg. 1.—141. Tausend. (24 S.) * 15 Pf.
" 2. Das Rechnen mit mehrfach benannten Zahlen, vorzugsweise mit solchen in decimaler Schreibung. Einfache Regeldetri, Durchschnitts- und Zeitrechnung. Alte Ausg. 90.—312. Tausend; Neue Ausg. 1.—122. Tausend. (32 S.) * 20 Pf.
" 3. Decimal- und gemeine Bruchrechnung und deren Anwendung in den bürgerlichen Rechnungsarten. Alte Ausg. 55.—239. Tausend; Neue Ausg. 1.—106. Tausend. (32 S.) * 20 Pf.

—— daſſ. — Facitbuch in 3 Heften. 8. (20; 20; 24 S.) Ebendaſ. 886. à Heft * 25 Pf. * — 75

Ausg. A., ſ. Büttner, A., und J. Rücker.
Ausg. C., ſ. Büttner, A., und E. Kirchhoff.

—— Rechenfibel. Stufenmäßig geordnete Uebungen und Aufgaben im Zahlenraum von 1 bis 100. Eine Vorſtufe zu jeder Aufgabenſammlung, zunächſt zu des Verf. „Rechenaufgaben". 69.—225. Tauſend. 8. (24 S.) Ebendaſ. 885—89. * — 15

—— Wandrechenfibel zur Veranſchaulichung der grundlegenden Rechenſtoffe, ſowie zur Einübung derſelben durch den Helfer. 2. verb. Aufl. Imp.-Fol. (12 Taf.) Ebendaſ. 888. In Mappe * 5 —

—— Welches iſt die richtige Stelle der Decimalbruchrechnung im Lehrgange des Volksſchulrechnens? Eine Rechenſtudie. gr. 8. (32 S.) Ebendaſ. 886. * — 35

—— und E. Kirchhoff, Rechenaufgaben für die mehrklaſſige Volksſchule. Ausg. C. in 5 Heften. Mit gleichmäß. Berückſicht. des Kopf- und Tafelrechnens. [Alte Ausg., und Neue Ausg. von 1886.] 8. Ebendaſ. 885—89. * 1 20

Inhalt:
Heft 1. Das Rechnen mit größeren Zahlen. Alte Ausg. 47.—175. Tauſend; Neue Ausg. 1.—70. Tauſend. (32 S.) * 20 Pf.
" 2. Das Rechnen mit benannten Zahlen, leichte Aufgaben aus der Regeldetri, Durchſchnitts- und Zeitrechnung. Alte Ausg. 40.—148. Tauſend; Neue Ausg. 1.—65. Tauſend. (32 S.) * 20 Pf.
" 3. Die Decimalbruchrechnung und deren Anwendung in der Regeldetri und Durchſchnittsrechnung. Alte Ausg. 35.—122. Tauſend; Neue Ausg. 1.—54. Tauſend. (32 S.) * 25 Pf.
" 4. Die Bruchrechnung und deren Anwendung in den bürgerl. Rechnungsarten. Alte Ausg. 35.—122. Tauſend; Neue Ausg. 1.—54. Tauſend. (32 S.) * 25 Pf.
" 5. Die ſchwierigen Arten der bürgerl. Rechnungen. Ausziehen der Quadrat- und Kubikwurzel. Raumberechnungen. Alte Ausg. 26.—60. Tauſend; Neue Ausg. 1.—26. Tauſend. (40 S.) * 30 Pf.

—— —— daſſ. — Facitbuch in 5 Heften. 8. (20; 20; 16; 24; 24 S.) Ebendaſ. 886. à Heft * — 25

—— und Jul. Rücker, Rechenaufgaben für die Volksſchule. Ausg. A. in 1 Hefte. Alte Augg. 39.—120. Tauſend, und Neue Ausg. von 1866, bearb. von A. Büttner, 1.—28. Tauſend. 8. (48 S.) Ebendaſ. 884—89. * — 25

—— —— daſſ. — Facitbuch. 8. (40 S.) Ebendaſ. 888. * — 25

Ausg. B., ſ. Büttner, A. — Ausg. C., ſ. Büttner, A., und E. Kirchhoff.

Büttner, Adf., ein Beitrag zu der Lehre von den cyclischen Psychosen. Inaugural-Dissertation. gr. 8. (25 S.) Jena 887, (Neuenhahn.) — 75

Büttner, Benno, zur Totalexstirpation des carcinomatösen Uterus. Inaugural-Dissertation. gr. 8. (21 S.) Jena 887, Pohle. * — 60

Büttner, C. G., Ackerbau und Viehzucht in Süd-West-Afrika, ſ. Colonialgebiete, die deutſchen.

—— Hülfsbüchlein für den erſten Unterricht in der Suahili-Sprache. Auch für den Selbſtunterricht. Nach den „Suahili exercises" der engl. Univerſitätenmiſſion überſ. und bearb. 8. (VI, 96 S.) Leipzig 887, T. O. Weigel Nachf. * 1 50

—— Sprachführer für Reiſende in Damaraland. gr. 8. (45 S.) Berlin 888, Asher und Comp. ** 1 50

Aus: Zeitſchrift für afrikaniſche Sprachen, beſonders abgedruckt.

Buettner, Fr., deutſche Gebührenordnung für Gerichtsvollzieher. Mit Motiven und erläut. Anmerkungen und Tabellen hrsg. 8. (44 S.) Charlottenburg 888. (Leipzig, Reinboth.) * 1 —

Büttner, Franz, Adam und Eva in der bildenden Kunst bis Michel Angelo. 2. Aufl. gr. 8. (67 S.) Leipzig 887, G. Wolf. *M 1.50.; geb. * 2 —

—— Herbstzeitlosen. Gedichte. 8. (76 S. mit Illustr. von Paul Thumann.) Ebendaſ. 886. *M 1.80.; geb. ** 2 80

Büttner, Hans, aus der Heimat. Sagen und Märchen der Halloren. 12. (102 S.) Leipzig 888, G. Wolf. * 1 50

Büttner, Heinr. (I.), sie macht Carriere. Ein Berliner Sittenbild. 1.—3. Aufl. 8. (135 S.) Berlin 888, Cassirer und Danziger. * 2 —

Büttner, Heinr. (II.), Golgatha. Zehn Passions-Predigten. Der 2. Aufl. neue (Titel-)Ausg. 8. (193 S.) Leipzig (878)888, Strübig. * 1 60

—— Jesus, der Zwölfjährige, ein Vorbild für Jung und Alt. Zum Lesen erweit. Predigt über Lucas 2, 41—52. gr. 8. (30 S.) Königsberg 887, (Akadem. Buchh. von Schubert und Seibel.) * — 20

—— wer so stirbt, der stirbt wohl. Todtenfest-Predigt über Lucas 23, 46. gr. 8. (13 S.) Königsberg 886, Hartung'sche Verlagsdruckerei. * — 10

Büttner, J. S., Gottes Befehl im Diakonissenberufe. Gesammeltes. 2. bedeutend verm. Aufl. 8. (VIII, 164 S.) Hannover 888, (Wolff und Hohorst.) *M 1.20.; geb. * 1 50

—— das Henriettenstift und seine Arbeitsgebiete. Jubelbüchlein, zu dessen 25. Jahresfeste den Gliedern und Freunden desselben dargeboten. gr. 8. (72 S. mit Illustr.) (Ebendaſ.) 885. ** 1 —

—— daſſ. — 2. durch einen Anhang verm. Aufl. gr. 8. (96 S. mit eingedr. Holzschn.) (Ebendaſ.) 885. ** 1 —

—— suchet in der Schrift. Tägl. Andachten für das ganze Kirchenjahr aus den Texten des in der luther. Landeskirche Hannovers gebräuchl. Lektionars. gr. 8. (VIII, 628 S.) Ebendaſ. 887. * 6 —

geb. in Halbfrz. *M 7.50.; mit Goldschn. * 8 50

Büttner, Paul, die reglementarischen Bestimmungen für die königl. preuß. Strafanstalten. Nachtrag. 4. (XVI, 91 S.) Anclam 885, (Krüger.) * 4 —

Hauptwerk. (Ebendaſ.) 1880. *M 8.—.

Büttner, Richard, Rektor Joh. Seb. Mitternacht und seine Wirksamkeit am Gymnasium 1646—1667. Ein Beitrag zur Geschichte der Pädagogik. 4. (24 S.) Gera 888, (Nugel.) * 1 —

Büttner Pfänner zu Thal, Fr., deutsche Dichter. 4. (263 S. mit Bildern berühmter Meister.) Leipzig 888, Wolf, Verlag. geb. * 10 —

—— Frohua. Eine Hallorenſage. 8. (118 S.) Ebendaſ. 888. 1 50

Buttschardt's Wegweiser in der musikalischen Unterrichtslitteratur. I. Pianofortemusik zu 2 Händen. Führer durch die Klavier-Unterrichtslitteratur. Eine progressiv geordnete Zusammenstellung bewährter Stücke jeglicher Richtung für den Klavierunterricht. Ein Ratgeber für Lehrer und Schüler. 12. (32 S.) Stuttgart 888, Greiner und Pfeiffer. * — 50

Burbaum, Emil, die Ehevaulegers, ſ. Laverrenz, B., das deutsche Heer in Einzeldarstellung.

Buzello, Just., de oppugnatione Sagunti quaestiones chronologicae. Dissertatio inauguralis historica. gr. 8. (42 S.) Königsberg i. Pr. 886, (Nürmberger's Buchh.) * — 60

Byr, C., Erzherzog Karls Liebe und der Kampf um den Niederwald. Roman. 2 Bde. 8. (XI, 324; 298 S.) Stuttgart 888, Süddeutsches Verlags-Institut. *M 8.—.; geb. * 10 —

Byr, Rob., Castell Ursani. Roman. 3 Bde. 8. (296; 318; 332 S.) Jena 885, Costenoble. * 12 —

—— Dora. Roman. 2 Bde. 8. (260; 315 S.) Ebendaſ. 886. * 8 —

—— Entwiesen. Roman. 2 Bde. 8. (262; 266 S.) Ebendaſ. 888. * 8 —

—— Irrwische. Roman. 3 Bde. 8. (279; 269; 308 S.) Ebendaſ. 887. * 12 —

Byr, Rob., Villa Miraflor. Roman. 8. (350 S.) Jena 887, Costenoble. * 5 —

—— wie es weiter noch kam. Roman. 8. (311 S.) Ebendas. 888. * 4 —

Byron's, Lord, Werke. Ueberss. von Otto Gildemeister. 6 Bde. 4. Aufl. gr. 8. (XIV, 257; III, 292; VI, 328; III, 328; 285; 296 S.) Berlin 888, G. Reimer. 12 —

geb. in 3 Bde. * 15 —

—— Werke, s. Collection Spemann.

—— poetische Werke, s. Bibliothek, Cotta'sche, der Weltlitteratur.

—— the corsair, s. Rauch's English Readings.

—— Dichtungen,
—— Don Juan,
—— Dramen,
—— poetische Erzählungen,
} s. Meyer's Volksbücher.

—— Marino Faliero. Für das herzogl. Sachsen-Meiningen'sche Hoftheater übers. und bearb. von A. Fitger. gr. 8. (IV, 84 S.) Oldenburg 886, Schulze'sche Buchh. * 2 —

geb. * 3 —

—— dass. s. Repertoir des herzogl. Meiningen'schen Hof-Theaters.

—— der Gefangene von Chillon. Eine Fabel. Wortgetreu nach H. N. Mecklenburg's Grundsätzen in deutsche Prosa übers. und eingehend erläut. von R. T. 32. (46 S.) Berlin 886, H. W. Mecklenburg. * — 25

—— Childe Harolds Pilgerfahrt, s. Meyer's Volksbücher.

—— Childe Harold's pilgrimage, s. Authors, English.

—— dass. gr. 16. (192 S.) Leipzig 886, Gressner und Schramm * — 80

—— A romaunt. Erklärt von Aug. Mommsen. gr. 8. (XXXVI, 207 S.) Berlin 886, Weidmann'sche Buchh. [ℳ 3.—.] 1 50

—— Prisoner of Chillon and Siege of Corinth, s. Materialien für den neuenglischen Seminar.

—— the prisoner of Chillon and Mazeppa, s. Authors, English.

—— Sardanapal, s. Meyer's Volksbücher.

—— dass. Trauerspiel in 5 Aufzügen. Bühnen-Bearbeitung nach der Uebersetzung von Adf. Böttger mit einem Vorspiel von Max Haushofer. 8. (117 S.) Jena 888, (Maute's Verlag.) * 3 —

—— the siege of Corinth, s. Authors, English.

—— s. Gage, M.

—— Byron, H. J., „our boys",
—— Cyril's success,
—— married in haste,
} s. Theatre, English.

C.

Cabellero, con mal o con bien a los tuyos te ten, s. Bibliothek spanischer Schriftsteller.

Cadi, M., die Hausfärberei. Prakt. Anleitung für Hausfrauen, um Seide, Wolle, Leinen, Stroh, Leder ꝛc. selbst zu färben, nebst einem Anhang über Anilinfarben-Färberei, sowie Färberei für Schmuckfedern. 2. Aufl. 8. (40 S.) Hildburghausen, Verlags-Bureau. * — 50

Cadilienspiel, ein, ungarischer Volkswirthschaft. Von Caustiv. 12 (27 S.) Klagenfurt 887, v. Kleinmayr. * — 80

Cadettenkalender. 11. Jahrg. u. flg., s. Jahrbuch, kirchen-politisches.

Cadrus, G. F., sorrire e lacrimare. Rimas. 8. (94 S.) Hamelin 887. (Chur, Kich.) * ℳ 2.40.; geb. * 3 50

Cadetenschulen, die k. k., Aufnahmsbedingungen und Organisation. Zusammengestellt aus der Schul-Instruction für das k. k. Heer, VIII. Thl. Berichtigt bis 1. Mai 1887. gr. 8. (49 S.) Wien 887, Seidel und Sohn. * — 40

—— dass. — Berichtigt bis 1. Juni 1888. gr. 8. (49 S.) Ebendas. 888. * — 40

Cabol, Edouard, Hortense Maillot. Roman. Orig.-Uebersetzung. 8. (378 S.) Mannheim 887, Bensheimer's Verlag. * 4 —

Cadura, Rich., physiologische Anatomie der Knospendecken dicotyler Laubbäume. Inaugural-Dissertation. gr. 8. (42 S.) Breslau 886, Koebner. * 1 —

Casaro, Paul, Priester der Congregation des allerheiligsten Erlösers. Ein Lebensbild. Nach dem Französ. von einem Priester derselben Congregation. Mit einem Anhang, enthaltend den Lebensabriß des Fr. Dominicus Blasucci, Studenten-Klerikers der genannten Congregation. gr. 8. (VIII, 336 S. mit Lichtdr.-Portr.) Regensburg 887, Pustet. * 2 —

Cahensly, P., die deutschen Auswanderer und der St. Raphael-Verein, s. Broschüren, Frankfurter zeitgemäße.

Cahn, Adf., zur Aetiologie der genuinen Schrumpfniere. Inaugural-Dissertation. 8. (29 S.) München 888, (Ernst.) * — 50

Cahn, W., das Reichsgesetz über den Erwerb und den Verlust der Reichs- und Staatsangehörigkeit vom 1. Juli 1870, erläutert. 8. (XI, 432 S.) Berlin 888, Guttentag. * 9 —

geb. * 10 —

—— Vorschriften betr. die im Auslande zu erledigenden Ersuchungsschreiben der Justizbehörden. Abdr. der allgemeinen Verfügung des königl. preuß. Justizministers vom 20. Mai 1887 und der sämmtl. darin erwähnten gesetzl. Bestimmungen, Verordnungen und Verfügungen, zusammengestellt von W. C. gr. 8. (VII, 82 S.) Berlin 887, H. W. Müller. * 2 —

Calaminus, H., die Geschichte des Heidelberger Katechismus in Deutschland, s. Vorträge zur Förderung und Belebung des reformirten Bekenntnisses.

Calaminus, W., zur Kritik und Erklärung der altnordischen Frithjofssage. Inaugural-Dissertation. gr. 8. (77 S.) Jena 887, (Pohle.) * 2 —

Caland, W., über Totenverehrung bei einigen der indo-germanischen Völker. Veröffentlicht durch die königl. Akademie der Wissenschaften zu Amsterdam. gr. 4. (80 S.) Amsterdam 888, J. Müller. ** 1 50

Aus: Letterkunde verh. der koninkl. Akademie, besonders abgedruckt.

Calberla, Geo., über Grünpreßfutter. [Ensilage.] Vortrag, gehalten in der Oekonom. Gesellschaft im Königr. Sachsen Dresden, am 16. März 1888. gr. 8. (22 S.) Dresden 888, G. Schönfeld's Verlag. * — 40

—— die landwirthschaftliche Nothlage. Vorschläge zu ihrer Beseitigung. gr. 8. (III, 49 S.) Ebendas. 886. * 1 —

—— die Verbilligung des intensiven Betriebes der Landwirthschaft. Vortrag, gehalten in der Oekonom. Gesellschaft im Königr. Sachsen, Dresden, am 11. Dezbr. 1885. gr. 8. (31 S.) Ebendas. 886. * — 60

Calberla, H., die Macrolepidopterenfauna der römischen Campagna und der angrenzenden Provinzen Mittelitaliens. 1. und 2. Thl. gr. 8. Dresden 887. (Leipzig, K. F. Koehler's Antiq.) [1. Thl. (S. 1—40 mit 1 Holzschn.) 887; 2. Thl. (S. 41—93 mit 1 col. Taf.) 888.]

à Thl. *ℳ 2. —. * 4 —

Aus: Correspondenzblatt des entomolog. Vereins „Iris", besonders abgedruckt.

Calderon de la Barca, Don Pedro, Gomez Arias, s. Meyer's Volksbücher.

—— comedias, s. Bibliothek spanischer Schriftsteller.

—— das Festmahl des Belsazar, s. Meyer's Volksbücher.

—— geistliche Festspiele. In deutscher Uebersetzung mit erklär. Commentar und einer Einleitung über die Bedeutung und den Werth dieser Dichtungen hrsg. von Frz. Lorinser.

10.—16. Bd. 2. wesentlich umgearb. Ausg. 8. (391; 424; 474; 444; 536; 585; 566 S.) Regensburg 886/87, Verlags-Anstalt. à Bd. *ℳ 4.50. * 31 50

Calderon de la Barca, Don Pedro, geistliche Festspiele. In deutscher Uebersetzung mit erklär. Commentar und einer Einleitung über die Bedeutung und den Werth dieser Dichtungen hrsg. von Franz Lorinser. 17. und 18. (Schluß-)Bd. 2. wesentlich umgearb. Ausg. 8. Ebendas. 887. [17. Bd. (352 S.) *ℳ 4.—; 18. Bd. (XII, 369 S.) *ℳ 4.20.] * 8 20
1.—9. Bd. Ebendas. 1861—83. *ℳ 38.80.

—— übers Grab hinaus noch lieben. Histor. Drama. Uebers. und mit Einleitung und Anmerkungen vers. von Konr. Pasch. 8. (XXIV, 144 S.) Wien 888, Brockhausen und Bräuer. * 2 —

—— el mágico prodigioso, s. Bibliothek, spanische.

—— der wunderthätige Magus, s. Volksbibliothek für Kunst und Wissenschaft.

—— des Prometheus Götterbildnis. Dramat. Gedicht. Mit Einleitung, theilweiser Übersetzung, Anmerkungen und einem metr. Anhang von A. Pasch. gr. 8. (80 S.) Wien 887, Brockhausen und Bräuer. * 1 60

—— der Richter von Zalamea, } s. Bühnendichtungen,
—— der wundertätige Zauberer, } klassische, der Spanier.

Calderon und seine Werke, s. Günthner, E.

Calendarium pro anno Domini 1889 in usum praeprimis parochorum et ecclesiae rectorum. (Wochennotiz-Blockkalender.) 4. Wien, „St. Norbertus"-Buchdruckerei. * 1 60

Calender, Meißner gemeinnütziger und unterhaltender, für Stadt und Land 1886—1889. (Große Ausg.) 4. (à Jahrg. ca. 96 S. mit eingedr. Holzschn., 1 Stein- und 1 Lichtdr.-Taf.) Meißen, Schlimpert. à Jahrg. — 50
Mittlere Ausg. (à Jahrg. ca. 56 S. mit eingedr. Holzschn. und 1 Stut.) à Jahrg. — 38
Kleine Ausg. a. u. d. T.: „Der Erzähler". (à Jahrg. ca. 34 S. mit eingedr. Holzschn.) à Jahrg. — 20

Calendrier de ménage. 4e—8e année. 1885—1889. Publié par la réd. du „Schweiz. Familien-Wochenblatt". 4. (à Jahrg. 52 S.) Zürich, Schröter und Meyer. à Jahrg. * — 80

—— Mignon 1886—1889. 11e—14e année. 128. (à Jahrg. 32 S. mit 1 Photogr.) Wien, Fromme. à Jahrg. — 60
geb. à Jahrg. — 80

Calgary, A., die Grundlehren, s. Telegraph, der elektromagnetische.

Calisch, J. M., und N. S. Calisch, neues Wörterbuch. Deutsch-holländisch. — Holländisch-deutsch. 4. Aufl., durchges., verb. und verm. gr. 8. (361; 466 S.) Leiden 887, Sijthoff. geb. 6 75

Calisius, Frz., die Kunst des Schlittschuhlaufens. Eine systemat. Anleitung zur gründl. Erlernung des Eis-Kunstlaufens und zur Fortbildung für den vorgeschrittenen Schlittschuhläufer. 8. (VII, 136 S. mit 112 in den Text gedr. Fig. und 1 Holzschn.-Portr.) Wien 885, Hartleben. * 1 50

Calker, F. van, das Recht des Militärs zum administrativen Waffengebrauch. (III, 80 S.) München 888, Th. Ackermann, Verlags-Cto. * 1 60

Calligraphie. 4. verb. Aufl. qu. gr. 4. (30 zum Theil farb. Taf.) Köln 885. Leipzig, Mayer. * 5 —

Callin, F. A., englisches Lesebuch für höhere Lehranstalten. 4. verm. Aufl. des Lesebuches für die 2. Stufe, bearb. von F. Rosenthal. gr. 8. (VIII, 312 S.) Hannover 886, Hahn'sche Buchh. * 2 40

Callsen, J. J., Pflanzenkunde in der Volksschule. Ein Hülfsbuch für Lehrer. 4 Kurse. 2. Aufl. gr. 8. Flensburg 887, Westphalen. * 4 —

Inhalt:
Kurs 1. Einzelbeschreibungen. (IV, 46 S. mit 1 Tab.) * 80 Pf.
" 2. Gruppenbilder. (VI, 84 S.) *ℳ 1.20.
" 3. Erweiterte Gruppenbilder [Kultur- und Handelspflanzen]. (VI, 76 S.) *ℳ 1.20.
" 4. Erweiterte Gruppenbilder [Vegetationsbilder]. (IV, 56 S.) * 80 Pf.

Callsen, J. J., Pflanzenkunde in der Volksschule. Ein Hülfsbuch für Lehrer. 4 Schülerhefte. 2. verb. Aufl. 8. Flensburg 887/88, Westphalen. [1. Heft. (16 S.) * 20 Pf.; 2. Heft. (40 S.) * 30 Pf.; 3. Heft. (34 S.) * 30 Pf.; 4. Heft. (47 S.) * 40 Pf.] * 1 20

Calm, Marie, echter Adel. Eine Erzählung in Briefen, ihren jungen Freundinnen gewidmet. 8. (228 S.) Stuttgart 883, Gebr. Kröner. *ℳ 3.—; geb. * 4 —

—— die Sitten der guten Gesellschaft. Ein Ratgeber für das Leben in und außer dem Hause. 8. (IV, 393 S. mit Illustr. von A. Langhammer.) Stuttgart 886, Engelhorn. geb. * 5 50
geb. mit Goldschn. * 6 —

Calmberg, Adf., Ingeborg. Schauspiel in 4 Aufzügen. 8. (VIII, 136 S.) Zürich 886, Orell, Füßli und Comp., Verlag. * 3 —

—— die Kunst der Rede. Lehrbuch der Rhetorik, Stilistik, Poetik. 2. Aufl. 8. (XVI, 288 S.) Ebendas. 885. * 3 —

Calpurnii et Nemesiani Bucolica, rec. Henr. Schenkl. gr. 8. (LXXII, 130 S.) Prag 885, Tempsky. — Leipzig, Freytag. * 6 —

Calvary's philologische und archäologische Bibliothek. 55., 71. und 72. Bd., 2 Hälften, 73.—86. und 89.—92. Bd. 8. Berlin, Calvary und Comp.
Subscr.-Pr. à Bd. *ℳ 1.50.; Einzelpr. * 2 —

Inhalt:
Bd. 81—86. 89—92: Holm, Adf., griechische Geschichte von ihrem Ursprunge bis zum Untergange der Selbstständigkeit des griechischen Volkes. (4 Bde. in ca. 20 Lfgn.) [1. Bd. (XVI, 516 S.) 885,86; 2. Bd. (S. 1—334.) 883.]
" 86. Reisig's, K., Vorlesungen über lateinische Sprachwissenschaft. Mit den Anmerkungen von Friedr. Haase. 2. Tl.: Semasiologie. Neu bearb. von Ferd. Heerdegen. 1. Lfg. (S. 1—96.) 886.
" 55. 74—76. —— dasc. — 3. Tl.: Syntax. 7.—12. Lfg. (S. 209—398.) 886,87.
" 72. 2. Hälfte. 73. 79. 80: Meier, M. H. E., und G. Fr. Schömann, der attische Process. Vier Bücher. Mit gekrönte Preisschrift. Neu bearb. von J. H. Lipsius. 7.—10. Lfg. (3. Bd. XVI, S. 757—886.) 887.
" 71. 72. 1. Hälfte: Usener, J. L., Erziehung und Jugendunterricht bei den Griechen und Römern. Neue Bearbeitung. (179 S.) 885.

Calvin, Johs., christliche Glaubenslehre, nach der ältesten Ausgabe vom J. 1536 zum erstenmal ins Deutsche übers. von Bernh. Spiess. gr. 8. (XVI, 431 S.) Wiesbaden 887, Limbarth. * 6 —

—— Opera, s. Corpus Reformatorum.

—— s. Für die Feste und Freunde des Gustav-Adolf-Vereins.

Calvin's Leben, s. Theleman, O.

Calvo, Charles, dictionnaire manuel de diplomatie et de droit international public et privé. gr. 8. (VII, 475 S.) Berlin 885, Puttkammer und Mühlbrecht. * 22 —

—— dictionnaire de droit international public et privé. 2 tomes. gr. 8. (VIII, 517; 374 S.) Ebendas. 885. * 44 —

Camerer, W., die Ursachen, Folgen und Behandlung der Fettsucht. gr. 8. (VIII, 162 S.) Tübingen 886, Laupp'sche Buchh. *ℳ 2.—; geb. ** 2 60

—— Zuckerharnruhr, Korpulenz, Gicht und chronische Nierenkrankheiten, mit besond. Berücksicht. der Untersuchungsmethoden und diätet. Behandlung. 8. (VIII, 135 S.) Ebendas. 888. *ℳ 2.—; geb. ** 2 60

Camilli, die letzten. Trauerspiel in 5 Akten und einem Vorspiele. Von dem Verf. des Romanes: „Julia Festilla". gr. 8. (97 S.) Salzburg 885, Kerber. * 1 50

Camões, Luiz de, os Lusiadas. Edição critica-commemorativa do terceiro centenario da morte do grande poeta. Publicada por Emilio Biel. (Prachtausg.) Imp.-4. (LVI, 376, 124 S. mit Holzschn.-Taf., Kpfrst. und Chromolithogr.) Leipzig 885, Giesecke und Devrient. * 100 —
geb. * 120 —

Camoëns, die Lusiaden. Heroisch-episches Gedicht. Aus dem Portugies. von Karl Eitner. 8. (262 S.) Leipzig 886, Bibliograph. Institut. geb. * 1 —

—— dass. — s. Bibliothek, Cotta'sche, der Weltlitteratur.

Camp, W. du, der zerrissene Mantel. Weihnachtsmärchen. Uebers. von Frau C. B. v. S. 12. (34 S.) Straßburg 888, (Le Roux und Comp.) * — 50

Campagna, die römische. Eine kulturhistor. Studie von einem Priester der Diözese Breslau. gr. 8. (IV, 58 S.) Neiße 886, Huch. * — 90

Campbell, the staining of living Nucleoy, s. Untersuchungen aus dem botanischen Institut zu Tübingen.

Campbell-Praed, the head station, s. Collection of British Authors.

Campe, C. v., Mariengroschen. Kleine Erzählungen. 8. (III, 234 S.) Lingen 885, van Acken. * 2 —

Campe's, G. W., Briefsteller oder Anweisung, Briefe und Geschäftsaufsätze aller Art nach den besten Regeln der Orthographie und des guten Styls schreiben und einrichten zu lernen, mit 200 Briefmustern zu Freundschafts-, Erinnerungs-, Bittschreiben rc., wie auch Liebesbriefe, Auftrags-, Bestellungs- und Handlungsbriefe, nebst 100 Formularen zu Eingaben, Gesuchen und Klageschriften an Behörden, Kauf-, Miet-, Pacht-, Bau-, Lehrcontracten, Vollmachten und Wechseln. 30. und 31. durch L. Fort verb. Aufl. 8. (VI, 253 S.) Quedlinburg 886,88, Ernst'sche Buchh. 1 50

Campe, Joach. Heinr., die Erlebnisse des jungen Robinson Krusoe. Eine Erzählung für jung und alt. Frei nach C. 8. (208 S. mit 1 Chromolithogr.) Lahr 885, Schauenburg. cart. — 75

—— Robinson. Ein Lesebuch für Kinder. 7. und 8. verb. Aufl. 4. (IV, 114 S. mit 6 Farbendr.-Bildern nach Aquarellen von C. Offterdinger.) Stuttgart 887,88, F. Loewe. geb. 3 —

— - dass. — Volks-Ausg. 4. (94 S.) Ebendas. 888. geb. * 2 —

—— Robinson Krusoe. Eine Erzählung für die Jugend. (Große Ausg.) 8. (148 S. mit 4 Farbendr.-Bildern.) Berlin 888, Liebau. geb. 1 50

Kleine Ausg. (68 S. mit 3 Chromolithogr.) — 60

—— dass. — s. Volksbibliothek des Lahrer Hinkenden Boten.

—— Robinson der Jüngere. Ein Lesebuch für Kinder. 2 Thle. 110. rechtmäß. Aufl. 12. (XIV, 116; 156 S. mit 37 Illustr. in Holzst. nach Zeichnungen von Ludw. Richter.) Braunschweig 887, Vieweg und Sohn. geb. in 1 Bd. * 2 25

—— dass. — III. rechtmäß. Aufl. (Wohlf. Ausg. ohne Illustr.) 12. (XIV, 116; 156 S.) Ebendas. 887. geb. in 1 Bd. * 1 20

—— dass. — 2.—4. Aufl. 12. (176 S. mit 4 Farbendr.-Bildern.) Oranienburg 887, Frechhoff. geb. * 1 —

—— dass. — s. Hausbibliothek, kleine, für die Jugend.

—— dass. — s. Köhler's illustrierte Jugendbibliothek.

—— Robinson Krusoe. Neu bearb. von Jul. Hoffmann. 5. Aufl. gr. 8. (211 S. mit 6 Farbendr.-Bildern nach Aquarellen von W. Simmler.) Stuttgart 885, Thienemann's Verlag. geb. * 4 50

—— dass. — Für die Jugend und die Zwecke der Schule bearb. von Karl Reimer. 4. Aufl. 8. (237 S. mit 3 Bildern in Holzschn.) Leipzig 886, Dehmigke's Verlag. geb. * 1 20

Vgl.: Robinson.

Campelli, U., historia raetica, / —— Raetiae alpestris topographica descriptio, } s. Quellen zur Schweizer Geschichte.

Campenhausen, A. v., Etwas für die Kleinsten, s. Sammlung von Kinderschriften.

Campi, L. v., die Ausgrabungen in Mucle [Mechel] im Val di Non im J. 1884. 8. (7 S. mit eingedr. Illustr. und 2 Taf.) Wien 885, (Gerold und Comp.) * * 1 —

Aus: Mittheilungen der Anthropologischen Gesellschaft in Wien, besonders abgedruckt.

—— le tombe barbariche di Civezzano e alcuni rinvenimenti medioevali nel Trentino. Memoria. Con 5 tavole e 2 fig. nel testo. gr. 8. (34 S.) Trento 886. (Wien, Gerold's Sohn.) * * 3 —

Aus: Archivio Trentino, besonders abgedruckt.

Campo, G. del, il perfetto Italiano. Der perfekte Italiener. Eine Anleitung, in 14 Tagen Italienisch richtig lesen, schreiben und sprechen zu lernen. Mit beigefügter vollständ. Aussprache-Bezeichnung. 16. (182 S.) Berlin 885, Berliner Verlagsanstalt. — 75

—— dass. — Eine Anleitung, ohne Lehrer italienisch richtig lesen, schreiben und sprechen zu lernen. Mit beigefügter vollständ. Aussprache-Bezeichnung. 2. verb. Aufl. 16. (182 S.) Ebendas. 888. 75 Pf.; geb. 1 5

Campoamor, R. de, obras escogidas, s. Coleccion de autores españoles.

Campolongo, der kleine Scanzoni, Repetitorium gynaecologicum hysteropoeticum. 6. Aufl. 8. (42 S.) Leipzig 887, Garte. * 1 —

Camprodon, flor de un Dia, s. Coleccion de autores españoles.

(Canäle.) I. Der Suezcanal und seine Erweiterung. Nach amtl. Berichten von Peschoek in Paris zusammengestellt von Volkmann. II. Der Nord-Ostsee-Canal. Von Sympher. III. Der Panama-Canal. Vortrag von Peschoek, gehalten in der Wanderversammlung des Verbandes deutscher Architekten- und Ingenieur-Vereine in Frankfurt a. M. im Aug. 1886. gr. 4. (32 S. mit Fig.) Berlin 886, Ernst und Korn. * 1 —

Aus: Centralblatt der Bauverwaltung, besonders abgedruckt.

Canalisirung, die, der Ruhr. Antwort auf die Entgegnung „Ruhr-Canalisirung oder Emscher-Canal" des königl. Wasser-Baumstr. Paul Rohns zu Ruhrort. Im Auftrage des Vereins zur Canalisirung der Ruhr. gr. 4. (28 S.) Mülheim a. R. 888, Bagel. 1 50

Vgl.: Greve, Jul., die Canalisirung der Ruhr. — Rohns, Paul, Ruhr-Canalisirung.

Canaria. Blätter für Liebhaber seiner Canarienvögel. Hrsgbr.: O. Brandner. 2. Brut. 1. Jahrg. 1886/87. 12 Nrn. (à Nr. ¼ Bog.) gr. 8. Stettin, Brandner. * 2 —

—— dass. — 2. und 3. Jahrg. 1887 und 1888. à Jahrg. 14 Nrn. (Bog.) gr. 8. Ebendas. à Jahrg. * 2 —

Canean, la, de Saint Alexis. Photogr. der Hildesheimer Handschrift zu Prof. Dr. Edm. Stengel's Abdruck in Heft 1 der von ihm veröffentlichten: Ausgaben und Abhandlungen aus dem Gebiete der romanischen Philologie. Photogr. und in Lichtdr. ausgeführt von F. H. Bödeker. Fol. (12 Bl.) Hildesheim 886, (Lax.) * 8 —

Candid's Peter, Leben und Werke, s. Rée, P. J.

Canfield, William B., über den Bau der Vogeliris. Inaugural-Dissertation gr. 8. (29 S.) Berlin 886, (Mayer und Müller.) * — 80

Canitz, Friedr. Wilh., des Menschen irdisches Dasein, eine Weissagung auf das überirdische Leben. 8. Aufl. 8. (32 S.) Bautzen 886. (Celle, Schulze'sche Buchh.) * — 30

Canitz, H., die Diphtheritis, / —— chronisch kalte Füße, / —— das Scharlachfieber, } s. Gesundheits-Bibliothek.

Canitz, W., über Athmung, nebst Anleitung zum Betriebe der wichtigsten und heilsamsten Übungen für die Athmungsorgane, ein kleiner Beitrag zur Gesundheitslehre für jung und alt. gr. 8. (IV, 28 S.) Bautzen 887, Weller'sche Buchh. * — 50

Canitz und Dallwitz, [...] Frhr. Carl Ernst Wilh. v., königl. preuß. General-Lieutenant und General-Adjutant König Friedrich Wilhelms IV., Staats- und Cabinets-Minister und Minister der auswärtigen Angelegenheiten, Denkschriften. Aus dem Nachlaß hrsg. von seinen Kindern. 2 Bde. gr. 8. (V, 360; III, 344 S.) Berlin 888, Hertz. * 12 —

geb. * 15 —

Canon Missae ad usum Episcoporum ac Praelatorum solemniter vel private celebrantium. Cum approb. S. Rituum Congr. kl. Fol. (IV, 84 S.) Regensburg 882, Pustet. * 8 —

— dass. — gr. Fol. (256 S.) Ebendas. 890. * 24 —

Canones et decreta sacrosancti oecumenici concilii Tridentini sub Paulo III., Julio III. et Pio IV. pontificibus maximis cum patrum subscriptionibus. Edit. ster. XI. 8. (374 S.) Leipzig 887, B. Tauchnitz. 1 50

Canontafeln. 3 Blatt. 4. Salzburg 887, Pustet. — 75

—— Kleinste Ausg. gr. 4. (2 Bl.) Augsburg 887, Kranzfelder. * — 80

—— Prachtausg. in Farbendr. Fol. Regensburg 887, Pustet. * 6 —

—— gothische. [Mit den Typen des Fust-Schöffer'schen Psalteriums von 1457 und Initialen aus dem XIV. Jahrh.] Große Ausg. (3 Bl.) Folio. [Mittelt. 27½×48½ cm.; Seitent. 17×27 cm.] Augsburg 880, Literar. Institut von Dr. M. Huttler. * 3 —

—— dass. — Kleine Ausg. 2. Aufl. Fol. (3 Bl.) [Mittelt. 20×28 cm.; Seitentaf. 11×16 cm.]. Ebendas. 883. * 1 —

—— dass. — [In Diptychon- und Triptychonform, mit goth. Reiß'schen Missaltypen.] Mittlere Ausg. (2 Bl.) Fol. [Hauptblatt, — Triptychon — 24×27 cm.; Seitentaf., — Diptychon — 12×27 cm.] Ebendas. 886. * 5 —

Auf Callico aufgezogen zum Zusammenlegen * 8 —

Canstein, R. Frhr. v., Compendium des österreichischen Civilprozessrechts, unter besond. Berücksicht. der Rechtsprechung des obersten Gerichtshofes systematisch dargestellt. 2 Hälften. gr. 8. Berlin 885, C. Heymanns Verlag. [1. Hälfte. (VIII, S. 1—264.) geb. *ℳ 6.—.; 2. Hälfte. (XVIII, S. 265—708.) geb. *ℳ 8.—.] geb. * 14 —

Cantani, Arnaldo, die Ergebnisse der Cholera-Behandlung mittelst Hypodermoclyse und Enteroclyse während der Epidemie von 1884 in Italien. Deutsch von M. O. Fraenkel. gr. 8. (III, 79 S.) Leipzig 886, [Denicke.] Breitse. * 1 50

Cantate! Liederbuch für Buchhändler, hrsg. von der Buchhändlervereinigung „Alte Hallenser". 8. (V, 120 S.) Leipzig 886, Verlag der „Alten Hallenser". geb. * * 1 —

Canter, O., Aufgaben aus dem Gebiete der Telegraphen-Technik. 2. Aufl. gr. 8. (VII, 72 S. mit 27 in den Text gedr. Holzschn.) Breslau 888, Kern's Verlag. * 2 —

—— Leitfaden zum Selbstunterricht im technischen Telegraphendienste für Postgehülfen, Post- und Telegraphenanwärter. 8. (VIII, 142 S. mit 68 in den Text gedr. Holzschn.) Ebendas. 888. geb. * 2 50

—— der technische Telegraphendienst. Lehrbuch für Telegraphen-, Post- und Eisenbahn-Beamte. 3. Aufl. gr. 8. (VIII, 328 S. mit 175 in den Text gedr. Holzschn.) Ebendas. 886. geb. * 6 —

Canticum canticorum, s. Voluminа, quinque.

Cantu's, Cäs., allgemeine Weltgeschichte. Fortgesetzt von Jos. Fehr. 17. Bd. 6. und 7. Abthl.: Allgemeine Geschichte des 19. Jahrh. Von Jos. Fehr. 4. Thl. [1866—1878]. 6. und 7. Abthl. (Schluß.) gr. 8. (XI, S. 4023—5196.) Regensburg 885, Verlags-Anstalt. 11 —

1.—17. Bd. 1.—5. Abthl. Ebendas. 1879—84. *ℳ 176.25.

Cantù, J., racconti storici, s. Biblioteca italiana.

Cantus Officiorum Nativitatis D., Tridui Sacri, Dominicae Resurrectionis ac Defunctorum in usum Ecclesiarum Parochialium apte digestus ex Editione typica Antiphonarii Romani. [In Schwarzdruck.] 12. (161 S.) Regensburg 887, Pustet. * 1 25

Capadoje's, eines portugiesischen Israeliten, Bekehrung zum Christentum. Von ihm selbst berichtet. 8. (55 S.) Hamburg 886, Evangelische Buchhandlung. * — 12

Capaun-Karlowa, E. F., chemisch technische Specialitäten und Geheimnisse mit Angabe ihrer Zusammensetzung nach den bewährtesten Chemikern. Alphabetisch zusammengestellt. 2. vollständig umgearb., verm. und verb. Aufl. 8. (IV, 234 S.) Wien 887, Hartleben. * 2 50

Capecelatro, der heilige Philippus Neri. Nach dem italien. Orig. bearb. von Lager. 8. (VIII, 399 S.) Freiburg i. Br. 886, Herder'sche Verlagsh. ℳ 3.—.; geb. * 3 80

Capeinick, Jean, farbige Blumen. Kunststudien. 9 Chromotaf. Prachtausg. (In 3 Lfgn.) gr. Fol. Berlin 885,86, Claesen und Comp. In Mappe 45 —
Einzeln à Taf. 6 —

—— dass. — Gewöhnliche Ausg. Fol. (9 Bl.) Ebendas. 885,86. In Mappe 36 —
Einzeln à Taf. * 5 —

—— Blumen und Sträucher zu decorativen Zwecken. Fol. (25 Taf. in Lichtdr.) Ebendas. 886. * 35 —

Capelle, C., Anleitung zum lateinischen Aufsatz für den Gymnasialgebrauch. 7. und 8. Aufl. 8. (VII, 56 S.) Hannover 886,88, Hahn'sche Buchh. geb. * 1 —

Cappellmann, Carl, Pastoral-Medicin. 6. Aufl. gr. 8. (VIII, 268 S.) Aachen 887, Barth. * 3 —

—— facultative Sterilität ohne Verletzung der Sittengesetze. 8. Tausend. gr. 8. (22 S.) Ebendas. 887. * — 50

Vgl.: Otto, künstliche Unfruchtbarkeit. Eine volkswirthschaftl. Studie.

Capesius, J., die hauptsächlichen Forderungen des erziehenden Unterrichts. Ein Vortrag vom 4. siebenbürgisch-sächs. Lehrertage. gr. 8. (XII, 50 S.) Laugensalza 887, Beyer und Söhne. * — 60

Capelius, Vict., Rechtsschutz im Miethverhältniß. Sep.-Abdr. eines Abschnittes aus der in den Jahrbüchern für die Dogmatik des heut. röm. und deutschen Privatrechts", Bd. XXIII, S. 155 fg., erschienenen Abhandlung: „Rechtsschutz gegen injuriöse Rechtsverletzungen" von Rud. v. Jhering, mit Zustimmung des Verfassers und Verlegers veranstaltet von V. C. gr. 8. (53 S.) Jena 885, Fischer. * 1 50

—— erlaubte nächtliche Ruhestörung. Ein Rechtsfall, mitgetheilt auf Grund erflossener Entscheidungen des hohen k. k. Obersten Gerichtshofes und des hohen k. k. Ministeriums des Innern. 2. Thl.: Das Verfahren vor dem hohen k. k. Verwaltungsgerichtshofe und die Entscheidung des letzteren. gr. 8. (VI, 26 S.) Wien 885, Rosner. * — 60

1. Thl. Ebendas. 884. * 60 Pf.

Capitaine, Emil, und Ph. v. Hertling, die Kriegswaffen. Eine fortlaufende, übersichtl. geordnete Zusammenstellung der gesammten Schusswaffen, Kriegsfeuer-, Hieb- und Stichwaffen und Instrumente, sowie Torpedos, Minen, Panzerungen u. dergl. seit Einführung von Hinterladern. 1. und 2 Bd. Lex.-8. (XII, 178, 96; VIII, 194 S. mit Illustr.) Rathenow 887—89, Babenzien. à Bd. *ℳ 18.—. * 36 —

Cappeller, Carl, Sanskrit-Wörterbuch, nach den Petersburger Wörterbüchern bearb. Lex.-8. (VIII, 541 S.) Strassburg 886,87, Trübner. *ℳ 15.—.; geb. in Hfrz. * 17 —

Die Ausgabe erfolgte in 4 Lfgn. zum Subscr.-Pr. à *ℳ 3.—.

Capuana, Luigi, es war einmal. Märchen, illustrirt von A. Montalti. Aus dem Italien. übers. gr. 8. (IV, 172 S.) Berlin 896, Hofmann und Comp. geb. * 5 —

Carafa, B., Erhebungen des Herzens zu Gott, s. Perlen katholischer Ascetik.

Cardauns, H., Maria Stuart, s. Studien, katholische.

Cardinal v. Widdern, Geo., das XVI. Armee-Korps und die 7. Kavallerie-Division während ihrer selbständigen Operationen im Mosel-Feldzug bei Metz, vom Standpunkt des Generalkommandos bearb. gr. 8. (VIII, 271 S. mit eingedr. Skizzen und 2 Kartenbeilagen.) Gera 886, Reisewitz. * 8 —

—— Handbuch für Truppenführung und Stabsdienst. 4. Thl.: Etappen-Instruction, Etappendienst und Etappenkrieg. 3. verm. und verb. Aufl. gr. 8. (XI, 148 S. mit 2 Kartenbeilagen.) Ebendas. 886. * 4 —

—— die Infanterie im Gefecht allein sowie mit anderen Waffen und im kleinen Kriege. 8. (VI, 153 S. mit vielen in den Text gedr. Skizzen und 1 Skizzen-Beilage.) Ebendas. 887. * 2 40

—— dass. — 2. verm. und verb. Aufl. 8. (VIII, 196 S. mit 40 in den Text gedr. Fig. und Skizzen, 1 Skizzen-Beilage und 1 Karte.) Ebendas. 888. * 3 —

Caeremoniale Episcoporum Clementis VIII., Innocentii X. et Benedicti XIII. jussu editum, Benedicti XIV. et Leonis XIII. auctoritate recognitum. Editio typica. 12. (XVI, 352 S.) Regensburg 886, Pustet. * 3 —
Vgl.: Ceremoniale.

Caricaturen, Wiener. 5.—8. Jahrg. 1885—1888. à Jahrg. 52 Nrn. (à Nr. 1—1½ Bog.) Fol. Wien, Administration, Wollzeile 38. à Jahrg. * 24 —

Caricaturen-Bibliothek, Wiener. Hrsg. von Jos. Braun. 12 Hefte. gr. 4. (à Heft ca. 40 S. mit Illustr.) Wien, 887, Expedition der „Caricaturen". 10 —
Einzeln à Heft * 1 —

Carinthia. Zeitschrift für Vaterlandskunde, Belehrung und Unterhaltung. Hrsg. vom Geschichtvereine und naturhistor. Landesmuseum in Kärnten. Redakt.: Markus Frhr. v. Jabornegg. 75.—78. Jahrg. 1885—1888. à Jahrg. 12 Nrn. (à Nr. 1—1½ Bog.) gr. 8. Klagenfurt, (v. Kleinmayr.) à Jahrg. ** 6 —

Carlo, R., über den Einfluss des Fiebers und der Inanition auf die Ausscheidung der Harnsäure und der übrigen wesentlichen Harnbestandtheile. Eine von der medicin. Facultät zu Göttingen gekrönte Preisschrift. gr. 4. (37 S.) Göttingen 888, (Vandenhoeck und Ruprecht.) * 1 60

Carisch, Otto, Taschen-Wörterbuch der rhaeto-romanischen Sprache in Graubünden, besonders der Oberländer und Engadiner Dialekte, nach dem Oberländer zusammengestellt und etymologisch geordnet. Unveränderter Neudr. 12. (XL, 260 S.) Chur 887, Hitz. * 5 —

Caritas, s. Otto und Editha.

—— s. Ruth.

Carl, über die französische Forstverwaltung, s. Forst- und Jagd-Zeitung, allgemeine.

Carl, Herzog in Bayern, ein Beitrag zur pathologischen Anatomie des Auges bei Nierenleiden. gr. 8. (77 S. mit 12 Abbild. auf 6 Holzschntaf. und 6 Bl. Erklärungen.) Wiesbaden 887, Bergmann. * 5 —

Carl Alexander, Großherzog von Weimar, s. Andersen, H. C., Briefwechsel.

Carl Michael Herzog von Mecklenburg-Strelitz, die Statistik des Militär-Ersatz-Geschäftes im Deutschen Reiche. Gesammelt und erläutert. gr. 8. (VIII, 116 S. mit 21 Tab., resp. graph. Taf.) Leipzig 887, Duncker und Humblot. * 5 —

Carl*, Fr., der Charakter Ludwigs II. von Bayern. Eine psychologisch-psychiatr. Studie auf Grund authent. Mittheilungen und eigener Beobachtung. gr. 8. (43 S.) Leipzig 886, (Staadmann.) * 1 —

Carl, H., kaiserliche Postkreditbanken. Ein volkswirthschaftl. Organisationsvorschlag, in gedrängter Kürze bearb. und allen warmen Verehrern des deutschen Einigungswerks gewidmet. gr. 8. (59 S.) Meiningen 885, Keßner. * 2 —

Carl, Louis, kurze Entdeckungsgeschichte der Erdteile. Bearb. nach der 5. Aufl. des Lehrbuches der Geographie von Guthe-Wagner. 8. (39 S.) Hannover 885, Hahn'sche Buchh. geb. * — 80

Carlén, s. Flygare-Carlen.

Carletto, von Leipzig nach der Sahara. Reiseschilderungen aus Frankreich, Spanien, Algerien und den Ziban-Oasen. Mit einem Vorwort von Friedrich v. Hellwald. Lex.-8. (V, 181 S. mit über 100 Illustr.) Leipzig 887, Schmidt und Günther. * 6 —
geb. * 8 —

Carlin, G., Erörterung von Artikel 882, Absatz 3 des schweizerischen Obligationsrechtes [Uebergangsbestimmungen]. Vom schweizer. Juristenverein gekrönte Preisschrift. gr. 8. (VII, 78 S.) Basel 886, Detloff's Verlag. * 2 —

Carlowitz, H. v., die Ausbildung der Recruten bis zur Einstellung in die Compagnie. 2. Ausg. 12. (VI, 278 S.) Rathenow 887, Babenzien. cart. * 1 20

Carlsbad. Statistischer Bericht über die wichtigsten demographischen Verhältnisse. Verfasst vom Stadtrathe von Carlsbad. Lex.-8. (48 S.) Wien 887, Gerold's Sohn. * 1 20
Aus: Oesterreichisches Städtebuch, besonders abgedruckt.

Carlsberg, E., Kaiserlied. Festgedicht zur Feier des 25jähr. Regierungsjubiläums Sr. Maj. des Königs Wilhelm von Preußen, Kaiser des deutschen Reiches. Lex.-8. (4 S.) Mühlhausen i. Th. 885, Lange. * — 20

Carlson, F. F., Geschichte Schwedens, s. Geschichte der europäischen Staaten.

Carlsteen, F., Was nun? Ein freimüth. Wort in ernster Zeit an das deutsche Volk aus Anlaß der Vorgänge im Reichstage am 15. und 16. Dezbr. 1884. gr. 8. (30 S.) Berlin 885, Kortkampf. — 60

Carlyle's, Thomas, Briefwechsel mit Goethe, s. Goethe.

—— the reign of terror. Students' Tauchnitz edition. Mit deutschen Erklärungen von Ludw. Herrig. 8. (XII, 148 S.) Leipzig 886, B. Tauchnitz. * 1 —
cart. * 1 10

Carlyle's, Thomas, Leben, s. Froude, J. A.

Carmen, Fritz, Grüß Gott in München! Ein humorist. Wegweiser für Fremde und Einheimische. 8. (48 S.) Ansbach 888, Eichinger. — 60

†Carmen Sylva [Elisabeth, Königin von Rumänien], s. Astra. Von Dito und Idem.

—— s. Aus Carmen Sylva's Königreich.

—— s. Aus zwei Welten. Von Dito und Idem.

—— s. Boleyn, Anna. Von Dito und Idem.

—— s. Feldpost. Von Dito und Idem.

—— ein Gebet. 3. Aufl. 8. (80 S.) Berlin 887, A. Duncker. *ℳ 2.—; geb. * 3 —

—— s. In der Irre. Von Dito und Idem.

—— es klopft. 1.—3. Aufl. 8. (117 S.) Regensburg 887, Wunderling. *ℳ 3.—; geb. ** 4 —

—— Leidens Erdengang. Ein Märchenkreis. 2. Aufl. (III, 169 S.) 1885 und 3. Aufl. 8. (III, 163 S.) Berlin 888, A. Duncker. *ℳ 4.—; geb. * 5 —

—— dass. — Illustrirt von Emma Marie Elias. gr. 4. (74 S. mit 12 Vollbildern.) Ebendas. 888. geb. mit Goldschn. * 15 —

—— s. Loti, Pierre, Islandfischer.

—— Pelesch im Dienst. Ein sehr langes Märchen für den Prinzen Heinrich XXXII. von Reuß. 12. (103 S.) Bonn 888, Strauß, Verlag. geb. mit Goldschn. * 3 —

—— s. Rache und andere Novellen. Von Dito und Idem.

—— mein Rheinl Dichtungen. Illustrirt von E. Doepler d. J. Nebst 20 landschaftl. Radirungen, unter Leitung von Hans Meyer ausgeführt von F. Krostewitz und R. Heinrich. 2. und 3. Aufl. 4. (64 S.) Leipzig 885,86, Titze.
geb. mit Goldschn. * 10 —

—— meine Ruh. 2. Aufl. 4 Bdchn. 8. Berlin 885, A. Duncker. *ℳ 10.—; geb. in 1 Bd. * 11 —
geb. in 4 Bde. * 14 —

Inhalt:
Bdchn. 1. Balladen und Romanzen. (VI, 123 S.) *ℳ 3.—; geb. *ℳ 4.—.
„ 2. Höhen und Tiefen. (X, 149 S.) *ℳ 3.—; geb. *ℳ 4.—.
„ 3. Mutter und Kind. (VI, 57 S.) *ℳ 2.—; geb. *ℳ 3.—.
„ 4. Weltweisheit. (VIII, 70 S.) *ℳ 2.—; geb. *ℳ 3.—.

—— Stürme. 2. Aufl. 8. (V, 195 S.) Bonn 886, Strauß. * 5 —
geb. * 6 —

†Carmen Sylva [Elisabeth, Königin von Rumänien], Gedanken aus ihren Werken, s. Lewin, A., Gedenkbüchlein.

—— aus ihrem Leben, s. Stackelberg, R. Freiin v.

—— und ihre Werke, s. Schmitz, M.

Carmina Burana. Lateinische und deutsche Lieder und Gedichte einer Handschrift des 13. Jahrh. aus Benedictbeuern, s. Bibliothek des litterarischen Vereins in Stuttgart, Bd. 16.

—— figurata graeca. Ad fidem potissimum codicis Palatini ed., prolegomenis instruxit, apparatum criticum, scholia ad-

jecit Carol. Haeberlin. Ed. II. correctior. gr. 8. (90 S.) Hannover 887, Hahn'sche Buchh. * 3 —

Carnegie, Andrew, Amerika, ein Triumph der Demokratie, oder die nordamerikan. Republik vor 50 Jahren und heute. Autoris. deutsche Ausg. 8. (XI, 458 S.) Leipzig 886, O. Wigand. * 4 —

—— le triomphe de la démocratie ou l'Amérique depuis 50 ans. Traduit de l'anglais par Jules Combe. 5e édit. 8. (V, 431 S.) Zürich 886, Orell, Füssli und Comp., Verlag. * 3 50

Carneri, B., Entwicklung und Glückseligkeit. Ethische Essays. gr. 8. (IV, 469 S.) Stuttgart 886, Schweizerbart'sche Verlagsh. * 8 —

Carnevals-Possen. Nr. 4 und 5. gr. 8. Berlin, Lüdtke und Güttner. à Nr. ℳ 1.50. 3 —

Inhalt:
Nr. 4. Eduard und Kunigunde. (30 S.) 886.
„ 5. Allenbors, D., Schulze, Schmidt, Schnurr. (36 S.) 886.

Carnevals-Ulk, Cölner. Sammlung der besten Reden und Lieder der Großen Carnevals-Gesellschaft, nebst vollständ. Fest-Programm. 13. Jahrg. 1885. 7 Nrn. (à Nr. 2 Bog.) Fol. Köln, Heyn. * 2 —

—— dass. — 14. Jahrg. 1886. 10 Nrn. (à Nr. 2 Bog.) Fol. Ebendas. * 2 —

—— dass. — 15. Jahrg. 1887. 6 Nrn. (à Nr. 2 Bog.) Fol. Ebendas. * 2 —

—— dass. — 16. Jahrg. 1888. 6 Nrn. (à Nr. 2 Bog.) Fol. Ebendas. * 2 —

Carnevalszug in Düsseldorf, am Rosenmontag 1886. qu. Fol. (4 Stat. mit 2 Bl. Text.) Düsseldorf 886, de Haen. In Carton * — 70

Caro, Carl, am Herzogshof. Trauerspiel in 2 Abthlgn. 8. (VIII, 56 S.) Wien 885, Rosner. * 2 —

—— die Burgruine, s. Theater, neues Wiener.

Caro, Jac., Geschichte Polens, s. Geschichte der europäischen Staaten.

Caro, Jos., Horn Childe and Maiden Rimnild. Eine Untersuchung über den Inhalt, die Sprache und die Form des Gedichtes. Inaugural-Dissertation. gr. 8. (29 S.) Breslau 886. (Köhler. — Berlin, Mayer und Müller.) * 1 —

Caro, Rudolf, zur Prophylaxe der Blennorrhoea neonatorum. Inaugural-Dissertation. 8. (20 S.) Königsberg i. Pr. 887, (Koch's Antiq.) * — 60

Carot, H., Kunstverglasungen. Ein Musterbuch für Glaser. 132 Entwürfe zu Glasfenstern in allen Styles. 8. (132 color. Stat.) Berlin 886, Claesen und Comp. cart. * 20 —

Carpey, P. J., decorative Malereien. Amoretten, Figurengruppen, Allegorien etc. zur Decorirung von Decken, Wandflächen und Luxusgegenständen. [In 3 Serien.] 1. Serie. 2. Aufl. (15 Taf. in Lichtdr.) Fol. Berlin 888, Claesen und Comp. In Mappe * 20 —

Carracci, Karyatiden, s. Ducerceau.

Carriere, die akademische, der Gegenwart. 1. und 2. verb. Aufl. 8. (63 S.) Leipzig 885, Friedrich. * 1 —

—— die pädagogische, der Gegenwart. Kritische Plaudereien von einem Wohlbekannten. 2.—4. Aufl. 8. (60 S.) Leipzig 885, Unflad. * 1 —

—— die theologische, der Gegenwart. Praktische Rathschläge und lehrreiche Beispiele von einem Wohlbekannten. 3. Aufl. 8. (III, 79 S.) Ebendas. 885. [*ℳ 1.—.] * — 60

Carrière, Just., die Sehorgane der Thiere, vergleichend-anatomisch dargestellt. gr. 8. (V, 205 S. mit 147 Abbild. und 1 chromolithogr. Taf.) München 885, Oldenbourg. * 9 —

Carriere, Mor., gesammelte Werke. 1.—9. Bd. gr. 8. Leipzig 886, Brockhaus. * 76 —
geb. in 8 Bdn. * 88 —

Inhalt:
Bd. 1. 2. Aesthetik. 3. Aufl. 2 Thle. (XXII, 607; XIV, 616 S.)
„ 3. Die Poesie. 3. Aufl. (XI, 706 S.)
„ 4—9. Die Kunst im Zusammenhang der Culturentwicklung. 3. Aufl. 5 Thle. in 6 Bdn. (XX, 656; XVI, 653; XIII, 517; XIII, 554; XII, 721; XX, 734 S.)

Carriere, Mor., die philosophische Weltanschauung der Reformationszeit in ihren Beziehungen zur Gegenwart. 2. verm. Aufl. 2 Bde. gr. 8. (XI, 419; VII, 319 S.) Leipzig 887, Brockhaus. * ℳ 12.—; geb. * 15 —
Bildet auch Bd. 10 und 11 der „Gesammelten Werke".

—— Bettina v. Arnim, s. Bücherei, deutsche.

—— Aesthetik. Die Idee des Schönen und ihre Verwirklichung im Leben und in der Kunst. 3. neu bearb. Aufl. 2 Thle. gr. 8. (XXII, 627; XIV, 616 S.) Leipzig 885, Brockhaus. * ℳ 18.—; geb. * 21 —

—— Jesus Christus und die Wissenschaft der Gegenwart. 1. und 2. Aufl. gr. 8. (VII, 92 S.) Ebendas. 886. * 1 80

—— die Kunst im Zusammenhang der Culturentwicklung und die Ideale der Menschheit. 5. Bd.: Das Weltalter des Geistes im Aufgange. Literatur und Kunst im 18. und 19. Jahrh. 3. neu durchgesehene Aufl. Mit 1 Generalregister zum 1.—5. Bde. gr. 8. (XXII, 734 S.) Ebendas. 886. * 11 —
geb. in Halbfrzbd. * 12 50
1.—4. Bd. Ebendas. 1877—84. *ℳ 45.—; geb. in Halbfrzbd. *ℳ 51.—.

Carrinnis, Lud., in A. Gellii Noctium Atticarum libros commentarius qui exstant castigationum et notarum specimen ex ed. princ. a Mart. Hertz depromptum. 4. (17 S.) Breslau 885, (Köhler.) * 1 —

Carro, Carl de, in Stifter's Fußstapfen. Gedichte in oberbayer. und salzburger Mundart. 8. (XI, 187 S. mit Stahlst.-Bild des Verf.) Augsburg 887, Gebr. Reichel. * 2 —
geb. mit Goldschn. * 3 —

Carstädt, F., durch Sturm zum Hafen, s. Spiegelbilder aus dem Leben und der Geschichte der Völker.

Carsted, A., die evangelischen Deutschen im nördlichen Lothringen, s. Für die Feste und Freunde des Gustav-Adolf-Vereins.

Carstens, A. R., Hamburger Tarif-Tabelle. Verzeichniss aller wichtigeren Orte in Deutschland und Oesterreich-Ungarn, mit Angabe der Post-Zonen zur Berechnung des Portos für Post-Packete und der Eisenbahn-Tarifsätze zur Berechnung der Fracht für Ell- und Stück-Gut. Nach amtl. Materialien bearb. und hrsg. Fol. auf Carton. Hamburg 886, Martens. * — 50

Carstens, C. Er., Consistorialrat B. Petersen, Stifter des Tonderschen Seminars. Lex.-8. (14 S. mit Lichtdr.-Bildnis.) Kiel 886, Biernatzki. * 1 —

Carstens, Louis, Lessons in English correspondence. 1. Kaufmännische Phraseologie in alphabet. Reihenfolge, zugleich deutsch-engl. Wörterbuch mit Aussprache jedes engl. Wortes in deutschen Buchstaben. II. Methodische Anleitung zur selbständ. Führung der engl. Handelskorrespondenz. III. Schlüssel zu den gestellten Aufgaben. Für den Selbstunterricht bearb. gr. 8. (IX, 196, 88, 72 S.) Königsberg 887. (Leipzig, Laudien.) cart. * 4 —

Carstensen, R. F., das Leben nach dem Tode. Deutsch von Emil Jonas. [Vom Verf. durchges. Ausg.] gr. 8. (VII, 224 S.) Leipzig 885, Friedrich. * 3 —

Cartellieri, Paul, Karlsbad, die Stadt und ihre Umgebung, der Kurort und seine Heilmittel. 12. (VIII, 244 S.) Karlsbad 888, Stark. * ℳ 4.—; geb. * 5 20
Daraus besonders abgedruckt:
—— Karlsbad als Kurort. 12. (VIII, 154 S.) Ebendas. 888. * 2 —
geb. * 3 —

Carthaus, Emil, Mittheilungen über die Triasformation im nordöstlichen Westfalen und in einigen angränzenden Gebieten. gr. 8. (71 S. mit 1 Profiltaf. in Farbendr.) Würzburg 886, Stahel'sche Buchh. * 3 80
Aus: Verhandlungen der physikalisch-medicinischen Gesellschaft zu Würzburg, besonders abgedruckt.

Carus, thut Fleiß, euren Beruf und Erwählung fest zu machen. Predigt zur Jahresfeier des akadem. Missionsvereins am 4. März 1886 in der Schloßkirche zu Königsberg i. Pr. gr. 8. (15 S.) Königsberg 886, Bon's Buchh. * — 40

Carus, Predigt zur Krönungsfeier in der Schloßkirche zu Königsberg i. Pr. am 18. Jan. 1885 als am 2. Sonntage nach Epiphanias gehalten. gr. 8. (15 S.) Gotha 885, Schloeßmann. * -- 40
Aus: Pastoralbibliothek, besonders abgedruckt.

—— das Wort unseres Gottes bleibt ewiglich. Predigt bei der Eröffnungsfeier der 5. Ostpreuß. Provinzial-Synode in der Schloßkirche zu Königsberg i. Ostpr. am 21. Sonntag nach Trinitatis, den 13. Novbr. 1887. gr. 8. (19 S.) Königsberg 887, Bon's Buchh. * -- 40

Carus, Jul. Vict., prodromus faunae mediterraneae sive descriptio animalium maris mediterranei incolarum, quam comparata silva rerum quatenus innotuit, adiectis locis et nominibus vulgaribus eorumque auctoribus in commodum zoologorum congessit J. V. C. Pars II.: Arthropoda. gr. 8. (VII--XI, 8. 283—524.) Stuttgart 885, Schweizerbart'sche Verlagsh. * 10 —
Pars I. Ebendas. 1884. *ℳ 12.—

Carusso, C. D., Notice sur les cartes topographiques de l'Etatmajor général d'Autriche-Hongrie. gr. 8. (131 S.) Genève 887. (Wien, Lechner's Sortiment.) * 3 —

Carve's, Th., Itinerarium, s. Materialien zur neueren Geschichte.

Casanova de Seingalt, Jac., aus den Memoiren bis nach seiner Flucht aus den Bleigefängnissen in Venedig. Nach der deutschen Bearbeitung von Wilh. v. Schütz. 4 Bde. 2. Aufl. 8. (276; 276; 267; 339 S.) Leipzig 885, Unflad. * 4 80
geb. * 6 —

Caesaris, C. Julii, Commentarii cum supplementis A. Hirtii et aliorum. Iterum recognovit Emanu. Hoffmann. 2 Vol. 8. Wien, Gerold's Sohn. cart. * 3 30
Inhalt:
Vol. I. Commentarii de bello gallico. (263 S.) 868. *ℳ 1.80.
» II. Commentarii de bello civili; accedunt commentarii de bello Alexandrino, Africano, Hispaniensi. (272 S.) 867. *ℳ 1.80.

—— Belli civilis libri III. In usum scholarum iterum recognovit Bern. Dinter. 8. (VI, 207 S.) Leipzig 888, Teubner. — 60

—— Commentarii de bello civili. Erklärt von Friedr. Kraner. 9. Aufl. von Friedrich Hofmann. gr. 8. (238 S. mit 2 Karten von H. Kiepert.) Berlin 885, Weidmann'sche Buchh. 2 25

—— Commentarii de bello gallico. Ad optimarum editionum fidem in usum scholarum ed. Otto Eichert. Accedit tabula Galliae antiquae. gr. 8. (120 S.) St. Petersburg 882, Hoenniger. — 75

—— dass. — In usum scholarum rec. et verborum indicem tabulamque Galliae antiquae addidit Mich. Gitlbauer. Pars II. [VI—VIII.] 8. (S. 131—256, Wörterverz. 106 S.) Freiburg i. Br. 885, Herder'sche Verlagsh. *ℳ 1.20.; geb. * 1 50
Pars I. [I—V.] Ebendas. 1881 *ℳ 1.20.

—— dass. — Mit Anmerkungen, einem vollständ. Wörterbuche und geograph. Register für Schüler der mittleren Classen der Gymnasien von F. W. Hinzpeter. 12. Aufl. gr. 8. (VII, 322 S. mit 1 neuen chromolithogr. Karte von Gallien in qu. 4.) Bielefeld 882, Velhagen und Klasing. 1 80

—— dass. — Erklärt von Friedr. Kraner. 14. verb. Aufl. von W. Dittenberger. gr. 8. (339 S. mit 1 Karte von Gallien von W. Kiepert.) Berlin 886, Weidmann'sche Buchh. 2 25

—— dass. — Für den Schulgebrauch erklärt von Rud. Menge. 8. Bdchn. Buch VII und VIII. Ausg. a. Kommentar unterm Text. gr. 8. (S. 241—349.) Gotha 885, F. A. Perthes. * 1 50

—— dass. — Ausg. b. Text und Kommentar getrennt in 2 Heften. gr. 8. (S. 111—172; S. 127—171.) Ebendas. 885. 1 50
1. und 2. Bdchn. (Buch I—VI.) Ebendas. 1883,84. à *ℳ 1.50.

—— dass. — Scholarum in usum ed. Ign. Prammer. Adiecta est tabula, qua Galliae antiquae situs describitur. Edit. II. correctior. 8. (XLII, 208 S.) Leipzig 887, Freytag. * — 80
geb. * * 1 —

Caesaris, C. Julii, Commentarii de bello gallico. Zum Schulgebrauch mit Anmerkungen hrsg. von Herm. Rheinhard. 5. verb. und verm. Aufl. gr. 8. (VI, 249 S. mit einem geograph., sachl. und Personen-Register, 1 Karte von Gallien, 12 Taf. Illustr. und 14 Schlachtenplänen.) Stuttgart 886, Neff. *ℳ 2.70.; geb. * * 3 10

—— dass. — 6. verb. und verm. Aufl. gr. 8. (VII, 255 S. mit einem geograph., sachl. und Personen-Register, 1 Karte von Gallien, 12 Taf. Illustr. und 15 Schlachtenplänen.) Ebendas. 889. *ℳ 2.70.; geb. * * 3 10

—— dass. — Für den Schulgebrauch erklärt von H. Walther. 3. und 4. Heft. gr. 8. Paderborn 888, F. Schöningh. * 2 30
Inhalt:
Heft 3. Liber V und VI. (87 S.) * 90 Pf.
» 4. Liber VII und VIII [Aulus Hirtius]. (124 S. mit 4 Karten.) *ℳ 1.50.
1. und 2. Heft. Ebendas. 1881,83. *ℳ 2.10.

—— de bello gallico commentarii VII cum commentario VIII. A. Hirtii. Rec. H. Walther. 8. (XX, 188 S.) Ebendas. 887. geb. * 1 20

Cäsar's, Gaius Jul., Werke. 2., 5. und 6. Lfg.: Memoiren über den Gallischen Krieg. [De bello Gallico.] Deutsch von H. Köchly und W. Rüstow. 8. Berlin, Langenscheidt'sche Verlagsh. [2. Lfg. 8. Aufl. (S. 33—80.) 868.; 5. Lfg. 6. Aufl. (S. 177—224.) 887; 6. Lfg. 2. Aufl. (S. 225—256.) 885.] à Lfg. * — 35

—— dass. — s. Bibliothek, Langenscheidt'sche, sämmtl. griech. und röm. Klassiker.

—— s. Eichert, O., Wörterbuch zu den Commentarien über den Gallischen Krieg und den Bürgerkrieg.

—— s. Menge, R., und S. Preuss, Lexikon Caesarianum.

—— s. Merguet, H., Lexikon zu den Schriften Caesars etc.

—— s. Meusel, H., Lexikon Caesarianum.

—— s. Peblmeyr, E., Wortschatz in Präparationsform zusammengestellt.

—— s. Präparationen nebst Übersetzung zu den Schulklassikern.

—— s. Schlee, E., etymologisches Vocabularium zum Caesar.

—— s. Schmidt, K. E., Vokabeln und Phrasen.

—— s. Wagler, A., Hülfsbüchlein zu Bellum gallicum.

—— s. Wezel, E., Caesar's gallischer Krieg.

—— s. Widmann, S., Materialien &c.

Caesar, Jul., catalogus studiosorum scholae Marpurgensis. Pars IV., ab mcmuite a. 1616 usque ad extremum a. 1628 pertinens. gr. 4. (IV, 201 S.) Marburg 887, Elwert'sche Verlagsh. * 7 50
Pars I—III. Ebendas. 1875—82. *ℳ 12.—.

Caecili Bassi, Attilii Fortunatiani de metris libri, ad fidem codicis Neapolitani rec. Henr. Keil. gr. 4. (VII, 44 S.) Halis Sax. 880. (Leipzig, Teubner.) * 1 60

Caspar, Ludw., innere Architectur und Decoration der Neuzeit, nach ausgeführten Arbeiten hrsg. 5 Lfgn. Fol. (25 Lichtdr.-Taf. und 16 autogr. Taf. mit Details.) Frankfurt a. M. 888, Keller. à Lfg. *ℳ 6.— * 30 —

—— mustergültige Möbel des XV—XVII. Jahrh. aus Kunstsammlungen, Schlössern und Privathäusern. Ausgewählt und hrsg. von L. C. Aufgenommen und in Lichtdr. ausgeführt von Joh. Nöhring in Lübeck. 5 Lfgn. Fol. (à 5 Lfg. 5 Taf.) Ebendas. 888. à Lfg. *ℳ 6.— * 30 —

—— Vorlagen zu Holz-Intarsien in verschiedenen Stilarten. Unter Mitwirkung bewährter Fachgenossen hrsg. 4 Lfgn. Fol. (à Lfg. 5 Chromolithogr.) Dresden 888, Gilbert's Verlag. à Lfg. *ℳ 5.— * 20 —

Caspar, Wilh., Auge um Auge, oder die Macht der christl. Liebe. Erzählung aus der Zeit der ind. Freiheitskämpfe. 8. (172 S.) Steyl 886, Missionsdruckerei. geb. * 1 —
Aus: Die heilige Stadt Gottes, besonders abgedruckt.

Caspari's homöopathischer Haus- und Reisearzt. Mit besond. Berücksicht. der Frauen- und Kinderkrankheiten, sowie der Unfälle, welche sofort. Hilfe erfordern. 13. wesentlich bereich. und mit zahlreichen Illustr. versch. Aufl. bearb. von H. Goullon. 12. (VIII, 499 S.) Leipzig 888, G. Engel. * 3 —

Caspari, C. P., eine Augustin fälschlich beigelegte Homilia de sacrilegiis. Aus einer Einsiedeler Handschrift des 8. Jahrh. hrsg. und mit krit. und sachl. Anmerkungen, sowie mit einer Abhandlung begleitet. Hrsg. von der Gesellschaft der Wissenschaften zu Christiania. gr. 8. (73 S.) Christiania 886, (Dybwad.) * 1 70

—— arabische Grammatik. 5. Aufl., bearb. von Aug. Müller. gr. 8. (XII, 471 S.) Halle 887, Buchh. des Waisenhauses. * 10 —

Caspari, Karl Heinr., Christ und Jude. Eine Erzählung aus dem 16. Jahrh. für das deutsche Volk in Stadt und Land. 4. Aufl. Mit Beigaben von Graf Pocci, Schütz, A. v. Harleß und Fr. Delitzsch. 8. (XII, 260 S. mit 1 Musikbeilage.) Erlangen 888, Deichert'sche Verlagsh. Nachf. * 1 80

geb. in Leinw. * 2 60

—— Geistliches und Weltliches zu einer volkstümlichen Auslegung des kleinen Katechismus Lutheri in Kirche, Schule und Haus. 13. Aufl. 8. (XII, 496 S.) Ebendas. 885. * 3 —

—— von jenseit des Grabes. Predigt-Jahrg. Bevorwortet von Adf. v. Harleß. 4. revid. und verm. Aufl. gr. 8. (X, 630 S. mit dem Stahlst.-Bilde des Verf.) Ebendas. 887. * 6 —

geb. * 7 50

—— Dr. Martin Luther's kleiner Katechismus. In Fragen und Antworten erklärt für Jung und Alt. 6. hie und da bericht. Aufl. 8. (VIII, 220 S. mit 1 Holzschn.) Ebendas. 886. * 1 —

—— der Schulmeister und sein Sohn. Eine Erzählung aus dem 30jähr. Kriege. 10. Aufl. 12. (151 S.) Stuttgart 887, J. F. Steinkopf. cart. 1 —

—— „zu Straßburg auf der Schanz", s. Jugend- und Volks-Bibliothek.

Caspari, Otto, philosophische Jubiläumsgrüsse zur Säcularfeier der Universität. Drei Essays über Grund- und Lebensfragen der philosophischen Wissenschaft. gr. 8. (XI, 98 S.) [Heidelberg 886, Barow.] Breslau, Trewendt. * 4 —

2. Ausg. u. d. T.:

—— drei Essays über Grund- und Lebensfragen der philosophischen Wissenschaft. 2. (Titel-)Ausg. gr. 8. (XI, 98 S.) Breslau 888, Trewendt. 1 50

Caspari, Walter, Rede, gehalten bei der Beerdigung des Hrn. Dr. Karl Heyder, ordentl. Professor der Philosophie an der Universität Erlangen, am 28. Novbr. 1886. gr. 4. (7 S.) Erlangen 887, (Metzer.) ** — 25

—— Rede, gehalten den 20. Juli 1886 bei der Beerdigung des Hrn. Dr. Friedrich Pfaff, f. ordentl. Professor der Mineralogie an der Universität Erlangen. gr. 8. (8 S.) Ebendas. 886. ** — 25

—— Rede, gehalten bei der Beerdigung des Hrn. Dr. Heinrich Schmid, ordentl. Professor der histor. Theologie an der Universität Erlangen, am 19. Novbr. 1885. gr. 4. (8 S.) Ebendas. 885. * — 40

—— Rede, bei dem Begräbnis des Hrn. Dr. Gerhard v. Zezschwitz, k. Professors der pralt. Theologie; gehalten in der Neustädter Kirche den 22. Juli 1886. gr. 4. (9 S.) Ebendas. 886. * — 40

Caspary, Rob., einige fossile Hölzer Preussens, nebst krit. Bemerkungen über die Anatomie des Holzes und die Bezeichnung fossiler Hölzer. gr. 4. (19 S.) Königsberg 887. (Berlin, Friedländer und Sohn.) * — 75

—— einige neue Pflanzenreste aus dem samländischen Bernstein. gr. 4. (8 S. mit 1 Taf.) (Ebendas.) 886. * — 60

—— Senecio vernalis W. et K. schon um 1717 in Ostpreussen gefunden. gr. 4. (5 S.) (Ebendas.) 887. ** — 30

—— keine Trüffeln bei Ostrometzko. gr. 4. (4 S.) (Ebendas.) 887. ** — 30

Caspary, Rob., Trüffeln und trüffelähnliche Pilze in Preussen. gr. 4. (32 S. mit 2 Taf.) Königsberg 887. (Berlin, Friedländer und Sohn.) * 1 80

Vorstehende fünf Schriften sind aus: Schriften der physikalisch-ökonom. Gesellschaft zu Königsberg, besonders abgedruckt.

—— s. Engler und Prantl, die natürl. Pflanzenfamilien.

Caspary, Prof. Dr. Rob., Gedächtnisrede auf ihn, s. Abromeit.

Casper's, Joh. Ludw., Handbuch der gerichtlichen Medicin. Neu bearb. und verm. von Carl Liman. 8. Aufl. 2 Bde. Lex.-8. Berlin 889, Hirschwald. * 38 —

Inhalt:

Bd. 1. Biologischer Theil. (XXII, 514 S.) ℳ 18.—.
„ 2. Thanatologischer Theil. (XXIII, 1079 S.) ℳ 20.—.

Cassau, Karl, Beiträge zur Pädagogik der Gegenwart. Gesammelte pädagog. Aufsätze. 1. und 2. Bdchn. gr. 8. Langensalza 885, Schulbuchhandlung. [1. Bdchn. (VIII, 261 S.) ℳ 2.25.; 2. Bdchn. (III, 138 S.) ℳ 1.—.] * 3 25

—— patriotische Gestalten. Acht Orig.-Erzählungen für die deutsche Jugend und das Volk. 3. Aufl. 8. (IV, 148 S. mit 1 Holzschnitaf.) Leipzig 886, [U. Kracht Nachf.] Wöller. geb. * 1 50

—— dass. — Neue Folge. Elf Original-Erzählungen für die deutsche Jugend und das Volk. 2. Aufl. (IV, 159 S. mit 1 Holzschnitaf.) Ebendas. 888. geb. * 2 —

—— das Goldthal,
—— die Mine der Inkas,
—— ein moderner Robinson,
—— Schmalspur, der Tallahassee-Häuptling,
—— der letzte Sioux,
—— der feurige Stern,
—— ein echter Trapper.

} s. Volks- und Jugend-Erzählungen.

Cassel, D., die Armen-Verwaltung im alten Israel. Vortrag, gehalten im akadem. Verein für jüd. Geschichte und Litteratur in Berlin. gr. 8. (25 S.) Berlin 887, (Schrimm, Schreiber.) * — 50

—— Leitfaden für den Unterricht in der jüdischen Geschichte und Literatur. Nebst einer kurzen Darstellung der bibl. Geschichte und einer Uebersicht der Geographie Palästina's. 7. Aufl. gr. 8. (VIII, 146 S.) Frankfurt a. M. 885, Kauffmann. geb. ** 1 80

—— hebräisch-deutsches Wörterbuch, nebst Paradigmen der Substantiva und Verba. 2. Aufl. Lex.-8. (IV, 377 S.) Ober-Glogau 885, Kukutsch. * 3 —

—— dass. — 3. Aufl. Lex.-8. (IV, 377 S.) [Ober-Glogau 886.] Breslau, Handel's Verlag. * 4 —

Cassel, Paulus, Ahasverus. Die Sage vom ewigen Juden. Eine wissenschaftl. Abhandlung. Mit einem krit. Protest wider Ed. v. Hartmann und Adf. Stöcker. gr. 8. (70 S.) Berlin 886, [Internationale Buchhandlung.] Kühl. * 1 —

—— Bekenntnisse eines Jünglings im Arbeitshaus. 1. und 2. Aufl. 12. (15 S.) Berlin 886, K. Siegismund. * — 10

—— das Buch der Richter und Ruth, s. Bibelwerk, theologisch-homiletisches.

—— der Elephantenorden und seine Symbolik. gr. 8. (36 S.) Berlin 888, Schaeffer. * 1 —

Aus: Sonntagsgruß, besonders abgedruckt.

—— Erfurt und die Zünnemannin. Eine literarhistor. Skizze. 2. Ausg. gr. 8. (32 S.) Berlin 886, Kühl. * — 80

—— Friedrich Wilhelm II. Eine 100jähr. polit. und kirchl. Erinnerung. gr. 8. (VI, 190 S.) Gotha 886, F. A. Perthes. * 3 —

—— Hallelujah! 188 geistl. Lieder. 2. verm. Ausg. gr. 8. (116 S.) Berlin 886, Fr. Schulze's Verlag. * 1 —

—— der Name Heidelberg. Eine wissenschaftl. Anmerkung. [Zu den Festtagen des August.] gr. 8. (16 S.) Berlin 886, Kühl. * — 45

Cassel, Paulus, Je länger je lieber. Symbolische und sprachl. Deutung von blauen Pflanzen. Eine Festschrift zum 19. Juli 1888. gr. 8. (S. 275—282.) Berlin 888, Schaeffer. * — 20
Aus: Sonntagsgruß, besonders abgedruckt.

—— wie ich über Judenmission denke. Ein kurzes Sendschreiben an engl. Freunde [zur Erinnerung an die ersten Tage des September.] gr. 8. (35 S.) Berlin 886, (K. Siegismund.) * — 75

—— Kitim-Chitim. Ein Sendschreiben an Prof. A. H. Sayce in Oxford. Angehängt sind einige wissenschaftl. Erinnerungen an die Januar- und Februartage in London. gr. 8. (IV, 32 S.) Berlin 887, Kühl. * — 60

—— vom König. Drama in 4 Aufzügen. 8. (94 S.) Leipzig 888, Wartig's Verlag. * 1 —

—— aus dem Lande des Sonnenaufgangs. Japanische Sagen, aus originaler Mittheilung niedergeschrieben und gedeutet. Voran geht eine Untersuchung über „das Zicklein" aus der jüd. Passahliturgie — und nachfolgt ein Sendschreiben an das Berliner Tageblatt: „Zur Naturgeschichte der Chuzpe". 1. und 2. (Titel-)Ausg. 8. (III, 100 S.) Berlin 886,88, Kühl. * 1 50

—— aus Literatur und Geschichte. Abhandlungen. gr. 8. (III, 347, XIV, 74 S.) Leipzig 886, Friedrich. * 10 —

—— Mischle Sindbad, Secundus, — Symposus. Edirt, emendirt und erklärt. Einleitung und Lösung des Buches der Sieben weisen Meister. 8. (VIII, 426 S.) Berlin 888, Schaeffer. * 10 —

—— 988. Eine Erinnerung an das 900jähr. Jubiläum der russ. Kirche. Mit einer Publication und Erklärung des Briefes von John. Smora an den Grossfürsten Wladimir. Ein kirchengeschichtl. Blatt. Zum 19. Juli 1888. 8. (III, 71 S.) Ebendas. 888. * 1 80

—— der grüne Papagei. Eine Symbolik des Grün und Apologie der „Pfaffen". 12. (66 S.) Ebendas. 888. * 1 60

—— Philippus oder über die Bedeutung der Kirchengeschichte. gr. 8. (20 S.) Ebendas. 888. * — 60
Aus: Sonntagsgruß, besonders abgedruckt.

—— der Sabbath. Sociale Betrachtungen. Auszug aus einer größeren Abhandlung. 12. (36 S.) Berlin 888, Deutsche Evangel. Buch- und Tractat-Gesellschaft. — 25

—— das neue Schauspiel. Drama in 3 Aufzügen. 8. (60 S.) Leipzig 888, Wartig's Verlag. * 1 50

—— kritische Sendschreiben über die Probebibel. I. und II. gr. 8. Berlin 885, F. Schulze's Verlag. à ℳ 1.50. * 3 —
Inhalt:
I. Mit einer wissenschaftlichen Anmerkung über Hellenismen in den Psalmen. (III, 96 S.)
II. Messianische Stellen des alten Testaments. Angehängt sind Anmerkungen über Megillath Taanith. (IV, 120 S.)

—— über Stadt- und Volksmission. Soziale Betrachtungen. 1.—3. Heft. gr. 8. Berlin 888, Schaeffer. [1. Heft. (43 S.) * 50 Pf.; 2. Heft. (27 S.) * 50 Pf.; 3. Heft. (22 S.) * 40 Pf.] * 1 40

—— Zophnat Paneach. Aegyptische Deutungen. 1. Fragment. gr. 8. (34 S.) Berlin 886, (K. Siegismund.) * 1 —

—— Zoroaster, s. Studien, Berliner, für classische Philologie und Archaeologie.

Casselmann, W., Leitfaden für den wissenschaftlichen Unterricht in der Chemie. Für Realgymnasien, Gymnasien, Realschulen und zum Selbstunterrichte. 1. und 2. Kurs. 5. umgearb. Aufl., bearb. von Geo. Krebs. Mit in den Text eingedr. Holzschn. gr. 8. Wiesbaden 887, Bergmann. [1. Kurs. (XV, 139 S. mit 1 farb. Spektraltaf.) ℳ 2.40; 2. Kurs. (XI, 137 S. mit 2 Tab.) ℳ 2.—] * 4 40

Cassian, Frz., die Dampfbrauerei. Eine Darstellung des gesammten Brauwesens nach dem neuesten Stande des Gewerbes. Mit besond. Berücksicht. der Dickmaisch-[Decoctions-]Brauerei nach bayr., Wiener und böhm. Braumethode und des Dampfbetriebes. Für Praktiker geschildert. 8. (XXIV, 356 S. mit 55 Abbild.) Wien 887, Hartleben. * 5 —
geb. * 5 80

Cassian, H., Weltgeschichte für höhere Mädchenschulen und Lehrerinnen-Bildungsanstalten mit besond. Berücksicht. der Geschichte der Frauen. Zu unser Bearbeitung von Hopp. Beck. 3 Tle. gr. 8. Wiesbaden, Kunze's Nachf. * 6 —
Inhalt:
Tl. 1. Geschichte des Altertums. 6. Aufl. (348 S.) 889. *ℳ 1.60.
" 2. Geschichte des Mittelalters. 5. Aufl. (332 S.) 888. *ℳ 1.60.
" 3. Geschichte der Neuzeit. 5. Aufl. (IV, 416 S.) 887. *ℳ 2.40.

Cassiani, J., collationes, s. Patrum, sanctorum, opuscula selecta.

—— opera, s. Corpus scriptorum ecclesiasticorum latinorum.

Cassino, Carl, Taschenbuch der Gesellschafts- und Pfänder-Spiele für frohe Kreise. Nach dem „Games and Sports by Donald Walker". Nebst Buß- und Strafaufgaben für Herren und Damen und einer symbol. und allegor. Blumensprache. 7. verb. Aufl. 8. (115 S.) Berlin 888, Mode's Verlag. * 1 —

Cassius, K., s. Sportvogel im Sleepalast.

Caßmann, Ch., und L. Tegeler, wat ni en Scheper warden kann, s. Universal-Bibliothek Nr. 2139.

Castan, Auguste, le sculpteur français Pierre-Etienne Monnot, citoyen de Besançon, auteur du „Marmorbad" de Cassel. Notice sur sa vie et ses ouvrages 1657—1733. gr. 8. (78 S. mit 1 Photogravure.) Besançon 888. Cassel, Klaunig. * 2 50

Castelnuovo, E., ausgewählte Novellen, s. Universal-Bibliothek Nr. 2011.

Castiglione, A., Theorie der Biegungs- und Torsions-Federn. Aus dem Italien. übers. von Rich. Totz. gr. 8. (IV, 100 S. mit 1 Taf.) Wien 888, Gerold's Sohn. * 3 —

—— Theorie des Gleichgewichtes elastischer Systeme und deren Anwendung. Aus dem Französ. von Emil Hauff. gr. 8. (VIII, 479 S. mit 50 Holzschn. und 1 Atlas von 10 Taf. in Schuber.) Ebendas. 886. * 20 —

Castor, Carola v., der Erfolg. Damenbriefsteller für besondere Verhältnisse des Lebens und der Gesellschaft. 16. (VIII, 232 S.) Wien 886, Hartleben. * 3 —
geb. * 4 —

Castro, G. H. F. de, Habla V. Castellano? oder die nützlichsten und nothwendigsten spanisch-deutschen Gespräche, Redensarten und Wörtersammlungen, wie man sie im Umgange, Geschäftsverkehr und auf Reisen gebraucht, nebst einer kurzgefaßten span. Grammatik und zahlreichen Uebersetzungsaufgaben. 4. Aufl., mit vollständ. Angabe der richt. Aussprache aller Wörter versehen von F. Bosch-Arlosoff. 8. (VIII, 180 S.) Leipzig 887, C. A. Koch. 1 20

—— spanisch-deutsches und deutsch-spanisches Handbuch der kaufmännischen Correspondenz, nebst einem Wörterbuche der gebräuchlichsten Ausdrücke der Handelssprache. 3. Aufg., verm. und verb. durch G. C. Kordgien. gr. 8. (VIII, 186 S.) [Iserlohn 885.] Leipzig, Jul. Bädeker. cart. * 2 80

Castro, G. Sousa de, o por feito Portuguez. Der perfekte Portugiese. Eine Anleitung ohne Lehrer Portugiesisch richtig lesen, schreiben und sprechen zu lernen. Mit beigefügter vollständ. Aussprache-Bezeichnung. 12. (232 S.) Berlin 886, Berliner Verlags-Anstalt. ℳ 1.—; geb. * 1 80

Casualpredigten, in Beiträgen namhafter Geistlichen der evangelisch-luther. Kirche Deutschlands hrsg. von Gust. Leonhardi. 2. Sammlung. 7.—10. (Schluß-)Heft. gr. 8. Leipzig, Teubner. à Heft *ℳ 1.—. * 4 —
Inhalt:
Heft 7. Predigt des Evangelium aller Creatur. Missionsfestpredigten. (VI, 80 S.) 885.
" 8. Gottes Wort bleibet in Ewigkeit. Bibelfestpredigten. (VI, 84 S.) 885.
" 9. Der Tod ist verschlungen in den Sieg. Todtenfestpredigten. (VI, 80 S.) 885.
" 10. Um den Abend wird es Licht sein. Sylvesterpredigten. (VI, 81 S.) 886.
1.—6. Heft. Ebendas. 1883,84. à *ℳ 1.—.

Casualreden [a. u. d. T.: Altarreden] in Beiträgen namhafter Geistlichen der evangelisch-lutherischen Kirche Deutschlands, hrsg. von Gust. Leonhardi. 2. Sammlung. 4. Bd.: Welt und Kirche. Kirchliche Reden bei weltl. Festen. 1. Heft: Reden bei Kriegerfesten, Gewerkschafts- und Innungsfesten. gr. 8. (VI, 112 S.) Leipzig 886, Teubner. 1 80
1.—3. Bd. u. d. T.: Altarreden. Ebendas. 1880—82. *ℳ 6.40.

Catalog für Zithermusik. Ein Wegweiser durch das Gebiet der Zitherliteratur. In 20 Classen geordnet. Nebst einem für alle Zitherspieler vortheilhaften Anhang von Adressen. 3. verb. und bedeutend verm. Aufl. gr. 8. (IV, 131 S.) Leipzig 885, Enlenburg. * 1 —

Catalogue des Alsatica de la bibliothèque de Oscar Berger-Levrault. 7 parties. gr. 8. (VIII, 113; XXIX, 161; 115, 85; XI, 183; 223; 143 S.) Nancy 886, Berger-Levrault and Comp. ** 16 —

—— of the paintings in the Old Pinakothek Munich. With a historical introduction by Frn. v. Reber. Translated by Jos. Thacher Clarke. Illustrated, unabridged official edition. 8. (XXVIII, 303 S. mit 50 Lichtdr.-Taf.) München 885, Verlagsanstalt für Kunst und Wissenschaft. geb. * 10 —

—— dass. — Unabridged official edition. With a historical introduction by Franz v. Reber. Translated by Joseph Thacher Clarke. Large illustrated edition. 8. (XXVIII, 308 S. mit 120 Lichtdr.-Taf.) Ebendas. 887. geb. * 20 —
Deutsche Ausg., s. Katalog.

Catalogus systematicus bibliothecae horti imperialis botanici Petropolitani. Edit. nova. Curavit Ferd. ab. Herder. Lex.-8. (XI, 510 S.) Petropoli 886. (Berlin, Friedländer und Sohn.) ** 8 —

—— codicum manu scriptorum bibliothecae universitatis Rheno-Trajectinae. Lex.-8. (VI, 412 S.) Trajecti ad Rhenum 887. Haag, Nijhoff. * 7 50

—— FF. ordinis minorum S. P. Francisci Capucinorum provinciae helveticae pro anno 1886. gr. 8. (39 S.) Solothurn 885, (Burkard und Frölicher.) ** — 25

Catastrophe, die, von Zug 5. Juli 1887. Gutachten der Experten A. Heim, R. Moser, A. Bärkli-Ziegler. Geschichtliche Notizen von Ant. Wiekart. Auszug aus dem Protocoll über die Vertheilung der Liebesgaben von Alb. Keiser. gr. 8. (V, 60 S., Beilagen 5 Taf.) Zürich 888, Hofer und Burger. 2 50

Catéchisme à l'usage du diocèse de Bâle. Nouvelle édit. seule autorisée par S. G. Mgr. l'évêque de Bâle. 8. (226 S. mit eingedr. Holzschn.) Einsiedeln 885, Benziger und Comp. cart. * — 65

Catechismus ex decreto concilii Tridentini ad parochos Pii V. et Clementis XIII. pont. max. jussu editus ad editionem Romae a. D. 1845 publici juris factam accuratissime expressus. Edit. ster. [IVa]. 8. (IV, 463 S.) Regensburg 887, Verlags-Anstalt. 2 25

—— dass. — lateinisch und deutsch. Ster.-Ausg. 8. (VI, 930 S.) Ebendas. 886. 4 80

Catenae in evangelia aegyptiacae quae supersunt Pauli de Lagarde studio et sumptibus editae. gr. 4. (VII, 243 S.) Göttingen 886, (Dieterich'sche Universitäts-Buchh.) ** 25 —

Cathiau, s. Spazlergänge und Ausflüge, 130, in die Umgebung der Landeshauptstadt Karlsruhe.

Cathrein, Vict., die Sittenlehre des Darwinismus. Eine Kritik der Ethik Herbert Spencers. [Ergänzungshefte zu den „Stimmen aus Maria Laach" 29.] gr. 8. (X, 146 S.) Freiburg i. Br. 885, Herder'sche Verlagsh. * 2 —

Catt, H. de, s. Gespräche Friedrichs des Großen mit H. de C.

Cattaneo, Carl Ambrosius, Vorbereitung auf einen guten Tod. Frei nach dem Italien. von Höfler. 1. Thl. 8. (XX, 412 S. mit 1 Chromolithogr.) Regensburg 888, Pustet. * 2 40

Cattaneo, G., italienische Conversationsgrammatik, s. Sauer, C. M.

Cattell, über die Trägheit der Netzhaut und des Sehcentrums, } s. Studien, philosophische.
—— psychometrische Untersuchungen, }

Catulli, C. Valeri, Veronensis carmina. Recogn. Schmidt recognovit. Editio major. gr. 8. (CXXXVI, 88 S.) Leipzig 887, B. Tauchnitz. * 4 —

—— dass. — Editio minor. 8. (XII, 88 S.) Ebendas. 887. — 60

—— Veronensis liber. Recensuit et interpretatus est Aemilius Baehrens. Vol. II commentarium continentis fasc. 1 et 2. gr. 8. (XVI, 619 S.) Leipzig 885, Teubner. * 12 40
Vol. I. Ebendas. 1876. *ℳ 4.—

—— dass. — ad optimos codices denuo collatos Ludw. Schwabe recognovit. Indices testimoniorum et verborum Catullianorum adjecti sunt. gr. 8. (XXIV, 156 S.) Berlin 886, Weidmann'sche Buchh. 1 50

—— übers. von Fr. Pressel, s. Bibliothek, Langenscheidt'sche, sämmtl. griech. und röm. Klassiker.

—— ausgewählte Gedichte. Verdeutscht in den Versmaßen der Urschrift von Friedr. Pressel. 3 Lfgn. 2. vollständ. umgearb. Aufl. 8. (VIII, 116 S.) Berlin 885, Langenscheidt'sche Verlagsh. à Lfg. * — 35

Catulli, Tibulli, Propertii carmina a Maur. Hauptio recognita. Edit. V. ab Joh. Vahleno curata. 16. (372 S. mit Titelbl. in Stahlst.) Leipzig 885, Hirzel. * 2 50
geb. mit Goldschn. 3 75

Cauchy, Augustin Louis, algebraische Analysis. Deutsch hrsg. von Carl Itzigsohn. gr. 8. (XII, 398 S.) Berlin 885, Springer. * 9 —

Cauer, Ed., Geschichtstabellen zum Gebrauch auf höheren Schulen, mit einer Übersicht über die brandenburgisch-preuss. Geschichte und mit Geschlechtstafeln und anderen Anhängen. 28. und 29. Aufl., besorgt von Paul Cauer. gr. 8. (80 S.) Breslau 885,88, Trewendt. * — 60

Cauer, Friedr., die römische Aeneassage von Naevius bis Vergilius. gr. 8. (86 S.) Leipzig 886, Teubner. * 2 40
Aus: Jahrbücher für classische Philologie, besonders abgedruckt.

Cauer, Paul, deutsches Lesebuch für Prima. gr. 8. (XII, 452 S.) Berlin 887, Springer. *ℳ 3.—; geb. * 3 60

—— Was ist Patriotismus? Rede zur Feier des Geburtstages Sr. Maj. des Kaisers und Königs am 22. März 1886 im königl. Gymnasium zu Kiel gehalten. gr. 8. (16 S.) Kiel 886, Lipsius und Tischer. * — 40

—— zum Verständnis der nachahmenden Kunst des Vergil. 4. (26 S.) (Ebendas.) 885. * 1 —

Caufette, Maurefa für Priester. Ausführliche Exercitienvorträge. Nach der 4. französ. Aufl. 2 Bde. 8. (XXIV, 399; X, 384 S.) Mainz 887, Kirchheim. 6 50

—— die Vernünftigkeit des Glaubens. Apologie des Christenthums und der kathol. Kirche. Nach der 4. französ. Aufl. 8 (VII, 531 S.) Ebendas. 888. 5 —

Cauvet, G. P., Ornamente und Decorationsmotive, } s. Meister, alte.
—— Vasen, }

Cavalcaselle, G. B., Raphael, sein Leben und seine Werke, s. Crowe, J. A.

Caviar. Pikante und heitere Blätter. Redact.: Jean qui rit. 1.—3. Jahrg. April 1886—März 1889. à Jahrg. 52 Nrn. (à Nr. 1½ Bog. mit Illustr.) gr. 4. Budapest, Grimm.
à Jahrg. * 14 —
Halbjährlich *ℳ 8.—; vierteljährlich * 4 50
Zu 17 Heften à * 90 Pf. * 15 30

Caviar-Kalender pro 1887—1889. Von Jean qui rit. 1.—3. Jahrg. 8. (142; 168; 176 S. mit Illustr.) Budapest, Grimm.
à Jahrg. * 2 —

Caviezel, M., das Oberengadin. Ein Führer auf Spaziergängen, kleinen und grossen Touren. 5. verm. und verb. Aufl. 12. (XIII, 260 S.) Chur 886, (Hitz'sche Buchh.)
geb. * 5 —

Cavour's, Camillo, gedruckte und ungedruckte Briefe. Gesammelt und erläutert und mit einer Biographie versehen von Luigi Chiala. Autoris. Übersetzung von W. Bernardi. 4. [Schluß-] Bd. [1860—1861.]: Die letzten Monate. 8. (293 S.) Leipzig 886, Grunow. * 5 —

L. 1. 2. Bd. Ebendas. 1884, 85. *à 20.—.

Cavour, Camillo, historisch-politische Skizze über ihn, s. Bar, L. v.

Cecchi, Antonio, fünf Jahre in Ostafrika. Reisen durch die südl. Grenzländer Abessiniens von Zeila bis Kaffa. Nach dem italien. Orig. in abgekürzter Fassung von M. Rumbauer. gr. 8. (XII, 541 S. mit über 100 Abbild. und 1 Karte.) Leipzig 888, Brockhaus. * 15 —
geb. * 17 —

Cech, C. O., Russlands Industrie auf der nationalen Ausstellung in Moskau 1882. Kritische Betrachtungen über die wichtigsten Industriezweige Russlands. Generalbericht an das kaiserl. königl. österreich. Handelsministerium. gr. 8. (X, 382 S.) Moskau 885, Grossmann und Knöbel. * 6 —

Cech, S., Sperber contra Taube, s. Novellen-Bibliothek, criminalistische.

Čechák, F., physikalische Diagramme und Bilder, s. Starý, W.

Celtarius, 100 neue Cotillon-Touren. 8. Aufl., verm. mit den Touren des Contretanzes [Française] und der Quadrille à la cour [Les Lanciers]. 12. (X, 67 S.) Erfurt 886, Bartholomäus. 1 —

Čenský, Ferd., kurzgefaßte praktische Grammatik der böhmischen Sprache für Deutsche. Mit besond. Berücksicht. der Militär-Terminologie in den angewendeten Beispielen. Zum speciellen Gebrauch in den Militärschulen und für jene Militärs, welche in ihrem Berufe die böhm. Sprache erlernen wollen. 3. verb. Aufl. gr. 8. (IV, 304 S. mit 4 Tab.) Prag 888, Kober. * 3 20

Centa, Hugo di, über die Oxydationsprodukte der Oxyazelainsäure. Ein Beitrag zur Kenntnis der Konstitution der Azelainsäure. Inaugural-Dissertation. gr. 8. (33 S.) Stuttgart 888. (Schwäb. Hall, Germann.) * 1 —

Centner, M., die Praxis der Bleicherei und Appretur. Baumwolle, Leinen, Jute im Rohzustande, sowie als Garn, Zwirn und Gewebe. Praktische Anleitung und Notizen verschiedener Fachmänner des In- und Auslandes, gesammelt und hrsg. 8. (VI, 127 S. mit 4 Bleichmustern.) Leipzig 886, G. Weigel. * 3 —

Central-Anzeiger, ärztlicher, für Deutschland. Organ für die wirthschaftl. und materiellen Interessen des pract. Arztes. Redact.: Clasen. 1. und 2. Jahrg. 1886 und 1887. à Jahrg. 24 Nrn. (Bog.) Fol. Hamburg. (Leipzig, C. A. Koch.) à Jahrg. * 4 80

—— dass. — 3. Jahrg. 1888. 52 Nrn. (Bog.) Fol. (Ebendas.) * 9 —

—— chemisch-technischer, Fach- und Handelsblatt für Chemiker, Techniker, Drogisten, Apotheker, Fabrikanten. Central-Insertions-Organ für die gesammten chem. Industriezweige und deren Hilfsindustrien. Hrsgbr. und Redact.: Karl Barthel. 3. und 4. Jahrg. 1885 und 1886. à Jahrg. 52 Nrn. (à Nr. 4 Bog.) Fol. Leipzig, Bauer. à Jahrg. * 8 —

—— dass. — [Chemisch-techn. Zeitung.] Wochenschrift für Chemie und verwandte Fächer. Anzeigenblatt für alle Zweige der chemischen Gewerbsthätigkeit. Redact.: Otto Prinz. 5. Jahrg. 1887. 52 Nrn. (à Nr. 2 Bog. in Fol. und 1¼ Bog. in 4.) Leipzig, (A. Müller.) ** 8 —

—— für Erd- und Völkerkunde. Wegweiser durch die gesamte geograph. Litteratur alter und neuer Zeit. Neueste Nachrichten für alle Freunde der Erdkunde. Unter Mitwirkung von K. W. v. Dalla Torre, O. Feistmantel, Günther etc. hrsg. von Paul Buchholz. 1. Jahrg. April 1888—März 1889. 12 Hefte. (à Heft 1—2 Bog.) gr. 8. Duisburg, P. Buchholz' Selbstverlag. * 6 —

Einzeln à Heft — 75

Central-Anzeiger der Goldschmiedekunst und Bijouteriewaaren-Fabrikation. 6. Jahrg. 1885. 24 Nrn. (Bog.) gr. 4. Leipzig, Schlag. 1 25

—— dass. — 7.—9. Jahrg. 1886—1888. à Jahrg. 24 Nrn. (Bog.) gr. 4. Ebendas. à Jahrg. 1 50

—— der handelsgerichtlichen Eintragungen in der Oesterreichisch-ungarischen Monarchie. Hrsg. von der Geschäftsleitung der Oesterreichisch-ungar. Bank. 1. Jahrg. 1882. Nr. 1—9. 4. (IV, 96 S.) Wien, Hölder. * 1 —

—— dass. — 2.—5. Jahrg. 1883—1886. 4. Ebendas. [2. Jahrg. 1883. Nr. 10—45. (428 S.); 3. Jahrg. 1884. Nr. 46—81. (408 S.); 4. Jahrg. 1885. Nr. 82—117. (408 S.); 5. Jahrg. 1886. Nr. 118—153. (396 S.)] à Jahrg. * 4 —

—— dass. — Redact.: Heinr. Satter. 6. Jahrg. 1887. 36 Nrn. (Bog.) hoch 4. Ebendas. Einseitig bedruckt * 4 80
Doppelseitig bedruckt * 4 —

—— dass. — 7. Jahrg. 1888. 36 Nrn. (Bog.) hoch 4. Ebendas. Einseitig bedruckt * 5 —
Doppelseitig bedruckt * 4 —

—— Fach- und Haupt-Insertions-Organ der gesammten Seifen-, Parfumerie-, Stearin-, Margarin-, Oel-, Fett, Wachswaaren-, Mineralöl-, Maschinenöl-, Theer-, Harz-, Paraffin-, Maschinen- und Textil-Industrie, sowie der gesammten Farben-, Soda- und Pottasche-Industrie und deren Nebenzweige. Hrsg. von Alwin Engelhardt. 2.—4. Jahrg. 1885—1887. à Jahrg. 52 Nrn. (à Nr. 1—1½ Bog.) Fol. Leipzig, (Stauffer.) à Jahrg. * 6 —

Die Fortsetzung erscheint u. d. T.: Centralblatt der gesammten chemischen Grossindustrie.

Centralbahn, Graubündner, Chur-Thusis-Zillisur. I. Memorial des Initiativ-Comité's. II. Gutachten von Rob. Moser über die Rentabilität. Lex.-8. (31 S.) Chur 886, (Rich.) * — 70

Centralblatt der Abgaben-, Gewerbe- und Handels-Gesetzgebung und Verwaltung in den königl. preuß. Staaten. Jahrg. 1885—1888. à Jahrg. 26—27 Nrn. (à Nr. 1—5 Bog.) gr. 4. Berlin, Jonas' Verlagsbuchh. à Jahrg. * 6 50

—— für praktische Augenheilkunde. Hrsg. von J. Hirschberg. Suppl.-zum Jahrg. 1884. gr. 8. (XXX, S. 385—708.) Leipzig 885, Veit und Comp. * 6 —

—— dass. — 9. Jahrg. 1885. 12 Hefte. gr. 8. (S. 1—384.) Ebendas. * 12 —

—— dass. — Suppl.-Heft. gr. 8. (S. 385—555.) Ebendas. 886. * 5 40

—— dass. — 10. Jahrg. 1886. 12 Hefte. gr. 8. (S. 1—384.) Ebendas. * 12 —

—— dass. — Suppl.-Heft. gr. 8. (S. 385—523.) Ebendas. 887. * 4 60

—— dass. — 11. Jahrg. 1887. 12 Hefte. gr. 8. (S. 1—384.) Ebendas. * 12 —

—— dass. — Suppl.-Heft. gr. 8. (XXV, S. 385—552.) Ebendas. 888. * 5 —

—— dass. — 12. Jahrg. 1888. 12 Hefte. gr. 8. (S. 1—384.) Ebendas. * 12 —

—— für die öffentlichen Ausschreibungen. Redact.: C. Kürbis. 1. Jahrg. Juli—Decbr. 1884. 26 Nrn. (à Nr. ca. 1 Bog.) gr. 4. Berlin, Kürbis. * 5 —

—— dass. — 2. Jahrg. 1885. 104 Nrn. (à Nr. ca. 1 Bog.) gr. 4. Ebendas. * 12 —

—— dass. — und Offerten der Bau-, Maschinen-, Eisen- etc. Industrie. Redact.: C. Kürbis. 3. Jahrg. 1886. 104 Nrn. (à Nr. 2 Bog.) gr. 4. Ebendas. * 12 —

—— dass. — Holzverkäufe und Offerten der Bau-, Maschinen-, Eisen- etc. Industrie. Redact.: C. Kürbis. 4. Jahrg. 1887. 104 Nrn. (à Nr. 2 Bog.) gr. 4. Ebendas. * 12 —

—— dass. — und Offerten der Bau-, Maschinen-, Eisen- etc. Industrie. Redact.: H. Steinke. 5. Jahrg. 1888. 104 Nrn. (à Nr. 2 Bog.) gr. 4. Ebendas. * 16 —

Centralblatt für Bacteriologie und Parasitenkunde. In Verbindung mit Leuckart und Loeffler hrsg. von O. Uhlworm. 1. und 2. Jahrg. 1887 und 1888. à Jahrg. 52 Nrn. (à Nr. 2 Bog.) gr. 8. Jena, Fischer. à Jahrg. * 28 —

—— der Bauverwaltung. Hrsg. im Ministerium der öffentl. Arbeiten. 5.—8. Jahrg. 1885—1888. à Jahrg. 52 Nrn. (à Nr. 1—1½ Bog.) Imp.-4. Berlin, Ernst und Korn. à Jahrg. * 12 —

—— für Bibliothekswesen. Hrsg. unter ständ. Mitwirkung zahlreicher Fachgenossen des In- und Auslandes von O. Hartwig. 2.—5. Jahrg. 1885—1888. à Jahrg. 12 Hefte. gr. 8. (XII, 532; XII, 552; IV, 568; ... S.) Leipzig, Harrassowitz. à Jahrg. * 12 —

—— dass. — Beihefte I—III. gr. 8. Ebendas. 888. * 14 —

Inhalt:

I. Spirgatis, Max, Personalienverzeichnis der Pariser Universität von 1464 und die darin aufgeführten Handschriften- und Pergamenthändler. (52 S. mit 1 Facs.-Taf.) *ℳ 2.—.

II. Braunbach, Wilh., die Reichenauer Skagerschule. Beiträge zur Geschichte der Gelehrsamkeit und zur Kenntniss mittelalterlicher Musikhandschriften. (III, 43 S. mit 1 Facs.-Taf.) — Roth, F. W. E., zur Bibliographie des Henricus Hembuche de Hassia dictus de Langenstein. (22 S.) *ℳ 1.—.

III. Schema des Realkatalogs der königl. Universitätsbibliothek zu Halle a. S. (350 S.) *ℳ 9.—.

Mit Vorstehendem ist seit 1887: Anzeiger, neuer, für Bibliographie und Bibliothekswissenschaft vereinigt.

—— bienenwirtschaftliches. Organ für die bienenwirtschaftl. Centralvereine der Provinzen Hannover und Brandenburg und für den Bromberger, balt., Lüneburger und mecklenburger Centralverein. Redact.: G. Lehzen. 21.—23. Jahrg. 1885—1887. à Jahrg. 24 Nrn. (Bog.) gr. 8. Hannover, (Brandes.) à Jahrg. * 3 —

—— dass. — Redact.: G. Lehzen. 24. Jahrg. 1888. 24 Nrn. (Bog.) gr. 8. (Ebendas.) * 3 —

—— biologisches, unter Mitwirkung von M. Reess und E. Selenka hrsg. von J. Rosenthal. 4.—8. Bd. à 24 Nrn. (à Nr. 2 Bog.) gr. 8. Erlangen 884—88, Besold. à Bd. * 16 —

1.—8. Bd. 1881—88. à *ℳ 16.—.; zusammen genommen [statt *ℳ 128.—] für *ℳ 80.—.

—— botanisches. Referirendes Organ für das Gesammtgebiet der Botanik des In- und Auslandes. Zugleich Organ des Botan. Vereins in München, der Botaniska Sällskapet i Stockholm, der Gesellschaft für Botanik zu Hamburg etc. Hrsg. unter Mitwirkung zahlreicher Gelehrten von Oec. Uhlworm und W. J. Behrens. 6.—9. Jahrg. 1885—1888. à Jahrg. 52 Nrn. (à Nr. 1½—2½ Bog. mit Taf.) gr. 8. Kassel, [Fischer.] Gebr. Gotthelft. à Jahrg. * 28 —

—— chemisches. Repertorium für reine, pharmazeut., physiolog. und techn. Chemie. Redact.: Rud. Arendt. 3. Folge. 16. und 17. Jahrg. 1885 und 1886. à Jahrg. 52 Nrn. (à Nr. 1—2 Bog.) gr. 8. Hamburg, Voss. à Jahrg. * 30 —

—— dass. — Vollständiges Repertorium für alle Zweige der reinen und angewandten Chemie. Redact.: Rud. Arendt. 3. Folge. 18. und 19. Jahrg. 1887 und 1888. à Jahrg. 52 Nrn. (à Nr. 1—2 Bog.) gr. 8. Ebendas. à Jahrg. * 30 —

—— der gesammten chemischen Grossindustrie. Hrsgbr.: Alwin Engelhardt. Redact.: Herm. Krätzer. 1. Jahrg. 1888. 52 Nrn. (Bog.) Fol. Augsburg, Lampart und Comp. * 6 —

Bildet die Fortsetzung von: Central-Anzeiger. Fach- und Haupt-Insertions-Organ der gesammten Seifen-, Parfümerie- etc. etc. Industrien.

—— für Chirurgie, hrsg. von F. König, E. Richter, R. v. Volkmann. 12.—15. Jahrg. 1885—1888. à Jahrg. 52 Nrn. (à Nr. 1—1½ Bog.) gr. 8. Leipzig, Breitkopf und Härtel. à Jahrg. * 20 —

—— für den Colportage-Buchhandel, Buch-, Kunst-, Papier- und Schreibwaaren-Handlungen, Buchbindereien. Organ und Eigenthum des Vereins deutscher Colportage-Buchhändler in Berlin. Redact.: Ernst Schultze. 1. und 2. Jahrg. 1887 und 1888. à Jahrg. 24 Nrn. (à Nr. 2 Bog.) gr. 4. Berlin, Expedition. à Jahrg. ** 1 —

Centralblatt für das Deutsche Reich. Hrsg. im Reichsamt des Innern. 13.—16. Jahrg. 1885—1888. à Jahrg. 52 Nrn. gr. 4. (XVI, 588; XVI, 420; XVI, 620; .... S.) Berlin, C. Heymanns Verlag. à Jahrg. * 6 —

—— für Elektrotechnik, erste deutsche Zeitschrift für angewandte Elektricitätslehre. Hrsg. von F. Uppenborn. 7.—10. Bd. 1885—1888. à Bd. 36 Nrn. (à Nr. 1½—2 Bog.) Lex.-8. München, Oldenbourg. à Bd. * 20 —

—— für das gesammte Forstwesen, zugleich Organ für forstl. Versuchswesen. Hrsg. von Arth. Frhr. v. Seckendorff. 11. und 12. Jahrg. 1885 und 1886. à Jahrg. 12 Hefte. gr. 8. (à Heft ca. 50 S.) Wien, Frick. à Jahrg. * 16 —

—— dass. — Hrsg. von Carl Böhmerle. 13. Jahrg. 1887. 12 Hefte. gr. 8. (à Heft ca. 50 S.) Ebendas. * 16 —

—— dass. — Hrsg. von Ludw. Dimitz und Carl Böhmerle. 14. Jahrg. 1888. 12 Hefte. gr. 8. (à Heft ca. 50 S.) Ebendas. * 16 —

—— forstwissenschaftliches. [Früher: Monatsschrift für Forst- und Jagdwesen.] Unter Mitwirkung zahlreicher Fachleute aus Wissenschaft und Praxis hrsg. von Frz. Baur. 7.—10. Jahrg. [Der ganzen Reihe 29.—32. Jahrg.] 1885—1888. à Jahrg. 12 Hefte. gr. 8. (à Heft 72 S.) Berlin, Parey. à Jahrg. * 14 —

—— für allgemeine Gesundheitspflege. Organ des niederrhein. Vereins für öffentl. Gesundheitspflege. Hrsg. von Finkelnburg, Lent und Wolffberg. 4.—7. Jahrg. 1885—1888. à Jahrg. 12 Hefte. gr. 8. Bonn, Strauss' Verlag. [Jahrg. 1885. (450 S. mit 17 Abbild.); Jahrg. 1886. (464 S. mit 10 Abbild. und 2 Taf.); Jahrg. 1887. (464 S. mit 20 Abbild.); Jahrg. 1888. (461 S. mit 18 Abbild. und 2 Taf.)] à Jahrg. * 10 —

—— dass. — Ergänzungshefte. 1. Bd. 5. und 6. (Schluss-) Heft: Forschungen über Cholerabakterien. Von D. Finkler und J. Prior. gr. 8. (IV, S. 279—445 mit 8 eingedr. Holzschn. und 7 Taf. in Farbendr.) Ebendas. 885. * 8 —

1.—4. Heft. Ebendas. 1883,84. *ℳ 10.60.

—— dass. — Ergänzungshefte. 2. Bd. 1.—4. Heft. gr. 8. Ebendas. * 8 40

Inhalt:

Heft 1. Knapp, E., neue Beobachtungen über die Arsenikcaver in Steiermark. Mit Analysen von E. Buchner. — Oldendorff, A., die periodischen Sterblichkeitsschwankungen, ihre Gesetze und ihre Ursachen. — Burgmann, Thdr., kleinere Beiträge zur Aetiologie der akuten Pneumonie. (116 S. mit 4 Taf.) 883. *ℳ 3.

» 2. Marpmann, G., über die Erreger der Milchsaure-Gährung. — Möre, die Brunnen der Stadt Mülheim a. Rh. vom bakteriologischen Standpunkte aus betrachtet. — Wolffberg, S., neue Beiträge zum Studium der Vaccination. (51 S. mit 1 Taf.) 886. *ℳ 2.40.

» 3. Koch, W., über die Bestimmung des Schwefels in Eiweisskörpern. Eine Entgegnung an Herrn E. Salkowski. — Boddländer, Guido, zur Analyse der Peptone. — Stutzer, A., und O. Reitmair, die Beschaffenheit der im Kleinverkehr verkauften gewöhnlichen Trinkbranntweine und die Methoden ihrer Untersuchung auf Fuselöle. (42 S.) 886. *ℳ 1.50.

» 4. Simmonds, M., der gegenwärtige Stand unserer Kenntnisse über die Aetiologie des Abdominaltyphus. — Marpmann, G., neuptische und antiseptische Wirkungen einiger Chemikalien verglichen mit Alantsäure Alantol. — Typhus-Bacillen im Trinkwasser. (40 S.) 887. *ℳ 1.50.

—— für Gynäkologie, hrsg. von Heinr. Fritsch. 9.—12. Jahrg. 1886—1888. à Jahrg. 52 Nrn. (à Nr. 1—1½ Bog.) gr. 8. Leipzig, Breitkopf und Härtel. à Jahrg. * 20 —

—— für den Holz- und Holzwaarenhandel und die holzverarbeitenden Gewerbe- und Industriezweige. Submissionsanzeiger und technisch-commerzielles Organ für das Holzgeschäft, die Holz- und Fournierschneiderei, die Kisten-, Rahmen-, Holzleisten- und Parkettfabrikation, die Holz Bildhauerei und Holzdrechslerei, die Holzwaaren-, Fässer- und Bottichfabrikation, die Wagen- und Waggonfabrikation, die Billard-, Stuhl-, Kirchen- und Hausmöbelfabrikation, den Orgel- und Klavierbau, die Bauschreinerei und sogen. Baufabrik-Industrie ꝛc. Hrsgbr.:

N. Besselich. [20.] Jahrg. 1888. ca. 36 Nrn. (Bog.) Fol. Trier. (Leipzig, P. Braun's Verlag.) * 12 —

Centralblatt für Holzindustrie. Wochenschrift für Holzkultur, Holzhandel und Holzhändler ꝛc. 3. Jahrg. 1885. 52 Nrn. (à Nr. 1—1½ Bog. mit Illustr.) gr. 4. Berlin, Expedition. * 10 —

—— dass. — Wochenschrift für Holzkultur, Holzhandel und Holzbearbeitung. Redact.: E. Hoffmann. 4. Jahrg. 1886. 52 Nrn. (à Nr. 1—1½ Bog. mit Illustr.) Oranienburg, Freyhoff. * 10 —

—— dass. — 5. Jahrg. 1887. 52 Nrn. (à Nr. 1—1½ Bog. mit Illustr.) gr. 4. Neusalz a. O., (Maffunke.) * 4 80

—— dass. — 6. Jahrg. 1888. Jan.—Septbr. 39 Nrn. (à Nr. 1—1½ Bog. mit Illustr.) gr. 4. (Ebendas.) * 3 60

Nicht weiter erschienen.

—— für humane Bestrebungen. Deutsches Publikationsorgan des internationalen Bundes für consequente Humanität. Hrsg. und redig. von Max. Engelmann. 1. Jahrg. April 1885—März 1886. 12 Nrn. (Bog.) gr. 4. Landsberg a. W., (Schönrock.) * 1 20

Nicht weiter erschienen.

—— für Jagd- und Hunde-Liebhaber. Redact.: J. D. Güttinger-Rösti. 1. Jahrg. 1885. 24 Nrn. (Bog. mit Illustr.) gr. 4. Zürich, (Rudolphi und Klemm.) * 5 60

—— dass. — 2. Jahrg. 1886. 24 Nrn. (Bog. mit Illustr.) gr. 4. Zürich, Schröter und Meyer. * 5 20

Die Fortsetzung erscheint in Basel im Selbstverlag des Herausgebers.

—— österreichisch-ungarischer Industrieller und Exporteure. Organ zur Förderung der Verkehrsinteressen. Mit der Beilage: Oesterreichisch-ungarisches Tarif-Evidenz-Blatt. Redig. von J. Fekete und C. Pollacsek. 8. Jahrg. 1886. 24 Nrn. (à Nr. 2 Bog.) hoch 4. Wien, Spielhagen und Schurich. * 12 —

Nicht weiter erschienen. — 1. und 2. Jahrg. erschienen im Selbstverlage.

—— das jüdische, zugleich Archiv für die Geschichte der Juden in Böhmen. Hrsg. von M. Grünwald. 1. Jahrg. 1882. gr. 4. (248 S.) Prag, Pascheles. * 9 —

—— dass. — 2. Jahrg. 1883. gr. 4. (84 S.) und gr. 8. (64 S.) Ebendas. * 9 —

—— dass. — 3.—7. Jahrg. 1884—1888. gr. 8. (178; 140; 120; 140; 106 S.) Ebendas. à Jahrg. * 9 —

—— österreichisches, für die juristische Praxis. Unter Mitwirkung namhafter Fachgelehrter und Praktiker hrsg. von Leo Geller. 3. Jahrg. 1885. 12 Hefte. gr. 8. (à Heft ca. 70 S.) Wien, Perles. * 13 —

Mit dem Oesterreich. Central-Blatt für die Verwaltungspraxis * 18 —

—— dass. — 4.—6. Jahrg. 1886—1888. à Jahrg. 12 Hefte. gr. 8. (à Heft ca. 70 S.) Ebendas. à Jahrg. * 15 —

Mit dem Oesterreich. Centralblatt für die Verwaltungspraxis à Jahrg. * 20 —

—— für Kinderheilkunde. Hrsg. von R. W. Raudnitz. 1. Jahrg. März—Decbr. 1887. 20 Nrn. (à Nr. 2 Bog.) gr. 8. Wien, Deuticke. * 10 —

Nicht weiter erschienen.

—— landwirthschaftliches, für das bergische Land, und Organ für die Lokal-Abtheilungen Elberfeld-Barmen-Lennep, Solingen und Mettmann. Redig. von den Direktionen dieser Abtheilungen. Jahrg. 1885—1888. à Jahrg. 52 Nrn. (Bog.) Fol. Barmen, Expedition. à Jahrg. * 4 —

—— schweizerisches landwirthschaftliches. Organ der Gesellschaft schweizer. Landwirthe. Redact.: A. Kraemer. 4.—6. Jahrg. 1885—1887. à Jahrg. 52 Nrn. (à Nr. 1½ Bog.) Fol. Zürich, (Schmidt.) à Jahrg. * 4 40

—— dass. — Redact.: Heinr. Schneebeli. 7. Jahrg. 1888. 52 Nrn. (à Nr. 1½ Bog.) Fol. (Ebendas.) * 4 40

—— internationales, für Laryngologie, Rhinologie und verwandte Wissenschaften. Unter ständ. Mitarbeiterschaft von L. Bayer, O. Chiari, B. Fränkel etc. hrsg. von Felix Semon. 2. Jahrg. Juli 1885—Juni 1886. 12 Nrn. (à Nr. 1—2 Bog.) gr. 8. Berlin, Hirschwald. * 9 —

Centralblatt, internationales, für Laryngologie, Rhinologie und verwandte Wissenschaften. Unter ständ. Mitarbeiterschaft von L. Bayer, O. Chiari, B. Fränkel etc. hrsg. von Felix Semon. 3. und 4. Jahrg. Juli 1886—Juni 1888. à Jahrg. 12 Nrn. (à Nr. 2—3 Bog.) gr. 8. Ebendas. à Jahrg. * 12 —

—— literarisches, für Deutschland. Hrsgbr. und Redact.: Fr. Zarncke. (36.—39.) Jahrg. 1885—1888. à Jahrg. 52 Nrn. (à Nr. 2 Bog.) gr. 4. Leipzig, Avenarius. à Jahrg. * 30 —

—— österreichisches literarisches. [Neue Folge des „Wiener literar. Handweisers".] Hrsgbr. und Redact.: Adf. Hölferl. 3. Jahrg. Juli—Decbr. 1886. 12 Nrn. (à Nr. 2—3 Bog.) gr. 4. Wien, Administration. * 3 —

—— dass. — Unter Leitung von Herm. Ischoffe, J. A. Frhr. v. Helfert, Andr. Graf Thürheim, Frz. Pabst, Joh. B. Weiß, Wenzel Frind. Hrsgbr. und Redact.: Adf. Hölferl. 4. Jahrg. 1887. 24 Nrn. (à Nr. 1½ Bog.) gr. 4. Ebendas. * 8 50

—— dass. — Unter Leitung von G. E. Haas, J. A. Frhr. v. Helfert, Andr. Graf Thürheim, Frz. Pabst, Joh. B. Weiß, Wenzel Frind. Hrsgbr. und Redact.: Adf. Hölferl. 5. Jahrg. 1888. 24 Nrn. (à Nr. 1½ Bog.) gr. 4. Ebendas. * 8 50

—— für chirurgische und orthopaedische Mechanik. Organ des Universal-Vereines der Verfertiger chirurg. Instrumente, orthopaed. Apparate und Bandagen. Unter ständiger Mitwirkung von J. Leiter, F. Schenk, C. Walter, H. Windler hrsg. von H. Heinecke. 1. Jahrg. 1885. 6 Nrn. (à Nr. 1—2 Bog. mit Illustr.) hoch 4. Berlin, (O. Enslin.) * 3 50

—— dass. — Unter Mitwirkung von Fachmännern und Aerzten hrsg. von H. Heinecke. 2. Jahrg. 1886. 6 Nrn. (à Nr. 1—2 Bog. mit Illustr.) hoch 4. Berlin, (G. Winckelmann.) * 3 50

—— dass. — 3. Jahrg. 1887. 6 Nrn. (à Nr. 1—2 Bog. mit Illustr.) hoch 4. Berlin, (H. Heinecke.) * 3 50

—— dass. — 4. Jahrg. 1888. 7 Nrn. (à Nr. 1—2 Bog. mit Illustr.) hoch 4. Ebendas. * 3 50

—— für die gesammte Medicin [innere Medicin — Chirurgie — Gynäkologie]. (3.—5.) Jahrg. 1885—1887. à Jahrg. 52 Hefte. (à Heft ca. 4 Bog.) gr. 8. Leipzig, Breitkopf und Härtel. à Jahrg. * 50 —

—— dass. — [innere Medicin — Chirurgie — Gynäkologie und medicin. Bibliographie]. (6.) Jahrg. 1888. 52 Hefte. (à Heft ca. 4 Bog.) gr. 8. Ebendas. * 50 —

—— für klinische Medicin, hrsg. von Binz, Frerichs, Gerhardt, Leyden, Liebermeister, Nothnagel, Rühle, redig. von A. Fränkel. 6. Jahrg. 1885. 52 Nrn. (Bog.) gr. 8. Ebendas. * 20 —

—— dass. — hrsg. von Binz, Gerhardt, Leube, Leyden, Liebermeister, Nothnagel, Rühle, redig. von A. Fränkel. 7.—9. Jahrg. 1886—1888. à Jahrg. 52 Nrn. (à Nr. 1—1½ Bog.) gr. 8. Ebendas. à Jahrg. * 20 —

Gratis-Beilage hierzu, s. Bericht über die Verhandlungen des IV.—VII. Kongresses für innere Medicin, abgehalten zu Wiesbaden.

—— für die medicinischen Wissenschaften. Unter Mitwirkung von H. Senator und E. Salkowski redig. von M. Bernhardt. 23.—26. Jahrg. 1885—1888. à Jahrg. 52 Nrn. (à Nr. 1—2 Bog.) gr. 8. Berlin, Hirschwald. à Jahrg. * 20 —

—— medicinisch-chirurgisches. Organ der prakt. Aerzte. Redact.: Ch. L. Prätorius. 20.—23. Jahrg. 1885—1888. à Jahrg. 52 Nrn. (à Nr. 1—1½ Bog.) Imp.-4. Wien, (Bretzner und Comp.) à Jahrg. * 16 —

—— für Musik. Hrsgbr.: Aug. Hettler. 1. Bd. Aug.—Decbr. 1888. 19 Nrn. (à Nr. 1½ Bog.) gr. 8. Leipzig, Hettler. * 3 20

—— für Nervenheilkunde, Psychiatrie und gerichtliche Psychopathologie. Hrsg. von Albr. Erlenmeyer. 8. Jahrg. 1885. 24 Nrn. (à Nr. 1½ Bog.) gr. 8. Leipzig, (Thomas.) * 12 —

—— dass. — 9.—11. Jahrg. 1886—1888. à Jahrg. 24 Nrn. (à Nr. 2 Bog.) gr. 8. (Ebendas.) à Jahrg. * 16 —

Centralblatt, neuphilologisches. Organ der Vereine für moderne Sprachen, hrsg. von W. Kasten. 1. Jahrg. Juli—December 1887. 6 Nrn. (à Nr. 2—3 Bog.) gr. 8. Hannover, Meyer. * 4 —

—— dass. — 2. Jahrg. 1888. 12 Nrn. (à Nr. 2—3 Bog.) gr. 8. Ebendas. * 6 —

—— neurologisches. Übersicht der Leistungen auf dem Gebiete der Anatomie, Physiologie, Pathologie und Therapie des Nervensystems einschliesslich der Geisteskrankheiten. Hrsg. von E. Mendel. 4.—6. Jahrg. 1885—1887. à Jahrg. 24 Nrn. (à Nr. 1—2 Bog.) gr. 8. Leipzig, Veit und Comp. à Jahrg. * 16 —

—— dass. — 7. Jahrg. 1888. 24 Nrn. (à Nr. 1—2 Bog.) gr. 8. Ebendas. * 20 —

—— [1. Vereins-Organ] für die deutsche Papier-Fabrikation von Carl Adf. Alwin Rudel. 36.—38. Jahrg. 1885—1887. à Jahrg. 52 Nrn. (Bog.) gr. 4. Dresden. (Leipzig, Wagner.) à Jahrg. ** 15 —

—— dass. — von Carl Adf. Alwin Rudel's Wwe. Redact. und Hrsgbr.: Geo. Rudel. 39. Jahrg. 1888. 52 Nrn. (Bog.) gr. 4. (Ebendas.) ** 15 —

—— für die österreich.-ungar. Papierindustrie. Organ des Vereines der österreich.-ungar. Papierfabrikanten etc. Hrsgbr. und Redact.: Emil Martiensen. 3.—5. Jahrg. 1885—1887. à Jahrg. 24 Nrn. (à Nr. 3—4 Bog. mit Illustr.) hoch 4. Wien, (Steckler.) à Jahrg. * 16 —

—— dass. — Hrsgbr.: J. Inglsperger. Redact.: Joh. Markowich. 6. Jahrg. 1888. 24 Nrn. (à Nr. 3—4 Bog. mit Illustr.) hoch 4. (Ebendas.) * 16 —

—— für Physiologie. Unter Mitwirkung der Physiolog. Gesellschaft zu Berlin hrsg. von Sigm. Exner und Johs. Gad. 1. und 2. Bd. Literatur 1887 und 1888. à Bd. 26 Nrn. (à Nr. 2 Bog.) gr. 8. Wien, Deuticke.

1. Bd. [*ℳ 16.—.] * 25 —

2. Bd. * 25 —

—— polytechnisches. Organ der Polytechn. Gesellschaft zu Berlin. Redact.: Max Geitel. Jahrg. 1888/89. 26 Nrn. (à Nr. 2 Bog. mit Illustr.) hoch 4. Berlin, Simion. * 12 —

—— für Rechtswissenschaft. Unter Mitwirkung von Achilles, Afzelius, Bierling etc. hrsg. von v. Kirchenheim. 5.—8. Bd. à Bd. 12 Hefte. (à Heft 2½—3 Bog.) gr. 8. Stuttgart 885—88, Enke. à Bd. * 12 —

—— für W. Stolze'sche Stenographie. Hrsg. von den Verbänden der W. Stolze'schen Schule. Redig. im Auftrage des Vorstandes der Verbände durch die „Stenograph. Gesellschaft nach Stolze" zu Berlin. 7. Jahrg. 1885. 12 Nrn. (à Nr. 1—3 Bog.) 8. Berlin, A. Hohn. * 4 —

—— dass. — Hrsg. von den Verbänden der W. Stolze'schen Schule. 8.—10. Jahrg. 1886—1888. à Jahrg. 12 Nrn. (à Nr. 1—3 Bog.) 8. Berlin, (A. Hohn.) à Jahrg. * 4 —

—— technisches. Allgemeines Repertorium für mechan. und chem. Technik. Hrsg. von Wilh. Knapp unter Mitwirkung von Ch. Heinzerling. 3. Bd. April—Septbr. 1885. 6 Hefte. (à Heft 3 Bog.) gr. 4. Halle, Knapp.

à Heft *ℳ 1.—. * 6 —

—— dass. — Redig. von Ch. Heinzerling. 4. Bd. Oktbr. 1885—März 1886. 6 Hefte. (à Heft 3 Bog. mit Illustr.) gr. 4. Ebendas. à Heft *ℳ 1.—. * 6 —

—— dass. — Redig. von Wilh. Knapp. 5. Bd. April—Septbr. 1886. 6 Hefte. (à Heft 3 Bog.) gr. 4. Ebendas. à Heft *ℳ 1.—. * 6 —

—— technisches, für die deutsche Industrie. Allgemeine Rundschau über empfehlenswerte Erfindungen und Verbesserungen in allen Gebieten der gewerbl. Thätigkeit. Hrsg. von Wilh. Knapp. Bearb. von Ludw. Ramdohr. 6. Bd. Octbr.—Decbr. 1886. 6 Hefte. (à Heft 1½ Bog. mit Abbild.) gr. 4. Ebendas. à Heft * 50 Pf. * 3 —

Nicht weiter erschienen.

Centralblatt für die Textil-Industrie. Organ für die Gesammt-Interessen der Wollen-, Baumwollen-, Flachs- und Seiden-Industrie, Spinnerei, Weberei, Färberei, Druckerei, Bleicherei und Appretur. Organ des deutsch-österreich. Webschullehrer-Verbandes. Redact.: Friedr. Schulze. 16. und 17. Jahrg. 1885 und 1886. à Jahrg. 52 Nrn. (à Nr. 2½ Bog. mit Illustr.) gr. 4. Berlin, Expedition. à Jahrg. * 12 —

—— dass. — Offizielles Organ der Norddeutschen Textil-Berufsgenossenschaft, sowie des deutsch-österreich. Webschullehrer-Verbandes. Redact.: Friedr. Schulze. 18. und 19. Jahrg. 1887 und 1888. à Jahrg. 52 Nrn. (à Nr. 2½ Bog. mit Illustr.) gr. 4. Ebendas. à Jahrg. * 12 —

—— für die gesammte Therapie. Unter Mitwirkung von Albert, Bull, Bing etc. hrsg. von M. Heitler. 3.—5. Jahrg. 1885—1887. à Jahrg. 12 Hefte. gr. 8. (à Heft ca. 48 S.) Wien, Perles. à Jahrg. * 10 —

—— dass. — Unter Mitwirkung von Albert, v. Basch, Bull etc. hrsg. von M. Heitler. 6. Jahrg. 1888. 12 Hefte. (à Heft 4—4½ Bog.) gr. 8. Ebendas. * 12 —

—— für die gesammte Unterrichts-Verwaltung in Preußen. Hrsg. in dem Ministerium der geistl., Unterrichts- und Medizinal-Angelegenheiten. Jahrg. 1885—1888. à Jahrg. 12 Hefte. gr. 8. (à Heft ca. 60—70 S.) Berlin, Hertz. à Jahrg. * 7 —

—— dass. — Ergänzungshefte zu den Jahrg. 1885—1888: Statistische Mittheilungen über das höhere Unterrichtswesen im Königr. Preußen. 2.—5. Heft. gr. 8. (à Heft 96 S.) Ebendas. à Heft * 1 80

1. Heft. Ebendas. 1884. *ℳ 3.—.

—— für das gewerbliche Unterrichtswesen in Oesterreich. Im Auftrage des k. k. Ministeriums für Cultus und Unterricht redig. von Frz. Ritter v. Haymerle. 4.—7. Bd. à Bd. 4 Hefte. gr. 8. (à Heft 60—70 S.) Wien 885—88, Hölder. à Bd. * 8 —

—— dass. — Suppl. 2.—6. Bd. à Bd. 4 Hefte. gr. 8. (à Bd. ca. 120 S.) Ebendas. 885—88. à Bd. * 4 80

Für die Abonnenten des Centralblattes à Bd. * 2 40

—— für Verwaltungs-Praxis. Beilage zum „Oesterreichischen Centralblatt für die jurist. Praxis". Unter Mitwirkung namhafter Fachgelehrter und Praktiker hrsg. von Leo Geller. 1.—3. Jahrg. 1885—1887. à Jahrg. 12 Hefte. (à Heft 2—3 Bog.) gr. 8. Wien, Perles' Verlag. à Jahrg. * 7 —

—— dass. — 4. Jahrg. 1888. 12 Hefte. (à Heft 2—3 Bog.) gr. 8. Ebendas. * 8 —

—— für Wagenbau, Sattlerei, Riemerei, Täschnerei, Hufbeschlag, Stellmacherei, Lackirerei und verwandte Gewerbebetriebe. Organ der Innungs-Verbände: „Bund deutscher Schmiede-Innungen" und „Bund deutscher Sattler-, Riemer- und Täschner-Innungen". Redact.: Adph. Schulz. 2. Jahrg. 1885. 24 Nrn. (à Nr. 1½ Bog. mit Illustr. und techn. Beilagen.) gr. 4. Berlin, Fleischmann. * 8 —

—— wissenschaftliches, für stenographische und sprachliche Interessen, hrsg. vom Berliner Centralverein für Gabelsberger'sche Stenographie. Redact.: Max Kaufmann. [1. Jahrg.] 1888. Juli—Decbr. 6 Nrn. (Bog.) gr. 8. Nebst Beilage: Einigkeit. Stenograph. Unterhaltungsblatt, hrsg. vom Berliner Centralverein für Gabelsberger'sche Stenographie. Redact.: H. Rönne. [1. Jahrg.] 1888. Juli—Decbr. 6 Nrn. (à Nr. 4 lithogr. S.) gr. 8. Potsdam, Edm. Stein. * 1 50

„Einigkeit" allein * — 75

Beide Blätter erscheinen vom 2. Jahrg. an bei P. Hennig, Berlin.

—— deutscher Zithervereine. Organ des Verbandes. Redact.: R. Wächtler. 8.—11. Jahrg. 1885—1888. à Jahrg. 12 Nrn. (à Nr. 1—2 Bog. und jährl. 6 musikal. Beilagen.) gr. 4. Hamburg, Expedition. à Jahrg. * 4 —

Centralhalle, pharmaceutische, für Deutschland. Zeitung für wissenschaftl. und geschäftl. Interessen der Pharmacie. Hrsg. von Herm. Hager und Ewald Geissler. Neue Folge.

	ℳ	Pf.
6.—9., der ganzen Folge 26.—29. Jahrg. 1885—1888. à Jahrg. 52 Nrn. (à Nr. ½—1 Bog.) gr. 8. Berlin, (Springer.) à Jahrg.	8	—
Central-Organ für die Interessen des Realschulwesens, begründet von Max Strack. Fortgesetzt von L. Freytag und H. Böttger. 13. Jahrg. 1885. 12 Hefte. (à Heft 4 Bog.) gr. 8. Berlin, Friedberg und Mode.	* 16	—
—— dass. — 14. und 15. Jahrg. 1886 und 1887. à Jahrg. 52 Nrn. gr. 8. (à Nr. 16—20 S.) Ebendas. à Jahrg.	* 16	—
—— dass. — 16. Jahrg. 1888. 12 Hefte. (à Heft 4—5 Bog.) gr. 8. Ebendas.	* 16	—
Centralstatuten des schweizerischen Mäßigkeitsvereins [schweizer. Verein vom blauen Kreuz]. 8. (20 S.) Bern 884. (Leipzig, Buchh. des Vereinshauses.)	* *	— 12
Central-Stelle der Vereinigungen für Sommerpflegen. Verzeichniss. A) Der Vereine, welche den Zweck haben Kinder in Sommerpflege zu schicken; B) Der Vereine, welche den Zweck haben für Schulkinder Spaziergänge einzurichten, oder sie in Stadt- etc. Kolonien aufzunehmen; C) Der Bade-Einrichtungen [See-, Sool- und andere], welche besonders zur Aufnahme von ärmeren Kindern bestimmt sind; D) Der sonst. Einrichtungen zur Aufnahme von Kindern in Sommerpflege z. B. Heimstätten für Reconvalescenten. gr. 8. (47 S.) Berlin 886, (H. S. Hermann.)	1	—
Central-Zeitung für Hoteliers und Gastwirthe. Fach-Zeitschrift für die Gesammt-Interessen der Hoteliers, Gastwirthe und Restaurateure. Unter Mitwirkung hervorragender Fachmänner, Juristen etc. redig. von E. M. Hegenbarth. Jahrg. 1888/89. 52 Nrn. (à Nr. 1—1½ Bog.) 4. Berlin, Steinthal.	4	—
Jahrg. 1883, s. Hotel- und Gastwirths-Zeitung, allgemeine.		
—— allgemeine medicinische. Redig. von H. Rosenthal. 54.—57. Jahrg. 1885—1888. à Jahrg. 104 Nrn. (à Nr. 1—1½ Bog.) Fol. Berlin, Expedition. à Jahrg.	* 15	—
—— für Optik und Mechanik. Redact.: Osc. Schneider. 6.—8. Jahrg. 1885—1888. à Jahrg. 24 Nrn. (à Nr. 1½ Bog. mit Illustr.) gr. 4. Leipzig, Grossner und Schramm. à Jahrg.	* 8	—
—— und Anzeiger für den deutschen Buchhandel und die mit ihm verwandten Geschäftszweige. Organ für die Praxis. Hrsgbr. und Redact.: Th. Lißner. 1. Jahrg. 1885. 52 Nrn. (Bog.) gr. 4. Leipzig, Lißner.	* 4	—
Cepari, Virgil, Leben des heiligen Jünglings Johannes Berchmans, aus der Gesellschaft Jesu. Aus dem Italien. übers. Neue (Titel-)Ausg. 8. (XX, 336 S. mit 1 Stahlst.) Regensburg (877)888, Verlagsanstalt.	2	40
Ceremonial-Buch für den königl. preuss. Hof. XI. Trauer-Reglement. Lex.-8. (45 S.) Berlin 885, v. Decker's Verlag.	* 1	—
I—X und XII. Ebendas. 1871—84. *ℳ 7.—.		
Ceremoniale pro tertio ordine S. P. Francisci Assisiensis concordans Ceremoniali a S. Congreg. Rit. die 18. Junii 1883 approbata ad usum commodiorem RR. PP. et DD. III. Ord. Directorum. Cum licentia Sup. 16. (96 S.) Augsburg 887, Litterar. Institut von Dr. M. Huttler.	—	40
Vgl. Caeremoniale.		
Ceresole, A., Chamonix und der Montblanc, s. Wanderbilder, europäische.		
—— Montreux, s. Europe, illustrated. — l'Europe illustrée. — Wanderbilder, europäische.		
Cernuschi, Henri, das bimetallische Pari. [Der Gold- und Silber-Commission in London unterbreitete Bemerkungen.] gr. 8. (44 S.) Köln 887, (Bachem.)	* 1	—
Cerný, M., die Aufsatz-Übungen in der Volksschule. Eine Anleitung für Lehrer zur Ertheilung des Aufsatz-Unterrichtes. 2. verm. und verb. Aufl. gr. 8. (161 S.) Reichenberg 886, Fritsche.	* 2	—

	ℳ	Pf.
Cervantes de Saavedra, M., el cautivo en argel y el licenciado Vidriera, s. Bibliothek, spanische.		
—— el cuento del cautivo, s. Sammlung gediegener und interessanter Werke der spanischen Litteratur.		
—— Don Quijote de la Mancha, s. Bibliothek spanischer Schriftsteller.		
—— dass. — übers. von L. Tieck, s. Bibliothek der Gesamt-Litteratur des In- und Auslandes Nr. 296—300.		
—— Novelas ejemplares, s. Bibliothek spanischer Schriftsteller.		
—— neue Zwischenspiele, s. Meyer's Volksbücher.		
Cesnola, Louis P. di, a descriptive atlas of a Cesnola collection of cypriote antiquities in the metropolitan museum of art, New York. [In 3 vols.] Vol. 1. With preface by Samuel Birch. 5 parts. Fol. (150 Lichtdr.-Taf. mit 150 Bl. Erklärungen und 12 S. Text.) Berlin 885, Asher und Comp.	* *	210 —
Cetty, H., le mariage dans les classes ouvrières. 8. (312 S.) Rixheim 885. (Mülhausen i. E., Bufleb's Sortiment.)	* *	3 —
—— Léon XIII. et la question sociale. 2e édit. 8. (48 S.) Mülhausen i. E. 888, Gangloff.	*	— 60
Chaignon, Betrachtungen für Priester oder der Priester geheiligt durch die Übung des Gebetes. Mit Autorisation des Verf. aus dem Französ. nach der 9. Aufl. von J. C. Mitterrutzner. 3. genau revid. Aufl. 3.—5. Bd. gr. 8. (330; 350; 339 S.) Brixen 885, Weger's Buchh. à Bd.	*	2 40
1. und 2. Bd. Ebendas. 1884. à *ℳ 2.40.		
—— Betrachtungen für Priester geheiligt durch die Uebung des betrachtenden Gebetes. Mit ausschließl. Autorisation des Verf. aus dem Französ. nach der 9. verm. Aufl. von H. Lemarz. 1. Bd. 8. (VII, 300 S.) Trier 888, Lintz'sche Verlagsh.	*	2 50
—— der Priester am Altar oder würdige Darbringung des heil. Meßopfers. Mit einem Anhang, enthaltend eine Sammlung von vollkommenen Ablässen für alle Tage des Monats und Gebete vor und nach der Feier der heil. Geheimnisse. Zum Andenken an die Priester-Exercitien. Aus dem Französ. von einem Priester der Diöcese Mainz. 6. Aufl. 8. (VIII, 286 S.) Mainz 887, Kirchheim.		1 50
Chaisen- und Wagenbau, der. Technolog. Zeitschrift für Wagenbau-Gewerbe. Verbandszeitung der Stellmacher, Schmiede und Wagenbauer und Mustersammlung eleganter Wagen und Schlitten. Hrsgbr.: Gg. Meitinger. 6. Jahrg. 1885. 12 Nrn. (Bog. mit eingedr. Holzschn. und Stnt.) gr. 4. München, Expedition. (Gg. Meitinger.)	*	16 —
Mit color. Taf. *ℳ 20.—;		10 —
Mit Planzeichnungen		12 —
—— dass. — Technolog. Zeitschrift für alle einschlag. Gewerbebetriebe. Hrsgbr.: Gg. Meitinger. 7. Jahrg. 1886. 12 Nrn. (Bog. mit eingedr. Holzschn. und 1 Stnt.) Lex.-8. Ebendas.	*	16 —
Mit color. Taf. *ℳ 20.—;		10 —
Mit Planzeichnungen		12 —
—— dass. — Technolog. Zeitschrift für Stellmacherei, Schmiederei, Sattlerei etc. Hrsgbr.: Gg. Meitinger. 8. Jahrg. 1887. 12 Nrn. (Bog. mit eingedr. Holzschn. und Stnt.) Lex.-8. Ebendas.	*	16 —
Mit color. Taf. *ℳ 20.—; ohne Taf.		12 —
—— dass. — 9. Bd. 1888. 12 Nrn. (Bog. mit eingedr. Holzschn. und Stnt.) Lex.-8. Ebendas.	*	16 —
Mit color. Taf. *ℳ 20.—; ohne Taf.		10 —
Challier's, Ernst, grosser Lieder-Katalog. Ein alphabet. geordnetes Verzeichniss sämmtl. einstimm. Lieder mit Begleitung des Pianoforte, sowie mit Begleitung des Pianoforte und eines oder mehrerer anderer Instrumente. Mit 1. Nachtrag. Lex.-8. (1054 S.) Giessen 886,87, Challier's Selbstverlag.		50 —
—— dass. — II. Nachtrag, enthaltend die neuen Erscheinungen von Octbr. 1886—Septbr. 1888, sowie eine Anzahl		

älterer, bisher noch nicht aufgenommener Lieder. Lex.-8. (8. 1055—1114.) Giessen 888, Challier's Selbstverlag. 3 —

Chalmers, James, und W. Wyatt Gill, Neuguinea. Reisen und Missionsthätigkeit während der J. 1877 bis 1885. Autoris. deutsche Ausg. gr. 8. (XXXIV, 304 S. mit Abbild. und 1 Karte.) Leipzig 886, Brockhaus. ℳ 9.—; geb. 10 50

Chalybäus, H. F., s. Lohmann, Th., Kirchengesetze der evangelisch-luther. Kirche der Provinz Hannover.

Chalybaeus, Rod., Geschichte Ditmarschens bis zur Eroberung des Landes im J. 1559. gr. 8. (XII, 329 S. mit 1 Karte des Landes Ditmarschen.) Kiel 888, Lipsius und Tischer. 5 —
geb. 6 —

Cham und seine Umgebung. Ein Landschaftsbild aus dem bayer. Walde. Hrsg. von der Wald-Vereins-Section Cham. 8. (32 S.) Cham 888. (Regensburg, Wunderling.) — 20

Chambalu, Aug., das Verhältnis der 4. katilinarischen Rede zu den von Cicero in der Senatssitzung des 5. Dezbr. 63 wirklich gehaltenen Reden. 4. (24 S.) Neuwied 888, (Heuser's Verlag.) — 75

Chamberlain, B. H., the silly Jolly-fish, s. Fairy tale series, Japanese.

Chambers, Mary Kath. Clif., Leben der Maria Ward [1585 1645]. Hrsg. von Henry James Coleridge. Aus dem Engl. Allein autoris. Übersetzung. 1. Bd. gr. 8. (XXXII, 431 S. mit 1 Stahlst.) Regensburg 888, Pustet. 3 20

Chamisso, Adb. v., Frauen-Liebe und Leben. Lieder-Cyclus. Illustrirt von Paul Thumann. 11.—15. Aufl. gr. 4. (9 Lichtdr.-Taf. und 9 Bl. Text mit eingedr. Holzschn. und Titelbild in Holzschn.) Leipzig 884—88, Lipe. geb. mit Goldschn. 20 —

—— Gedichte. 23. Aufl. 8. (VIII, 496 S.) Berlin 880, Weidmann'sche Buchh. 1 60

—— dass. — s. Bibliothek der Gesamt-Litteratur des In- und Auslandes.

—— dass. — s. Meyer's Volksbücher.

—— dass. — s. Universal-Bibliothek Nr. 314—317.

—— dass. — Für die Frauenwelt ausgewählt von Klara Braun. 16. (XXIV, 271 S. mit 8 Illustr. in Lichtdr. von R. E. Kepler.) Stuttgart 888, Greiner und Pfeiffer.
geb. mit Goldschn. 3 50

—— Lebens-Lieder und Bilder. Lieder-Cyclus. Illustrirt von Paul Thumann. 7. und 8. Aufl. gr. 4. (48 Bl. mit Holzschn.-Ornamenten und 9 Lichtdr.-Taf.) Leipzig 886,88, Lipe.
geb. mit Goldschn. 20 —

—— dass. — 9. und 10. Aufl. 8. (96 S. mit 9 Lichtdr. und 1 Holzschn.-Portr.) Ebendas. 886. geb. mit Goldschn. 7 50

—— der Mann ohne Schatten, s. Hausbibliothek, kleine, für die Jugend.

—— Peter Schlemihls wundersame Geschichte, s. Bibliothek der Gesamt-Litteratur des In- und Auslandes.

—— dass. — s. Haus-Bibliothek für Stolze'sche Stenographen.

—— dass. — s. Meyer's Volksbücher.

—— dass. — s. Volksbibliothek des Lahrer Hinkenden Boten.

Champeau, Leben des heil. Joseph. Nach dem Französ. bearb. von Cour. Sidinger. Mit einem empfehlenden Schreiben des hochwürdigsten Hrn. Augustinus Egger, Bischof von St. Gallen. Lex.-8. (XX, 296 S. mit 2 Chromolithogr., 2 ganzseitigen Lichtdr., 110 Holzschn. und 1 Karte.) Einsiedeln 888, Benziger und Comp. ℳ 10.—; geb. 12 —
Die Ausgabe erfolgte in 10 Lfgn. à ca 1.—.

Chantepie de la Saussaye, s. Saussaye, P. D. Ch.

Charakterbilder aus dem deutschen Bühnenleben. Unter Mitwirkung verschiedener Autoren hrsg. von Gerhardt Pentzler. 1. Bd. 1. Heft: Johanna Schwartz, königl. Hofschauspielerin zu Berlin. Ein Charakterbild von Gerhardt Pentzler. (III, 30 S. mit Portr.) gr. 8. Berlin 887, (Lassar's Buchh.) 1 —

Charakterbilder, geographische, für Schule und Haus. Hrsg. unter pädagog. und wissenschaftl. Leitung von Jos. Chavanne, V. v. Haardt, A. Ritter Kerner v. Marilaun etc. unter Mitwirkung vieler anderer namhafter Fachmänner. 9. und 10. (Schluss-)Lfg. [Nr. 25—30.] Oelfarbendr. Imp.-Fol. Wien 895,96, Hölzel. Subscr.-Pr. à Lfg. 18 —
Auf Deckel oder weissen Carton gespannt à Lfg. 21 —
Klauela à Bl. 8 —
Auf Deckel oder weissen Carton gespannt à Bl. 9 —

Inhalt:
Lfg. 9. Nr. 25: Die Bocche di Cattaro. — Nr. 26: Hammerfest. — Nr. 27: Der Tafelberg mit der Capstadt.
" 10. Nr. 28: Pleasklin Head. — Nr. 29: Das ungarische Tiefland. — Nr. 30: Der Grand Cañon des Colorado.

1—8. Lfg. Ebendas. 1881—84.

—— dass. — Text-Beilage. 8. und 9. Heft [zur 9. und 10. Lfg.]. Lex.-8. Ebendas. [8. Heft. (S. 151—179 mit 1 eingedr. und 1 chromolithogr. Karte.) 895; 9. Heft. (S. 181—226 mit 2 Illustr. und 1 Panorama.) 896. à ℳ 1.20.] 2 40

1.—7. Heft. Ebendas. 1881—94. ℳ 5.80.

Charakterzüge aus dem Leben des Kaisers und Königs Friedrich III. Für Schule und Haus von Lehrern gesammelt und hrsg. 8. (31 S.) Essen 888, Silbermann. — 30

Charcot, J. M., neue Vorlesungen über die Krankheiten des Nervensystems, insbesondere über Hysterie. Autoris. deutsche Ausg. von Sigm. Freud. gr. 8. (XI, 357 S. mit 59 Abbild.) Wien 886, Deuticke. 9 —

Charité-Annalen. Hrsg. von der Direction des königl. Charité-Krankenhauses in Berlin. Redig. von Mehlhausen. 10.—13. Jahrg. gr. 8. Berlin, Hirschwald. [10. Jahrg. (IV, 755 S. mit 1 lithogr. Taf. und Tab.) 885; 11. Jahrg. (IV, 835 S. mit 4 lithogr. Taf. und Tab.) 886; 12. Jahrg. (IV, 795 S. mit 3 lithogr. Taf. und Tab.) 887; 13. Jahrg. (IV, 768 S. mit 3 lithogr. Taf. und Tab.) 888.] à Jahrg. 20 —

Charles, R., zeitgenössische Tondichter. Studien und Skizzen. gr. 8. (VII, 301 S.) Leipzig 888, Roßberg'sche Buchh. 4 —
geb. 5 50

Charlier, B., Julie Billiart, Stifterin der Congregation der Schwestern U. L. Frau zu Namur in Belgien. Ein Lebensbild. Autoris. Uebersetzung aus dem Französ. Nebst einem Anhang über die Congregation der Schwestern U. L. Frau zu Amersfoort und Cresfeld-Cleveland. 16. (70 S. mit 5 Illustr.) Einsiedeln 888, Benziger und Comp. cart. — 80

Charlier, C. V. L., über eine mit dem Problem der drei Körper verwandte Aufgabe, s. Mémoires de l'Académie imperiale des sciences de St.-Pétersbourg.

Charlot, E., Repetitionsbüchlein zum Geschichtsunterricht für die elsaß-lothring. Schulen mit französ. Unterrichtssprache. 2.—4. verb. Aufl. 8. (37 S.) Metz 886—88, Gebr. Even. cart. — 36

Charmeton, G., Ornamente, } s. Meister, alte.
—— Plafonds, }

Charpentier, Entwickelungsgeschichte der Kolonialpolitik des Deutschen Reiches. gr. 8. (III, 88 S.) Berlin 886, Bahr. 2 —

Chataauvillard, Graf de, Duell-Codex. Aus dem Französ. übers. von C. v. L.***. 8. (VIII, 53 S.) Karlsruhe 888, (A. Bielefeld's Hofbuchh.) 2 —

Chateaubriand, Atala, s. Bibliothek gediegener und interessanter französischer Werke.

—— Erzählungen, s. Meyer's Volksbücher.

—— itinéraire de Paris à Jérusalem, s. Bibliothèque française à l'usage des écoles.

—— der Letzte der Abencerragen, s. Meyer's Volksbücher.

—— ausgewählte Reden, s. Schullektüre, französische und englische.

—— Werke, s. Collection Spemann.

Chattopâdhyâya, Buntim Chandra, Kopal-Kundala. Ein bengal. Roman. Deutsch von Curt Klemm. 8. (200 S.) Leipzig 886, Friedrich. ℳ 3.—; geb. 4 1 —

	ℳ Pf.
Chaucer's, Geoffrey, Werke. Übersetzt von Adf. v. Düring. 2. und 3. Bd.: Canterbury-Erzählungen. 2 Thle. 8. Straßburg, Trübner. [1. Thl. (XII, 409 S.) 885. *ℳ 3.—; geb. *ℳ 5.—.; 2. Thl. (483 S.) 887. *ℳ 5.—; geb. *ℳ 7.—.] *	8 —
geb. *	12 —
1. Bd. Ebendaf. 1883. *ℳ 3.—; geb. *ℳ 5.—.	
Chavanne, Jos., Reisen und Forschungen im alten und neuen Kongostaate in den J. 1884 und 1885. Lex.-8. (X, 506 S. mit zahlreichen Orig.-Holzschn. nach Aufnahmen des Verf. und 2 Karten.) Jena 887, Costenoble. *	21 —
Chavette, E., die kleinen Komödien der Sünde, s. Bibliothek französischer Humoristen und Realisten.	
Chazel, P., histoire d'un forestier, s. Bibliothèque française.	
Chelius, C., chronologische Uebersicht der geologischen und mineralogischen Literatur über das Grossherzogth. Hessen, s. Abhandlungen der grossherzogl. geolog. Landesanstalt zu Darmstadt.	
Chemie, die, für das Tentamen physicum. (Von Hartmann.) gr. 4. (III, 31, 19 S.) Erlangen 888, Deichert'sche Verlagsh. Nachf. *	2 40
Chemiker und Drogist, der. Haupt-Organ für Chemiker, Drogisten, Gewerbetreibende, Maschinenfabrikanten, Techniker und Laboranten. Central-Insertions-Organ der gesammten chem. Industrie und deren Nebenzweige. Mit der Gratis-Beilage: Handelsblatt des „Chemiker und Drogist". Hrsgbr. und Redact.: Herm. Krätzer. Jahrg. 1885/86. 24 Nrn. (à Nr. 3 Bog.) Fol. Leipzig, Klötzsch. *	12 —
—— dass. — Correspondenz-Blatt des Vereins deutscher Berufs-Chemiker. Haupt-Organ für Chemiker, Drogisten, Gewerbetreibende, Maschinenfabrikanten, Techniker und Laboranten. Central-Insertions-Organ der gesammten chem. Industrie und deren Nebenzweige. Mit der Gratis-Beilage: Handelsblatt des „Chemiker und Drogist". Hrsgbr. und Redact.: Herm. Krätzer. 2. Jahrg. 1886. 52 Nrn. (à Nr. 3 Bog.) Fol. Ebendas. *	12 —
—— dass. — Correspondenz-Blatt des Vereins deutscher Berufs-Chemiker. Haupt-Organ für Chemiker, Drogisten, Pharmaceuten, Gewerbetreibende, Techniker und Laboranten. Central-Insertions-Organ der gesammten chem. Industrie und deren Nebenzweige. Mit der Gratis-Beilage: „Handbuch für den Chemikalien-, Drogen- etc. Handel". Hrsgbr. und Redact.: Herm. Krätzer. 3. Jahrg. 1887. 52 Nrn. (à Nr. 3 Bog.) Fol. Ebendas. *	12 —
—— dass. — Organ für Drogisten, Pharmaceuten, Chemiker etc. Mit der Gratis-Beilage: „Handbuch für den Chemikalien-, Drogen- etc. Handel". Gegründet von Herm. Krätzer. Redact.: H. Kühn. 4. Jahrg. 1888. 52 Nrn. (à Nr. 3 Bog.) Fol. Dresden, Albanus'sche Buchdr. (Chr. Teich). *	8 —
Chemiker-Kalender 1886. 7. Jahrg. Ein Hülfsbuch für Chemiker, Physiker, Mineralogen etc. Von Rud. Biedermann. Mit einer Beilage. gr. 16. (XII, 385, 138 S. mit 1 chromolithogr. Eisenbahnkarte.) Berlin, Springer.	
geb. in Leinw. *ℳ 3.—.; in Leder *	3 50
—— dass. — 1887. 8. Jahrg. Mit einer Beilage. gr. 16. (XVIII, 106, 289, 142 S. mit 1 chromolithogr. Eisenbahnkarte.) Ebendas.	
geb. in Leinw. *ℳ 3.—.; in Leder *	3 50
—— dass. — 1888. 9. Jahrg. Mit einer Beilage. gr. 16. (XVIII, 106, 293, 158 S. mit 1 chromolithogr. Eisenbahnkarte.) Ebendas. geb. in Leinw. *ℳ 3.—.; in Leder *	3 50
—— dass. — 1889. 10. Jahrg. Mit einer Beilage. gr. 16. (XVI, 106, 297, 170 S. mit 1 chromolithogr. Eisenbahnkarte.) Ebendas. geb. in Leinw. *ℳ 3.—.; in Leder *	3 50
Chemiker-Zeitung. Central-Organ für Chemiker, Techniker, Fabrikanten, Apotheker, Ingenieure. Mit der Beilage: Handelsblatt der Chemiker-Zeitung. Hrsgbr. und Redact.: G. Krause. 9. Jahrg. 1885. 104 Nrn. (à Nr. 1—2½ Bog.) gr. 4. Köthen, Verlag der Chemiker-Zeitung. *	16 —
Chemiker-Zeitung. Central-Organ für Chemiker, Techniker, Fabrikanten, Apotheker, Ingenieure. Mit dem Suppl.: Chemisches Repertorium. Hrsgbr. und Redact.: G. Krause. 10.—12. Jahrg. 1886—1888. à Jahrg. 104 Nrn. (à Nr. 1—2⅔ Bog.) gr. 4. Köthen, Verlag der Chemiker-Zeitung. à Jahrg. *	16 —
—— deutsche. Centralblatt für die chem. Praxis und öffentl. Gesundheitspflege. Unter Mitwirkung bewährter Fachgelehrten hrsg. und redig. von Breslauer. 1. Jahrg. 1886. 52 Nrn. (à Nr. ca. 2 Bog.) gr. 4. Berlin, Grosser. *	12 —
—— dass. — Centralblatt für die Gesammtinteressen der chem. Praxis etc. 2. und 3. Jahrg. 1887 und 1888. à Jahrg. 52 Nrn. (à Nr. ca. 2 Bog.) gr. 4. Ebendas. à Jahrg. *	12 —
Chemins de fer de montagne autrichiens. Nr. 1: Le chemin de fer à crémaillère du Gaisberg près Salsbourg. Système du Righi. 8. (23 S. mit 1 Panorama, 10 Illustr. und 2 Plänen.) Salsburg 888, Kerber. *	— 60
Chemnitz, systematisches Conchylien-Cabinet, s. Martini.	
Chemnitz, M. L. v., der blutige Pantoffel an der Kirchhofsmauer, —— Spiritus und Seifenschaum, } s. Wallner's Thespisfarren.	
Chemnitz, Mart., Enchiridion. Handbüchlein der vornehmsten Hauptstücke der christl. Lehre, durch Frage und Antwort aus Gottes Wort einfältig und gründlich erkläret, anfänglich gestellet zum Unterricht der Pastoren in der Visitation des Fürstent. Braunschweig, jetzund von neuem überlesen und gebessert durch M. Ch. Neu hrsg. von A. L. Gräbner. 8. (223 S.) Milwaukee, Wis. 886. (Dresden, H. J. Naumann.) *	2 25
geb. *	3 —
Chérancé, Leop. de, der heilige Franciscus von Assisi [1182—1226]. Autoris. Uebersetzung aus dem Französ. Von einem Priester der rheinisch-westphäl. Provinz des Capuziner-Ordens. 8. (379 S. mit 1 Photograv. und 8 Holzschn.) Einsiedeln 885, Benziger und Comp. *ℳ 2.25.; geb.	3 —
Cherbuin, F., choix de lectures françaises à l'usage des écoles de jeunes filles. Tome 1. 4e édit. gr. 8. (169 S.) Basel 886, Schwabe. *ℳ 1.80.; cart. *	2 —
Cherbuliez, B., der Graf Kostia, s. Universal-Bibliothek Nr. 2296—2298.	
Chéret, Jos., Terracotten. Eine Studienmappe für Bildhauer, Maler, Stuckateure etc. 2. Aufl. Fol. (25 Taf. in Heliograv.) Berlin 885, Claesen und Comp. In Mappe *	35 —
In 5 Lfgn. à *	7 —
Chesterfield, Lord, Quintessenz der Lebensweisheit und Weltkunst. Nach den Briefen an seinen Sohn frei bearb. von Karl Munding. 1. und 2. (unveränd.) Aufl. 8. (XVI, 230 S.) Stuttgart 885,86, Levy und Müller. *	3 60
geb. *	5 —
Chiari, H., über die topographischen Verhältnisse der Genitales einer inter partum verstorbenen Primipara. Nach einem Gefrierschnitte geschildert. gr. 4. (14 S. mit 5 chemilithogr., nach der Natur gezeichneten Taf. und 4 Holzschn. im Texte.) Wien 885, Deuticke. cart. *	6 —
Chiari, O., Erfahrungen auf dem Gebiete der Hals- und Nasenkrankheiten nach den Ergebnissen des Ambulatoriums. gr. 8. (84 S.) Ebendas. 887. *	2 50
Chiavacci, V., Bei uns z'Haus. Genrebilder aus dem Wiener Leben. 8. (IV, 250 S. mit Illustr.) Teschen 888, Prochaska Verlag. *ℳ 2.—.; geb. *	2 80
—— Wiener vom Grund. Bilder aus dem Kleinleben der Großstadt. 8. (VI, 209 S.) Ebendaf. 888. *	2 —
geb. *	2 80
Chiger, Siegm., Zinsentabellen und Usancen im europäischen und überseeischen Wechselhandel. 8. (VIII, 167 S.) Wien 887, Hartleben. geb. *	3 —
Chile im J. 1883. Angaben über das für den deutschen Auswanderer empfehlenswertheste Land. Aus dem Span. übers.	

von H. Polaiowsky. 8. (96 S. mit 1 lithogr. Karte.) Berlin 884, Thormann und Goetsch. * — 75

Chillonius, Cancionero. Reiselieder und Zeitgedichte. [Wasserringe und Miscellen, neue Folge.] 8. (XI, 204 S.) München 887, Callwey. *ℳ 3.—; geb. * 4 —

—— Zoruhayba. Aus dem Sagenkreise der Alhambra. In Versen erzählt. 8. (100 S.) Ebendas. 888. * 2 —

—— s. Aus dem „Capua der Geister".

Chiniqui, warum ich aus der römischen Kirche austrat, s. Streitschriften, freundschaftliche.

Chiromantie, die, das ist von den Händen und Linien, worinnen etlichermaßen zu sehen, wie ein jeder Mensch geartet sein möchte. Veröffentlicht nach alten handschriftl. Aufzeichnungen. 8. (48 S. mit Illustr.) Berlin 888, Mustrer. * — 70

Chirurgie, deutsche. Mit zahlreichen Holzschn. und lithogr. Taf. Bearb. von Bandl, Bardenheuer, v. Bergmann etc. Hrsg. von Billroth und Luecke. 6., 9., 18., 27. Lfg. 2. Hälfte, 33. Lfg. 1. Hälfte, 42., 48., 50. Lfg. a. und b., 54.—63. Lfg. a. und b. * 175 60

Inhalt:

Lfg. 6. Rosenbach, der Hospitalbrand. (113 S.) 886. *ℳ 3.60.
» 9. Koch, Wilh., Milzbrand und Rauschbrand. (XXIV, 154 S. mit 8 in den Text gedr. Holzschn. und 2 lithogr. Taf.) 886. *ℳ 4.80.
» 18. Heineke, W., Blutung, Blutstillung, Transfusion, nebst Luftembolie und Infusion. (XXXV, 158 S. mit 14 in den Text gedr. Holzschn.) 885. *ℳ 4.80.
» 27. II. Bruns, Paul, die Lehre von den Knochenbrüchen. 2. Hälfte. (XLVI, S. 401—630 mit 52 Holzschn.) 886. *ℳ 7.—.
» 33. I. Trendelenburg, Verletzungen und chirurgische Krankheiten des Gesichts. 1. Hälfte. (194 S. mit 30 Holzschn. und 5 lithogr. Taf.) 886. *ℳ 6.—.
» 42. Riedinger, Verletzungen und chirurgische Krankheiten des Thorax und seines Inhaltes. (LII, 300 S. mit 70 Holzschn.) 885. *ℳ 10.—.
» 48. Esmarch, Friedr., die Krankheiten des Mastdarms und des Afters. (I, 211 S. mit 103 Holzschn., 3 Taf. und 1 Bl. Erklärungen.) 887. *ℳ 9.—.
» 50a. Kaufmann, O., Verletzungen und Krankheiten der männlichen Harnröhre und des Penis. (XXX, 204 S. mit 114 Holzschn.) 886. *ℳ 6.60.
» 50b. Kocher, Theod., die Krankheiten der männlichen Geschlechtsorgane. (XLVIII, 640 S. mit 174 in den Text gedr. Fig.) 887. *ℳ 17.—.
» 54. Ohrobak, K., Untersuchung der weiblichen Genitalien und allgemeine gynäkologische Therapie. (XXVI, 278 S. mit 104 Holzschn.) 886. *ℳ 8.—.
» 55. Müller, P., die Sterilität der Kuh. Entwickelungsfehler des Uterus. (XXII, 309 S. mit 50 Holzschn.) 886. *ℳ 8.—.
» 56. Fritsch, Heinr., die Lageveränderungen und Entzündungen der Gebärmutter. (XXXIV, 443 S. mit 194 Holzschn.) 885. *ℳ 12.—.
» 57. Gusserow, A., die Neubildungen des Uterus. (VII, 303 S. mit 51 in den Text gedr. Holzschn.) 886. *ℳ 7.—.
» 58. Olshausen, Rob., die Krankheiten der Ovarien. (XXXVIII, 469 S. mit 36 in den Text gedr. Holzschn.) 886. *ℳ 13.—.
» 59. Bandl, L., die Krankheiten der Tuben, der Ligamente, des Beckenperitoneum und des Beckenbindegewebes, einschliesslich der Extrauterin-Schwangerschaft. (XX, 323 S. mit 33 in den Text gedr. Holzschn.) 886. *ℳ 8.—.
» 60. Breisky, A., die Krankheiten der Vagina. (XVIII, 206 S. mit 37 Holzschn.) 886. *ℳ 6.—.
» 61. Zweifel, Paul, die Krankheiten der äusseren weiblichen Genitalien und die Dammrisse. (XVII, 149 S. mit 67 Holzschn. und 1 lithogr. Taf.) 885. *ℳ 4.60.
» 62. Winckel, F., die Krankheiten der weiblichen Harnröhre und Blase. 2. vielfach verm. Aufl. (XXXI, 230 S. mit 68 in den Text eingedr. Holzschn.) 885. *ℳ 6.60.
» 63a. Bardenheuer, Bernard, die Verletzungen der oberen Extremitäten. [3 Thle.] 1. Thl. (XXVIII, 738 S. mit 196 Abbild. im Text.) 886. *ℳ 17.—.
» 63b. —— dass. — 2. Thl. (XCI, 542 S. mit 172 Abbild. im Text.) 888. *ℳ 17.—.

Chivot und Duru, Villa Blancmignon, s. Schönthan, F. v.

Chladni's Leben und Wirken, s. Melde, F.

Chleborad, Frz. Ladislav, bulgarische Grammatik. gr. 8. (VIII, 215 S.) Wien 888, Hölder. * 4 20

—— der Kampf um den Besitz. gr. 8. (VIII, 207 S.) Wien 885, Manz. * 4 —

—— die Unabhängigkeitserklärung. Eine Antwort auf die bulgar. Frage. gr. 8. (27 S.) Brünn 888, (Winkler.) * 1 —

Chlupp, Ritter v. Chlonau, Joh. Mor., systematisches Handbuch der direkten Steuern in den vom Reichsrathe vertretenen Königreichen und Ländern der österreichisch-ungarischen Monarchie. Mit einigen Abänderungen und einem Anhang versehen von Wilh. Habelsberger. 8. verm. Aufl. gr. 8. (XVI, 351 S.) Leipzig 886, Hirschfeld. * 6 40

Chocolade-Bilderbuch, neues, für artige Kinder. Mit 16 Farbendr.-Bildern. 12. Stuttgart 888, F. Loewe. geb. in Chocolade-Attrape * 1 20

Chodowiecki. Auswahl aus des Künstlers schönsten Kupferstichen. 135 Stiche auf 20 Carton-Blättern. Nach den zum Theil sehr seltenen Originalen in Lichtdr. ausgeführt von A. Frisch, Berlin. Neue Folge. Fol. (20 Taf. und 1 Bl. Text.) Berlin 885, Mitscher und Röstell. In Leinw.-Mappe * 20 —

—— Aus Daniel Chodowieckis Künstlermappe. 98 Facsimiledrucke nach Handzeichnungen im Privatbesitze. Fol. [Berlin 885, Amsler und Ruthardt.] Bonn, E. Strauss' Sortiment. * 30 —

—— der Peintre-Graveur, s. Meyer, Ferd.

Choix de Contes et de Récits, —— de Nouvelles du XIX siècle, } s. Bibliothek gediegener und interessanter französischer Werke.

Cholera, die. Ihre Verhütung und Heilung. Von einem erfahrenen Arzte. 2. Aufl. der Schrift: „Der Choleralärm in Europa 1884". 8. (VIII, 168 S.) Hannover 885, Schmorl und v. Seefeld. * 1 —

—— die, und das Gegenmittel von einem alten Soldaten (Anton Selohorny). 8. (11 S.) Wien 887, (Mayer und Comp.) * 1 —

Cholera-Instruction, vers. über Veranlassung des k. k. Ministeriums des Innern durch den obersten Sanitätsrath, genehmigt und zur Darnachachtung den polit. Landesbehörden bekannt gegeben mit dem Ministerial-Erlasse vom 5. Aug. 1886, Zahl 14067. Fol. (12 S.) Wien 886, Hof- und Staatsdruckerei. * — 20

Cholevius, L., Dispositionen und Materialien zu deutschen Aufsätzen über Themata für die beiden ersten Klassen höherer Lehranstalten. 1. und 2. Bdchn. 8. Leipzig, Teubner. [1. Bdchn. 10. Aufl. (XXIV, 326 S.) 887; 2. Bdchn. 8. Aufl. (XVI, 390 S.) 886.] à Bdchn. *ℳ 3.60. 7 20

Chomse, O., ein Beitrag zur Casuistik der Lepra in den Ostseeprovinzen Russlands, speciell Kurlands. gr. 8. (VIII, 121 S. mit 1 Illustr. in Lichtdr. und 2 Tab.) Mitau 887, Felsko. * 3 —

Chopin, Frédéric, s. Gumprecht, Otto, musikalische Lebens- und Charakterbilder.

Choralbuch zu dem Gesangbuch für evangelisch-reformirte Gemeinden. Hrsg. von den Consistorien der evangelisch-reformirten Gemeinden zu Dresden und Leipzig. gr. 8. (62 S.) Leipzig 887, Dürr'sche Buchh. * — 40

—— für die evangelische Kirche im Großherzogth. Hessen. qu. gr. 4. (XXIX, 136 S.) Darmstadt 888, Waitz. * 5 —

—— das, von Jul. Schäffer, für die Prov. Sachsen gearbeitet, und auf der jüngsten Provinzial-Synode von Hrn. Bethge nur in Kürze beurteilt, in eingehend kritischer Beleuchtung von einem alten Organisten. gr. 8. (72 S.) Mühlhausen i. Th. 888, Danner. * — 75

—— vierstimmiges, zum Gesangbuch für die evangelisch-lutherische Landeskirche des Königreichs Sachsen, hrsg. von dem evangelisch-luther. Landeskonsistorium im Jahre 1883. Kleine Ausg. (Partitur der Stimmen.) 8. (8 S. Text, 123 S. Notenstich.) Leipzig 888, Teubner. geb. in Halbfrz. 2 —
Grosse Ausg. (Für die Orgel.) geb. in Halbfrz. * 3 60

—— dass. — Die einzelnen Stimmen der Choräle: Sopran, Alt, Tenor und Bass. 8. Ebendas. 888. à Stimme * 40 Pf. * 1 60

Vgl.: Melodien zu dem Gesangbuch für die evangelisch-luther. Landeskirche des Königr. Sachsen.

Choral- und Liederbuch für evangelische Volks- und Bürgerschulen, mit besond. Berücksicht. der „Anweisung der königl. Regierung zu Merseburg vom 1. Decbr. 1886 zur Ausführung der Allgemeinen Bestimmungen" und des „Lesebuchs von Scherlach und Haupt" zusammengestellt von mehreren Lehrern. 2. verm. und veränd. Aufl. 8. (VI, 112 S.) Quedlinburg 887, Vieweg. * — 40

Choräle, zwei- und dreistimmige, für die evangel. Schulen und Vereine in Elsaß-Lothringen. Hrsg. von der Straßburger Pastoral-Konferenz und für den öffentl. Gebrauch in Kirche und Schule vom Ober-Konsistorium der Kirche Augsburger Konfession und vom Oberschulrat für Elsaß-Lothringen genehmigt. 8. (VII, 71 S.) Straßburg 886, Heitz. cart. * * — 35

Choral-Melodien zu dem **evangelisch-lutherischen** Gesangbuche der hannoverschen Landeskirche. Geordnet nach Unterrichtsstufen. 8. (32 S.) Stade 887, Schaumburg. * — 20

—— zu dem **evangelischen** Gesangbuch. Auf Veranlassung der Provinzialsynode vom J. 1884 hrsg. vom königl. Konsistorium der Prov. Brandenburg. 8. (114 S., Anhang 22 S.) Berlin 887, Trowitzsch und Sohn. cart. * — 60
geb. * — 80

—— **sechsundsechzig**, nach A. W. Bach hrsg. von Gesanglehrern Spandaus. [Text nach dem neuen evangel. Gesangbuch der Prov. Brandenburg.] 2. veränd. Aufl. 8. (22 S.) Spandau 888, Jürgens. * * — 10

—— **vierzig**, für den Schulunterricht. Anhang zum deutschen Liederschatz von Jul. Schubert. 2. durch die Liturgie verm. Aufl. 8. Breslau 886, Woywod. * — 15

—— **zweistimmige**, und geistliche Volkslieder für Schule und Haus. Hrsg. von dem evangel. Kirchengesangverein für Hessen. 8. (39 S.) Darmstadt 888, Waitz. * * — 25

Choralmelodieen-Buch zum evangelischen Gesangbuch für Ost- und Westpreußen. Hrsg. von der Kommission zur Ausarbeitung eines einheitl. Choralbuchs für Ost- und Westpreußen. 8. (100 S.) Königsberg 885, Gräfe und Unzer. * — 80

—— für die Prov. Sachsen. Nach den Beschlüssen der Provinzialsynode. 2. und 3. Aufl. 8. (VII, 112 S.) Wittenberg 886,88, Herrosé Verlag. * — 60

Chöre, 20 kirchliche dreistimmige, und die Liturgie für die Festzeiten des Kirchenjahres. Hrsg. von der Osterwieker Diözesan-Lehrer-Conferenz-Gesellschaft. 12. (71 S.) Osterwieck 885, Zickfeldt. * — 25

Chorgesang, der. Zeitschrift für die gesamten Interessen der Sangeskunst mit besond. Berücksicht. der gemischten Chöre, Männer- und Frauen-Gesangvereine. Hrsg. unter Mitwirkung hervorragender Komponisten für Chorgesang, Musikdirektoren, Chor-Dirigenten und berühmter Musikschriftsteller von A. W. Gottschalg. 1.—4. Jahrg. 1885/86—1888/89. à Jahrg. 24 Nrn. (à Nr. 3—4 Bog. mit Musikbeilagen.) 4. Leipzig, Licht. à Jahrg. * 8 —

Chorwächter, der. Eine gemeinverständl. Volkszeitung für Kirchenmusik. Zugleich Organ der schweizer. Cäcilien-Vereine. Im Auftrage des Comites redig. von J. G. C. Stehle. 10.—13. Jahrg. 1885—1888. à Jahrg. 12 Nrn. (à Nr. ½ Bog.) Lex.-8. St. Gallen. (Regensburg, Seiling.) à Jahrg. * * 1 25

Chotzen, Mart., Resultate von 38 Operationen des Genu valgum nach Ogston. [Aus der kgl. chirurg. Klinik zu Breslau.] Inaugural-Dissertation. gr. 8. (42 S.) Breslau 884, (Köhler.) * 1 —

Christnach, P., Uebungs-Buch für die Feuerwehren des Luxemburger Landes-Feuerwehr-Verbandes. Gemäß Beschluß der Abgeordneten-Versammlung des Landes-Feuerwehr-Verbandes vom 5. Septbr. 1886 durch eine Fach-Kommission geprüft und begutachtet. Vom hochlöbl. Landes-Ausschuß des Feuerwehr-Verbandes genehmigt, und als einheitl. Verbands-Uebungsbuch anerkannt. 8. (96 S.) Luxemburg 887, Brück. 1 50

Christ, der fromme. Vollständiges Gebet- und Andachtsbuch für kathol. Christen. 24. (XVI, 464 S.) Dülmen 888, Laumann'sche Verlagsh. ℳ 1.—; geb. * 1 50

Christ, A. Th., die Art und Tendenz der Juvenalischen Personenkritik. gr. 8. (23 S.) Leipzig 886, Fock. * — 75

Christ, Adph., die allgemeine deutsche Wechsel-Ordnung, mit Berücksicht. des österreich. Gesetzes für den prakt. Gebrauch erläutert und mit allen Formularen dargestellt. 3. verm. Aufl., besorgt von Ferd. Simon. gr. 8. (44 S.) Elberfeld 886, Lucas. — 60

Christ, Ant., das Lob Gottes aus dem Munde der Kinder. Ein Gebetbüchlein für Kinder. Nach dem Tode des Verf. umgearb. und verm. durch A. Ege. 16. (IV, 126 S.) Schwäb. Gmünd 887, J. Roth. geb. * * — 50

Christ, E., spanische Glaubenshelden. Reformationsbilder. 8. (XI, 312 S.) Basel 886, Spittler. * 2 —

Christ, E. R., und G. **Stoffers**, Katechismus des Unfallversicherungs-Gesetzes. Ein Ratgeber in allen Unfallfragen, zur Belehrung der Versicherten gemeinfaßl. zusammengestellt. 12. (XXVI, 134 S.) Düsseldorf 887, Kraus. cart. * 1 —

Christ, H., eine Frühlingsfahrt nach den Canarischen Inseln. 8. (VIII, 249 S. mit 26 Ansichten nach Skizzen des Verf.) Basel 886, Georg's Verlag. * 6 —
geb. in Leinw. * 7 20
geb. in Liebhaberbd. * 8 —

Christ's [Joh. Ludw.] Gartenbuch für Bürger und Landmann. Neu bearb. von Ed. Lucas. Eine gemeinfaßl. Anleitung zur Anlage und Behandlung des Hausgartens und zur Cultur der Gemüse, Obstbäume, Reben und Blumen. 7. Aufl., durchges. und berichtigt von Fr. Lucas. gr. 8. (XII, 324 S. mit 135 in den Text gedr. Holzschn., worunter 5 Gartenpläne.) Stuttgart 886, Ulmer. cart. * 4 —

Christ, Karl, gesammelte Aufsätze über das rheinische Germanien, topographisch, linguistisch, ethnologisch. I. Die Bodenseeund oberrhein. Gegenden. II. Die Lippe- und Wesergegenden. gr. 8. (64 S.) Heidelberg 886, K. Groos. * 1 —

—— das erste Heidelberger Faß und die damit zusammenhängenden Bauten. Eine Jubiläumsstudie. Nebst einem Anhang: Des Meistersängers Michel Beheim Lob auf Heidelberg, hrsg. und mit erklär. Anmerkungen versehen von dem Verfasser. 1884. gr. 8. (36, 16 S. mit 5 Taf. Abbild.) Ebendas. 886. * 1 —

Christ, M. W., Trostbrunn aus dem bitteren Leiden und Sterben Jesu Christi zur Erquickung der armen Seelen im Fegfeuer. Gebet- und Andachtsbüchlein für kathol. Christen. 16. (III, 96 S.) Frankfurt a. M. 887, Foesser Nachf. * — 40

Christ, P., Bilder aus der Geschichte der christlichen Kirche und Sitte zum Gebrauch für den evangel. Religionsunterricht, sowie zum Selbstunterricht. 4. verb. Aufl. gr. 8. (IV, 112 S.) St. Gallen 885, Huber und Comp. * 1 —

Christ, Paul, die Lehre vom Gebet nach dem Neuen Testament. Ein Beitrag zur Kenntniss und Würdigung des ursprüngl. Christenthums. Von der Haager Gesellschaft zur Vertheidigung der christl. Religion gekrönte Preisschrift. gr. 8. (III, 198 S.) Leiden 886, Brill. * * 3 —

Christ, Sophie, orientalische Tageblätter. Nach der Natur und Wirklichkeit skizzirt. 8. (IV, 380 S.) Mainz 888, Kirchheim. * 5 —

—— Taschenbüchlein des guten Tones. Praktische Anleitung über die Formen des Anstandes für die weibl. Jugend. 16. (196 S.) Ebendas. 888.
geb. * 1 50
geb. mit Goldschn. * 2 —

Christ, W., Homer und die Homeriden. 2. revid. Ausg. gr. 8. (115 S.) München 885, (Franz' Verlag.) * * 2 70

—— platonische Studien. gr. 4. (60 S.) (Ebendas.) 885. * * 1 80
Vorstehende zwei Schriften sind aus: Abhandlungen der k. bayer. Akademie der Wissenschaften, besonders abgedruckt.

Christa, Gedächtnis-Predigt für Se. Majestät den König Ludwig II. von Bayern, gehalten am 25. Juni 1886. gr. 8. (8 S.) Kaufbeuren 886, Mayr'sche Buchh. * — 20

Christaller, Th., Fibel für die Volksschulen in Kamerun. 1.—3. Tl. 8. Berlin 888, C. Heymanns Verlag. geb. * 2 —

Inhalt:
Tl. 1. Duala. (48 S.) *ℳ 1.—.
„ 2. 3. Deutsch. (60 S.) *ℳ 1.—.

Christen, evangelischer, Gebetskämmerlein. 16. (III, 138 S.) Rothenburg o. T. 887, Peter'sche Buchh. — 50

—— wahrer, geistliche Himmels-Leiter, oder geistreiches Gebetbuch für alte Leute, darin sich sowohl Morgen- und Abendsegen als sonstige Gebete für allerlei Fälle finden. Mit einem Auszug aus „Roos, Gespräche über das Alter und den Tod". Von einem Liebhaber Jesu aus geistreichen Schriften zusammengetragen. Ausg. mit großem Druck. 8. (366 S. mit 1 Holzschn.) Reutlingen 886, Enßlin und Laiblin. — 90

Christen-Bote, der. Hrsgbr.: G. Weitbrecht. 55.—58. Jahrg. 1885—1888. à Jahrg. 52 Nrn. (Bog.) gr. 4. Stuttgart, J. F. Steinkopf. à Jahrg. * 2 10

Christenfreude in Lied und Bild. Die schönsten geistl. Lieder mit Holzschn. nach Orig.-Zeichnungen von Ludw. Richter, Jul. Schnorr v. Carolsfeld, Jos. Ritter v. Führich, Osc. Pletsch, A. Sträbuber und C. Andreae. 10. und 11. Aufl. gr. 8. (VIII, 112 S.) Leipzig 885,87, A. Dürr.
geb. mit Goldschn. * 4 50

Christenlehre, die ganze, in Betrachtungen über den Katechismus für jeden Tag des Jahres. Ein für Jedermann faßl. Religionsunterricht, der zugleich Seelsorgern hinlängl. Stoff zu Predigten bietet. Vers. von einem Benediktinermönche der Abtei Ettenheimmünster. Neu hrsg. von J. Stillbauer. 8. (XX, 243 S.) Mainz 886, Kirchheim. 2 —

Christensen, H., Grundriß der Geschichte für die oberen Klassen höherer Mädchenschulen und für Lehrerinnen-Seminare. 3 Tle. gr. 8. Breslau, F. Hirt. * 4 30

Inhalt:
Tl. 1. Das Altertum. (131 S. mit 73 Abbild. und 4 Karten in Farbendr.) 887. *ℳ 1.25.
„ 2. Das Mittelalter. Ausg. A.: Für evangel. Schulen. (111 S. mit 44 Holzschn., 4 Karten in Farbendr. und 2 Ergänzungstaf., Schriftproben und eine Urkunde enth.) 888. *ℳ 1.25.
„ 3. Die Neuzeit. Ausg. A.: Für evangel. Schulen. (149 S. mit 28 Holzschn. und 6 Karten in Farbendr.) 888. *ℳ 1.80.

—— dass. — Ausg. B.: Für konfessionell gemischte Schulen. 2. und 3. Tl. gr. 8. Ebendas. 888. [2. Tl. (111 S.) *ℳ 1.50.; 3. Tl. (149 S.) *ℳ 1.85.] geb. * 3 35

Christensen, Jens L., der moderne Bildungsschwindel in Schule und Familie, sowie im täglichen Verkehr. gr. 8. (III, 180 S.) Leipzig 885, [Schlicke.] Elischer Nachf. * 3 —

—— dass. — 2. Aufl., verm. durch einen Nachtrag: enth. eine aktenmäß. Darstellung des wider Autor und Verleger dieser Schrift wegen Verbreitung der letzteren geführten Kriminal-Prozesses. gr. 8. (IV, 223 S.) Leipzig 886, Elischer Nachf. * 4 —
geb. * 5 50

—— dass. — 3. Aufl. gr. 8. (IV, 180 S.) Ebendas. 888. * 3 —
geb. * 4 —

—— gegen unsere Kolonialpolitik. Ein ruhiges Wort in bewegter Zeit. gr. 8. (33 S.) Zürich 885, Verlags-Magazin. * — 70

Christensen, Svend, neuer dänisch-norwegischer Sprachführer mit einer kurzen Grammatik und Angabe der Aussprache eines jeden in diesem Buche vorkommenden Wortes. 16. (IV, 127 S.) Wien 887, Brockhausen und Bräuer. geb. * 2 —

Christenthum, freies, dargelegt in Predigten und Betrachtungen protestantischer Geistlicher. Hrsg. von Conr. Wilh. Kambli. 6 Hefte. gr. 8. (VIII, 424 S.) Zürich 885, Schmidt.
à Heft * — 80
compl. *ℳ 5.—; geb. ** 6 20

Christian, Aug., drei Jahre 1848. — 1849. — 1850. Ein Festspiel in 7 Bildern, nebst einem Lieder-Anhang, seinen alten Waffenbrüdern gewidmet. 2. Ausg. 8. (64 S.) Altona 888, Reyer. * 1 —

Christian v. Troyes, sämtliche erhaltene Werke. Nach allen bekannten Handschriften hrsg. von Wendelin Foerster.
2. Bd.: Der Löwenritter [Yvain]. gr. 8. (XLIV, 327 S.) Halle 887, Niemeyer. * 9 —
Ausg. auf Büttenpap. * 15 —
1. Bd. Ebendas. 884. *ℳ 9.—.; Ausg. auf Büttenpap. *ℳ 15.—.

Christiani, A. J., das Verständnis im Klavierspiel. Eine Darstellung der dem musikal. Ausdruck zu Grunde liegenden Principien vom Standpunkte des Pianisten. Aus dem engl. Original vom Verf. selbst ins Deutsche übers. gr. 8. (X, 253 S.) Leipzig 886, Breitkopf und Härtel. * 6 —

Christiani, Arth., zur Physiologie des Gehirnes. gr. 8. (VIII, 176 S. mit 2 Taf.) Berlin 885, O. Enslin. * 6 —

Christians, W., der Rückgang der Waarenpreise. Gesammelte Aufsätze aus dem Deutschen Oekonomist. gr. 8. (23 S.) Berlin 886, Verlag des deutschen Oekonomist. — 50

Christlieb, Th., ärztliche Missionen. Neuer Abdr. 8. (VII, 108 S.) Gütersloh 888, Bertelsmann. * 1 50

Christlieb, Thdr., die Bildung evangelistisch begabter Männer zum Gehilfendienst am Wort und dessen Angliederung an den Organismus der Kirche. Vortrag, auf der allgemeinen kirchl. Konferenz in der Wupperthaler Festwoche am 9. Aug. 1888 zu Barmen gehalten. gr. 8. (52 S.) Kassel 888, Röttger. * — 60
Aus: Kirchliche Monatsschrift, besonders abgedruckt.

Christmann, Louis, Album d'Alsace et des Vosges. Saverne et environs. gr. 4. (27 Lichtdr.-Taf. mit 2 S. Text.) Strassburg 888, Noiriel. In Mappe * 22 —

Christoffel, R., die Waldenser und ihre Brüder, s. Für den Feierabend.

Christophorus, der Stelzfuß. Kalender für Jedermann auf die J. 1886 und 1887 von Hafermann. 12. und 13. Jahrg. 8. (156; 55, 111 S. mit Illustr.) Norden, Soltau.
à Jahrg. * — 50

—— dass. — auf die J. 1888 und 1889. 14. und 15. Jahrg. 8. (56, 103; 164 S. mit Illustr.) Ebendas. à Jahrg. * — 50

Chrisoterpe, neue. Ein Jahrbuch, hrsg. von Rud. Kögel, Wilh. Baur und Emil Frommel, unter Mitwirkung von Nic. Fries, Emil und Max Frommel ꝛc. (7. Jahrg. 1886.) 8. (V, 387 S.) Bremen, Müller's Verlagsh. * 4 —
geb. **ℳ 5.—; mit Goldschn. ** 5 20
Liebhaberausg. in Halbfrz. * 12 —

—— dass. — Ein Jahrbuch, hrsg. von Rud. Kögel, Wilh. Baur und Emil Frommel. 8.—10. Jahrg. 1887—1889. 8. (V, 389; 378; 363 S.) Ebendas. à Jahrg. * 4 —
geb. à Jahrg. ** 5 —
geb. mit Goldschn. à Jahrg. ** 5 20
Liebhaberausg. in Halbfrz. à Jahrg. * 12 —

Christus, der geschichtliche, und seine Idealität. Alter Wein in neuem Schlauche, dargeboten allen gebildeten Freunden der Religion von einem Veteranen. gr. 8. (XVII, 308 S.) Königsberg 884, Hartung'sche Verlagsdruckerei. * 3 —

—— unser guter Hirte. Psalm 23 und andere Bibelsprüche. 8. (26 S. mit Buntdruckbildern von W. J. Webb.) Leipzig 888, Baldamus, Sep.-Cto. geb. * 2 50

—— patiens. Tragoedia christiana, quae inscribi solet Χριστὸς πάσχων Gregorio Nazianzeno falso attributa. Rec. J. G. Brambs. 8. (172 S.) Leipzig 885, Teubner. 2 25

Chrobak, R., Untersuchung der weiblichen Genitalien und allgemeine gynäkologische Therapie, s. Chirurgie, deutsche.

—— dass. — s. Handbuch der Frauenkrankheiten.

Chronica provinciae helveticae ordinis s. patris n. Francisci Capucinorum ex annalibus ejusdem provinciae manuscriptis excerpta. Fasc. 2—10. Fol. (S. 81—791.) Solothurn 885—87, Burkard und Fröllicher. à Fasc. *ℳ 3.—. * 27 —
Fasc. 1. Ebendas. 884. *ℳ 3.—.

—— s. Liber chronicorum.

Chronik der Gesellschaft der Mahler, s. Bibliothek älterer Schriftwerke der deutschen Schweiz.

Chronik der Grafen des heil. röm. Reichs von und zu Arco genannt Bogen. gr. 8. (XVI, 240 S.) Graz 886. Wien, Frick. * 7 20

—— des Bickenklosters zu Villingen 1268—1614. Hrsg. von Karl Jordan Glatz, s. Bibliothek des litterarischen Vereins in Stuttgart, Bd. 151.

—— Berlinische, nebst Urkundenbuch, s. Schriften des Vereins für die Geschichte Berlin's. [„Folio-Schriften".]

—— kurze, der Stadt Chemnitz. Vom Entstehen bis zur neuesten Zeit 1136—1887 mit freiem Raum zur Fortführung bis zum J. 1900. Ein Gedenkbuch für jede Chemnitzer Familie. gr. 4. (23 S. mit dem color. Stadtwappen von Chemnitz, entworfen von E. Doepler dem Jüngeren.) Chemnitz 887, Focke's Buchh. * 1 25

—— Düsseldorfer. Redact.: C. Kraus. 1. Jahrg. 1886. 52 Nrn. gr. 4. (à Nr. 12—16 S.) Düsseldorf, Kraus. * 4 —

—— des deutschen Forstwesens in den J. 1885—1887. Bearb. von W. Weise. 11.—13. Jahrg. gr. 8. (80; 78; 84 S.) Berlin, Springer. à Jahrg. * 1 20

—— des Wiener Goethe-Vereins. Hrsgbr. und Redact.: K. J. Schröer. 1. Bd. (1. und 2. Jahrg.) 1886/87. 12 Nrn. gr. 4. (64 S. mit 6 eingedr. Photozinkotypien.) Wien, (Hölder.) * 4 —

—— dass. — 3. Jahrg. 1888. 12 Nrn. (à Nr. ½ Bog.) gr. 4. (Ebendas.) * 4 —

—— der Haupt- und Residenzstadt Karlsruhe für das J. 1885. Zusammengestellt im Auftrage der städt. Archivkommission. gr. 8. (III, 94 S.) Karlsruhe 886, Braun'sche Hofbuchh. * 1 50

—— bass. — für die J. 1886 und 1887. 2. und 3. Jahrg. Im Auftrage der städt. Archivkommission zusammengestellt. gr. 8. (III, 92; III, 116 S.) Karlsruhe, Macklot'sche Buchh. à Jahrg. * 1 50

—— allgemeine kirchliche, begründet von Karl Matthes, fortgesetzt von Herm. Gerlach. 32. und 33. Jahrg., die J. 1885 und 1886. gr. 8. (IV, 312; IV, 306 S.) Dresden, Dieckmann. à Jahrg. * 4 —

—— bass. — begründet von Karl Matthes, fortgesetzt von Friedr. H. Brandes. 34. Jahrg., das J. 1887. gr. 8. (V, 288 S.) Ebendas. * 4 —

—— für vervielfältigende Kunst. Redig. von Rich. Graul. 1. Jahrg. 1888. 8 Nrn. Fol. (112 S. mit Illustr. und 1 Taf.) Wien, Gesellschaft für vervielfältigende Kunst. * 4 —

—— der deutsch-nationalen Kunstgewerbe-Ausstellung München 1888. Im Auftrag des Directoriums hrsg. von Paul v. Salvisberg. 16 Hefte. Fol. (à Heft 24 S. mit Illustr.) München, Verlag der Academ. Monatshefte. ** 15 —
Einzelne Hefte à ** 1 20

—— kleine, von Leipzig. 1015—1887. gr. 8. (16 S.) Leipzig 887, Matthes. * — 20

—— musikalische, s. Kastner's, E., Wiener musikalische Zeitung.

—— des Dorfes Schwanheim am Main. (Von W. Kobell.) Hrsg. von dem Fortbildungs- und Bürgerverein daselbst. gr. 8. (33 S.) Schwanheim 888. (Frankfurt a. M., Jügel's Nachf.) * 1 20

—— Breslauer stenographische. Organ des schles. Stenographen-Bundes [System Neu-Stolze]. Hrsgbr.: Praktische Stenographen-Gesellschaft zu Breslau. Redact.: Adf. Claus. 4.—6. Jahrg. 1885—1887. à Jahrg. 12 Nrn. (à Nr. ½ autogr. Bog.) gr. 8. Breslau, (Kelsch.) à Jahrg. * 2 —

—— Toggenburger, urkundliche Geschichte sämmtlicher katholischen und evangelischen Kirchengemeinden der Landschaft Toggenburg. Aus archival. Quellen gesammelt von Al. Rudiger und H. O. Sulzberger. Bearb. von Fr. Rothenfluc. gr. 8. (VII, 398, LXXXII S.) St. Gallen 888, (Hasselbrink.) * 3 50

—— des Oesterreichischen Touristen-Club. Jahrg. 1886. gr. 8. (132 S. mit 1 Beilage.) Wien 887, (Bretaner und Comp.) * 2 —

Chronik des Oesterreichischen Touristen-Club. Jahrg. 1887. gr. 8. (138 S. mit 1 Beilage, 1 Tab.) Wien 888, (Bretaner und Comp.) * 1 50

—— der königl. Friedrich-Wilhelms-Universität zu Berlin für das Rechnungsjahr 1887/88. Jahrg. I. gr. 8. (76 S.) Berlin, H. W. Müller. * — 50

—— der rheinischen Friedrich-Wilhelms-Universität zu Bonn für das Rechnungsjahr 1886/87. Jahrg. 12. Neue Folge Jahrg. 1. gr. 8. (189 S.) Bonn, Strauss. * 3 —

—— dass. — für das Rechnungsjahr 1887/88. Jahrg. 13. Neue Folge Jahrg. 2. gr. 8. (128 S.) Ebendas. * 2 40

—— der königl. Universität zu Breslau für das Rechnungsjahr 1886—1887. gr. 4. (24, 10 S.) Breslau 888, (Köhler.) * 1 —.

—— der Universität Kiel für das J. 5. März 1884/85. gr. 8. (79 S. mit 1 Taf.) Kiel, Universitäts-Buchhandlung. * 2 —

—— dass. — für das J. 1886/87. gr. 8. (65 S. mit 1 Taf.) Ebendas. * 2 —

—— dass. — für das J. 1887/88. gr. 8. (54, XXVII S. mit 1 Taf.) Ebendas. * 2 —

—— volkswirthschaftliche, von Oesterreich-Ungarn. Hrsg. von Eman. Blau. 1. Octbr. 1884—1. Octbr. 1885. 1. Jahrg. 8. (XVI, 271 S.) Wien 886, Manz'sche Hof-Verlags- und Universitäts-Buchh. geb. * 4 —

—— bass. — 1. Octbr. 1885—1. Jänner 1887. 2. Jahrg. 8. (XX, 305 S.) Ebendas. 887. geb. * 4 —

—— bass. — 3. Jahrg. 1887. 2 Hefte. gr. 8. Ebendas. 887,88. (1. Heft. 1. Jan.—30 Juni. (XV, S. 1—159.); 2. Heft. 1. Juli—31. Decbr. (XXIII, S. 161—271.)]
à Heft *ℳ 2.—. * 4 —

—— illustrirte, der Zeit. Jahrbuch der Ereignisse. Blätter zur Unterhaltung. Jahrg. 1885. 26 Hefte. (à Heft 2½ Bog. mit eingedr. Holzschn.) gr. 4. Stuttgart, Schönlein's Nachf.
à Heft 20 Pf.; à Jahrg. 5 20

—— bass. — Jahrg. 1886—1888. à Jahrg. 26 Hefte. (à Heft 4 Bog. mit eingedr. Holzschn.) gr. 4. Ebendas.
à Heft 25 Pf.; à Jahrg. 6 50

Chronikblätter aus Freiburg's jüngster Vergangenheit zur Eröffnungs-Feier des Saales der Kornhalle Neujahr 1885. gr. 8. (32 S.) Freiburg i. Br. 885, Schmidt-Vogler. * 1 —

Chroniken, Basler, hrsg. von der historischen und antiquarischen Gesellschaft in Basel. 3. Bd. Hrsg. durch Wilh. Vischer. gr. 8. (X, 685 S.) Leipzig 887, Hirzel. * 16 —
1. und 2. Bd. Ebendas. 1872,80. *ℳ 21.

—— die, der deutschen Städte vom 14. bis ins 16. Jahrh. Auf Veranlassung Sr. Maj. des Königs von Bayern hrsg. durch die histor. Commission bei der königl. Akademie der Wissenschaften. 20. Bd.: Die Chroniken der westfälischen und niederrheinischen Städte. 1. Bd.: Dortmund. Neuß. gr. 8. (XXXV, 699 S.) Ebendas. 887. * 16 —
1.—19. Bd. Ebendas. 1862—84. *ℳ 209.—.

Chronist, der. Kurzgefaßte Notizen zur Zeitgeschichte, zugleich ein fortlaufendes Supplement zu jedem Konversations-Lexikon. Hrsg. von Karl Siegen. 1. Jahrg. 1885. 4 Hefte. gr. 8. (193 S.) Leipzig, Reißner. à Heft * 75 Pf. * 3 —
Nicht weiter erschienen.

Chronst, Aut., Beiträge zur Geschichte Ludwig des Bayers und seiner Zeit. I. Die Romfahrt. 1327—1329. gr. 8. (VIII, 270 S.) Gotha 887, F. A. Perthes. * 5 —

—— Untersuchungen über die langobardischen Königs- und Herzogs-Urkunden. gr. 8. (VII, 212 S.) Graz 888, Styria. * 4 —

Chrusen, zwei Kaiser-Gräber. Ein Weihe-Lied. 12. (82 S.) Heidelberg 888, C. Winter's Universitäts-Buchh. * 1 60

—— Leute von heute. Fünf Zeitbilder. gr. 8. (203 S.) Zürich 886, Verlags-Magazin. * 2 40

Chrysologus. Eine Monatsschrift für kathol. Kanzelberedsamkeit. In Verbindung mit mehreren Geistlichen hrsg. von Heinr. Nagelschmitt. Mit einer Zugabe: Abhandlungen und Aufsätze

aus dem Gebiete der Homiletik und Katechetik. 25.—28. Jahrg. 1885—1888. à Jahrg. 12 Hefte. (à Heft 6 Bog.) gr. 8. Paderborn, F. Schöningh. à Jahrg. * 5 70

Chrysostomus, des heil. John., περὶ ἱερωσύνης λόγοι ϛ. De sacerdotio libri VI. Mit Anmerkungen neu hrsg. von Carl Seltmann. gr. 8. (XV, 215 S.) Paderborn 887, F. Schöningh. * 2 50

—— de sacerdotio libri VI. E recensione Joa. Alb. Bengelii. Edit. stereotyp. C. Tauchnitiana nova impressio. gr. 8. (88 S.) Leipzig 887, K. Brodt. 1 —

—— ausgewählte Predigten und Reden, s. Predigt, die, der Kirche.

—— ausgewählte Schriften, s. Bibliothek der Kirchenväter.

Chuchul, P., die Frauen bei der Fürsorge für entlassene Gefangene. 8. (20 S.) Stuttgart 887, Kohlhammer. * — 50

Aus: Die Frau im gemeinnützigen Leben, besonders abgedruckt.

Chun, Carl, Katechismus der Mitrostopie, s. Weber's, J. J., illustrirte Katechismen.

—— die pelagische Thierwelt in grösseren Meerestiefen und ihre Beziehungen zu der Oberflächenfauna, s. Bibliotheca zoologica.

Chwatal, A. R., italienische Sprüche, gesammelt und übers. gr. 8. (IV, 79 S.) Magdeburg 887, (Faber'sche Buchdr.) * 1 50

Anhang: Über die Aussprache des Italienischen (8 S.) ** — 50

Chwolson, D., syrische Grabinschriften aus Semirjetschie, s. Mémoires de l'Académie impériale des sciences de St.-Pétersbourg.

Chyzer, Kornel, die namhaftesten Kurorte und Heilquellen Ungarns und seiner Nebenländer, im Auftrage Sr. Exc. des k. ungar. Ministers für Cultus und Unterricht, Hrn. Dr. Aug. Trefort, beschrieben. gr. 8. (VIII, 231 S. mit 30 phototyp. Taf. und 1 Karte.) Stuttgart 887, Enke. * 6 —

Ciala, Otto, französische Schulgrammatik mit Übungs- und Lesestücken. Untere Stufe. 3. Aufl., von H. Bihler. gr. 8. (VIII, 148 S.) Leipzig 886, Teubner. * 1 20

—— dass. — Mittlere Stufe. 3. Aufl., von H. Bihler. gr. 8. (VI, 208 S.) Ebendas. 887. * 1 60

Obere Stufe. Ebendas. 1884. *ℳ 1.60.

Ciàmpoli, D., l'epigramma in Italia. Antologia. Vol. 1. 64. (156 S.) Leipzig 888, O. Lenz. — 75

geb. * 1 25

Ciborovius, Emilie, Gratulations-Büchlein. Sammlung ernster und scherzhafter Gelegenheits-Gedichte. 8. (III, 120 S.) Danzig 888, Kafemann. *ℳ 1.—; geb. * 1 25

Ciceronis, M. Tullii, Scripta, quae manserunt omnia. Recognovit C. F. W. Müller, G. Friedrich, R. Klotz, A. S. Wesenberg. [In 11 Bdn.] Pars II. vol. II et III: Orationes. Ed. C. F. W. Müller. gr. 8. (CXXXIV, 541; CXXIX, 569 S.) Leipzig 885,86, Teubner. à Vol. ℳ 2.10. 4 20

—— dass. — Einzelausg. Nr. 10—18. 8. Ebendas. 885,86. 5 40

Inhalt:

Nr. 10. Orationes pro M. Tullio, pro M. Fonteio, pro A. Caecina de imperio Cn. Pompeii [pro lege Manilia]. (S. 1—39.) 45 Pf.
» 11. Orationes pro A. Cluentio Avito, de lege agraria tres, pro C. Rabirio perduellionis reo. (S. 169—247.) 75 Pf.
» 12. Orationes in L. Catilinam IV, pro L. Murena. (S. 249—338.) 60 Pf.
» 13. Orationes pro P. Sulla, pro A. Licinio Archia poëta, pro L. Flacco. (S. 339—426.) 45 Pf.
» 14. Orationes post reditum in senatu et post reditum ad Quirites habitae, de domo sua, de haruspicum responso. (S. 429—541.) 60 Pf.
» 15. Orationes pro P. Sestio, in P. Vatinium, pro M. Caelio. (S. 1—113.) 60 Pf.
» 16. Orationes de provinciis consularibus, pro L. Cornelio Balbo, in L. Calpurnium Pisonem, pro Cn. Plancio, pro M. Aemilio Scauro, pro C. Rabirio Postumo. (S. 114—272.) 60 Pf.
» 17. Orationes pro T. Annio Milone, pro M. Marcello, pro Q. Ligario, pro rege Deiotaro. (S. 274—358.) 45 Pf.
» 18. Orationes in M. Antonium Philippicae XIV. (S. 359—569.) 90 Pf.

Pars I. vol. I., pars II. vol. I., pars IV. vol. I—III. Ebendas. 1878—84. *ℳ 9.75. — Pars I. vol. II. ist noch nicht erschienen.

Cicero's, M. Tull., Werke. 6.—9., 76.—79., 101., 102., 116., 126., 137.—139. Lfg. 8. Berlin 885—88, Langenscheidt'sche Verlagsb. à Lfg. * 35 Pf. * 5 25

Inhalt:

Lfg. 6—9. Sämmtliche Briefe, übers. von K. L. F. Mezger. 6.—9. Lfg. 2. Aufl. 2 Bdchn. (S. 1—166.)
» 76. Rede über Gnäus Pompejus' Oberbefehl oder über das Manilischen Gesetzvorschlag. Verdeutscht von Joh. Siebelis. 2. Lfg. 4. Aufl. (S. 33—64.)
» 77—79. Die Philippischen Reden. Übers. von J. Christ und S. Bähr. 1.—3. Lfg. 2. Aufl. (11. Bd. S. 1—147.)
» 101. 102. Vier Reden gegen Lucius Sergius Catilina. Übers. von Wilh. Binder. 1. und 2. Lfg. 2. Aufl. (13. Bd. S. 1—96.)
» 116. Verrinische Reden. Übers. von Wilh. Binder. 1. Lfg. 2. Aufl. (13. Bd. S. 1—48.)
» 126. —— dass. — 11. Lfg. 2. Aufl. (5. Bd. S. 49—96.)
» 137. 138. Rede für Titus Annius Milo. Deutsch von H. Köchly. 1. und 2. Lfg. 2. Aufl. (XXVIII. S. 1—64.)
» 139. Rede für Cnejus Plancius. Übers. von Wilh. Binder. 1. Lfg. 2. Aufl. (15. Bd. S. 1—48.)

—— dass. — s. Prosaiker, römische.

—— dass. — übers. von Mezger, W. Binder, Köchly u. a., s. Bibliothek, Langenscheidt'sche, sämmtl. griech. und röm. Klassiker.

—— ausgewählte Briefe. Für den Schulgebrauch erklärt von Jos. Frey. 4. Aufl. gr. 8. (VIII, 254 S.) Leipzig 888, Teubner. 2 25

—— dass. — Erklärt von Friedr. Hofmann. 2. Bdchn. Bearb. von Geo. Andresen. 2. Aufl. gr. 8. (VI, 227 S.) Berlin 885, Weidmann'sche Buchh. 2 10

1. Bdchn. Ebendas. 1884. ℳ 2.40.

—— Brutus de claris oratoribus. Rec. Th. Stangl. 8. (XXVI, 98 S.) Leipzig 886, Freytag. * — 80

—— pro M. Caelio oratio ad judices. Ad optimos codices denuo collatos in usum academicae juventutis recognovit I. C. Vollgraff. Accessit appendix critica. gr. 8. (XV, 96 S.) Leiden 887, Brill. ** 2 —

—— in L. Catilinam orationes IV, scholarum in usum ed. Alois. Kornitzer. 8. (XVIII, 74 S.) Wien 888, Gerold's Sohn. * — 70

—— dass. — Scholarum in usum ed. Rob. Novák. gr. 8. (48 S.) Prag 885, (Srdce.) * — 32

—— Cato der Ältere, oder Gespräch über das Greisenalter, an Titus Pomponius Atticus. Wortgetreu aus dem Latein. übers. von H. R. Mecklenburg. 1. und 2. Heft. 32. (S. 1—80.) Berlin 886,87, H. R. Mecklenburg. à Heft * — 25

—— Cato major de senectate. Scholarum in usum ed. Alois. Kornitzer. 8. (III, 56 S.) Wien 888, Gerold's Sohn. cart. * — 60

—— dass. — Für den Schulgebrauch erklärt von Karl Meissner. 2. umgearb. Aufl. (IV, 64 S.) 885 und 3. verb. Aufl. gr. 8. (IV, 67 S.) Leipzig 888, Teubner. — 60

—— dass. — Erklärt von Jul. Sommerbrodt. 10. Aufl. gr. 8. (34 S.) Berlin 885, Weidmann'sche Buchh. — 75

—— Epistolae selectae temporum ordine compositae. Für den Schulgebrauch mit Einleitungen und erklär. Anmerkungen versehen von K. P. Süpfle. 9. Aufl. umgearb. und verb. von Ernst Boeckel. gr. 8. (X, 486 S.) Karlsruhe 885, Groos. 3 40

—— Epistolarum ad T. Pomponium Atticum libri XVI. Recensuit et adnotatione illustravit J. C. G. Boot. Edit. II. gr. 8. (XXIV, 764 S.) Amsterdam 886, J. Müller. * 17 —

—— Laelius de amicitia. Scholarum in usum ed. Alois. Kornitzer. 8. (III, 55 S.) Wien 888, Gerold's Sohn. cart. * — 60

—— dass. — Für den Schulgebrauch erklärt von Carl Meissner. gr. 8. (III, 70 S.) Leipzig 887, Teubner. — 60

—— Lälius oder Gespräch über die Freundschaft, an Titus Pomponius Atticus. Wortgetreu nach H. R. Mecklenburg's Grundsätzen übers. und eingehend erläutert von G. R. 1. und 2. Heft. 32. (S. 1—128.) Berlin 886, H. R. Mecklenburg. à Heft * — 25

—— de natura deorum libri III. Für den Schulgebrauch erklärt von Alfr. Goethe. gr. 8. (IV, 242 S.) Leipzig 887, Teubner. 2 40

Cicero, M. Tullius, de officiis libri tres. Scholarum in usum ed. Alois. Kornitzer. 8. (210 S.) Wien 888, Gerold's Sohn. * 1 10

—— de officiis ad Marcum Filium libri tres. Erklärt von Otto Heine. 6. verb. Aufl. gr. 8. (245 S.) Berlin 885, Weidmann'sche Buchh. 2 25

—— pro Sex. Roscio Amerino oratio, scholarum in usum ed. Alois. Kornitzer. 8. (V, 72 S.) Wien 888, Gerold's Sohn. * — 60

—— orationes pro T. Annio Milone, pro Q. Ligario, pro rege Deiotaro, scholarum in usum ed. Alois. Kornitzer. 8. (VI, 116 S.) Ebendas. 888. * — 80

—— orationes selectae XVIII. Ex recognitione Caroli Halmii. Pars 1: Orationes pro S. Roscio Amerino, in Q. Caecilium, in Verrem lib. IV et V, de imperio Cn. Pompei, in L. Catilinam continens. gr. 8. (204 S.) Berlin 887, Weidmann'sche Buchh. * — 75

—— orationes selectae, scholarum in usum ed. H. Nohl. Vol. III et V. 8. Leipzig, Freytag. à Vol. * — 50

Inhalt:

Vol. III. De imperio Cn. Pompei oratio. In L. Catilinam orationes IV. Edit. I et II correctior. (XIII, 65 S.) 886,88.
» V. Pro T. Annio Milone, pro Q. Ligario, pro rege Deiotaro orationes. (XIV, 69 S.) 888.
Vol. I. II. Ebendas. 1884,85. *ℳ 1.10. — Vol. IV. ist noch nicht erschienen.

—— orator ad M. Brutum. Rec. Th. Stangl. 8. (XIV, 68 S.) Leipzig 885, Freytag. * — 60

—— de oratore. Für den Schulgebrauch erklärt von Karl Wilh. Piderit. 6. Aufl., besorgt von O. Harnecker. 1. Heft: Buch I. gr. 8. (XII, 215 S.) Leipzig 886, Teubner. 1 80

2 und 3. Heft. Ebendas. 1878. à ℳ 1.80. — Compl. in 1 Bd. ℳ 6.50.

—— dass. — liber I. Für den Schulgebrauch erklärt von Remig. Stölzle. 1. Bdchn. Ausg. a. Kommentar unter dem Text. gr. 8. (VI, 119 S.) Gotha 887, F. A. Perthes. 1 50

—— dass. — Ausg. b. Text und Kommentar getrennt in 2 Heften. gr. 8. (IV, 55; 63 S.) Ebendas. 887. 1 50

—— Rede für den Dichter A. Licinius Archias. Für den Schulgebrauch erklärt von Jul. Strenge. Ausg. a. Kommentar unterm Text. gr. 8. (VI, 41 S.) Ebendas. 888. — 60

—— dass. — Ausg. b. Text und Kommentar getrennt in 2 Heften. gr. 8. (IV, 10; 32 S.) Ebendas. 888. — 60

—— Rede für Quintus Ligarius. Für den Schulgebrauch erklärt von Jul. Strenge. Kommentar unterm Text. gr. 8. (VIII, 37 S.) Ebendas. 888. — 70

—— dass. — Text und Kommentar getrennt in 2 Heften. gr. 8. (VI, 10; 26 S.) Ebendas. 888. — 60

—— Rede für Marcus Claudius Marcellus. Wortgetreu aus dem Latein. übers. von H. R. Mecklenburg. 32. (32 S.) Berlin 885, H. R. Mecklenburg. — 25

—— Rede für T. Annius Milo. Für den Schulgebrauch erklärt von R. Bouterwek. Ausg. a. Kommentar unterm Text. gr. 8. (III, 90 S.) Gotha 887, F. A. Perthes. 1 20

—— dass. — Ausg. b. Text und Kommentar getrennt in 2 Heften. gr. 8. (III, 41; 48 S.) Ebendas. 887. 1 20

—— Rede für L. Murena. Für den Schulgebrauch hrsg. von Herm. Adf. Koch. In 2. Aufl. umgearb. von G. Landgraf. gr. 8. (IV, 79 S.) Leipzig 885, Teubner. — 90

—— 1. und 2. Philippische Rede, s. Universal-Bibliothek Nr. 2233.

—— Rede für Cn. Plancius. Für den Schulgebrauch erklärt von Ernst Köpke. In 3. Aufl. neu bearb. von G. Landgraf. gr. 8. (VI, 122 S.) Leipzig 888, Teubner. 1 20

—— Rede für P. Sulla. Für den Schulgebrauch hrsg. von Fr. Richter. In 2. Aufl. neu bearb. von G. Landgraf. gr. 8. (IV, 72 S.) Ebendas. 885. — 75

—— Rede gegen C. Verres. 4. Buch. Für den Schul- und Privatgebrauch hrsg. von Fr. Richter und Alfr. Eberhard. 3. Aufl. gr. 8. (152 S.) Ebendas. 886. 1 50

Cicero, M. Tullius, Rede gegen C. Verres. Buch V: De suppliciis. Für den Schulgebrauch erklärt von K. Hachtmann. 8. (VIII, 125 S.) Gotha 888, F. A. Perthes. 1 20

—— dass. — Text und Commentar getrennt in 2 Heften. 8. (VI, 60; 63 S.) Ebendas. 888. 1 20

—— zweite Rede gegen Gaius Verres. 4. Abtl.: Von den Bildwerken. [De signis.] Wortgetreu nach H. R. Mecklenburg's Grundsätzen aus dem Latein. übers. von G. R. 1. und 2. Heft. 32. (S. 1—128.) Berlin 885, H. R. Mecklenburg. à Heft * — 25

—— dass. — 5. Abtl.: Ueber die Leibes- und Lebensstrafen. [De supplicis.] Wortgetreu nach H. R. Mecklenburg's Grundsätzen aus dem Latein. übers. von G. R. 1. und 2. Heft. 32. (S. 1—128.) Ebendas. 885. à Heft * — 25

—— Reden gegen L. Sergius Catilina. Für den Schulgebrauch erklärt von Karl Hachtmann. 2. verb. Aufl. Ausg. a. Kommentar unterm Text. gr. 8. (VIII, 75 S.) Gotha 886, F. A. Perthes. * 1 —

—— dass. — Ausg. b. Text und Kommentar getrennt in 2 Heften. gr. 8. (VI, 40; 36 S.) Ebendas. 886. * 1 —

—— Catilinarische Reden. Für den Schulgebrauch hrsg. von Fr. Richter und Alfr. Eberhard. 5. Aufl. gr. 8. (139 S.) Leipzig 888, Teubner. * 1 —

—— Reden für M. Marcellus, für Q. Ligarius und für den König Deiotarus. Für den Schul- und Privatgebrauch hrsg. von Fr. Richter und Alfr. Eberhard. 3. Aufl. gr. 8. (96 S.) Ebendas. 886. — 90

—— ausgewählte Reden. Erklärt von Karl Halm. 1.—6. Bd. gr. 8. Berlin, Weidmann'sche Buchh. 8 25

Inhalt:

Bd. 1. Die Reden für Sex. Roscius aus Ameria und über das Imperium des Cn. Pompeius. 10. verb. Aufl. (VIII, 160 S.) 886. ℳ 1.20.
» 2. Die Rede gegen Q. Caecilius und die Anklagerede gegen C. Verres. 4. und 5. Buch. 9. Aufl., besorgt von G. Laubmann. (VI, 241 S. mit 1 Karte von Sicilien.) 887. ℳ 2.25.
» 3. Die Reden gegen L. Sergius Catilina und für den Dichter Archias. 12. verb. Aufl., besorgt von G. Laubmann. (VI, 126 S.) 886. ℳ 1.20.
» 4. Die Rede für Publius Sestius. 6. verb. Aufl., besorgt von G. Laubmann. (VI, 123 S.) 887. ℳ 1.20.
» 5. Die Reden für T. Annius Milo, für Q. Ligarius und für den König Deiotarus. 9. verb. Aufl., besorgt von G. Laubmann. (VI, 144 S.) 887. ℳ 1.20.
» 6. Die 1. und 2. philippische Rede. 7. verb. Aufl., besorgt von G. Laubmann. (128 S.) 887. ℳ 1.20.
7. Bd. Ebendas. 1883. ℳ 1.20.

—— libri qui ad rem publicam et ad philosophiam spectant. Scholarum in usum ed. Thdr. Schiche. Vol. V, IX et X. 8. Wien und Prag, Tempsky. — Leipzig, Freytag. * 2 50

Inhalt:

Vol. V. Tusculanarum disputationum libri V. (XIII, 173 S.) 887. *ℳ 1.20.
» IX. Cato maior de senectute. Laelius de amicitia. Edit. II. correctior. (VIII, 60 S.) 887. * 80 Pf.
» X. De officiis libri III. (XII, 119 S.) 885. * 80 Pf.

—— somnium Scipionis. Für den Schulgebrauch erklärt von Carl Meissner. 3. verb. Aufl. gr. 8. (IV, 38 S.) Leipzig 886, Teubner. — 45

—— Tusculanarum disputationum libri V. Für den Schulgebrauch erklärt von L. W. Hasper. 2. Bdchn.: Buch III bis V. Ausg. a. Kommentar unterm Text. gr. 8. (159 S.) Gotha 885, F. A. Perthes. 1 20

—— dass. — Ausg. b. Text und Kommentar in 2 Heften. gr. 8. (93; 65 S.) Ebendas. 885. 1 20

1. Bdchn. Ebendas. 1883. ℳ 1.20.

—— Tusculanarum disputationum ad M. Brutum libri V. Erklärt von Gust. Tischer. 2. Bdchn.: Buch III—V. 8. Aufl., besorgt von Gust. Sorof. gr. 8. (172 S.) Berlin 887, Weidmann'sche Buchh. 1 50

1. Bdchn. Ebendas. 1884. ℳ 1.50.

—— Lexikon zu den Schriften, s. Merguet, H.

—— s. Freund's Schülerbibliothek.

Cichorius, Conr., Rom und Mytilene. Habilitationsschrift. gr. 8. (67 S. mit 1 Taf.) Leipzig 888, (Teubner.) * 2 --

—— über Varros libri de scaenicis originibus, s. Commentationes Philologae quibus Ottoni Ribbeckio congratulantur Discipuli Lipsienses.

Cionca, I., praktische Grammatik der romänischen Sprache für den Schul- und Selbstunterricht. 4. verb. und verm. Aufl. 8. (192 S.) Bukarest 888, Degenmann. * 2 --

Ciotta, Natalie v., vom Markte des Lebens. Roman. 8. (337 S.) Wien 887, F. Beck. * 2 —

Circe, a modern, s. Collection of British Authors.

Circular 7 der Gefängniss-Gesellschaft zu Halle a. S.: Organisation der Fürsorge für die Familien Detinirter und die Entlassenen in der Prov. Sachsen und dem Herzogth. Anhalt. gr. 8. (9 S.) Halle 888, (Fricke's Sortiment.) * — 20

Cirkular vom 28. Aug. 1885 des kgl. preuß. Ministers des Innern betr. Anweisung für die Polizei- und Gemeindebehörden zur Mitwirkung bei Ausübung der militairischen Kontrole. [Ministerialbl. für die gesammte innere Verwaltung. Jahrg. 1885 S. 203 u. fg.] gr. 8. (8 S.) Berlin 886, Puttkammer und Mühlbrecht. * — 10

Cirkus der, und die Cirkuswelt. Von Signor Domino. 8. (238 S.) Berlin 888, S. Fischer Verlag. * 3 50
geb. * 5 —

Cisiojanus-Kalender 1886. Dichtung von Friedr. Goedecker. gr. 4. (32 S. mit Ornamenten und Fig.) Berlin 885. (Leipzig, Mylius.) * — 80
Nicht weiter erschienen.

Civilbeamten-Gesetze, die, des deutschen Reichs. Text-Ausg. mit Sachregister. 12. (V, 136 S.) Berlin 887, v. Decker's Verlag. cart. * 1 50

Civil-Gerichtskosten-Gesetze, die, nebst den einschlägigen Verordnungen und Verfügungen im Bezirk des ehemaligen Appellationsgerichtshofes zu Cöln in ihrer heutigen Geltung. Zum prakt. Gebrauche für Justizbeamte zusammengestellt und mit Anmerkungen versehen von J. H. gr. 8. (III, 27 S.) Berlin 886, Nauck und Comp. * — 60
Aus: Bureau-Blatt für gerichtliche Beamte, besonders abgedruckt.

Civilgesetzbuch des Königr. Italien. Uebers. von Leone Roncali. 8. (XVI, 414 S.) Wien 886, Hölder. * 6 —

Civilingenieur, der. Organ des sächs. Ingenieur- und Architekten-Vereins. Unter Mitwirkung einer Redactions-Commission hrsg. von E. Hartig. Neue Folge. 31.—34. Bd. oder Jahrg. 1885—1888. à Jahrg. 8 Hefte. (à Heft 4—5 Bog. mit Stat.) gr. 4. Leipzig, Felix. à Jahrg. * 30 —

Civil- und Strafprozeß-Verfahren. Gerichtsverfassung. Beschlagnahme des Arbeits- oder Dienstlohnes. Aufhebung der Schuldhaft. Hrsg. von der Redact. des Reichs-Gesetzbuches. gr. 8. (202 S.) Berlin 887. Hamburg, Bruer und Comp. geb. * 3 50

Claar, Emil, Gedichte. 8. (VIII, 144 S.) Berlin 885, Freund und Jeckel. *ℳ 2.—; geb. * 3 —

—— auf den Knieen, s. Bibliothek, neue, für das deutsche Theater.

Claassen, H., kurzer Ueberblick über die Zuckerindustrie Deutschlands. gr. 8. (IV, 81 S. mit 22 Abbild. im Text und 2 eingefügten Taf.) Nienburg a. S. 888. (Bernburg, Schmelzer's Hofbuchh.) *ℳ 3.50.; geb. * 3 75

Claassen, Johs., Philosophie der Freiheit. Eine Weltanschauung im Lichte der christl. Wahrheit. 2. beinahe unveränd. Ausg. 8. (326 S.) Gütersloh 887, Bertelsmann. * 2 40

—— Reinheit — Einheit! oder die drei Grundgestalten der Kirche Christi, ihre Entartung und ihre Heilung. Mit Anhang: 77 Sätze von der Kirche. gr. 8. (192 S.) Stuttgart 887, J. F. Steinkopf. * 2 —

—— s. Böhme, Jakob.

—— s. J. G. Hamann's Leben.

Clairbrook, R., die Kunst, die englische Sprache in kürzester Zeit sich anzueignen, s. Kunst, die, der Polyglotte.

Clajus, H., Wiederholungsbuch für evangelische Volksschüler. [Geographie, Geschichte, Naturgeschichte, Naturlehre, Sprachlehre, Raumlehre und ein Wörterverzeichniß zur Rechtschreibung.] 6. Aufl. gr. 8. (128 S.) Osterwieck 886, Zickfeld. cart. * -- 50

Clar, Conr., der Curort Gleichenberg in Steiermark. Eine Skizze zur Orientirung für Curgäste. (Braumüller's Bade-Bibliothek Nr. 8.) 8. (III, 54 S. mit 1 Karte der Eisenbahnverbindungen, der nächsten Umgebung und 1 Situationsplane.) Wien 886, Braumüller. * 1 20

Clara, F., Gedichte. Mit Vorwort von Ritter. Zu Gunsten der Anstalt für rhachit. Kinder in Aegeri. 16. (142 S.) Zürich 886, Höhr. * 2 —
Vergriffen.

Claretie, Jul., Fürst Zilah. Roman. Autoris. Uebersetzung von A. Roehl. 8. (310 S.) Mannheim 888, Bensheimer's Verlag. * 4 —

Clark, D. Kinnair, die Strassenbahnen, deren Anlage und Betrieb, einschliesslich einer fassl. Geschichte der bedeutendsten Systeme und eingehender Untersuchung der verschiedenen Arten von Zugkraft, als: Pferdekraft, Dampf, Heisswasser und comprimirte Luft, sowie einer Beschreibung der verschiedenart. Betriebsmaterialien und Aufstellung der Anlage und Betriebskosten, mit specieller Bezugnahme auf die Strassenbahnen in Grossbritannien. Autoris. deutsche Ausg., durch Beifügung der neuesten Verbesserungen, sowie der wichtigsten Strassenbahn-Anlagen Deutschlands erweitert, hrsg. von W. H. Uhland. Neue wohlf. (Titel-)Ausg. gr. 4. (VIII, 200 S. mit 168 Holzschn. und 21 Taf. in Photolithogr.) [Leipzig (1880)886, Baumgärtner.] Dresden, Kühtmann. * 12 —

Clark-Steiniger, Frederic, die Lehre des einheitlichen Kunstmittels beim Clavierspiel. Eine Kritik der Clavier-methoden. gr. 8. (49 S. mit 24 Abbild.) Berlin 885, Raabe und Plothow. * 2 50

Clarus, Ludw., Leben des heil. Franz von Sales, Stifters des Ordens von der Heimsuchung Mariens, der heil. Johanna Franziska von Chantal und ihrer ersten Ordensschwestern. 1. und 2. Bd.: Leben des heil. Franz von Sales. 2 Bde. 2. Aufl. gr. 8. (416; 448 S.) Regensburg 887, Verlags-Anstalt. à Bd. *ℳ 3.60. 7 20

—— Leben und Offenbarungen der heil. Brigitta, s. Sammlung der vorzüglichsten mystischen Schriften.

Clasen, Carl Prosper, der hochsel. Erzbischof von Cyrra Herr Nikolaus Adames, erster Bischof von Luxemburg. Leichenrede, gehalten bei dessen Seelenamte in Dietkirch am 7. März 1887. gr. 8. (31 S.) Luxemburg 887, Schamburger. * — 50

Clasen, F. E., die Haut und das Haar. Ihre Pflege und ihre tosmet. Erkrankungen. 8. (IV, 366 S.) Stuttgart 866, Gundert. *ℳ 4.—; geb. * 5 —

—— dass. — 2. verb. Aufl., vermehrt durch einen Abschnitt über die Pflege der Zähne von Wilh. Sachs. 8. (VIII, 388 S.) Ebendas. 887. *ℳ 4.—; geb. * 5 —

Clasen, L., das ungleiche Maß und die wahren Ziele evangelischer Kirchenpolitik. gr. 8. (V, 59 S.) Halle 888, Strien. * — 80

Clasen, Lor., Erlebtes und Verwebtes. Aus der Schreibmappe eines Malers. 8. (IV, 362 S.) Leipzig 887, Peterson. 5 —

Clasen-Schmid, Mathilde, künstliche Blumen aus verschiedenem Material, als: aus Stoffen, Papier, Gold, Silber, Wolle, Chenille, Perlen, Band, Federn, Haaren, Muscheln, Fischschuppen, Wachs und Leder naturgetreu herzustellen. Nebst einem Anhang über Blumen- und Farben-Symbolik. Ein Handbuch für Blumenarbeiterinnen, Modistinnen und Dilettantinnen. Nach französ. Quellen bearb. und ergänzt. 8. (VIII, 472 S. mit 370 in den Text gedr. Holzschn.-Illustr. und 1 chromolithogr. Titelbl.) Leipzig 886, Hoffmann und Ohnstein. * 5 —
geb. * 6 —

Clasen-Schmid, Mathilde, das Frauencostüm in praktischer, conventioneller und ästhetischer Beziehung. 14 Capitel über die Hauptmomente der weibl. Bekleidung. gr. 8. (VII, 151 S. mit 24 in den Text gedr. Holzschn.) Leipzig 888, Hoffmann und Ohasteín. *ℳ 2.—; geb. * 3 —

—— Musterbuch für Frauenarbeiten mit erklärendem Text. 2. verm. und verb. Aufl. 1. Bd.: Canevas-Stickerei — Strickerei — Häkelarbeit — Stickerei in Weiß und Bunt. Lex.-8. (211 S. mit 200 in den Text gedr. Holzschn.-Illustr.) Ebendas. 887. geb. * 4 —

2. Bd. Ebendas. 1891. *ℳ 2.—; geb. *ℳ 4.—.

Class, G., Ideale und Güter. Untersuchungen zur Ethik. gr. 8. (VII, 188 S.) Erlangen 886, Deichert'sche Verlagsh. Nachf. * 3 —

Classen, Denkschrift über den rechnerischen Zusammenhang zwischen Qualitätsgewicht und Preis im Getreidegeschäft. Ein Beitrag zur Begründung der Maßnahmen des königl. preuß. Handelsministeriums, betr. das Usancen-Wesen der Getreidebörsen. gr. 8. (25 S.) Ansbach 888, Brügel und Sohn. — 50

Classen, A., Uebungen für gute Kommunionkinder und Solche, die es bleiben wollen. 2. verm. Aufl. 12. (23 S.) Trier 888, Crach'sche Buchh. — 15

Classen, Alex., quantitative chemische Analyse durch Electrolyse. Nach eigenen Methoden. 2. gänzlich umgearb. und verm. Aufl. gr. 8. (IX, 190 S. mit 41 Holzschn. und 1 lithogr. Taf.) Berlin 885, Springer. * 5 —

—— Handbuch der analytischen Chemie. 3. verb. und verm. Aufl. 2 Thle. gr. 8. Stuttgart 885, Enke. * 12 —

Inhalt:
Thl. 1. Qualitative Analyse. (XII, 223 S.) *ℳ 4.—.
» 2. Quantitative Analyse. (X, 411 S. mit 73 in den Text gedr. Holzschn.) *ℳ 8.—.

—— Tabellen zur qualitativen Analyse. Im Anschlusse an das Handbuch der analyt. Chemie. 1. Thl.: Qualitative Analyse. 2. verb. Aufl. gr. 8. (7 Tab. mit 1 S. Text.) Ebendas. 888. geb. * 2 40

Classen, Aug., über den Einfluß Kants auf die Theorie der Sinneswahrnehmung und die Sicherheit ihrer Ergebnisse. gr. 8. (XI, 275 S.) Leipzig 886, Grunow. * 5 —

Classen, Frz., verbindender Text zu Maria v. Arndt's Liedern aus F. W. Weber's, „Dreizehnlinden". Zunächst für gesellige Kreise zusammengestellt. 3. Aufl. gr. 8. (32 S.) Paderborn 888, Esser. * — 50

Classiker, deutsche, des Mittelalters. Mit Wort- und Sacherklärungen. Begründet von Frz. Pfeiffer. 8. und 6. Bd. 8. Leipzig, Brockhaus. à Bd. *ℳ 3.50.; geb. ** 4 50

Inhalt:
Bd. 3. Das Nibelungenlied. Hrsg. von Karl Bartsch. 6. Aufl. (XXVI, 470 S.) 886.
» 6. Hartmann v. Aue. Hrsg. von Fed. Bech. 3. Thl.: Iwein, oder der Ritter mit dem Löwen. 3. Aufl. (XIX, 304 S.) 888.

—— für den Schulgebrauch. [Orthographie und Druck nach den für die österreich. Schulen geltenden Vorschriften.] Hrsg. von J. Pöhl. Nr. 10—17. gr. 8. Wien, Hölder. * 4 94

Inhalt:
Nr. 10. Shakespeare, Julius Cäsar. Trauerspiel. Übers. von Aug. Wilh. v. Schlegel. (V, 76 S.) 886. * 46 Pf.
» 11. Goethe, Egmont. Ein Trauerspiel in 5 Aufzügen. (V, 80 S.) 885. * 46 Pf.
» 12. Schiller, die Braut von Messina oder die feindlichen Brüder. Ein Trauerspiel mit Chören. (XIV, 96 S.) 885. * 56 Pf.
» 13. —— über naive und sentimentalische Dichtung. Mit Einleitung und Anmerkungen von Karl Lamlitz. (X, 100 S.) 886. * 64 Pf.
» 14. Lessing, Emilia Galotti. Ein Trauerspiel. Mit Einleitung und Anmerkungen von Heinr. Dunbarzek. (VIII, 70 S.) 886. * 53 Pf.
» 15. Goethe, Götz v. Berlichingen mit der eisernen Hand. Ein Schauspiel. Hrsg. von W. Lotheißer. (X, 100 S.) 886. * 64 Pf.
» 16. Herder, der Cid. Nach span. Romanzen. Mit Einleitung und Anmerkungen von Hans Lambel. (VIII, 120 S.) 886. * 70 Pf.
» 17. Klopstock's Oden. [Zu Auswahl.] Mit Einleitung und Anmerkungen von Chrph. Bürkst. (XIV, 144 S.) 887. * 90 Pf.

Clater, Fr., der Hunde-Arzt und das Dressiren der Hunde. Nebst 24 Beispielen von der Klugheit der Hunde. Für Hundebesitzer, Jäger und Jagdliebhaber. Enthaltend Belehrungen über die Krankheiten der Hunde, deren Erkenntniß und sichere Heilung, über Racekenntniß, Erziehung und Abrichtung. Neu bearb. von A. v. Nabenau. 4. verb. Aufl. 8. (VIII, 157 S.) Quedlinburg 886, Ernst'sche Buchh. 1 50

Claudiani Mamerti opera, s. Corpus scriptorum ecclesiasticorum latinorum.

†Claudius, Martin, [Rose Petzel], kleine Erzählungen. 2 Bdchn. 8. Glogau 888, Flemming. [1. Bdchn. 3. Aufl. (118 S. mit 4 Bildern.); 2. Bdchn. 2. Aufl. (96 S. mit 4 Bildern.)] à Bdchn. ℳ 1.50. 3 —

—— des Vaters Segen, s. Köhler's illustrierte Jugendbibliothek.

—— trachtet nach dem, was droben ist, s. Schillingsbücher.

Claudius, Matth., der Wandsbecker Bote. Blütenkranz aus seinen Werken, s. Bibliothek der Gesamt-Litteratur des In- und Auslandes.

Claudius, Wilh., das Kind und seine kleine Welt. 32 Orig.-Zeichnungen, mit Versen von Johs. Trojan. 2. Aufl. gr. 4. Dresden 885, Meinhold und Söhne. geb. * 5 —

—— dass. — Auswahl. 2 Halbbde. à 16 chromolithogr. Orig.-Zeichnungen von W. Cl. mit Versen von Johs. Trojan. 2. Aufl. gr. 4. Ebendas. 887. geb. à Halbbd. ℳ 3.—. 6 —

—— Kinderlust. Alte Reime — neue Bilder. 32 Orig.-Zeichnungen in Farben. gr. 4. Ebendas. 887. geb. * 5 —

—— Spiel und Leben. Auswahl. Bilderbuch für Kinder. Orig.-Zeichnungen von W. Cl. mit Versen von Johs. Trojan. gr. 4. (16 Chromolithogr.) Ebendas. 887. geb. 3 —

—— kleine Welt. 18 Farbendr.-Bilder, mit Versen von Johs. Trojan. Auswahl aus „Das Kind und seine kleine Welt" und „Spiel und Leben". 4. Ebendas. 885. geb. * 2 —

—— und Aug. Stein, Willkommen. Ein Bilderbuch zur Lust und Lehre für artige Kinder. Mit 35 Orig.-Zeichnungen von W. C., Geschichten und Gedichte von A. St. gr. 4. (44 S.) Ebendas. 887. geb. * 5 —

Clauren, H., der Bräutigam aus Mexiko, —— Mimili, —— der Wollmarkt, } s. Universal-Bibliothek Nr. 2127; 2055; 2086.

Claus, Adf., stenographisches Lesebuch für Anfänger in der Stolze'schen Kurzschrift zum Gebrauch in Fortbildungskursen und bei Selbstunterricht. 6 Lfgn. gr. 8. (Unterstufe 72 S.; Oberstufe IV, 72 S.) Breslau 885—87, Kelsch.
à Lfg. * 60 Pf.; à Stufe * 1 80
compl. geb. in 1 Bd. * 3 60

Claus, C., über Apseudes Latreillii Edw. und die Tanaiden. II. gr. 8. (82 S. mit 7 Taf.) Wien 887, Hölder. * 12 —
[I.] Ebendas. 1884. *ℳ 4.—.

—— neue Beiträge zur Morphologie der Crustaceen. gr. 8. (108 S. mit 7 lithogr. Taf.) Ebendas. 885. * 12 —

—— Bemerkungen über marine Ostracoden aus den Familien der Cypridinen und Halocypryden. gr. 8. (6 S.) Ebendas. 888. * 1 —

—— über die Classification der Medusen, mit Rücksicht auf die Stellung der sog. Peromedusen, der Periphylliden und Pericolpiden. gr. 8. (14 S. mit 4 Zinkogr.) Ebendas. 886. * 1 20

—— über Deiopea kaloktenota Chun als Ctenophore der Adria. Nebst Bemerkungen über die Architektonik der Rippenquallen. gr. 8. (14 S. mit 1 Taf.) Ebendas. 886. * 2 80
Vorstehende fünf Schriften sind aus: Arbeiten aus dem zoologischen Institute der Universität Wien, besonders abgedruckt.

—— Lamarck als Begründer der Descendenzlehre. Vortrag, gehalten im Wissenschaftl. Club in Wien am 2. Jan. 1888. gr. 8. (35 S.) Ebendas. 888. » 1 —

—— Prof. E. Ray Lankester's Artikel Limulus an Arachnid und die auf denselben gegründeten Prätensionen und Anschuldigungen. gr. 8. (16 S.) Ebendas. 886. * 1 —

Claus, C., Schlusswort zu Prof. E. Ray Lankester's Artikel Limulus an Arachnid und die auf denselben gegründeten Prätensionen und Anschuldigungen. gr. 8. (6 S.) Wien 887, Hölder. * — 30

—— über Lernaeaeseus Nematoxys Cls. und die Familie der Philichthyden. gr. 8. (35 S. mit 4 Taf.) Ebendas. 887. * 6 —

—— über den Organismus der Nebaliden und die systematische Stellung der Leptostraken. gr. 8. (148 S. mit 15 Taf.) Ebendas. 888. * 32 —

Verschiedene vier Schriften sind aus: Arbeiten aus dem zoologischen Institute der Universität Wien, besonders abgedruckt.

—— die Platyscelíden. Imp.-4. (77 S. mit 26 lithogr. Taf. und 26 Bl. Erklärungen.) Ebendas. 887. * 32 —

—— Untersuchungen über die Organisation und Entwickelung von Branchipus und Artemia, nebst vergleichenden Bemerkungen über andere Phyllopoden. gr. 8. (104 S. mit 12 Taf.) Ebendas. 886. * 20 —

Aus: Arbeiten aus dem zoologischen Institute der Universität Wien, besonders abgedruckt.

—— Lehrbuch der Zoologie. 3. umgearb. und verm. Aufl. (XI, 828 S. mit 762 Holzschn.) 1885; 4. umgearb. und verm. Aufl. Lex.-8. (XII, 886 S. mit 792 Holzschn.) Marburg 887, Elwert's Verlag. *ℳ 18.—; geb. * 19 50

—— über die Werthschätzung der natürlichen Zuchtwahl als Erklärungsprincip. Vortrag, gehalten im wissenschaftl. Club am 5. und 9. April 1888. gr. 8. (42 S.) Wien 888, Hölder. * 1 —

—— s. Arbeiten aus dem zoologischen Institute der Universität Wien.

Claus, Nicolò, neue theoretisch-praktische Grammatik der italienischen Sprache für den Schul- und Selbstunterricht. 3. verb. Aufl. 8. (VIII, 256 S.) Leipzig 886, Brockhaus. * 2 —

Claus, Paul, Leitfaden des Stat-Spieles, nebst einer ausführl. Tabelle für die Berechnung der Spiele und einem Anhang „Der Bier-Stat". 6. Aufl. 8. (55 S.) Berlin 885, W. Peiser Verlag. * — 60

Claus, W., württembergische Väter. 1. und 2. Bd. 8. Calw, Vereinsbuchhandlung. à Bd. *ℳ 1.50. * 3 —
geb. à Bd. *ℳ 2.—. * 4 —

Inhalt:

Bd. 1. Von Bengel bis Barth. Bilder aus dem christl. Leben Württembergs. (327 S. mit 4 Portr.) 887.

" 2. Von Braithberger bis Hofacker. Bilder aus dem christl. Leben Württembergs. (439 S. mit 4 Portr.) 888.

Clauſen, B., Honnigbröppen. 12. (92 S.) Kropp 885, Buchh. „Eben-Ezer". * — 40

Clausen, Otto, ein Fall von sympathischer Ophthalmie trotz Resection des Opticus. Inaugural-Dissertation. gr. 8. (30 S.) Kiel 886, (Lipsius und Tischer.) * 1 —

Clauſewitz, v., Nachrichten über Preußen in seiner großen Katastrophe, s. Einzelschriften, kriegsgeschichtliche.

Clausius, R., über die Energievorräthe der Natur und ihre Verwerthung zum Nutzen der Menschheit. gr. 8. (26 S.) Bonn 885, Cohen und Sohn. * 1 —

—— die Potentialfunction und das Potential. Ein Beitrag zur mathemat. Physik. 4. verm. Aufl. gr. 8. (X, 178 S.) Leipzig 885, Barth. * 4 —

—— die mechanische Wärmetheorie. 1. Bd.: Entwickelung der Theorie, soweit sie sich aus den beiden Hauptsätzen ableiten läßt, nebst Anwendungen. 3. umgearb. und vervollständ. Aufl. gr. 8. (XVI, 403 S. mit in den Text eingedr. Holzst.) Braunschweig 887, Vieweg und Sohn. * 8 —

2. Bd. Ebendas. 1879. *ℳ 6.60.

—— über den Zusammenhang zwischen den grossen Agentien der Natur. gr. 8. (27 S.) Bonn 885, Cohen und Sohn. * 1 —

Clauſen, A. P. L., methodische Anleitung zum Unterricht im Rechnen. Für Lehrer und Seminaristen bearb. gr. 8. (304 S.) Potsdam 885, Stein. * 3 —

Clebsch, Alfr., Prinzipien der mathematischen Optik. Hrsg. von Aug. Kurz. gr. 8. (II, 54 S.) Augsburg 887, Rieger'sche Buchh. * 1 —

Aus: Blätter für das bayerische Realschulwesen, besonders abgedruckt.

Clebsch, E., über Herzerkrankungen bei Diphtherie. Inaugural-Dissertation. gr. 8. (18 S.) Göttingen 887, (Vandenhoeck und Ruprecht.) * — 60

Clein, F., die fünf Sinne, s. Meister, alte.

Clemangeſ, Nicolaus v., als Verfasser der Schrift: de corrupto ecclesiae statu, s. Schuberth, O.

Clemen, A., tägliche Andachten. Kleinere Ausg. von „Für's Haus". 2 Thle. 12. Wolfenbüttel 887, Zwißler. à Bd. — 75
geb. in 1 Bd. * 2 —

Inhalt:

Bd. 1. Der Festtheil. (III, 417 S.)

" 2. Festlose Zeit. (427 S.)

—— für's Haus. Tägliche Andachten. 2 Thle. 2. Aufl. Lex.-8. Wolfenbüttel, Zwißler. à Thl. 3 —
geb. mit Goldschn. à Thl. * 4 50
Beide Thle. zusammen geb. in 1 Bd. * 8 —

Inhalt:

Thl. 1. Festzeit. (VI, 417 S.) 885.

" 2. Festlose Zeit. (434 S.) 886.

—— Predigt, zum Trauergottesdienst für Kaiser Wilhelm am 18. März 1888 zu St. Magni gehalten. gr. 8. (12 S.) Braunschweig 888, Wollermann. ** — 30

—— Erinnerungen an Sicilien, s. Aufsätze und Vorträge aus verschiedenen Wissensgebieten.

Clemen, Aug., die heilige Schrift, das Kleinod der evangelischen Kirche und Schule, Dein Lebensbuch! Predigt, am 325jähr. Stiftungsfeste der Fürstenschule zu Grimma den 14. Septbr. 1885 gehalten in der Klosterkirche zu St. Augustin daselbst. gr. 8. (15 S.) Grimma 885, (Gensel.) — 30

Clemen, Carl Friedr. Wilh., deutsches Lesebuch für Bürgerschulen und untere Klassen höherer Lehranstalten. Neu bearb. von Geo. Davin und Carl Wilh. Peter. 1. Tl. 9. verb. Aufl. gr. 8. (VIII, 216 S.) Kassel 886, Freyschmidt. * 1 25
geb. * 1 50

—— deutsches Lesebuch für Bürgerschulen und höhere Lehranstalten. Neu bearb. von Geo. Davin und Carl Wilh. Peter. 3. und 4. Tl. gr. 8. Ebendas. [3 Tl. 5. und 6. verb. Aufl. (VIII, 281 S.) 885,88. *ℳ 1.25.; geb. **ℳ 1.50.; 4. Tl. 3. verb. Aufl. (VIII, 252 S.) 884. *ℳ 1.25.; geb. **ℳ 1.60.] * 2 60
geb. * 3 10

3. Tl. Ebendas. 1883,84. geb. **ℳ 1.50.: 5. Tl., s. Davin, G., und C. W. Peter.

Clemens, Emil, de Catulli periodis. Dissertatio inauguralis. gr. 8. (61 S.) Quelferbyti 885. (Göttingen, Vandenhoeck und Ruprecht.) * 1 60

Clemens, Gabriele, Röschen. Eine wahre Geschichte. Ihren jungen Freundinnen erzählt. 8. (IV, 172 S.) Hamburg 886, Agentur des Rauhen Hauses. geb. * 2 50

Clemens, L., das Kindlein von Bethlehem. Ausführl. Betrachtungen über die Menschwerdung des ewigen Wortes und über die heil. Geheimnisse der Kindheit unseres Herrn und Heilandes Jesu Christi. 8. (XVI, 832 S.) Mainz 885, Kirchheim. *ℳ 6.—; geb. * 7 50

†Clemens, S. L., s. Twain, M.

Clement, C., des württembergische Rechnungs-, Etats- und Cassenwesen. Handbuch für Rechnungs- und Cassen-, Controle-, Revisions- und Abhör-Beamte, sowie höhere und niedere Candidaten des Justiz-, Verwaltungs-, Finanz-, Forst-, Post- ꝛc. Faches. 2. Aufl. gr. 8. (VI, 118 S.) Stuttgart 878, Mehler'sche Buchh., Verlag. * 1 50

Clement, Edm., englisch-deutsche Konversation. Gespräche und idiomat. Redensarten. 2. verm. Aufl. 8. (III, 96 S.) Hamburg 888, (Boysen.) geb. * 2 —

Clement, K. J., die deutsche Namenswelt. Nachgelassenes Werk. Hrsg. von E. Clement. 8. (L, 128 S.) Hamburg 887, (Boysen.) * 2 —

Clement, Lothar, anonyme Briefe, s. Bloch's, Ed., Theater-Korrespondenz.

—— der Flibustier oder Seelenspiele. Lustspiel in 5 Akten. Bearb. und für die Bühne eingerichtet von Jozza Savits. 8. (III, 119 S.) Leipzig 886, Breitkopf und Härtel. * 3 —
geb. * 4 —

—— um Kopf und Herz. Lustspiel in 4 Akten. Bearb. und für die Bühne eingerichtet von Jozza Savits. 8. (III, 97 S.) Ebendas. 886. * 3 —

—— die Prüfung, s. Bloch's, Ed., Theater-Korrespondenz.

Clericus, J., s. Joseph in Aegypten.

Clericus, L (I.), amtlich todtgeschwiegen. Eine Geschichte aus der Gegenwart. 8. (77 S.) Leipzig 888, Freund. * 1 —

Clericus, L. (II.), Rococco. Entwürfe für die graph. Künste und das Kleingewerbe. 1. Lfg. 1 Taf. Handzeichnungen, davon 4 in Farben, nebst erläut. Text. gr. 4. (2 Bl. Text.) Frankfurt a. M. 886, Rommel. * 8 —

—— Städtewappen, s. Siebmacher's, J., grosses und allgemeines Wappenbuch.

—— und R. v. Grumbkow, Vorlagen für Wappen-Stickerei auf Canevas. 4. (13 Taf. in 20-farb. Druck mit 22 S. Text.) Dresden 888, v. Grumbkow, Hof-Verlag. In Mappe * 15 —

Clerke, A. M., Geschichte der Astronomie während des 19. Jahrh. Gemeinfasslich dargestellt. Autoris. deutsche Ausg. von H. Maser. gr. 8. (XV, 540 S.) Berlin 888, Springer. * 10 —

Clery, M., die Gefangenschaft König Ludwig's XVI. von Frankreich im Temple, s. Familien-Bibliothek.

Cless, Alfr., über das Wesen der Strafe. Vortrag. gr. 8. (21 S.) Horb 888, Christian. — 60

Clessin, S., die Familie der Cardiiaceen, / die Familie der Limnaiden, } s. Martini und Chemnitz, systematisches Conchylien-Cabinet.

—— die Mollusken-Fauna Mitteleuropa's. II. Thl. A. u. d. T.: Die Mollusken-Fauna Oesterreich-Ungarns und der Schweiz. 4 Lfgn. 8. (624 S. mit eingedr. Illustr.) Nürnberg 887,88, Bauer und Raspe. à Lfg. *ℳ 3.—. * 12 —
I. Thl. u. d. T.: Clessin, S., deutsche Excursions-Mollusken-Fauna. Ebendas. 1884. *ℳ 12.—.

Cliché-Katalog. gr. 4. (56 S. mit eingedr. Holzschn.) Berlin 886, Simion. 8 —

—— Verzeichniss der Holzschnitte aus dem Verlage von Alphons Dürr in Leipzig, von welchen Galvanos [Kupferniederschläge] abgegeben werden. 3. und 4. Abtl. Fol. (S. 161—308.) Leipzig 885,87, A. Dürr. à Abtl. * *ℳ 2.—. * 4 —
1. und 2. Abtl. Ebendas. 1878,81. à **ℳ 3.—.

Clichés-Verzeichniss. Proben der Holzschn.-Illustr. von F. A. Brockhaus in Leipzig, in Bleisatzgüssen und Kupferniederschlägen zu beziehen. 2. Bd. 2. und 3. Lfg. Fol. (S. 25—72.) Leipzig 886, Brockhaus. à Lfg. * — 50
1. Bd. (15 Lfgn.) und 2. Bd. 1. Lfg. Ebendas. 1870—77. *ℳ 8.—.

Clima, Marie, Haushaltungskunde. Ein Lehr- und Lesebuch für Lehrerinnen-Bildungsanstalten und höhere Töchterschulen. 6. verb. Aufl. gr. 8. (VIII, 130 S.) Wien 886, Pichler's Wwe. und Sohn. * 1 —

Closener, Fritsche, Strassburgische Chronik, s. Bibliothek des litterarischen Vereins in Stuttgart.

Cloetta, A., Lehrbuch der Arzneimittellehre und Arzneiverordnungslehre. 3. verm. und verb. Aufl. gr. 8. (XIV, 382 S.) Freiburg i. Br. 885, Mohr. * 6 —

—— dass. — 4. umgearb. Aufl., hrsg. von Wilh. Filehne. gr. 8. (XII, 383 S.) Ebendas. 887. * 7 —

Cloetta, Wilh., poème moral. Altfranzös. Gedicht aus den ersten Jahren des XIII. Jahrh., nach allen bekannten Handschriften zum ersten Male vollständig hrsg. gr. 8. (X, 268 S.) Erlangen 886, Deichert'sche Verlagsh. Nachf. * 8 —
Aus: Romanische Forschungen, besonders abg. gedruckt.

Clotten, F. E., Süd- und Südost-Afrika. Ein Beitrag zum Handel und der Politik dieser Länder. gr. 8. (28 S.) Liverpool 885. (Gera, Genschel.) * 1 —

Clubflaggen deutscher Yacht-Clubs. Kennflaggen deutscher Yachten. Internationale Signalflaggen und Lootsen-Signale. Als Beigabe zum Ruder- und Segel-Almanach 1886/87. 16. (18 Chromolithogr.) Berlin 886, Verlag des „Wassersport" (C. Otto). *ℳ 1.—; auf 1 Taf. * 1 —

Clubius, C. Ed., der Plan von Goethe's Faust, erläutert. 8. (VII, 167 S.) Bremen 887, Müller's Verlagsh. * 2 40
geb. * 3 40

Clüver, J., die Bendersche Lutherrede und ihre Gegner. gr. 8. (104 S.) Bonn 886, Cohen und Sohn. * 1 40
Vgl.: Beaver, Wilh., Reformation und Kirchenzucht.

Cnyrim, L., das Bäckergewerbe der Neuzeit, s. Schauplatz, neuer, der Künste und Handwerke.

Cnyrim, L., Sprichwörter, sprichwörtliche Redensarten und Sentenzen bei den provenzalischen Lyrikern, s. Ausgaben und Abhandlungen aus dem Gebiete der romanischen Philologie.

Coalitionskrieg, der europäische. Lex.-8. (16 S.) Hannover 888, Helwing's Verlag. * — 60

Coaz, J., die Lawinen der Schweizeralpen. Bearb. und veröffentlicht im Auftrage des eidgenöss. Handels- und Landwirthschafts-Departements. 2. Ausg. gr. 8. (147 S. mit 5 Tab. und 1 Karte.) Bern 888, Schmid, Francke und Comp. * 3 50

Cobelli, Bartholo, leichtfassliche Harmonielehre. Zum Selbstunterricht zusammengestellt. 1. und 2. Aufl. 16. (42 S.) Hamburg 888, Boysen. — 75

Cobenzl, Graf Philipp, und seine Memoiren, s. Arneth, A. v.

Coblentz, B., de libelli περὶ ὕψους auctore. Dissertatio inauguralis. gr. 8. (76 S.) Strassburg 888, Heitz. * 1 50

Cochem, Mart. v., köstliches Ablass-Büchlein. Neu bearb. von Schwester Maria Bernardina. 16. (VIII, 288 S.) Mainz 886, Kirchheim. *ℳ 1.20.; geb. * 1 50

—— die vier letzten Dinge, „Tod, Gericht, Hölle, Himmelreich". Aufs Neue zu Nutz und Frommen hrsg. 12. (IV, 279 S.) Beiren 888, Weger's Buchh. * 1 20

—— Erklärung des heiligen Meßopfers. Nebst vier Meßandachten, Beicht- und Communion-Gebeten aus andern Erbauungsbüchern desselben Verf. In neuer Bearbeitung von L. Grubenbecher. 10. Aufl. Wohlf. Ster.-Ausg. 8. (XXIV, 715 S. mit 1 Titelbild in Stahlst.) Köln 885, Bachem. 2 —

—— dass. — Ein Haus- und Gebetbuch. 11. Aufl., mit einem Anhang von acht aus dem röm. Meßbuche übers. Meßgebeten, nebst deren Erklärung. 8. (VIII, 564 S. mit 1 Stahlst.) Landshut 886, Thomann'sche Buchh. 1 50

—— dass. — Ein Unterrichts- und Betrachtungsbuch für die Gläubigen der Kirche Gottes. Geschöpft aus ganz ausgezeichneten Quellen: Der heil. Schrift, den allgemeinen Concilien, den heil. Vätern, den Lehrern der Kirche. Mit einem Anhang von vier Meßandachten, Beicht- und Communion-Gebeten. Neu bearb. von einem Priester der Erzdiöcese München-Freising. 11. sehr verm. und verb. Aufl. 8. (XVI, 647 S. mit 1 Titelbilde in Stahlst.) Regensburg 885, Verlagsanstalt, vorm. Manz. 1 65

—— Gebetbuch der heil. Gertrudis und Mechtildis, sammt einem Unterrichte über das stündl. Gebet. Nach dem 7. Drucke der 1. Aufl. vom J. 1668 und der Ausg. von 1695 hrsg. von Benedict v. Calcar. 12. (VIII, 474 S. mit 1 Stahlst.) Mainz 887, Kirchheim. *ℳ 1.80.; geb. * 3 20

—— goldener Himmels-Schlüssel. Neues Gebetbuch zur Erlösung der lieben Seelen des Fegfeuers. Nach den Orig.-

Ausg. aus den J. 1691 und 1708 bearb. von Bened. v. Calcar. 3. Aufl. 16. (XVI, 672 S. mit 1 Stahlst.) Mainz 886, Kirchheim. * 2 —
geb. in Calico mit Rothschn. * 3 40
geb. in Calico mit Goldschn. * 3 60
geb. in Halbfz. mit Rothschn. * 3 —
geb. in Chagrin-Schafleder mit Goldschn. * 4 —

Cochem, Mart. v., goldener Himmelsschlüssel oder sehr kräftiges und nützliches Gebetbuch zum Trost der lieben Seelen des Fegfeuers. Worin in sechszehn Theilen verschiedene kräftige Morgen- und Abend-, Meß- und Vesper-, Beicht- und Communiongebete, wie auch zum hochwürdigsten Sakrament und zur heiligen Dreifaltigkeit, zu Christi bitterem Leiden, zur lieben Frau und vielen Heiligen, auf alle hohen Feste, in besonderen Nöthen, für verschiedene Stände, für Kranke und Sterbende und dann zuletzt für die armen Seelen enthalten sind. Zum besonderen Gebrauch für das andächtige Frauengeschlecht. Neu hrsg. von einem Ordenspriester. Mit Erlaubniß der Oberen. Neueste Aufl. 8. (XXXII, 585 S. mit 1 Stahlst. und vielen Abbild.) Regensburg 887, Verlagsanstalt. 2 50

—— Kinderlehr-Büchlein, oder Auslegung deß Catholischen Cathechismi, in fünffzig Kinderlehren abgetheilet, und in achthundert kurtze Frag, und Antworten verfasset. Darinn über alle Fragen deß Catechismi eine gantze Kinderlehr gesetzet, und schöne Auslegungen gemacht werden, zum sonderl. Dienst der Catechisten, damit sie alle Sonntag deß gantzen Jahres eine absonderl. Materi für ihre Jugend haben, und ohne mühe Kinderlehr halten mögen. Aus sonderbarem Befelch Ihro Churfürstl. Gnaden zu Maynz, durch Dero hohes Ertzstifft in Kirchen und Schulen zugebrauchen. Maynz 1715. gr. 16. (109 S.) Mainz 886, Kirchheim. * 1 50

—— Leben, s. Bernardina, Schwester Maria.

—— Meß-Erklärung. Nebst einem Anhang von Meßgebeten, nach der Orig.-Ausg. vom J. 1724 für Klerus und Volk neu hrsg. von einem Kuratpriester. 8. (552 S.) Paderborn 886, Bonifacius-Druckerei. 1 80

—— der Myrrhengarten. Ein vollständ. Gebet- und Erbauungsbuch für Verehrer des bittern Leidens Jesu Christi. Nach der Orig.-Ausg. vom J. 1764 von neuem hrsg. von einem Kuratpriester. 16. (490 S. mit 1 Stahlst.) Ebendas. 888. 1 —

—— der große Myrrhengarten des bittern Leidens. Mit Sorgfalt gejätet, mit schönen Passionsblumen aus andern Werken desselben Verf. und mit wohlriechenden Pflanzen aus dem Garten der Kirche sehr vermehrt und dem christl. Volke wieder geöffnet vom Verf. des „Wie wird's besser?" 32. Aufl. Ausg. Nr. 1 (grobe Schrift). 8. (XXIII, 876 S. mit 1 Stahlst.) Paderborn 887, ff. Schöningh. * 1 80

—— 29. durchges. Aufl. Ausg. Nr. 2 (feine Schrift). 8. (XVI, 663 S. mit 1 Stahlst.) Ebendas. 884. * 1 60

—— dass. — 7. Aufl. Ausg. Nr. 4 (sehr grobe Schrift). 8. (XV, 656 S. mit 1 Stahlst.) Ebendas. 886. * 1 80

—— der große Myrrhengarten des bittern Leidens Christi. Dem christl. Volke wieder geöffnet vom Verf. des „Wie wird's besser?" 30. Aufl. Ausg. Nr. 6 (grober Druck). 16. (XVI, 690 S. mit 1 Stahlst.) Ebendas. 885. * 1 40

—— dass. — 31. durchges. Aufl. [Nr. 3. Taschen-Ausg.] 16. (XVI, 704 S. mit 1 Stahlst.) Ebendas. 886. * 1 50

Cochenhausen, Ernst v., die Reinigung des Wassers, mit Berücksicht. seiner Verwendung in der Textilindustrie, nebst Beiträgen zur techn. Wasseranalyse. Inaugural-Dissertation. 4. (35 S.) Chemnitz 886, (Büls.) * 1 50

Cochin, C. H., Ikonographie, s. Gravelot, H.

Cochläus, Johannes, der Gegner Luther's, s. Gess, F.

Code pénal rural du 29e Juillet 1888, s. Feldpolizeistrafgesetz.

Code civil, der, französisch und deutsch [verb. Cramer'sche Uebersetzung], nebst den ihn abändernden und ergänzenden Reichs- und preuß. Gesetzen und den noch geltenden Artikeln des code de procédure civile und des code de commerce hrsg. von Hugo Loersch. 3. verb. und verm. Aufl. 12. (IV, 506 S.) Leipzig 887, Karl Baedeker. *ℳ 4.—; geb. * 5 —

Codex Altenberger, der. Textabdruck der Hermannstädter Handschrift, hrsg. von Gust. Lindner. gr. 8. (XII, 300 S. mit 2 Photolithogr.) Klausenburg 885, (Stein.) * 8 —

—— juris bohemici. Ed. Hermenegildus Jireček. Tomi V, pars 2: Constitutiones regni Bohemiae a. 1627 reformatae. gr. 8. (VI, 596 S.) Wien und Prag 888, Tempsky. * 20 —
Tom. I. Prag 1867, Kober. *ℳ 6.60. — Tomi II. para 2., tomi III., para 2. 3., tomi IV. para 1. sectio 1., para 3. sectio 1. 2., para 5. Wien und Prag 1870—83, Tempsky. *ℳ 61.60. — Die übrigen Theile sind noch nicht erschienen.

—— juris municipalis regni Bohemiae. Tom. I.: Privilegia civitatum Pragensium. Lex.-8. (CLXVI, 811 S.) Prag 886, (Rivnač.) * 15 —

—— Hirsaugiensis, s. Bibliothek des litterarischen Vereins in Stuttgart, Bd. 1.

—— diplomaticus et epistolaris Moraviae. Urkunden-Sammlung zur Geschichte Mährens, im Auftrage des mähr. Landes-Ausschusses hrsg. von Vinc. Brandl. 11. Bd.: Vom 13. Novbr. 1375 bis 1390. gr. 4. (VI, 564 S., Index 32 S.) Brünn 885, (Winiker.) ** 10 —
1.—10. Bd. (Ebendas.) 1836—1878. **ℳ 93.—.

—— diplomaticus Nassoicus. Nassauisches Urkundenbuch. Hrsg. von K. Menzel und W. Sauer. 1. Bd.: Die Urkunden des ehemals kurmainzischen Gebiets, einschliesslich der Herrschaften Kppenstein, Königstein und Falkenstein; der Niedergrafsch. Katzenelnbogen und des kurpfälzischen Amts Caub. Bearb. von W. Sauer. 1.—3. Abthl. Lex.-8. Wiesbaden, Niedner. [1. Abthl. (XXXIV, S. 1—400 mit 2 Siegeltaf.) 885; 2. Abthl. (S. 401—720, Reg. 53 S.) 886; 3. Abthl. (VII, 400, 21 S.) 887.]
à Abthl. *ℳ 22.—. * 66 —

—— diplomaticus Salemitanus. Urkundenbuch der Cisterzienser-Abtei Salem, hrsg. von Friedr. v. Weech. 7.—10. Lfg. gr. 8. Karlsruhe, Braun'sche Hofbuchh. [7. Lfg. 1231—1290. (2. Bd. S. 257—884 nebst 3 Lichtdr.-Taf. mit Siegel-Abbild.) 885. *ℳ 3.—.; 8. Lfg. 1290—1296. (S. 385—512 nebst 3 Lichtdr.-Taf. mit Siegel-Abbild.) 886. *ℳ 2.—.; 9. Lfg. 1296—1300. (II, S. 513—684 nebst 3 Lichtdr.-Taf. mit Siegel-Abbild.) 886. *ℳ 3.—.; 10. Lfg. 1301—1310. (3. Bd. S. 1—160 nebst 4 Lichtdr.-Taf. mit Siegel-Abbild.) 887. *ℳ 5.—.] * 13 —
1.—6. Lfg. Ebendas. 1881—84. *ℳ 15.—.

—— diplomaticus Saxoniae regiae. Im Auftrage der königl. sächs. Staatsregierung hrsg. von Otto Posse und Hub. Ermisch. 2. Hauptthl. 13. Bd.: Urkundenbuch der Stadt Freiberg in Sachsen. Hrsg. von Hub. Ermisch. 2. Bd. Bergbau, Bergrecht, Münze. gr. 4. (LXVIII, 529 S. mit 1 Taf.) Leipzig 886, Giesecke und Devrient. ** 32 —
1. Hauptthl. 1. Bd., 2. Hauptthl. 1.—9., 11. und 12. Bd. Ebendas. 1864—83. **ℳ 296.20.

—— diplomaticus Silesiae. Hrsg. vom Vereine für Geschichte und Alterthum Schlesiens. 7. Bd. 3. Thl. 2. Hälfte, 12. und 13. Bd. gr. 4. Breslau, Max und Comp. * 22 —
Inhalt:
Bd. 7. 3. Thl. 2. Hälfte: Regesten zur schles. Geschichte. Hrsg. von C. Grünhagen. 1791—1300. Nebst Register. (S. 153—347.) 886. *ℳ 6.—.
» 12. Schlesiens Münzgeschichte im Mittelalter. 1. Thl.: Urkundenbuch und Münztafeln. Namens des Vereins für Geschichte und Alterthum Schlesiens hrsg. von F. Friedensburg. (VII, 113 S.) 887. *ℳ 4.—.
» 13. —— dass. — 2. Thl.: Münzgeschichte und Münzbeschreibung. Hrsg. von F. Friedensburg. (X, 322 S. nebst 17 Lichtdr.-Taf. zum 12. Bde.) 888. *ℳ 18.—.

—— Theresianus, der, und seine Umarbeitungen. Hrsg. und mit Anmerkungen versehen von Phpp. Harras Ritter v. Harrasowsky. 4. und 5. (Schluß-)Bd. gr. 8. Wien 886, Gerold's Sohn. * 20 70

Codex Theresianus, der, und seine Umarbeitungen ꝛc.
Inhalt:
Bd. 4. Die Umarbeitungen. 1. Bd.: Entwurf Hertrud. (557 S.) *ℳ 13.50.
„ 5. — bas. — 2. Bd.: Entwurf Martini's. (348 S.) *ℳ 7.20.
1.—3. Bd. Ebendas. 1883,84. *ℳ 27.20.

—— **Vindobonensis** membranaceus purpureus literis argenteis aureisque scriptus. Antiquissimae evangeliorum Lucae et Marci translationis latinae Fragmenta. Ed. J. Belsheim. Cum tabula (chromophotogr.) gr. 8. (VII, 71 S.) Leipzig 885, T. O. Weigel Nachf. * 8 —

—— **traditionum Westfalicarum**. Hrsg. vom Verein für Geschichte und Altertumskunde Westfalens. 2. und 3. Bd. gr. 8. Münster, Theissing'sche Buchh. à Bd. *ℳ 8.—. * 16 —
Inhalt:
Bd. 2. Die ältesten Verzeichnisse der Einkünfte des Münsterschen Domkapitels. Bearb. von Frz. Darpe. (XI, 207 S.) 886.
„ 3. Die Heberegister des Klosters Unser-Frauen und des Stiftes St. Moritz. Bearb. von Frz. Darpe. (VII, 229 S.) 888.
1. Bd. Münster 1872, (Brunn's Verlag.) *ℳ 6.—.

Coen, E., zur normalen und pathologischen **Anatomie** der Milchdrüsen,
—— die **Heilung** von Stichwunden des Gehirns,
—— über die pathologisch-anatomischen **Veränderungen** der Haut nach der Einwirkung von Jodtinctur,
} s. Beiträge zur pathologischen Anatomie und Physiologie.

Coën, Raf., die Hörstummheit und ihre Behandlung, s. Klinik, Wiener.

—— Pathologie und Therapie der Sprachanomalien für Aerzte und Studirende. gr. 8. (V, 246 S. mit 3 Holzschn.) Wien 886, Urban und Schwarzenberg. *ℳ 6.—.; geb. * 7 50

Cogabled volapükelas. (Witzblatt des Volapük-Clubs in München.) Redact.: Heinr. Schnepper. 1. und 2. Jahrg. 1887 und 1888. à Jahrg. 12 Nrn. (à Nr. 1½ Bog. mit Illustr.) gr. 4. München, (Lindauer'sche Buchh.) à Jahrg. ** 2 60

Cogho, über die Veränderung der Rosenstöcke beim Geweihwechsel der Edelhirsche. gr. 8. (45 S. mit eingedr. Autotypien.) Leipzig 886. (Dresden, Wolff.) * 1 —

Cohausen, A. v., antiquarisch-technischer Führer durch das Alterthums-Museum zu Wiesbaden. Durch das Alte zum Neuen. 8. (212 S. mit 10 Taf.) Wiesbaden 888, Bechtold and Comp. 1 50

—— der römische Grenzwall in Deutschland. Militärische und techn. Beschreibung desselben. Nachtrag. Lex.-8. (30 S. mit 2 Taf. Abbild.) Wiesbaden 886, Kreidel. * 2 —
Aus: Annalen des Vereins für Nassauische Alterthumskunde und Geschichtsforschung, besonders abgedruckt.
Hauptwerk. Ebendas. 1861. *ℳ 24.—.

—— und **L. Jacobi**, das Römercastell Saalburg. 2. und 3. Aufl. 4. (61 S. mit 2 Karten.) Homburg 884,86, Frauenholz'sche Buchh. ** 1 —

Cohen, E., die Structur und Zusammensetzung der Meteoreisen, s. Breslau, A.

Cohen, Fritz, über Lame'sche Funktionen mit komplexen Parametern. Inaugural-Dissertation. 8. (49 S.) Königsberg i. Pr. 888, (Koch's Antiq.) ** 1 —

Cohen, Herm., Kants Theorie der Erfahrung. 2. neubearb. Aufl. gr. 8. (XXIV, 616 S.) Berlin 885, Dümmler's Verlag. * 12 —

—— die Nächstenliebe im Talmud. Ein Gutachten, dem königl. Landgerichte zu Marburg erstattet. 1.—3. Aufl. gr. 8. (85 S.) Marburg 888, Elwert's Verlag. * — 50

Cohn, H., drei Predigten, gehalten am Vorabende und an beiden Tagen des Neujahrsfestes 5648 [1887] in der Synagoge zu Bonn. gr. 8. (28 S.) Frankfurt a. M. 888, Kauffmann. * — 80

Cohn, Ferd., s. Kryptogamen-Flora von Schlesien.

—— Lebensfragen. Rede, gehalten am 22. Septbr. 1886 in der 2. allgemeinen Sitzung der 59. Versammlung deutscher Naturforscher und Aerzte zu Berlin. 8. (20 S.) Berlin 887, Hirschwald. * — 50

—— und **A. Engler**, das botanische Museum der Universität Breslau. Reden, gehalten zur Einweihung desselben am 29. April 1888. 8. (48 S.) Breslau 888, Kern's Verlag. * 1 —

Cohn, Geo., drei rechtswissenschaftliche Vorträge in gemeinverständlicher Darstellung. [I. Deutsches Recht im Munde des Volkes. II. Warum hat und braucht der Handel ein besonderes Recht? III. Die Anfänge eines Weltverkehrsrechts.] gr. 8. (IV, 148 S.) Heidelberg 888, C. Winter's Universitäts-Buchh. * 2 80

Cohn, Gust., national-ökonomische Studien. gr. 8. (V, 796 S.) Stuttgart 885, Enke. * 16 —

—— System der Nationalökonomie. Ein Lesebuch für Studirende. 1. Bd.: Grundlegung. gr. 8. (X, 649 S.) Stuttgart 885, Enke. * 12 —
Vgl.: Plötter, J., Gustav Cohn's „ethische" Nationalökonomie.

Cohn, Herm. Ludw., über den Beleuchtungswerth der Lampenglocken. Untersuchungen. gr. 8. (VIII, 74 S. mit 1 lithogr. Curventaf. und 3 Holzschn.) Wiesbaden 885, Bergmann. * 2 70

—— Mittheilungen aus der Augenklinik des H. C. in Breslau. 1. Heft: Statistik über 40 000 Augenkranke mit 70 174 Augenkrankheiten. gr. 8. (30 S.) Ebendas. 887. * 1 —

—— über die Nothwendigkeit der Einführung von Schulärzten. gr. 8. (54 S.) Leipzig 886, Veit und Comp. * 1 20
Aus: Zeitschrift für Hygiene, besonders abgedruckt.

—— die Schularztdebatte auf dem internationalen hygienischen Kongresse zu Wien. Bericht. [Gratis-Beigabe zur Zeitschrift für Schulgesundheitspflege.] gr. 8. (52 S.) Hamburg 888, Voss. * 1 —

—— Tafel zur Prüfung der Sehschärfe der Schulkinder. Nach Snellen's Prinzip entworfen. 1. und 2. Aufl. 4. Breslau 886,87, Priebatsch. * — 40

Cohn, L., zu den Paroemiographen, s. Abhandlungen, Breslauer philologische.

Cohn, Raph., deutsche Schreib-Lese-Fibel nach der analytisch-synthetischen Lesemethode. 1. Fibelkoff. 2. Lesestücke. Ausg. A. [1. Tl.] 8. (IV, 72 S. mit Illustr.) Berlin 885, Gerstmann's Verlag. cart. * — 60

—— erstes Lesebuch. 2. Tl. der deutschen Schreib-Lese-Fibel. Ausg. B. 8. (80 S.) Ebendas. 886. cart. * — 60

Cohn, Sarah, israelitisches Kochbuch. Zubereitung aller Arten Speisen nach den Ritualgesetzen. Orig.-Berichte der israelit. Küche. 8. (259 S. mit Illustr.) Regensburg 888, Verlagsbureau. geb. * 2 —

Cohnheim, Jul., gesammelte Abhandlungen. Hrsg. von E. Wagner. Mit einem Lebensbilde Cohnheim's von W. Kühne. gr. 8. (LI, 707 S. mit 8 lithogr. Taf. und 1 lithogr. Portr.) Berlin 885, Hirschwald. * 20 —

Cohnheim, Jul., Gedächtnißrede auf ihn, s. Ponfick, E.

Cohnstaedt, Ludw., die neue Geschäfts- und Börsensteuer in der Praxis. Erläuterungen. Sep.-Abdr. aus der „Frankfurter Zeitung", vervollständigt und theilweise umgearb. unter Benützung der inzwischen durch den Bundesrath erlassenen Instruktionen etc., nebst dem Wortlaut des ganzen Gesetzes, der Ausführungs-Vorschriften und der Instruktionen des Bundesraths. 8. (171 S.) Frankfurt a. M. 885, (Rommel.) * 1 50

Cohnstein, J., Grundriss der Geburtshülfe für Aerzte und Studirende. 2. neu bearb. Aufl. gr. 8. (XII, 331 S. mit 35 Holzschn.) Berlin 885, Hirschwald. * 8 —

Coiffure, die. Illustrirte Specialzeitschrift für die Gesammtinteressen des Damenputzfaches. Redact.: Therese Mauser. 18.—21. Jahrg. 1885—1888. à Jahrg. 24 Nrn. (Beg. mit color. Modenkpfrn.) Fol. Berlin, Crombach. à Jahrg. * 12 —

Coiffure, die illustrirte. Modenjournal für Putzgeschäfte. Nebenausg. der Damen-Zeitung „Der Bazar". 8.—11. Jahrg. 1885—1888. à Jahrg. 24 Nrn. (Beg. mit eingedr. Holzschn. und color. Modelbgn.) Fol. Berlin, Bazar-Actiengesellschaft. à Jahrg. * 12 —

Cold, Conr., Küsten-Veränderungen im Archipel. 2. Aufl. gr. 8. (69 S. mit 3 Karten.) München 886, (Th. Ackermann's Verlag.) * 2 40

Coldiz, A., Reformation und Gegenreformation in Steyr, s. Bruderliebe, evangelische.

Coleccion de autores españoles. Tomos 42—48. 8. Leipzig, Brockhaus. à Bd. *ℳ 3.50.; geb. à Bd. *ℳ 4 50

Inhalt:

Tomos 42. 43. Isla (José Franc. de), Historia del famoso predicador Fray Gerundio de Campazas, alias Coton. 1. edic. entera, hecha sobre la edic. principe de 1758 y el manuscrito autógrafo del autor por D. Eduardo Lindfors. 2 tomos. (XXIV, 258; VI, 249 S.) 885.

» 44—46. Campoamor, D. Ramon de, Obras escogidas. Tomos I—III. (XV, 344; XIX, 286; VII, 270 S.) 886.

» 47. 48. Schaeffer, Adf., Ocho comedias desconocidas de Don Guillem de Castro, de Licenciado Damian Salustio del Poyo, de Luis Velez de Guevara etc., tomadas de un libro antiguo de comedias, y todas á las. 2 tomos. (XVII, 338; V, 293 S.) 887.

—— dass. — Tomo 24: Teatro moderno español. [El tanto por ciento, por de Ayala. Flor de un Dia! por Camprodon. La cruz del matrimonio, por de Eguilaz.] (Nueva edic.) 8. (V, 245 S.) Ebendas. 885. * 3 50

geb. * 4 50

Colell, Waldemar, dem Lichte zu! Gedichte. 12. (VII, 152 S.) Hamburg 887, (Verlags-Anstalt und Druckerei.) * 2 —

geb. * 3 —

Coleman, George, amerikanische Vögel. 4 Studien. 4 Chromolithogr. gr. 4. Leipzig 886, (Baldamus' Sep.-Cto.) * 4 —

Coleman, J., englische Vieh-Rassen: Rinder, Schafe und Schweine. Unter Mitwirkung der bedeutendsten engl. Züchter hrsg. Ins Deutsche übertr. und mit Anmerkungen versehen von Geo. Zöppritz jun. 10 Lfgn. gr. 4. (III, 231 S. mit 27 Vollbildern in Holzschn. nach Zeichnungen v. Harrison Weir und 3 Taf.) Stuttgart 887, J. Hoffmann. à Lfg. *ℳ 1.20. * 12 —

Coleman, W. S., aus dem Elfen-Reiche. Studien. 1. und 2. Lfg. Fol. (à Lfg. 4 Chromolithogr.) Leipzig 887, Baldamus' Sep.-Cto. à Lfg. * 13 50

Einzelne Bl. à 4 —

—— Lebens-Frühling. 4 (chromolithogr.) Studien. Fol. Ebendas. 887. *ℳ 10.—.; einzelne Bl. à 3 50

Coleridge, H. J., die Menschwerdung des Sohnes Gottes oder Erwägungen über die Geheimnisse der neun Monate vor der Geburt unseres Herrn und Heilandes Jesu Christi. Mit Genehmigung des Verf. übers. von einem Priester der Gesellschaft Jesu. 8. (XXVII, 340 S.) Regensburg 888, Verlags-Anstalt. * 3 60

Coleridge, Samuel Taylor, confessions of an inquiring spirit, to which is added miscellaneous essays from „The Friend". 16. (192 S.) Leipzig 888, Gressner und Schramm. * — 80

Colin, Ph., Parzifal, s. Wisse, C.

Colizza, Giovanna, lingua 'Afar nel Nord-Est dell' Africa. Grammatica, testi e vocabolario. gr. 8. (XII, 158 S.) Wien 887, Hölder. * 6 —

Collaert, A., Decorationsmotive, —— Pfannenax, } s. Meister, alte.

Collaert, H., Gold- und Edelsteinschmuck, s. Meister, alte.

Collatz, Otto, zur Theorie der Reproduction. Eine psychologisch-psychophysiolog. Untersuchung. Inaugural-Dissertation. gr. 8. (58 S.) Breslau 886, (Köhler.) * 1 —

Cölle, Friedr., Beiträge zur Lehre vom primären Oesophaguscarcinom. Inaugural-Dissertation. gr. 8. (60 S.) Göttingen 887, (Vandenhoeck und Ruprecht.) * 1 20

Collectio dissertationum, programmatum aliarumque commentationum ad jurisprudentiam spectantium a saeculo XVI ad nostra usque tempora in academiis Germaniae, Galliae, Hollandiae editarum. gr. 8. (78 S.) Berlin 888, R. L. Prager. * 1 —

Collection d'auteurs français. Sammlung französ. Schriftsteller für den Schul- und Privatgebrauch, hrsg. und mit Anmerkungen versehen von G. van Muyden und Ludw. Rudolph. 2. Serie, 3. und 4. Lfg. und 4. Serie, 2. Lfg. 8. Altenburg 887, Pierer. * 1 50

Inhalt:

Serie 2. 3. und 4. Lfg.: Delavigne, Casimir, Louis XI. Tragédie en 5 actes. 2e édit. (160 S.) *ℳ 1.—.

» 4. 2. Lfg.: Perrault, Charles, Contes de ma mère l'Oie. 2e édit. (96 S.) * 50 Pf.

—— of British Authors. Copyright edition. Vol. 2306—2567. gr. 16. Leipzig 885—88, B. Tauchnitz. à Vol. * 1 60

Uebersicht in alphabetischer Folge:

Inhalt:

Alcott, Louisa M., Jo's boys, and how they turned out. A sequel to „Little Men". (336 S.) Vol. 2431.

Alexander, Mrs., A second life. A novel. 3 vols. (363; 364; 287 S.) Vol. 2362—2364.

—— A life interest. 2 vols. (328; 329 S.) Vol. 2519. 2534.

—— Mona's choice. A novel. 2 vols. (309; 270 S.) Vol. 2492. 2494.

—— By woman's wit. A novel. (295 S.) Vol. 2432.

Alice, Grand Duchess of Hesse, Princess of Great Britain and Ireland. Letters to Her Majesty the Queen. With a memoir by H. R. H. Princess Christian. 2 vols. With portrait (steel-engraving). (271; 270 S.) Vol. 2344. 2349.

The maritime Alps and their seaboard. By the author of „Véra" etc. 2 vols. (à 279 S.) Vol. 2336. 2337.

Anstey, F., A fallen idol. (290 S.) Vol. 2415.

Arnold, Matthew, Essays in criticism. 2 vols. (273; 264 S.) Vol. 2496. 2497.

†Barker, Lady (Lady Broome), Letters to Guy and a distant shore — Rodrigues. (273 S.) Vol. 2325.

Miss Bayle's romance. A story of to-day. 2 vols. (à 272 S.) Vol. 2474. 2475.

Besant, Walter, Children of Gibeon. 2 vols. (336; 320 S.) Vol. 2433. 2434.

—— The inner house. (286 S.) Vol. 2553.

—— Herr Paulus, his rise, his greatness, and his fall. 2 vols. (à 267 S.) Vol. 2541. 2542.

—— Katharine Regina. (279 S.) Vol. 2508.

—— The world went very well then. 2 vols. (303; 288 S.) Vol. 2464. 2465.

Betham-Edwards, M., Next of kin wanted. A novel. (343 S.) Vol. 2468.

—— The parting of the ways. A novel. (400 S.) Vol. 2540.

Black, William, The strange adventures of a house boat. 2 vols. (304; 287 S.) Vol. 2538. 2539.

—— White heather. A novel. 2 vols. (328; 312 S.) Vol. 2379. 2380.

—— The wise women of Inverness. A tale and other miscellanies. (279 S.) Vol. 2339.

—— Sabina Zembra. A novel. 2 vols. (324; 319 S.) Vol. 2466. 2467.

Braddon, M. E., Cut by the county. (288 S.) Vol. 2436.

—— Like and unlike. A novel. 2 vols. (312; 311 S.) Vol. 2468. 2469.

—— One thing needful. 2 vols. (à 280 S.) Vol. 2429. 2430.

—— The fatal three. A novel. 2 vols. (294; 288 S.) Vol. 2527. 2528.

—— Wyllard's weird. A novel. 3 vols. (296; 279; 267 S.) Vol. 2329—2331.

Brassey, Lady, In the trades, the tropics, and the roaring forties. 2 vols (311; 272 S.) Vol. 2350. 2351.

Bret Harte, s. Harte.

Broughton, Rhoda, Doctor Cupid. A novel. 2 vols. (288; 286 S.) Vol. 2427. 2428.

Burnett, Frances Hodgson, Sara Crewe; or, what happened at Miss Minchin's: and Editha's burglar. (168 S.) Vol. 2526.

—— Little Lord Fauntleroy. (279 S.) Vol. 2479.

Campbell-Praed, Affinities. A romance of to-day. (279 S.) Vol. 2326.

—— The head station. A novel of Australian life. 2 vols. (288; 287 S.) Vol. 2396. 2397.

Carthy, Justin Mc., A history of the four Georges. Vol. 1. (358 S.) Vol. 2328.

A modern Circe. By the author of „Molly Bawn". 2 vols. (286; 279 S.) Vol. 2497. 2498.

Collins, Wilkie, The evil genius. A domestic story. 2 vols. (286; 272 S.) Vol. 2421. 2422.

—— The legacy of Cain. 2 vols. (308; 296 S.) Vol. 2554. 2555.

—— The guilty river and the ghost's touch. (278 S.) Vol. 2439.

†Conway, Hugh [F. J. Fargus], Dark days. (279 S.) Vol. 2306.

—— A family affair. A novel. 2 vols. (271; 270 S.) Vol. 2357. 2358.

—— Living or dead. A novel. 2 vols. (290; 271 S.) Vol. 2405. 2406.

M. Pf.

Collection of British Authors etc.

Corelli, Marie, A romance of two worlds. A novel. 2 vols. With introduction and appendix. (279; 270 S.) Vol. 2349. 2350.
— Thelma. A Norwegian princess. A novel. 2 vols. (283; 260 S.) Vol. 2491. 2492.
— Vendetta! or the story of one forgotten. A novel. 2 vols. (286; 287 S.) Vol. 2476. 2477.
Court Royal. A story of cross currents. By the author of „Mehalah". 2 vols. (290; 311 S.) Vol. 2416. 2417.
Crawford, Marion F., An american politician. A novel. (311 S.) Vol. 2393.
— Marzio's crucifix. (279 S.) Vol. 2490.
— Paul Patoff. 2 vols. (à 302 S.) Vol. 2493. 2494.
— Saracinesca. 2 vols. (288; 286 S.) Vol. 2394. 2395.
— A tale of a lonely parish. 2 vols. (286; 271 S.) Vol. 2334. 2335.
— With the immortals. (288 S.) Vol. 2333.
— Zoroaster. (288 S.) Vol. 2335.
A passive crime, and other stories. By the author of „Molly Bawn". (286 S.) Vol. 2254.
Cross, J. W., George Eliot's life as related in her letters and journals. Arranged and ed. by her husband. 4 vols. (295; 302; 295; 319 S.) Vol. 2315—2321.
Demos. A story of English socialism. 2 vols. (286; 335 S.) Vol. 2469. 2491.
Edwardes, Mrs. Annie, A Girton girl. 2 vols. (286; 295 S.) Vol. 2369. 2370.
— A playwright's daughter and Bertie Griffiths. (272 S.) Vol. 2423.
— A ugly duckling. (251 S.) Vol. 2464.
Errol, Henry, An ugly duckling. (251 S.) Vol. 2464.
d'Esterre-Keeling, Miss, A laughing philosopher, being the revelations of an infant in arms, an absurdity together with two comic plays. (270 S.) Vol. 2391.
— The professor's wooing. Being the courtships of Monsieur Le Mie. (262 S.) Vol. 2471.
Ewing, Juliana Horatia, Jackanapes; the story of a short life; Daddy Darwin's dovecot. (270 S.) Vol. 2243.
Fargus, F. J., s. Conway, Hugh.
Fleming, George, Andromeda. 2 vols. (286; 254 S.) Vol. 2366. 2367.
Forrester, Mrs., Although he was a Lord, and other tales. (268 S.) Vol. 2327.
— Corlands, and other tales. (279 S.) Vol. 2345.
— Once again. 2 vols. (287; 279 S.) Vol. 2437. 2438.
Futhergill, Jessie, Borderland: a country-town chronicle. 2 vols. (à 280 S.) Vol. 2443. 2444.
— Peril. A novel. 2 vols. (286; 287 S.) Vol. 2303. 2304.
Froude, James Anthony, Oceana or England and her colonies (339 S.) Vol 2435.
Goodman, Edward J., Too curious. A novel. (242 S.) Vol. 2515.
The journals of Major-Gen. C. G. Gordon, C. B., at Kartoum. Printed from the original mss. Introduction and notes by A. Egmont Hake. 2 vols. With 19 illustrations after sketches by General Gordon. (311; 288 S.) Vol. 2355. 2356.
Grant, Miss, Cara Roma. 2 vols. (287; 262 S.) Vol 2343. 2344.
Gray, Maxwell, The silence of Dean Maitland. A novel. 2 vols. (286; 247 S.) Vol. 2455. 2456.
Green pleasure and grey grief. By the author of „Molly Bawn". 2 vols. (286; 272 S.) Vol. 2384. 2385.
Gunter, Archibald Clavering, Mr. Barnes of New York. A novel. (328 S.) Vol. 2340.
Haggard, H. Rider, Allan Quatermain, being an account of his further adventures and discoveries in company with Sir Henry Curtis, Bart., Commander John Good, R. N., and one Umslopogaas. 2 vols. (262; 276 S.) Vol. 2472. 2473.
— Jess. 2 vols. (288; 271 S.) Vol. 2451. 2452.
— King Solomon's mines. (288 S.) Vol. 2396.
— Maiwa's revenge; or, the war of the little hand. (263 S.) Vol. 2339.
— Mr. Meeson's will. (287 S.) Vol. 2556.
— Colonel Quaritch, V. C. A tale of country life. 2 vols. (286; 288 S.) Vol. 2564. 2565.
— She. A history of adventure. 2 vols. (271; 246 S.) Vol. 2445. 2446.
— The witch's head. A novel. 2 vols. (270; 270 S.) Vol. 2462. 2463.
Harte, Bret, Captain Jim's friend and the Argonauts of North Liberty. (256 S.) Vol 2566.
— The crusade of the „Excelsior". A novel. (287 S.) Vol. 2535.
— Maruja. (255 S.) Vol. 2365.
— A millionaire of Rough-and-Ready; a Phyllis of the Sierras; a sailor from Redwood Camp. (278 S.) Vol. 2510.
— By shore and sedge. (272 S.) Vol. 2360.
— Snow-Bound at Eagle's and Devil's Ford. (272 S.) Vol. 2448.
— From my life by the late Admiral Hobart Pasha. (287 S.)
— The happy though married, being a handbook to marriage by graduate in the university of matrimony. (268 S.) Vol. 2429.
— Blanche Willis, Tony, the maid, a novelette, and other (279 S.) Vol. 2547.
— William D., The rise of Silas Lapham. 2 vols. (287; Vol. 2396. 2399.
— [H. H.], Helen, Mamoun. A story. 2 vols. (279; 271 S.) Vol. 2346. 2347.
James, Henry, A little tour in France. (279 S.) Vol. 2334.

M. Pf.

Collection of British Authors etc.

King Arthur not a love story. By the author of „John Halifax, Gentleman". (278 S.) Vol. 2407.
Kinglake, A. W., The invasion of the Crimea. Its origin and an account of its progress down to the death of Lord Raglan. Vol. II —IV (Schluss). (XVI, 334; XVIII, 334 S. mit 1 Karte; XX, 279; XVI, 253 S.) Vol. 2557. 2558. 2562. 2563.
Lady Branksmere. By the author of „Molly Bawn". 2 vols. (270; 271 S.) Vol. 2457. 2458.
Lawless, Emily, Hurrish. A study. (326 S.) Vol. 2543.
Ludlow Johnny, [Mrs Henry Wood], The mystery of Jessy Page and other tales. (279 S.) Vol. 2324.
— The story of Dorothy Grape, and other tales. (279 S.) Vol. 2361.
— Helen Whitney's wedding and other tales. (272 S.) Vol. 2391.
A maiden all forlorn and other stories. By the author of „Molly Bawn". (286 S.) Vol. 2333.
Malet, Lucas, Colonel Enderby's wife. A novel. 2 vols. (296; 287 S.) Vol 2359. 2360.
Malmesbury, Earl of, Memoirs of an ex-minister. An autobiography. 3 vols. (313; 336; 327 S.) Vol. 2308—2311.
Marryat, Florence, A daughter of the Tropics. A novel. 2 vols. (286; 279 S.) Vol. 2507. 2508.
— Driven to bay. A novel. 2 vols. (279; 271 S.) Vol. 2469. 2470.
— Gentleman and courtier. A romance. 2 vols. (295; 280 S.) Vol. 2534. 2535.
— The heart of Jane Warner. A novel. 2 vols. (à 279 S.) Vol 2315. 2316.
— The heir presumptive. A love story. 2 vols. (287; 254 S.) Vol. 2376. 2377.
— The master passion. A novel. 2 vols. (278; 271 S.) Vol 2402. 2403.
— Spiders of society. A novel. 2 vols. (279; 280 S.) Vol. 2441. 2442.
Marshall, Emma, On the banks of the Ouse or life in Olney a hundred years ago. A story. (288 S.) Vol. 2549.
— In the city of towers or, Adelaide's awakening. (344 S.) Vol. 2567.
— In the east country with Sir Thomas Browne, Kt., physician and philosopher of the city of Norwich. (319 S.) Vol. 2342.
— No. XIII, or, the story of the lost Vestal. (276 S.) Vol. 2368.
— In four reigns. The recollections of Althea [Allingham 1765—1843]. (318 S.) Vol. 2449.
Marvel. By the author of „Molly Bawn". 2 vols. (286; 271 S.) Vol. 2317. 2518.
Mathers, Helen [Mrs. Henry Reeves], Found out. A story. (279 S.) Vol. 2372.
— Murder or manslaughter. A novel. (264 S.) Vol. 2368.
Maurice, Colonel, The balance of military power in Europe, an examination of the war resources of Great Britain and the continental states. (287 S.) Vol. 2513.
Montgomery, Florence, The fisherman's daughter to which is added a very simple story. (269 S.) Vol. 2559.
— Transformed, or, three weeks in a life-time. (279 S.) Vol. 2410.
A selection from the poems of William Morris Ed. with a memoir by Francis Hueffer. (319 S.) Vol 2378.
Murray, David Christie, Rainbow Gold. A novel. 2 vols. (306; 294 S.) Vol 2391. 2392.
Nanette. An idyll of Provence by the author of „Vera", „Blue Roses" etc. (287 S.) Vol 2537.
Noel, Lady Augusta, Hitherea more 2 vols (276; 262 S.) Vol 2511. 2512.
Norris, W. E., A bachelor's blunder. 2 vols. (310; 295 S.) Vol. 2459. 2460.
— The rogue. 2 vols. (312; 303 S.) Vol. 2560. 2561.
— My friend Jim (263 S.) Vol 2424.
— Major and minor. 2 vols. (303; 296 S.) Vol 2495 2496.
Oliphant, Mrs., A country gentleman and his family. 2 vols. (262; 257 S.) Vol. 2413. 2414.
Oliphant, Laurence, Masollam: a problem of the period. A novel. 2 vols. (à 284 S.) Vol. 2419. 2420.
Ouida, A house party. A story. (272 S.) Vol 2426.
— Othmar. 3 vols. (272; 250, 294 S.) Vol. 2373—2375.
Parr, Mrs., Loyalty George. 2 vols. (295; 286 S.) Vol. 2523. 2524.
Payn, James, Glow-worm tales. [1st series.] (288 S.) Vol. 2463.
— dass. — [2d series.] (287 S.) Vol. 2478.
— The heir of the ages. 2 vols. (à 286 S.) Vol. 2411. 2412.
— Holyday tasks being essays written in vacation time. (272 S.) Vol. 2430.
— The luck of the Darrells. A novel. 2 vols. (278; 279 S.) Vol 2371. 2372.
— The mystery of Mirbridge. 2 vols. (295; 287 S.) Vol. 2531. 2532.
— A prince of the blood. A novel. 2 vols. (280; 279 S.) Vol. 2504. 2505.
— The talk of the town. (320 S.) Vol. 2312.
Peard, Frances Mary, Madame's grand-daughter. A novel. (271 S.) Vol. 2485.
— Near neighbours. (270 S.) Vol. 2323.
— Alicia Tennant. (345 S.) Vol 2404.
Phillips, F. C., The strange adventures of Lucy Smith. (286 S.) Vol. 2451.
— As in a looking glass A novel. (334 S.) Vol. 2425.
— The Dean and his daughter. (344 S.) Vol 2461.
— Jack and three Jills. A novel. (279 S.) Vol. 2532.
— A lucky young woman. A novel. (327 S.) Vol. 2514.

Collection of British Authors etc.

Poynter, Frances, Madame de Presnel. (288 S.) Vol. 2341.
Society in London. By a foreign resident. (272 S.) Vol. 2339.
Stevenson, Robert Louis, The black arrow; a tale of the two roses. (309 S.) Vol. 2348.
—— Dr. Jekyll and Mr. Hyde, and an island voyage. (267 S.) Vol. 2367.
—— Kidnapped, being memoirs of the adventures of David Balfour in the year 1751. (266 S.) Vol. 2336.
A mental struggle. A novel. By the author of „Molly Bawn". 2 vols. (283; 278 S.) Vol. 2408. 2409.
Tennyson, Alfred Lord, Becket, the cup; the falcon. (286 S.) Vol. 2317.
—— Locksley Hall sixty years after; the promise of May: Tiresias and other poems. (267 S.) Vol. 2447.
†Thackeray (Mrs. Richmond Ritchie), Miss, Mrs. Dymond. 2 vols. (286; 288 S.) Vol. 2392. 2393.
Theth. A romance. (207 S.) Vol. 2436.
†Twain, Mark [Samuel L. Clemens], The adventures of Huckleberry Finn. [Tom Sawyer's comrade.] 2 vols. (370; 355 S.) Vol. 2307. 2308.
—— Selections from American humour. (287 S.) Vol. 2369.
Lady Valworth's diamonds. By the author of „Molly Bawn". (280 S.) Vol. 2400.
Verekor, Mrs., A novel. By the author of „Molly Bawn". (286 S.) Vol. 2351.
Wallace, Lew., Ben-Hur. A tale of the Christ. 2 vols. (361; 362 S.) Vol. 2501. 2502.
Ward, Mrs. Humphry, Robert Elsmere. 3 vols. (334; 337; 336 S.) Vol. 2344—2346.
Her week's amusement; Ugly Barrington. By the author of „Molly Bawn". (270 S.) Vol. 2416.
Whiteing, Richard, The island or an adventure of a person of quality. (270 S.) Vol. 2521.
Wood, H. F., The passenger from Scotland yard. (286 S.) Vol. 2522.
Wood, Mrs. Henry, s. Ludlow, Johnny.
Yates, Edmund, His recollections and experiences. 2 vols. (312; 300 S.) Vol. 2313. 2314.
Yonge, Charlotte M., Nuttie's father. 2 vols. (296; 264 S.) Vol. 2329. 2330.
—— The tow sides of the shield. 2 vols. (296; 297 S.) Vol. 2353. 2353.

—— **of British and American Authors.** Ed. by F. H. Ahn. Vol. 13: A selection from the works of Lord Macaulay. With a memoir of the author, and explanatory notes. For the use of schools and private tuition. 8. (VII, 178 S.) Berlin 882, Friedberg und Mode. * 1 50

—— **Manassewitsch.** Russ. Klassiker mit durchweg accentuiertem Text zum Gebrauche in Schulen, sowie zum Selbststudium. Nr. 30—34, 39 und 40. 8. Berlin, Denbner. à Nr. * — 50

Inhalt:

Nr. 30. Lermontow, M., ausgewählte Gedichte. (S. 33—64.) 886.
„ 31. Gogol, N. W., Memoiren eines Wahnsinnigen. (S. 1—32.) 886.
„ 32—34. Turgenjew, J. S., Mara Mititsch. Novelle. (S. 33—91.) 886.
„ 39. 40. Nekrasow, N. A., Gedichte. (52 S.) 887.
Nr. 1—29. [1. Serie. 29 Hefte; 2. Serie. 1.—9. Heft.] Ebendas. 1881—84. à * 50 Pf.

—— **Reinhold.** Nr. 1—6. 8. (Mit Illustr.) Dresden 886,87, Reinhold und Söhne. à Nr. * 1 —

Inhalt:

Nr. 1. Rudorff, E., Unterwegs! Drei Erzählungen. [Auf der Brautfahrt. Im Waggon 2. Classe. — Incognito. Im Waggon 3. Classe. — Eben werden im Himmel geschlossen.] (88 S.)
„ 2. —— Am Ziel. Drei Erzählungen. [Zur guten Stunde. In der alten Postkutsche. — Und er soll dein Herr sein. Auf dem Eise. — Wie Benjamin Redlich eine Frau suchte und fand. Auf der Landstraße.] (94 S.)
„ 3. Winterfeld, A. v., Cäsars Koffer. Die Farben der Natur. Humoresken. Illustriert von E. Zimmer. (95 S.)
„ 4. Schmidt-Cabanis, Rich., Südwest-Afrikanische Reisebriefe des zur Ruhe gesetzten Lehrerdirectors und Vorsitzenden des Bezirks-Vereins für Kolonialwaaren-Politik, Vaterlands-Vergrößerung und Erweckung des deutschen National-Gefühls in den Aequatorial-Gegenden, August Kuliche aus Berlin, an seine Vereinsgenossen. Aus der Südwest-Afrikanischen Urheimat in das Nordost-Berlinische zurückdatiert. Nebst 2 Kreuzband-Sendungen Südwest-Afrikanischer Zeitungs-Probenummern. (73 S.)
„ 5. Schiffcon, Ferd., aus der Gesellschaft. Novelle. (99 S.)
„ 6. Jökai, Maurus, die 1002. Nacht. Eine wahre Geschichte. Das Sternzimmer. Humoreske. Die Szeklermaid vom Gottesberg. Novelle. Einzig berechtigte Uebertragung von Ludw. Wechsler. (121 S.)

—— **Sabouroff, la.** Monuments de l'art grec. Publié par Adolphe Furtwaengler. 9e—15e livr. (4a.) Fol. (70 Taf. in Hellogr., Lithogr. und Chromolithogr. mit 70 Bl. und 112 S. Text.) Berlin 885—87, Asher und Comp. In Mappe à Lfg. * * ℳ 25.—. * * 175 —

1.—8. Lfg. Ebendas. 1883,84. * ℳ 200.— — Vgl.: Sammlung Sabouroff.

Collection Spemann. Deutsche Haus- und Hausbibliothek. 77.—100., 126.—132., 172.—175., 219., 220., 275.—281. und 301.—310. Bd. 8. Stuttgart, Spemann. geb. à Bd. * 1 —

Inhalt:

Bd. 77. Widmer, G. R., Fausts Leben, in Pfitzers Bearbeitung. Hrsg. von Heinr. Düntzer. (236 S.) 885.
„ 78. Ehrlich, H., Novellen aus dem Musikanten-Leben. Mit einer Einleitung von Hans Ziegler. (231 S.) 885.
„ 79. 80. Joachim Nettelbeck, Bürger zu Colberg. Eine Lebensbeschreibung, von ihm selbst aufgezeichnet. Mit einer Einleitung von R. Roberstein. 1. und 2. Bd. (207; 211 S.) 885.
„ 81. Fürst Bismarck als Redner. Vollständige Sammlung der parlamentar. Reden Bismarcks seit dem J. 1847. Sachlich und chronolog. geordnet, mit Einleitungen und Erläuterungen versehen von Wilh. Böhm. 1. Bd.: Der Abgeordnete v. Bismarck-Schönhausen. 1847—1852. (214 S.) 885.
„ 82. Töpffer, Rud., Sechs Novellen. Uebers. und mit einer Einleitung versehen von Heinr. Zschokke. (195 S.) 885.
„ 83. Fürst Bismarck als Redner. Vollständige Sammlung der parlamentar. Reden Bismarcks seit dem J. 1847. Sachlich und chronolog. geordnet, mit Einleitungen und Erläuterungen versehen von Wilh. Böhm. 2. Bd.: Der Ministerpräsident v. Bismarck-Schönhausen. 1862—1866. (263 S.) 885.
„ 84. Dostojewski, Thdr., Erniedrigte und Beleidigte. Roman. Aus dem Russ. übers. und mit einer Einleitung versehen von Konst. Jürgens. (226 S.) 885.
„ 85. 86. Grimmelshausen, Hans Jac. Christoffel v., der abenteuerliche Simplicius Simplicissimus. Ins Neuhochdeutsche übertr. und mit einer Einleitung versehen. (467 S.) 885.
„ 87. Sacher-Masoch, L. v., der kleine Adam. Sascha und Saschka. (177 S.) 885.
„ 88. Strand, Gabr., Atalanta van der Hege. Roman. (194 S.) 885.
„ 89. France, Anatole, Sylvestre Bonnard und sein Verbrechen. Roman in Taschenbuchform. Uebers. und eingeleitet von E. Alsberg. (192 S.) 885.
„ 90. 91. Gotthelf, Jerem. [Alb. Bitzius], Uli der Knecht. (404 S.) 885.
„ 92. Fürst Bismarck als Redner. Vollständige Sammlung der parlamentar. Reden Bismarcks seit dem J. 1847. Sachlich und chronolog. geordnet, mit Einleitungen und Erläuterungen versehen von Wilh. Böhm. 3. Bd.: Die Begründung des Norddeutschen Bundes. 1866—1867. (339 S.) 886.
„ 93. Villinger, H., Jenz und andere Erzählungen. (194 S.) 886.
„ 94. François, Luise v., das Jubiläum und andere Erzählungen. (242 S.) 886.
„ 95. Gaudy, Frz. v., ausgewählte Erzählungen. Mit einer Einleitung von Constance v. Gaudy. (191 S.) 886.
„ 96. Amicis, Edmondo de, Skizzen aus dem Soldatenleben. Uebers. und eingeleitet von Agnes Burchard. (227 S.) 886.
„ 97. Turgenjew, Iwan, Neuland. Roman. Uebers. von C. B. (210 S.) 886.
„ 98. Goldschmidt, M., der Rabe. Erzählung. Uebers. und eingeleitet von Ziegler-Wladsburg. (216 S.) 886.
„ 99. Kraszewski, J. J., der Dichter und die Welt. Uebers. und eingeleitet von W. Constant. (211 S.) 886.
100. Walthers von der Vogelweide, Gedichte. Uebers. und erläutert von Bruno Obermann. (212 S.) 886.
„ 126. Plato's Werke. 2. Bd.: Der Staat. Uebers., mit Einleitung und Anmerkungen versehen von G. Heß. 1. Bd. (197 S.) 886.
„ 127. —— — dass. — 3. Bd.: Der Staat. Uebers., mit Einleitung und Anmerkungen versehen von G. Heß. 2. Bd. (256 S.) 886.
„ 128. Euripides' Werke. 1. Bd.: Alkestis. Der rasende Herakles. Uebers., eingeleitet und mit Anmerkungen versehen von Jak. Mähly. (173 S.) 886.
„ 129. —— — dass. — 2. Bd.: Jonische Bachantinnen. Uebers., eingeleitet und mit Anmerkungen versehen von J. Mähly. (192 S.) 886.
„ 130. Plutarch's Werke. 1. Bd.: Maximen von Königen und Feldherren. — Maximen römischer Feldherren. — Lakonische Maximen. — Von den Tugenden der Frauen. Auf Grund der Kaltwasser'schen Verdeutschung übers. und mit Einleitung und Anmerkungen versehen von Jak. Mähly. (211 S.) 886.
„ 131. —— — dass. — 2. Bd.: Ueber den Genius des Sokrates. Politische Vorschriften. Uebers. von Jak. Mähly. (172 S.) 886.
„ 132. Catull, Properz und Tibull. Uebers. von Th. Vulpinus. (286 S.) 886.
„ 172. Byron's Werke. 1. Bd.: Manfred, Kain, Himmel und Erde, Sardanapal. Uebers., mit Einleitung und Anmerkungen versehen von Adb. Schroeter. (207 S.) 885.

Collection Spemann. Deutsche Haus- und Hausbibliothek ꝛc.

			ℳ Pf.
Bd.	173.	Byron's Werke. 2. Bd.: Don Juan. Uebers., mit Einleitung und Anmerkungen versehen von Adb. Schroeter. (178 S.) 886.	
„	174.	—— dass. — 3. Bd.: Don Juan. 2. Th. Uebers., mit Einleitung und Anmerkungen versehen von Adb. Schroeter. (196 S.) 886.	
„	175.	—— dass. — 4. Bd.: Der Gefangene von Chillon. Der Giaur. Die Braut von Abydos. Der Korsar. Lara. Die Belagerung von Korinth. Parisina. Uebers., mit Einleitung und Anmerkungen versehen von Adb. Schroeter. (212 S.) 886.	
„	219.	Chateaubriand's Werke. 1. Bd.: Atala. René. Der Letzte der Abencerragen. Uebers. und mit einer Einleitung versehen von Steph. Born. (204 S.) 885.	
„	220.	Memoiren des Herzogs von Saint-Simon. Uebers. und mit erklär. Noten versehen. 2. Bd. (221 S.) 885.	
„	275.	Telmann, Konr., Gerichtet. Novelle. Mit einer Einleitung von Johs. Proelß. (216 S.) 886.	
„	276. 277.	Fürst Bismarck als Redner. Vollständige Sammlung der parlamentar. Reden Bismarcks seit dem J. 1847. Sachlich und chronolog. geordnet, mit Einleitungen und Erläuterungen versehen von Wilh. Böhm. 4. Bd.: Der Bundeskanzler Graf Bismarck 1867—1870. (386 S.) 887.	
	278.	Heine, Heinr., Buch der Lieder. (191 S.) 887.	
„	279.	Fürst Bismarck als Redner. Vollständige Sammlung der parlamentar. Reden Bismarcks seit dem J. 1847. Sachlich und chronolog. geordnet, mit Einleitungen und Erläuterungen versehen von Wilh. Böhm. 5. Bd.: Der Reichskanzler Fürst Bismarck 1870—1871. (252 S.) 887.	
„	280.	—— dass. — 6. Bd.: Der Kulturkampf 1871—1873. (232 S.) 888.	
„	281.	—— dass. — 7. Bd.: Weitere Entwickelungen im Reich, Staat und Kirche. 1873—1875. (254 S.) 888.	
„	301. 302.	Gray, Maxwell, der Dekan von Beminster. 2 Tle. Einzig autoris. Uebersetzung von L. Asch. (194; 230 S.) 886.	
„	303.	Peyrebrune, G. de, Fräulein v. Tremor. Roman. Einzig autoris. deutsche Uebersetzung. (222 S.) 886.	
„	304. 305.	Hatton, Joh., Ritzie. Roman aus dem modernen Leben. Einzig autoris. Uebers. von Karl v. Wilke. 2 Bde. (223; 204 S.) 888.	
„	306—308.	Besant, Walter, die gute alte Zeit. Uebers. von Heinr. Meyer. 3 Bde. (216; 210; 204 S.) 888.	
„	309.	Mülhausen, B., das Geheimnis der Hulda. Roman. (314 S.) 886.	
„	310.	Dulda, verfehlte Spekulationen oder die Leiden einer Ausländdame. (220 S.) 886.	

—— Berne. Autoris. Ausg. 40 Bde. Mit je 1 Titelbild in Holzschn. 8. Wien 887, Hartleben. à Bd. 75 Pf.; geb. * 1 —
Geschenk-Ausg., 40 Bde., eleg. geb., in Holzkiste * 50 —

Inhalt:

Bd.	1.	Von der Erde zum Mond. Directe Fahrt in 97 Stunden 20 Minuten. Autoris. Ausg. 6. Aufl. (273 S.)
„	2.	Reise um den Mond. 3. Aufl. (293 S.)
„	3.	Reise um die Erde in 80 Tagen. 3. Aufl. (232 S.)
„	4.	Reise nach dem Mittelpunkt der Erde. 6. Aufl. (284 S.)
„	5.	Fünf Wochen im Ballon. 4. Aufl. (279 S.)
„	6. 7.	Zwanzigtausend Meilen unter'm Meer. 2 Bde. 6. Aufl. (255; 286 S.)
„	8.	Abenteuer von drei Russen und drei Engländern in Südafrika. 4. Aufl. (281 S.)
„	9. 10.	Abenteuer des Kapitän Hatteras. 2 Bde. 5. Aufl. (296; 296 S.)
„	11—13.	Die Kinder des Kapitän Grant. Reise um die Erde. 3 Bde. 4. Aufl. (290; 315; 266 S.)
„	14—16.	Die geheimnisvolle Insel. 3 Bde. 4. Aufl. (289; 291; 270 S.)
„	17. 18.	Das Land der Pelze. 2 Bde. 4. Aufl. (284; 276 S.)
„	19.	Eine schwimmende Stadt. Die Blockade-Brecher. 4. Aufl. (296 S.)
„	20.	Eine Idee des Doktor Ox. Meister Zacharius. Ein Drama in den Lüften. Eine Ueberwinterung im Eise. Eine Mont-Blanc-Besteigung. 4. Aufl. (330 S.)
„	21.	Der Chancellor. Tagebuch des Passagier J. R. Kazallon. 4. Aufl. (314 S.)
„	22. 23.	Der Courier des Czaar [Michael Strogoff]. 2 Bde. 3. Aufl. (244; 265 S.)
„	24.	Schwarz-Indien. 4. Aufl. (337 S.)
„	25. 26.	Reise durch die Sonnenwelt. 2 Bde. 4. Aufl. (272; 264 S.)
„	27. 28.	Ein Kapitän von 15 Jahren. 2 Bde. 3. Aufl. (246; 267 S.)
„	29. 30.	Die Entdeckung der Erde. 2 Bde. 4. Aufl. (324; 240 S.)
„	31.	Die 500 Millionen der Begum. 3. Aufl. (243 S.)
„	32.	Die Leiden eines Chinesen in China. 2. Aufl. (267 S.)
„	33. 34.	Die großen Seefahrer des 15. Jahrh. 2 Bde. 3. Aufl. (315; 317 S.)
„	35. 36.	Das Dampfhaus. 2 Bde. 3. Aufl. (235; 248 S.)
„	37. 38.	Der Triumph des 19. Jahrh. 2 Bde. 3. Aufl. (276; 320 S.)
„	39. 40.	Die Jangada. 800 Meilen auf dem Amazonenstrom. 2 Bde. 2. Aufl. (231; 218 S.)

	ℳ Pf.
Collier, George F., short and practical guide to Dresden containing a special catalogue of the picture-gallery and a (chromolithogr.) map of the city. 1st and 2d edit. 12. (28 S.) Dresden 887,88, Tittmann.	* — 80
—— dass. — 3d edit. Entirely revised. 12. (31 S.) Ebendas. 888.	1 —
—— short and practical guide to Dresden and Saxon Switzerland, with a plan of the city and a map for tourists; time-tables of railways and steamers. 1st and 2d edit. 12. (54 S.) Ebendas. 886,87.	* 1 45
—— short and practical guide to Dresden, the environs of Dresden, and Saxon Switzerland with maps for tourists. 3d enlarged edit. 12. (31, VI, 24 S.) Ebendas. 888.	1 50
—— short and practical guide to the environs of Dresden and Saxon Switzerland with maps for tourists. 3d enlarged edit. 12. (VI, 24 S.) Ebendas. 888.	1 —
—— short and practical guide to Saxon Switzerland, with a special map and time-tables for railways and steamboats. 1st and 2d edit. 12. (26 S.) Ebendas. 886,87.	* — 90
Collin, H. J. v., Reguins, s. Meyer's Volksbücher.	
—— s. Graefer's Schulausgaben classischer Werke.	
Colling, Ant., Volapükatid, theoret. und prakt. Weltsprache-Unterricht, in 2 Kursen, samt 82 Abhandlungen und Bestimmungen des Erfinders der Weltsprache aus den 7 ersten Jahrgängen des „Weltsprache-Blattes" nebst kaufmänn. Korrespondenz, Konversation, Liedern und einem kurzen Wörterbuche. Verf. und unter teilweiser Revision, nebst bester Empfehlung seitens des Erfinders der Weltsprache hrsg. gr. 8. (VI, 130 S.) Ludwigshafen 887, (Baumgartner.)	* 3 —
—— dass. — Schlüssel. Uebersetzung der Uebungsaufgaben des zweikurs. Weltsprache-Unterrichtes. gr. 8. (46 S.) (Ebendas.) 887.	* 1 20
—— Kanits. [Weltsprachliche Lieder.] 1. Serie. gr. 8. (4 S.) (Ebendas.) 887.	* — 10
Aus: Volapükatid, besonders abgedruckt.	
Colling, J. P., Lieder des Harfenknaben. 12. (199 S.) Luxemburg 886, Brück.	* 2 —
Collins, Edward, großes englisches Uebungsbuch, enth. alles für Vorgeschrittene Wissenswerte zur Vollendung des Studiums in Sprachlehre, Composition, Correspondenz, Synonymen und Literatur, nebst zahlreichen erheiternden Anekdoten und Wortspielen. 8. (VIII, 319 S.) Wien 887, Hölder.	* 2 50
Collins, Mabel, Licht auf den Weg. Eine Schrift zum Frommen derer, welche, unbekannt mit des Morgenlandes Weisheit, unter deren Einfluß zu treten begehren. Uebers. aus dem Engl. 2. veränd. Aufl., mit Anmerkungen und Erläuterungen. 12. (96 S.) Leipzig 888, Th. Grieben.	* 1 20
Collins, Wilkie, the evil genius, s. Collection of British Authors.	
—— der böse Genius. Roman. Aus dem Engl. Autoris. Ausg. 3 Bde. 8. (227; 239; 263 S.) Berlin 887, Janke.	* 10 —
—— Herz und Wissen. Erzählung aus der Gegenwart. Aus dem Engl. Autoris. Ausg. 3 Bde. 8. (240; 271; 251 S.) Ebendas. 886.	* 10 —
—— das geheimnißvolle Hotel. Roman. Aus dem Engl. 8. (279 S.) Ebendas. 888.	* 5 —
—— the legacy of Cain, s. Collection of British Authors.	
—— ich sage Nein. Roman in 3 Bdn. und 6 Büchern. Autoris. deutsche Ausg. 8. (184; 211; 236 S.) Berlin 886, Literar. Central-Bureau, W. Warschauer.	* 10 —
—— the guilty river and the ghost's touch, s. Collection of British Authors.	
—— ein biographisch-kritischer Versuch, s. Wolzogen, Ernst v.	
Collischonn, G. A. O., Jacques Grévin's Tragödie „Caesar" in ihrem Verhältniss zu Muret, Voltaire und Shakespere, s. Ausgaben und Abhandlungen aus dem Gebiete der romanischen Philologie.	

Colliſchonn, Hans, Beitrag zur Casuistik der Form- und Lagerungsstörungen des Magens. Inaugural-Dissertation. gr. 8. (19 S. mit 8 autogr. Taf.) Kiel 888, (Lipsius und Tischer.) * 1 50

Colliſionsfall, der, „Sophie“ — „Hohenſtaufen“. Die Entscheidungen des Seeamts zu Bremerhaven vom 9. Decbr. 1884, des kaiserl. Oberseeamts zu Berlin vom 21. April 1885, des hanseat. Oberlandesgerichts zu Hamburg vom 3. Febr. 1888, nebst den dazu gehörigen Skizzen. gr. 8. (103 S.) Bremen 888, Schünemann. * 1 20

Collitz, Herm., die neueste sprachforschung und die erklärung des indogermanischen ablautes. gr. 8. (40 S.) Göttingen 886, Vandenhoeck und Ruprecht's Verlag. * 1 60
Aus: Beiträge zur kunde der indogermanischen sprachen, besonders abgedruckt.
Vgl.: Osthoff, H.

—— die Verwandtschaftsverhältnisse der griechischen Dialekte mit besond. Rücksicht auf die thessalische Mundart. gr. 8. (16 S.) Ebendas. 885. * — 60

Cölln, Dan. v., Weihnachtsfreude. Eine Sammlung unserer schönsten vierstimm. Weihnachtslieder und -Chöre in liturg. Ordnung für einen Kindergottesdienst in der Kirche am Heiligen Abend und für Christbescherungen. 8. Aufl. 12. (42 S.) Leipzig 885, (Buchh. des Vereinshauses.) * — 20

Cölln, Ed. v., König Harald Blauzahn. Eine Mär des zehnten Jahrh. 8. (261 S.) [Berlin 888, Verlag des literarischen Deutschlands.] Danzig, Hinstorff's Verlag. * 3 —
geb. * 4 —

Cölln, Friedr., der befreite Prometheus. Dramat. Dichtung. gr. 8. (V, 58 S.) Leipzig 888, Friedrich. * 1 —

Cöln in seinen alten und neueren Architecturen. Orig.-Aufnahmen nach der Natur von G. Koppmann & Comp., Photographen, Hamburg. Hrsg. von Aug. Hartel. 10 Lfgn. Fol. (100 Lichtdr.-Taf.) Leipzig 886, Dorn. In Mappe * 67 —

Colnet-d'Huart, de, nouvelle théorie servant à calculer le mouvement de la lumière dans les cristaux bi-réfringents symétriques et dans les cristaux hémiédriques non superposables. gr. 8. (48 S. mit 1 Stat.) Luxemburg 886, Bück. * 1 60
Aus: Publications de l'Institut royal grand-ducal de Luxembourg, besonders abgedruckt.

Colomb-Pradel, E., inwieweit vermag die chemische Bodenanalyse zur Bestimmung des Düngebedürfnisses des Bodens beitragen?, s. Risler, E.

Colombi, Marchese, ein Geſtändniß, s. Ahn's Unterhaltungs-Bücherei.

—— ein Ideal, s. Engelhorn's allgemeine Romanbibliothek.

—— italienische Kleinstädter und andere Erzählungen, s. Universal-Bibliothek Nr. 2254. 2255.

Colombière's, Claudius de la, Betrachtungen über das Leiden unseres Herrn Jesus Christus, gehalten zu London. Aus dem Französ. 8. (111 S.) Paderborn 887, Bonifacius-Druckerei. — 90

—— Betrachtungen über das Leiden Christi. Nach de la C. von einem Mitgliede des Kapuziner-Ordens. 16. (III, 164 S.) Mainz 888, Kirchheim. — 65

Colonialgebiete, die deutschen. Nr. 1—6. gr. 8. Leipzig 885, [Schloemp.] Freund. à Nr. * 1 —
compl. in 1 Bde. *ℳ 5.—; geb. * 6 —

Inhalt:
Nr. 1. Wegner, E. Walt., aus Deutsch-Afrika! Tagebuch-Briefe eines jungen Deutschen aus Angra Pequena (1883—1884). Ungefestet in Südwestafrika. (64 S. mit eingedr. Karten und 4 Illustr.)
„ 2. Herrmann, J. B., Deutschland in der Südsee. Kaiser-Wilhelmsland und Neubritannien. Mit Benutzung der neuesten Quellen. 1. und 2. Aufl. (II, 58 S. mit 1 Karte und 3 Illustr.)
„ 3. Büttner, C. G., Ackerbau und Viehzucht in Süd-West-Afrika. [Damara- und Gr. Namaqualand.] (60 S. mit 1 eingedr. Karte und Illustr.)
„ 4. Hager, Carl, Kamerun, Land, Volk und Handel, geschildert nach den neuesten Quellen. (IV, 60 S. mit 1 Karte und 4 Illustr.)
„ 5. Lindner, M., das deutsch-ostafrikanische Gebiet. Mit Benutzung der neuesten Quellen. (64 S. mit 1 Karte und 5 Illustr.)
„ 6. Das Caplaud . . .

Colonien, die neuen, des deutschen Reiches und die Niederwerfung der aufständischen Negerstämme im Kamerungebiete. gr. 8. (63 S. mit 4 Stat., wovon 1 color.) Neusalza 885, Oeser. — 50

Colonius, D., Priessnitz und Gräfenberg. Aus den Aufzeichnungen eines alten Mannes mitgetheilt. 8. (59 S. mit 1 Holzschn.-Portr.) Freiwaldau 886, Blažek. * 1 80

Colonna-Walewski, Graf, Beiträge zur Geschichte der polnischen Münzstätten 1588—1624. gr. 8. (75 S. mit 19 photolithogr. Taf.) Berlin 885, [Weidmann'sche Buchh.] Selbstverlag des Verfassers. * 10 —
Aus: Zeitschrift für Numismatik, besonders abgedruckt.

Colorist, der. Genossenschaftliches Fachblatt für Zimmer- und Decorationsmaler, Anstreicher, Vergolder, Schriftenmaler, Wagenlackirer und alle verwandten decorativen Gewerbe. Hrsg. und redig. von Joh. Weyss. Redact.: Carl Schöwel. 2. Jahrg. 1887/88. 24 Nrn. (à Nr. ½—2 Bog. mit Illustr. und Taf.) Ausg. mit monatl. 2 Beilagen von Entwürfen etc. gr. 4. Wien, Administration. 8 —
Halbjährlich 4 50
Ausg. mit monatl. einmal. Beigabe von Entwürfen 7 —
Halbjährlich 4 —

—— dass. — Illustrirtes Fachblatt für Zimmer-, Decorationsmaler, Anstreicher etc. und alle verwandten decorativen Gewerbe. Hrsg. und redig. von Joh. Weyss. Redact.: Carl Schöwel. 3. Jahrg. 1888/89. 24 Nrn. (à Nr. ½—2 Bog. mit Illustr. und Taf.) Ausg. mit monatl. 2 Beilagen von Entwürfen etc. gr. 4. Wien, Administration. 8 —
Halbjährlich 4 50
Ausg. mit monatl. einmal. Beigabe von Entwürfen 7 —
Halbjährlich 4 —
Der 1. Jahrg. begann im Septbr. 1886.

Colshorn, Thdr., deutsche Balladen und Bilder. Aus den Quellen. 2. Aufl. Lex.-8. (358 S.) Halle 887, Gesenius. geb. * 5 —

—— die deutschen Freiheitskriege. Für die Jugend und das Volk geschildert. 2. (Titel-)Aufl. 8. (IV, 268 S.) Leipzig (863)888, Fock. *ℳ 1.20.; geb. * 2 40

—— des Mägdleins Dichterwald. Stufenmäßig geordnete Auswahl deutscher Gedichte für Mädchen. Aus den Quellen. 9. Aufl., verb. und verm. gr. 8. (VI, 568 S.) Halle 886, Gesenius. *ℳ 4.—.; geb. * 5 —

—— zum 22. März. Bilder aus dem Leben des deutschen Kaisers in Rede, Gesang und Deklamation. gr. 8. (26 S.) Hannover 887, Cruse. * — 40

Combe, L., Luc Aufrancs Weg zum Glücke. Erzählung aus dem Jura. Autoris. Uebersetzung aus dem Französ. von E. Bagge. gr. 8. (248 S.) Hamburg 886, Agentur des Rauhen Hauses. *ℳ 2.50.; geb. * 3 50

—— der arme Marcel, s. Universal-Bibliothek Nr. 2428. 2429.

—— gute Nachbarn. Autoris. Uebersetzung von E. Bagge. 8. (180 S.) Hamburg 887, Agentur des Rauhen Hauses. *ℳ 1 20
geb. * 1 80

—— daſſ. — s. Für den Feierabend.

—— drei Novellen aus dem Jura, s. Volksbücher, deutsche.

—— Monsieur Bébé. — Herkules' Geheimnis. — Doktor Job. Drei Novellen aus dem Jura. Autoris. Uebersetzung aus dem Französ. von E. Bagge. 8. (200 S.) Wolfenbüttel 887, Zwißler. *ℳ 2.—.; geb. * 3 —

Combi, Cäsar, zur Tauernbahn-Frage. gr. 8. (16 S. mit 3 Tab.) Klagenfurt 885, v. Kleinmayr. 1 50

Comel Edler v. Sočebran, Andr., Auszug aus der Terrainlehre, slovenisch und deutsch, zum Gebrauch für die k. k. Soldaten slovenischer Nationalität, in Fragen und Antworten. 12. (46 S. mit 2 Taf.) Klagenfurt 888, (Raunecker.) ** — 40

Comel Edler v. Sočebran, Andr., Dienst-Reglement, deutsch-slovenisch, für das k. k. Heer. 1.—3. Thl. 12. Klagenfurt 868, (Raunecker.) ** 3 60

Inhalt:

Thl. 1. 2. Aufl. des Reglements vom J. 1872. (268 S.) **M 1.60.
» 2. 2. Aufl. des Reglements vom J. 1874. [FeldDienst.] (263 S.) **M 1.60.
» 3. Infanterie und Jägertruppe. (72 S.) **40 Pf.

—— Garnisons- und Wachdienst, slovenisch-deutsch, zur Belehrung der k. k. Soldaten. In Fragen und Antworten. 12. (100 S.) (Ebendas.) 879. ** — 40

Comenius, J. Amos, Informatorium der Mutterschule. Bearb. von Jul. Berger und Frz. Zoubek. [Einzelausg.] gr. 8. (96 S.) Leipzig 886, Siegismund und Volkening. cart. 1 70

—— Scholaludus, d. i. die Schule als Spiel, } s. Bibliothek pädagogischer Klassiker.
—— pädagogische Schriften, }
—— große Unterrichtslehre, s. Klassiker, pädagogische.

Comte, C., Katechismus für die Prüfungen zum Bahnmeister der Staats-Eisenbahnen, s. Tesch, J.

Comicorum atticorum fragmenta. Ed. Thdr. Kock. Vol. III.: Novae comoediae fragmenta. Pars 2.: Comicorum incertae aetatis fragmenta. Fragmenta incertorum poetarum. Indices. Supplementa. gr. 8. (XIX, 756 S.) Leipzig 888, Teubner. * 16 —

Vol. I et II. Ebendas. 1880/84. *M 32.—.

Commandir-Büchlein, enth. Française [Contredanse internationale] und Quadrille-Lanciers. Hrsg. von der Akademie der deutschen Tanzlehrkunst, Berlin. 16. (15 S.) Berlin 884, (Plahn'sche Buchh.) — 30

Commentaire au poëme de Mr. Slowtschewsky sur les provinces baltiques. 8. (45 S.) Leipzig 867, Veit und Comp. * — 60

Commentaria in Aristotelem graeca edita consilio et auctoritate academiae litterarum regiae borussicae. Vol. IV pars 1 et 2, Vol. VI pars 2, Vol. XVI, XVII, XVIII pars 3. Lex.-8. Berlin, G. Reimer. * 75 80

Inhalt:

Vol. IV. Pars 1: Porphyrii isagoge et in Aristotelis categorias commentarium ed. Adf. Busse. (LVI, 181 S.) 887. *M 9.—.
» IV. Pars 2: Dexippi in Aristotelis categorias commentaria, ed. Adf. Busse. (IX, 108 S.) 888. *M 4.80.
» VI. Pars 2: Asclepii in metaphysica commentaria, ed. Mich. Hayduck. (VII, 505 S.) 888. *M 19.—.
» XVI. Ioannis Philoponi in Aristotelis physicorum libros III priores commentaria ed. Hieron. Vitelli. (XX, S. 1—404.) 887. *M 20.—.
» XVII. —— idem. — In libros V posteriores commentaria, ed. Hieron. Vitelli. (S. 405—797.) 888. *M 19.—.
» XVIII. Pars 3: Stephani in librum Aristotelis de interpretatione commentarium, ed. Mich. Hayduck. (VIII, 97 S.) 885. *M 4.—.

Commentationes philologae quibus Ottoni Ribbeckio praeceptori industri octogensimum aetatis magisterii Lipsiensis dextrum annum exactum congratulantur discipuli Lipsienses. gr. 8. (IV, 557 S.) Leipzig 888, Teubner. * 12 —

Inhalt:

Crusius, Otto, Stesichorus und die apodische Composition in der griechischen Lyrik. — Zielinski, Thadd., die Schlacht bei Ilion und die Chronologie von 203/202. — Opitz, R., Quaestiones criticae in Senecae et Quintiliani declamationes. — Graf, Ernst, Pindarisches (Entstehungsweise der Symposiaca. Keine Excerpte. Chronologische Reihenfolge. Ἐπείρος. Amatorius). — Immisch, Otto, Xenophon über Theognis und das Problem des Adels. — Schmidt, Jos. Ows., De Ulixis in fabulis satyricis personis. — Schneider, Max., Marcelli Sidetae medici fragmenta. — Waggett, R., De Apollodori bibliothecae interpolationibus. — Schulze, K. E., De figuris etymologicae apud oratores Atticos usu. — Matthias, Theod., Emendationes ad L. Annaei Senecae opera. — Hamstein, Frid., Quaestiuncula Pseudoanacreontica. — Krumbholz, P., Quaestiunculae Cleitarchae. — Froericks, Herm., eine Neuerung des Sophokles. — Büresch, Karl, die Quellen zu den vorhandenen Berichten von der catilinarischen Verschwörung. — Hildebrandt, Rich., ein Beitrag zur Deutung der Gorgonen. — Rapp, Karl, Beiträge zur Quellenkritik des Athenaeus. — Zarncke, Frdr., der Einfluss der griechischen Litteratur auf die Entwicklung der römischen Prosa. — Ilberg, Ioannes, De Galeni vocum Hippocraticarum glossario. — Sternbach, Leo, Gnomica. — Schwedler, Georgius, De rebus Mantinensium. — Scheidemantel, Ed.,

Commentationes philologae quibus Ottoni Ribbeckio etc. De quarta octava nona primi libri Tibullani elegiis. — Holland, E., De Alpheo et Arethusa. — Otiborius, Conr., über Varros libri de scenicis originibus. — Heinze, Ricardus, Animadversiones in Varronis rerum rusticarum libros. — Weber, Rob., De Philemone Atheniensi glossographo. — Poland, Franc., De Graecorum sollemnibus ex regum diadochorum et epigonorum nominibus appellatis. — Nowack, Frid., De Isocratis περὶ τοῦ ζεύγους oratione (XVI.) et Lysiae κατ' Ἀλκιβιάδου priore (XIV.) quaestiones criticae. — Ruge, Gualtherus, Quaestiones Artemidoreae. — Miscellanea.

Commentationes philologae in honorem sodalitii philologorum Gryphiswaldensis secundum lustrum a. d. IV. kal. Aug. a. 1887 condentis scripserunt veteres sodales. gr. 8. (67 S.) Berlin 887, Weidmann'sche Buchh. * 1 60

Commer, Clara, englische Dichtungen. Deutsch von C. C. 8. (IV, 137 S.) Münster 887, F. Schöningh. * 1 40
geb. mit Goldschn. * 2 60

—— Fabiola. Ein dramat. Gedicht in 11 Bildern. Frei nach Wiseman's Fabiola bearb. 12. (48 S.) Ebendas. 887. * — 60

—— Pankratius. Ein dramat. Gedicht in 12 Bildern. Frei nach Wiseman's Fabiola bearb. 12. (45 S.) Ebendas. 887. * — 60

Commer, Ernst, System der Philosophie. 3. und 4. (Schluss-) Abthl. gr. 8. (IV, 207; IV, 221 S.) Münster 885, 86, F. Schöningh. à Abthl. zum Einzelpr. *M 3.20. * 6 40
Preis für das compl. Werk * 12 —

1. und 2. Abthl. Ebendas. 1883, 84. Einzelpr. *M 6.40.

Commerzbuch, deutsches. 5. Aufl. 12. (IX, 431 S. mit 1 Titelbild.) Freiburg i. Br. 886, Herder'sche Verlagsh. * 2 —
geb. mit Biernägeln * 3 —

—— für den deutschen Studenten. 22.—26. Ster.-Aufl. 12. (XX, 552 S. mit 1 Titelbild.) Leipzig 883—87, Teubner. 2 50
geb. in Halbleinw. *M 2.70.; in Leinw. 3 25
geb. in Leinw. mit Biernägeln 3 50

—— der Tübinger Hochschule. 7. verm. Aufl. 8. (582 S.) Tübingen 886, Heckenhauer. geb. in Schweinsleder * 3 —

—— der Wiener Studenten. Hrg. von Max Breitenstein. 2. verm. Aufl. 12. (XV, 574 S.) Wien 885, Hölder. * 3 20
geb. ** 4 —

Commerz-Hafen, der St.-Petersburger. Sammlung von Zoll-, Hafen- und Handels-Gesetz-Bestimmungen und Anordnungen. Gebilligt vom Zoll-Departement, vom Haupt-Marine-Stab, von der Hafen-Commission des Ministeriums der Wege-Communicationen und vom St.-Petersburger Stadt-Oberhaupt. Handbuch für Kaufleute und Schiffscapitaine. 2. verb. und durch Gesetzbestimmungen bis zum 1. Jan. 1888 ergänzte Ausg. gr. 8. (VIII, 182 S. mit 2 Plänen.) St.-Petersburg 888, (Schmitzdorff.) ** 6 —

Engl. Ausg. zu gleichem Preise.

Commission und Export. Special-Offertenblatt für das Commissions- und Export-Geschäft. Redact.: S. Fischer. 4. Jahrg. 1886. 52 Nrn. (à Nr. 1—1½ Bog.) Fol. Berlin, S. Fischer. * 3 —

—— —— dass. — Redact.: Jos. Stettenheim. 5. Jahrg. 1887. 52 Nrn. (à Nr. 1—1½ Bog.) Fol. Ebendas. * 3 —

6. Jahrg., a Börsenblatt. Organ für Handel, Industrie etc.

Commodiani carmina, s. Corpus scriptorum ecclesiasticorum latinorum.

Communal-Kalender, Wiener, und städtisches Jahrbuch. 1886—1888. 14.—16. Jahrg. [Neue Folge.] 24.—26. Jahrg. [begonnen 1863]. 8. (IV, 887; IV, 866; IV, 862 S.) Wien, Gerold's Sohn. cart. à Jahrg. * 4 —

Communion-Andacht, zugleich als Andenken an die erste heil. Communion. Morgen- und Nachmittag-Andacht in Gebeten und Gesängen zur Feier der ersten und jeder heil. Communion. Zur gemeinschaftl., wie zur Privat-Andacht, auch für Erwachsene. 2. Aufl. 12. (60 S. mit 2 Holzschn.) Düsseldorf 886, Schwann. * — 25

Communionbüchlein für alle Gott liebenden Seelen. Enth. die Gebete am Vorabende und für die Communion-Tage, als Morgen-, Abend- und Meßgebete, verschiedene Communion-

Andachten, nebst Nachmittags-Andachten. Min.-Ausg. 28. und 29. Aufl. 16. (198 S. mit 1 Holzschn.) Dülmen 885,87, Laumann'sche Verlagsh. * 50 Pf.; geb. * — 75

Comoediae elegiacae. Ed., commentario critico instruxit, prolegomena scripsit Ernestus Muellenbach. Fasc. 1: Vitalis Aululuria. 8. (93 S.) Bonn 885, Weber. * 2 —

Compass. Finanzielles Jahrbuch für Oesterreich-Ungarn. Gegründet von Gust. Leonhardt. 1886—1889. Hrsg. von S. Heller. 19.—22. Jahrg. 8. (XXXV, 994; XXXI, 1024; XXXI, 1042; XVIII, 1052 S.) Wien, Hölder.
geb. à Jahrg. * 10 —

—— ungarischer. 1886—1888. Finanzielles Jahrbuch. 14.—16. Jahrg. gr. 8. (620; 614; 620 S.) Budapest, (Kilian's Universitäts-Buchh.) à Jahrg. * 10 —

Compendium antiphonarii et breviarii romani concinnatum ex editionibus typicis cura et auctoritate sacrorum rituum congregationis publicatis. Edit. ster. 8. (XIV, 568; 192, 56 S.) Regensburg 887, Pustet. * 3 80
geb. in Leinw. * 4 80
geb. in Halb-Chagrin * 5 20

—— gradualis et missalis romani concinnatum ex editionibus typicis cura et auctoritate sacrorum rituum congregationis publicatis. Edit. ster. 8. (XII, 424, 260 S.) Ebendas. 886. * 3 —
geb. in Leinw. *ℳ 4.—; in Halbleder * 4 20

—— perfectionis sacerdotalis seu vita sacerdotalis sanctificata per orationem et fidelem munerum sacerdotalium expletionem. Collegit ex promptuariis ecclesiae ac disposuit sacerdos III. ord. S. Dom. 12. (VIII, 192 S. mit eingedr. Holzschn.) Regensburg 885, Verlagsanstalt, vorm. Manz. 1 80

Compte-rendu de la 8. session du congrès international d'anthropologie et d'archéologie préhistoriques à Budapest 1876. Vol. II. 2 parties. gr. 8. (187; XVI, 106 S. mit 119 eingedr. Fig., 129 Taf. und 1 Karte, nebst 119 S. Erklärungen.) Budapest 878,86. (Leipzig, Haessel.) à partie ** 20 —
Vol. I. (Ebendas.) **ℳ 20.—.

Comptoir-Handbuch und Geschäfts-Kalender für die J. 1886—1889. 20.—23. Jahrg. schmal Fol. (IV, 200; 204; 216 S. mit Karte.) Wien, v. Waldheim.
cart. à Jahrg. * 2 —

Comptoir-Kalender. [Mit Eisenbahnkarte von Mittel-Europa und Notizen über Post- und Telegraphenwesen.] 1886—1889. gr. Fol. Teschen, Prochaska. à Jahrg. * — 80

Comptoir- und Cabinets-Kalender für Geschäftsleute aller Klassen auf die J. 1886—1889. 35.—38. Jahrg. schmal Fol. (à Jahrg. 144 S.) Bern, Kaeser und Comp. cart. à Jahrg. * 1 20

Comptoir- und Geschäfts-Vormerk-Kalender für das J. 1888. Hrsg. von Alex. Nagel. schmal Fol. (255 S.) Wien 887, (Sallmayer und Comp.) cart. * 2 —

Comte, A., als Pädagog, s. Sterzel, G. F.

Concilii orum, sacrorum, nova et amplissima collectio, quam post Ph. Labbeum, G. Cossartium, N. Colletium aliosque eruditissimos viros ed. Jos. Dominicus Mansi. Edit. instaurata. (In 31 voll.) Vol. 1. Fol. (1. Fasc. Sp. 1—52, 669—768.) Parisiis 885. Berlin, Calvary und Comp. ** 40 —
Subscr.-Pr. ** 28 —
Bisher ist nur Vorstehendes als Probe-Kapitel veröffentlicht.

Concilium Constantiense 1414—1418. (Hrsg. von der kaiserl. russ. archäolog. Gesellschaft.) Fol. (XIV, 23 S. mit 72 zum Theil farb. Taf. und Farbentitel.) St. Petersburg 874. (Leipzig, Voss' Sortiment.) * 18 —

Concordanz zum Kirchen-Gesangbuch für evangelisch-lutherische Gemeinden ungeänderter Augsburgischer Confession. 8. (294 S.) St. Louis, Mo. 885. (Dresden, H. J. Naumann.) geb. * 4 50

Concordia. Monatsschrift des Gabelsberger-Stenografen-Vereins „Concordia". Redig. von F. Kankovszky. 1. Jahrg. 1886. 12 Nrn. (à Nr. ¼ Bog.) gr. 8. Pressburg, (Steiner.) * 2 —

Concordia. Monatsschrift des Gabelsberger-Stenografen-Vereins „Concordia". Redig. von F. Kankovszky. (Ungarisch und deutsch.) 2. und 3. Jahrg. 1887 und 1888. à Jahrg. 12 Nrn. (à Nr. ¼ Bog.) gr. 8. St. Louis, Mo. (Dresden, H. J. Naumann.) à Jahrg. * 2 —

—— Zeitschrift des Vereins zur Förderung des Wohles der Arbeiter. Hrsg. vom Vereinsvorstande. Jahrg. 1885 und 1886. à Jahrg. 22—26 Nrn. (à Nr. ½—1 Bog.) gr. 4. Mainz, (v. Zabern.) à Jahrg. * 5 —

—— dass. — Jahrg. 1887 und 1888. à Jahrg. 10—12 Nrn. (à Nr. ½—1 Bog.) gr. 4. (Ebendas.) à Jahrg. * 5 —

Concurrenz, die engere, für das naturhistorische Museum in Hamburg. Fol. (21 Lichtdr.-Taf. mit 4 S. Text.) Hamburg 885, Strumper und Comp. cart. 12 —

Concurrenzentwürfe wegen Bebauung der Museumsinsel zu Berlin. Fol. (65 Taf. in Lichtdr.) Berlin 885, Claesen und Comp. * 60 —

Concurrenz-Pläne zur Anlage eines parkähnlichen Friedhofes in Düsseldorf von Ed. Hoppe, Gust. Böhm, Jean Glatt &c. qu. Fol. (18 chromolithogr. und 1 schwarzer Plan.) Nebst Erläuterungen. gr. 8. (43 S.) Düsseldorf 883. (Leipzig, H. Voigt.) geb. * 20 —

Concurs-Blatt des k. k. Reichs-Kriegs-Ministeriums über erledigte, für ausgediente Unterofficiere gesetzlich vorbehaltene Dienstposten. Jahrg. 1885 und 1886. (Erscheinen unregelmässig.) gr. 4. Wien, Hof- und Staatsdruckerei. à Jahrg. * 1 35

—— dass. — Jahrg. 1887. ca. 40 Nrn. (à Nr. ¼—½ Bog.) gr. 4. Ebendas. ** 2 —

—— dass. — Jahrg. 1888. ca. 40 Nrn. (à Nr. ¼—½ Bog.) gr. 4. Ebendas. * 1 35

Concursordnung, die, vom 25. December 1868 und das Anfechtungsgesetz vom 16. März 1884 mit allen einschlägigen Gesetzen und Verordnungen, den grundsätzlichen Entscheidungen des Obersten Gerichtshofes und alphabet. Nachschlageregister. 8. verm. Aufl. kl. 8. (VIII, 147 S.) Wien 885, Manz'sche Hof-Verlagsh. * 1 20
Auch u. d. T.: Manz'sche Gesetz-Ausg. Nr. 1.

Condet, Jehan de, Gedichte, nach der Casanatensischen Handschrift. Hrsg. von Adolf Tobler, s. Bibliothek des litterarischen Vereins in Stuttgart, Bd. 54.

Conditor-Zeitung. Blätter für die Conditorei und Kunstbäckerei, die Chocolade-, Tragant-, Marzipan-, Lebkuchen-, Cakes-, Biskuit- und Zuckerwaaren-Fabrikation, die Herstellung von Conserven und den Handel mit Delikatessen. (Deutsch-internationales Geschäftsorgan für die Conditorei &c. und den Delikatessen-Handel in Deutschland und Luxemburg, Oesterreich und der Schweiz.) [16.] Jahrg. 1888. 36 Nrn. (Bog.) Fol. Trier. (Leipzig, P. Braun's Verlag.) * 9 —

Condivi, A., vita di Michelangelo Buonarroti, s. Vasari, Sammlung ausgewählter Biografie

Condorcet, Mar. Jean Ant. Nic. Car. Marqu. de, notices biographiques [éloges]. Linné. Jos. de Jussieu. Haller. Erklärt von A. Dronke und F. W. Röhr. 8. (IV, 55 S.) Berlin 887, Weidmann'sche Buchh. cart. [75 Pf.] — 50

Conducteur, der. Offizielles Coursbuch der österreich. und ungar. Eisenbahnen. Fahrpläne der österreich. und ungar. Eisenbahn-, Post- und Dampfschiff-Course, nebst den wichtigsten Eisenbahnverbindungen des Auslandes, mit 1 (lithogr.) Eisenbahnkarte von Mittel-Europa (in qu. gr. Fol.) und einem Führer in den Hauptstädten mit Plan von Wien, Prag und Budapest. 1885—1888. à Jahrg. 10 Hefte. 8. (à Heft ca. XC, 270 S.) Wien, v. Waldheim. à Heft 1 —

—— dass. — Kleine Ausg. 1887 und 1888. à Jahrg. 10 Nrn. 8. (à Nr. ca. XX, 144 S. mit 1 Eisenbahnkarte von Oesterreich-Ungarn.) Ebendas. à Nr. — 60

—— Prager. Fahrpläne der Eisenbahn-, Post- und Dampfschiff-Course in Böhmen und den angrenzenden Linien. Mit 1 (lithogr.) Eisenbahnkarte. 7.—10. Jahrg. 1885—1888.

à Jahrg. 10—12 Nrn. 16. (à Nr. ca. XXV, 150—180 S.) Prag, Kytka. à Nr. * — 70

Conducteur, Schweizer. Fahrtenplan der Eisenbahnen, Posten und Dampfboote in der Schweiz. 1885—1888. Sommer und Winter; je 1 Heft. 12. (à Heft ca. 250 S.) Bern, (Jenni.) à Heft * — 50

Conferenz zur Erörterung der Cholerafrage. [2. Jahr.] [Berliner klin. Wochenschrift 1885, Nr. 37 a. und b.] gr. 4. (78 S.) Berlin 885, Hirschwald. * 2 —

—— dass. — [2. Jahr.] Verhandelt im Kaiserlichen Gesundheitsamt zu Berlin. 4. (60 S.) Berlin 885, G. Reimer. * 2 —
Aus: Deutsche medicinische Wochenschrift, besonders abgedruckt.

Confession, die Augsburgische. gr. 8. (40 S.) Nürnberg 885, (Raw'sche Buchh.) * — 21

Ausg. in 8. (56 S.) * — 21

—— dass. — Neuer Abdr. Hrsg. von der allgemeinen Pfarrwittwenkasse für die protestant. Kirche in Bayern. gr. 8. (40 S.) (Ebendas.) 886. ** — 21

Confidentia. Schweizerisches Handelsblatt. Organ des Schweizer. Creditschutzvereins und des Geschäftsreisenden-Vereins Bern. Organe de la société suisse protectrice du crédit et de la société des voyageurs de commerce de Berne. Redact.: A. Gugger. 10. Jahrg. 1888. 36 Nrn. (Bog.) gr. 4. Bern, A. Gugger. * 6 40

Confirmations-Scheine mit Bibelsprüchen und Liederversen. Mit Zeichnungen von A. Müller, in Holz geschnitten von A. Gaber und A. v. Steindel. 2 Sammlungen à 25 Bl. 5. Aufl. 4. Halle 888, Gesenius. à Sammlung * 1 20

—— 25, mit 25 verschiedenen Sprüchen, ausgewählt von Breslauer Geistlichen und mit Symbol. Randverzierung von C. Müller. 1. und 2. Serie. qu. gr. 4. (à Serie 25 Bl.) Breslau 886,88, Woywod. à Serie * 1 20

—— 50, [in Holzschn.], mit 50 verschiedenen Denksprüchen versehen, hrsg. vom Verein für christl. Kunst in der evangel. Kirche Bayerns. 8. Nürnberg 886, Ballhorn. * 1 50

—— 50 neue. Mit Randzeichnungen, auf Holz übertragen von Jul. Steglich, in Holzschn. ausgeführt von H. Finke in Dresden. Mit Bibelsprüchen und Liederversen in rothem Druck. Ausg. A. Mit Abendmahlstext. 1. Folge 4. verb. Aufl.; 2. Folge 3. verb. Aufl. qu. gr. 4. Wernigerode 885, [Angerstein.] Zöllner. à Folge * 3 —

—— dass. — Ausg. B. Ohne Abendmahlstext. 1. Folge 4. verb. Aufl.; 2. Folge 3. verb. Aufl. qu. gr. 4. Ebendas. 885. à Folge * 3 —

—— 50 Nrn. gr. 4. (Mit eingedr. Bild.) Kaiserslautern 888, Gottholb. à Nr. ** — 6

Congrès, troisième, international d'Otologie, Bâle, du 1 au 4 septembre 1884. Comptes-rendus et mémoires, publiés par Alb. Burckhardt-Merian. Avec le concours de MM. les secrétaires et MM. les membres du comité de rédaction. 49 figures dans le texte et 3 tableaux. gr. 8. (XVI, 343 S.) Basel 885, Schwabe. * 10 —

Congreß, deutscher, für Handfertigkeit-Unterricht zu Stuttgart in der Liederhalle am 30. Septbr. 1886. 8. (81 S.) Bremen 887, (Rousselle.) * 1 —

—— VII. deutscher, für erziehliche Knaben-Handarbeit zu Magdeburg am 25. Septbr. 1887. Hrsg. vom deutschen Verein für Knaben-Handarbeit. Görlitz 887, (Bierling.) ** 1 —

Conimor, wie gefällt Ihnen meine Frau? Novellen und Tauferien. 2. Tausend. 8. (189 S.) Berlin 886, Eckstein Nachf. * 1 50

Conin, Eug., die Gesundheitspflege des jungen Mädchens. Ein Buch für Mütter heranwachsender Töchter. Aus dem Französ. des A. Coriveaud frei bearb. 2. Aufl. 8. (VIII, 199 S.) Leipzig 885, [Denicke.] Brehse. * 2 50
geb. * 3 50

Connemann, Jgn., einige Bemerkungen über das Wesen der Grundrente. gr. 8. (31 S.) Würzburg 888, Stuber's Verlag. * — 50

Connor, James, Manuel de conversation en français, en allemand et en anglais à l'usage des écoles et des voyageurs. Französisch-Deutsch-Englisches Conversationsbüchlein zum Gebrauche in Schulen und auf Reisen. Conversations-Book in french, german and english for the use of schools and travellers. 8. and 9. verb. Aufl. 12. (VIII, 277 S.) Heidelberg 886,88, C. Winter's Universitäts-Buchh. geb. * 2 80

Conrad, Frz., der liturgische Dienst eines katholischen Lehrers mit Ausnahme des Organistendienstes. 8. (IV, 160 S.) Würzburg 886, Staudinger. *ℳ 1.20.; geb. ** 1 60

†**Conrad**, G. [Prinz Georg von Preußen], Conradin. Trauerspiel in 3 Aufzügen. gr. 8. (96 S.) Berlin 887, Boßische Buchh. 1 50

—— Sappho. Drama in 1 Aufzuge. gr. 8. (40 S.) Ebendas. 887. * 1 —

Conrad, Hans, s. Biercomment, allgemeiner, und studentisches Conversationslexikon.

Conrad, Herm., George Eliot. Ihr Leben und Schaffen, dargestellt nach ihren Briefen und Tagebüchern. gr. 8. (XVI, 488 S.) Berlin 887, G. Reimer. * 8 —
geb. * 9 —

—— William Makepeace Thackeray. Ein Pessimist als Dichter. gr. 8. (226 S.) Ebendas. 888. *ℳ 4.—.; geb. * 5 —

Conrad, M. G., Erziehung des Volkes zur Freiheit. Eine Serie social-pädagog. Briefe zur Aufklärung und Mahnung für das Volk und seine Freunde. 3. Aufl. 8. (VIII, 66 S.) München 885, Heinrichs. * 1 20

—— der Freimaurer! Neue Beiträge zur Kritik des Logenlebens, seiner Freunde und Feinde. gr. 8. (XVI, 191 S. mit dem autotyp. Bilde und Facs. des Verf.) Ebendas. 885. * 3 20

—— Was die Isar rauscht. Münchener Roman. 2 Bde. 8. (382; 405 S.) Leipzig 888, Friedrich. * 9 —
geb. * 11 —

—— Te ntanz der Liebe. Münchener Novellen. 8. (363 S.) Ebendas. 885. * 6 —

—— und L. Wilfried, die Emanzipirten. Lustspiel in 4 Akten. 8. (III, 174 S.) Ebendas. 888. * 2 —

Conradi, Bruno, Darstellung der Syntax in Cynewulf's Gedicht „Juliana". Inaugural-Dissertation. gr. 8. (69 S.) Halle 886, (Niemeyer.) * 2 —

Conradi, H., Tabellen zur Bestimmung der Litermenge des Branntweins nach Gewicht. Im Auftrage des königl. preuss. Finanz-Ministeriums zum Zweck der Benutzung bei den steuerl. Abfertigungen des Branntweins hrsg. 5. Ausg. gr. 8. (VIII, 231 S.) Berlin 887, (Jonas' Verlagsh.) ** 5 —

Conradi, Herm., Brutalitäten. Skizzen und Studien. gr. 8. (88 S.) Zürich 886, Verlags-Magazin. * 1 —

—— Faschings-Brevier, s. Bohne, Joh.s.

—— Lieder eines Sünders. 8. (XII, 150 S.) Leipzig 887, Friedrich. * 2 —

—— Phrasen. Roman. 8. (II, 378 S.) Ebendas. 887. * 5 —

Conradi-Kreutzlin's Examinatorium für die Subaltern-Beamten der königl. preuß. Justizbehörden. Hülfsbuch zur Vorbereitung auf die Examina und für die Praxis im materiellen und formellen Recht mit Einschluß des Kassen- und Rechnungswesens. 7. wesentlich verb. und verm. Aufl., bearb. von J. Wollenzien. 15 Lfgn. gr. 8. (XXX, 1474 S.) Breslau 887—89, Kern's Verlag. à Lfg. *ℳ 1.50. * 22 50
geb. in 2 Halbfrzbdn. * 25 —

Conradius, Georg, Stilvoll. Orig.-Lustspiel in 5 Aufzügen. 8. (88 S.) Hamburg 887, Grädener. * 1 20

Conrady, E. v., die Ausbildung der Infanterie auf dem Exerzirplatze. Eine reglementar. Studie. gr. 8. (VII, 98 S.) Berlin 886, Mittler und Sohn. * 2 —
Vgl.: Anti von Conrady.

Conrady, F. J., s. Eisenbahn-Frachtentarif, combinirter, für Nordwest- und Mitteldeutschland.

Conrat, Max [Cohn], der Pandekten- und Institutionenauszug der brittischen Dekretalensammlung, Quelle des Ivo. gr. 4. (21 S.) Berlin 887, Weidmann'sche Buchh. * 1 20

Conrath, Paul, über einige silurische Pelecypoden. Lex.-8. (12 S. mit 2 Taf.) Wien 887, (Tempsky.) ** — 70
Aus: Sitzungsberichte der k. Akademie der Wissenschaften, besonders abgedruckt.

Consentius, Rud. Otto, Albein. Ein Trauerspiel. 2. (Titel-) Aufl. 8. (111 S.) Leipzig (881)886, Dürfeld. * 1 50
geb. * 2 50

—— Attila. Ein Trauerspiel. 2. (Titel-)Aufl. 8. (107 S.) Ebendas. (881)886. *ℳ 1.50.; geb. * 2 50

—— Dichtungen. 4 Bde. 2. (Titel-)Aufl. 8. (VIII, 162; 250; 198; 178 S.) Ebendas. (881)886. * 9 60
geb. in 2 Bde. * 12 —

—— Gedichte. 2. (Titel-)Aufl. 8. (IV, 162 S.) Ebendas. (881)886. *ℳ 2.40.; geb. * 3 50

—— Rosrabamus. Ein Gedicht in 4 Büchern. 2 Bde. 2. (Titel-)Aufl. 8. (à Bd. 178 S.) Ebendas. (881)886. * 4 80
geb. in 1 Bd. * 6 —

—— Usus est tyrannus oder die Hinfälligkeit der Beweise für die Rechtläufigkeit des Raumes. gr. 8. (24 S.) Karlsruhe 885, Reiff. * — 80

Considère, M., die Anwendung von Eisen und Stahl bei Constructionen. Autoris. Uebersetzung aus dem Französ. von Emil Hauff. gr. 8. (IV, 304 S. mit 36 Holzschn. und 2 Taf.) Wien 885, Gerold's Sohn. * 6 —

Consignation der Staatshengste, welche in den im Reichsrathe vertretenen Königreichen und Ländern während der Beschälperiode 1886 in den Beschälstationen, in Privatpflege und in Miethe aufgestellt sind. gr. 4. (38 S.) Wien 886, (F. Beck.) * 1 —

—— dass. — 1886. gr. 4. (42 S.) (Ebendas.) 886. * 1 —

—— der Staatshengste, welche in den im Reichsrathe vertretenen Königreichen und Ländern während der Beschälperiode 1887 in den Beschälstationen, in Privatpflege und in Miethe, ferner in den beiden Vollblut-Stationen and im k. k. Staatsgestüte Radautz aufgestellt sind. gr. 4. (44 S.) (Ebendas.) 887. * 1 —

—— dass. — 1888. Nebst einem Verzeichnisse aller engl. Vollblut-Staatshengste und ihrer Standorte. gr. 4. (46 S.) (Ebendas.) 888. * 1 —

Constantin, Ernst, im Zauberlande. Die neuesten Märchen für die liebe Jugend und ihre Freunde. 8. (255 S. mit 15 Vollbildern, 4 Textabbild., sowie 1 farb. Kartenskizze.) Leipzig 888, Pfau. geb. 4 —

Constantini excerptorum de natura animaliam libri II, s. Supplementum Aristotelicum.

Consulate-Zeitung, deutsche Zeitschrift für Handels- und Colonial-Politik. Organ für die Interessen des deutschen Ausfuhrhandels. Redact.: M. Ph. Auer. 5. und 6. Jahrg. 1886 und 1887. à Jahrg. 26 Nrn. (à Nr. 2½ Bog.) gr. 4. Berlin, (Kühl.) à Jahrg. * 20 —
Fortsetzung, s. Industrie, die.

Conte, A., la vendange; Fleurette, s. Bibliothèque française.

Contes, les, du vieux Japon. 1.—4. livr. 8. (Mit eingedr. farb. Illustr.) Tôkyô 888. (Leipzig, Baldamus.) à livr. * 1 40
Inhalt:
Livr. 1. Momotarô ou le premier né de la Pêche. (32 S.)
» 2. Le moineau, qui a la langue coupée. (30 S.)
» 3. La bataille du singe et du crabe. (16 S.)
» 4. Le vieillard, qui fait fleurir les arbres morts. (16 S.)

Contrebande, s. Familienfreund.

Controle. Internationales Organ für Versicherungs-, Transport-, Finanz- und Bankwesen, mit der Beilage: Die Mathematik im Dienste der Nationalökonomie. Hrsgbr.: Ludw. Grossmann. 1.—4. Jahrg. 1885—1888. à Jahrg. 12 Nrn. (à Nr. ½ Bog. mit Beilage ½ Bog. in gr. 8.) Fol. Wien, Administration, III. Sofienbrückengasse 5. à Jahrg. * 24 —

Conversations-Lexikon. Allgemeine deutsche Real-Encyklopädie. 13. vollständig umgearb. Aufl. Mit eingedr. Holzschn., chromolithogr. und Holzschn.-Abbild. und chromolithogr. Karten auf 411 Taf. 136.—240. Heft oder 10.—16. Bd. Lex.-8. (10.—15. Bd. à 956 S.; 16. Bd. VIII, 964 S.) Leipzig 885—87, Brockhaus. à Heft 50 Pf.; à Bd. 7 50
geb. in Leinw. à Bd. ℳ 9.—.; in Halbfrz. 9 50
Ausg. auf Velinpap. in Halbfederbd. à * 15 —
1.—9. Bd. Ebendas. 1882—84. Compl. 16 Bde. in 240 Heften ℳ 120.—; geb. in Leinw. ℳ 144.—.; geb. in Halbfrz. ℳ 153.—.; Ausg. auf Velinpap. geb. in Halblederbd. ℳ 240.—.

—— Suppl.-Bd.: A—Z. Register. (15 Hefte.) Mit eingedr. Holzschn. und 23 zum Theil chromolithogr. Taf. und Karten. gr. 8. (947 S.) Ebendas. 887. à Heft 50 Pf. 7 50
geb. in Leinw. ℳ 9.—.; in Halbfrz. 9 50
Ausg. auf Velinpap. geb. in Halbleder 15 —

—— kleines. Encyklopädisches Handwörterbuch. 4. vollständig umgearb. Aufl. Mit zahlreichen Karten und Abbild. 2 Bde. in 60 Heften. gr. 8. (IV, 968 S. mit 14 lithogr. Karten und 34 Taf. in Holzschn. und Chromolithogr.; IV, 968 S. mit 10 lithogr. Karten und 32 Taf. in Holzschn. und Chromolithogr.) Ebendas. 886.
à Heft 25 Pf. 15 —
geb. in 2 Halbfrzbde. 18 —
Ausg. auf Velinpap. in 2 Halbfrzbdn. 25 —

—— dass. — 4. vollständig umgearb. Aufl. Neue durchges. Ausg. Mit 98 Bildertaf. in Holzschn., Chromobildern und lithogr. Karten. 2 Bde. gr. 8. (IV, 960 S. mit 16 lithogr. Karten und 37 Taf. in Holzschn. und Chromolithogr.; IV, 972 S. mit 10 Karten und 36 Taf. in Holzschn. und Chromolithogr.) Ebendas. 888. geb. in 2 Halbfrzbdn. 18 —

—— der Tonkunst, s. Musiol, Rob.

Convicte, die katholischen, in Württemberg. Zugleich ein Beitrag zur Frage des Priestermangels. Mit besond. Hinblick auf die Angriffe der Haller „grünen Hefte" von einem unparteiischen Beobachter. gr. 8. (V, 42 S.) Stuttgart 888, Süddeutsche Verlagsbuchhandlung. * — 50
Vgl.: Mittheilungen über die katholischen Convictsverhältnisse in Württemberg.

†Conway, H. [Fargus, E. J.], dark days, —— a family affair, —— eine Familiengeschichte, —— lebend oder tot, —— living or dead, s. Collection of British Authors.
—— Julian Lorraine's Testament. Roman. Aus dem Engl. von F. Siemers v. Ostermann. Einzig autoris. Uebersetzung. 8. (220 S.) Dresden 888, Pierson. * 3 —
—— dunkle Tage, s. Engelhorn's allgemeine Roman-Bibliothek.

Conwentz, H., die Flora des Bernsteins, s. Goeppert, H. R., und A. Menge.
—— Heinrich Robert Goeppert. Gedächtnissrede, s. Schriften der naturforschenden Gesellschaft in Danzig.
—— und Lissauer, das Weichsel-Nogat-Delta, s. Schriften der naturforschenden Gesellschaft in Danzig.

Conz, C., württembergische Gedenkblätter aus der Franzosenzeit. 8. (68 S.) Cannstatt 885, Besserer'sche Buchh. * — 80

Cons, G., Lehrbuch der Perspective. gr. 8. (VIII, 144 S. mit 118 in den Text gedr. Zeichnungen.) Stuttgart 888, Wittwer's Verlag. cart. * 5 —

Cooke, Rose Terry, ein Laien-Prediger. Nach dem engl. „A lay preacher". 8. (94 S.) Berlin 886, Deutsche Evangel. Buch- und Tractat-Gesellschaft. * — 20

Cooper, B. M., die jüdische Miß Neville. Aus dem Engl. von E. Becher. 2 Bde. 8. (144; 160 S.) Stuttgart 888, Engelhorn. geb. in 1 Bd. * 3 —

Cooper's, James Fenimore, Lederstrumpf-Erzählungen. Aus dem Engl. von C. Kolb, O. Friedenberg, 2 Tafel. Neue durchges. Ausg. in 5 Bdn. Der letzte Mohikaner. Eine Er-

zählung aus dem J. 1757. 12. (VII, 505 S.) Berlin 888, Zieger Nachf. ℳ 2.25.; geb.

Cooper's, James Fenimore, Lederstrumpf-Erzählungen. Für die Jugend bearb. 20. Aufl. 8. (342 S. mit 5 Bildern in prachtvollem Farbendr. und Holzschn. nach Orig.-Zeichnungen.) Leipzig 887, Oehmigke. geb. *

—— dass. — Für die Jugend bearb. von Fr. Hoffmann. 8. (III, 219 S. mit 5 farb. Illustr. nach Orig.-Zeichnungen von C. Koch.) Berlin 885, Drewitz Nachf. geb. *

—— dass. — Bilder und Szenen aus dem fernen Westen. Nach J. F. C. der reiferen Jugend erzählt von A. Hummel. 4. Aufl. gr. 8. (810 S. mit 5 Vollbildern und 51 Text-Illustr. in Holzschn. nach Originalen von Fritz Bergen.) Leipzig 887, Gebhardt's Verlag. geb.

—— dass. — Für die Jugend bearb. von Adam Stein. 20. Aufl. 8. (342 S. mit Bildern in prachtvollem Farbendr. und Holzschn. nach Orig.-Zeichnungen.) Leipzig 896, Oehmigke's Verlag. geb. *

—— dass. — s. Bibliothek interessanter Erzählungen.

—— dass. — für die deutsche Jugend bearb. von O. Berger. Der Wildtöter. — Der letzte Mohikaner. 8. (172 S. mit Farbdr.-Bildern.) Reutlingen 888, Enßlin und Laiblin.

—— the last of the Mohicans. 8. (382 S.) Leipzig 887, Gressner und Schramm. geb. *

—— der Letzte der Mohikaner. Frei für die deutsche Jugend bearb. von A. Helms. gr. 8. (342 S. mit 12 Textbildern und 126 Abbild. im Text.) Leipzig 888, Hirt und Sohn. geb.

—— dass. — s. Hausbibliothek, kleine, für die Jugend. — Köhlers illustrierte Jugendbibliothek.

—— der Wildtöter. Für die Jugend bearb. von P. Moritz. 8. (160 S. mit 4 Farbendr.-Bildern nach Aquarellen von G. Franz.) Stuttgart 888, Thienemann. cart. *

Coordes, C., die klimatologische Karte von Europa. Auch als Erläuterung zu der betreffenden Coordes-Bamberg'schen Schulwandkarte. gr. 8. (32 S.) Berlin 868, Chun.

Coordes, G., pädagogische Blüten. Allgemeine Erziehungslehre in Aussprüchen bedeutender Pädagogen aller Zeiten und Völker. 2. Aufl. gr. 16. (VI, 112 S.) [Frankfurt a. M. 885, Grobel.] Plauen, Neupert. *

—— Gedanken über den geographischen Unterricht. 3. erweit. Ausg. gr. 8. (108 S.) Metz 888, Lang. *

—— beschreibender Katalog über das Gesamtgebiet der geographischen Anschauungsmittel in deutschsprachigen Schulen [des Reichs, Oesterreichs und der Schweiz]. 2. unveränd. Aufl. des „unkritischen Leitfadens". 8. (VIII, 383 Bl.) Kassel 888, Keßler. *

—— kleines Lehrbuch der Landkarten-Projektion. Gemeinverständliche Darstellung der Kartenentwürfe, für Alle, die ihren „Atlas" wollen verstehen lernen, insbesondere für angehende Lehrer der Geographie. 2. Tausend. gr. 8. (V, 61 S. mit 60 Holzschn.) Ebendas. 888. *

—— unkritischer Leitfaden durch das Gesamtgebiet der geographischen Anschauungsmittel in deutschsprachigen Schulen [des Reichs, Oesterreichs und der Schweiz]. 8. (VIII, 383 Bl.) Ebendas. 886. *

—— schulgeographisches Namenbuch. Übersetzung und Begründung der wichtigsten geographischen Namen und Bezeichnungen. Als Anhang: Namen der vorzüglichsten Sterne und Sternbilder und vollständ. biblisch-geograph. Namenbuch. gr. 8. (VI, 144 S.) Metz 888, Lang. *

Coordinaten und Höhen, geographische, sämmtlicher von der trigonometrischen Abtheilung der Landesaufnahme bestimmten Punkte im Reg.-Bez. Bromberg und in dem südlich vom 53. Breitengrad gelegenen Theil des Reg.-Bez. Marienwerder. Hrsg. von der trigonometr. Abthl. der Landesaufnahme. gr. 8. (IV, 52 S.) Berlin 887, (Mittler und Sohn.) cart. **

Aus: Die königl. preuss. Landes-Triangulation, besonders abgedruckt.

Copernus, B., Lernbuch für die Hand der Kinder in Volksschulen. 6. Aufl. 8. (56 S.) Langensalza 886, Schulbuchhandlung. cart.

Coppée, F., der Strike der Schmiede, s. Theater, neues Wiener.

Coppelia oder das Mädchen mit den Glasaugen. Ballet in 2 Abtheilgn. von Ch. Nuitter und A. Saint-Léon. Musik von Leo Delibes. Für die k. k. Hofoper eingerichtet. (Erklär.-Text.) 8. (10 S.) Wien 884, Künast. **

Coppieters, G., ein lustig Todtentänzlein in 5 Bildern (in Photogr.). Dichtung von Rich. Schmidt-Cabanis. gr. 4. (5 Bl. Text.) Leipzig 879, Titze. In Mappe *

Corradi, A., der Knabenarbeitsunterricht. Vortrag, gehalten in der aargauischen Kantonalkonferenz den 15. Sept. 1887 in Lenzburg. gr. 8. (16 S.) Aarau 887, Sauerländer's Verlag. *

Cordatus, Conr., Tagebuch über Dr. Martin Luther, geführt 1537. Zum ersten Male hrsg. von H. Wrampelmeyer. gr. 8. (521 S.) Halle 885, Niemeyer. *

Cordel, Osk., Führer durch die Schachtheorie. Ausführliche Tabelle der Spiel-Eröffnungen auf Grundlage neuester Forschung. 8. (VIII, 339 S.) Berlin 888, Springer. *

Cordelia, erste Kämpfe; Mutter und Sohn; Villa Eugenia, s. Universal-Bibliothek Nr. 2464 und 2465.

Cordes, C., Musterblätter der gebräuchlichsten Schriftarten und Zierschriften, mit einer reichhalt. Sammlung Monogramme in den verschiedenartigsten Ausführungen. 1. Aufl. (24 Stnt.) 1887; 2. Aufl. qu. gr. 8. (22 Stnt.) Wesel 888, Däms. geb.

Cordes, W., der zusammengesetzte Satz bei Nicolaus v. Basel. 8. (XI, 296 S.) Leipzig 868, Foek. *

Cordt, B., Philipp Crusius v. Krusenstiern. Ein rehabilitirter baltischer Dichter. 8. (20 S.) Mitau 887, Behre's Verlag. *

Aus: Sitzungsberichte der gelehrten estnischen Gesellschaft, besonders abgedruckt.

Corelli, M., a romance of two worlds, —— Thelma, —— Vendetta, } s. Collection of British Authors.

Coret, Jak., Fastenpredigten über das bittere Leiden und Sterben Jesu Christi. Aus dem französ. Original „Christus der zweite Adam" übers. durch H. Scheid. Neue Ausg. gr. 8. (XVI, 443 S.) Regensburg 887, Verlags-Anstalt.

—— der Schutzengel. Der treue Beschützer der Menschen, namentlich im Tode. Aus dem Französ. übers. von einem Seelsorgspriester. 8. (239 S. mit 1 Titelbild.) Steyl 886, Missionsbruderei. *ℳ 1.—.; geb. **

Corippi, Flavii Cresconii, Africani grammatici, quae supersunt. Rec. Mich. Petschenig. gr. 8. (XII, 260 S.) Berlin 886, Calvary und Comp. *

Aus: Berliner Studien für classische Philologie und Archäologie, besonders abgedruckt.

Cornaz-Vulliet, C., anciens tirs des Suisses et tactique militaire de nos ancêtres. Quelques pages d'histoire nationale. Rapide aperçu sur les tirs fédéraux depuis leur institution en 1824 jusqu'à nos jours, avec notice sur l'enthousiasme de la Suisse pour la cause de Neuchâtel en 1856, les tirs fédéraux de Berne en 1830 et 1857, les tirs de Brême en 1860 et 1865, le tir de Frankfort s. M., en 1862 et celui de Macon en 1871. Documents recueillis et que termine une conclusion patriotique. 8. (72 S.) Bern 886. Genf, Georg's Universitäts-Buchh. *

Corneille, le Cid, s. Bibliothek gediegener und interessanter französischer Werke.

—— dass. — s. Schulbibliothek, französische und englische.

—— dass. — —— Horace, } s. Théâtre français.

Corneille, Nicomède. Mit litterarhistor. Einleitung und Commentar für den Schulgebrauch hrsg. von Th. Weischer. 8. (XIV, 104 S.) Leipzig 885, A. Neumann's Verlag. * 1 20

—— Polyeucte, s. Théâtre français.

Cornell, R. (I.), Antwerpen und die Weltausstellung 1885. Deutsche Ausg. von Adf. Liederwald und Conr. Gramms. 20 Lfgn. Fol. (VIII, 322 S. mit eingedr. Holzschn. und Autotypien.) [Leipzig 885—87, Pfau.] Gera, Griesbach's Verlag. à Lfg. *ℳ 2.—. * 40 —

geb. * 48 —

—— Deutschland auf der Antwerpener Weltausstellung im J. 1885. Unter Mitwirkung von Adf. Liederwald und Karl Fr. Pfau. Fol. (52 S. mit Illustr.) Ebendas. 887. * 10 —

Aus: Antwerpen und die Weltausstellung im J. 1885, besonders abgedruckt.

Cornell, R. (II.), der Dachshund, seine Geschichte, Zucht, Abrichtung und Verwendung, nebst einer Abhandlung über Kunstbaue. gr. 8. (VII, 102 S. mit in den Text gedr. Holzschn.) Berlin 885, Parey. geb. * 3 —

Cornelia. Zeitschrift für häusliche Erziehung. Organ der Schriftervereine Leipzigs. Unter Mitwirkung bewährter und erfahrener Pädagogen und Aerzte hrsg. von Carl Pilz. 43.—45. Bd. à Bd. 5 Hefte. (à Heft 2—2½ Bog.) gr. 8. Leipzig 885—87, Kempe. à Bd. 2 25

—— Deutsche Elternzeitung. Unter Mitwirkung bewährter und erfahrener Pädagogen und Aerzte. Hrsg. von Carl Pilz. 49. und 50. Bd. à Bd. 5 Hefte. (à Heft 2 Bog.) gr. 8. Leipzig 888, Spamer. à Bd. 2 25

Cornelius, A., kleine Erzählungen für Knaben und Mädchen. gr. 4. (16 S. mit 8 Farbendr.-Bildern nach Aquarellen von J. B. Schmeitzer.) Wesel 888, Düms. cart. 1 —

—— Goldmäuschen. Märchen. 8. (6 Chromolithogr. mit eingedr. Text.) Ebendas. 887. — 10

—— das Kind, wie es weint und lacht. Illustriert von R. Tönsmann. hoch 4. (8 Chromolithogr. mit Text.) Ebendas. 886. cart. * — 50

—— glückliche Kinderzeit. Illustriert von R. Tönsmann. hoch 4. (32 S. mit eingedr. Chromolithogr.) Ebendas. 886. geb. 1 50

—— der Kobold. Märchen. 8. (6 Chromolithogr. mit eingedr. Text.) Ebendas. 887. — 10

—— das Riesenkind. Märchen. 8. (6 Chromolithogr. mit eingedr. Text.) Ebendas. 887. — 10

—— Sonnenschein und Regen. Illustriert von R. Tönsmann. hoch 4. (8 Chromolithogr. mit eingedr. Text.) Ebendas. 886. cart. — 50

—— der Struwwelpeter oder lustige Geschichten für Kinder von 3—6 Jahren. 4. (Mit 25 Farbendr.-Bildern nach Aquarellen von R. Tönsmann und eingedr. Text.) Ebendas. 887. geb. ℳ 1.80.; als Leinw.-Bilderbuch 3 —

—— der neue Struwwelpeter. 2 Sorten. 4. (Mit 10 Farbendr.-Bildern von R. Tönsmann und eingedr. Text.) Ebendas. 887. cart. à Sorte 1 —

Cornelius, C. A., die Rückkehr Calvins nach Genf. 1. Die Guillermins. gr. 4. (62 S.) München 888, (Franz' Verlag.) * 1 80

—— die Verbannung Calvins aus Genf im J. 1538. gr. 4. (74 S.) (Ebendas.) 886. * 2 90

Vorstehende zwei Schriften sind aus: Abhandlungen der k. bayr. Akademie der Wissenschaften, besonders abgedruckt.

Cornelius, C. S., Abhandlungen zur Naturwissenschaft und Psychologie. [Bereicherter Sep.-Abdr. aus: „Zeitschrift für exakte Philosophie."] gr. 8. (V, 158 S.) Langensalza 887, Beyer und Söhne. * 2 —

—— Grundriss der physikalischen Geographie. Für höhere Unterrichtsanstalten bearb. 6. verb. Aufl. gr. 8. (VIII, 257 S. mit eingedr. Holzschn.) Halle 886, Schmidt. * 2 40

Cornelius Nepos, s. Nepos.

Cornelius', Peter, des Dichtermusikers, Leben und Werke, s. Saubberger, M.

Cornelius, Pupp. Aug., Aphorismen zu einigen Streit- und Zeitfragen. gr. 8. (IV, 57 S.) Berlin 887, v. Decker's Verlag. — 75

Cornely, R., historica et critica introductio in utriusque testamenti libros sacros, s. Cursus scripturae sacrae.

Cornet, Jul., a manual of Russian and English conversation. 4th edit. improved. 8. (IX, 426 S.) Leipzig 887, Holtze. 2 40

geb. 3 30

Cornicelius, Max, so fo e·l tamps c'om era iays. Novelle von Raimon Vidal, nach den vier bisher gefundenen Handschriften zum ersten Mal hrsg. Inaugural-Dissertation. gr. 8. (100 S.) Berlin 888. (Leipzig, Fock.) * 2 —

Cornill, Carl, zur Quellenkritik der Bücher Samuelis. 8. (36 S.) Königsberg 887, Hübner und Matz. * 1 20

Aus: Königsberger Studien, besonders abgedruckt.

Cornill, Carl Heinr., das Buch des Propheten Ezechiel, hrsg. von C. H. C. gr. 8. (XII, 515 S.) Leipzig 886, Hinrichs'sche Buchh. * 15 —

—— Entstehung des Volkes Israel und seiner nationalen Organisation, s. Sammlung gemeinverständlicher wissenschaftlicher Vorträge.

Corporalschaftsliste für den königl. bayr. Unteroffizier. 9. verb. Aufl. 8. (56 S.) Ingolstadt 888, Krüll'sche Hofbuchh. ** — 25

Corpsleben, das, in Heidelberg während des 19. Jahrh. Festschrift zum 500jähr. Jubiläum der Universität. Lex.-8. (136 S.) Heidelberg 886, (Petters.) ** 3 —

Corpus glossariorum latinorum a Gust. Loewe inchoatum, auspiciis societatis litterarum regiae saxonicae, composuit, recensuit, edidit Geo. Goetz. Vol. II: Glossae latinograecae et graecolatinae, edd. Geo. Goetz et Ghold. Gundermann. Accedunt minora utriusque linguae glossaria. Adiectae sunt tres tabulae phototypicae. gr. 8. (XLVII, 597 S.) Leipzig 888, Teubner. * 20 —

Vol. I ist noch nicht erschienen.

—— grammaticorum medii aevi. Vol. I: Eberhardi Bethuniensis graecismus. Ad fidem librorum manu scriptorum recensuit, lectionum varietatem adjecit, indices locupletissimos et imaginem codicis Mellicensis photolithographicam addidit Joh. Wrobel. gr. 8. (XXII, 319 S.) Breslau 887, Koebner. * 9 —

—— inscriptionum atticarum consilio et auctoritate academiae litterarum regiae borussicae editum. Vol. II, pars 3 et Vol. IV, fasc. 2. Fol. Berlin, G. Reimer. cart. * 47 —

Inhalt:

Vol. II. Pars 3: Inscriptionum atticae aetatis quae est inter Euclidis annum et Augusti tempora, ed. Ulr. Koehler. Pars 3: Dedicationes, titulos honorarios, statuarum subscriptiones, titulos artificum, titulos sacros, inscriptiones rararum, oracula, similia, titulos sepulcrales continens. (VIII, 356 S.) 888. *ℳ 40.—.

» IV. Fasc. 2: Supplementa complura partis 1, fasc. 2, supplementorum vol. I, partem 2 continens. (S. 57—122.) 887. *ℳ 7.—.

Vol. I et II, pars 1 et 2; III, pars 1 et 2; IV, fasc. 1. Ebendas. 1873—88. *ℳ 313.—.

—— inscriptionum latinarum consilio et auctoritate academiae litterarum regiae borussicae editum. Vol. VI, pars 3 et 5, Vol. XI, pars 1, Vol. XII et XIV. Fol. Ebendas. cart. * 305 —

Inhalt:

Vol. VI. Pars 3: Inscriptiones urbis Romae latinae, collegerunt Guil. Henzen et Joh. Baptista de Rossi, edd. Eug. Bormann, Guil. Henzen, Chra. Huelsen. Pars III. (S. 1747—3065.) 887. *ℳ 63.—.

» VI. Pars 5: Inscriptiones fabrae urbi Romae attributae comprehendens. (IV, 271 S.) 886. *ℳ 24.—.

» XI. Pars 1. Inscriptiones Aemiliae, Etruriae, Umbriae latinae, ed. Eug. Bormann. Pars 1: Inscriptiones Aemiliae et Etruriae comprehendens. (XI, 596 S.) 888. *ℳ 63.—.

» XII. Inscriptiones Galliae Narbonensis, ed. Otto Hirschfeld. (XXVIII, 36, 976 S. mit 3 Karten.) 888. *ℳ 90.—.

» XIV. Inscriptiones Latii antiqui latinae. Ed. Herm. Dessau. (XX, 27, 606 S. mit 1 Karte.) 887. *ℳ 61.—.

Vol I—VI, pars 1 et 2, Vol. VII (cincobliesslich Tabulae zu Vol. I), Vol. VIII, 3 partes, Vol. IX, X, 2 partes. Ebendas. 1863—88. *ℳ 976.—.

Corpus inscriptionum semiticarum, ab Academia Inscriptionum et Litterarum Humaniorum conditum atque digestum. Pars I: Inscriptiones Phoenicias continens, Tomus I et Atlas. Tomus I. gr. Fol. (XVI, 456 S. mit 57 Taf.) Paris 881—87, (C. Klincksieck.) ℳ ℳ 100 —

—— iuris civilis. Edit. ster. Fasc. 12 [Vol. III. fasc. 3]: Novellae XLIV—LXXX, recognovit Rud. Schoell. Lex.-8. (S. 273—392.) Berlin 886, Weidmann'sche Buchh. * 1 60
Ausg. auf Schreibpap. * 2 40

Fasc. 1—11. Ebendas. 1868—1880. *ℳ 19.20.; Ausg. auf Schreibpap. *ℳ 28.80.

—— dass. — Edit. ster. IV. Vol. I et II. Lex.-8. Ebendas. * 16 —
Ausg. auf Schreibpap. * 24 —

Inhalt:
Vol. I. Institutiones, recognovit Paul. Krueger. Digesta, recognovit Thdr. Mommsen. (XXII, 839 S.) 886. *ℳ 10.—.; Ausg. auf Schreibpap. *ℳ 15.—.
» II. Codex Iustinianus, recognovit Paul. Krueger. (XXX, 518 S.) 886. *ℳ 6.—.; Ausg. auf Schreibpap. *ℳ 9.—.

—— dass. — Ediderunt fratres Kriegelii. Impressio XVII, 3 partes. Lex.-8. (46, 992; XXIV, 799; VIII, 696 S.) [Leipzig 887, Baumgärtner's Buchh.] Dresden, Kühtmann. * 15 —
geb. * * 18 —

—— antiquissimorum poetarum Polonise latinorum usque ad Ioannem Cochanovium. Ed. Academia litterarum Cracoviensis. Vol. II et III. gr. 8. Krakau, (Friedlein.) * 10 —

Inhalt:
Vol. II. Pauli Cromensis Ruteni atque Ioannis Visliciensis carmina, ed., adnotationes, illustravit, praefationa, utriusque poetae vita, indice nominum rerumque memorabilium instruxit Bronislavus Kruczkiewicz. (XLVI, 284 S.) 887. *ℳ 4.—.
» III. Andreae Cricii carmina, ed., praefatione instruxit, adnotationibus illustravit Casimirus Morawski. (LXIII, 302 S.) 888. *ℳ 6.—.
Vol. I ist noch nicht erschienen.

—— reformatorum. Vol. 57—65: Joa. Calvini opera quae supersunt omnia. Edd. Guil. Baum, Ed. Canitz, Ed. Reuss. Vol. 29—37. gr. 4. (738; 734; 842; 752; 768; 724; 688; 672; 706 Sp.) Braunschweig 885—88, Schwetschke und Sohn. à Bd. *ℳ 12.—. * 108 —

—— scriptorum ecclesiasticorum latinorum, editum consilio et impensis academiae litterarum caesareae Vindobonensis. Vol. IX (2 partes) and Vol. X—XV. Lex.-8. Wien, (Gerold's Sohn.) * 54 —

Inhalt:
Vol. IX. Augippii opera. Pars I: Augippii excerpta ex operibus S. Augustini, rec. et commentario critico instruxit Pius Knoell. (XXXIV, 1149 S.) 885. *ℳ 13.20. — Pars 2: Vita Severini. Rec. et commentario critico instruxit Pius Knoell. (XVI, 168 S.) 886. *ℳ 1.60.
» X. Sedulii opera omnia. Rec. et commentario critico instruxit Joha. Huemer. Accedunt excerpta ex Remigii expositione in Sedulii paschale carmen. (LII, 414 S.) 885. *ℳ 6.—.
» XI. Claudiani Mamerti opera. Rec. et commentario critico instruxit Aug. Engelbrecht. (XLIX, 362 S.) 885. *ℳ 4.—.
» XII. S. Aurelii Augustini Hipponensis episcopi operum sectionis III pars .. Liber qui appellatur speculum et liber de divinis scripturis sive speculum quod fertur S. Augustini. Recensuit et commentario critico instruxit Franc. Weihrich. (LII, 725 S.) 887. *ℳ 9.20.
» XIII. Johannis Cassiani opera. Pars 2: J. Cassiani conlationes XXIIII. Rec. et commentario critico instruxit Mich. Petschenig. (711 S.) 886. *ℳ 9.20.
» XIV. Lucifori Calaritani opuscula. Rec. et commentario critico instruxit Guilelmus Hartel. (XLII, 378 S.) 886. *ℳ 6.—.
» XV. Commodiani carmina. Rec. et commentario critico instruxit Bernh. Dombart. (XXIV, 250 S.) 887. *ℳ 5.—.

—— dass. — Vol. XVI—XVIII. Lex.-8. Wien, (Tempsky. — Leipzig, Freytag.) * 45 40

Inhalt:
Vol. XVI. Poetae christiani minores. Pars I: Paulini Petricordiae carmina rec. M. Petschenig. Orientii carmina rec. R. Ellis. Paulini Pellaei eucharisticos rec. G. Brandes. Claudii Marii Victorii alethia et Probae cent. rec. C. Schenkl. (640 S.) 887. *ℳ 16.60.
» XVII. Johannis Cassiani opera ex recensione Mich. Petschenig. Pars 1: Prolegomena. Institutionum libri XII.

Corpus scriptorum ecclesiasticorum latinorum etc.
Contra Nestorium libri VII. Indices. (CXVI, 530 S.) 886. *ℳ 20.80.
Vol. XVIII. Prisciliani quae supersunt. Ed. G. Schepss. Accedit Orosii commonitorium de errore Priscillianistarum et Origenistarum. (XLVI, 223 S.) 889. *ℳ 8.40.
Vol. I—VIII. Wien 1866—83, (Gerold's Sohn.) *ℳ 67.20.

Corpuseulum poesis epicae graecae ludibundae. Fasc. I et II. 8. Leipzig, Teubner. à Fasc. ℳ 3.—. 6 —

Inhalt:
Fasc. I. Parodorum epicorum graecorum et Archestrati reliquiae recognovit et emarravit Paulus Brandt. Accedunt addenda ad fasc. I. (X, 228 S.) 888.
» II. Silllographorum graecorum reliquiae, recognovit et enarravit Curtius Wachsmuth. Praecedit commentatio de Timone, Phliasio eiusque sillographis. (214 S.) 886.

Correspondance de Marie Louise. 1799—1847. Lettres intimes et inédites à la Comtesse de Colloredo et à Mlle. de Poutet, depuis 1810 Comtesse de Crenneville. gr. 8. (345 S. mit 3 Portr.) Wien 887, Gerold's Sohn. * 8 —

Correspondent. Organ zur Vertretung der gewerbl. Interessen der Maler, Lackirer, Anstreicher, Weißbinder, Tüncher und Vergolder. Zugleich Organ der freien eingeschriebenen Hilfskassen obiger Gewerbe. Hrsg. vom Verbande der Maler und verwandter Berufsgenossen Deutschlands. Redact.: J. Schmitz. 2. und 3. Jahrg. 1887 und 1888. à Jahrg. 24 Nrn. (Bog.) Fol. Hamburg, (Jensen und Comp.) à Jahrg. * 4 —
Der 1. Jahrgang erschien im Selbstverlage.

—— für Deutschlands Buchdrucker und Schriftgießer. Hrsg. von Fr. Salg. Redact.: Mich. Härtel. 24.—26. Jahrg. 1886—1888. à Jahrg. 150 Nrn. (à Nr. ½ Bog.) hoch 4. Leipzig-Reudnitz, (Wäser.) à Jahrg. * 5 —

Correspondenz, antisemitische. Central-Organ der deutschen Antisemiten. Redact.: Thdr. Frisch. 1. und 2. Jahrg. 1886/87. 20 Nrn. gr. 4. (à Nr. 12—16 S.) Leipzig, Th. Frisch.
geb. in 1 Bd. * 6 —

—— dass. — 3. Jahrg. 1888. 24 Nrn. (à Nr. 2 Bog.) gr. 4. Ebendas. * 4 —

—— politische, Friedrich's des Grossen. 13.—16. Bd. gr. 8. Berlin, A. Duncker. [13. Bd. (619 S.) 885. *ℳ 14.—.; Quart-Ausg. *ℳ 20.—.; 14. Bd. (560 S.) 886. *ℳ 14.—.; Quart-Ausg. *ℳ 20.—.; 15. Bd. (V, 496 S.) 887. *ℳ 14.—.; Quart-Ausg. *ℳ 20.—.; 16. Bd. (445 S.) 888. *ℳ 12.—.; Quart-Ausg. *ℳ 17.—.] *ℳ 54.—.; Quart-Ausg. * 77 —

1.—12. Bd. Ebendas. 1879—84. *ℳ 148.—.; Quart-Ausg. *ℳ 216.—.

—— politische, Karl Friedrichs von Baden 1783—1806. Hrsg. von der bad. histor. Commission, bearb. von B. Erdmannsdörffer. 1. Bd. [1783—1792.] Lex.-8. (XI, 518 S.) Heidelberg 888, C. Winter's Universitäts-Buchh. * * 16 —

—— kaufmännische. Zeitschrift für Volkswirtschaft, Handel und Statistik. Organ des Verbandes deutscher kaufmänn. Vereine und des Brandenburg. Provinzial-Vereins für Handel und Gewerbe. 10.—12. Jahrg. 1885—1887. à Jahrg. 18 Nrn. (Bog.) gr. 4. [Brandenburg, Lunitz.] Berlin, Spamer.
à Jahrg. * 4 —

Fortsetzung s. Correspondenz, Berliner kaufmännische.

—— kolonial-politische. Organ der Gesellschaft für deutsche Organisation und der Deutsch-Ostafrikan. Gesellschaft. Redact.: Wolfg. Hauschteck. 2. Jahrg. 1886. 52 Nrn. (à Nr. ½ Bog.) gr. 4. (Berlin, Engelhardt.) * 6 —

—— oesterreichisch-serbische. Organ für den Verkehr Serbiens mit der oesterreichisch-ungar. Monarchie. Redact.: Konst. Struss. 1. Jahrg. 1886. 52 Nrn. (Bog.) 4. Belgrad, Administration. * * 14 —

—— photographische. Organ der Photograph. Gesellschaft in Wien und des Vereines zur Pflege der Photographie und verwandten Künste in Frankfurt a. M. Zeitschrift für Photographie und photomechan. Verfahren. Unter beson. Mitwirkung von Jos. Maria Eder und anderer hervorragender Fachmänner redig. und hrsg. von Ludw. Schrank. 22.—25. Bd. 1885—1888. à Bd. 12 Hefte. gr. 8. Wien. (Leipzig,

H. Vogel.) [22. Bd. Heft. 292—303. (484 S. mit 12 Taf.) 885; 23. Bd. Heft 304—315. (608 S. mit 18 Taf.) 886; 24. Bd. Heft 316—327. (520 S. mit 16 Taf.) 887; 25. Bd. Heft 328—339. (556 S. mit 16 Taf.) 888.] à Bd. * 10 —

Correspondenz, statistische. Hrsgbr.: E. Blenck. 11. Jahrg. 1885. 48 Nrn. gr. 4. (à Nr. 2—3 Bl.) Berlin, Verlag des k. statist. Bureaus. ** 25 —

Weder im Handel, noch im Postvertrieb. — Wird nur direct vom Verlag des statist. Bureaus geliefert. 12. Jahrg. und fg. s. Korrespondenz.

—— politische, der Stadt Strassburg im Zeitalter der Reformation, s. Urkunden und Akten der Stadt Strassburg.

—— südamerikanische. Hrsgbr. und Redact.: Ernst Bachmann. 1. Jahrg. Juni 1888—Mai 1889. 24 Nrn. (Bog.) gr. 4. Berlin. (Hamburg, Friederichsen und Comp.) * 6 —
Vierteljährlich * 2 —

—— ungedruckte wissenschaftliche, zwischen Johann Kepler und Herwart v. Hohenberg 1599. Ergänzung zu: Keplers opera omnia, ed. Chr. Frisch. Nach den Mss. zu München und Pulkowa edirt von C. Anschütz. Lex.-8. (118 S. mit eingedr. Fig. und 1 Steint.) Prag 886. (Altenburg, Dietz.) * 2 70

Aus: Sitzungsberichte der k. böhmischen Gesellschaft der Wissenschaften, besonders abgedruckt.

Correspondenz-Blatt, Berliner ärztliches. Organ des Centralausschusses der ärztl. Bezirksvereine in Berlin. Redact.: Selberg. 3. Jahrg. 1885. (3—5 Bog.) gr. 8. Berlin, Hirschwald. * 2 —

4. und 5. Jahrg. sind nicht in den Handel gekommen. Der 6. Jahrg. erscheint u. d. T.:

—— der Aerztekammer und der Aerztevereine der Prov. Brandenburg und des Stadtkreises Berlin [früher Berliner ärztl. Correspondenzblatt]. Hrsg. vom Vorstande der Aerztekammer. Redact.: Brachmer. I. [VI.] Jahrg. 1888. 9 Nrn. (à Nr. ca. 2 Bog.) gr. 8. Berlin, (G. Winckelmann.) * 2 —

—— für schweizer Aerzte. Hrsg. von Alb. Burckhardt-Merian und A. Baader. 15. und 16. Jahrg. 1885 und 1886. à Jahrg. 24 Nrn. (à Nr. 1½—2 Bog.) Lex.-8. Basel, Schwabe. à Jahrg. * 8 —

—— dass. — Hrsg. von A. Baader. 17. Jahrg. 1887. 24 Nrn. (à Nr. 1½—2 Bog.) Lex.-8. Ebendas. * 9 60

—— dass. — Hrsg. von A. Baader und C. Garrè. 18. Jahrg. 1888. 24 Nrn. (à Nr. 1½—2 Bog.) Lex.-8. Ebendas. * 9 60

—— des Allgemeinen Mecklenburgischen Aerzte-Vereins. [In zwanglosen Nrn.] Nr. 75—115. (à Nr. 1 Bog.) 4. Rostock 885—88, (Leopold's Universitäts-Buchh.) à Nr. * — 25

—— der ärztlichen Kreis- und Bezirks-Vereine im Königreich Sachsen, s. Korrespondenzblatt.

—— für den katholischen Clerus Oesterreichs. Redig. von Berthold Ant. Egger. 4. Jahrg. 1885. 24 Nrn. (Bog.) gr. 4. Wien, Fromme. * 8 —

—— dass. — 5.—7. Jahrg. 1886—1888. à Jahrg. 24 Nrn. (Bog.) gr. 4. Ebendas. à Jahrg. * 4 —

—— der Diaconissen von Neuendettelsau. Redact.: Friedr. Meyer. 28.—31. Jahrg. 1885—1888. à Jahrg. 12 Nrn. (à Nr. ½ Bog.) gr. 4. Nördlingen, (Beck'sche Buchh.) à Jahrg. * 1 40

—— des entomologischen Vereins „Iris" zu Dresden. Nr. 1—5. [1. Bd.] gr. 8. Dresden, (v. Zahn und Jaensch.) [Nr. 1. 1. Oktbr. 1884. (S. 1—16.) ** 50 Pf.; Nr. 2. 1. Mai 1885. (S. 17—32 mit 1 Chromolithogr.) **ℳ 2.—.; Nr. 3. 1. März 1886. (S. 33—110 mit 4 Lichtdr.-Taf.) **ℳ 6.—.; Nr. 4. 15. Juni 1887. (S. 111—206 mit 4 Lichtdr.-Taf.) **ℳ 6.—.; Nr. 5. 1. Juli 1888. (VII, S. 207—340 mit 8 Taf.) **ℳ 8.—.] ** 22 50

—— für die evangelisch-lutherischen Geistlichen in Bayern,
—— für die Gelehrten- und Realschulen Württemberg's,
—— des Gesammtvereins der deutschen Geschichts- und Alterthumsvereine,

} s. Korrespondenzblatt.

Correspondenz-Blatt für Kataster-Beamte, geodätische Techniker, Ingenieure etc. Hrsg. unter Mitwirkung hervorragender Fachleute von P. Böttger. 1. Jahrg. 1886. 12 Nrn. (Bog.) gr. 8. [Striegau, Nahlick.] Ahlfeld, Paul Böttger. * 3 —

—— dass. — 2. Jahrg. 1886/87. 12 Nrn. (Bog.) gr. 8. Ebendas. * 3 —

—— dass. — 3. Bd. 1887/88. 12 Nrn. (Bog.) gr. 8. Ebendas. * 6 —

—— des evangelischen Kirchengesangvereins für Deutschland. Hrsg. von dem Vorstande des Centralausschusses. 1. und 2. Jahrg. 1887 und 1888. à Jahrg. 12 Nrn. gr. 8. (à Nr. 12 S.) Darmstadt, (Waitz.) à Jahrg. * 2 —

—— zum deutschen Maler-Journal. Officielles Organ des deutschen Malerbundes und sämmtl. Provinzial-Maler-Verbände Deutschlands. Fachblatt für Zimmer- und Decorationsmaler, Lackirer und deren Fachgenossen. Redact.: Aug. Koenig. 9. und 10. Jahrg. 1885 und 1886. à Jahrg. 52 Nrn. (à Nr. ½—¾ Bog.) gr. 4. Berlin, Spemann. à Jahrg. * 7 20

—— dass. — Officielles Organ des deutschen Malerbundes und der Provinzial-Maler-Verbände. Fachblatt für Zimmer-, Schrift- und Decorationsmaler, Lackirer etc. und deren Fachgenossen. Redact.: Aug. Koenig. 11. und 12. Jahrg. 1887 und 1888. à Jahrg. 52 Nrn. (à Nr. ½—¾ Bog.) gr. 4. Ebendas. à Jahrg. * 9 60

—— medicinisches, des württembergischen ärztlichen Landesvereins. Aus Auftrag desselben hrsg. von B. Arnold und J. Teuffel. 55. Bd. oder Jahrg. 1885. 40 Nrn. (Bog.) gr. 4. Stuttgart, Schweizerbart'sche Verlagsh. * 12 —

—— dass. — Hrsg. von B. Arnold. 56.—58. Bd. oder Jahrg. 1886—1888. à Jahrg. 40 Nrn. (Bog.) gr. 4. Ebendas. à Jahrg. * 12 —

—— dass. — General-Register zum Jahrg. 1876—1885 [Bd. 46—55]. Von H. Epting. gr. 4. (II, 88 S.) Ebendas. 886. * 2 40

—— des naturwissenschaftlichen Vereines in Regensburg. Redact.: Herrich-Schäffer. 39. und 40. Jahrg. 1885 und 1886. à Jahrg. 12 Nrn. (Bog.) gr. 8. Regensburg, (Verlags-Anstalt.) à Jahrg. * 4 —

Fortsetzung s. Berichte des naturwissenschaftlichen Vereins zu Regensburg.

—— des königl. stenographischen Instituts zu Dresden. Redact.: Heinr. Krieg. Mit-Redact.: Zeibig und Rotter. 32.—35. Jahrg. 1885—1888. à Jahrg. 12 Nrn. (à Nr. 1—1½ Bog.) gr. 4. Dresden, (Dietze. — Huhle.) à Jahrg. * 4 —

Beiblatt dazu s. Lesebibliothek, stenographische.

—— des Deutschen Tapezirer-Bundes, Vorort Leipzig. Hrsg. vom Bundesvorstand, unter gef. Mitwirkung anderer Collegen, sowie befreundeter Interessenten. Redact.: Carl Jos. Knappe. 6. Jahrg. 1886. 12 Nrn. (Bog.) gr. 4. Leipzig, (Meister und Schirmer.) * 1 50

Nicht weiter erschienen oder nicht mehr im Handel.

—— des Schweizer Unterstützungs-Vereins im Auslande. Redact.: Joh. Haussmann. 10. und 11. Jahrg. 1885 und 1886. à Jahrg. 12 Nrn. (Bog.) gr. 8. Berlin, F. A. Günther. à Jahrg. * 1 50

—— für Zahnärzte. Ein vierteljährl. Bericht über die neuesten Erfahrungen und Erfindungen der Zahnheilkunde und Zahntechnik. Hrsg. von C. Ash und Sons. 14.—16. Bd. Jahrg. 1885—1887. à Jahrg. 4 Hefte. gr. 8. (à Heft ca. 100 S. mit eingedr. Holzschn.) Berlin, Ash und Sons. à Jahrg. * 5 —

—— s. Korrespondenz-Blatt.

Correspondenz-Blätter des allgemeinen ärztlichen Vereins von Thüringen. Redact.: L. Pfeiffer. 14. und 15. Jahrg. 1885 und 1886. à Jahrg. 12 Nrn. (à Nr. 1—2 Bog.) gr. 8. Weimar. (Jena, Fischer.) à Jahrg. * 6 —

—— dass. — Redact.: H. Kuhat und L. Pfeiffer. 16. Jahrg. 1887. 1 Nrn. (à Nr. 1—2 Bog.) gr. 8. (Ebendas.) * 6 —

—— dass. — 17. Jahrg. 1888. 12 Hefte. gr. 8. (722 S.) (Ebendas.) * 6 —

Correus, H., der Mensch. Lehrbuch der Anthropologie nebst Berücksicht. der Diätetik [Hygieine] und Pathologie. Nach method. Grundsätzen bearb. für Seminarien, höhere Lehranstalten und die Oberklassen der Mittelschulen. 3. verm. und verb. Aufl. gr. 8. (XII, 152 S. mit vielen in den Text eingedr. Abbild.) Berlin 888, Oehmigke's Verlag. * 1 —

— der Mensch. Leitfaden der Anthropologie, nebst Berücksicht. der Diätetik [Hygieine] und Pathologie. Nach method. Grundsätzen bearb. gr. 8. (55 S. mit vielen in den Text eingedr. Abbild.) Ebendas. 886. * — 40

Corrispondenza epistolare tra Leopoldo I., Imperatore, ed il P. Marco d'Aviano, Capuccino, dai manoscritti originali tratta e pubblicata da Onno Klopp. Fol. (XVIII, 328 S. mit Portr.) Graz 888, Styria. * 9 —

Corredi, August, wie d' Warret würkt. Zürcherisches Lustspiel in 4 Akten. 2. Aufl. gr. 8. (50 S.) Zürich 887, Schröter und Meyer. * — 60

— s. Sammlung schweizerischer Dialektstücke.

Corssen, Petrus, epistula ad Galatas, ad fidem optimorum codicum vulgatae recognovit, prolegomenis instruxit, vulgatam cum antiquioribus versionibus comparavit P. C. gr. 8. (56 S.) Berlin 885, Weidmann'sche Buchh. * 1 60

Corti, E., racconti, s. Morandi, F.

Corti, Siro, das einige Italien. Kurze populäre Zeitgeschichte von der französ. Revolution bis zur Bildung des einigen Königreiches. Preisgekrönt vom italien. Unterrichtsministerium. Autoris. Uebersetzung von M. Bernardi. 8. (VII, 272 S. mit den Portr. von Victor Emanuel, Humbert I., Cavour und Garibaldi.) Hamburg 886, [J. F. Richter.] Verlagsanstalt und Druckerei. * 3 —

Corval, v., s. Baden-Baden und seine Kurmittel.

Corvin, Midas. Eine antike Märchen-Extravaganza. 8. (VII, 123 S.) Berlin 886, Thiel. * 1 50

Corvin (Otto v.), 1848—1871. Geschichte der Neuzeit. 2. Aufl. 3 Bde. gr. 8. (1199 S.; Anhang 240 S.) Leipzig 887, Greßner und Schramm. * 9 —

— historische Hauspostille. Kurzgefaßte Weltgeschichte für das Volk. 2 Bde. gr. 8. (III, 475; 498 S. mit Holzschn.-Bildnissen.) Leipzig 885,86, Reißner. à Bd. ℳ 3.—. 6 —
geb. à Bd. ℳ 4.—. 8 —

— Pfaffenspiegel. Historische Denkmale des Fanatismus in der römisch-kathol. Kirche. 5. Aufl. 8. (XXIV, 440 S.) Rudolstadt 885, Bock. ℳ 4.—; geb. 5 —
Die von der Behörde beanstandeten Stellen sind in dieser Auflage schwarz überdruckt.

— dass. — 6. Aufl. Volks-Ausg. (In 10 Lfgn.) 1. und 2. Lfg. 8. (S. 1—96.) Ebendas. 888. à Lfg. — 30

Corvus, M., Charakter-Studien. Vier Novellen. [Die Mutter. Der rechte Platz. Der Professor. Um eines Kindes willen.] 8. (256 S.) Breslau 886, Schottländer. *ℳ 4.—; geb. * 5 —

— im Schlößchen. — Cyane. 8. (301 S.) Ebendas. 888. * 4 50
geb. * 5 50

Cosack, vor fünfzehn Jahren aus französischer Quelle und eigener Erinnerung. Ein Vortrag, gehalten im Jan. 1886 und durch Nachträge erweitert. 8. (48 S.) Danzig 886, Kafemann. * 1 —

Cosack, Konr., die Eidhelfer des Beklagten nach ältestem deutschem Recht. gr. 8. (95 S.) Stuttgart 885, Enke. * 3 —

— Lehrbuch des Handelsrechts mit Einschluß des Seerechts. 8. (XX, 539 S.) Ebendas. 888. *ℳ 8.—; geb. * 9 —

— s. Abhandlungen, juristische.

Così fan tutte. Komische Oper in 2 Acten. Musik von W. A. Mozart. Für das k. k. Hofoperntheater eingerichtet (Textbuch). 8. (69 S.) Wien 883, Künast. ** — 50

Cosijn, P. J., altwestsächsische Grammatik. Schlusshaft der 1. Hälfte. Nachträge und Inhalts-Verzeichniss. gr. 8. (S. 117—201.) Haag 885, Nijhoff. * 2 75

— dass. — 2. Hälfte: Die Flexion. gr. 8. (VI, 200 S.) Ebendas. 886. * 6 —
1. Hälfte, 1. Heft. Ebendas. 1883. *ℳ 3.20.

Cosmas, Chronik von Böhmen, s. Geschichtschreiber, die, der deutschen Vorzeit in deutscher Bearbeitung.

Costa, J. M. da Handbuch der speciellen medicinischen Diagnostik, s. Da Costa, J. M.

Costa-Rossetti, Jul., allgemeine Grundlagen der Nationalökonomie. Beitrag zu einem System der Nationalökonomie im Geiste der Scholastik. 8. (VIII, 128 S.) Freiburg i. Br. 888, Herder'sche Verlagsh. * 1 50

— Katechismus der Andacht zum göttlichen Herzen Jesu für Erwachsene und für die reifere Jugend. Verb. Sep.-Abdr. aus dem Sendboten des göttl. Herzens Jesu von 1872, mit der Litanei als Anhang. 16. (39 S.) Innsbruck 885, F. Rauch. 12 Exempl. * 1 20

— Katechismus der Andacht zum unbefleckten Herzen Mariä für Erwachsene und für die reifere Jugend. Ein Seitenstück zum „Katechismus der Andacht zum göttl. Herzen Jesu" von demselben Verf. 16. (35 S.) Ebendas. 887.
Preis für 12 Exempl. * 1 20

— philosophia moralis seu institutiones ethicae et juris naturae secundum principia philosophiae scholasticae, praesertim S. Thomae, Suarez et De Lugo methodo scholastica elucubratae. Accedunt 4 tabulae de virtutibus et vitiis. Edit. II. emendatior et indice alphabetico aucta. gr. 8. (XXXI, 912 S.) Ebendas. 885. * 10 —

— de spiritu societatis Jesu. 12. (XVI, 288 S.) Freiburg i. Br. 888, Herder'sche Verlagsh. * 1 60

Coste, D., Lese- und Lehrbuch der französischen Sprache, s. Mangold, W.

Cotel, Petrus, Katechismus der Gelübde für die Gott geweihten Personen des Ordensstandes. Aus dem Französ. übers. von Aug. Maier. 3. abermals verb. Aufl. 8. (VIII, 80 S.) Freiburg i. Br. 887, Herder'sche Verlagsh. * — 50

Cotelle, J., Plafonds, s. Meister, alte.

Cotta's, Heinr., Tafeln zur Bestimmung des Inhaltes der runden, geschnittenen und behauenen Hölzer, zu Maßreductionen und Zinsberechnungen, sowie zur Berechnung der Nutz- und Bauholzpreise. 15. neu bearb. und verm. Aufl., hrsg. von Heinr. v. Cotta. 8. (XII, 228 S.) Leipzig 886, Arnoldische Buchh. geb. * 3 60

Cotta, Johanna, Gratulationsbuch, enth. Geburtstags-, Neujahrs- und Weihnachts-Wünsche, nebst einer Auswahl von Denksprüchen und Schlußformeln für Erinnerungsbücher. 7. verm. Aufl. 8. (VIII, 376 S.) Berlin 887, Janke. * 2 —

Cottin, Mme. Elisabeth, ou les Exilés de Sibérie. Mit grammat. Anmerkungen und Wörterbuch von K. W. Schiebler. 15. Aufl. kl. 8. (VIII, 112 S.) Leipzig 887, Renger'sche Buchh. — 75

— s. Universal-Bibliothek Nr. 1958.

Couard, Herm., das Bedürfnis der praktischen Ausbildung unserer jungen Theologen für das Pfarramt und die Befriedigung desselben vornehmlich durch das Vikariat. Vortrag, gehalten im Evangel. Verein zu Berlin am 6. Febr. 1888. gr. 8. (32 S.) Magdeburg 888, E. Baensch jun. * — 50
Aus: Kirchliche Monatsschrift, besonders abgedruckt.

— das Neue Testament, forschenden Bibellesern durch Umschreibung und Erläuterung erklärt. 6. und 7. Bd. gr. 8. Potsdam, Stein. *ℳ 3.—; geb. * 4 40

Inhalt:
Bd. 6. Die Briefe Pauli an die Korinther, erklärt und mit specieller Einleitung, sowie mit den nöth. bibler., geograph. und antiquar. Anmerkungen versehen. (200 S.) 888. *ℳ 1.60.; geb. *ℳ 2.20.
" 7. Die Briefe Pauli an die Galater, Epheser, Philipper, Kolosser, erklärt und mit specieller Einleitung, sowie mit den nöth. bibler., geograph. und antiquar. Anmerkungen versehen. (151 S.) 888. *ℳ 1.40.; geb. *ℳ 2.10.

— dass. — Neue Ausg. 1. Abth. [euth.: 1. Bd. (1877), 2. Bd. (1882), 4. Bd. (1883) zusammen geheftet.] gr. 8. (VIII, 256; 228; 308 S.) Ebendas. 888. * 5 60
geb. * 7 —

Couard, Herm., das Neue Teſtament, forſchenden Bibelleſern durch Umſchreibung und Erläuterung erklärt. Neue Ausg. 2. Abtl. [5. Bd. (1884), 2. Bd. (1878) und 6. und 7. Bd. zuſammengeheftet.] gr. 8. (IV, 200 S. mit 1 Karte; 192; 200; 152 S.) Potsdam 888, Stein. *ℳ 5.60.; geb. * 7 —

Councler, C., s. Bericht über die Verhandlungen der Commission zur Feststellung einer einheitlichen Methode der Gerbstoffbestimmung.

Couplet-Sammlung, Leipziger. Nr. 1—9 und 11—15. gr. 8. Leipzig 886, Braun und Heynau. [Nr. 1. 1.—3. Aufl. (6 S.) 30 Pf.; Nr. 2. (6 S.) 30 Pf.; Nr. 3. (6 S.) 30 Pf.; Nr. 4. 3. Aufl. (3 S.) 20 Pf.; Nr. 5. (3 S. mit Musikbeilage 2 S.) 25 Pf.; Nr. 6. (6 S.) 50 Pf.; Nr. 7. (6 S.) 50 Pf.; Nr. 8. (6 S.) 50 Pf.; Nr. 9. (6 S.) 50 Pf.; Nr. 11. (4 S.) 20 Pf.; Nr. 12. (2 S.) 20 Pf.; Nr. 13. (3 S.) 20 Pf.; Nr. 14. (2 S.) 50 Pf.; Nr. 15. (3 S.) 20 Pf.] 4 65

Nr. 10 ist noch nicht erschienen.

Coupon, der. Hilfs- und Nachschlagebuch für österreichisch-ungar. Wertpapiere und deren Coupons. Mit Berücksicht. der in Oesterreich-Ungarn notirten oder zahlbaren fremden Werte. Hrsg. von E. v. Ganz und Frz. Marschall. 2. Jahrg. 1886. gr. 8. (V, 371 S.) Wien, Manz. ** 4 80

—— dass. — 3. Jahrg. 1887. gr. 8. (VI, 538 S.) Ebendas. ** 6 —

geb. ** 7 20

Nicht weiter erschienen.
1. Jahrg. vgl. XVII. Bd. 1. Abthl. S. 590 u. d. T.: Ganz, E. v., und Frz. Marschall, der Coupon.

Courant, Emil, über Versuche zur Darstellung der Dithioschwefelsäure und Beiträge zur Kenntniss des Phenylazoacetessigäthers. Inaugural-Dissertation. gr. 8. (30 S.) Breslau 886, (Köhler.) * 1 —

Courcelle-Seneuil, J. G., der Weg zum Erwerbe, zu Vermögen, Ansehen und Selbstbefriedigung im Betriebe von Landbau, Gewerbe, Forst- und Landwirthschaft, wissenschaftlich begründet und anschaulich dargestellt. Deutsch bearb. von G. A. Eberbach. Mit einem Fürwort von F. v. Steinbeis. (Neue Ausg. von „Theorie und Praxis des Geschäftsbetriebes in Ackerbau, Gewerbe und Handel".) gr. 8. (XVIII, 560 S.) Stuttgart (869)885, Grüninger. ℳ 8.—.; cart. 8 80

Courier, stenographischer. Zeitschrift zur Unterhaltung und Belehrung für Arends'sche Stenographen. Organ für alle Arends'schen Stenographen, speciell des osterländ. und des schles. Verbands Arends'scher Stenographenvereine. Redact.: G. Wendtland. 9. Jahrg. 1886. 12 Nrn. (à Nr. ½ Bog. mit stenogr. Beilagen.) gr. 8. Brieg. (Leipzig, Robolsky.) ** 3 75

Die früheren und die folgenden Jahrg. sind im Selbstverlage erschienen.

Cours intuitif d'Harmonie et d'Accompagnement divisé en 4 parties. L'étude des accords et de leurs enchaînements; La modulation et l'improvisation; L'accompagnement de la mélodie; L'harmonisation du Plain-chant. Par P. B. F. M.-J. avec la collaboration de J. M. F. M. J. gr. 8. (VIII, 174 S.) Leipzig 887, (Breitkopf und Härtel.) * 8 —

Coursbuch, Metzer. Fahrpläne sämmtl. Eisenbahnen in Elsass-Lothringen, sowie der Haupt- und Anschluss-Routen der luxemburg., pfälz., rhein., bad., belg. Bahnen und der französ. Ostbahn, nebst den Personen-Post-Verbindungen in Lothringen. Nr. 25—30. 1886—1888. à Jahrg. 2 Hefte. (Sommer- und Winterdienst.) 12. (à Heft ca. 64 S. mit 1 Karte.) Metz, Gebr. Lang. à Heft — 40

Coursbuch, Rigasches. 15.—22. Serie. 16. (à Serie ca. 48 S. mit 1 Eisenbahnkarte.) Riga 886—88, (Kymmel's Sortiment.) à Serie * — 50

Courſier, Ed., Handbuch der französischen und deutschen Konversations-Sprache oder vollständ. Anleitung, sich im Französischen sowohl als im Deutschen richtig und geläufig auszudrücken. Auch ein Vademecum für Reisende. 24. sorgfältig durchgesehene und verm., nach der neuen deutschen Orthographie und der letzten Ausg. des Dictionnaire de l'Académie vom J. 1877 korrigierte Aufl., mit den Causeries Parisiennes von Peschier als Gratisangabe und einer Vorrede von Aug. Lewald. 8. (XXIV, 504; VIII, 130 S.) Stuttgart 885, Neff. 2 25

geb. * 2 75

Court Royal, a Collection of British Authors.

Courtiſanen, die, des Alterthums. 2 Bde. 8. (176; 164 S. mit 5 Bildern.) Budapest 885, Grimm's Verlag. * 5 —

Courvoisier, L. G., die Neurome. Eine klin. Monographie. gr. 8. (210 S.) Basel 886, Schwabe. * 4 —

Conteſie, Carl, Pharus am Meere des Lebens. Anthologie für Geist und Herz aus den Werken der Classiker aller Zeiten. Nach den Materialien alphabet. geordnet und hrsg. 20. Aufl. 8. (783 S. mit 1 Chromolithogr.) [Hierzu 886.] Leipzig, J. Baedeker's Verlag. geb. mit Goldschn. * 7 —

—— dass. — Neue Folge. 9. Aufl. 12. (VII, 608 S. mit 1 Farbendr.) Ebendas. 887. geb. mit Goldschn. * 7 —

Couturière, la, parisienne. Die Kleidermacherin. Specielles Organ für prakt. Pariser Moden. Redact.: Mathilde Clasen-Schmid. 19.—22. Jahrg. 1885—1888. à Jahrg. 12 Nrn. (à Nr. 2 Bog. mit eingebr. Holzschn., Modelpfrn. und Schnittmustern.) Fol. Leipzig, Hoffmann und Ohnstein. à Jahrg. * 10 —

Cowley, Abraham, essays. gr. 16. (192 S.) Leipzig 887, Gressner und Schramm. * — 80

Cracau, [J. N. B.], Gift und Gegengift. Ein Hülfsbuch für vorkommende Vergiftungsfälle. 12. (V, 449 S.) Leipzig 887, Dürselen. geb. * 5 —

—— Ob und Wann? Ein Versuch zur Beantwortung der Frage nach der Möglichkeit und dem Zeitpunkte des Weltuntergangs. 2. (Titel-)Aufl. gr. 8. (33 S.) Ebendas. (883)886. * — 50

—— der Weg zur Gesundheit. Ein Wort der Warnung und der Mahnung, sowie ein Ratgeber für jedermann. gr. 8. (VII, 246 S.) Ebendas. 886. *ℳ 3.—.; geb. * 4 —

Crailsheim, Krafft Frhr. v., die neuesten Erfahrungen über das Einmachen von Grünfutter in Silos und dessen Verwendung zur Winterfütterung. Allen Freunden der Landwirthschaft gewidmet. gr. 8. (28 S.) Ansbach 885, Brügel und Sohn. — 80

Cramer, das hohenzollernsche eheliche Güterrecht. Ein Gutachten, dem Präsidenten des königl. Oberlandesgerichts zu Frankfurt a. M., Hrn. Dr. jur. Albrecht, auf Grund amtl. Erhebungen erstattet. gr. 8. (III, 130 S.) Wiesbaden 885, C. Ritter's Buchhdr. * 3 —

Cramer, B., die Ziele und Aufgaben des Freimaurerbundes. Kurze Mitteilungen für Nichtmaurer. 3. Aufl. 8. (54 S.) Leipzig 888, Max Hesse's Verlag. * — 60

Die 1. und 2. Aufl. erschien im Selbstverlag des Verfassers.

Cramer, C., über Bau und Wachsthum des Gras- und Getreidehalmes, s. Neujahrsblatt, hrsg. von der Naturforschenden Gesellschaft.

—— über die verticillirten Siphoneen, besonders Neomeris und Cymopolia. gr. 4. (50 S. mit 5 Taf.) Basel 886, (Georg.) ** 4 —

Aus: Denkschriften der schweizer. naturforschenden Gesellschaft, besonders abgedruckt.

Cramer, Carl Erwin, die Behandlung des menschlichen Leichnams im Civil- und Strafrecht. gr. 8. (80 S.) Zürich 885, (Meyer und Zeller.) * 1 40

Cramer, Ernst, über das Wesen des Zitterns. Inaugural-Dissertation. gr. 8. (49 S.) Breslau 886, (Köhler.) * 1 —

Cramer, Frz., de perfecti coniunctivi usu potentiali apud priscos scriptores latinos. Dissertatio philologica. gr. 8. (87 S.) Marburgi 886. (Düsseldorf Deiters.) * 1 —

Cramer, H., Beiträge zur Geschichte des Bergbaues in der Prov. Brandenburg. 8. und 9. Heft. gr. 8. Halle 885, Buchh. des Waisenhauses. * 4 20

Inhalt:
Heft 8. Die Kreise Angermünde, Pyritz, Templin, Ruppin, Westprignitz und Ostprignitz. (IV, 101 S.) *ℳ 2.20.

Cramer, H., Beiträge zur Geschichte des Bergbaues ꝛc.
Heft 9. Die Kreise Westhavelland, Osthavelland, Zauch-Belzig und Jüterbog-Luckenwalde. (V, 90 S.) *ℳ 2.—.
„ 1—7. Ebendas. 1873—1883. *ℳ 16,20.

Cramer, J. L., Schloß Herrenwörth, das bayerische Versailles, in Wort und Bild. Eine gedrängte Geschichte des Königsschlosses mit ganz genauem Führer, Abbild., Entwurf und Plänen des ganzen Schloßbaues, denn den Portraits und Biographien von hervorragenden Männern aus der Umgebung Königs Ludwig II. 8. (82 S.) München 887, Selbstverlag, Sendlingerstraße 81.

Cramer, M. C., Württembergs Lehranstalten und Lehrer, soweit sie der k. Kultministerial-Abtheilung für Gelehrten- und Realschulen unterstellt sind. Mit Benützung amtl. Quellen zusammengestellt. gr. 8. (VII, 134 S.) Stuttgart 886, Metzler'sche Buchh., Verlag. ** 2 50

Cramer, W., der Allerheiligenmonat. Kleine Uebungen für die Tage des Monats November. Nebst verschiedenen Gebeten. 24. (192 S.) Dülmen 887, Laumann'sche Verlagsh. * — 50

—— Auf nach Salem's Höhen oder die heil. Stätten und Stunden des Leidens unsers Herrn in 40 Betrachtungen für jeden Tag in der Fastenzeit und Siehe da deine Mutter oder Betrachtungen über die 7 Schmerzen Mariä, nebst entsprechenden Gebeten und einem Anhang von Morgen-, Abend-, Meß-, Beicht- und Communiongebeten, wie auch einige Lieder für die heil. Fastenzeit. 4. Aufl. 16. (VIII, 264 S.) Ebendas. 886. * 50 Pf.; geb. * — 75

—— Herr, ich bin nicht würdig, daß Du zu mir kommst! oder: Ein Wort an die Erstcommunicanten. 16. (32 S.) Ebendas. 887. — 10

—— Jubiläumsbüchlein, enth. Anweisung und Gebete zur Gewinnung des Jubiläumsablasses. 16. (64 S.) Ebendas. 886. — 15

—— die christliche Lehrerin, wie sie sein, wirken und beten soll. Nebst Morgen-, Abend-, Meß-, Beicht- und Communiongebeten. 1. und 2. Aufl. 16. (248 S. mit 1 Stahlst.) Ebendas. 887. * 75 Pf.; geb. * 1 —

—— die christliche Mutter in der Erziehung und ihrem Gebete. 19. und 20. Aufl. 16. (VIII, 288 S.) Ebendas. 886,87. * 50 Pf.; geb. * — 75

—— der große Tag ist da! Oder: Heilige Uebungen für die letzten 8 Tage vor der ersten heil. Communion, wie auch für den Communiontag, auch Gebete und Litanei für die Zeit des Communion-Unterrichts und für den Schluß des Schullebens, und insbesondere mehrere Gebete zur heil. Jungfrau und zum heil. Aloysius. 12.—15. Aufl. 8. (32 S.) Ebendas. 885—88. * — 10

—— der christliche Vater, wie er sein und was er thun soll, nebst einem Anhang von Gebeten für denselben. 5. Aufl. 16. (VIII, 232 S.) Ebendas. 886. * 50 Pf.; geb. * — 75

Cramer, Wilh. (I.), die Aufgaben und das Ziel der anthropologischen Forschung. gr. 8. (31 S.) Metz 888, Scriba. * 1 —
Aus: X. Jahresbericht des Vereins für Erdkunde zu Metz, besonders abgedruckt.

Cramer, Wilh. (II.), Tatiana Tumanowna. Drama in 5 Aufzügen. gr. 8. (77 S.) Gebweiler 885, Boltze. * 1 50

Cramer-Wyß, H., die ökonomische Lage der Gemeinde Turbenthal [Töß-thal, Canton Zürich]. Finanzielles Gutachten. Nebst juristischen Glossen von Meili. gr. 8. (56 S.) Zürich 888, Orell, Füßli und Comp., Verlag. — 60

Cramm, B. v., Schlittenrecht, s. Universal-Bibliothek Nr. 2252.

Cranz, Carl, theoretische Studien zur Ballistik der gezogenen Gewehre. Eine Methode zur Bestimmung der vorteilhaftesten Kombination von Kaliber, Drallwinkel, Geschoßlänge, Geschoßgewicht etc. gr. 8. (VIII, 56 S. mit 11 Zeichnungen.) Hannover 887, Helwing's Verlag. * 1 60

—— synthetisch-geometrische Theorie der Krümmung von Kurven und Flächen 2. O. gr. 8. (VIII, 90 S. mit eingedr. Fig.) Stuttgart 886, Metzler'sche Buchh., Verlag. * 3 —

Crasset, Anleitung zur Bekehrung und Heiligung der Seele. Kurze Betrachtungen. Frei bearb. von einem Mitgliede des Kapuziner-Ordens. 16. (III, 157 S.) Mainz 887, Kirchheim. — 65

Crawford, F. M., with the Immortals, —— Marzio's crucifix, —— Paul Patoff, —— an american politician, —— a tale of a lonely parish, —— Saracinesca, —— Zoroaster, s. Collection of British Authors.

Cray's, D., französischer Militär-Dolmetscher. Ein prakt. Hülfsbuch für den deutschen Soldaten. gr. 16. (54 S.) Berlin 887, Berliner Verlags-Anstalt (D. Cray). — 40
geb. * — 70

—— russischer Militär-Dolmetscher. Ein prakt. Hülfsbuch für den deutschen Soldaten. Mit vollständig beigedruckter Aussprache. 16. (48 S.) Ebendas. 887. * — 50

—— Sammlung von Reiseführern. Nr. 1: Die Sächsische Schweiz incl. Dresden und Teplitz. Handbuch für Reisende von Winfried Hardenberg. 12. (IV, 196 S. mit 4 Specialkarten und 1 grossen Karte der Sächs. Schweiz.) Ebendas. 887. geb. * 2 —

Crea, Adf., Examinatorium des preußischen Landrechts. Zur Vorbereitung auf das jurist. Staatsexamen, insbesondere zum Selbststudium, nach den Lehrbüchern von Dernburg, Förster und Schmidt bearb. 2. neu durchges. und verb. Aufl. 2 Thle. gr. 8. (VII, 275; VIII, 282 S.) Berlin 888, C. Heymanns Verlag. à Thl. *ℳ 4.—. * 8 —

Creasy, drei Entscheidungsschlachten des 18. Jahrhunderts, s. Schüler-Bibliothek, englische.

Crébillon le fils, M. de, le sopha, s. Bibliothèque classique intéressante.

Crecelius, W., Wörterbuch zu Cornelius Nepos, s. Völker, K.

Credé, Carl S. F., gesunde und kranke Wöchnerinnen. Rathschläge für Aerzte und Geburtshelfer zur Verhütung und Behandlung der Erkrankungen der Wöchnerinnen. gr. 8. (X, 139 S. mit 51 Curventaf. in Holzschn.) Leipzig 880, Felix. * 6 —

—— und O. Leopold, Lehrbuch der Hebammenkunst. Im Auftrage des königl. sächs. Ministerium des Innern bearb. 4. Aufl. gr. 8. (XII, 262 S. mit 27 Holzschn.) Leipzig 886, Hirzel. * 4 40

Credner, Heinr., das Damespiel nach älterer und neuerer Spielweise auf deutsche wie polnische Art. Entwickelung der Regeln und Feinheiten des Spieles auf Grundlage zahlreicher Musterbeispiele. 8. (VIII, 239 S. mit eingedr. Diagrammen.) Leipzig 886, Veit und Comp. * 2 —
geb. * 2 40

Credner, Herm., Elemente der Geologie. 6. Aufl. gr. 8. (XX, 808 S. mit 516 Fig. in Holzschn.) Leipzig 887, Engelmann. * 15 —

—— Stegocephalen des Rothliegenden. 2 lithogr. Wandtaf. Imp.-Fol. Nebst Erläuterungen. Lex.-8. (10 S. mit 3 Textfig.) Ebendas. 887. * 6 —
Auf Leinw. in Mappe * 9 —

Credner, R., die Reliktenseen, s. Petermann's, A., Mitteilungen aus J. Perthes' geographischer Anstalt.

Cremer, C., die französische Revolution und ein preußisches Königsleben. Vortrag, gehalten zur Feier des 90. Geburtstages Sr. Majestät im Beamtenverein zu Merseburg. 12. (34 S.) Halle 888, Fricke's Verlag. * — 40

Cremer, Chrph. Jos., zum Königs-Jubiläum. Ein Festbüchlein zur Feier der 25jähr. Regierung unseres Kaisers und Königs Wilhelm I. am 3. Jan. 1886. 8. (88 S.) Berlin 886, F. Luckhardt. * — 50

Cremer, Ferd., die Fabrikation der Silber- und Quecksilber-Spiegel oder das Belegen der Spiegel auf chem. und mechan.

Wege. 8. (VII, 166 S. mit 87 Abbild.) Wien 888, Hartleben. *ℳ 3.—; geb. * 3 80

Cremer, H[erm.], die Bibel im Pfarrhause und in der Gemeinde. 4. Aufl. 8. (24 S.) Berlin 888, Hauptverein für christl. Erbauungsschriften. * — 20

—— biblisch-theologisches Wörterbuch der neutestamentlichen Gräcität. 4. verm. und verb. Aufl. 3.—14. (Schluß-)Lfg. gr. 8. (XV, S. 129—885.) Gotha 885/86, F. A. Perthes. à Lfg. *ℳ 1.20. * 14 40

1. und 2. Lfg. Ebendas. 1884. *ℳ 1.20.

—— dass. — Suppl.-Heft zur 3. Aufl. gr. 8. (63 S.) Ebendas. 886. * 1 60

—— dass. — 5. Aufl. Lex.-8. (XVI, 922 S.) Ebendas. 888. * 16 80
geb. * 19 —

Cremer und Wolffenstein, der innere Ausbau. Sammlung ausgeführter Arbeiten für Maurer, Zimmerer, Tischler, Schlosser, Töpfer etc. Mit besond. Berücksicht. der in den Werken von Hugo Licht, Architektur Berlins — Architektur Deutschlands — Architektur der Gegenwart veröffentlichten Bauwerke hrsg. (In 8 Lfgn.) 1.—4. Lfg. Fol. (à Lfg. 20 Lichtdr.-Taf.) Berlin 880—88, Wasmuth.
In Mappe à Lfg. *ℳ 20.—. * 80 —

Crescentia, die gottsel., von Kaufbeuren. Erinnerungen an das Leben und die Tugenden derselben. Mit Gedichten von Cord. Peregrina und einer neuntägigen Andacht. 16. (54 S.) München 886, Jos. Pfeiffer's Verlag. * — 25

Cretschmar, das rheinische Civilrecht in seiner heutigen Geltung. Dargestellt und erläutert. 2. verm. und verb. Aufl. gr. 8. (XXXII, 692 S.) Düsseldorf 888, F. Bagel. geb. * 12 —

Crensing's märkische Fürsten-Chronik, s. Schriften des Vereins für die Geschichte Berlins.

Cricil, A., carmina, s. Corpus antiquissimorum poetarum Polonise latinorum.

Criegern, Herm. Ferd. v., Festpredigt bei der 40. Hauptversammlung des Evangelischen Vereins der Gustav-Adolf-Stiftung, s. Baur, W.

—— den erwählten Fremdlingen hin und her. 12 Gustav-Adolf-Vereins-Predigten. gr. 8. (VI, 228 S.) Leipzig 887, Buchh. des Vereinshauses. * 2 50

—— s. Predigten und Reden zur Leipziger Kaiser-Feier.

Crime, a passive, and other stories by the author of „Molly Bawn", s. Collection of British Authors.

Criminal-Bibliothek, Wiener. Hrsgbr.: Adf. Loria. 2. und 3. Heft. 8. Wien 885, Engel. * 1 30

Inhalt:

Heft 2. Proceß Kaffler-Ainschler. Verhandelt vor dem Wiener Schwurgerichtshofe vom 15. bis 22. Septbr. 1885. Nach stenographisch getreuen Aufzeichnungen bearb. von Fachjournalisten. (110 S. mit Illustr.) * 50 Pf.

„ 3. Proceß der englischen Gasgesellschaft gegen Dr. Ignaz Mandl. Verhandelt vor dem Bezirksgerichte Alsergrund. Nach stenographisch getreuen Aufzeichnungen. (166 S.) * 80 Pf.

1. Heft. Ebendas. 1884. * 50 Pf.

Criminal-Roman-Bibliothek. 1.—3. Bd. gr. 8. (à Bd. 160—200 S. mit Illustr.) Wien 888. G. Anger. à Bd. *ℳ 1.—. * 3 —

Bd. 1. Brom, Louis, Dämone des Herzens. Criminal-Roman aus dem Waldviertel.

„ 2. March, Richard, um eine Grafenkrone. Criminal-Roman aus dem ungarischen Volksleben.

„ 3. Brom, Louis, die Rebellenbraut. Criminal-Roman aus der Zeit der letzten polnischen Erhebung.

Criminal-Zeitung, allgemeine deutsche. Hrsgbr. und Redact.: Floboard v. Biedermann. 9. Bd. Jahrg. 1885/86. 60 Nrn. (à Nr. 2 Bog.) gr. 4. Leipzig, Biedermann. * 6 —
Auch in 22 Heften à — 30

—— dass. — Belletristisches Wochenblatt zur Unterhaltung am häusl. Herd. Hrsgbr. und Redact.: Floboard v. Biedermann. 10. Bd. Jahrg. 1886/87. 60 Nrn. (à Nr. 2 Bog.) gr. 4. Ebendas. * 6 —
Auch in 22 Heften à — 30

Criminal-Zeitung. Ein illustriertes Familienblatt. 11. und 12. Jahrg. Juli 1887—Juni 1889. à Jahrg. 60 Nrn. (à Nr. 2 Bog.) gr. 4. Leipzig, Biedermann. à Jahrg. *. 6 —
Auch in 30 Heften (à 4 Bog.) à Heft — 25

Criminal- und Gerichts-Zeitung, deutsche. Zeitschrift für Civil- und Strafrechtspflege, Verwaltungs- und Polizeiwesen. Mit den Beilagen: Rechtsgrundsätze und Urtheile der obersten Gerichtshöfe; Bibliothek sensationeller Criminal-Romane und Novellen des In- und Auslandes [in Buchform]; illustrirte humorist. Gerichtssaal. Redig. von Bruno Saul. 1. Jahrg. April 1887—März 1888. 156 Nrn. (à Nr. 1½ Bog.) Fol. Berlin, Bruer und Comp. 8 —
Nicht weiter erschienen.

Crinagorae Mytilenaei epigrammata, ed., prolegomenis, commentario, verborum indice illustravit Max. Rubensohn. gr. 8. (124 S.) Berlin 888, Mayer und Müller. * 3 —

Crisnach, P., der unvorsichtige Umgang mit Feuer und Licht. Feuersgefahr, Ursache der meisten Brände. Eine ernste Studie. 8. (14 S.) Luxemburg 886, Brück. — 25

Croiset, Joh., die Andacht zum heiligsten Herzen Jesu. Nach der 4. Aufl. des französ. Originals hrsg. und mit kurzem Berichte über den Verf. und sein Buch versehen von Frz. Hattler. 1. mit Erlaubnis der röm. Indexkongregation veranstaltete Ausg. 12. (XXVIII, 352 S. mit 1 Titelbild.) Regensburg 888, Verlags-Anstalt. 2 40

—— über die Andacht zum heiligsten Herzen Unsers Herrn Jesus Christus. Eine Stimme aus den Tagen der sel. Margaretha Maria Alacoque. Gewürdigt und erläutert von Melch. Hausherr. 8. (IV, 618 S. mit 1 Titelbilde.) Dülmen 888, Laumann'sche Verlagsh. 4 —

—— das christliche Jahr. Legenden der Heiligen auf alle Tage des Jahres mit den betreffenden Episteln, Evangelien, Betrachtungen und Andachtsübungen. 2. Aufl. Von mehreren kathol. Priestern den Bedürfnissen der Gegenwart entsprechend umgearb. und hrsg. von J. P. Jordan. (In 12 Heften.) 1. Heft. gr. 8. (1. Bd. S. 1—80.) Wien 888, C. A. Müller. * — 50

Croiset, s. Seebök, Philib., die heiligsten Herzen Jesu und Mariä.

Croker, B. M., die hübsche Miß Neville. Roman. Autoris. Uebersetzung aus dem Engl. von Emmy Becher. 2 Bde. [Engelhorns allgemeine Romanbibliothek, Salon-Ausg.] 8. (144; 160 S.) Stuttgart 888, Engelhorn. geb. in 1 Bd. * 3 —

—— dass. — s. Engelhorn's allgemeine Romanbibliothek.

Crome, A. (I.), das märkische Ehe-, Familien- und Erbrecht, einschließlich des in Züllichau, Crossen und Cottbus gültigen Rechts. 2. verb. Aufl. gr. 16. (VIII, 106 S.) Berlin 887, v. Decker's Verlag. cart. * 1 50

Crome, A. (II.), Gebetsleben und Heiligenverehrung, s. Unterscheidungslehren, die, der evangelisch-lutherischen und der römisch-katholischen Kirche.

Crome-Schwiening, C., Hammelsprünge. Parlamentarische Indiskretionen. 3. Aufl. 8. (VII, 56 S.) Leipzig 885, Licht. — 80

—— Humoresken aus dem Soldatenleben im Frieden. 3. und 4. Bd. 12. (155; 154 S.) Leipzig 885/86, Verlags-Magazin. à Bd. * 1 —

1. und 2. Bd. Ebendas. 1884.

—— Kaiser's Geburtstag, s. Dilettanten-Mappe.

—— Krieg im Frieden. Humoristischer Roman aus dem modernen Garnisonleben. 3. Aufl. 8. (253 S. mit 20 Orig.-Zeichnungen von G. Sundblad.) Leipzig 885, Licht. * 4 —

—— der neue Plutarch. Federzüge aus der Welt der Feder. 8. (54 S.) Berlin 885, Eckstein Nachf. * — 60

Cromwell, Oliver, s. Hönig, F.

Cron, Chrn. Wilh. Jos., zwölf Schulreden, an der königl. Studienanstalt bei St. Anna in Augsburg bei der jährlichen

Schlußfeier gehalten. gr. 8. (IX, 206 S.) Augsburg 888, Rieger'sche Buchh. 3 —

Cron, Clara, Adelaide. Ein Charakterbild für erwachsene Mädchen und für die Frauenwelt. 3. Aufl. 8. (278 S.) Berlin 888, Neufeld und Mehring. geb. * 5 50

—— die Freundinnen. Erzählung für die reifere weibl. Jugend. Neue Folge von „Eva". 2. verb. Aufl. gr. 8. (VIII, 200 S. mit zahlreichen Text-Illustr. und 1 Titelbilde.) Leipzig 887, Spamer. *ℳ 3.—; geb. * 5 —

—— das Glückskind. Eine Erzählung für junge Mädchen. 8. (III, 213 S.) [Leipzig 885, Verdow.] Berlin, Neufeld und Mehring. *ℳ 4.—; geb. * 5 —

—— im Hause des Herrn Geheimrat. Erzählung für die Mädchenwelt. 8. (III, 259 S.) Ebendas. 888. geb. * 4 —

—— des Herzens Heimat. Erzählung für erwachsene Mädchen und für die Frauenwelt. 3. Aufl. 8. (III, 287 S.) Ebendas. 888. geb. * 5 —

—— der Liebling. Erzählung für die Mädchenwelt. 8. (V, 296 S.) Ebendas. 887. geb. * 4 —

—— Prüfungen. Ihren Freundinnen gewidmet. 3. Aufl. 8. (284 S.) Stuttgart 888, Schmidt und Spring. geb. * 4 —

—— Regina. Erzählung für erwachsene Mädchen und die Frauenwelt. 3. Aufl. 8. (III, 320 S.) Berlin 888, Neufeld und Mehring. geb. * 5 50

—— die Schwestern. 5. Aufl. 8. (276 S.) Stuttgart 887, Schmidt und Spring. geb. 3 —

—— zwei Töchter. Eine Erzählung für die reifere weibl. Jugend. 2. Aufl. 8. (288 S.) Ebendas. 888. geb. * 4 —

—— Unika. Eine Erzählung. 2. Aufl. (252 S.) Ebendas. 888. geb. * 4 —

—— Schloß Wendsheim. Erzählung für erwachsene Mädchen und für die Frauenwelt. 3. Aufl. 8. (III, 364 S.) Berlin 888, Neufeld und Mehring. geb. * 6 —

Cronau, Rud., das Buch der Reklame. Geschichte, Wesen und Praxis der Reklame. Mit Abbild. von deutschen, engl., amerikan., französ., russ., japan. und indian. Künstlern. 5 Abtlgn. 1.—3. Tausend. gr. 8. (VI, 92; 80; 94; 128; 92 S.) Ulm 887, (Wohler'sche Buchh.) à Abtl. * 1 —
compl. geb. in 1 Bd. * 6 —

—— Fahrten im Lande der Sioux. 8. (109 S.) Leipzig 886, T. O. Weigel Nachf. * 1 —

—— Geschichte der Solinger Klingenindustrie. Fol. (VII, 52 S. mit Illustr. vom Verf.) Stuttgart 885. (Leipzig, Cronau.) geb. mit Goldschn. * 10 —

—— unter dem Sternen-Banner. Land und Volk der Vereinigten Staaten von Nordamerika. (Neue Ausg. von „Von Wunderland zu Wunderland".) 24 Lfgn. Fol. (à Lfg. 2—3 Lichtdr.-Taf. mit 2 Bl. Text.) Leipzig 887,88, T. O. Weigel Nachf.
1.—11., 13.—23. Lfg. à *ℳ 1.60.; 12. und 24. Lfg. à *ℳ 2.40. * 40 —

—— von Wunderland zu Wunderland. Landschafts- und Lebensbilder aus den Staaten und Territorien der Union. Mit Erläuterungen in Poesie und Prosa von Friedr. Bodenstedt, Longfellow, Bret Harte etc. 1.—5. Lfg. Fol. (à Lfg. 5 Lichtdr.-Taf. mit 5 Bl. Text.) Leipzig 885, [Spohr.] T. O. Weigel Nachf. à Lfg. * 4 —

—— dass. — 2. Aufl. Fol. (25 Lichtdr.-Taf. mit 25 Bl. Text.) Leipzig 886, T. O. Weigel Nachf. geb. * 30 —

—— dass. — Neue Folge. 5 Lfgn. Fol. (à Lfg. 5 Lichtdr.-Taf. mit 5 Bl. Text.) Ebendas. 887. à Lfg. * 4 —
geb. * 30 —

Cronauer, Johs., der Burgzwerg von Germersheim. Erzählung aus unserer Heimat schwerer Zeit. 8. (97 S.) Speyer 888, Reinhard's Buchh. * 1 —

Cronbach, Siegm. [†S. Rolly], aus dem Notizbuch des Onkel Jonas. Humoresken aus dem jüd. Leben. 8. Aufl., verm. mit dem nachgelassenen Fragment: Elias. 12. (V, 160 S.) Berlin 887, Cronbach. * 1 50

Cronemeyer, Eberh., die Heimath-Kolonie und die Besserungs-Kolonie. 8. (48 S.) Detmold 886, (Heinrichs'sche Hofbuchh.) * — 75

Cronthal, Mart., die Stadt Würzburg im Bauernkriege. Nebst einem Anhang: Geschichte des Kitzinger Bauernkriegs von Hieron. Hammer, Bürger von Kitzingen. Hrsg. im Auftrage des histor. Vereines von Unterfranken und Aschaffenburg von Mich. Wieland. gr. 8. (XI, 182 S.) Würzburg 888, (Woerl.) * 3 —

Crookes, William, die Genesis der Elemente. Ein Vortrag, gehalten in der „Royal Institution" zu London am 18. Febr. 1887. In das Deutsche übertr. von Alfr. Delisle. gr. 8. (VII, 35 S. mit 3 Abbild.) Braunschweig 888, Vieweg und Sohn. * 1 —

Croon-Mayer, Emma, Freya. Eine vaterländ. Dichtung. 8. (VII, 86 S.) [Berlin-Charlottenburg 888, Verlag des literar. Deutschlands.] Danzig, C. Hinstorff's Verlag. * 1 50
geb. * 2 50

—— Liederborn. Gedichte. 2. Aufl. 8. (VII, 171 S.) Oldenburg 887, Schulze'sche Buchh. *ℳ 3.—.; geb. * 4 —

Cropp, J., zum Gedächtniß Kaiser Friedrichs, s. Schmaltz, E. G.

Crosinus, Ant., instructio pro confessionariis. Denuo ed. Jos. Stippler. 16. (VI, 79 S.) Brixen 885, Weger's Buchh. * — 50

Crowe, J. A., und G. B. Cavalcaselle, Raphael, sein Leben und seine Werke. Aus dem Engl. übers. von Carl Aldenhoven. 2. Bd. gr. 8. (VII, 477 S. mit 16 Taf. in Lichtdr.) Leipzig 885, Hirzel. *ℳ 14.—.; geb. ** 17 50
1. Bd. Ebendas. 1883. *ℳ 10.—.

Crüger, Herm., Chronik des preußischen Herrenhauses. Ein Gedenkbuch zur Erinnerung an das 50jähr. Bestehen des Herrenhauses. 2. Aufl. gr. 8. (362 S. mit chromolithogr. Titel und 3 Plänen.) Berlin 885, (Puttkammer und Mühlbrecht.) * 15 —
Mit Lichtdr.-Porträts und 1 Ansicht des Herrenhauses in Lichtdr. * 20 —

Crüger, Johs., Erklärung des kleinen Katechismus Dr. Martin Luther's, in Fragen und Antworten verfaßt. 30.—32. Aufl. 8. (152 S.) Leipzig 886—88, Amelang's Verlag. * — 60

—— Grundriß der Psychologie für den Unterricht und die Selbstbelehrung. 3. verb. Aufl. gr. 8. (VIII, 152 S. mit eingedr. Holzschn.) Ebendas. 887. * 1 80

—— Grundzüge der Physik, mit Rücksicht auf Chemie als Leitfaden für die mittlere physikal. Lehrstufe methodisch bearb. 22. verb. Aufl. gr. 8. (244 S. mit 229 Holzschn.) Ebendas. 887. * 2 10

—— Hülfsbuch zum kleinen Katechismus Dr. M. Luthers. 8. (48 S.) Leipzig 885, [G. W. Körner's Verlag.] Amelang's Verlag. * — 30
Aus: Katechismuslehre, besonders abgedruckt.

—— Katechismus für Schule und Haus, enthaltend Dr. Martin Luthers kleinen Katechismus, die Haustafel, die Fragestücke ꝛc. 14. Aufl. kl. 8. (48 S.) Leipzig 887, Amelang's Verlag. * — 15

—— Lehrbuch der Physik. 6. verb. und verm. Aufl. gr. 8. (VIII, 437 S. mit 367 Holzschn.) Ebendas. 888. * 4 50

—— Naturlehre für den Unterricht in Elementarschulen. 18. verb. Aufl. gr. 8. (92 S. mit 108 Holzschn.) Ebendas. 886. * 1 —

—— Schule der Physik. 12. verb. Aufl. gr. 8. (VI, 674 S. mit 521 Abbild.) Ebendas. 887. * 7 —

—— Spruchbuch zu Dr. Martin Luther's kleinem Katechismus, für den Schulgebrauch eingerichtet, ein Anhang zu dem Katechismus für Schule und Haus. 16. Aufl. kl. 8. (16 S.) Ebendas. 887. ** — 5

Crugot, Martin, s. Manchot, C. H.

Crull, Friedr., das Amt der Goldschmiede zu Wismar. hoch 4. (III, 65 S. mit 2 Taf. Abbild. in Lichtdr.) Wismar 887, Hinstorff'sche Hofbuchh., Verlag. * 4 —

Crump, William Hanby, English, as it is spoken; being a series of familiar dialogues on various subjects. 9th edit. 8. (VIII, 132 S.) Berlin 887, Dümmler's Verlag. * 1 —

Cruse, F., Realienbuch für katholische Volksschulen. 8. (IV, 296 S. mit Fig.) Werl 886, Stein. ℳ 65 Pf.; cart. ℳ — 85

Crusen, L. W., ein Beitrag zur Casuistik der Harn-Sarcine. Inaugural-Dissertation. gr. 8. (70 S.) Jena 885, (Pohle.) 1 50

Crusius, Heinr., die technischen Gewerbe in der Landwirthschaft. Inaugural-Dissertation. gr. 8. (67 S.) Leipzig 885, (Fock.) * 2 —

Crusius, Otto, Beiträge zur griechischen Mythologie und Religionsgeschichte. gr. 4. (28 S.) Leipzig 886, (Hinrichs' Sortiment.) * 1 —

—— Steichoros und die epodische Composition in der griechischen Lyrik, s. Commentationes Philologae quibus Ottoni Ribbeckio congratulantur discipuli Lipsienses.

Cruz, B., Verordnung vom 7. Septbr. 1879 [Ges. Slg. S. 691] betr. das Verwaltungszwangsverfahren wegen Beitreibung von Geldbeträgen, nebst Ausführungsanweisung vom 15. Septbr. 1879, sowie Geschäftsanweisung für die Vollziehungsbeamten im Bereiche der Verwaltungen der direkten und indirekten Steuern vom 11. Oktbr. 1879 und dieser dazu ergangener Ministerial-Erlasse und Entscheidungen ꝛc., sowie anderer einschlag. Gesetze und Bestimmungen ꝛc. gr. 8. (X, 207 S.) Hagen 886, Risel und Comp. *

Csiky, G., der Rosenkranz, s. Bibliothek der Gesamt-Litteratur des In- und Auslandes.

Culturbilder aus Württemberg von einem Norddeutschen. 2.—4. Aufl. 8. (IV, 112 S.) [Leipzig 886, Uslab.] Stuttgart, Kaufmann. * 1 60

Cumberland, Stuart C., Besucher aus dem Jenseits. gr. 8. (62 S.) Breslau 885, Schottländer. * 1 50

Cumberland, Mr. Stuart, und seine Wissenschaft. Einige Worte zur Aufklärung von einer wohlmeinenden Stimme. 8. (15 S.) Leipzig 885, (Mutze.) — 10

Cummins, Miß, der Lampenputzer. Deutsch von Treumund Welp. 7. Aufl. 2 Tle. in 1 Bd. 8. (318; 316 S.) Leipzig 886, Abel. *ℳ 3.; geb. * 4 —

Cumplida, s. Heiligung, die, der Handarbeit.

Cuningham, J. M., die Cholera, was kann der Staat thun, sie zu verhüten? Mit einem Vorwort von Max v. Pettenkofer. gr. 8. (XXI, 127 S. mit 16 Tab.) Braunschweig 885, Vieweg und Sohn. * 4 —

Cuno, Ed., und Paul Gutzmer, die Canalisirung des Main von Frankfurt a. M. bis zum Rhein. gr. 4. (15 S. mit 4 Kpfrt. und Holzschn.) Berlin 888, Ernst und Korn. * 6 —
Aus: Zeitschrift für Bauwesen, besonders abgedruckt.

Cuno, H., Babylon und Jerusalem, die Welthauptstädte der heil. Schrift. Zwei Vorträge, gehalten im Evangel. Verein zu Hildesheim im Winter 1887/88. 8. (68 S.) Berlin 888, Deutsche evangel. Buch- und Tractat-Gesellschaft. * — 50

—— die Decke der St. Michaelis-Kirche zu Hildesheim. 8. (7 S. mit 1 Abbild.) Hildesheim 888, Gude. — 25

—— die Erbauung in den Jünglingsvereinen. Vortrag, gehalten auf der Generalversammlung des Norddeutschen Jünglingsbundes zu Hamburg am 4. Juni 1886. 1. und 2. Aufl. 8. (24 S.) Berlin 886, Deutsche evangel. Buch- und Tractat-Gesellschaft. * — 20

—— Hildesheims Künstler und Kunsthandwerker im Mittelalter und in der Renaissance-Periode. gr. 8. (20 S. mit Abbild.) Hildesheim 886, Lax. * 1 20

—— mittelalterliche Kloster-Anlagen unter Bezugnahme auf die Hildesheimer Beispiele. gr. 8. (16 S. mit Fig.) Ebendas. 886. * 1 —

—— der grosse Radleuchter des Domes zu Hildesheim in seiner symbolischen, ästhetischen und technischen Bedeutung. gr. 8. (11 S. mit 2 Fig.) Ebendas. 887. * — 80

—— die ehernen Thürflügel am Dom zu Hildesheim. Ein Werk des Bischofs St. Bernward. gr. 8. (16 S. mit 2 Abbild.) Ebendas. 886. * — 80

Cuno, Fr. W., Blätter der Erinnerung an Dr. Kasper Olevianus, hrsg. zu dessen 300jähr. Todestage [15. März 1887]. 8. (XIV, 147 S.) Barmen 887, Klein. * 2 —

Cuno, Louise, das Gericht unter der Linde auf dem Leineberge bei Göttingen. Eine Geschichte aus dem 14. Jahrh. 8. (56 S. mit 1 Lichtdr.) Hildesheim 886, (Gerstenberg'sche Buchh.) * 1 —

Cuny, Geo., über die Zersetzung des Natrium-Aluminats durch Wasser. Inaugural-Dissertation. gr. 8. (33 S.) Breslau 886, (Köhler.) * 1 —

Cüppers, Ad. Jos., Edeltrude. Dichtung. 12. (III, 188 S.) Mainz 885, Kirchheim. *ℳ 3.—; geb. * 4 80

—— der Gotenfürst. Histor. Roman. 8. (235 S.) [Neuhaus 888, Verlag der „Deutschen Heimat".] Düsseldorf, Fel. Bagel. *ℳ 2.50.; geb. * 3 50

—— die Laut- und Flexions-Verhältnisse der alt-, mittel- und neuhochdeutschen Sprache, in ihren Grundzügen dargestellt. gr. 8. (67 S.) Düsseldorf 886, Schwann. * 1 —

—— Sprach-Übungen für die Volksschule. In Rücksicht auf die Crüwell'schen Lesebücher für die Hand der Schüler bearb. 8. (40 S.) Aachen 885, Barth. ** — 25

Cuoppers, Frn. Jos., de octavo Thucydidis libro non perpolito. Commentatio philologica. gr. 8. (67 S.) Monasterii Guestf. 884. (Leipzig, Fock.) * 1 50

Cüppers, W., der Anschauungs- und Aufsatzunterricht und das Bild als Hilfsmittel, s. Schumacher, K.

Cura infirmorum. Agende und Gebetbuch für den Priester am Krankenbette. [Nach dem röm. Rituale.] 2. Aufl. 16. (99 S.) Aachen 888, A. Jacobi und Comp. * 60 Pf.; geb. * 1 —

Cur- und Fremden-Liste vom Wörthersee. Saison 1885. ca. 14 Nrn. (à Nr. 1—2 Bog.) 4. Klagenfurt 885, Heyn. * 1 60

—— dass. — Saison 1886—1888. à Jahrg. 14 Nrn. (à Nr. 1—2 Bog.) gr. 4. Ebendas. à Jahrg. * 2 —

Curorte-Almanach, illustrirter. Hrsg. von Adf. Kállay. gr. 16. (XXVII, 147 S. mit 3 Portr.) Troppau 887, Skrasilla. 2 —

Curſalon, der. Zeitschrift für Balneologie, Klimatologie und Hydrotherapie. Erstes deutsch-österreich. Organ für Curorte, Curgäste und Touristen, für Brunnen- und Badeärzte. Für Gebildete aller Berufsklassen. Begründet von Jos. Hirschfeld. Redact. Leiter: Max Hirschfeld. 19.—21. Jahrg. 1885—1887. à Jahrg. 24 Nrn. Fol. (à Nr. ca. 8 S.) Wien, (Perles.) à Jahrg. ** 7 —

—— dass. — Begründet von Jos. Hirschfeld. Hrsgbr: Ludw. Hirschfeld. 22. Jahrg. 1888. 24 Nrn. Fol. (à Nr. ca. 8 S.) (Ebendas.) ** 7 —

Curſchmann, eine Rede für Jung und Alt, gehalten in der Friedberger Realschule am Tage der Trauerfeier für Kaiser Friedrich III. gr. 8. (11 S.) Gießen 888, Roth. — 15

Curschmann, F., Horatiana. Erklärungen und Bemerkungen zu einzelnen Gedichten und Stellen des Horaz. gr. 8. (IV, 71 S.) Berlin 887, Springer. * 1 60

—— Horaz. Entdeckungen und Forschungen von R. Bobrik. 1. Thl., angezeigt von F. C. gr. 8. (90 S.) Darmstadt 885, (Jonghaus.) * — 80

Curschmann, H., Flecktieber; Pocken, s. Handbuch der speciellen Pathologie und Therapie.

Curſus, praktischer, des kaufmännischen Briefstyls in den wichtigsten neueren Sprachen. 1. Serie: Deutsch, Französisch, Englisch, Italienisch, Spanisch, Holländisch. 2. Bd.: Die französische Handelscorrespondenz für erste Anfänger und Geübtere. Von G. Förster und Emile Labaite. 2. verb. Aufl. 8. (200 S.) Leipzig 887, [Reinboth.] C. A. Koch's Verlag. geb. * 2 50
1. und 3.—6. Bd. Ebendas. 1879,80. geb. à *ℳ 2.50. [2.—5. Bd., s. Bd. XVI. Abthl. 1. S. 187 unter: Boch-Buttoſſ, Friedr.]

—— scripturae sacrae auctoribus R. Cornely, J. Knabenbauer, Fr. de Hummelauer aliisque Soc. Jesu presbyteris. Libri introductorii: Historica et critica introductio in utriusque Testamenti libros sacros. — Praelectiones, quas in Germa-

um. in Collegio B. M. V. ad Lacum et Romae, in Pontificia Universitate Gregoriana, habebat Rudolphus Cornely. 3 vol. gr. 8. Parisiis. Regensburg, Pustet. ℳ ℳ 33 60

Inhalt:

Vol. I. Introductio generalis, sive de n. T. canonis, textus, interpretationis historia. (VII, 732 S. mit 3 Taf.) 886. ℳ 9.60.
» II. Introductio specialis in singulos libros Veteris Testamenti. 2 Bde. (VII, 466; V, 632 S.) 887. ℳ 14.40.
» III. Introductio specialis in singulos libros Novi Testamenti. (VIII, 768 S.) 886. ℳ 9.60.

Cursus scripturae sacrae auctoribus R. Cornely, J. Knabenbauer, Fr. de Hummelauer aliisque Soc. Jesu presbyteris. — Commentarii in Vetus Testamentum. Pars I—VII. gr. 8. Ebendas. ℳ ℳ 44 40

Inhalt:

Pars I. Commentarius in libros Samuel (I et II regum) auctore Fr. de Hummelauer. (VIII, 464 S.) 886. ℳ 6.—.
» II. Commentarius in libros Judicum et Ruth; auctore F. de Hummelauer. (VII, 292 S.) 888. ℳ 3.20.
» III. Commentarius in Librum Job, auctore Jos. Knabenbauer. (VIII, 496 S.) 886. ℳ 6.40.
» IV. V. Commentarius in prophetas minores, auctore Jos. Knabenbauer. 2 Bde. (VIII, 466; VIII, 472 S.) 886. ℳ 12.—.
» VI. VII. Commentarius in Isaiam, auctore Jos. Knabenbauer. 2 Bde. (VIII, 626; V, 626 S.) 887. ℳ 14.80.

Curti, Eug., das Princip der Gleichheit vor dem Gesetze. [Art. 4 der schweizer. Bundesverfassung.] Eine staatsrechtl. Studie. gr. 8. (121 S.) St. Gallen 888, Huber und Comp. * 2 40

— der Staatsvertrag zwischen der Schweiz und Frankreich betr. den Gerichtstand und die Urtheilsvollziehung vom 15. Juni 1869. Inaugural-Dissertation. gr. 8. (VIII, 184 S.) Zürich 879, (Schulthess.) * 2 —

Curti, Thdr., die Alkohol-Vorlage. Ein Wort zur Volksabstimmung vom 25. Oktbr. 1885. gr. 8. (16 S.) Zürich 885, Verlags-Magazin. — 10

Aus: Züricher Post, besonders abgedruckt.

— die Entstehung der Sprache durch Nachahmung des Schalles. gr. 8. (72 S.) Stuttgart 885, Schweizerbart'sche Verlagsh. * 1 60

— Geschichte der schweizerischen Volksgesetzgebung. [Zugleich eine Geschichte der schweizer. Demokratie.] 2. Aufl. 8. (XVI, 784 S. mit 1 Tab.) Zürich 885, Schröter und Meyer. geb. * 4 —

— die Landesverweisungen. Rede, gehalten im schweizer. Nationalrath den 20. Juni 1888. gr. 8. (24 S.) Zürich 888, Verlags-Magazin. — 20

Aus: Züricher Post, besonders abgedruckt.

— Stimmungen und Gedanken. Ein spr. Tagebuch. 8. (IV, 164 S.) Ebendas. 888. * 2 —

— die Volksabstimmung in der schweizerischen Gesetzgebung [Referendum]. Vortrag, gehalten den 22. Febr. 1886 im Frankfurter Demokrat. Verein. gr. 8. (28 S.) Zürich 886, Schmidt. * — 50

Curtius, Bogumil, moderne Klänge. Dichtungen. 16. (III, 121 S.) Berlin 887, (Latte.) 1 25

Curtius, Ernst, Alterthum und Gegenwart. Gesammelte Reden und Vorträge. 2. Bd. 2. Aufl. gr. 8. (VII, 347 S.) Berlin 882, Herz. * 7 —

1. Bd. Ebendas. 1882. ℳ 7.—.

— Gedächtnißrede auf Se. Maj. den in Gott ruhenden Kaiser und König Wilhelm, am 22. März in der Aula der Königl. Friedrich-Wilhelms-Universität zu Berlin gehalten. [Deutsches Wochenblatt. 1. Jahrg. Nr. 1.] gr. 4. (8 S.) Berlin 888, Walther und Apolant. * — 40

— griechische Geschichte. 3 Bde. gr. 8. Berlin, Weidmann'sche Buchh. * 30 —

Inhalt:

Bd. 1. Bis zum Beginne der Perserkriege. 6. verb. Aufl. (VII, 704 S.) 887. ℳ 8.—.
» 2. Bis zum Ende des peloponnesischen Krieges. 6. verb. Aufl. (III, 668 S. mit 1 Uebersichtskarte des attischen Küstenreichs.) 888. ℳ 10.—.

Curtius, Ernst, griechische Geschichte etc. ℳ Pf.

Bd. 3. Bis zum Ende der Selbständigkeit Griechenlands. Nebst Register und Zeittafel. 6. Aufl. (IV, 929 S. mit 1 Uebersichtskarte von Nordgriechenland von J. A. Kaupert.) 888. ℳ 12.—.

— Rede, bei der Gedächtnißfeier für Se. Maj. den in Gott ruhenden Kaiser und König Friedrich in der Aula der Königl. Friedrich-Wilhelms-Universität zu Berlin gesprochen. [Deutsches Wochenblatt. 1. Jahrg. Nr. 15.] gr. 4. (8 S.) Berlin 888, Walther und Apolant. * — 40

Curtius, Geo., zur Kritik der neuesten Sprachforschung. gr. 8. (161 S.) Leipzig 885, Hirzel. * 2 60

Vgl.: Delbrück, B., die neueste Sprachforschung.

— kleine Schriften. Hrsg. von E. Windisch. Mit 1 Stahlst.-Bildnisse. 2 Thle. gr. 8. Ebendas. * 7 —

Inhalt:

Thl. 1. Ausgewählte Reden und Vorträge. Mit einem Vorwort von Ernst Curtius. (XXIX, 178 S.) 886. ℳ 3.—.
» 2. Ausgewählte Abhandlungen wissenschaftlichen Inhalts. Hrsg. von E. Windisch. (VII, 270 S.) 887. ℳ 4.—.

— griechische Schulgrammatik. 16. unter Mitwirkung von Bernh. Gerth verb. Aufl. gr. 8. (VIII, 352 S.) Prag 884, Tempsky. geb. * 2 60

— dass. — Mit Hohem k. k. Ministerial-Erlaß vom 18. Aug. 1887, Zahl 12,895, zulässig erklärte 17., wesentlich veränd. Aufl., bearb. von Wilh. v. Hartel. gr. 8. (298 S.) Wien und Prag 888, Tempsky. ℳ 2.—.; geb. * 2 40

— dass. — 18. wesentlich veränd. Aufl., bearb. von Wilh. v. Hartel. gr. 8. (VIII, 246 S.) Leipzig 888, Freytag. * 2 —

Die 17. Aufl. ist für Gymnasien in Österreich-Ungarn, die 18. Aufl. für Gymnasien in Deutschland bearbeitet.

— dass. — s. Hartel, Wilh. v., Abriß der Grammatik des homerischen und herodotischen Dialektes. — Heusell, W., griechisches Verbal-Verzeichniß. — Scheindler, Aug., Methodik des grammatischen Unterrichtes im Griechischen.

Curtius', Geo., Charakteristik, s. Windisch, E.

Curti Rufi, Q., historiae Alexandri Magni. In breviorem formam redegit et scholarum in usum ed. Max. C. P. Schmidt. 8. (XI, 174 S.) Prag 886, Tempsky. — Leipzig, Freytag. * 1 —

— historiarum Alexandri Magni Macedonis libri qui supersunt. Für den Schulgebrauch erklärt von Thdr. Vogel. 1. Bdchn. Buch III—V. 3. Aufl. gr. 8. (VI, 229 S.) Leipzig 885, Teubner. 2 10

2. Bdchn. Ebendas. 1880. ℳ 2.25.

— von den Thaten Alexanders des Großen. Verdeutscht von Johs. Siebelis. 4. Lfg. 3. Aufl. 8. (S. 145—182.) Berlin 885, Langenscheidt'sche Verlagsh. à Lfg. * — 35

— dass. — s. Bibliothek, Langenscheidt'sche, sämmtlicher griechischer und römischer Klassiker.

— dass. — Schulwörterbuch dazu, s. Schmidt, R. C. P.

Curtze, M., der Liber trium fratrum de geometria, s. Acta, nova, acad. caes. Leopoldino-Carolinae.

— Leopold Prowe. Eine Gedächtnisrede, gehalten in der ausserordentlichen Sitzung des Copernicus-Vereins für Wissenschaft und Kunst am 10. Oktbr. 1887. 4. (15 S.) Thorn 888, (Lambeck.) * — 60

Cur- und Badezeitung „Hygiea". Internationale Zeitschrift für Balneologie, Climatologie, Curorte, climat. Stationen, Gesundheitspflege, Naturkunde und Reisen. Redact.: J. Samuely. 1. Jahrg. 1886. 4 Nrn. (Bog.) 4. Wien II, Administration, Praterstr. 45. — —

— dass. — 2. und 3. Jahrg. 1887 und 1888. à Jahrg. 26 Nrn. (Bog.) 4. Ebendas. à Jahrg. * 24 —

Cussy, F. de, s. Recueil manuel et pratique de traités et conventions.

Custer, Elizabeth B., dicht am Feinde. Leben einer amerikan. Offiziersfamilie im fernen Westen. Aus dem Engl. frei übers. von Erich Kling. gr. 8. (X, 261 S. mit Abbild. und 1 Uebersichtskarte.) Berlin 887, Mittler und Sohn. * 5 25

geb. * 6 50

Custer, Gust., über Beziehungen der Gesundheitspflege zur Gesundheit, Leistungsfähigkeit und Lebensdauer des Menschen. Antrittsvorlesung, gehalten im Sommersemester 1888. gr. 8. (23 S.) Zürich 888, Schröter und Meyer. * — 60

—— häusliche Gesundheitspflege, s. Schindler-Escher, C., „Klein, aber Mein".

—— öffentliche und private Gesundheitspflege in populären Vorträgen und Aufsätzen. Lex.-8. (III, 319 S.) Stuttgart 887, Zürich, Schröter und Meyer. * 4 —

—— Grundsätze für die Gesundheitspflege des Kindes im ersten Lebensjahr. Für Civilstandsämter, Gesundheitsbehörden, Frauenvereine ꝛc. zur Verbreitung in Familien zusammengestellt. 3. verm. Aufl. gr. 8. (16 S.) Ebendas. 887. * — 20

—— fort mit dem Gift der Phosphorzündhölzchen! Populäre Beleuchtung einer brennenden, gesundheitl. und humanitären Tagesfrage mit besond. Berücksicht. der schweiz. Phosphorzündholz-Industrie. 8. (III, 67 S.) Ebendas. 887. * — 80

—— hygienisch-philantropische Reiseeindrücke aus Holland. 8. (59 S.) Zürich 886, Schröter und Meyer. — 60

—— 101 Winke und Wünsche für Gesundheit. 8. (20 S.) Buchs 886. Zürich, Schröter und Meyer. * — 80

—— dass. — 2. verb. und stark verm. Aufl. 8. (47 S.) Zürich 887, Schröter und Meyer. * — 35

—— wie erhält man die Wohnung gesund? Einige Winke für die häusl. Gesundheitspflege. gr. 8. (20 S.) Ebendas. 888. * — 50

Cuvilliés, François de [Architekt des XVIII. Jahrh.], Kunstschmiedearbeiten im Style des Rococo. Gitter, Thore, Oberlichtgitter, Balcons, Beschläge, Schlüssel, Treppengeländer und sonstige Entwürfe für Arbeiten in Schmiedeeisen. Fol. (12 Taf.) Berlin 888, Claesen und Comp. In Mappe * 12 —

—— Panneaux, s. Meister, alte.

—— Rococo. Eine Ornamentensammlung aus dem XVIII. Jahrh. Fol. (30 Taf.) Berlin 888, Claesen und Comp. In Mappe * 25 —

—— s. Vorbilder der Kunsttischlerei.

Cybulla, W., Johann Schroth's diätetische Heil-Methode und ihre ausgezeichneten Erfolge. Sicherste Heilung von chron. Leiden, Fieber-, Entzündungs- und Kinderkrankheiten, Verwundungen und Syphilis. Nach eigener Erfahrung und langer Beobachtung zum Wohle der leidenden Menschheit getreu dargestellt. Von 3. Aufl. ab umgearb. von M. K. und F. D. W. 6. Aufl. 8. (VIII, 87 S.) Leipzig 887, Matthes. * 1 50

Cyclorama wilder Thiere. qu. 4. (10 Chromolithogr. in Leporelloform auf Carton.) München 888, Stroefer. 2 25

Cymba's unterhaltender Reise-Gesellschafter. 1. Thl.: Von Wien nach Pressburg. — 2. Thl.: Von Pressburg nach Budapest. — 3. Thl.: Blüthen aus Ungarn's Novellenschatz und Gedichte von Alex. Petöfi. 8. (182 S. mit Illustr.) Pressburg 886, Heckenast. geb. * 2 40

Cynewulfs Elene. Mit einem Glossar hrsg. von J. Zupitza. 3. Aufl. gr. 8. (VIII, 89 S.) Berlin 886, Weidmann'sche Buchh. * 2 —

Cyon, E. v., gesammelte physiologische Arbeiten. gr. 8. (VIII, 344 S. mit 9 Taf., Holzschn. im Texte und dem lithogr. Portr. des Verf.) Berlin 888, Hirschwald. * 12 —

Cypria. Episches Gedicht in 5 Gesängen. Von einem „Epigonen". 8. (63 S.) Stuttgart 887, Metzler's Verlag. * 1 20
geb. * 1 60

Cyprian, ein Blumenstrauß, s. Schutzengelbrief.

Cyrillus Speculum sapientiae, hrsg. von J. G. Th. Grässe, s. Bibliothek des litterarischen Vereins in Stuttgart, Bd. 148.

Czajkowski, Mich., Pisma, s. Biblioteka pisarzy polskich.

Czaschke, E., Hecht im Karpfenteich, s. Kötter, G.

Czech, die westliche Grenze der Ostalpen, s. Festschrift des statistischen Congresses zu Düsseldorf zur 50jährigen Gedenkfeier.

Czekelius, F., ein Bild aus der Zeit der Gegenreformation in Siebenbürgen, s. Sammlung gemeinverständlicher wissenschaftlicher Vorträge.

Czermack, Reginald, zehn Jahre Feuerwehr-Verbandswesen in Böhmen und der Feuerwehr-Landes-Central-Verband für Böhmen vom J. 1885 bis zum J. 1888. III. Buch. Hrsg. vom Centralausschusse des Feuerwehr-Landes-Central-Verbandes für Böhmen. Im Auftrage bearb. 8. (633 S. mit 3 Tab. und 2 color. Bildern.) Teplitz 888. (Prag, Dominicus.) geb. * 4 —

1. Buch. gr. 8. (160 S.); 2. Buch. kl. 8. (374 S. mit Plänen.) Teplitz 1881,85. (Dominicus.) à Buch **ℳ 1.—.

Czermak, E., die Bewertung stationärer Dampfkessel. Hilfsbüchlein in Fragen und Antworten, zur Belehrung und Belehrung für Dampfkesselbesitzer, Dampfkesselwärter und Heizer zusammengestellt. 8. (14 S.) Troppau 885, Buchholz und Diebel. * — 40

Czermak, Paul, über unipolare Induction, s. Exner, F.

—— über das elektrische Verhalten des Quarzes. [I und II.] Lex.-8. Wien 888, (Tempsky.) [I. (26 S. mit 1 Taf. und 10 Holzschn.) * 70 Pf.; II. Arbeit aus dem physikal. Institute zu Strassburg. (24 S. mit 2 Taf. und 3 Holzschn.) *ℳ 1.] * 1 70

—— und Rich. Hiecke, Pendelversuche. [Arbeit aus dem physikal. Institute der Universität Graz.] Lex.-8. (11 S. mit 6 lithogr. Taf.) Wien 885, (Gerold's Sohn.) * 2 40

Vorstehende zwei Schriften sind aus: Sitzungsberichte der k. Akademie der Wissenschaften, besonders abgedruckt.

Czermak, W., allgemeine Semiotik und Diagnostik der äusseren Augenerkrankungen. 8. (IV, 161 S.) Wien 888, Gerold's Sohn. geb. * 3 —

Czernowitz. Statistischer Bericht über die wichtigsten demographischen Verhältnisse. Verfasst vom Magistrate in Czernowitz. Lex.-8. (10 S.) Wien 887, C. Gerold's Sohn. * — 60

Aus: Städtebuch, oesterreichisches, besonders abgedruckt.

Czerny, Albin, aus dem Briefwechsel des grossen Astronomen Georg v. Peurbach. Lex.-8. (24 S.) Wien 888, (Tempsky.) * — 40

—— der Humanist und Historiograph Kaiser Maximilians I. Joseph Grünpeck. Lex.-8. (50 S.) Ebendas. 888. * — 80

Vorstehende zwei Schriften sind aus: Archiv für österreichische Geschichte, besonders abgedruckt.

—— Kunst und Kunstgewerbe im Stifte St. Florian von den ältesten Zeiten bis zur Gegenwart. gr. 8. (319 S.) Linz 886, Ebenhöch'sche Buchh. * 7 20

Czerwenka, Bernh., die alte Grabnerin, s. Für die Feste und Freunde des Gustav-Adolph-Vereins.

—— der Lumpensammler, s. Familien-Bibliothek für's deutsche Volk.

—— M. Paulus Obontius, s. Für die Feste und Freunde des Gustav-Adolf-Vereins.

—— letzte Predigt. Nebst Reden an seinem Grabe. 8. (22 S.) [Frankfurt a. M. 886, Drescher.] Leipzig, Wilh. Weber. * — 40

—— der Wildschütz, s. Familien-Bibliothek für's deutsche Volk.

Czerwinski, B. v., Bemerkungen zu den in der Dorpater chirurgischen Universitäts-Klinik beobachteten Brucheinklemmungen. Inaugural-Dissertation. gr. 8. (106 S.) Dorpat 885, (Karow.) * 1 50

Czibulka, Hub. Ritter v., Einiges über die tactische Verwendung der fahrenden und reitenden Artillerie. Vortrag, gehalten im militär-wissenschaftl. Vereine zu Wien am 16. Jan. 1885. gr. 8. (16 S.) Wien 885, (Seidel und Sohn.) * — 80

Aus: Organ der militär-wissenschaftlichen Vereine, besonders abgedruckt.

Czieschk, Friedr., Haus und Schule. Pädagog. Skizzen. 8. (85 S.) Riga 888, Kymmel's Verlag. cart. * 1 50

Czigler v. Becse-Cappilleri, Hermine, Streifzüge aus dem Gebiete des Culturlebens. 8. (228 S.) Wien 886, (Edm. Schmid.) * 3 20

Czischkowsky, Fr. Aug., Zeit und Ortsgeschichte von Großschönau. gr. 8. (672 S. mit 3 Bildern.) Großschönau 887. (Leipzig, Graefianer.) * 8 —

Czański, J., Cesarzewicz Konstanty i Joanna Grudzińska czyli Jakubini Polscy, s. Biblioteka pisarzy polskich.

Czoernig, Carl Frhr. v., die ethnologischen Verhältnisse des österreichischen Küstenlandes nach dem richtiggestellten Ergebnisse der Volkszählung vom 31. Decbr. 1880. gr. 8. (35 S. mit 1 ethnograph. Karte in 2 chromolithogr. Bl.) Triest 885, (Schimpff.) * 4 —

—— die alten Völker Oberitaliens, Italiker [Umbrer], Raeto-Etrusker, Raeto-Ladiner, Veneter, Kelto-Romanen. Eine ethnolog. Skizze. gr. 8. (III, 311 S.) Wien 885, Hölder. * 9 60

Czuber, Eman., zum Gesetz der grossen Zahlen. Untersuchung der Ziehungsergebnisse der Prager und Brünner Lotterie vom Standpunkte der Wahrscheinlichkeitsrechnung. gr. 8. (41 S.) Prag 888, Dominicus. * — 80

Czulik, Aug., Eisgrub und seine Parkanlagen qu. gr. 8. (19 S. mit 14 Lichtdr.-Bildern.) Wien 886, (Huber und Lahme.) cart. * 5 —

Czy mówisz po polsku? [Sprichst Du polnisch?] oder polnischer Dolmetscher, enthaltend: polnisch-deutsche Gespräche, Redensarten und Vokabeln, nebst grammat. Andeutungen und Regeln über die Aussprache. 14. verm. und verb. Aufl. 8. (IV, 200 S.) Thorn 887, E. Lambeck. * 1 20

Czyhlarz, Karl Ritter v., die Eigenthumserwerbsarten des Pandektentitels de adquirendo rerum dominio 41, 1. 1. Bd. gr. 8. (XII, 688 S.) Erlangen 887, Palm und Enke. * 12 80
Aus: Glück's Pandektencommentar, besonders abgedruckt.

Czyrniański, Emil, ein Beitrag zur chemisch-physikalischen Theorie. gr. 8. (20 S.) Krakau 887, (Friedlein.) ** 1 —

—— chemisch-physische Theorie, aus der Anziehung und Rotation der Urstoffe abgeleitet. gr. 8. (48 S.) Krakau 885. (Wien, Frick.) * 1 20

D.

Dabel, Graf Adelmar, vom Cirkus zum Grafenschloß. Zeitroman aus unsern Tagen. 8. (191 S. mit Illustr. von C. Zimmer.) Dresden 886, Meinhold und Söhne. * 3 —
geb. * 4 —

—— Rosen und Dornen. Roman. 8. (300 S.) Dresden 887, Pierson. * 3 —

—— ein zerschelltes Wappenschild. Zeitroman aus unsern Adelskreisen. 8. (199 S.) Dresden 886, Minden. * 3 —
geb. ** 4 —

—— aus stürmischer Zeit. 8. (336 S.) Ebendas. 886. * 4 —
geb. ** 5 —

Däbritz, O. A., Anleitung zur Anfertigung von schriftlichen Arbeiten aus dem Geschäftsleben des kleinen Landwirthes und Handwerkers. Ein Leitfaden für Lehrer und Schüler an ländl. Fortbildungsschulen. gr. 8. (48 S.) Dresden 885, Huhle. * — 35

Dach, Simon. Hrsg. von Herm. Österley, s. Bibliothek des litterarischen Vereins in Stuttgart, Bd. 130.

Dachdecker-Zeitung, allgemeine. Organ für die Gesammt-Interessen der Dachdecker Deutschlands. Hrsgbr. und Redact.: C. Matz. 1. und 2. (letzter) Jahrg. 1887 und 1888. à Jahrg. 12 Nrn. (Bog.) Fol. Berlin, (Hamburg, Jensen und Comp.) à Jahrg. * 3 —

Dächsel, A. A., homiletische Andeutungen zu den vornehmsten in Predigten und Kasualreden zu behandelnden Schriftstellen. gr. 8. (VIII, 333 S.) Leipzig 888, J. Naumann. * 4 —
geb. * 5 —

—— die Bibel oder die ganze Heilige Schrift Alten und Neuen Testaments, nach der deutschen Uebersetzung Dr. Martin Luthers, mit in den Text eingeschalteter Auslegung, ausführl. Inhaltsangabe zu jedem Abschnitt und den zur weiteren Vertiefung in das Gelesene nöthigsten Fingerzeigen, meist in Aussprüchen der bedeutendsten Gottesgelehrten aus allen Zeitaltern der Kirche. Nebst Holzschn. und color. Karten. Zunächst für Schullehrer und Hausväter, doch mit steter Rücksicht auf das besondere Bedürfniß der Geistlichen und Theologie-Studirenden hrsg. Mit einem Vorwort von Aug. Hahn. 2. Bd. A. u. d. T.: Das Alte Testament und 5. und 6. Bd. A. u. d. T.: Das Neue Testament. Lex.-8. Leipzig 888, J. Naumann. * 30 —

Inhalt:

Bd. 2. Die Bücher Josua bis Esther. Nebst einem Anhang: Die apokryphischen Bücher der Maccabäer. 2. Aufl. (630, 200, 90 S. mit 28 eingedr. Holzschn. und 2 color. Karten.) 885. *ℳ 11.—; geb. *ℳ 13.25.

„ 5. Die Evangelien St. Matthäi, S. Marci und St. Luca. 2. Aufl. (880 S. mit 26 Holzschn. und 4 color. Karten.) 884. *ℳ 10.—; geb. *ℳ 12.25.

„ 6. Das Evangelium St. Johannis und die Apostelgeschichte. Nebst einem Anhang: Chronologische Zusammenstellung des Lebens Jesu und Darlegung der Geschichte des apostol. Zeitalters. 2. Aufl. (666, 176 S. mit 5 Holzschn.) 885. *ℳ 9.—; geb. *ℳ 11.25.

1. Bd.: Die fünf Bücher Mosis. 1876. *ℳ 7.—; geb. *ℳ 9.25. — 3. Bd.: Josua bis Hoheslied und als Suppl. Sirach und Weisheit Salomonis. 1876. *ℳ 8.—; geb. *ℳ 10.25. — 4. Bd.: Die Propheten Jesaia bis Micheäh. 1878. *ℳ 10.—; geb. *ℳ 12.25. — 7. Bd.: Römerbrief bis Offenbarung Johannis, nebst Sachregister zum Gesammtwerk. 1881. *ℳ 12.—; geb. *ℳ 14.25. Gesammtpreis für alle 7 Bde. *ℳ 67.—; geb. *ℳ 82.75.

Dächsel, K. A., die heilige Geschichte des Alten und Neuen Testaments. Ein Handbuch für Lehrer an höheren und niederen Schulen aus der Bibel nach Ordnung der Zeitfolge zusammengestellt und mit vollständ. Wort- und Sacherklärung, ausführl. Erörterungen, veranschaul. Karten und anderen Illustr. versehen. 4.—10. (Schluß-)Lfg. gr. 8. (1. Bd. IV, S. 577—956; 2. Bd. VI, 952 S.) Ebendas. 886—88. à Lfg. *ℳ 2.—. * 14 —
1.—3. Lfg. Ebendas. 1882—84. à *ℳ 2.—; compl. *ℳ 20.—; geb. *ℳ 24.—.

Dachweiler, W., rationelle Geflügelzucht für die Züchter von Nutzgeflügel, besonders für den Landmann. In leicht verständl. Sprache bearb. 2. Aufl. 8. (XXXXII, 142 S.) Düren 885, Sollmus. * 1 50

—— praktische Winke über Geflügelzucht, für den Landmann. In leicht verständl. Sprache bearb. 2. Aufl. 8. (48 S.) Ebendas. 885. * — 25

Da Costa, J. M., Handbuch der speciellen medicinischen Diagnostik. Nach der 6. Aufl. des Orig. deutsch hrsg. von Hugo Engel und Carl Posner. 2. neu bearb. Aufl. gr. 8. (XVIII, 437 S. mit 40 Holzschn.) Berlin 887, Hirschwald. * 12 —
Frühere Aufl., s. Costa, J. M. da.

Daday de Deés, Eug., crustacea cladocera faunae hungaricae. E commissione regiae societatis hungaricae scientiarum naturalium elaboravit E. D. de D. gr. 4. (VIII, 128 S. mit 4 Taf. und 4 Bl. Erklärungen.) Budapest 888, (Kilian.) * 5 —

Dafert, F. W., kleines Lehrbuch der Bodenkunde. 8. (VII, 277 S. mit eingedr. Fig.) [Bonn 885, Strauss' Verlag.] Braunschweig, Gebr. Haering. geb. * 3 20

Daffner, Frz., über die erste Hilfeleistung bei mechanischen Verletzungen und über den Hitzschlag. 8. (III, 47 S.) Wien 886, Braumüller. * 1 —

Daheim. Ein deutsches Familienblatt mit Illustr. Redact.: Rob. Koenig und Thdr. Herm. Pantenius. 22.—25. Jahrg. Oktbr. 1885—Septbr. 1888. à Jahrg. 52 Nrn. (à Nr. 2½—3 Bog.) gr. 4. Leipzig, Daheim-Expedition. à Jahrg. * 8 —
Bgl.: Monatshefte, illustr. des Daheim.

—— und in der Fremde. 8. (8 Chromolithogr. mit Text.) Stuttgart 887, G. Weise. * —.60
Unzerreißbar geb. 1 25

—— dass. — 8. (16 Chromolithogr. mit eingedr. Text.) Ebendas. 888. cart. 1 50

Daheimbibliothek. 1. und 2. Bd. 8. Bielefeld, Velhagen und Klasing. geb. * 5 —

Inhalt:
Bd. 1. Spartigen, Doris Freiin v., fremdes Blut. Roman. (378 S.) 886. *ℳ 3.—.
„ 2. Germanis, um jeden Preis. Novelle. (372 S.) 887. *ℳ 3.—.

Daheim-Kalender für das Deutsche Reich auf die J. 1866—1889. Hrsg. von der Redact. des Daheim. 8. (IV, 292; IV, 292; LXXXVIII, 261; IV, 341 S. mit eingedr. Holzschn. und Taf.) Bielefeld, Velhagen und Klasing. cart. à Jahrg. * 1 50

Dahl, Bastian, zur handschriftenkunde und kritik des ciceronischen Cato maior. 2 Thle. gr. 8. Christiania, (Dybwad.) * 1 70

Inhalt:
I. Codicum Leidensium. (23 S.) 885. * 70 Pf.
II. Codicum Parisini. (36 S.) 886. *ℳ 1.—.
Aus: Christiania Videnskabs-Selskabs Forhandlinger, besonders abgedruckt.

Dahl, Friedr., die Nothwendigkeit der Religion, eine letzte Consequenz der Darwinschen Lehre. Gemeinfaßlich dargestellt. gr. 8. (III, 112 S.) Heidelberg 886, Weiss' Verlag. * 2 —

Dahl, Rud., Leitfaden zum Berechnen der Wechselräder beim Gewindeschneiden an der Leitspindel-Drehbank [für rheinländ., engl. und Meter-Maass]. Nach eigenen Erfahrungen bearb. 1.—4. Aufl. 8. (VI, 92 S. mit 45 Tab.) Berlin 866—88, Pataky. * 1 —

Dahlberg, H., der Gelegenheitsdichter. Neue auserlesene Gedichte und Glückwünsche zu allen festl. Gelegenheiten. 2. vollständig umgearb. Aufl. 8. (160 S.) Oberhausen 886, Spaarmann. 1 —

Dahlen, Geo., Aufzeichnungen über die europäische Gesellschaft. gr. 8. (III, 158 S.) Berlin 885, P. Lentz. * 3 —

Dahlfeld, Carl, der Werth der Jequirityophthalmie für die Behandlung des Trachoms. Inaugural-Dissertation. gr. 8. (96 S.) Dorpat 885, (Schnakenburg.) 1 20

Dahlheim, L., Usancen der Berliner Fonds-Börse, s. Schneider, A.

Dahlmann, s. Briefwechsel zwischen Jakob und Wilhelm Grimm, Dahlmann und Gervinus.

Dahlmann, F. Chr., Geschichte der englischen Revolution. 7. Aufl. 12. (V, 348 S. mit dem Stahlst.-Bildnisse John Hampden's.) Berlin 885, Weidmann'sche Buchh. * 3 —

—— kleine Schriften und Reden. gr. 8. (XIV, 484 S.) Stuttgart 886, Cotta'sche Buchh. * 6 —

Dahlmann, F. Chr., Gedächtnisreden auf ihn, s. Nasse, E. — Waitz, G.

Dahlmann, F., zur Behandlung der Fehlgeburten. gr. 8. (14 S.) Neuwied 887, Heuser's Verlag. — 75

—— zwei Fälle von Inversion der Gebärmutter, nebst einigen Bemerkungen. Vortrag, gehalten in der medizin. Gesellschaft zu Magdeburg. gr. 8. (11 S.) Ebendas. 887. * — 50

Vorstehende zwei Schriften sind aus: Frauenarzt, besonders abgedruckt.

Dahlström, H., Erläuterungsberichte zu den generellen Vorarbeiten für den Bau des Nord-Ostsee-Kanals. gr. 4. (XIV, 240 S. mit 6 Bl. Karten und Zeichnungen) Hamburg 886, Friederichsen und Comp. * * 15 —

Dahm, Otto, der römische Grenzwall bei Hanau mit den Kastellen zu Küchingen und Markköbel, s. Wolff, G.

—— die Hermannsschlacht. Vortrag. gr. 8. (III, 52 S. mit 1 lithogr. Karte.) Hanau 888, Alberti. * 1 50

Dahmen, Jos., das Pontifikat Gregors II. Nach den Quellen bearb. gr. 8. (VIII, 120 S.) Düsseldorf 888, Schwann, * 1 20

Dahms, J. F., Lehrgang der Stenotachygraphie von A. Lehmann. gr. 8. (IV, 16 S. mit 10 stenograph. Taf.) Halle 885, (Anton.) * 1 —

—— Lehrgang der Stenotachygraphie. [Engl. Schnellschrift.] 1. Lf.: Schul- und Korrespondenzschrift. 2. Aufl. 8. (IV, 22 S. mit 16 autogr. Taf.) Ebendas. 887. * 1 —

Dahms, J. F., ist die Stenotachygraphie eine rationelle Kurzschrift? Erwiderung auf die [R.] Günther'sche Streitschrift: „Kritische Beleuchtung der Stenotachygraphie". gr. 8. (28 S. mit 2 autogr. Taf.) Halle 886. (Anton.) * — 50

Dahn, Ernst, kurzgefaßtes Lesebuch für den Geschichts-Unterricht. 4 Abtlgn. gr. 8. Braunschweig 888, Bruhn's Verlag. * 4 20

Inhalt:
Abthl. 1. Alte Geschichte. Mit 12 Anschauungsbildern in Holzschn. (64 S.) * 80 Pf.
„ 2. Geschichte des Mittelalters. Mit 8 Anschauungsbildern in Holzschn. (108 S.) *ℳ 1.—.
„ 3. Neuere Zeit 1517—1815. Mit 8 Anschauungsbildern in Holzschn. (204 S.) *ℳ 1.60.
„ 4. Neueste Zeit 1815—1871. Anhang: Kurze Bürgerkunde. (VIII, 80 S.) * 80 Pf.

Dahn, Felix, bis zum Tode getreu. Erzählung aus der Zeit Karls des Großen. 1.—7. Aufl. 8. (515 S.) Leipzig 887,88, Breitkopf und Härtel. *ℳ 7.50.; geb. * 8 50

—— Frigga's Ja. Erzählung. 16. (147 S.) Ebendas. 888. geb. * 4 —

—— deutsche Geschichte, s. Geschichte der europäischen Staaten.

—— Harald und Theano. Eine Dichtung in 5 Gesängen. Illustrirt von Johs. Gehrts. gr. 4. (111 S. mit eingedr. Illustr. und 9 Lichtdr.-Taf.) Leipzig 885, Titze. geb. mit Goldschn. * 20 —

—— Kämpfende Herzen. Drei Erzählungen. 3. völlig umgearb. Aufl. und 4. Aufl. 8. (293 S.) Leipzig 886,87, Breitkopf und Härtel. *ℳ 5.—.; geb. * 6 —

—— ein Kampf um Rom. Historischer Roman. 4 Bde. 11.—14. Aufl. 8. (VIII, 416; 400; 488; 488 S. mit 1 Plan und 2 Karten.) Ebendas. 885—88. *ℳ 24.—.; geb. * 28 —

Vgl.: Klein, Dr., Dahn's Kampf um Rom. Eine Kritik.

—— die Könige der Germanen. Nach den Quellen dargestellt. 6. Bd.: Die Verfassung der Westgoten. — Das Reich der Sueven in Spanien. 2. durchgesehene und verm. Aufl. gr. 8. (LI, 704 S.) Ebendas. 885. * 18 —

—— die Kreuzfahrer. Erzählung aus dem 13. Jahrh. 2 Bde. 4. Aufl. 8. (344; 223 S.) [Berlin 884, Janke.] Leipzig, Breitkopf und Härtel. * 12 —

—— dass. — 2 Bde. 5. Aufl. 8. (344; 223 S.) Ebendas. 888. * 12 —

—— die Landnot der Germanen, s. Festschrift zum Doktor-Jubiläum des Herrn Geh. Rats und Prof. Dr. Bernhard Windscheid.

—— was ist Liebe? Erzählung. 16. (87 S.) Ebendas. 887. geb. * 3 —

—— Odhin's Trost. Ein nord. Roman aus dem 11. Jahrh. 6. Aufl. 8. (520 S.) Ebendas. 887. * 8 — geb. * 9 50

—— kleine Romane aus der Völkerwanderung. 1.—6. Bd. 8. Ebendas. *ℳ 44.—.; geb. * 50 —

Inhalt:
Bd. 1. Felicitas. Historischer Roman aus der Völkerwanderung [a. 476 n. Chr.]. 10. Aufl. (375 S.) 886. *ℳ 5.—.; geb. *ℳ 6.—.
„ 2. Bissula. Historischer Roman aus der Völkerwanderung [a. 378 n. Chr.]. 7. Aufl. (VI, 346 S.) 885. *ℳ 6.—.; geb. *ℳ 9.—.
„ 3. Gelimer. Historischer Roman aus der Völkerwanderung [a. 534 n. Chr.]. 1.—3. Aufl. (III, 630 S.) 885. *ℳ 9.—.; geb. *ℳ 12.—.
„ 4. Die schlimmen Nonnen von Poitiers [a. 589 n. Chr.]. 1.—6. Aufl. (300 S.) 886. *ℳ 5.—.; geb. *ℳ 6.—.
„ 5. Fredigundis. [Ende des VI. Jahrh.] (714 S.) 886. *ℳ 10.—.; geb. *ℳ 11.—.
„ 6. Attila. Historischer Roman [a. 453 n. Chr.]. 1.—7. Aufl. (478 S.) 886. *ℳ 7.—.; geb. *ℳ 8.—.

—— Sind Götter? Die Halfred Sigfskaldsaga. Ein nord. Roman aus dem 10. Jahrh. 5. Aufl. 8. (198 S.) Ebendas. 887. *ℳ 4.—.; geb. * 5 50

—— Urgeschichte der germanischen und romanischen Völker, s. Geschichte, allgemeine, in Einzeldarstellungen.

—— und Therese Dahn, geb. Freiin v. Droste-Hülshoff, Walhall. Germanische Götter- und Heldensagen. Für Alt und Jung am deutschen Herd erzählt. 6.—8. Aufl. gr. 8. (665 S. mit 50 Bildertaf., Textbildern, Kopfleisten und Schlußstücken

nach Federzeichnungen von Joh. Gehrts.) Kreuznach und Leipzig 885—88, Voigtländer's Verlag. * 9 —
geb. * 10 —

Dahn, Therese, geb. Freiin v. Droste-Hülshoff, Kaiser Karl und seine Paladine. Sagen aus dem Karlingischen Kreise. Der deutschen Jugend erzählt. Mit einer Einleitung: Karl der Große in der Geschichte von Felix Dahn. gr. 8. (473 S. mit 1 Karte.) Leipzig 887, Breitkopf und Härtel. * 6 —
geb. * 7 —

Dähne, A., neue Theorie der Flugbahn von Langgeschossen auf Grund einer neuen Theorie der Drehung der Körper. gr. 8. (63 S.) Berlin 888, Eisenschmidt. * — 75

Dahnow, M., o du fröhliche —! s. Immergrün.

—— Weihnachtsklänge. Erzählungen. 12. (32 S.) Basel 887, Spittler. * — 20

Dalber, J., Taschenbuch der Flora von Württemberg. Zum Gebrauch für botan. Excursionen nach Linnéischem Systeme bearb. 4. verb. Aufl. 8. (VIII, 239 S.) Heilbronn 886, Scheurlen's Verlag. *ℳ 2.—; cart. * 2 30

Dalmer, J., s. Sanitäts-Bericht über Tirol und Vorarlberg.

Dalsenberger, Mich., Volks-Schulen der 2. Hälfte des Mittelalters in der Diöcese Augsburg. gr. 8. (IV, 79 S.) Dillingen 885, (Blättermann.) * — 80

Dael v. Köth-Wanscheid, Frhr., über Getreidezölle zum Schutz der deutschen Landwirthschaft. gr. 8. (30 S.) Augsburg 885, Literar. Institut von Dr. M. Huttler. * — 20

Dalatkewicz, W., Hirsch-Album, s. Spezialitäten-Theater.

—— Solosceneu mit Gesang, s. Unterhaltungs-Abend, der.

Dalcke, A., Fragestellung und Verdikt im schwurgerichtlichen Verfahren. Auf Grund der deutschen Strafprozeßordnung und der Rechtsprechung des Reichsgerichts dargestellt. gr. 8. (VIII, 164 S.) Berlin 886, H. W. Müller. cart. * 4 —

—— das preußische Jagdrecht. Auf Grund der in dem Umfange der Monarchie und in den einzelnen Provinzen geltenden Gesetze und Verordnungen, sowie der die letzteren erläuternden Rechtsprechung der höchsten Gerichtshöfe, nebst einem Anhang, enth. das Reichsgesetz, betr. den Schutz von Vögeln vom 22. März 1868 und den Text der wichtigsten preuß. Jagdgesetze systemat. dargestellt. 2. vollständ. umgearb. Aufl. 8. (VIII, 271 S.) Breslau 868, Kern's Verlag. geb. * 5 —

—— Strafrecht und Strafprozeß. Eine Sammlung der wichtigsten, das Strafrecht und das Strafverfahren betr. Gesetze. Zum Handgebrauch für den preuß. Praktiker erläut. und hrsg. 3. verm. und verb. Aufl. 8. (XII, 700 S.) Berlin 886, H. W. Müller. geb. * 6 —

—— und S. Genzmer, Handbuch der Strafvollstreckung und Gefängnißverwaltung in Preußen. 2. Aufl., bearb. von A. Dalcke. gr. 8. (XI, 283 S.) Ebendas. 888. cart. * 6 50

Dalen's, C. van, Kalender für Freimaurer auf die J. 1888—1889. Fortgesetzt und bearb. von Karl Paul. 26.—29. Jahrg. 16. (VIII, 350; VIII, 364; VIII, 359; VIII, 357 S.) Leipzig, Findel. geb. à Jahrg. * 2 50

—— Henry Lloyd, G. Langenscheidt, brieflicher Sprach- und Sprech-Unterricht für das Selbststudium Erwachsener. Englisch. 31.—34. Aufl. 36 Briefe, 4 Beilagen und Register. gr. 8. (849 S.) Berlin 884—87, Langenscheidt'sche Verlagsh. In Leinw.-Decke und Futteral 27 —

Daelen, Ed., über Wilhelm Busch und seine Bedeutung. Eine lust. Streitschrift. Mit bisher ungedr. Dichtungen, Illustr. und Briefen von Wilh. Busch. gr. 8. (III, 131 S.) Düsseldorf 886, F. Bagel. * 2 —

—— das hohe Lied vom Bier. Phantasie. 2. Aufl. gr. 8. (64 S. mit eingedr. Illustr.) Ebendas. 885. 1 50

Dalimils Chronik von Böhmen. Hrsg. von Venceslav Hanka, s. Bibliothek des litterarischen Vereins in Stuttgart, Bd. 48.

Dalitz, das Magdeburgische Füsilier-Regiment Nr. 36 seit seiner Entstehung bis zum J. 1886. Ein Beitrag zur Armeegeschichte. Im Auftrage des Regiments bearb. gr. 8. (X, 344 S. mit 2 Plänen und 7 Skizzen in Steindr.) Berlin 887, Mittler und Sohn. * 7 50

Daell, Alf. N. van, und Josepha Schrakamp, das deutsche Buch der Sauveur-Schule. 5. Aufl. 8. (127 S.) Philadelphia 885. (Leipzig, Fock.) geb. * 3 —

Dalla Torre, K. W. v., botanische Bestimmungstabellen. Für den Unterrichtsgebrauch zusammengestellt. 8. (IV, 70 S.) Wien 886, Hölder. geb. ** — 90

Dallmer, Geschichte des 5. Brandenburgischen Infanterie-Regiments Nr. 48. gr. 8. (XI, 592 S. mit 1 Portr., Karten und Plänen.) Berlin 887, Mittler und Sohn. * 12 —

Dallmer, Eug., Rathschläge für rationelle Teichwirthschaft unter besond. Berücksicht. der Karpfenzucht in Schleswig-Holstein. gr. 8. (37 S.) Schleswig 887, F. Johannsen's Buchdruckerei. * 1 —

Dallwig, Fr., der Kampf zwischen Glauben und Wissen. Ein Wort zum Frieden. gr. 8. (V, 37 S.) Gotha 885, F. A. Perthes. * — 80

Dalman, G. H., der leidende und der sterbende Messias der Synagoge im ersten nachchristlichen Jahrtausend, s. Schriften des Institutum judaicum in Berlin.

—— jüdisch-deutsche Volkslieder aus Galizien und Russland, s. Schriften des Institutum Judaicum in Leipzig.

Dalton, Herm., Beiträge zur Geschichte der evangelischen Kirche in Rußland. I und II. gr. 8. Gotha, F. A. Perthes. * 18 —

Inhalt:
I. Verfassungsgeschichte der evangelisch-lutherischen Kirche in Rußland. (XVI, 341 S.) 887. *ℳ 6.—
II. Urkundenbuch der evangelisch-reformirten Kirche in Rußland. (XV, 429 S.) 888. *ℳ 7.—

—— evangelische Betrachtungen. I. A. u. d. T.: Der verlorene Sohn. 2. Aufl. 8. (VII, 192 S.) Basel 885, Spittler. * 1 60

—— Ferienreisen eines evangelischen Predigers. Zeitgeschichtliche Studien. 8. (XIII, 400 S.) Bremen 886, Müller's Verlagsh. *ℳ 5.—; geb. * 6 20

—— Geschichte, Wesen und Weise der evangelischen Sonntagsschule. Drei Vorträge. gr. 8. (II, 61 S.) Kassel 887, Röttger. * — 80

—— der Heidelberger Katechismus, s. Zeitfragen des christlichen Volkslebens.

—— Nathanael. Vorträge über das Christenthum, den Gebildeten in der Gemeinde gehalten. 3. billigere (Titel-)Ausg. gr. 8. (XVI, 324 S.) Cassel (864)886, Röttger. * 3 —

—— Reisebilder aus dem Orient. Neue billigere (Titel-) Ausg. gr. 8. (VII, 248 S.) Ebendas. (871)886. * 2 50

—— der Verein zur Bekämpfung der öffentlichen Unsittlichkeit in St. Petersburg. I. 1. Gründung des Vereins. 2. „Unsere Aufgabe". [Fortsetzung der Broschüre: „Der sociale Aussatz".] gr. 8. (32 S.) St. Petersburg 885. (Hamburg, Agentur des Rauhen Hauses.) * — 50

Dam van Isselt, das Infanteriefeuer. [Aus: „De Militaire Spectator".] Mit Genehmigung des Verf. übers. von Weygand. gr. 8. (62 S.) Berlin 885, Luckhardt. * 2 —

Damascius, A., s. Buch der Minne.

Damberg, Joh., Versuch einer Geschichte der russischen Ilja-Sage. Akademische Abhandlung. 8. (118 S.) Helsingfors 887, (Edlund's Buchh.) * 2 40

Dambrowski, Eman. v., der landwirthschaftliche Schutzzoll in Deutschland. Reflexion über die Motive zur Einführung desselben und über die gemeinnütz. Ziele, deren erfolgreiche Erstrebung dieser Zoll ermöglicht, wenn er eine angemessene Höhe hat. gr. 8. (66 S.) Berlin 888, Bohne. * 1 —

Dame, die junge, im Verhältnisse zum Manne. Ein Ratgeber für Mädchen, um sich liebenswürdig zu machen und von heiratslust. Männern nicht übersehen zu werden, und auf diese

Weise bald in den Besitz eines Mannes zu gelangen. 3. Aufl. 16. (31 S.) Wien 885, Daberkow. * 32 —

Damen-Almanach. Notiz- und Schreibkalender für die J. 1886—1888. 20.—23. Jahrg. 32. (263; 263; 262; 275 S. mit je 1 Illustr. in Farbendr. von Th. Landsen.) Berlin, Haude und Spener'sche Buchh. geb. mit Goldschn. à Jahrg. 2 —

—— dass. — für die J. 1886—1889. 20.—23. Jahrg. 32. (272; 272; 268; 264 S., mit je 1 Illustr. in Farbendr.) Wien, Perles. geb. mit Goldschn. à Jahrg. * 2 50
In elfenbeinähnl. Einbd. à Jahrg. * 3 —
geb. in Leder à Jahrg. * 4 —

—— dass. — für das J. 1888 [1. Jahrg.]. Mit Beiträgen von Bict. Blüthgen, R. v. Hagen, Rob. Hamerling ꝛc. Hrsg. von Thdr. Lemcke. Illustrirt von Jul. Schlattmann. 32. (56, 69 S.) Berlin, „Kosmos", Institut für Publikationen. geb. 1 —

Damen-Jackets und Paletots, moderne. [Panorama der Damen-Moden.] Vierteljahrsschrift für Damen-Paletots und Jackets, sowie Mäntel. Mit Modenbildern, color. und schwarz, Schnittmustern in verjüngtem Maßstabe und natürl. Größe. 3. Jahrg. 1888. 4 Hefte. (Bog.) hoch 4. Dresden, Expedition der Europ. Modenzeitung. * 4 —
Jahrg. 1887 s. Panorama der Damen-Moden. — Jahrg. 1886 erschien u. d. T.:

Damen-Jaquettes und Paletots, moderne. Technisches Quartalsblatt mit den neuesten Modellen für alle modernen Damenüberkleider. Jahrg. 1886. 4 Hefte. 4. (à Heft 3 S. mit Schnittmusterbog. und Taf.) Ebendas. * 4 —
Vgl.: Damen-Paletots und Jaquettes.

Damen-Journal, deutsches. Organ für die gesammten Interessen der Damenwelt. Hrsg. und redig. von W. Nebe. 4. Jahrg. 1885. 52 Nrn. (à Nr. 1½ Bog.) Fol. Salzbrunn, Nebe. 5 —

—— dass. — 5. Jahrg. 1886. 52 Nrn. (à Nr. 1½ Bog.) Fol. [Nr. 1—39. Ebendas.] Nr. 40—52. Bromberg, W. Nebe's Nachf. 5 —

—— dass. — 6. Jahrg. 1887. 52 Nrn. (à Nr. 1½ Bog.) Fol. [Nr. 1—16. Bromberg, W. Nebe's Nachf.] Nr. 17—52. Gelsenkirchen, W. Nebe's Nachf. 5 —

Damen-Kalender auf 1886—1889. 32. (à Jahrg. 176 S. mit Gedichten und je 1 Stahlst.) Berlin, Trowitzsch und Sohn. geb. mit Goldschn. à Jahrg. * 1 50

—— 1886—1888. 32. (à Jahrg. 110 S.) Köln, Hassel. geb. in Leder mit Goldschn. à Jahrg. * 1 20
geb. in Kalbleder à Jahrg. * 1 50
geb. in Goldbecken à Jahrg. * 2 75
Nicht weiter erschienen.

Damen-Mantel, der. Moden-Zeitung. Fol. Berlin 883. Es sind hiervon nur 4 Nrn. erschienen. — Vgl.: XVII. Bd. 1. Abthl. S. 316.

Damen-Paletots und Jaquettes. II. Serie 1885/86. Ein Moden-Tableau mit 20 Fig., nebst den entsprechenden Schnittmustern auf 3 Taf. und 1 Reduktions-Schema. Fol. Dresden, Expedition der Europ. Modenzeitung. * 3 —
Vorstehendes bildet die Fortsetzung von: Zeitung für die elegante Welt. — Auf Damen-Paletots und Jaquettes folgt: Panorama der Damen-Moden. 2. Jahrg. 1887. — Letzteres ist in Jahrg. 1888 mit: Damen-Jackets und Paletots, moderne, vereinigt.

Damen-Taschen-Kalender für 1886 und 1887. 128. (44; 42 S.) Düsseldorf, F. Bagel. cart. mit Goldschn. à Jahrg. — 25

—— dass. — für 1888. 128. (42 S.) Ebendas. cart. mit Goldschn. — 25

—— dass. — für 1889. 128. (44 S.) Ebendas. cart. — 25

Damen-Welt. Sonntagsbeilage zum „Deutschen Tageblatt". Redact.: Friedr. Hammemann. Jahrg. 1885—1887. à Jahrg. 52 Nrn. (Bog.) gr. 4. Berlin, F. Luckhardt. à Jahrg. * 4 —

—— dass. — Redact.: Johs. Wilda. Jahrg. 1888. 52 Nrn. (Bog.) gr. 4. Berlin, [F. Luckhardt.] Verlags- und Buchdruckerei, A.-G. * 4 —

Dames, W., geognostische Beschreibung der Umgegend von Berlin, s. Berendt, G.

Dames, W., die Cuneoiden des deutschen Muschelkalks, s. Abhandlungen, palaeontologische.

—— die Glacialbildungen der norddeutschen Tiefebene, s. Sammlung gemeinverständlicher wissenschaftlicher Vorträge.

Damköhler, Ed., zur Charakteristik des niederdeutschen Harzes. gr. 8. (25 S. mit 1 chromolithogr. Karte.) Halle 886, Tausch und Grosse. * 1 20

—— die pronominalen Formen für „uns" und „unser" auf dem niederdeutschen Harze und in dem nördlich sich anschliessenden Gebiete. gr. 8. (29 S. mit 1 Karte.) Wolfenbüttel 887, Zwissler. * 1 —

Damm, Gustav, Liederbuch für Schulen. 168 ein-, zwei- und mehrstimm. Lieder. 17. Stereotyp-Aufl. 12. (208 S.) Hannover 888, Steingräber's Verlag. * 30 Pf.; geb. * — 45
Die 1. Aufl. erschien 1873.

Damm, H., Erzählungen aus der Weltgeschichte, s. Sammelmappe, pädagogische, Heft 109.

—— Geschichtsbilder. Für mehrklass. Volksschulen bearb. 4.—6. Aufl. 8. (80 S. mit eingedr. Holzschn.) Leipzig 884—87, Siegismund und Volkening. * — 35
geb. * — 45

—— Leitfaden zur deutschen Litteraturgeschichte für mehrklass. Bürgerschulen. 3.—8. Aufl. 8. (40 S.) Berlin 882—88, O. W. F. Müller. * — 40

—— Lernbuch für den Unterricht in der Geschichte und Geographie. 1. und 2. Heft. 8. Leipzig 886, Siegismund und Volkening. à Heft * — 25
Inhalt:
Heft 1. Geschichte. 18. Aufl. (40 S.)
„ 2. Geographie. 16. verb. Aufl. (32 S.)

—— dass. — s. Siegismund und Volkening's kurzgefasste Lehr- und Lernbücher für Volksschulen.

—— und C. Niendorf, Leitfaden für den Unterricht in der deutschen Grammatik. Mit 2 Anhängen, enth.: 1) Übungsmaterial zur Orthographie, 2) Beispiele zur Satzlehre. Für mehrklass. Schulen bearb. Ausg. A. 64.—146. Tausend. 8. (64 S.) Berlin 880—88, O. W. F. Müller. * — 50

—— dass. — Ausg. B. Mit einem Anhang, enth.: Übungsmaterial zur Orthographie. 59.—121. Tausend. 8. (40 S.) Ebendas. 880—88. * — 30

Damm, L. Alfr. die Krankheit der Welt. Eine Mahnung für das deutsche Volk. 8. verm. Aufl. gr. 8. (IV, 175 S.) Hamburg 886, (Better.) 2 —

—— Neuro. Handbuch der Medicin für Aerzte und gebildete Nichtärzte. Ein System der ganzen medicin. Wissenschaft. (In ca. 40 Lfgn.) 1. Bd. 1.—13. Lfg. gr. 8. (XVI, S. 1—400.) München 888,89, Straganeyr. à Lfg. * 80 Pf. * 10 40

—— die gesundheitsschädliche Wirkung der Mittel zur Vermeidung der Conception. Contra H. Pardy und Andere. Für Aerzte und Nichtärzte. gr. 8. (38 S.) Ebendas. 887. * 1 20

Damm, Rud. [† Rud. Spectator], heitere Geschichten aus meinem Leipziger Studentenleben. Dem Oberamtsrichter Mitterländer nacherzählt. 8. (VII, 77 S.) Leipzig 886, Werther. * — 75

—— dass. — 2. Aufl. 8. (VII, 77 S.) Ebendas. 888. * 1 —

—— indiskrete Plaudereien aus der Schule. 1.—3. Aufl. 8. (46 S.) Ebendas. 886. * — 75

—— Primanerliebe. — Professor Dr. Huberle. Zwei Schulhumoresken. Dem Oberamtsrichter Mitterländer nacherzählt. 8. (48 S.) Ebendas. 886. * — 50

Dammann, A., die höhere Mädchenschule. Ein Beitrag zur Reform des höheren Mädchenschulwesens. 1. Th. und 2. Th. 1.—5. Lfg. gr. 8. Berlin, Oehmigke's Verlag. * 6 60
Inhalt:
Th. 1. Aufgabe und Ziel, Organisation und Lektionsplan, Stellung und Lehrpersonal der höheren Mädchenschule. (80 S.) 885. * ℳ 1.—.
„ 2. Unterrichtlicher Unterrichtsplan. 1.—5. Lfg. (S. 1—320.) 886—88. 1. Lfg. * ℳ 1.60.; 2.—5. Lfg. à * ℳ 1.—.

Dammann, C., die Brunnenkur in Haus und Familie. Ein Leitfaden für die kurmäß. Anwendung verschickter Mineralwässer mit vollständ. Diaetetik. 8. (V, 46 S.) Berlin 885, O. Enslin. cart. * 1 —

—— der Kurort Lippspringe, seine Heilmittel und Heilwirkungen. 4. verb. Aufl. 8 (84 S.) Paderborn 885, F. Schöningh. * 1 —

Dammann, Carl, die Gesundheitspflege der landwirthschaftlichen Hausſäugethiere. 20 Vorlesungen. 2. Hälfte. gr. 8. (IV, S. 573—1318 mit 20 Farbendr.-Taf. und 136 Text-Abbild.) Berlin 886, Parey. * 11 —

1. Hälfte. Ebendas. 1883. *ℳ 9.—; compl. geb. *ℳ 23.—.

—— Gutachten über das jüdische Schlachtverfahren. gr. 8. (13 S.) Hannover 886, Ey. — 30

Dammann, Jul., das erste und letzte Blatt der Bibel, oder Schöpfung und Erlösung. 1.—3. Aufl. 8. (68 S.) Herborn 885, Buchh. des Nassauischen Colportagevereins. * — 45

geb. * — 80

—— der Feldmarschall Naeman oder des Menschen Elend und seine Errettung. 6 Betrachtungen über 2. Könige 5, 1—20. 8. (IV, 102 S.) Haardt b. Siegen 886, Michel und Comp. * — 50

—— die Socialdemokratie und ihr Zukunftsstaat, nach Grund und Ursache, Wesen und Bedeutung ein wenig beleuchtet in gemeinverständl. Weise. 8. (31 S.) Essen 888, Nadrowski's Nachf. * — 25

—— am Sterbebett oder Geistesleben beim Leibesterben. Vortrag. 8. (11, 31 S.) Cassel 888, Röttger. * — 30

—— Vor und in gemischter Ehe. Eine Erzählung nach dem Leben, zur Beherzigung für junge Leute. 8. (37 S.) Duisburg. (Stuttgart 888, Buchh. der Evangel. Gesellschaft.) * — 10

—— Warum nur sie? Eine „brennende" Frage. 16. (8 S.) Mülheim a. R. 888, Buchh. des evangel. Vereinshauses. — 3

—— Was ich und warum ich's wollte. Abschiedspredigt, gehalten am 1. März 885 in der Nicolai-Kirche zu Siegen. 8. (18 S.) Siegen 885, Montanus. * — 25

Dammer, Otto, chemisches Handwörterbuch zum Gebrauche für Chemiker, Techniker, Aerzte, Pharmaceuten, Landwirte, Lehrer und Freunde der Naturwissenschaft. 2. verb. Aufl. (In 12 Lfgn.) 1.—6. Lfg. gr. 8. (S. 1—320.) Stuttgart 886,87, Spemann. à Lfg. *ℳ 1.—. * 6 —

—— illustriertes Lexikon der Verfälschungen und Verunreinigungen der Nahrungs- und Genußmittel, der Kolonialwaren und Manufakte, der Droguen, Chemikalien und Farbwaren, gewerbl. und landwirtschaftl. Produkte, Dokumente und Wertzeichen. Mit Berücksicht. des Gesetzes vom 14. Mai 1879, betr. den Verkehr mit Nahrungsmitteln, Genußmitteln und Gebrauchsgegenständen, sowie aller Verordnungen und Vereinbarungen. Unter Mitwirkung von Fachgelehrten und Sachverständigen hrsg. 6 Lfgn. gr. 8. (VIII, 1028 S. mit 5 Farbendr.-Taf. und 734 eingedr. Abbild.) Leipzig 885—87, J. J. Weber. à Lfg. *ℳ 5.—. * 30 —

geb. * 35 —

—— der Naturfreund. Anleitung zur naturwissenschaftl. Beschäftigung im Hause und im Garten, für Freunde der Naturwissenschaft, besonders auch für die reifere Jugend hrsg. (1. und 2. Jahrg.) gr. 8. (XII, 394; VI, 390 S. mit Illustr.) Stuttgart 885,86, Spemann. geb. à Jahrg. * 6 75

Nicht weiter erschienen.

Dammert, A., Rede zur Trauer-Feier für den in Gott ruhenden Kaiser Friedrich. Gehalten in der Aula des Gymnasiums zu Mülhausen i. E. am 25. Juni 1888. gr. 8. (15 S.) Mülhausen i. E. 888, Busleb's Sortiment. — 30

Damocratis poetae medici fragmenta selecta, edente Guil. Studemund. gr. 4. (33 S.) Breslau 888, (Koebner.) * 1 —

Dampf. Kalender für Dampfbetrieb. Ein Hand- und Hilfsbuch für Dampfanlagen-Besitzer, Fabrikleiter, Ingenieure, Techniker, Werkführer, Werkmeister, Monteure, Maschinisten und Heizer. Bearb. und hrsg. von Rich. Mittag. 2. Jahrg. 1889. 2 Tle. 12. (270; 92 S. mit 1 Eisenbahnkarte und vielen Holzschn.) Berlin, Rob. Tessmer. geb. * 4 —

1 Jahrg., vgl.: Kalender für Dampfbetrieb.

Dampf. Organ für die Interessen der Dampf-Industrie. Redact.: R. Mittag. 2. Jahrg. 1885. 26 Nrn. (à Nr. 2 Bog. mit Fig.) gr. 4. Berlin, (Rob. Tessmer.) * 4 —

—— dass. — 3. Jahrg. 1886. 26 Nrn. (à Nr. 2 Bog. mit Fig.) gr. 4. Ebendas. * 4 —

—— dass. — 4. und 5. Jahrg. 1887 und 1888. à Jahrg. 52 Nrn. (à Nr. 2 Bog. mit Fig.) gr. 4. Ebendas. à Jahrg. * 6 —

Dampfkessel-Explosionen, die, im Deutschen Reiche während der J. 1884—1887. Hrsg. vom kaiserl. statist. Amt. Imp.-4. Berlin, Puttkammer und Mühlbrecht. [1884. (16 S. mit eingedr. Holzschn. und 1 Taf.) 886. *ℳ 1.20.; 1885. (14 S. mit eingedr. Holzschn. und 1 Taf.) 886. *ℳ 1.—.; 1886. (14 S. mit eingedr. Holzschn. und 1 Taf.) 887. *ℳ 1.—.; 1887. (25 S. mit eingedr. Holzschn. und 3 Taf.) 888. *ℳ 1.20.] * 4 50

Dampfkessel-Revisionsbuch. 20.—23. Aufl. Fol. (10 S.) Hagen 886, Hammerschmidt. geb. * 1 —

—— dass. — 4.—6. Aufl. Fol. (15 S.) Hannover 885—88, Schmorl und v. Seefeld. cart. * 1 50

Dampfschiff- und Eisenbahn-Fahrordnung und Fahrpreise für den Wörthersee. Tabelle in qu. 4. Klagenfurt 887, Heyn. * — 16

Damsky, Alex., über einige Abkömmlinge der Thiophensäure und der Camphersäure. Inaugural-Dissertation. gr. 8. (33 S.) Göttingen 887, (Vandenhoeck und Ruprecht.) * — 80

Damsté, P. H., adversaria critica ad C. Valerii Flacci Argonautica. Specimen literarum inaugurale. gr. 8. (55 S.) Lugduni Batavorum 886. (Leipzig, Foek.) * 2 —

Dandelmann, Fryr. v., zur Erhaltung und Beförderung bürgerlichen Wohlstandes. Ein Berater in allen Vermögensangelegenheiten. 8. (VII, 144 S.) Tübingen 886, Laupp'sche Buchh. * 2 —

Dandelmann, Beruh., die Ablösung und Regelung der Waldgrundgerechtigkeiten. 2. und 3. (Schluß-)Thl. gr. 8. Berlin 888, Springer. * 15 —

Inhalt:

Thl. 2. Die Ablösung und Regelung der Waldgrundgerechtigkeiten im Besonderen. (XXIV, 589 S.)

„ 3. Hülfstafeln zur Werthermittelung von Waldgrundgerechtigkeiten. (IV, 71 S.)

1. Thl. Ebendas. 1889. *ℳ 7.—.

Danckwerts, Ernst, katechetisch-entwickelnde Auslegung der fünf Hauptstücke des kleinen Katechismus Luthers. gr. 8. (III, 272 S.) Göttingen 885, Vandenhoeck und Ruprecht's Verlag. * 3 60

Dändliker, Karl, Geschichte der Schweiz. Mit kulturhistor. Illustr. und Plänen. 2. und 3. (Schluß-)Bd. gr. 8. Zürich, Schulthess. [2. Bd. (760 S.) 886. *ℳ 9.60.; 3. Bd. (800 S.) 887. *ℳ 12.40.] * 22 —

1. Bd. Ebendas. 1884. *ℳ 9.60.

Dangelmaier, Gustl, die Grundsätze des Militär-Strafverfahrens und dessen Reform. gr. 8. (IV, 66 S.) Innsbruck 887, Wagner'sche Universitäts-Buchh. * 1 60

Danger, E., Unkräuter und pflanzliche Schmarotzer. Ein Beitrag zur Erkenntnis und Bekämpfung derselben für Landwirte und Gartenfreunde. gr. 8. (VIII, 166 S.) Hannover 887, Meyer. * 2 80

—— und C. Manz, der Grundbesitz in der Prov. Hannover. Beiträge zur Kenntnis land- und forstwirtschaftl. Verhältnisse. Agrar-statist. Gesamt- und Spezialbeschreibungen, sowie Verzeichnis sämtl. Güter, nebst Angabe ihrer Besitzer bezw. Pächter, der Grundflächen, der Grundsteuer-Reinerträge, der Poststationen, der gewerbl. Anlagen, Viehzüchtungen etc., und alphabet. Personen- und Ortsregister. Nach amtl. und autheut. Quellen bearb. im beschreibenden Teile von L. D., im tabellar. Teile von C. M. gr. 8. (VIII,

496 S. mit 1 Karte der Prov. Hannover von C. Dieterle.) Hannover 886, Meyer. *ℳ 9.—.; geb. * 10 —

Danger, L. und C. Manz, der Grundbesitz in der Prov. Hannover. Beiträge zur Kenntnis land- und forstwirthschaftl. Verhältnisse. Agrar-statist. Gesamt- und Spezialbeschreibungen, sowie Verzeichnis sämmtl. Güter, nebst Angabe ihrer Besitzer bezw. Pächter, der Grundflächen, der Grundsteuer-Reinerträge, der Poststationen, der gewerbl. Anlagen, Viehzüchtungen etc., und alphabet. Personen- und Ortsregister. Nach amtl. und authent. Quellen bearb. im beschreibenden Theile von L. D., im tabellar. Theile von C. M. — 1. Nachtrag, enth. die durch Besitzwechsel erforderl. Berichtigungen, sowie sonst. Änderungen und Zusätze bis zum Ablauf des J. 1886. gr. 8. (16 S.) Hannover 887. * — 30

Dangers, G., die Milch als Nahrungsmittel für Kinder und Erwachsene. Vortrag. Hrsg. vom Verein für öffentl. Gesundheitspflege in Hamburg. 8. (22 S.) Berlin 885. (Hamburg, Kriebel.) * — 50

Dangschat, Mich., die Rechtsverhältnisse der preußischen Elementarlehrer. Ein unentbehrl. Handbuch für Lehrer, Schulinspektoren, Schuldeputationen, Schulvorstände rc. 2. verm. und verb. Aufl. gr. 8. (XII, 248 S.) Berlin 886, J. J. Heine. * 3 —

Daniel's geographischer Leitfaden in Fragen und Antworten von W. Armknecht. 1. Tl. [Separatab.] 19 Heftchen. 16. (258 Karten.) Hannover 888, Helwig's Verlag. Im Leinw.-Futteral und Carton. * 3 60

Vgl.: Daniel, H. A., Leitfaden für den Unterricht in der Geographie.

Daniel, Arnold, die Auferstehung der Toten im Zusammenhange der biblischen und wissenschaftlichen Weltanschauung. Ein Vortrag, gehalten in der Herberge zur Heimat in Emden. 8. (52 S.) Emden 888, Haynel. * — 75

—— Aus Gottes Wort. Predigten. 8. (VII, 166 S.) Norden 888, Soltau. * 1 80

—— über die Langeweile. Vortrag, gehalten im „Nur" zu Emden. gr. 8. (24 S.) Emden 887, Haynel. * — 50

Aus: Ostfriesisches Schulblatt, besonders abgedruckt.

Daniel, H. A., geographische Charakterbilder aus Deutschland [Alpenland, Deutsches Reich und Deutsch-Österreich]. 2. Aufl. Neu bearb. und erweitert von Berth. Volz. gr. 8. (XII, 410 S. mit 68 Illustr. und 4 Karten.) Leipzig 885, Fues's Verlag. cart. * 5 —

A. u. d. T.: Daniel, H. A., und Berth. Volz, geograph. Charakterbilder. 1. Tl. — 2.—5. Tl., s. Volz, Berth.

—— illustriertes kleineres Handbuch der Geographie. 2. verb. und verm. Aufl., bearb. von W. Wolkenhauer. 36 Lfgn. oder 2 Bde. gr. 8. (VIII, 646; X, 760 S. mit ca. 500 Illustr. und Karten im Texte.) Ebendas. 886—88. à Lfg. * 50 Pf. * 18 —
geb. * 21 40

—— Lehrbuch der Geographie für höhere Unterrichtsanstalten. 64.—67. verb. Aufl., hrsg. von B. Volz. gr. 8. (VIII, 511 S.) Halle 886—87, Buchh. des Waisenhauses. * 1 50

—— Leitfaden für den Unterricht in der Geographie. 151.—170. verb. Aufl., hrsg. von B. Volz. 8. (VIII, 198 S.) Ebendas. 885—87. * 80 Pf.; cart. * * 1 —

Vgl.: Daniel's geograph. Leitfaden in Fragen und Antworten.

Daniel, N., neues Hand-Wörterbuch der deutschen und französischen Sprache für den Gebrauch beider Nationen. Nach den neuesten Quellen bearb. 2 Thle. in 1 Bde. 11.—22. Aufl. 12. (IX, 340; VI, 412 S.) Straßburg 886—88, Straßburger Druckerei und Verlagsanstalt, vorm. Schultz und Comp., Verlag. geb. 2 40

Daniels, Emil, zur Schlacht von Torgau am 3. Novbr. 1760. Eine Säkular-Erinnerung an Hans Joachim v. Zieten † 1786. gr. 8. (43 S.) Berlin 886, Mittler und Sohn. * 1 —

Danielsen, Heinr., Krebs-Statistik nach den Befunden des pathologischen Instituts zu Kiel vom J. 1873—1887. Inaugural-Dissertation. gr. 8. (15 S.) Kiel 887, (Lipsius und Tischer.) * — 80

Danielsson, Joh. Rich., die nordische Frage in den J. 1746—1751. Mit einer Darstellung russisch-schwedisch-finn. Beziehungen 1740—1743. gr. 8. (VII, 456 S., Beilagen 215 S.) Helsingfors 888. (Leipzig, K. F. Koehler.) * 12 —

Danielsson, O. A., grammatische und etymologische Studien. I. gr. 8. (57 S.) Upsala 888, Akadem. Buchhandlung. * 1 20

Aus: Upsala universitets årsskrift, besonders abgedruckt.

Dänike r, Joh. Conr., Hilfsbüchlein zu W. Stolzes deutscher Kurzschrift. 8. (21 autogr. S.) Watzikon 885. (Leipzig, Kobolsky.) * * — 50

Danilewski, G. P., eine Braut Christi. Roman. Uebersetzung aus dem Russ. von E. v. Stehn. 3 Bde. 8. (258; 238; 265 S.) Leipzig 888, Reißner. * 10 —

—— Fenitschka. Erzählung. Aus dem Russ. von L. A. Hauff. 8. (136 S.) Berlin 888, Steinitz' Verlag. * 1 50

—— die Fürstin Tarakanow. 1775—1776. Historische Novelle. [Aus dem Russ.] Deutsche autoris. Uebersetzung von Ludw. Stein und E. Marlos. 8. (102, 68 S.) Berlin 886, Denbner. * 3 —

—— dass. — 2. (Titel-)Aufl. 8. (102, 68 S.) Ebendas. 887. * 1 80

Danitsch, Demeter, conforme Abbildung des elliptischen Paraboloids auf die Ebene. Inaugural-Dissertation. gr. 8. (42 S.) Belgrad 885. (Jena, Deistung.) * 1 —

Dannappel, K., die Literatur der Salzburger Emigration [1731—35]. Verzeichnis der deutschen und in Deutschland gedruckten Schriften, welche aus Anlass der Salzburg. Emigration erschienen sind. gr. 8. (23 S.) Stuttgart 886. (München, Th. Ackermann.) * 1 50

Aus: Neuer Anzeiger für Bibliographie und Bibliothekwissenschaft, besonders abgedruckt.

Danne, Albert, über die vom 1. Septbr. 1884 bis Ende März 1887 in der medicinischen Klinik zu Göttingen beobachteten Fälle von Typhus abdominalis. Inaugural-Dissertation. gr. 8. (22 S.) Göttingen 888, (Vandenhoeck und Ruprecht.) * — 80

Dannehl, Gust., Anthologie jugoslavischer Dichtung. gr. 16. (XVIII, 136 S.) [Wolfenbüttel 886, Zwißler.] Saugerhausen, Franke. [ℳ 2.—.] * 1 —
geb. * 1 80

—— Victor Hugo, s. Sammlung gemeinverständlicher wissenschaftlicher Vorträge.

Danner, Seb., Glaube und Liebe! Gebetbüchlein für kathol. Christen aus allen Ständen. 13. Aufl. 16. (544 S. mit chromolithogr. Titel und 1 Stahlst.) Salzburg 886, Pustet. — 90

—— dass. — Ausg. mit großem Druck. 16. (584 S. mit 1 Stahlst.) Ebendas. 886. — 90

Danner, W., fröhliche Stunden. Neue Toaste und Gelegenheitsgedichte für alle Familienfeste und heitere Kreise. 12. (64 S.) Styrum 888, Spaarmann. * — 50

Dannhauer's, Joh. Conr., Katechismusmilch, im Auszug von A. L. Gräbner. 1. Thl.: Die heil. zehn Gebote, erklärt und ausgelegt. 8. (431 S.) Milwaukee, Wis. 888. (Dresden, H. J. Naumann.) geb. * 5 35

Dannheisser, Ernst., Studien zu Jean de Mairet's Leben und Wirken. Inaugural-Dissertation. gr. 8. (111 S.) Ludwigshafen a. Rh. 888. (Leipzig, Fock.) * 1 50

Danon, Abraham, Toldoth beno Abram oder die Geschichte der Juden von der Zerstörung des II. Tempels bis auf die Gegenwart. (In hebr. Sprache.) gr. 8. (100 S.) Pressburg 887. (Wien, Lippe.) * 3 50

Dante Alighieri, la divina commedia. Dante's göttl. Komödie, bearb. für Anfänger in der italien. Sprache von Alberto. Italien. Text mit deutschem Commentar. Bezeichnung der betonten Silben nach dem Sprachgebrauche. Zum besseren Verständnisse eingefügte Interpunktion. 3 Thle. 8. Zweibrücken, Ruppert. à Thl. * 4 —

Inhalt:

Thl. 1. Inferno. Die Hölle. (LVIII, 175 S.) 886.
» 2. Purgatorio. Das Fegefeuer. (XI, 164 S.) 886.
» 3. Paradiso. Das Paradies. (172 S.) 889.

Dante Alighieri, göttliche Comödie, übers. von Otto Gildemeister. gr. 8. (XII, 551 S.) Berlin 868, Hertz. * 9 —
geb. in Leinw. *ℳ 10.50.; in Halbfrz. * 11 —

—— die Hölle. [Göttliche Komödie I.] Metrisch übertr. von Carl Bertrand. 8. (XXXIII, 245 S.) Heidelberg 867, Koester. * 4 —
geb. in Leinw. mit Goldschn. * * 5 50
geb. in Halbfrz. * * 6 25

—— göttliche Komödie. Uebersetzung, Kommentar und Biographie Dante's von Aug. Kopisch. 3. Aufl., bearb. von Thdr. Paur. 15 Lfgn. gr. 8. (730 S. mit Illustr. von Dan d'Argent und 2 Bildnißtaf.) Berlin 887, Brachvogel und Ranft. à Lfg. * 80 Pf. * 12 —
geb. * 15 —

—— dass. — s. Meyer's Volksbücher.

—— Paradies. Dritte Abthl. der Göttlichen Komödie. Genau nach dem Versmaße des Orig. in deutsche Reime übertr. und mit Anmerkungen versehen von Jul. Francke. gr. 8. (VIII, 218 S.) Leipzig 885, Breitkopf und Härtel. * 5 —
geb. * 6 50

1. und 2. Abthl. Ebendas. 1883,84. à *ℳ 5.—.; geb. à *ℳ 6.50.

Dante Alighieri. Ein Lebensbild, s. Sauder, F.

Dantscher v. Kollersberg, Thdr. Ritter, die politischen Rechte der Unterthanen. 1. Lfg. gr. 8. (124 S.) Wien 888, Manz'sche Hof- und Universitäts-Buchh. * 3 —

Danubius. Organ für den Verkehr und für die wirthschaftlichen Interessen der Donauländer. Hrsgbr.: Louis Zels. Redact.: Joh. Lichtenstadt. 1. und 2. Jahrg. 1885 und 1886. à Jahrg. 52 Nrn. (Bog.) gr. 4. Wien, (Spielhagen und Schurich.) à Jahrg. * 15 —

—— dass. — Hrsgbr. und Redact.: Louis Zels. 3. und 4. Jahrg. 1887 und 1888. à Jahrg. 52 Nrn. (Bog.) gr. 4. (Ebendas.) à Jahrg. * 15 —

Danz, Erich, die Forderungsüberweisung, Schuldüberweisung und die Verträge zu Gunsten Dritter nach gemeinem Recht. gr. 8. (XII, 152 S.) Leipzig 886, Breitkopf und Härtel. * 4 —

Dansig, E., über die eruptive Natur gewisser Gneisse, sowie des Granulits im sächsischen Mittelgebirge. 8. (47 S.) Kiel 888, Lipsius und Tischer. * 2 —

Darboy, Mgr., Betrachtungen zu jedem Capitel der Nachfolge Christi. Autoris. Uebersetzung von Freiin M. Elis. v. Schroetter. 8. (VI, 251 S.) Dülmen 888, Laumann'sche Verlagsh. * 1 50

Dargun, Loth., sociologische Studien. 1. Heft. A. u. d. T.: Egoismus und Altruismus in der Nationalökonomie. gr. 8. (VII, 107 S.) Leipzig 885, Duncker und Humblot. * 2 60

Darimon, Alfr., Beiträge zur Geschichte des Krieges von 1870. Autoris. Uebersetzung von Rogalla v. Bieberstein. 2. Aufl. 8. (V, 268 S.) Hannover 888, Hehwing's Verlag. * 4 —

Darpe, Frz., Geschichte der Stadt Bochum. 1. Bochum im Mittelalter. gr. 8. (II, 115 S.) Bochum 888, (Stumpf.) * 1 50

—— die Heberegister des Klosters Ueberwasser und des Stiftes St. Moritz, —— die ältesten Verzeichnisse der Einkünfte des Münsterschen Domkapitels, } s. Codex traditionum westfalicarum.

Daerr, Th., Aufgaben zum Rechnen für die Volksschule. Im Anschluß an die Aufgaben zum Zifferrechnen von Frz. Kühn und Thom. Kunzit bearb. Ausg. B. in 3 Heften. 8. (40; 48; 40 S.) Breslau 887, Kern. à Heft * 20 Pf. * — 60

—— dass. — Auflösungen. 3 Hefte. 8. (20; 22; 15 S.) Ebendas. 887. à Heft * 20 Pf. * — 60

Darstellung, beschreibende, der älteren Bau- und Kunstdenkmäler des Königr. Sachsen. Auf Kosten der königl. Staatsregierung hrsg. vom K. S. Alterthumsverein. 4.—11. Heft. gr. 8. Dresden, (Meinhold und Söhne.) * 22 —

Inhalt:
Heft 4. 5. Amtshauptmannschaften Annaberg und Marienberg, bearb. von R. Steche. (20; 35 S. mit eingedr. Fig. und 11 Taf.) 885. *ℳ 5.—.

Darstellung, beschreibende, der älteren Bau- und Kunstdenkmäler etc.

Heft 6. Amtshauptmannschaft Flöha, bearb. von R. Steche. (69 S. mit eingedr. Fig. und 16 Taf.) 886. *ℳ 4.—.
» 7. Amtshauptmannschaft Chemnitz, bearb. von R. Steche. (63 S. mit eingedr. Illustr. und 16 Beilagen.) 886. *ℳ 4.—.
» 8. Amtshauptmannschaft Schwarzenberg, bearb. von R. Steche. (66 S. mit 15 Taf.) 887. *ℳ 4.—.
» 9.—11. Amtshauptmannschaften Auerbach, Oelsnitz, Plauen, bearb. von R. Steche. (15; 33; 39 S. mit eingedr. Fig. und 13 Taf.) 888. *ℳ 5.—.
1.—3. Heft. Ebendas. 1882—84. *ℳ 12.—.

—— beschreibende, der älteren Bau- und Kunstdenkmäler der Prov. Sachsen und angrenzender Gebiete. Hrsg. von der histor. Commission der Prov. Sachsen. 10. und 11. Heft. Lex.-8. Halle, Hendel. * 9 50

Inhalt:
Heft 10. Der Kreis Calbe. Unter Mitwirkung von Gust. Hertel bearb. von Gust. Sommer. (V, 94 S. mit eingedr. Fig.) 885. *ℳ 2.50.
» 11. Die Stadt Nordhausen. Bearb. von Jul. Schmidt (IX, 240 S. mit über 100 in den Text gedr. Abbild. und 3 Taf.) 887. *ℳ 7.—.
1.—9. Heft. Ebendas. 1879—84. *ℳ 29.50.

—— dass. — Neue Folge. 1. Bd.: Die Stadt Halle und der Saalkreis, bearb. von Gust. Schönermark. 3.—13. (Schluss-)Lfg. Lex.-8. (VIII, S. 97—619.) Ebendas. 885,86.
à Lfg. *ℳ 1.50. * 16 50

1. und 2. Lfg. Ebendas. 1884. à *ℳ 1.50.

—— beschreibende, der älteren Bau- und Kunstdenkmäler des Fürstenth. Schwarzburg-Sondershausen. Unter den Auspicien der fürstl. Staatsregierung hrsg. vom fürstl. schwarzburg. Alterthumsverein. 1. und 2. Heft. Lex.-8. Sondershausen, (Bertram.) à Heft *ℳ 3.—. * 6 —

Inhalt:
Heft 1. Die Unterherrschaft. Bearb. von F. Apfelstedt. (IV, 106 S. mit eingedr. Fig. und Taf.) 886.
» 2. Die Oberherrschaft. Bearb. von F. Apfelstedt. (III, 119 S. mit eingedr. Fig. und Taf.) 887.

—— derjenigen Bestimmungen, welche nach dem revidirten Reglement der ostpreuß. Landschaft vom 24. Decbr. 1808 und dessen Ergänzungen bei landschaftl. Wahlen maßgebend sind. Zusammengestellt von der ostpreuß. General-Landschafts-Direction. 12. (30 S.) Königsberg 868, Hartung'sche Verlagsbuchdruckerei. * — 35

—— graphische, der Beförderung einiger Fracht-Artikel in den Verkehrsbezirken der Statistik der Güterbewegung auf deutschen Eisenbahnen für das J. 1885. Bearb. im Auftrage des königl. preuss. Ministers der öffentl. Arbeiten von der königl. Eisenbahn-Direction zu Erfurt. Fol. (5 chromolithogr. Karten mit Text auf der Rückseite und 1 Bl. Text.) Leipzig 887, (Brockhaus.) cart. * 3 —
Einzeln in Umschlag à Bl. * 2 —

Inhalt:
Bl. 1: Braunkohlen, Braunkohlenbriquets, Braunkohlenkoks. — Bl. 2: Steinkohlen, Steinkohlenbriquets, Steinkohlenkoks. — Bl. 3: Weizen und Spelz. — Bl. 4: Roggen. — Bl. 5: Mehl, Mühlenfabrikate, Kleie.

—— dass. — für das J. 1886. Bearb. im Auftrage des königl. preuss. Ministers der öffentl. Arbeiten von der königl. Eisenbahn-Direction zu Erfurt. Fol. (7 chromolithogr. Karten mit Text auf der Rückseite.) (Ebendas.) 888. cart. * 10 —
Einzeln in Umschlag à Bl. * 2 —

Inhalt:
Bl. 1: Braunkohlen, Braunkohlenbriquets, Braunkohlenkoks. — Bl. 2: Steinkohlen, Steinkohlenbriquets, Steinkohlenkoks. — Bl. 3: Weizen und Spelz. — Bl. 4: Roggen. — Bl. 5: Mehl, Mühlenfabrikate, Kleie. — Bl. 6: Roheisen, Eisen- und Stahlbruch, alte Schienen. — Bl. 7: Façon-Eisen aller Art.

—— graphische, des civil- und militärärztlichen Personals im Königr. Sachsen am 1. Jan. 1887. Autogr. und color. Karte. Imp.-Fol. Dresden 887, Warnatz und Lehmann. — 75

—— kurze, der Geschichte des 2. Garde-Dragoner-Regiments 1860—1885. Auf Befehl des Hrn. Regimentskommandeurs bearb. für die Unteroffiziere und Mannschaften. 8. (71 S. mit 1 Portr. in Lichtdr. und 2 Karten.) Berlin 885, Mittler und Sohn. * 1 —

Darstellung, kurze, der Geschichte des 6. ostpreußischen Infanterie-Regiments Nr. 43 1860—1885. Auf Befehl des Regimentskommandeurs bearb. für Unteroffiziere und Mannschaften zur 25jähr. Jubelfeier. 8. (VI, 78 S. mit 1 lichtdr.-Portr. und 3 Skizzen im Text.) Berlin 885, Mittler und Sohn. * — 80

Daru, P., histoire de la 4e croisade et de l'empire latin d'orient, —— tableau de commerce et de l'industrie de Venise, } s. Bibliothek gediegener und interessanter französischer Werke.

Darup, Fr., Hand-Postille oder katholische Unterrichtungen auf alle Sonn- und Festtage des ganzen Jahres, in welchen die Erklärung aller sonn- und feiertägigen Episteln und Evangelien sammt daraus gezogenen Glaubens- und Sittenlehren enthalten sind. Ferner die Auslegung der Ceremonien, deren die katholische Kirche das Jahr hindurch beim Gottesdienste und bei Ausspendung der heil. Sakramente sich bedient. 11., nach dem münsterischen und römischen Missale eingerichtete, ganz umgearb., verm. und verb. Aufl. von A. v. Horar. 8. (856 S.) Münster 887, Theissing'sche Buchh., Verlag. 2 —
geb. in Ganzleinen oder Halbleder 3 —

Darwin's, Ch., gesammelte Werke. Autoris. deutsche Ausg. Aus dem Engl. übertr. von J. Viet. Carus. (In 16 Bdn.) 96.—113. (Schluss-)Lfg. oder 14. Bd. 2. Abthl., 15.—16. Bd. Leben und Briefe Charles Darwin's. gr. 8. (VI, 370; III, 383; IV, 402 S. mit Portr., Schriftprobe etc.) Stuttgart 888, Schweizerbart'sche Verlagsh. à Lfg. *ℳ 1.20. * 21 60

1.—25. Lfg. Ebendas. 1874—82. à *ℳ 1.20. — Compl. *ℳ 135.60.; geb. *ℳ 151.80. — 1.—13. Bd. und 14. Bd. 1. Abthl. enthalten:
1. Bd.: Reise eines Naturforschers um die Welt. — 2. Bd.: Ueber die Entstehung der Arten durch natürliche Zuchtwahl. — 3. und 4. Bd.: Das Variiren der Thiere und Pflanzen im Zustande der Domestication. — 5. und 6. Bd.: Die Abstammung des Menschen und die geschlechtliche Zuchtwahl. — 7. Bd.: Der Ausdruck der Gemüthsbewegungen bei dem Menschen und den Thieren. — 8. Bd.: Insectenfressende Pflanzen. — 9. Bd.: Kletternde Pflanzen. Befruchtung der Orchideen. Die verschiedenen Blüthen-Formen an Pflanzen der nämlichen Art. — 10. Bd.: Die Wirkungen der Kreuz- und Selbstbefruchtung im Pflanzenreich. — 11. Bd.: Corallen-Riffe. Vulkanische Inseln. — 12. Bd.: Geologische Beobachtungen über Süd-Amerika. Kleinere geologische Abhandlungen. — 13. Bd.: Das Bewegungsvermögen der Pflanzen. — 14. Bd. 1. Abthl.: Die Bildung der Ackererde.

—— dass. — Auswahl in 6 Bdn. 2. Aufl. Mit 156 Holzschn., 7 Photogr. und dem Portr. des Verf. Aus dem Engl. übers. von J. Viet. Carus. 50 Lfgn. gr. 8. Ebendas. 886.
à Lfg. *ℳ 1.—. * 50 —
geb. in 6 Bde. * 56 —

Inhalt:
Bd. 1. Reise eines Naturforschers um die Welt. (XII, 598 S.)
» 2. Ueber die Entstehung der Arten durch natürliche Zuchtwahl. (578 S.)
» 3. Die Abstammung des Menschen und die geschlechtliche Zuchtwahl. (XII, 659 S.)
» 4. 5. Das Variiren der Thiere und Pflanzen. (VIII, 462; VIII, 553 S.)
» 6. Der Ausdruck der Gemüthsbewegungen bei den Menschen und den Thieren. (VI, 330 S.)

—— s. Schriften, Darwinistische.

Darwin, Francis, Leben und Briefe von Charles Darwin, mit einem seine Autobiographie enthaltenden Capitel. Hrsg. von seinem Sohne F. D. Aus dem Engl. übers. von J. Viet. Carus. 3 Bde. gr. 8. (VI, 370; III, 383; IV, 402 S. mit Portraits, Schriftprobe etc.) Stuttgart 887, Schweizerbart'sche Verlagsh. *ℳ 24.—.; geb. * 27 —

Aus Ch. Darwin's gesammelten Werken, besonders abgedruckt.

Das schickt sich nicht! Ein Handbüchlein der Verstöße und Ungehörigkeiten, die im Benehmen und beim Sprechen häufig vorkommen. Nach dem Engl. von Rud. Weiß. 1.—4. Aufl. 16. (83 S.) Berlin 886, S. Mode's Verlag. cart. * 1 —

—— walte Gott! Morgen- und Abendandachten in Gebeten und Liedern für alle Fest-, Sonn- und Wochentage, sowie für alle Lagen, Stimmungen und Verhältnisse des tägl. Lebens. Mit Vorwort von Fr. Braun. 12. (IV, 474 S. mit 1 Lichtdr.) Stuttgart 886, Greiner und Pfeiffer. geb. mit Goldschn. * 3 —

—— dass. — 2. Aufl. 8. (IV, 474 S.) Ebendas. 887. geb. * 2 —

Dasbach, O. F., die Gemeinderathswahlen in der Rheinprovinz. Gemeindeverständl. Darstellung aller gesetzl. Bestimmungen über dieselben. 8. (24 S.) Trier 888, Paulinus-Druckerei. * — 20

—— die neue Kreis- und Provinzial-Ordnung für die Rheinprovinz. Nebst Landesverwaltungs-Gesetz vom 30. Juni 1883, Zuständigkeits-Gesetz vom 1. Aug. 1883, sowie Kirchenbedürfniß-Gesetz vom 14. März 1880. Mit eingeh., allgemein verständl. Erläuterungen, tabellar. Uebersichten und ausführl. Sachregister. gr. 8. (XV, 206 S.) Ebendas. 887. * 2 50
geb. * 3 —

—— die rheinische Landgemeinde-Ordnung vom 23. Juli 1845 und das Aenderungsgesetz vom 15. Mai 1856 nebst den durch neuere Gesetze, namentlich durch die Kreisordnung vom 30. Mai 1887 herbeigeführten Abänderungen. Mit Einleitung, eingehenden, allgemein verständl. Erläuterungen, umfassendem Anhang und Sachregister. 3. verm. und verb. Aufl. 8. (VIII, 253 S.) Ebendas. 888. * 2 —
geb. * 2 50

—— die Parlaments-Wahlen. A. Die preuß. Landtagswahl. B. Die Reichstagswahl: I. Wahlunterricht. II. Wichtige Bemerkungen. 8. (24 S.) Ebendas. 888. * — 20

—— der Wucher im trierischen Lande. gr. 8. (41 S.) Ebendas. 887. * — 50

Aus: Schriften des Vereins für Socialpolitik, besonders abgedruckt.

Dassenbacher, Joh. E., Schematismus der österreichischen Mittelschulen und der Fachschulen gleichen Ranges. 17.—19. Jahrg. 1884/85, 1885/86, 1886/87. Nebst Status des k. k. Unterrichts-Ministeriums, der österreich. Landesschulräte, Bezirksschulinspectoren, sowie der Lehrer- und Lehrerinnen-Bildungs-Anstalten. Nach amtl. Quellen zusammengestellt. 16. (VI, 265; VI, 276; VII, 284 S.) Wien, Fromme.
à Jahrg. 2 —
geb. à Jahrg. 2 40

Nicht weiter erschienen. — Von 1888 ab mit Professoren- und Lehrer-Kalender, Fromme's österreichischer, vereinigt.

Daten, statistische, über die Stadt Wien für das J. 1884. 32. (V, 20 S.) Wien 885, (Manz'sche Hof-Verlags- und Universitäts-Buchh.) * — 40

Dattaner, Carl Ambr., Vorbereitungen auf einen guten Tod. Frei nach dem Italien. von Höhler. 1. Lf. 8. (412 S.) Regensburg 888, Pustet. 2 40

Daub, J., kurzgefaßte deutsche Geschichte [Geschichtsbilder in Erzählform] für Volksschulen. 2 Hefte. [1. Aeltere Zeit; 2. Neuere Zeit.] 8. (à Heft 16 S.) Weinheim 888, Fr. Ackermann. à Heft * 12 Pf. * — 24

Daubenspeck, Beiträge zur Lehre vom Bergschaden. 8. (VIII, 139 S.) Berlin 885, Vahlen. * 2 50

—— Referat, Votum und Urtheil. Eine Anleitung für prakt. Juristen im Vorbereitungsdienst. 2. verm. und verb. Aufl. gr. 8. (VIII, 190 S.) Ebendas. 886. cart. * 3 —

—— dass. — 3. verm. und verb. Aufl. 8. (VII, 238 S.) Ebendas. 888. cart. * 3 50

Dauberval, Jean, s. Mädchen, das schlecht gehütete. (Erläuternder Text.)

Daude, P., das Feld- und Forstpolizeigesetz vom 1. April 1880. Mit Erläuterungen. 3. verm. Aufl. 8. (VIII, 214 S.) Berlin 885, H. W. Müller. cart. * 2 —

—— die königl. Friedrich-Wilhelms-Universität zu Berlin. Systemat. Zusammenstellung der für dieselbe bestehenden gesetzl., statutar. und reglementar. Bestimmungen. Im Auftrage S. Exc. des Ministers der geistl., Unterrichts- und Medicinal-Angelegenheiten Hrn. Dr. v. Goßler bearb. von dem Universitäts-Kuratorium durch dessen Mitglied Dr. D. Lex.-8. (VIII, 756 S.) Ebendas. 887. * 10 —

—— Lehrbuch des deutschen literarischen, künstlerischen und gewerblichen Urheberrechts. 8. (X, 330 S.) Stuttgart 888, Enke. *ℳ 6.60.; geb. * 7 60

Daude, P., die bürgerlichen Rechtsverhältnisse der Militärpersonen des deutschen Heeres und der kaiserl. Marine. Zum Handgebrauch für Militär- und Civilbehörden, insbesondere für Auditeure und untersuchungsführende Offiziere, sowie für Gerichte, Staatsanwälte und Rechtsanwälte bearb. 2. verm. Aufl. 8. (XIV, 479 S.) Berlin 887, H. W. Müller. cart. * 6 —

—— das Strafgesetzbuch für das Deutsche Reich vom 15. Mai 1871. Mit den Entscheidungen des Reichsgerichts. 2. verm. Aufl. (VII, 372 S.) 1886; 3. verm. Aufl. 8. (VIII, 412 S.) Ebendas. 888. geb. * 2 20

—— die Strafprozeßordnung für das Deutsche Reich vom 1. Febr. 1877 und das Gerichtsverfassungsgesetz vom 27. Jan. 1877. Mit den Entscheidungen des Reichsgerichts. 8. (VII, 347 S.) Ebendas. 886. geb. * 3 50

—— dass. — und das Strafgesetzbuch für das Deutsche Reich vom 15. Mai 1871. 2. verm. Aufl. 8. (VII, 347; VII, 372 S.) Ebendas. 886. * 5 50

Daudet, Dugourc und Lalonde, Ornamente, s. Meister, alte.

Daudet, Alphonse, aus dem Leben. Erzählungen und Skizzen. Deutsch von Adf. Gerstmann. Einzig autoris. Uebersetzung. 1. und 2. Aufl. 8. (342 S. mit dem Holzschn.-Portr. Daudet's.) Dresden 886, Minden. *ℳ 3.50.; geb. ** 4 50

—— contes du lundi, s. Bibliothèque française.

—— ausgewählte Erzählungen, s. Schulbibliothek, französische und englische.

—— Froment jun. und Risler sen., —— der Nabob, } s. Engelhorn's allgemeine Romanbibliothek.

—— Novellen und Skizzen, s. Bibliothek französischer Humoristen und Realisten.

—— Frau Potiphar und andere Erzählungen. Ausgewählt und ins Deutsche übertr. von Paul Heichen. 8. (157 S.) Berlin 888, Jacobsthal. * 2 —

—— Sappho. Pariser Sittenbild. Einzig autoris. Uebersetzung. 4. Aufl. 8. (343 S.) Dresden 888, Minden. * 3 50

—— Tartarin in den Alpen. Neue Ruhmesthaten des Helden von Tarascon. Aquarell-Illustr. von Aranda, de Beaumont, Montenard, de Myrbach, Rossi. Stiche in fac-simile von Guillaume frères. Autoris. Uebersetzung von Steph. Born. gr. 8. (320 S.) Leipzig 886, Le Soudier. ** 10 —
geb. ** 15 —

—— der Unsterbliche, s. Engelhorn's allgemeine Romanbibliothek.

Daum, H., die Erforschung der Nilquellen, —— Stanley's Forschungsreise quer durch Afrika, } s. Universal-Bibliothek, geographische.

David, Alb., Beitrag zur Kenntnis der Wirkung des chlorsauren Natriums. Inaugural-Dissertation. gr. 8. (15 S.) Kiel 888, (Lipsius und Tischer.) * — 80

David, C., Zweck und Mittel einer einheitlichen Organisation der deutschen Studentenschaft, s. Flugschriften-Sammlung, Eckstein'sche.

David, Ferdinand, und die Familie Mendelssohn-Bartholdy, s. Eckardt, J.

David, Fritz, von der Unteilbarkeit der Servituten. Inaugural-Dissertation. gr. 8. (42 S.) Tübingen 887, (Fues). * — 80

David, Ludw., Anleitung zur Herstellung von Photographien mit besond. Berücksicht. des von ihm construirten photograph. Reise- und Salon-Apparates. 3. verm. und verb. Aufl. gr. 8. (31 S.) Wien 887, Lechner's Hof- und Universitäts-Buchh. 1 50

—— und Charles Scolik, die Photographie mit Bromsilber-Gelatine. Ausführl. Anleitung zur allgemeinen Praxis des Gelatine-Emulsions-Processes, nach den neuesten Erfahrungen dargestellt. gr. 8. (V, 148 S. mit 1 Kunstbeilage in Lichtdr. und 54 Holzschn.) Wien 885, Hartleben. * 3 —
Vergriffen.

David, Ludwig und Charles Scolik, Taschen-Notizbuch für Amateur-Photographen. qu.-gr. 16. (150 S.) Wien 888, Lechner's Hof- und Universitäts-Buchh. geb. * 2 25

Davidis, Henriette, die Hausfrau. Eine Mitgabe für angehende Hausfrauen. 1. Tl.: Praktische Anleitung zur selbstständigen und sparsamen Führung von Stadt- und Landhaushaltungen. Nach dem Tode der Verf. bearb. von Emma Heine. 13. durchaus verb. Aufl. 8. (XVI, 444 S.) Leipzig 886, Seemann. *ℳ 3.75.; geb. * 4 50
Prachtbd. mit Goldschn. * 5 50

—— der Beruf der Jungfrau. Eine Mitgabe für Töchter bei ihrem Eintritt ins Leben. Mit einem Anhang: Albumblätter für stille Stunden. 11. aufs neue durchges. und verb. Aufl. 16. (XVI, 296 S.) Ebendas. 886. geb. mit Goldschn. * 3 80

—— praktisches Kochbuch für die gewöhnliche und feinere Küche. Mit besond. Berücksicht. der Anfängerinnen und angehenden Hausfrauen. Nach dem Tode der Verf. fortgeführt von Luise Rosendorf. 27. Aufl. (XXXVI, 682 S.) 1885; 28. Aufl. (XXXV, 672 S.) 1887; 29. Aufl. gr. 8. (XXXVI, 681 S.) Bielefeld 888, Velhagen und Klasing. *ℳ 3.50.; geb. * 4 50

—— kleines Kochbuch für den bürgerlichen und ländlichen Haushalt. Mit selbstgeprüften Rezepten. Besonderer Abdr. aus dem Werke: „Die Hausfrau". Nach dem Tode der Verf. bearb. von Theodore Trainer. 3. Aufl. gr. 8. (VIII, 162 S.) Ebendas. 887. *ℳ 1.—.; geb. 1 50

—— Küchen- und Blumen-Garten für Hausfrauen. Nach den Monaten geordnet. Nebst einem Anhang über bewährte Heilkräfte verschiedener Gartengewächse als Haus- und Heilmittel. 15. Aufl., nach dem Tode der Verf. durchges. und verm. von J. Hartwig. 8. (XIV, 432 S.) Iserlohn 887. Leipzig, Jul. Baedeker's Verlag. *ℳ 3.—.; geb. * 4 —

—— dass. — Ergänzungsbd.: Der Zimmergarten, s. Hartwig, J.

—— Puppenlöchin Anna. Praktisches Kochbuch für kleine liebe Mädchen. 7. Aufl. 16. (136 S.) Leipzig 886, Seemann. cart. * 1 —

—— Puppenmutter Anna oder wie Anna sich beschäftigt und ihren Puppen-Haushalt führt. Nebst Geschichten für kleine Knaben und Mädchen. 3. stark verm. Aufl., bearb. von Emma Heine. 12. (255 S. mit 4 Farbendr.-Bildern von E. Kepler.) Ebendas. 885. cart. * 2 50

—— dass. — 4. Aufl., bearb. von Emma Heine. 12. (252 S. mit 4 Farbendr.-Bildern von E. Kepler.) Ebendas. 886. cart. * 2 —

Davids Georg, syntaktische Regeln der deutschen Sprache in ihren Abweichungen von denen der russischen Sprache. 3. verm. Aufl. 8. (102 S.) Moskau 888, J. Deubner. * 1 20

Davidsharfe. Liederbuch für Missionsfeste, Sonntagsschulen und andere christliche Gemeinschaften. 3. Aufl. 16. (48 S.) Hamburg 888, Agentur des Rauhen Hauses. — 15

Davidsohn, Rob., Philipp II. August von Frankreich und Ingeborg. gr. 8. (VI, 337 S.) Stuttgart 888, Cotta'sche Buchh. * 4 —

Daviel, Jacques, ein Gedenkblatt, s. Becker, Otto.

Davin, G., und C. W. Peter, Beispiele, Lehren und Übungsaufgaben aus der Grammatik, Orthographie und Interpunktion, nebst dem Unterhaltlichen aus der Poetik und Litteraturgeschichte. Sonderabdr. des Anhanges zu dem aus 5 Tln. bestehenden Deutschen Lesebuche von Clemen, neu bearb. von G. D. und C. W. P. gr. 8. (VIII, 120 S.) Kassel 888, Freyschmidt. * — 80

—— —— deutsches Lesebuch für Bürgerschulen und höhere Lehranstalten. Im Anschluß an die Lesebücher von Carl Friedr. Wilh. Clemen hrsg. 5. Tl. 2. verb. Aufl. gr. 8. (XII, 359 S.) Ebendas. 885. *ℳ 2.—.; geb. ** 2 25
1.—4. Tl., s. Clemen, C. F. W.

Days, the last, and fall of Palmyra. Being letters of Lucius M. Piso to his friend, Marcus Curtius, at Rome. With a preface by the Rev. Henry Allon, DD. 8. (382 S. mit 1 Holzschn.) Leipzig 886, Gressner und Schramm. geb. * 3 —

De exercitio salamandri von Adam Jos. Uhrig. 8. (III, 142 S.) Würzburg 885, (Hertz.) * 1 80

Vgl.: Uhrig, Adam Jos., Mercurs, des Salamander Famulus.

De imitatione Christi libri quatuor ad fidem codicis de advocatis recensi. Reproduction der K. v. Decker'schen Ausg. in Monumental-Versalien durch chemisch-analyt. Druck. 16. (XIV, 320 S.) Berlin (862)888, v. Decker's Verlag. geb. * 10 —

Deák's, Franz, Lebensbild, s. Steinbach, G.

Debbe, C. W., Wiederholungsbuch für Schüler höherer Lehranstalten. Bearb. von Mitgliedern des Lehrer-Kollegiums der „Realschule von C. W. Debbe“ in Bremen. 5. und 6. Heft. 8. Bremen 888, Heinsius. * 1 90

Inhalt:

Heft 5. Ergebnisse des Unterrichts in der Geschichte. (52 S.) * 70 Pf.

„ 6. Ergebnisse des Unterrichts in der Geographie. (96 S.) *ℳ 1.20.

1.—4. Heft Ebendas. 1883. *ℳ 3.60.

Debschitz, Adf. v., Betrachtungen über die Währungsfrage mit besond. Berücksicht. ihrer socialen Bedeutung. gr. 8. (III, 57 S.) Breslau 886, Maruschke und Berendt. 1 —

Debus, Johs., ein Beitrag zur Schulchronik des Hunsrückens. gr. 8. (34 S.) Neuwied 885, Heuser's Verlag. — 60

Aus: Rheinischer Schulmann, besonders abgedruckt.

—— vier Wandtafeln zum Schreibunterricht. Imp.-Fol. Saarbrücken 887, Klingebeil. à *ℳ — 75

Begleitwort dazu. 8. (23 S.) *„ — 40

Debussi, L., neuer Mond Mariä. Ein Andachtsbuch besonders zur Feier des Maimonates. Nach dem Französ. 6. Aufl. 16. (568 S. mit 1 Stahlst.) Aachen 888, Cremer'sche Buchh. geb. * 1 50 2 —

Decameron, das neue. Aus „Caviar“. Pikante und heitere Blätter abgedr. Erzählungen. 8. (127 S. mit Illustr.) Budapest 887, Grimm's Verlag. * 2 50

Decken, H. v., das älteste deutsche Bergwerksbuch. gr. 8. (58 S.) Bonn 885, Marcus. * 2 —

Aus: Zeitschrift für Bergrecht, besonders abgedruckt.

—— geognostischer Führer zu der Vulkanreihe der Vorder-Eifel. Nebst einem Anhang über die vulkan. Erscheinungen der Hohen-Eifel. 2. verb. Aufl. 8. (VIII, 323 S. mit 1 Karte.) Bonn 886, Cohen und Sohn. * 8 —

—— und H. Rauff, geologische und mineralogische Literatur der Rheinprovinz und der Provinz Westfalen, sowie einiger angrenzenden Gegenden, s. Festschrift, der deutschen geologischen Gesellschaft gewidmet etc.

Decken, Beiträge zur Geschichte des Feldzuges von 1806 nach Quellen des Archivs Marburg. gr. 8. (III, 86 S.) Berlin 887, F. Luckhardt. * 2 40

Decken, H., das heutige Evangelisationswerk in Belgien,
—— die Evangelischen der Niederlande unter Philipp II.,
—— die Reformation in den Niederlanden,
} s. Für die Feste und Freunde des Gustav-Adolf-Vereins.

Decker, Otto, die Prismentrommel. 2. Aufl. gr. 8. (III, 56 S. mit eingedr. Fig.) München 888, Th. Ackermann, Verlag. * 2 —

Decke, Jul., Spruch- und Liederbuch zum evangelischen Religions-Unterricht an höheren Schulen, nebst einem Lehrplan und dem Katechismus Luthers. gr. 8. (IV, 48 S.) Breslau 887, Woywod. cart. * — 85

Decken, v. der, das vorbestimmte Recht, s. Zeit- und Streit-Fragen, deutsche.

Decken, Agnes v. der, Heldelind. gr. 4. (119 S.) Barmen 888, Wiemann. *ℳ 6.—; geb. * 8 —

Decken, Auguste v. der, s. † Elbe, A. v. der.

Decken, C. v. der, Gott ist der Wolken Vater, s. Hoffmann's Jugendbibliothek Nr. 221.

Decker, Friedr., zur Physiologie des Fischdarmes. gr. 4. (26 S.) Leipzig 887, Engelmann. 2 —

Aus: Festschrift für A. v. Kölliker, besonders abgedruckt.

—— über eine seltene Varietät der Arterien der Hirnbasis. gr. 8. (5 S. mit 1 Fig.) Würzburg 886, Stahel. — 30

Aus: Sitzungsberichte der Würzburger physikalisch-medicinischen Gesellschaft, besonders abgedruckt.

Decker's, Paul, fürstlicher Baumeister, in 57 Taf. neu hrsg., mit einer Einleitung von R. Dohme. Fol. (4 S. Text.) Berlin 885, Wasmuth. geb. * 50 —

Deckert, Emil, Grundzüge der Handels- und Verkehrsgeographie. gr. 8. (VIII, 293 S.) Leipzig 885, [Frohberg.] Baldamus. 2 40

—— die Kolonialreiche und Kolonisationsobjekte der Gegenwart. Kolonialpolitische und kolonialgeograph. Skizzen. 1. und 2. Ausg. 8. (IV, 240 S.) Ebendas. 885, 88. 4 —

Deckh, Joh. Paulus, Beschreibung der Stadt Gebweiler, geschrieben in den J. 1780—1786. Lex.-8. (190 S. mit Illustr.) Gebweiler 894—87, Bolbe. * 8 —

Declamations-Halle. Original-Zweigespräche von C. A. Paul, Chm. Braune und Rob. Linderer. 1.—9. Heft. 8. (à Heft ca. 24 S.) Berlin 888, Kühling und Gättner. à Heft — 60

Decreta authentica congregationis sacrorum rituum; Supplementum, s. Mühlbauer, Wolfg.

Decurtins, C., rätoromanische Chrestomathie. 1. Bd.: Surselvisch, Sutselvisch, Sursetisch. 1. Lfg.: Das XVII. Jahrh. gr. 8. (XII, 208 S.) Erlangen 888, Deichert'sche Verlagsh. Nachf. * 8 —

Aus: Romanische Forschungen, besonders abgedruckt.

Dědeček, J., die Lebermoose Böhmens, s. Archiv für naturwissenschaftliche Landesdurchforschung von Böhmen.

Dedekind, Adf., Betrachtungen zur Braunschweigischen Thronfolgefrage. 1. und 2. Heft. gr. 8. (88; 35 S.) Braunschweig 886, Sattler. à Heft * 50 Pf. * 1 —

Dedekind, F., Ansprache an alle guten Patrioten seines engeren und auch des ganzen großen deutschen Vaterlandes, die Thronfolge im Herzogt. Braunschweig betr. 6.—18. Aufl. gr. 8. (15 S.) Wolfenbüttel 885. (Hannover und Celle, Schulbuchhandlung.) * — 20

—— Beleuchtung der Auflagesache gegen den herzogl. braunschweigischen Jägermeister Grafen Werner v. der Schulenburg-Hehlen zu Hehlen und den Rechtsanwalt Dr. jur. Frz. Dedekind zu Wolfenbüttel wegen Beleidigung herzogl. Staatsministeriums zu Braunschweig. gr. 8. (36 S.) (Ebendas.) 886. * — 50

—— Erörterungen über die Thronfolge im Herzogth. Braunschweig und Streiflichter über die Erfüllung des sogenannten göttlichen Berufs für Deutschland durch Preußen. Mit den Photogr. (1 Bl.) der bei Laugensalza gefallenen Königl. Hannover. Officiere und einem vollständ. Verzeichnisse der dort gebliebenen Mannschaften. 8. unveränd. Aufl., jedoch mit einem Vorworte dazu, mit der Vertheidigungsrede des Verf. vor dem Reichsgerichte in Leipzig und dem von diesem Gerichte gegen ihn abgegebenen Erkenntnisse. gr. 8. (III, 67 S.) (Ebendas.) 885. * 1 —

—— Mahnruf zum Schutze der Selbstständigkeit des Herzogth. Braunschweig unter seinem rechtsmäßigen Landesherrn. 12. Aufl. gr. 8. (15 S.) (Ebendas.) 885. * — 20

Die vorhergehenden Aufl. erschienen im Selbstverlage des Verfassers.

Dedekind, Rich., was sind und was sollen die Zahlen? gr. 8. (XVII, 58 S.) Braunschweig 888, Vieweg und Sohn. * 1 60

Dedenroth, E. H. v., das Erbe der Wolfenstein, s. Eisenbahn-Unterhaltungen.

Dedenroth, E. H. v., für Sie! Erzählung. 12. (122 S.) Berlin 888, Goldschmidt. * — 50

Dederich, H., Ludwig Uhland als Dichter und Patriot, s. Biographieen zu der Sammlung klassischer deutscher Dichtungen.

Deecke, W., aus meinen Erinnerungen an Emanuel Geibel. 12. (44 S.) Weimar 885, Böhlau. — 60

—— die Falisker. Eine geschichtlich-sprachl. Untersuchung. gr. 8. (XV, 297 S. mit 1 Karte und 4 Taf.) Strassburg 888, Trübner. * 9 —

Deetz, Wilh., Homburg vor der Höhe und seine Heilfactoren. 2. Aufl. gr. 8. (62 S.) Wiesbaden 888, Bergmann. * 1 —
Aus: Die Heilquellen des Taunus, besonders abgedruckt.

Defoe's Robinson Crusoe. Aus dem Engl. von Karl Altmüller. 8. (324 S.) Leipzig 886, Bibliograph. Institut. geb. * 1 —

—— dass. — s. Bibliothek gediegener klassischer Werke der englischen Litteratur. — Meyer's Volksbücher. — Universal-Bibliothek Nr. 2194 und 2195.

Defregger, Frz. v., Daheim. In Bildern von F. D. Dichtungen von Karl Stieler. 3. Aufl. 4. (25 Photogr. mit 28 Bl. Text.) München 887, Frz. Hanfstaengl.
geb. mit Goldschn. 24 —

—— aus der Hütten. In Bildern von F. D. Dichtungen von Karl Stieler. 2. Aufl. 4. (25 Photogr. mit 26 Bl. Text.) Ebendas. 887. geb. mit Goldschn. 24 —

—— s. Aus Studien-Mappen deutscher Künstler.

Defregger, Franz v., Biographisches und Kritisches über ihn von A. W. Svoboda, s. Bücherei, deutsche.

Defregger-Album. Text von P. K. Rosegger. 15 Lfgn. Fol. (48 Holzschntaf. nebst Text, III, 60 S. mit eingedr. Holzschn.) Wien 886, Bondy. à Lfg. *ℳ 1.—. * 15 —
geb. * 25 —

Degen, Alex. v., die Ebinghausens. Zeitroman aus unseren Adelskreisen. 8. (265 S.) Berlin und Rostock 887, Verlag der Album-Stiftung (C. Hinstorff's Verlag.) * 4 —

—— drei Jahre Soldat. Ernstes und Heiteres von einem Landwehrmann. 2. Aufl. 8. (122 S.) Leipzig 887, Reissner. * 1 —

—— Incognito } s. Eckstein's humoristische
—— auf der Kriegsschule, } Bibliothek.

—— der Leberwurm. Eine lustige Kammergeschichte. 8. (78 S.) Leipzig 888, Reissner. * 1 —

—— Graf Osinsky. Roman aus der Gesellschaft. 1. und 2. Aufl. 8. (328 S.) Dresden 886, Minden. * 3 50
geb. ** 4 50

—— auf dem Parquet, s. Eckstein's humoristische Bibliothek.

—— „Zufall oder nicht?" Roman aus unseren Adelskreisen. 8. (IV, 236 S.) Leipzig 887, Hirschfeld. * 3 —
geb. * 4 —

Degen, Phpp., und Heinr. Böckeler, Bet- und Gesangbuch für höhere Schulen. 5. Aufl. 12. (VIII, 277 S.) Aachen 887, A. Jacobi und Comp. * 1 20

Degenfeld, W., die schönsten Anekdoten und Charakterzüge aus dem Leben Kaiser Wilhelms I. 8. (48 S.) Reutlingen 888, Enßlin und Laiblin. — 15

Degenhardt, E., die Metapher bei den Vorläufern Molière's, s. Ausgaben und Abhandlungen aus dem Gebiete der romanischen Philologie.

Degenhardt, Rud., kurzgefasstes Lehrbuch der englischen Sprache. Leseschule — Schulgrammatik — Lesebuch. gr. 8. (VI, 384 S.) Dresden 885, Ehlermann. * 2 60

—— erstes englisches Lesebuch für Schulen und Privatunterricht. 5. verb. Aufl. gr. 8. (VI, 122 S.) Ebendas. 887. * 1 —

—— select specimens of English literature, chronologically arranged. 2d edit. gr. 8. (VIII, 640 S.) Bremen 888, Heinsius. * 4 —

Degenkolb, H., Beiträge zur Beförderung der Kern- und Steinobst-Kultur unter den Landwirthen, s. Lämmerhirt, O.

Degive, A., die Lungenseuche des Rindviehes, s. Vorträge für Thierärzte.

Degn, Joh. Bapt., Ifa. Eine epische Dichtung. 8. (131 S.) Graz 888, Pechel. * 2 40

Deharbe, Jos., gründliche und leichtfaßliche Erklärung des katholischen Katechismus, nebst einer Auswahl passender Beispiele, als Hilfsbuch zum katechet. Unterrichte in der Schule und in der Kirche, und als Lesebuch für christl. Familien. 4 Bde. gr. 8. Paderborn 888, F. Schöningh. * 12 —
Inhalt:
Bd. 1. Lehre von dem Glauben. 5. revid. Aufl. (XII, 304 S.) *ℳ 2.80.
„ 2. Lehre von den Geboten. 5. revid. Aufl. (649 S.) *ℳ 2.60.
„ 3. Lehre von den Gnadenmitteln. 5. revid. Aufl. (III, 687 S.) *ℳ 2.80.
„ 4. Religionsgeschichte. 3. aufs neue durchges. und mit einem Personen- und Sachregister vers. Aufl. Neue (Titel-)Ausg. (XII, 509 S.) *ℳ 2.60.

—— katholischer Katechismus, für Kinder in katechet. Lehrweise erklärt. Ein kürzeres Handbuch zum Religionsunterricht in den Elementarschulen. 3. verb. Aufl. gr. 8. (XIII, 372 S.) Ebendas. 886. * 5 40

—— katholischer Katechismus für die Elementarschulen, zunächst für die mittlere und höhere Klasse. 8. (VIII, 120 S.) Freiburg i. Br. 886, Herder'sche Verlagsh. * — 80

—— kleiner katholischer Katechismus für die untere Klasse der Elementarschulen. 12. (56 S.) Ebendas. 886. * — 10
Vgl.: Esser, Wilh., Beichtunterricht ꝛc.

Dehio, G., und G. v. Bezold, die kirchliche Baukunst des Abendlandes, historisch und systematisch dargestellt. 2. Lfg. Hierzu 1 Bilderatlas von 39 Taf. (in Fol. in Mappe). gr. 8. (S. 201—360.) Stuttgart 887, Cotta'sche Buchh. * 20 —

—— dass. — 3. Lfg. Hierzu 1 Bilderatlas von 94 Taf. (mit 1 Bl. Text, in Fol. in Mappe). gr. 8. (S. 361—472.) Ebendas. 888. * 48 —
1. Lfg. Ebendas. 1884. *ℳ 25.—.

Dehio, Heinr., Untersuchungen über den Einfluss des Coffeins und Theins auf die Dauer einfacher psychischer Vorgänge. Inaugural-Dissertation. gr. 8. (56 S. mit 1 Carventaf.) Dorpat 887, (Karow.) * 1 —

Dehio, Karl, in der Dorpater Poliklinik gebräuchliche Recepte und Verordnungen. 8. (36 S.) Dorpat 888, Karow.
geb. * 1 60

Dehlen, A., die Theorie des Aristoteles und die Tragödie der antiken, christlichen, naturwissenschaftlichen Weltanschauung. gr. 8. (III, 124 S.) Göttingen 885, Vandenhoeck und Ruprecht's Verlag. * 2 —

Dehn, Paul, Deutschland nach Osten! I und III. Lex.-8. München, Franz' Verlag. * 5 —
Inhalt:
I. Land und Leute der Balkanhalbinsel. (IV, 40 S.) 886. *ℳ 1.—.
III. Oesterreich-Ungarn im reichsdeutschen Licht. 2. Lfg.: Wirthschaftliche Verhältnisse. (III, 90 S.) 888. *ℳ 4.—.
II. ist noch nicht erschienen.

Dehne, Bilder und Lieder aus der vaterländischen Geschichte, welche sich um Friedrich Wilhelm den großen Kurfürsten und Friedrich den Großen gruppieren, s. Oltersdorf.

Deichler, über Pathogenese und Therapie des Keuchhustens, s. Sonder-Abdrücke der Deutschen Medizinal-Zeitung.

Deichmann, L., Rund-Panorama vom Herkules auf Wilhelmshöhe bei Cassel. Photogr.-Imitation. schmal-gr. Fol. Cassel 887, Deichmann. In Leinw.-Carton ** 3 —

Deichmüller, J. V., die Insekten aus dem lithographischen Schiefer im Dresdener Museum, s. Mittheilungen aus dem königl. mineralogisch-geologischen und prachistorischen Museum in Dresden.

Deigendesch, Ant., Bemerkungen zur biblischen Geschichte von Albert Werfer. 2. verb. Aufl. 8. (VII, 84, 28 S.) München 888, (Lorff.) geb. * 1 —

Deiker, C. F., Waidmanns-Lust. Festgeschenk für Freunde der Jagd. 20 Orig.-Zeichnungen durch Lichtdr. vervielfältigt durch Römmler und Jonas in Dresden. 2. Aufl. gr. Fol. Köln 885, Heya. In Leinw.-Mappe 45 —

Deil, Eug., neuestes Adressenbuch der hervorragendsten Firmen des Weinhandels von Ungarn und Österreich, auf Grund amtl. Daten verfasst. 12. (V, 114 S.) Kaschau 888, Maurer. * 3 —

Deines, Wilh., Kinderfang und Herzensklang. Eine Sammlung von 26 ein- und zweistimm. Liedern, für Kinder im Alter von 5 bis 10 Jahren componiert und für ganz leichte Klavierbegleitung eingerichtet. qu. gr. 8. (32 S.) [Bernburg 887.] Eisenach, Bachmeister. cart. * 1 20

Deinhardstein, J. L., Garrick in Bristol, s. National-Bibliothek, deutsch-österreichische.

Deininger, Aug., die Rektifikation von Rohspiritus ohne Vor- und Nachlauf indirekt und direkt aus der Maische. 2. vollständig veränd. Aufl. mit Berücksicht. der bis in die neueste Zeit bekannten Verfahren, der allgemeinen Lage der Spiritus-Industrie und der Steuerverhältnisse. Deutsche Reichs-Patente Nr. 30, 843 und 35, 510. gr. 8. (165 S. mit 1 Taf.) Berlin 886, H. Steinitz. * 6 —

Deininger, J., unsere Kunstpflege, s. Gegen den Strom.

Deinzer, J., Wilh. Löhe's Leben und Wirken auf dem Gebiete der innern Mission und Diakonie. Vortrag, am 3. Adventsonntag 1887 in der Versammlung des Lokalvereins für innere Mission in der St. Moritzkapelle in Nürnberg gehalten. gr. 8. (11 S.) Nürnberg 888, Raw'sche Buchh. * — 20

Deisch, Matthias, in Danzig 1760—1789, Danziger Ausrufer. In getreuer Facs.-Reproduction. Fol. (40 Taf.) Danzig 887, Th. Bertling. * 14 —
In Leinw.-Mappe * * 16 50

Deiß, Wilh., Fest-Predigt zur Feier des 200jähr. Jubiläums der evangelisch-reformirten Gemeinde zu Celle, am 23. Mai 1886 gehalten. 1.—3. Aufl. gr. 8. (16 S.) Celle 886, Schulze'sche Buchh. * — 30

Deite, C., Handbuch der Seifenfabrikation. Unter Mitwirkung von L. Borchert, F. Eichbaum, E. Roack, Th. Weicheld und anderen Fachmännern hrsg. gr. 8. (VIII, 536 S. mit zahlreichen in den Text gedr. Holzschn.) Berlin 887, Springer. * 12 —
geb. * 13 40

Deiter, H., Schillers Don Karlos, erläutert, s. Erläuterungen zu den Meisterwerken der deutschen Litteratur.

Dekker, Thomas, the shoemakers holiday. A comedy. Revised and edited with introduction and notes by Karl Warnke and Ludw. Proescholdt. gr. 8. (XIV, 89 S.) Halle 886, Niemeyer. * 2 60

Deklamator, der lustige. Auswahl kom. Dichtungen zum Vortragen in fröhl. Kreisen. 6. Bdchn. 8. (IV, 124 S.) Bern 886, Heuberger. — 90

—— der, für christliche Vereine. Eine Sammlung ernster und heiterer Gedichte, geeignet zum Vortrag bei festl. Gelegenheiten. Hrsg. vom Vorstande des Jünglingsbundes. 16. (VI, 170 S.) Berlin 887, Buchh. der Berliner Stadtmission. * 1 —

—— dass. — 2. Bdchn. 16. (VIII, 188 S.) Ebendas. 887. * 1 —

Deklamatorium für Ernst und Scherz. 1.—8. Heft. 8. Bern, Jenni. * 2 25

Inhalt:

Bdchn. 1. Der astronomische Schuster. Soloscene mit Gesang, nach Destroy's Limpaci-Vagobundus bearb. von Rob. Jäger und G. Schäpler. (12 S.) 886. *40 Pf.
" 2. Von Plumperweg! Soloscene mit Gesang nach bekannten Melodien von Gebh. Schäpler. (10 S.) 886. * 40 Pf.
" 3. Die Geschicht von Wilhelm Tell [wie se ne Bärner Schulmeister sine Buebe erzellt het] und Geßler's Tod [Basler Dialekt]. (12 S. mit 2 Bildern.) 887. 30 Pf.
" 4. Der lustige Schneidergesell. Soloscene mit Gesang. Ein gebildeter Hausknecht. Kom. Scene, arrangirt von R. Jäger. (14 S.) 887. * 40 Pf.
" 5. Ein rauhes Herz. — Das Strandgut. — Der Krämer. (16 S.) 887. * 40 Pf.
" 6. Der Pechvogel! Kom. Soloscene für 1 Herrn von Gebh. Schäpler-Perasini. (8 S.) 888. * 25 Pf.

Dekorationsmaler, der. Wöchentlich erscheinende Fachzeitschrift für Maler und verwandte Gewerbe. Textbeilage zur „Mappe". Hrsgbr. und Redact.: Friedr. Nauert. [1.] Jahrg. 1888. 52 Nrn. (à Nr. 2 Bog.) Fol. München, Callwey. * 6 —

Delabar, G., Anleitung zum Kunstzeichnen, mit besond. Berücksicht. des gewerbl. und techn. Zeichnens, als Lehrmittel für Lehrer und Schüler an den verschiedenen gewerbl. und techn. Lehranstalten, sowie zum Selbststudium. [In 10 Heften.] 1., 4., 5. und 6. Heft. qu. 8. Freiburg i. Br., Herder'sche Verlagsh. geb. * 16 80

Inhalt:

Heft 1. 1. Thl.: Das geometrische Linearzeichnen. 4. durchges. Aufl. (VII, 61 S. mit 143 Fig. auf 20 lithogr. Zeichnungstaf. und 20 Taf.) 886. *ℳ 9.—
" 4. Die Polar- und Parallelperspektive. Neuer revid. Abdr. von Text und Taf. (VI, 167 S. mit 225 Fig. auf 32 lithogr. Zeichnungstaf. und 25 Holzschn. 888. *ℳ 4.—
" 5. Die Lehre von der Beleuchtung und Schattirung. (Schattenlehre.) Mit einem Anhang: Das Wichtigste aus der Farbenlehre. Neuer revid. Abdr. der Taf. (IV, 132 S. mit 130 Fig. auf 34 lithogr. Farbentaf. und 2 Holzschn.) 888. *ℳ 8.—.
Daraus einzeln:
Die Farbenlehre. Mit 25 Fig. auf 2 lithogr. Farbentaf., und 2 Holzschn. (27 S. Text) 888. *ℳ 2.40.
" 6. Die Schattenordnungen und das Wichtigste über Bauentwürfe rc. Neuer revid. Abdr. von Text und Taf. (VI, 68 S. mit 79 Fig. auf 29 lithogr. Taf. und 5 Holzschn.) 888. *ℳ 2.90.
2., 3. und 7.—10. Heft. Ebendas. 1872—83. *ℳ 26.80.

Delachaux, L., der klimatische Luftkurort Interlaken im Berner Oberland. Seine Vorzüge und seine Annehmlichkeiten. 8. (44 S. mit 1 lithogr. und color. Karte.) Interlaken 885. (Bern, Jenni.) * — 60

Delaclos, C., les liaisons dangéreuses, s. Bibliothèque classique intéressante.

Delage, Y., s. Aubert, H., physiologische Studien über die Orientirung.

Delavigne, le diplomate, —— les enfants d'Edouard, } s. Théâtre français.

—— Louis XI., s. Collection d'auteur français. — Schulbibliothek, französische und englische.

Delbrel, K., u. A., Treppenbau in Holz. Ansichten, Grundrisse und Details von Treppen für Privatbauten, Hôtels, Geschäftsräume, öffentl. Gebäude etc. 30 lithogr. Taf. Fol. Berlin 888, Claesen und Comp. * 13 —

Delbrück, Berthold, Conjecturen zur Maitrâyaṇi-Saṃhitâ, s. Festgruss an Otto von Böhtlingk.

—— syntaktische Forschungen. 5. Bd.: Altindische Syntax. gr. 8. (XXI, 634 S.) Halle 888, Buchh. des Waisenhauses. * 15 —
1.—4. Bd. Ebendas. 1871—79. *ℳ 13.20.

—— die neueste Sprachforschung. Betrachtungen über Georg Curtius' Schrift zur Kritik der neuesten Sprachforschung. gr. 8. (49 S.) Leipzig 885, Breitkopf und Härtel. * 1 —

Delbrück, Hans, historische und politische Aufsätze. 1. Abthl. 2 Hefte und 2. und 3. Abthl. gr. 8. Berlin 886, Walther und Apolant. *ℳ 6.—; geb. * 7 50

Inhalt:

Abthl. 1. 1. Heft: Die historische Methode des Ultramontanismus. 1.—5. Tausend. (S. 1—32.) * 50 Pf. — 2. Heft: Canossa. Die Gothik und der Katholicismus. (S. 33—61.) * 50 Pf.
" 2. Anglicanismus und Presbyterianismus. — Whigs und Tories. — Die Monarchie in England. — Der preußische Landrath. — Der Hausmeier. — Stein, Hardenberg und die socialpolitischen Ideen der Gegenwart. (141 S.) *ℳ 2.50.
" 3. General v. Clausewitz. — Ueber den Unterschied der Strategie Friedrichs und Napoleons. — Prinz Friedrich Karl. — Der preußische Offizierstand. — Ueber die Bedeutung der Erfindungen in der Geschichte. (148 S.) *ℳ 2.50.

—— persönliche Erinnerungen an den Kaiser Friedrich und sein Haus. 8. (39 S.) Berlin 888, G. Reimer. * — 80
Aus: Preußische Jahrbücher, besonders abgedruckt.

—— über den Feldzugsplan Friedrichs des Großen im J. 1757, s. Beiheft zum Militär-Wochenblatt.

—— die Perserkriege und die Burgunderkriege. Zwei combinierte kriegsgeschichtl. Studien nebst einem Anhang über die röm. Manipular-Taktik. gr. 8. (VIII, 314 S.) Berlin 887, Walther und Apolant. *ℳ 6.—; geb. * 7 50

Delbrück, Kurt, Käthchen. Eine Herzensgeschichte. 1. und 2. Aufl. 8. (131 S.) [Bremen 887.] Leipzig, Rauert und Rocco. *ℳ 3.—.; geb. * 4 —

—— Wege des Herrn. Ein Roman aus dem Gesellschaftsleben der Gegenwart. 8. (323 S.) Leipzig 888, Rauert und Rocco. *ℳ 5.—.; geb. * 6 —

Delff, H. K. Hugo, Grundzüge der Entwicklungsgeschichte der Religion. Neue (Titel-)Ausg. gr. 8. (X, 358 S.) Leipzig (883)886, O. Schulze. * 4 —

—— die Hauptprobleme der Philosophie und Religion. gr. 8. (IV, 310 S.) Leipzig 886, Friedrich. * 6 —

Delhaes, Geo., der Badeort Teplitz-Schönau in Böhmen. Ein Führer und Rathgeber für Curgäste und Touristen. 3. Aufl., revid. und ergänzt von Baumeister. 12. (112 S. mit 1 Stadtplan und 1 topograph. Karte der Umgebung.) Prag 886, Dominicus. * 2 —

Delibes, Leo, s. Coppelia. (Erläuternder Text.)

—— s. König, der, hat's gesagt. (Textbuch.)

Delicatessen-Zeitung. Central-Organ für die gesammte Conserven- und Delicatessen-Branche. Handels-Revue für Nahrungs- und Genussmittel. Hrsg. von J. Sandmann. 2. Jahrg. 1886. 52 Nrn. (Bog.) gr. 4. Berlin, Sandmann. * 4 —

Delitzsch, Otto, s. Familien-Bibel, illustrirte.

Delitzsch, Frz., die Bibel und der Wein, s. Schriften des Institutum judaicum in Leipzig.

—— biblischer Commentar über das Alte Testament, s. Keil, C. F.

—— neuer Commentar über die Genesis. gr. 8. (V, 551 S.) Leipzig 887, Dörffling und Franke. * 12 —

—— Documente der national-jüdischen christgläubigen Bewegung in Süd-Russland, —— ernste Fragen an die Gebildeten jüdischer Religion, } s. Schriften des Institutum Judaicum in Leipzig.

—— der tiefe Graben zwischen alter und moderner Theologie. Ein Bekenntnis. Vorgetragen in der Pastoralkonferenz der vereinigten Konferenzen des Erzgebirges in Hohenstein bei Stanchau am 11. Juli 1888. gr. 8. (17 S.) Leipzig 888, Buchh. des Institutum Judaicum. * — 60

—— Iris. Farbenstudien und Blumenstücke. gr. 8. (176 S.) Leipzig 886, Dörffling und Franke. * 4 —
geb. * 5 50

—— der Messias als Versöhner, s. Schriften des Institutum Judaicum in Leipzig.

—— das Sakrament des wahren Leibes und Blutes Jesu Christi. Beicht- und Kommunionbuch. 7. verb. Aufl. 8. (XVI, 281 S.) Leipzig 886, J. Naumann.
geb. mit Goldschn. *ℳ 3.—.; *ℳ 4.—. und * 5 —

—— fortgesetzte Studien zur Entstehungsgeschichte der complutensischen Polyglotte. gr. 4. (60 S.) Leipzig 886, Dörffling und Franke. * 4 —

—— ein Tag in Kapernaum. 3. neubearb. Aufl. 8. (VIII, 152 S.) Leipzig 886, J. Naumann. *ℳ 2.25.; geb. * 3 —

—— s. Briefwechsel.

—— s. Liber chronicorum.

Delitzsch, Friedr., commentatio de nomine Tiglathpilesaris, s. Liber chronicorum.

—— assyrische Grammatik, s. Porta linguarum orientalium.

—— assyrische Lesestücke, nach den Originalen theils revidirt, theils zum ersten Male hrsg., nebst Paradigmen, Schriftafel, Textanalyse und kleinem Wörterbuch zum Selbstunterricht wie zum akadem. Gebrauch. 3. durchaus neu bearb. Aufl. Fol. (XVI, 148 S., wovon 136 autogr.) Leipzig 885, Hinrichs'sche Buchh. cart. * 30 —

—— Prolegomena eines neuen hebräisch-aramäischen Wörterbuchs zum Alten Testament. gr. 8. (IX, 217 S.) Ebendas. 886. * 8 —

Delitzsch, Friedr., assyrisches Wörterbuch zur gesammten bisher veröffentlichten Keilschriftliteratur unter Berücksicht. zahlreicher unveröffentlichter Texte. (In ca. 10 Lfgn.) 1. und 2. Lfg. gr. 4. Leipzig, Hinrichs'sche Buchh. [1. Lfg. (S. 1—168 in Autogr.) 887. Subscr.-Pr. *ℳ 31.50.; 2. Lfg. (S. 169—328.) 888. Subscr.-Pr. *ℳ 30.—.] * 61 50

Delius, A., die Grundbegriffe der neuen Verwaltungs-Organisation in der Prov. Westfalen, zur Orientirung für Praktiker und Laien an der Hand des Gesetzestextes zusammengestellt. 16. (VIII, 103 S.) [Iserlohn 887.] Leipzig, Jul. Baedeker's Verlag. cart. * 1 —

Delius, J., Vademecum aus Luthers Schriften, s. Krüger, G.

Delius, N., Abhandlungen zu Shakspere. Neue Folge. gr. 8. (XVI, 302 S.) [Elberfeld 888, Friderichs.] Berlin, Wiegandt und Schotte. * 5 —
[1. Thl.] Ebendas. 1878. *ℳ 6.—.

Delmar, Eva, stille Geschichten. 8. (152 S.) Leipzig 886, Unflad. * 1 50

—— Sonne und Schatten. Novellen. 8. (228 S.) Ebendas. 887. * 3 —

Delmar, Gaston, erloschene Geschlechter. Historische Erzählung. gr. 8. (100 S.) Znaim 883, Fournier und Haberler. * 1 20

Delmart, Alfr., die Echtfärberei der losen Wolle in ihrem ganzen Umfange. Ein vorzügl. und in seiner Art einzig dastehendes, prakt. Hilfs-, Lehr- und Musterbuch für Färbereitechniker, Tuch- und Wollwaaren-Fabrikanten, sowie solche, die es werden wollen. Mit über 500 in Walkseife gedruckten Wollmustern. (In 20 Lfgn.) 1.—11. Lfg. gr. 8. (S. 1—440.) Reichenberg i. B. 887,88, Administration des Werkes: „Die Wollen-Echtfärberei". à Lfg. *ℳ 8.—. * 88 —

Delpit, Alb., das Fräulein v. Bressier. Roman. Autoris. Bearbeitung von Max v. Weißenthurn. 8. (340 S.) Breslau 887, Schottländer. *ℳ 4.50.; geb. * 5 50

—— ein Mutterherz, s. Engelhorn's allgemeine Romanbibliothek.

Delphy, G., Festspiel, s. Kaiserjubellieder.

Delther, J. F., die Selbständigkeit der deutschen Volksschule. Eine Denkschrift für alle, die es angeht. gr. 8. (107 S.) Dortmund 887, Meyer. * 1 —

Delvau, A., Großvaters alte Flammen, s. Bibliothek französischer Humoristen und Realisten.

Demadis qui fertur fragmenta ὑπὲρ τῆς δωδεκαετίας, s. Dinarchi orationes.

Demanet, Ch., der Betrieb der Steinkohlenbergwerke. Übers. und mit einzelnen Anmerkungen versehen von C. Leybold. gr. 8. (XXVII, 625 S. mit 475 Holzst.) Braunschweig 885, Vieweg und Sohn. * 28 —

Demange, Emile, das Greisenalter. Klinische Vorlesungen. Autoris. deutsche Ausg. von Frz. Spitzer. gr. 8. (IV, 101 S. mit 6 lithogr. Taf.) Wien 887, Deuticke. * 3 —

Demarteau, Gilles, photolithographische Reproductionen aus dessen Kupferstichwerke, s. Boucher, François.

Demattio, Fortun., formazione delle parole per derivazione e per composizione nella lingua tedesca, pagine dettate ad uso degli Italiani. gr. 8. (45 S.) Innsbruck 885, Wagner'sche Universitäts-Buchh. — 80

—— grammatica della lingua italiana ad uso delle scuole reali, commerciali e magistrali. Parte 2: Sintassi. 3a ediz. diligentemente riveduta dall' autore e migliorata. gr. 8. (VI, 139 S.) Ebendas. 885. * 1 20
Parte 1. Ebendas. 879. *ℳ 1.20

—— raccolta di poesie e prose provenzali con note e vocabolarie per la traduzione in italiano. Appendice alla sua grammatica provenzale. gr. 8. (IV, 125 S.) Ebendas. 886. * 2 60

—— saggio sulla storia della letteratura tedesca. Klopstock, Wieland, il parnaso di Gottinga, Lessing, Herder. Pagine dettate ad uso degli Italiani sulla XVa ediz. della storia

della letteratura nazionale tedesca di Ern. Kluge. gr. 8. (III, 53 S.) Innsbruck 886, Wagner'sche Universitäts-Buchh. ℳ 1 —

Dembek-Marienhof, Jul., sollen wir weiter Hopfen bauen? Unter welchen Verhältnissen und auf welche Weise ist die Rentabilität des Hopfenbaues auch bei ungünstiger Conjunctur zu sichern, nebst Kosten-Anschlag und Rentabilitäts-Berechnung einer Hopfen-Anlage von 5 preuß. Morgen. Vortrag im landwirthschaftl. Verein A. zu Neumark in Westpr. am 8. Dezbr. 1886. gr. 8. (31 S.) Danzig 886, Kasemann. ℳ — 50

Dembowski, Thadeus v., über die Abhängigkeit der Oedeme von Hydrämie und hydrämischer Plethora. Inaugural-Dissertation. gr. 8. (67 S.) Dorpat 885, (Schnakenburg.) 1 20

Dembski, Max, Montaigne und Voiture, ein Beitrag zur Geschichte der Entwickelung der französ. Syntax des XVI. und XVII. s. Inaugural-Dissertation. gr. 8. (78 S.) Königsberg 888, (Gräfe und Unzer.) ℳ 2 —

Demeaux, B., Daheim. 3. Aufl. 12. (16 S.) Oberstein a. d. Nahe 888, Klein. ℳ — 10

Demelius, Gust., Schiedseid und Beweiseid im römischen Civilprozesse. Beitrag zur Erörterung der Eidesfrage. gr. 8. (VI, 152 S.) Leipzig 887, B. Tauchnitz. 6 —

Demenegot, C., moderne Monogramme in zwei Buchstaben. 4. (38 Taf. in Photogravure.) Berlin 881, Claesen und Comp. ℳ 25 —

Demitsch, Wassily, literärische Studie über die wichtigsten russischen Volksheilmittel aus dem Pflanzenreiche. Inaugural-Dissertation. gr. 8. (91 S.) Dorpat 888, (Karow.) ℳ 1 20

Demi, Jos., im Feindeslande. Eine in französ. und russ. Sprache übertragene Zusammenstellung von Fragen und Befehlen zur Erleichterung des dienstl. Verkehrs von Offizieren und Militärbeamten mit den Bewohnern occupirter feindl. Gebiete. 3. unveränd. Aufl. qu. 8. (XVI, 256 S.) Neu-Ulm 888, Selbstverlag des Verfassers. ℳ 2 —

Demme, C., Geschichte der Infanterie-Regimenter der königl. preußischen Armee von der Gründung bis zur Gegenwart in populärer gedrängter Darstellung. XI. Armee-Corps. 16. (60 S.) Berlin 887, v. Decker's Verlag. ℳ — 60

Demme, R., zur Kenntniss der schweren Erytheme und der acuten multiplen Hautgangrän. Erythema nodosum mit Purpura, von acuter multipler Hautgangrän gefolgt. gr. 8. (26 S. mit 3 Taf. in Farbendr.) Berlin 888, Fischer's medicin. Buchh. ℳ 1 50

Aus: Fortschritte der Medicin, besonders abgedruckt.

—— s. Bericht, medicinischer, über die Thätigkeit des Jenner'schen Kinderspitals in Bern.

—— s. Vergiftung durch die Speiseröhrchen in Folge von Fremdeinbildung.

Demmer, Ed., Geschichte der Reformation am Niederrhein und der Entwickelung der evangelischen Kirche daselbst bis zur Gegenwart. gr. 8. (XI, 209 S.; Nachtrag 11 S.) Aachen 885, M. Jacobi. ℳ 3 —

—— Leitfaden der Kirchengeschichte. 8. durchgesch. und verm. Aufl. 8. (98 S.) Berlin 888, Bläsendt und Grieben. ℳ 1 —

Demmer, P., Anleitung nebst Vorlage zur schnellen und guten Erlernung der Rundschrift. Ein Führer und Rathgeber für Lehrer und zum Selbstunterricht. 4. (11 S.) Bonn 885, Hauptmann. ℳ — 60

Demmin, Aug., die Kriegswaffen in ihrer historischen Entwickelung von den ältesten Zeiten bis auf die Gegenwart. 2. verm. und verb. Aufl. In 2 Hälften. 8. (817 S. mit vielen Abbild.) Leipzig 886/86, Seemann.
à Hälfte ℳ 5.—; compl. geb. ℳ 12 —

—— Studien über die stofflich-bildenden Künste und Kunsthandwerke. Mit Abbild. 1.—6. Folge. gr. 8. Leipzig, Thomas.
à Folge ℳ 3.—. ℳ 15 —

Inhalt:

Folge 1. Die Bildnerei in ihrer geschichtlichen Entwickelung. (V, 77 S. mit Holzschn.) 867.

Demmin, Aug., Studien über die stofflich-bildenden Künste und Kunsthandwerke etc.

Folge 2. I. Die Kunsttischlerei in ihrer geschichtlichen Entwickelung. II. Die Tonwerkzeuge und die Anfänge der Musik. (III, 75 S. mit Abbild.) 867.

» 3. I. Die Uhrmacherkunst in ihrer geschichtlichen Entwickelung, inbegriffen die dazu gehör. astronom. und mathemat. Werkzeuge, sowie die Automaten und Androiden. II. Die Gartenkunst in ihrer geschichtlichen Entwickelung. (III, 85 S.) 868.

» 4. Die Edel- oder Gold- und Silber-Schmiedekunst, das Treiben, besonders der Bisouterie, das Ziselliren u. dergl. m., in ihren geschichtlichen Entwickelungen. (III, 93 S.) 868.

» 5. Das Klima und die damit angefertigten Gegenstände in ihrer geschichtlichen Entwickelung. (III, 79 S.) 868.

—— das Tragikomische der Gegenwart. Eine Roman-Trilogie. 3 Thle. 8. Leipzig, Thomas. à Thl. ℳ 5.50. ℳ 16 50

Inhalt:

Thl. 1. Ruche durch Heirath. (289 S.) 885.
» 2. Die verhängnisvolle Waffe. (VII, 406 S.) 886.
» 3. Wie sie enden. (V, 235 S.) 886.

Demmler, F., populäres Kubirungsbuch mit Preisberechnungstafeln für geschnittene Hölzer, sowie mit Preismultiplicationstafeln für runde Hölzer. 4. verm. Aufl. gr. 8. (144 S.) Plauen 885, Neupert.
carl. ℳ 3 —
geb. ℳ 3 60

Demokrat, der. Correspondenz der demokratischen Partei. Hrsg. vom Parteiausschuß. 1. Jahrg. Juli 1887—Septbr. 1888. 11 Nrn. (Bog.) 4. Leipzig, (Illig.) ℳ 2 —

—— dass. — 2. Jahrg. Oktbr. 1888—Septbr. 1889. 12 Nrn. (Bog.) 4. (Ebendas.) ℳ 2 —

Demokratisch. Eine amerikan. Novelle. Aus dem Deutsche übertr. von Th. M. Hagen. 5. Aufl. 8. (259 S.) Frankfurt a. M. 885, Koenitzer's Verlag. 1 —

Demos, s. Collection of British Authors.

Demosthenis orationes ex recens. Guil. Dindorfii. Ed. IV. correctior curante Frid. Blass. Edit. major et minor. Vol. I et II. 8. Leipzig, Teubner. Edit. major à Vol. ℳ 2.40. 4 80
Edit. minor à Vol. ℳ 1.50. 3 —

Inhalt:

Vol. I. Orationes I—XIX. [Edit. major. (CLXXVI, 444 S.); Edit. minor. (III, 444 S.) 885.]
» II. Orationes XX—XL. [Edit. major. (CL, 508 S.); Edit. minor. (508 S.) 883.]

—— dass. — Edit. minor. Vol. I et II. (Jeder Band in 2 Halbbdn. — partes.) 8. Ebendas. à Halbbd. — 75

Inhalt:

Vol. I. Pars 1: Orationes I—XVII. (S. 49—242.) 885. — Pars 2: Orationes XVIII—XIX. (S. 243—444.) 885.
» II. Pars 1: Orationes XX—XXVIII. (S. 1—214.) 883. — Pars 2: Orationes XXIX—XL. (S. 215—508.) 883.

—— orationes selectae. In usum scholarum ed. Carl Wotke. 8. (XIV, 77 S. mit 1 chemigr. Portr. und 1 Karte.) Prag 887, Tempsky. — Leipzig, Freytag. ℳ — 60

—— ausgewählte Reden. Für den Schulgebrauch erklärt von C. Rehdantz. 1. Th.: Die neun Philippischen Reden. 2. Heft. 2 Abtlgn. Neue Aufl., besorgt von Friedr. Blass. gr. 8. Leipzig 885, Teubner. 3 30

Inhalt:

Abtl. 1. V: Rede über den Frieden. VI: 2. Rede gegen Philippos. VII: Hegesippos' Rede über Halonnes. VIII. Rede über die Angelegenheiten im Chersonnes. IX: 3. Rede gegen Philippos. 5. verb. Aufl. (III, 147 S.) ℳ 1.50. — Abtl 2. Indices. 1. verb. Aufl. (116 S.) ℳ 1.80.
1. Heft. Ebendas. 1884. ℳ 1.20.

—— dass. — Für den Schulgebrauch erklärt von J. Sörgel. 1. Bdchn.: Die 3 olynth. Reden und die 1. Rede gegen Philippos enth. 2. Aufl. Ausg. a. Kommentar unterm Text. gr. 8. (VI, 93 S.) Gotha 886, F. A. Perthes. 1 20

—— dass. — Ausg. b. Text und Kommentar getrennt in 2 Heften. gr. 8. (VI, 29, 61 S.) Ebendas. 886. 1 20
2. Bdchn. Ebendas. 1884. ℳ 1.80.

—— dass. — Erklärt von Aut. Westermann. 2. Bdchn.: Reden vom Kranze und gegen Leptines. 6. verm. Aufl. Besorgt von Emil Rosenberg. gr. 8. (272 S.) Berlin 885, Weidmann'sche Buchh. 2 40
1. und 3. Bdchn. Ebendas. 1863, 1886. ℳ 3.30.

Demosthenes, ausgewählte Reden. Verdeutscht von Anton Weckermann. 1. und 2. Lfg. 8. Berlin, Langenscheidt'sche Verlagsb. [1. Lfg. 7. Aufl. (S. 1—48.) 886; 2. Lfg. 6. Aufl. (S. 49—88.) 888.] à Lfg. * — 35

—— dass. — s. Bibliothek, Langenscheidt'sche, sämmtl. griech. und röm. Klassiker.

—— de corona oratio, in usum scholarum iterum ed. Just. Herm. Lipsius. gr. 8. (VI, 121 S.) Leipzig 887, Teubner. * 1 60

—— Präparationen, s. Freund's Schüler-Bibliothek.

Demuth, Rob., Beiträge zur Kenntnis des Theophanes. Inaugural-Dissertation. gr. 8. (35 S.) Göttingen 886, (Vandenhoeck und Ruprecht.) * — 80

Dencks, Walter, zur operativen Behandlung angeborener Gaumenspalten. Inaugural-Dissertation. 8. (48 S.) Königsberg i. Pr. 887, (Koch's Antiq.) * * — 50

Dengel, C. J., précis de l'histoire de la littérature française, arrangé à l'usage des écoles avec de nombreux morceaux choisis, revue par L. Th. Herbst. 5e édit., nouvellement revue et corrigée. gr. 8. (VI, 170 S.) Königsberg 887, Beyer. geb. * 2 40

Dengler, G., sie hört nicht. Schwank in 1 Akte. 8. (15 S.) Regensburg 887. (Paderborn, Esser.) * — 40

—— drei Lebenswege. Ein Charakterbild in 5 Aufzügen. 8. (58 S.) (Ebendas.) 887. * — 80

—— die Organe des Gehirnes. Lustspiel in 2 Akten. 8. (32 S.) (Ebendas.) 888. * — 50

—— Phokas. Religiöses Drama mit Musik in 3 Akten. 8. (28 S.) Nebst der Partitur der Singstimmen mit Pianoforte. gr. 4. (14 S.) München 886. (Ebendas.) * 2 —

Aus: Münchener Jugendfreund, besonders abgedruckt.

—— ein paar Stunden die Wahrheit. Schauspiel in 1 Akte. 8. (27 S.) Regensburg 888. (Ebendas.) * — 50

—— der Wildschütz oder der Bader auf der Gemsenjagd. Lustspiel in 3 Aufzügen. Nach einem oberbayer. Charakterbilde Fr. Kaiser's bearb. 8. (39 S.) (Ebendas.) 888. * — 60

—— ein Wucherer als Vater. Lustspiel in 1 Akte. 8. (30 S.) (Ebendas.) 888. * — 60

Denifle, Heinr., die päpstlichen Registerbände des 13. Jahrhunderts und das Inventar derselben vom J. 1339. gr. 8. (III, 105 S.) Berlin 886, Weidmann'sche Buchh. * 2 40

Aus: Archiv für Litteratur- und Kirchengeschichte, besonders abgedruckt.

—— die Universitäten des Mittelalters bis 1400. 1. Bd. A. u. d. T.: Die Entstehung der Universitäten des Mittelalters bis 1400. gr. 8. (XLV, 814 S.) Ebendas. 885. * 24 —

Denison, W. A., s'n Mann mit mein Mann, s. Universal-Bibliothek Nr. 2141. 2142.

Denk' nach! Blätter zur Förderung des sittlich-religiösen Lebens. Hrsg. von P. Schultze. (I.) Jahrg. 1887. 12 Nrn. (à Nr. ¼ Bog.) gr. 8. Insterburg. (Königsberg, Braun und Weber.) * 1 20

—— dass. — Jahrg. 1888. 12 Nrn. (à Nr. ¼ Bog.) gr. 8. Insterburg, (Hopf's Nachf.) * 1 20

Denk's Kreuzstich-Monogramme. 12 Hefte. qu. 8. (à Heft 4 Taf.) Wien 885, Schroll und Comp. * 5 —

Einzeln à Taf. * — 50

Denk, Rob., Bindungslehre für Gewebe. Suppl.: Die metr. Blatt- und Fadendichte für Gewebe. Eine Anregung behufs Einführung derselben in der deutschen Weberei. Gleichzeitig zum prakt. Gebrauch. gr. 8. (16 S. mit 4 Dichtentab.) Altona 886, Send. * — 75

Hauptwerk, 2 Bde. Ebendas. 1883,85. *ℳ 7.50.

—— metrische Dichtentabellen für Tuch- und Buckskin-Fabrikate mit erläuterndem Text [als Fortsetzung zu Vorstehendem]. gr. 8. (20 S. und 80 Taf.) Ebendas. 885. * 1 20

Denk, W. M. Otto, die Verwelschung der deutschen Sprache. Ein mahnendes Wort an das deutsche Volk und die deutsche Schule. 8. (42 S.) Gütersloh 885, Bertelsmann. * — 60

Denker, deutsche, und ihre Geistesschöpfungen, hrsg. von Alfr. Hinrichsen. 1.—3. Heft. 12. [Berlin 888. Charlottenburg, Verlag des litterar. Deutschlands.] Danzig, Hinstorff's Verlag. à Heft * 60 Pf.; für 1 Serie von 12 Heften 6 50

Inhalt:
Heft 1. Walder, Karl, Rudolf v. Gurtt. [Mit Vorwort des Herausgebers.] (52 S. mit Lichtdr.-Bild.)
" 2. 3. Frohschammer. Eine Lebensbiographie. (96 S. mit Lichtdr.-Bild.)

Denkmal, das, Hermanns VIII. und seiner Gemahlin Elisabeth. 8. (7 S. mit 2 Holzschn.) Hildburghausen 887, Gadow und Sohn. — 10

Denkmale, die frühesten und seltensten, des Holz- und Metallschnittes aus dem 14. und 15. Jahrhundert, in Lichtdr. als Facs. reproducirt mit Text, nach den Orig. der Königl. Hof-Bibliothek und des Königl. Kupferstichcabinets in München. gr. Fol. (110 Taf. mit 10 S. Text.) Nürnberg 886, Soldau. * 125 —

Denkmäler des klassischen Altertums zur Erläuterung des Lebens der Griechen und Römer in Religion, Kunst und Sitte. Lexikalisch bearb. von B. Arnold, H. Blümner, W. Doecke etc. und dem Hrsgbr. A. Baumeister. Mit 2401 Abbild. 69 Lfgn. [1—29, 29a, 30—68] oder 3 Bde. 4. (VII, 2184 S. mit 94 Taf. und 7 Kartens.) München, Oldenbourg. [1. Bd. (1.—20. Lfg.) 885. *ℳ 20.—; geb. *ℳ 25.—; 2. Bd. (21.—29., 29a., 30.—36. Lfg.) 887. *ℳ 17.—; geb. *ℳ 22.—; 3. Bd. (37.—68. Lfg.) 888. *ℳ 32.—; geb. *ℳ 37.—.] à Lfg. *ℳ 1.—. * 69 —
geb. 3 Bde. * 84 —

—— antike, hrsg. vom kaiserl. deutschen archäologischen Institut. 1. Bd. 1. und 2. Heft [1886 und 1887]. gr. Fol. (à Heft 6 S. mit eingedr. Fig. und 12 Taf.) Berlin 887,88, G. Reimer. In Mappe à Heft * 40 —

—— der Baukunst. Zusammengestellt, autogr. gezeichnet und hrsg. von Studirenden der königl. techn. Hochschule. 16.—19. Lfg. gr. Fol. (à Lfg. 12 Bl.) Berlin 885—88, (Wasmuth.) à Lfg. *ℳ 4.50. * 18 —

1.—15. Lfg. Ebendas. 1879—84. *ℳ 61.50. — 1.—3. Lfg. enthält: Antike Baukunst; 4.—9. Lfg.: Altchristliche und romanische Baukunst; 10.—16. Lfg.: Gothische Baukunst; 17. u. fg. Lfgn.: Baukunst der Renaissance. — 1.—13. Lfg. à *ℳ 4.—; 13. u. fg. Lfgn. à *ℳ 4.50.

—— griechischer und römischer Sculptur in historischer Anordnung, unter Leitung von Heinr. Brunn hrsg. von Friedr. Bruckmann. (In ca. 80 Lfgn.) 1.—6. Lfg. Fol. (à Lfg. 5 Lichtdr.-Taf.) Mit Text. gr. 4. (S. V—VIII.) München 888, Verlagsanstalt für Kunst und Wissenschaft. à Lfg. * *ℳ 20.—. * * 120 —

Denckmann, A., über die geognostischen Verhältnisse der Umgegend von Düruten nördlich von Goslar, mit besond. Berücksicht. der Fauna des oberen Lias, s. Abhandlungen zur geologischen Specialkarte von Preussen und den Thüringischen Staaten.

Denkmünze zum Centenarium Schopenhauers. Memorandum in Gestalt eines kurzgefassten Vermittlungsvorschlag's, vom Beantrager einer Colossalbüste Schopenhauers. Zugleich ein Appell an die Presse. 8. (16 S.) Klausenburg 886, (Demjén.) * * 1 —

Denkschrift über die Ausführung des Reichstagsgebäudes. Dem Deutschen Reichstage vorgelegt in der 2. Session der 7. Legislaturperiode. Fol. (10 S.) Berlin 887, C. Heymanns Verlag. * — 60

—— zur Erinnerung an das 50jährige Bestehen des herzogl. Realgymnasium, vormals Realschule und Progymnasium zu Saalfeld. gr. 4. (V, 75 S.) Saalfeld 887, Niese. * 3 —

—— betr. das gewerbliche Fortbildungs-Schulwesen in Königsberg. 4. (15 S.) Königsberg 888, (Gräfe und Unger.) * — 40

—— über die evangelisch-lutherische Gemeinde in Mülhausen [Ober-Elsaß]. Ihre Entstehung, ihre Kämpfe, ihre Nöten. Die Unionsgefahr in Elsaß-Lothringen. gr. 8. (24 S.) Strassburg 888, (Bomhoff.) * — 30

Denkschrift über die gegenwärtige Lage der Berliner Privatschule. Hrsg. von dem Verein von Vorstehern und Vorsteherinnen Berliner Privatschulen. gr. 8. (44 S.) Berlin 886, Dehmigke's Verlag. * — 80

—— des evangelischen Prediger-Seminars zu Friedberg für die J. 1869 bis 1885, hrsg. von J. Gust. Diegel. Mit einer Abhandlung: Zur Entwicklung und Benennung der analyt. sowie der synthet. Predigtform in der luther. Kirche Deutschlands, von dem Hrsgbr. gr. 8. (VI, 255 S.) Friedberg 886, (Bindernagel.) ** 3 20

—— dass. — für das J. 1886 und bis Frühjahr 1887, als Einladung zu der am 26. und 27. Juli 1887 stattfindenden Gedächtnis-Feier des 50jähr. Bestehens dieser am 21. Mai 1837 gegründeten Anstalt, hrsg. von J. Gust. Diegel. Mit einer Abhandlung: Gemeinde-Rechtfertigung oder Individual-Rechtfertigung? Eine biblisch-theolog. Untersuchung von W. Weissenbach. gr. 8. (VII, 311 S.) (Ebendas.) 887. ** 4 —

—— des 3. evangelischen Schulkongresses zu Stuttgart vom 30. Septbr. bis 2. Oktbr. 1884. Hrsg. von dem Bureau des Kongresses. gr. 8. (IV, 192 S.) [Frankfurt a. M. 885, Schriften-Niederlage des Evangel. Vereins.] Leipzig, Wilh. Weber. [*ℳ 2.—.] * 1 —

—— des 4. Evangelischen Schulkongresses zu Hannover vom 5. bis 7. Oktbr. 1886. Hrsg. von dem Bureau des Kongresses. gr 8. (IV, 156 S.) [Frankfurt a. M. 887, Drescher.] Leipzig, Wilh. Weber. * 1 80

Denkschrift des 1. und 2. Evangel. Schulkongresses 1883 und 1883. Ebendas. à [*ℳ 2.—.] *ℳ 1.—. -- Für 4 Denkschriften zusammen [*ℳ 7.50.] *ℳ 3.—.

—— über die deutschen Schutzgebiete. (Reichstagsdrucksache.) hoch 4. (12 S.) Berlin 886, E. Heymanns Verlag. * — 50

—— der kärntnerischen Sparkasse aus Anlass ihres 50jähr. Bestandes 12. Febr. 1885. gr. 4. (144 S. mit 5 Tab.) Klagenfurt 886, (Kaunecker's Buchh.) geb. * 8 —

—— betr. die Verhältnisse der Lehrer an den unvollständigen höheren Lehranstalten. gr. 8. (47 S. mit 3 lithogr. Tab.) Kassel 886, (Kessler.) * — 60

—— und Evangelium. Schlaglichter auf die schulpolit. Lage in Württemberg. Für Freunde von Schule und Kirche. gr. 8. (15 S.) Heilbronn 887, Gebr. Henninger. * — 25

Denkschriften, neue, der allgemeinen schweizerischen Gesellschaft für die gesammten Naturwissenschaften. — Nouveaux mémoires de la société helvétique des sciences naturelles. 29. Bd. 2. (Schluss-)Abthl. gr. 4. (VIII, 284, 68 S.) Zürich 885. (Basel, Georg.) ** 10 —

—— dass. — 30. Bd. 1. Abthl. gr. 4. (258 S. mit 17 eingedr. Fig. und 9 Taf.) Basel 888, (Georg.) ** 10 —

—— der kaiserl. Akademie der Wissenschaften. Mathematisch-naturwissenschaftl. Classe. 49.—53. Bd. Imp.-4. Wien, (Gerold's Sohn.) [49. Bd. (V, 212, 297 S. mit 24 Taf.) 885. *ℳ 38.—.; 50. Bd. (III, 243, 356 S. mit 52 eingedr. Holzschn., 1 Tab., 19 Taf. und 3 Karten.) 885. *ℳ 50.—.; 51. Bd. (III, 105, 576 S. mit 1 Holzschn., 19 Taf., 1 Karte und 4 Tab.) 886. cart. *ℳ 46.—.; 52. Bd. (XXXVI, 376 S. mit 160 Taf.) 887. cart. *ℳ 85.—.; 53. Bd. (III, 296, 212 S. mit 19 Holzschn., 24 Taf. und 1 Karte.) 887. cart. *ℳ 49.40.] * 268 40

—— dass. — 54. Bd. Imp.-4. (V, 384, 190 S. mit 11 Holzschn. und 26 Taf.) Wien 888, (Tempsky.) cart. * 86 80

—— dass. — Philosophisch-histor. Classe. 35. Bd. Imp.-4. (III, 498 S. mit 5 Taf. und 1 Abbild. im Text.) Wien 885, (Gerold's Sohn.) * 80 —

—— dass. — 36. Bd. Imp.-4. (III, 228 S. mit 12 Taf., 1 Kartenskizze und 1 Plane.) Wien 888, (Tempsky.) * 37 —

—— dass. — Register zu den Bdn. XV—XXXV. II. Imp.-4. (IV, 8 S.) Wien 886, (Gerold's Sohn.) * — 60

Dennert, E., die Bakterien, s. Zeitfragen des christlichen Volkslebens.

Dennert, E., Parabeln nach der Natur. Dem Engl. nacherzählt. 12. (154 S.) Wolfenbüttel 888, Zwißler. * 1 80
geb. * 2 50

D'Ennery (Ab. Phil.), Don Cäsar von Bazan, s. Dumanoir.

—— s. Gallet und Ed. Blau, der Cid (nach G. de Castro und Corneille). Oper in 4 Acten und 10 Bildern. Musik von J. Massenet. Für die deutsche Bühne übertr. von Max Kalbeck. kl. 8. (46 S.) Berlin 887, Ad. Fürstner. ** — 50

—— und Marc-Fournier, Bajazzo und Familie, s. Universal-Bibliothek Nr. 2089.

d'Ennery, A., die Kinder des Kapitän Grant, s. Verne, J.

—— und J. Verne, die Reise um die Erde in 80 Tagen, s. Universal-Bibliothek Nr. 2206.

Dennig, Knochenbildungen in der Trachealschleimhaut, s. Beiträge zur pathologischen Anatomie und Physiologie.

Dennler, Aug. F., Bitter-Album von A. F. D. in Interlaken. Denkschrift, zur Feier des 25jähr. Bestandes des Geschäftes gewidmet allen Bitter-Freunden. gr. 8. (84 S. mit Illustr.) Interlaken und Zürich 886. (Bern, Jenni.) * 2 40

Dental-Kalender für Deutschland. 1888. 1. Jahrg. 2 Thle. gr. 16. (404; 148 S.) Breslau, Schottländer. * 3 50
Durchsch. ** 4 50

—— für Deutschland, Oesterreich-Ungarn und die Schweiz. 1889. 2. Jahrg. 2 Thle. gr. 16. (300; 225 S.) Ebendas. geb. *ℳ 3.50.; durchsch. * 4 50

Deny, Ed., die rationelle Heizung und Lüftung. Preisgekrönte Schrift. Deutsche Ausg. mit einem Anhang über die Vervollkommnung der Heiz- und Lüftungs-Anlagen von E. Hasecke. gr. 8. (VII, 114 S. mit 41 Holzschn.) Berlin 886, Ernst und Korn. * 5 —

Denzinger, Henr., enchiridion symbolorum et definitionum, quae de rebus fidei et morum a conciliis oecumenicis et summis pontificibus emanarunt. In auditorum usum edidit. Edit. VI., aucta et emendata ab Ign. Stahl. 8. (XVI, 445 S.) Würzburg 888, Stahel'sche Buchh. * 4 60

Deo gratias! kleines Vesperbüchlein, enthaltend die Vespern vom hh. Herzen Jesu, vom hh. Sakramente, von der unbefleckten Empfängnis Mariä und von allen Heiligen, sowie die Komplet, nebst einem Melodienanhang. Aus dem röm. Vesperbuche zusammengestellt von einem Priester der Diözese Paderborn. 16. (126 S.) Paderborn 887, Junfermann'sche Buchh. * — 40

Depeschen-Schlüssel speciell für den Getreidehandel. 16. (135 S.) St. Petersburg 886, (Ricker.) geb. * 7 50

Dépierre, Jos., die Appretur der Baumwollgewebe. Anleitung, die weissen, gefärbten und bedruckten Baumwollgewebe zu appretiren. Unter Mitwirkung von Emile Fourneaux. Deutsch nach der französ. Ausg. Preisgekrönt durch die „Société industrielle de Mulhouse" und die „Société d'encouragement pour l'industrie nationale de Paris". gr. 8. (IV, 460 S. mit 165 Holzschn., 7 Taf. und 116 Stoffmustern.) Wien 888, Gerold's Sohn. geb. * 30 —

—— traité élémentaire des apprêts des tissus de coton, blancs, teints et imprimés. Contenant 165 figures sur bois, 7 planches, 106 échantillons de tissus apprêtés et 10 échantillons sur papier. gr. 8. (VI, 485 S.) Prag 887, (Dominicus.) geb. * 35 —

Deppe, Aug., Kriegszüge des Tiberius in Deutschland 4 und 5 nach Chr. gr. 8. (42 S. mit 1 Karte des Lagers bei Oerlinghausen von Thdr. Deppe.) Bielefeld 886, Helmich. * 1 25
Karte allein ** — 25

Deppe, Bernard, die Sonntags-Evangelien. Ausführl. Erklärung und Auslegung aus den Schriften der hh. Väter und geschätzter Homileten der Vor- und Neuzeit. 1. und 2. Lfg. 8. (S. 1—160.) Münster 888, Theissing'sche Buchh. à Lfg. 75 Pf. 1 50

Deppisch, Karl, Denkwürdigkeiten. 8. Sammlg. 12. (VII, 93 S.) Würzburg 885, Bucher. * — 50
1. und 2. Sammlg. Ebendas. 1880,81. à * 50 Pf.

Dequede, v., Kindergeschichten. 8. (IV, 159 S.) Gotha 887, F. A. Perthes. geb. * 2 —

Derblich, L., s. Vorschriften über das Affecuranzwesen.

Derblich, W., der Militärarzt im Felde. Mit gleichmäss. Berücksicht. der deutschen und österreich. Vorschriften. 16. (XII, 192 S.) Wien 888, Urban und Schwarzenberg. geb. * 3 —

†Derboeck, C. B., s. Boeck, C. van der.

Déri, Max, die Wechselströme und ihre Rolle in der Electrotechnik. Ein Vortrag, gehalten im elektrotechn. Vereine in Wien am 18. Decbr. 1885. gr. 8. (16 S.) Wien 886, (Engel.) * — 80

Derenburg, Friedr., Berliner Geschichten. 8. (232 S.) Berlin 886, Springer. * 3 —

—— russische Leute. gr. 8. (IV, 347 S.) Ebendas. 885. * 4 —

Derenburg, Heinr., Lehrbuch des preußischen Privatrechts und der Privatrechtsnormen des Reichs. 2. Bd.: Das Obligationenrecht Preußens und des Reichs und das Urheberrecht. 4. neu bearb. Aufl. 1. Hälfte. gr. 8. (VIII, S. 1—480.) Halle 888, Buchh. des Waisenhauses. * 8 —

1. und 2. Bd. Ebendas. 1886. *ℳ 20.—.

—— Pandekten. 1. Bd. 3.—7. Lfg. gr. 8. (XXIV, S. 225—719.) Berlin 885, H. W. Müller.

3.—6. Lfg. à *ℳ 2.—; 7. Lfg. *ℳ 1.50. * 9 50

1. und 2. Lfg. Ebendas. 1884. à *ℳ 2.—.

—— dass. — 2. Bd. (3 Lfgn.) und 3. Bd. gr. 8. Ebendas. [2. Bd. (X, 385 S.) 886. 3. Bd. (XI, 307 S.) 887.]

à Bd. *ℳ 7.50. * 15 —

—— 1. Bd. 2. verb. Aufl. gr. 8. (XXIII, 725 S.) Ebendas. 888. *ℳ 14.—.; geb. ** 15 75

—— die Reform der juristischen Studienordnung. 8. (41 S.) Ebendas. 886. * 1 —

—— die königl. Friedrich-Wilhelms-Universität Berlin in ihrem Personalbestande seit ihrer Errichtung Michaelis 1810 bis Michaelis 1885. gr. 4. (IV, 48 S.) Berlin 885, Weidmann'sche Buchh. * 1 20

—— das Vormundschaftsrecht der preußischen Monarchie nach der Vormundschaftsordnung vom 5. Juli 1875. 3. wesentlich verändr. Aufl., bearb. von Max Schultzenstein. gr. 8. (XVI, 504 S.) Berlin 886, Guttentag. * 10 —

Dernedde, Rud., über die den altfranzösischen Dichtern bekannten epischen Stoffe aus dem Altertum. gr. 8. (161 S.) Erlangen 887, Deichert'sche Verlagsh., Nachf. * 4 —

Derujač, Jos., zur Geschichte von Schönbrunn. Studien. gr. 8. (IV, 96 S.) Wien 885, Hölder. * 2 —

Derpmann, Thdr., kleinere Beiträge zur Aetiologie der akuten Pneumonie, s. Centralblatt für allgemeine Gesundheitspflege.

Dery, Carl, ungarisches Montan-Handbuch. 2. Jahrg. 1888. (Ungarisch und deutsch.) gr. 8. (VII, 218 S.) Budapest 888. Wien (Perles.) cart. * 6 —

1. Jahrg. u. d. T.: Montan-Handbuch, ungarisches, hrsg. von Osc. Guttmann. Ebendas. 1881. *ℳ 6.—; s. XVII. Bd. 2. Abthl. S. 191.

Dery, S., hoch oben. Novellen. 8. (167 S.) Stuttgart 888, Bonz und Comp. *ℳ 3.—.; geb. * 4 —

Descartes', R., philosophische Werke, s. Bibliothek, philosophische.

Deschwanden, K., s. Sammlung, amtliche, der älteren eidgenössischen Abschiede.

Deselaers, F., die Hebung der Mängel des Rhein. Hypothekenrechtes durch Einführung des Grundbuches. gr. 8. (32 S.) Krefeld 885, Klein'sche Buchh. — 60

—— die Novellen zum rheinischen Eigenthums- und Hypothekenrecht mit Bezug auf das rheinische Civilgesetzbuch und die zukünftige Grundbuchsregulirung. Zum pract. Gebrauch für Landwirthe, Kapitalisten und Verwaltungsbeamte bearb. Anhang: Das Gesetz über die Veräußerung und hypothekar. Belastung von Grundstücken im Geltungsbereiche des rhein. Rechts vom 20. Mai 1885. 8. (91 S.) Geldern 886, Schaffrath. 1 25

Desèze, ausgewählte Reden, s. Schullektüre, französische und englische.

Des-Houx, die Gesellschaft des Vatikan. Autoris. Ausg. der „Souvenirs à Rome". Zu dem Deutsche übertr. von Paul Heichen. 1.—3. Aufl. gr. 8. (IV, 196 S.) Leipzig 886, Unflad. * 4 —

Desjardins, A.-E.-E., Necrolog, s. Reinach, S.

Desinfections-Verfahren bei ansteckenden Krankheiten. Kundmachung der k. k. Landesregierung in Kärnten vom 30. Aug. 1887, Nr. 9752 [Landesgesetz- und Verordnungsbl. Nr. 28, S. 189]. [Redactionelle Beilage des kärntner. Gemeindeblattes.] gr. 8. (12 S.) Klagenfurt 888, (v. Kleinmayr.) * — 80

Dessoir, Max, Bibliographie des modernen Hypnotismus. Lex.-8. (94 S.) Berlin 888, C. Duncker. * 1 80

Destillateur und Liqueur-Fabrikant, der. Zeitschrift für die gesammte Spirituosen-, Aether-, Oele-, Essenzen- und Essig-Branche. Redact.: Rich. F. Poppe. 1. Jahrg. 1888/89. 26 Nrn. (à Nr. 3 Bog. mit eingedr. Holzschn.) gr. 4. Leipzig 888, Jüstel und Göttel. * 8 —

Vierteljährlich * 2 50

Destillateur-Zeitung, deutsche. Central-Organ für die gesammte Spirituosen-Branche etc. Redact.: Cäs. Lax. 6.—9. Jahrg. 1885—1888. à Jahrg. 104 Nrn. (à Nr. 1—1½ Bog.) Fol. Bunzlau, (A. Appun's Buchh.)

à Jahrg. ** 10 —

Destouches, Ernst v., Gedenkblatt zur Feier der Einweihung der neuen katholischen Stadtpfarrkirche zum „Hl. Kreuz" in Giesing. schm. Fol. (16 S.) München 886. (Augsburg, Literar. Institut von Dr. M. Huttler.) * 1 —

—— Rothkehlchen. Ein Weihnachts-Märchen. gr. 8. (7 S.) München 887, F. Arnold. * — 50

Details, architektonische, von ausgeführten Bauwerken mit besond. Berücksicht. der von Hugo Licht publicirten Werke: Architektur Berlins — Architektur Deutschlands — Architektur der Gegenwart. (In 8 Lfgn.) 1. Lfg. Fol. (20 Lichtdr.-Taf.) Berlin 886, Wasmuth. * 16 —

Deter, Chr. G. Joh., kurzer Abriß der Geschichte der Philosophie. 4. Aufl. gr. 8. (VI, 140 S.) Berlin 887, W. Weber. * 2 80

—— Geschichtsrepetitorium. 400 Fragen und Antworten aus der Weltgeschichte. 3. Aufl. 8. (107 S.) Groß-Lichterfelde 885, Deter. ** 1 50

—— mathematisches Repetitorium. 400 Fragen und Antworten aus der Arithmetik, Planimetrie, Trigonometrie und Stereometrie. 3. Aufl. 8. (III, 75 S.) Ebendas. 885. ** 2 10

Deter, W., Muster-Protokoll der Hauptverhandlung in einer Strafsache, entworfen unter Zugrundelegung eines fingirten Prozesses und unter Mittheilung der einschläg. Rechtsprechung des Reichsgerichtes. gr. 8. (20 S.) Berlin 888, Reinh. Kühn. * — 80

Dethlefsen, Andr., über das Credé'sche Verfahren zur Verhütung der Blennorrhoea neonatorum und die Einführung desselben in die Privatpraxis. Inaugural-Dissertation. gr. 8. (16 S.) Kiel 885, (Lipsius und Tischer.) * 1 —

Detlefsen, Emil, die experimentelle Behandlung der Diffusion der Flüssigkeiten, s. Festschrift für Gymn.-Dir. Dr. Nölting.

—— über die Biegungselastizität von Pflanzentheilen, —— die Lichtabsorption in assimilirenden Blättern, } s. Arbeiten des botanischen Instituts zu Würzburg.

—— Wie bildet die Pflanze Wurzel, Blatt und Blüte, s. Wissen, das, der Gegenwart.

Detmer, Osc. Alex., Antritts-Predigt, bei seiner Ordination und Einführung in das Pastorat zu St. Georg in Hamburg am 12. Novbr. 1885 gehalten. gr. 8. (22 S.) Hamburg 885, Seippel. * — 50

Detmer, W., das pflanzenphysiologische Praktikum. Anleitung zu pflanzenphysiolog. Untersuchungen für Studirende und Lehrer der Naturwissenschaften. gr. 8. (XVI, 352 S. mit 131 Holzschn.) Jena 888, Fischer. * 8 —
geb. * 9 —

Detmold, J. H., das schwierige Problem. Humoreske. Neue Ausg. mit einem Nachwort. Illustriert von E. Klein. 8. (78 S.) Stuttgart 887, Lutz. * 1 50

—— Randzeichnungen; Anleitung zur Kunstkennerschaft, s. Universal-Bibliothek Nr. 2230.

Detroyat, L., und Armand Silvestre, Heinrich der Achte. Große Oper in 4 Akten und 5 Bildern. Nach dem Französ. Deutsch von Herm. Wolff. Musik von Camille Saint-Saëns. kl. 8. (55 S.) Berlin 887, Ad. Fürstner. ** — 50

Detten, Geo. v., Münster i. W., seine Entstehung und das Kulturbild seiner 1000jähr. Entwicklung. 8. (VIII, 209 S.) Münster 887, Aschendorff'sche Buchh. * 2 40

—— die Provinz-, Kreis-, Städte- und Landgemeinden-Ordnung für Westfalen. Textausg. mit kurzen Anmerkungen und ausführl. Sachregister. Neue Ausg. Zugleich 2. verm. und verb. Aufl. der im J. 1886 erschienenen Provinzial- rc. Ordnung. gr. 8. (IV, 202 S.) Paderborn 888, F. Schöningh. * 2 40
cart. * 2 60

Vgl.: Provinzial-, Kreis- und Landgemeinde-Ordnung, die, für Westfalen.

Dettler, H., Darstellung der einfachsten Mittel und Versuche beim Unterricht in der Naturlehre an Volksschulen. gr. 8. (38 S. mit 1 Taf.) Weimar 887. (Leipzig, Fock.) * 1 20

Dettling, Eug., Formular-Sammlung für Parteischriften im Verkehr mit den Amtsgerichten in Civil-, Straf- und Konkurssachen, nebst instruktionellen Bemerkungen. gr. 8. (VI, 93 S.) Schwäb.-Hall 888, Schober. cart. * 1 20

Dettweiler (P.), Bericht über 72 seit 3—9 Jahren völlig geheilte Fälle von Lungenschwindsucht. gr. 8. (26 S.) Frankfurt a. M. 886, Alt. * 1 20

—— und F. Penzoldt, die Therapie der Phthisis. gr. 8. (49 S.) Wiesbaden 887, Bergmann. * 1 60
Aus: Verhandlungen des VI. Congresses für Innere Medicin zu Wiesbaden, besonders abgedruckt.

Detzel, Heinr., eine Kunstreise durch das Frankenland. gr. 8. (III, 133 S.) Würzburg 885, Woerl. * 1 70

Detzner, Phpp., praktische Darstellung der Zahnersatzkunde. Eine Abhandlung über alle Zweige dieser Disciplin, nebst einem Anhang über die Anfertigung von Gaumenobturatoren. Vom Central-Verein deutscher Zahnärzte mit dem „Anerkennungs-Diplom" prämiirt. gr. 8. (XV, 305 S. mit 207 Holzschn.) Berlin 885, (Bohnke.) geb. ** 8 50

Deubler, Konrad, Tagebücher, Biographie und Briefwechsel der oberösterreich. Bauernphilosophen. Hrsg. von Arnold Dodel-Port. 2 Thle. 8. (XVI, 894; VIII, 356 S. mit 3 Taf. und 1 Facs.) Leipzig 886, Elischer Nachf. * 12 —
geb. * 15 —

Deumeland, Heinr., Quiekjorg-Kicheri. Plattdeutsche humoristische Erzählungen. 8. (63 S.) Mörse b. Fallersleben 886. (Celle, Schulze'sche Buchh.) * — 80

Deussen, Paul, die Sûtra's der Vedânta oder die Çârîraka-Mîmânsâ der Bâdarâyana, nebst dem vollständ. Commentare der Çankara. Aus dem Sanskrit übers. gr. 8. (XXIV, 768 S.) Leipzig 887, Brockhaus. * 18 —

Deussing, G., der Anschauungsunterricht in der deutschen Schule von Amos Comenius bis zur Gegenwart. Historischkrit. Darstellung. gr. 8. (IX, 152 S.) Frankenberg 885, Rossberg. * 2 —

Deutelmoser, die evangelischen Arbeiter-Vereine in Westfalen. Hrsg. vom Sächs. Prov.-Ausschuß für Innere Mission. 8. (35 S.) Magdeburg 886, (Klotz.) * — 20

†Deutlich, J., [Max Kalbeck.] s. Gereimtes und Ungereimtes.

Deutsch bis ins Mark! Bismarck-Lied. Auf 1. April 1885. gr. 8. (12 S.) Freiburg i. Br. 885, (Schmidt-Boxler.) * — 20

Deutsch, G., die Symbolik in Cultus und Dichtung bei den Hebräern. Vortrag, gehalten im Vereine für die Wissenschaft des Judenthums zu Prag, am 26. Decbr. 1885. gr. 8. (22 S.) Brünn 886, (Epstein.) * — 60

Deutsch, Herm., die Sprüche Salomo's, nach der Auffassung im Talmud und Midrasch dargestellt und kritisch untersucht. 1. Thl.: Einleitendes. gr. 8. (108 S.) Berlin 885, Mampe. * 1 50
Aus: Magazin für die Wissenschaft des Judenthums, besonders abgedruckt. Nicht weiter erschienen.

Deutsch, J., der commercielle Werth amerikanischer Canäle. Vortrag, gehalten am 24. März 1885 im Donau-Vereine. Lex.-8. (52 S. mit 6 Taf.) Wien 885, Seidel und Sohn. * 2 —

Deutsch, M., der Selbstarzt in Frauen-Krankheiten. Populäre Darstellung aller das Frauengeschlecht betr. Krankheiten, nebst einer ausführl. Belehrung zur Heilung und Verhütung derselben. 2. verb. und bedeutend verm. Aufl. gr. 8. (145 S.) Wien 888, Mor. Stern. * 2 —

Deutschbein, Karl, kurzgefaßte englische Grammatik und Übungsstücke für reifere Schüler. 2 Tle. gr. 8. Köthen 887, Schulze. 2 40
geb. in 1 Bd. * 2 80

Inhalt:
I. 1. Grammatik. (VII, 75 S.) *ℳ 1.—.
" 2. Übungsbuch. (IV, 104 S.) *ℳ 1.60.

—— theoretisch-praktischer Lehrgang der englischen Sprache mit genügender Berücksicht. der Aussprache für höhere Schulen. 9. und 10. ster. Aufl. gr. 8. (XX, 445 S.) Ebendas. 886,88. * 3 —

—— dass. — Kleine Ausg. 8. Aufl. gr. 8. (XX, 361 S.) Ebendas. 886. * 2 50

—— methodisches Irving-Macaulay-Lesebuch, mit Vorstufen, Anmerkungen, Karten- und Wörterverzeichnis zum Schul- und Privatunterricht hrsg. gr. 8. (VIII, 309 S.) Ebendas. 886. * 2 50

—— zehn charakteristische Skizzen aus W. Irving's Sketch Book, mit Anmerkungen versehen. gr. 8. (IV, 76 S.) Ebendas. 886. cart. * 1 —

—— Übungssätze aus der kaufmännischen Korrespondenz zu Deutschbein's Lehrgang der englischen Sprache, —— Übungssätze und Musterbriefe zur Einführung in die engl. Handelskorrespondenz, } s. Witzel, K.

Deutschen, die, im Nationalitätenstaate Oesterreich. gr. 8. (35 S.) Meran 887, Ellmenreich. * — 60

Deutsch-Freisinnigen, die. Aus den Mittheilungen eines Parlamentariers. Allen Wählern gewidmet. gr. 8. (28 S.) Leipzig 885, Bredow. * — 60

Deutsch Land. Monatsschrift zur Förderung einer friedl. Socialreform. Redact.: Mich. Flürscheim. Jahrg. 1887 und 1888. à Jahrg. 12 Hefte. (à Heft 1½ Bog.) gr. 8. Harzheim-Zell, J. Schmitt. à Jahrg. * 3 —

Deutschland, das humoristische. Eine Monatsschrift. Hrsg. von Jul. Stettenheim. 1. und 2. Jahrg. 1885/86 und 1886/87. à Jahrg. 12 Hefte. Lex.-8. (à Heft ca. 48 S.) Stuttgart, Spemann. à Heft * 1 —
à Jahrg. * 12 —

—— dass. — 3. Jahrg. 1887/88. 18 Hefte. Lex.-8. Breslau, Schottländer. [1.—6. Heft. (à Heft 48 S.) à Heft *ℳ 1.—; 7.—18. Heft. (à Heft 32 S.) à Heft * 50 Pf.] * 12 —

—— dass. — Illustrirte Zeitschrift. Hrsg. von Jul. Stettenheim. 4. Jahrg. 1888/89. 24 Hefte. Lex.-8. (à Heft. 48 S.) Ebendas. à Heft * 50 Pf. * 12 —

—— das kleinste. 1886. Ein Staatshandbüchlein für das Portemonnaie. [Staatsoberhäupter. Reichs- und Staatsbehörden. Statistik.] 1. und 2. Aufl. 128. (56 S.) Weimar 886, Geograph. Institut. * — 20

—— das litterarische, s. Hinrichsen, Abf.

—— das neue. Politische Studie v.***. gr. 8. (22 S.) Oldenburg 887, Wiechmann's Verlag. * — 60

—— zur See, s. Hausbibliothek, kleine, für die Jugend.

Deutschland-Österreich oder Russland. Eine polit. Studie von einem Westslaven. 8. (114 S.) Prag 887, Otto. * 2 —

Deutschland und Rußland. Eine französ. Anschauung über den deutsch-russ. Zukunftskrieg von Z***. 4. Aufl. gr. 8. (47 S. mit 1 Karte der russ. Westgrenze.) Hannover 886, Helwing's Verlag. * 1 20

Deutschlands Episcopat. 26. Heft u. fg., s. Episkopat der Gegenwart.

—— Interessen im Orient und Occident. Zeitgemäße Betrachtungen von K. v. K. gr. 8. (32 S.) Berlin 887, Friedrich Nachf. * — 60

—— Kunstschätze. Eine Sammlung der hervorragendsten Bilder der Galerien in Berlin, Dresden, München, Wien. Mit erläut. Text von Adf. Görling und einer Reihe von Portr. der bedeutendsten Maler. Mit biograph. Notizen von Alfr. Woltmann und Bruno Meyer. 4 Bde. 3. Aufl. Mit 240 Stahlst. und 80 Holzschn.-Portr. gr. 4. (à Bd. 160 S.) Neudnitz-Leipzig 885, Payne. geb. mit Goldschn. à Bd. *ℳ 20.—. * 80 —

—— Trauer. Des Reiches Hoffnung. Die ersten drei Kaiser des neuen deutschen Reiches. Wilhelms I. und Friedrichs III. Leben, Tod und Bestattung. Wilhelms II. Regierungsantritt. 4. (IV, 118 S. mit 96 Abbild. im Text und 7 Kunstbeilagen.) Stuttgart 888, Deutsche Verlagsanstalt. geb. * 2 —

—— nützliche Vögel. 1 chromolithogr. Taf. gr. Fol. Dresden 888, Jaenicke und Comp. * 5 —

Deutschmann, Fritz, die Landsturm-Pflicht. Erläuterungen des deutschen Landsturmgesetzes. gr. 8. (16 S.) Dresden 887, Morchel. * — 50

—— s. Vademekum für den reichstreuen Wähler.

Deutschmann, R., über Neuritis optica, besonders die sogenannte „Stauungspapille“ und deren Zusammenhang mit Gehirn-Affectionen. gr. 8. (68 S.) Jena 887, Fischer. * 1 60

Deutschthum, das, und der katholische Clerus in Oesterreich. Von einem Katholiken in Deutsch-Oesterreich. 8. (42 S.) Leipzig 885, O. Wigand. — 60

—— das, in Oesterreich und Ungarn einst, von Treumund. Hrsg. von Karl Prüll. gr. 8. (32 S.) Berlin 885. (Leipzig, Graeflauer.) ** — 30

—— dass. — jetzt. gr. 8. (28 S.) Ebendas. 885. ** — 30

—— das verwelschte, jenseits der Westmarken des Reiches. Antwort auf das französ. Nachgeschrei. Von K. v. Str. gr. 8. (IV, 40 S.) Berlin 888, F. Luchhardt. * 1 —

Deutz, F., getreu bis in den Tod, —— die „Vineta“ im Kampf mit indischen Piraten, } s. Volks-Erzählungen, kleine.

Deutz, J., das Büchlein von den Elternpflichten. 16. (142 S.) Donauwörth 888, Auer. * — 75

Deutz, Rob., Beiträge zur Kenntniss des Kinderharnes. Inaugural-Dissertation. gr. 8. (27 S.) Düsseldorf 887. (Göttingen, Vandenhoeck und Ruprecht.) * — 60

Devantier, Frz., über das lateinische sogenannte „Relativum in der Verschränkung oder Konkurrenz“. 4. (18 S.) Friedeberg Nm. 886. (Landsberg a. d. W., Schaeffer und Comp.) * 1 —

Devas, C. S., Studien über das Familienleben. Ein Beitrag zur Gesellschaftswissenschaft. Aus dem Engl. von Paul Maria Baumgarten. gr. 8. (XII, 256 S.) Paderborn 887, F. Schöningh. * 4 —

Deventer, Ludw., homöopathischer Rathgeber für Nichtärzte oder Anweisung, sich selbst in vielen Krankheitsfällen homöopathisch zu behandeln. 6. Aufl. gr. 8. (XV, 594 S.) Berlin 885, Janke. * 6 —

Devidé, Thaddäus, deutsch-weltsprachliche Volks-Grammatik. Volksthüml. Anleitung zum Selbstunterricht in der Weltsprache „Volapük“. Mit Übungen, Gesprächen und Lesestücken. gr. 8. (V, 152 S.) Leipzig 888, Klinkhardt. * 1 50

Deville, J., Möbel und Decoration in allen Stylen vom Alterthum bis zur Jetztzeit. Vorlagen für Tapezierer und Möbel-Fabrikanten, gezeichnet von Creuset. 124 lithogr. und color. Taf. Zugleich als 2. Aufl. des Atlas zum „Dictionnaire du tapissier“. 4.—8. (Schluss-)Lfg. hoch 4. (à Lfg. 16 Taf.) Berlin 885,86, Claesen und Comp.

à Lfg. *ℳ 8.—. * 40 —

compl. in Mappe * 65 —

1.—3. Lfg. Ebendas. 1884. *ℳ 24.—.

Deviloff, Paul, in Berg und Wald. Gedichte. 8. (V, 118 S.) Salzburg 886, Kerber. * 1 60

—— die Jahreszeiten der Liebe. Gedichte. 12. (VIII, 102 S.) Leipzig 886, Friedrich. *ℳ 2.—.; geb. * 3 —

Devlo, Johann Bapt., kleines Cöthener Gebetbuch neu hrsg. von Peter Diel. Auszug aus dem Gebet- und Erbauungsbuch von demselben Verf. 6. vielfach verb. und verm. Aufl. (1. 16. (XVI, 656 S. mit 1 Titelkpfr.) Münster 887, (Coppenrath'sche Buchh.) ℳ 1.70.; geb. mit Goldschn. * 3 50

Devrient, Otto, Luther. Histor. Charakterbild in 7 Abthlgn. Ein Festspiel, erstmalig im Herbste 1883 zur 400jähr. Geburtstagsfeier Luther's dargestellt von Bewohnern Jenas, mit Musik von L. Mackte. 3.—7. Aufl. (Textbuch.) 12. (VIII, 148 S.) Leipzig 884—88, Breitkopf und Härtel. cart. * 1 —

Dewald, C. A. St., praktischer Ratgeber in der Brusttasche. Ein Hand- und Nachschlagebüchlein für Jedermann. Enthaltend das Wissenswertheste aus der Geographie und Geschichte [u. a. die wichtigsten Weltbegebenheiten, Lage und Einwohnerzahl der bemerkenswerthesten Orte], die neue Maß- und Gewichtskunde [insbesondere die Feld- und Wegmaße], Umwandlungstabellen von Karolinen und anderen Geldsorten, Preisberechnung für 100 Stück von 1—100 Pfg., Fremdwörtererklärung, Werthangabe der in- und ausländ. Gold- und Silbermünzen, Zins-, Besoldungs- und Ersparnißtabellen ꝛc. 12. (IV, 128 S.) Würzburg 886, Stahel'sche Buchh. cart. * — 80

Dewald, H. A. St., Geschichte und Geographie des Königr. Bayern. Für die Hand der Schüler bearb. 18. umgearb. und durch einen Anhang der Geographie von Deutschland, Europa und den übrigen 4 Erdteilen verm. Aufl. 8. (16 S.) Nürnberg 887, Kühl. * — 10

Dewall, v., Schießdienst und Felddienst der Kavallerie. Auf Grund der „Felddienst-Ordnung von 1887“ und der „Schießvorschrift von 1888“ bearb. 16. (IV, 111 S.) Berlin 888, Liebel. ** — 25

Aus: Balthasar's Leitfaden ꝛc., besonders abgedruckt.

Dewall, Johs. van, der tolle Baron. Erzählung. 8. (128 S.) Berlin 887, Janke. * 1 —

—— der rothe Baschlik. Novelle. 3. Aufl. (212 S.) Stuttgart 887, Deutsche Verlags-Anstalt. *ℳ 3.—.; geb. * 4 —

—— im Bivouak. Allerhand Geschichten aus vergangenen Tagen. 8. (119 S.) Berlin 886, Janke. * 1 —

—— die Erbtante. Roman. 2 Bde. 8. (271; 273 S.) Stuttgart 885, Deutsche Verlags-Anstalt. * 8 —

—— das Geheimniß. Erzählung aus dem Gömörer Comitat. 2. Aufl. 8. (276 S.) Berlin 887, Janke. * 2 —

—— Histörchen. Lose Blätter. 8. (128 S.) Ebendas. 885. * 1 —

—— Kabettengeschichten. Erinnerungen aus meinen Kabettenjahren. 2. Aufl. 8. (VIII, 239 S. mit 69 Illustr. von Othello.) Stuttgart 885, Deutsche Verlags-Anstalt. *ℳ 3.—.; geb. * 4 —

—— Manöver- und Kriegsbilder. 8. (164 S. mit 80 Illustr. von H. Albrecht.) Stuttgart 888, Krabbe. *ℳ 2.—.; geb. * 3 —

—— Mareiken. Roman. 3 Bde. 8. (219; 212; 216 S.) Berlin 885, Janke. * 12 —

—— eine Mesalliance. Erzählung. 8. (132 S.) Ebendas. 885. * 1 —

—— auf verlorenem Posten. Eine wahre Geschichte. 8. (132 S.) Ebendas. 885. * 1 —

—— der Sklavenhändler. Erzählung. 8. (124 S.) Ebendas. 885. * 1 —

—— zwei Stecknadeln. Erzählung. 8. (116 S.) Ebendas. 887. * 1 —

—— auf diesem nicht mehr ungewöhnlichen Wege. Erzählung. 8. (124 S.) Ebendas. 886. * 1 —

Dewitz, C., die Externsteine im Teutoburger Walde. Eine archäologisch-krit. Untersuchung. Hierzu 15 Taf. Autographieen (in Fol.). gr. 8. (II, 81 S.) Breslau 886. (Detmold, Hinrichs'sche Hofbuchh.) * 5 —

Dewitz, Ed., Geschichte des Kreises Bunzlau. Lex.-8. (VI, VII, 699 S. mit 11 Stnt.) Bunzlau 885, (Kreuschmer.) ** 12 50

Dewitz, H., Anleitung zur Anfertigung und Aufbewahrung zootomischer Präparate für Studierende und Lehrer. gr. 8. (96 S. mit 12 lithogr. Taf.) Berlin 886, Mayer und Müller. * 5 —

—— westafrikanische Tagschmetterlinge. Westafrikanische Nymphaliden, s. Acta Nova der k. Leop.-Carol. deutschen Akademie der Naturforscher.

Dewitz, J., s. Bericht über die wissenschaftlichen Leistungen in der Naturgeschichte der niederen Thiere.

Dewitz, O. Baron, Handbuch für Hindernissreiter, s. Silberer, V.

Dewoletzky, Rud., das Seitenorgan der Nemertinen. gr. 8. (48 S. mit 1 Holzschn. und 2 Taf.) Wien 887, Hölder. * 4 80

Aus: Arbeiten aus dem zoologischen Institute der Universität Wien, besonders abgedruckt.

Dexippi in Aristotelis categorias commentaria, s. Commentaria in Aristotelem graeca.

Deybeck, Carl, der Gerichtsstand der Vereinbarung in historischer und dogmatischer Darstellung. Von der Juristenfacultät München gekrönte Preisschrift. gr. 8. (VI, 288 S.) Erlangen 888, Deichert'sche Verlagsb. Nachf. * 4 —

Deyma, Alfr. Ritter v. Sulima, die Eisenbahn-Tarif-Cartelle, deren Mängel und anzustrebende Reform. Lex.-8. (14 S.) Wien 885, (Spielhagen und Schurich.) * — 80

Dhombres, G., und G. Monod, Biographies modernes, s. Schulbibliothek, französische und englische.

Diaforius, Thomas, der Bacillus. Eine Humoreske für Aerzte und sonstige Liebhaber in 2 Akten. 8. (72 S.) Stuttgart 888, Lutz. * 1 —

Dialogus, ein schöner, von Martino Luther und der geschickten Botschaft aus der Hölle, s. Neudrucke deutscher Litteraturwerke des XVI. und XVII. Jahrh.

Diamant. Glas-Industrie-Zeitung. Fachzeitschrift für Glas-Handel, Glas-Fabrikation und Glas-Dekor, Glas-Malerei, Glas-Brennerei, Glas-Biegerei, Glas-Schleiferei, Glas-Sandbläserei, Glas-Belegerei, Glas-Aetzerei, Glaserei etc. Organ für Glaser-Innungen. 7. Jahrg. 1886. 36 Nrn. (à Nr. 1½ Bog.) gr. 4. Leipzig, A. Duncker. * 8 —

—— dass. — Fachzeitschrift für Glashandel, -Fabrikation, -Raffinerie, Kunst- und Bau-Glaserei, Glas-Malerei, -Brennerei, -Biegerei, -Schleiferei, -Sandbläserei, -Aetzerei, Emailmalerei, Spiegelherstellung, Bildereinrahmung. Organ für Bekanntmachungen von Glas-Industrie-Verbänden, Glaser-Innungen und Glas-Handels-Vereinen. 8.—10. Jahrg. 1886—1888. à Jahrg. 36 Nrn. (à Nr. 1½ Bog.) gr. 4. Ebendas. à Jahrg. * 8 —

Diamantopulos, Geo., über den Typhus icterodes von Smyrna. Eine klinische und historisch-geograph. Studie. gr. 8. (196 S.) Wien 887, (Urban und Schwarzenberg.) * 3 —

Diana. Organe de la société suisse de chasseurs. — Organ des schweizerischen Jäger- und Wildschutz-Vereins [mit franz. und deutschem Text]. IV. und V. Jahrg. 1887 und 1888. à Jahrg. 24 Nrn. (Bog.) gr. 4. Bern, (Haller.) à Jahrg. ** 5 20

—— Manuel Juan, el Destino, s. Bibliothek, spanische.

Diarium pastorale, s. Dieffenbach, O. Chr., und Chr. Müller.

Diaspora, die evangelische, in Posen, s. Bruderliebe, evangelische.

Dibelius, Frz., Festpredigt, bei der Jahresversammlung des Dresdener Hauptvereins der Gustav-Adolf-Stiftung am 4. Aug. 1886 in Sedlitz gehalten. 8. (19 S.) Dresden 886, J. Naumann. * — 25

Dibre Emeth oder Stimmen der Wahrheit an Israeliten und Freunde Israels. Begründet: J. C. Hartmann, Hrsgbr.: W. Becker. 41.—44. Jahrg. 1885—1888. à Jahrg. 12 Nrn. (à Nr. 1—1½ Bog.) gr. 8. Breslau, (Düfler's Verlag.) à Jahrg. * — 60

Dichter, deutsche, der Gegenwart. Biographisch-litterar. Charakterbilder. 1.—4. Bd. 8. Leipzig, [Schloemp.] Freund. à Bd. *ℳ 3.—. * 12 —
geb. à Bd. *ℳ 4.—. * 16 —

Inhalt:

Bd. 1. Alberti, Conr., Gustav Freytag. Sein Leben und Schaffen. 1. und 2. verb. Aufl. (VIII, 236 S. mit 1 Stahlst.-Bilde des Dichters.) 885.
" 2. Ruhemann, Alfr., Julius Wolff und seine Dichtungen. (VII, 206 S. mit dem Stahlst.-Portr. des Dichters.) 886.
" 3. Golche, Rich., Georg Ebers, der Forscher und Dichter, dargestellt. 1. und 2. Aufl. (VII, 236 S. mit dem dem .ap. Portr. des Dichters.) 887.
" 4. Pilz, Herm., Viktor v. Scheffel. Ein deutsches Dichterleben, dargestellt. (VII, 208 S. mit dem Portr. des Dichters.) 887.

—— deutsche, des sechzehnten Jahrhunderts. Mit Einleitungen und Worterklärungen. Hrsg. von Karl Goedeke und Jul. Tittmann. 5. und 6. Bd. 8. Leipzig 885, Brockhaus. à Bd. *ℳ 3.50.; geb. ** 4 50

Inhalt:

Bd. 5. Dichtungen von Hans Sachs. 2. Thl.: Sprucheedichte. Hrsg. von Jul. Tittmann. 2. verb. Aufl. (XXXVIII, 564 S.)
" 6. —— dass. — 3. Thl.: Dramatische Gedichte. Hrsg. von Jul. Tittmann. 2. verb. Aufl. (XLII, 569 S.)

—— römische, in neuen metrischen Uebersetzungen. Hrsg. von L. N. v. Ostander und G. Schwab. 8. Bdchn.: Publius Ovidius Naso's Werke. 4. Bdchn.: Verwandlungen, übers. von Heinr. Chr. Pfitz. 4. Bdchn. 4. Aufl. 8. (S. 361—455.) Stuttgart 886, Metzler's Verlag. — 50

Dichterblüthen. Eine Festgabe für Frauen und Jungfrauen. 3. Aufl. 12. (VII, 224 S.) Bonn 887, Henry. geb. mit Goldschn. * 3 —

Dichterbuch, sächsisch-thüringisches. Unter Mitwirkung von Adf. Brieger und Kurt v. Rohrscheidt hrsg. von G. Emil Barthel. 8. (XIV, 337 S.) Halle 885, Hendel. ℳ 3.—.; geb. * 4 —

—— dass. — Neue Folge. 8. (XIII, 334 S.) Ebendas. 887. 3 —

—— steiermärkisches, s. Gawalowski, K. W.

—— tirolisches. Hrsg. im Auftrage des Vereins zur Errichtung eines Denkmals Walthers von der Vogelweide in Bozen von Ambros Mayr. gr. 4. (XII, 311 S. mit 1 Lichtdr.-Portr.) Innsbruck 888, Wagner'sche Universitäts-Buchh. geb. * 13 50
geb. mit Goldschn. * 14 20

Dichtergrüße an Friederike Kempner, von Methusalem. 8. (X, 51 S.) Berlin 885, Eckstein Nachf. *50 Pf.; geb. * 1 —

Dichterheim, deutsches. Organ für Dichtkunst und Kritik. 6.—9. Jahrg. [Der „Deutschen Dichterhalle" 15.—18. Bd.] 1885/86, 1886/87, 1887/88, 1888/89. à Jahrg. 24 Nrn. (à Nr. 1—1½ Bog.) gr. 8. Dresden-Striesen, Heinze. à Jahrg. * 10 —

Dichterklänge aus Deutschlands großer Zeit. Patriotische Dichtungen zur Feier der nationalen Gedenktage in Schule und Haus. 2. Aufl. 12. (XII, 196 S.) Langensalza 886, Beyer und Söhne. geb. * 1 20

Dichterstimmen aus Deutschlands Trauertagen. 9. März 1888, 15. Juni. Klage- und Trostlieder deutscher Dichter über den Tod unserer Kaiser Wilhelm I. und Friedrich III. 8. (IV, 91 S.) Dortmund 888, Garms'sche Buchh. * 1 —

Dichtl, Herm., Anleitung zum kindlichen Verkehre mit Gott. 6. Aufl. 16. (104 S. mit 1 Stahlst.) Regensburg 888, Pustet. * — 80

Dichtung, deutsche. Hrsgbr.: Karl Emil Franzos. 1. und 2. Jahrg. Oktbr. 1886—Septbr. 1888. à Jahrg. 24 Hefte. (à Heft ca. 2 Bog. mit Illustr.) hoch 4. Stuttgart, Bonz und Comp. à Jahrg. 15 —

—— dass. — 1. und 2. Jahrg. in 4 [Semester-] Bdn. hoch 4. Ebendas. [1. Bd. (VIII, 320 S.) 887; 2. Bd. (VIII, 368 S.) 887; 3. Bd. (VIII, 368 S.) 888; 4. Bd. (VIII, 368 S.) 888.] à Bd. *ℳ 8.—.; geb. * 10 80

Dichtung, deutsche. Hrsgbr.: Karl Emil Franzos. 3. Jahrg. Oktbr. 1888—März 1889. 12 Hefte. (à Heft 4 Bog. mit Illustr.) hoch 4. Dresden, Ehlermann. * 8 —

—— dass. — Monats-Ausg. 5. Bd. 6 Hefte. gr. 8. (à Heft ca. 100 S.) Ebendas. 888. * 8 —

Dichtungen, klassische deutsche, mit kurzen Erläuterungen für Schule und Haus. Hrsg. von Karl Heinr. Keck. 4.—10. Tl. gr. 8. Gotha, F. A. Perthes. * 11 60

Inhalt:

Tl. 4. Klopstock's Messias in ausgewählten Stücken. Von Rich. Weitbrecht. (V, 145 S.) 886. *ℳ 1.20.
" 5. Goethe's Iphigenie auf Tauris. Von Karl Heinr. Keck. (100 S.) 886. *ℳ 1.20.
" 6. —— Götz von Berlichingen. Von Ludw. Bauer. (VI, 134 S.) 886. *ℳ 1.20.
" 7. Lessing's Emilia Galotti. Von C. R. Gast. (VII, 93 S.) 887. *ℳ 1.20.
" 8. Schiller's Wallensteins Tod. Von Ges. Kern. (VII, 171 S.) 887. *ℳ 1.80.
" 9. Voß' Luise. Von Karl Bindel. (VII, 145 S.) 888. *ℳ 1.40.
" 10. Goethe's Faust v. 2. T. Hasper. (400 S.) 886. *ℳ 3.60.

—— deutsche, des Mittelalters. Mit Wort- und Sacherklärungen. Hrsg. von Karl Bartsch. 6. und 7. Bd.: Ulrich's von Liechtenstein Frauendienst. Hrsg. von Rhold. Bechstein. 2 Thle. 8. (XXXVIII, 313; VIII, 365 S.) Leipzig 888, Brockhaus. à Bd. *ℳ 3.50.; geb. ** 4 50

Dickel, Karl, über die Vorbildung der Juristen in Preussen insbesondere in der Praxis im Anschluss an die Abhandhandlung des Oberlandesger.-Präs. Dr. Eccius zu Kassel [Februarheft von 1888 der preuss. Jahrbücher]. Vortrag, gehalten in der jurist. Gesellschaft zu Berlin 1888. gr. 8. (54 S.) Marburg 888, Ehrhardt's Universitäts-Buchh. * 1 —

Dickens, Charles, a child's history of England, s. Schüler-Bibliothek, englische.

—— Christmas carol. Commented and explained by Th. Hegener. kl. 8. (124 S.) Lippstadt 885, Rempel's Buchh. * 1 20

—— a christmas carol in prose, being a ghost story of christmas. Grössere Ausg. mit Einleitung, erläut. Anmerkungen und einem Index von Imman. Schmidt. 2. vielfach bericht. Aufl. gr. 8. (XVI, 165 S.) Berlin 885, Haude und Spener'sche Buchh. * 2 —

—— dass. — Schulausg. mit Einleitungen und erläut. Anmerkungen von Imman. Schmidt. 2. vielfach bericht. Aufl. gr. 8. (VIII, 136 S.) Ebendas. 885. * 1 20

—— dass. — Mit deutschen Erklärungen von Imman. Schmidt. Schulausg. 2. vielfach bericht. Aufl. 2. Abdruck. (VIII, 136 S.) Ebendas. 888. * 1 —

—— dass. — Students' Tauchnitz edition. Mit kurzen Erklärungen von G. Tanger. gr. 8. (XIV, 132 S.) Leipzig 888, B. Tauchnitz. *ℳ 1.—; cart. * 1 10

—— dass. — s. Authors, English, for the Use of Schools.

—— dass. — and the chimes. 16. (192 S.) Leipzig 888, Gressner und Schramm. * — 80

—— David Copperfield, s. Unterhaltungs-Bibliothek.

—— dass. — Deutsch von A. Scheibe. 4 Bde. 3. Aufl. 8. (256; 251; 252; 248 S. mit Illustr.) Halle 888, Gesenius. geb. in 2 Bde. * 9 —

—— the cricket on the hearth. A fairy tale of home. Erklärt von F. Fischer. 2. verb. Aufl. gr. 8. (99 S.) Berlin 886, Weidmann'sche Buchh. cart. 1 —

—— dass. — s. Authors, English, for the Use of Schools.

—— the old curiosity shop. 8. (414 S.) Leipzig 886, Gressner und Schramm. geb. * 3 —

—— extracts from a tale of two cities, s. Rauch's English Readings.

—— das Heimchen am Herde, s. Hausbibliothek, kleine, für die Jugend.

—— dass. — s. Bibliothek der Gesamt-Litteratur des In- und Auslandes.

—— dass. — Ein Hausmärchen. 12. (144 S.) Leipzig 888, Fock, Verlag. geb. mit Goldschn. * 1 —

Dickens, Charles, the posthumous papers of the Pickwick Club. 2 vols. 8. (à vol. 381 S.) Leipzig 887, Gressner und Schramm. geb. à vol. * 3 —

—— the perils of certain English prisoners, s. Rauch's English Readings.

—— die Pickwickier, s. Bibliothek der Gesamt-Litteratur des In- und Auslandes.

—— ausgewählte Romane. Aus dem Engl. 11.—14. Bd.: Die Pickwickier. Mit Benutzung der Übertragung von H. Roberts durchweg neu überarb. und ergänzt von A. Scheibe. 4 Bde. 8. (VI, 221; VI, 216; VI, 197; VI, 194 S. mit 16 Illustr.) Halle 885, Gesenius. à Bd. *ℳ 1.60.; geb. in 2 Bde. * 9 —
Illustrationen apart * 1 20

1.—10. Bd. Ebendas. 1878—84 *ℳ 16.70.; geb. mit Illustr. *ℳ 27.—.

—— dass. — Deutsch von A. Scheibe. Illustr. Ausg. in 48 Lfgn. oder 14 Bdn. (à Lfg. ca. 5 Bog. mit 1—2 Holzschntaf.) 8. Ebendas. 886,87. Subscr.-Pr. à Lfg. * 50 Pf. * 24 —

Inhalt:

1. Die Pickwickier. 4 Bde. (VIII, 321; VI, 216; VI, 197; VI, 194 S.) Einzelpr. *ℳ 6.40.
2. Oliver Twist. (460 S.) Einzelpr. *ℳ 3.50.
3. Bleakhaus. 4 Bde. (276; 239; 268; 276 S.) Einzelpr. *ℳ 6.40.
4. Harte Zeiten. (320 S.) Einzelpr. *ℳ 2.40.
5. David Copperfield. 4 Bde. (XII, 256; 251; 252; 248 S.) Einzelpr. *ℳ 6.40.

—— dass. — 1.—4. Bd.: David Copperfield. Deutsch von A. Scheibe. Mit einer Einleitung von Julian Schmidt. 4 Bde. Mit 1 Portr. und 16 Illustr. 3. Aufl. 8. (XII, 256; 251; 252; 248 S.) Ebendas. 888. geb. in 2 Bde. * 9 —

—— die Silvester-Glocken. Eine Geistergeschichte. 12. (139 S.) Leipzig 888, Fock. geb. mit Goldschn. * 1 —

—— Sketches. 1st and 2d series. Students' Tauchnitz edition. Mit deutschen Erklärungen von A. Hoppe. gr. 8. Leipzig 886, B. Tauchnitz. [1. Serie (XI, 178 S.) *ℳ 1.20.; cart. *ℳ 1.30.; 2. Serie (XI, 202 S.) *ℳ 1.40.; cart. *ℳ 1.50.]
*ℳ 2.60.; cart. * 2 80

—— Sketches by „Boz", illustrative of every-day life and every-day people. 8. (380 S.) Leipzig 886, Gressner und Schramm. geb. * 3 —

—— der Weihnachtsabend. Eine Geistergeschichte. 12. (126 S.) Leipzig 888, Fock. geb. mit Goldschn. * 1 —

—— dass. — s. Bibliothek der Gesamt-Litteratur des In- und Auslandes.

—— fünf Weihnachtsgeschichten. Uebers. von W. Wackernagel und Mor. Meyermann, mit einer Einleitung: Biographische Skizze von Boz-Dickens nach Forster von Mor. Meyermann. 6 Bdchn. 8. Elberfeld 885, Bädecker'sche Buchh. *ℳ 3.—.; geb. in 1 Bd. * 4 —
Einzeln à Bdchn. * 50 Pf.; geb. * 1 —

Inhalt:

Bdchn. 1. Charles Dickens [Boz]. Eine biograph. Skizze nach Forster von Mor. Meyermann. (64 S.)
" 2. Das Heimchen auf dem Herde. 3. Aufl. (93 S.)
" 3. Ein Weihnachtslied in Prosa. 3. Aufl. (86 S.)
" 4. Das Glockenspiel. Eine spukhafte Geschichte von gewissen Glocken, welche ein altes Jahr aus- und ein neues Jahr einläuteten. 2. Aufl. (91 S.)
" 5. Der Kampf des Lebens. 2. Aufl. (87 S.)
" 6. Der Doppeltgänger oder der Pakt mit dem Geiste. (96 S.)

—— the wreck of the Golden Mary, s. Rauch's English Readings.

Dickens, Charles, Vortrag über ihn, s. Masing, E.

Dickerhoff, Franz, über reine Netzbrüche. Inaugural-Dissertation. 8. (85 S.) (München 888, Ernst.) * — 50

Dickmann, Fritz, ländliche Lebensverhältnisse, mit dem Lichte des Glaubens an den Auferstandenen beleuchtet in Dorfpredigten. Ein Haus- und Lebensbuch für den Landmann, neu hrsg. von H. Friedenreich. 2. überarb. Aufl. gr. 8. (VIII, 256 S.) Gotha 887, Schloeßmann. *ℳ 3.—.; geb. * 4 —

Dickmann, O. E. A., über das Übungsbuch zum Übersetzen aus dem Deutschen ins Französische auf der Oberstufe der

Oberrealschulen, s. Béringuier, W. Boswell und Wille-Gallenkamp, Reden etc. ℳ Pf.

Dicks, en as Rosen. Koméddéstéck an èngem Ackt [nom Franséschen]. 8. (35 S.) Luxemburg 885, Schamburger. * — 70

Dictionnaire abrégé de six langues slaves [russe, vieux-slave, bulgare, serbe, tchèque et polonais] ainsi que français et allemand, rédigé par F. Miklosich. gr. 8. (955 S.) Wien 885, (Braumüller.) * 30 —

Dictionary, a new, of the Latin and English languages. With an appendix of Latin geographical, historical, and mythological proper names. 1.—7. stereot. edit. 12. (III, 198, 212 S.) Leipzig 885—88, B. Tauchnitz. ℳ 1.50.; geb. 2 25

Diderot, der Hausvater, s. Universal-Bibliothek Nr. 2336.

—— la religieuse, s. Bibliothèque classique intéressante

Didymi de Aristarchea Odyssea recensione reliquiarum supplementum, ab Arth. Ludwich editum. gr 4. (10 S.) Königsberg 887, (Akadem. Buchh. von Schubert und Seidel.) * — 20

Diebitsch, Fr., die Sittenlehre des Laeres. [Gymnasial-Programm.] 4. (18 S.) Ostrowo 886, (Priebatsch's Verlag.) * 1 —

Diebold, Wladimir, ein Beitrag zur Anthropologie der Kleinrussen. Inaugural-Dissertation. gr. 8. (45 S. mit 2 Tab.) Dorpat 886, Schnakenburg's Verlag. 1 50

Dieburg, Emma v., Gesellschaftsbüchlein für junge Damen. 8. (48 S.) Oberhausen (Styrum) 887, Spaarmann. — 30

Dieckerhoff, W., Lehrbuch der speciellen Pathologie und Therapie für Thierärzte. Nach klin. Erfahrungen bearb. 1. Bd.: Die Krankheiten des Pferdes. 3 Lfgn. gr. 8. Berlin, Hirschwald. [1. Lfg. (S. 1—304.) 885. *ℳ 6.—.; 2. Lfg. (S. 305—544.) 886. *ℳ 5.—.; 3. Lfg. (XI, S. 545—933.) 888. *ℳ 9.—.] * 20 —

Dieckert, Gust., über das Verhältnis des Berkeleyschen Idealismus zur Kantischen Vernunftkritik. 4. (46 S.) Konitz 888. (Leipzig, Fock.) * 1 —

Diedhoff, A. W., der Ablaßstreit. Dogmengeschichtlich dargestellt. gr. 8. (VIII, 260 S.) Gotha 886, F. A. Perthes. * 6 —

—— zur Lehre von der Bekehrung und von der Prädestination. Zweite Entgegnung gegen missourische Ausflüchte. gr. 8. (148 S.) Rostock 886, Stiller'sche Hof- und Universitäts-Buchh. * 2 80

—— Leibnitz' Stellung zur Offenbarung. Rectoratsrede, am 28. Febr. 1888, dem Geburtstage des hochseligen Großherzogs Friedrich Franz II. gehalten. gr. 8. (20 S.) (Ebendas.) 888. * — 60

—— Luthers Lehre in ihrer ersten Gestalt. gr. 8. (VII, 199 S.) (Ebendas.) 887. * 3 60

—— der missourische Prädestinatianismus und die Concordienformel. Eine Entgegnung auf zwei Gegenschriften gegen das Erachten der Theolog. Facultät zu Rostock. gr. 8. (78 S.) (Ebendas.) 885. * 1 50

Vgl.: Brauer, A.

—— das Wort Gottes. Gegen D. Bold und D. v. Oettingen. gr. 8. (46 S.) (Ebendas.) 888. * — 90

—— das gepredigte Wort und die heilige Schrift. Conferenzvortrag auf der mecklenburg. Pastoralconferenz in Malchin am 26. Aug. gehalten. gr. 8. (22 S.) (Ebendas.) 886. * — 40

Dieckmann, A., wie feiern wir Ostern als Christen? Predigt über Marcus 16, 1—8, gehalten am 2. heil. Ostertage, den 26. April 1886, in der Schloßkapelle zu Herrnsheim. gr. 8. (15 S.) Worms 886, Kräuter. * — 20

Dieckmann, Friedr., Antwort auf die Germanicus-Broschüre „Die deutsche Studentenschaft und das deutsche Vaterland". gr. 8. (26 S.) Erlangen 885, Deichert'sche Verlagsh. Nachf. * — 50

Vgl.: Studentenschaft, die deutsche, und das deutsche Vaterland, von Germanicus.

—— Gedichte. 8. (42 S.) Ebendas. 886. * 1 —

geb. mit Goldschn. * 1 60

Dieckmann, W., Geschichte der Stenographie in Rheinland und Westfalen mit besond. Berücksicht. der Stolzeschen Schule. gr. 8. (30 S.) Dortmund 887, (Leipzig, Roboldky.) ** — 50

Aus: Westdeutsche Stenographen-Zeitung, besonders abgedruckt.

Dieckmann, W., die Regentschaft und Stellvertretung des Monarchen im deutschen Staatsrecht. Inaugural-Dissertation. gr. 8. (VII, 40 S.) Hannover 888. (Göttingen, Vandenhoeck und Ruprecht.) * 1 20

Diederichs, Aug., unsere Selbst- und Schmelzlaute [auch die englischen] in neuem Lichte. Oder Dehnung und Brechung als solche und letztere als Verrätherin alltägl., vorzeitl. und vorgeschichtl. Wortwandlungen. gr. 8. (XVI, 315 S.) Strassburg 886, (Trübner.) * 5 —

Diederichs, H., Herzog Gotthards von Kurland Friedensvermittelung zwischen Rat und Bürgerschaft der Stadt Riga im J. 1586. Ein Beitrag zur Geschichte der Kalenderunruhen. Hrsg. von der kurländ. Gesellschaft für Literatur und Kunst. gr. 4. (XII, 62 S.) Mitau 884, (Besthorn.) * 2 —

Diedrich, G., vollständige ausgearbeitete Aufsätze aus dem Gesamtgebiete der Naturkunde für Volks- und Fortbildungsschulen. 5. verb. und stark verm. Aufl. 8. (III, 167 S.) Nürnberg 888, Korn'sche Buchh. * 1 40

Diedrich, J., das 3., 4. und 5. Buch Mose, kurz erklärt. Für heilsbegierige aufmerksame Bibelleser. 8. (280 S.) Frankfurt a. M. 888. (Leipzig, Wilh. Weber.) * 2 —

Diefenbach, Carl, Beschreibung des Reg.-Bez. Düsseldorf, s. Form, O.

Diefenbach, Joh., der Hexenwahn vor und nach der Glaubensspaltung in Deutschland. gr. 8. (VIII, 360 S.) Mainz 886, Kirchheim. * 6 —

—— die lutherische Kanzel. Beiträge zur Geschichte der Religion, Politik und Cultur im 17. Jahrh. gr. 8. (VIII, 208 S.) Ebendas. 887. * 3 —

Diefenbach, Karl, der Reg.-Bez. Cassel in seinen geographischen und geschichtlichen Elementen. Methodisch bearb. Mit 1 dem Text zugrunde gelegten (chromolithogr.) Karte des Regierungsbezirks. 6. und 7. Aufl. der „Elemente einer Heimatskunde ꝛc." 8. (40 S.) Frankfurt a. M. 886,88, Jaeger's Verlag. * — 40

—— der Reg.-Bez. Wiesbaden [Nassau] in seinen geographischen und geschichtlichen Elementen. Methodisch bearb. Mit 1 dem Text zugrunde gelegten (chromolithogr.) Karte des Regierungsbezirks. 11.—13. verb. Aufl. der „Elemente einer Heimatskunde ꝛc." 8. (IV, 36 S.) Ebendas. 885—88. * — 40

Diefenbach, Leonh., Kleinkinder-Bilderbuch. Ein buntes Allerlei für die ersten Kinderjahre. Nach Zeichnungen von L. D. 8. Aufl. 4. (12 color. Holzschntaf. auf Carton.) Stuttgart 887, Thienemann's Verlag. geb. * 3 —

Diefenbach, G. Chr., die Episteln des Kirchenjahres, ausgelegt in kurzen Predigten zur häuslichen Erbauung für die Gemeinde. 8. (XII, 383 S.) Herborn 886, Buchh. des Nassauischen Colportagevereins. *ℳ 1.60.; geb. * 2 —

geb. mit Goldschn. * 3 —

—— die Evangelien des Kirchenjahres, ausgelegt in kurzen Predigten zur häuslichen Erbauung für die Gemeinde. gr. 8. (XII, 410 S.) Ebendas. 886. *ℳ 1.60.; geb. in Leinw. * 2 —

geb. mit Goldschn. * 3 —

—— ein Hochzeitsstrauß. Aus Gottes Garten und von den Wiesen der Welt gesammelt. 5. Aufl. 8. (XVI, 312 S. mit 1 Chromolithogr. und 1 Widmungsblatt.) Bremen 888, Heinsius. *ℳ 5.—.; geb. mit Goldschn. * 6 —

—— für unsere Kleinen. Ein neues Bilderbuch für Kinder von 4—10 Jahren. 4 Bde. 4. (à Bd. 192 S. mit eingedr. Holzschn.) Gotha 886—88, F. A. Perthes.

geb. à Bd *ℳ 3.—.; * 12 —

—— Neujährchens Zeitvertreib, s. Mohn, B. P.

—— zwei Predigten, bei der Begräbnisfeier am Sarge des erlauchten Grafen und Herrn Carl Wilh. Heinr. Ferd. Herm. v. Schlitz, genannt v. Görtz am 12. Dezbr. 1885 und bei der Gedächtnisfeier am 3. Jan. 1886 in der Kirche zu Schlitz gehalten. gr. 8. (15 S.) Gotha 886, F. A. Perthes. * — 40

Dieffenbach, G. Chr., aus vier Reichen. Gedichte. [Neue Sammlung.] 8. (VIII, 221 S.) Gotha 887, F. A. Perthes. * 2 40

—— s. Flinzer, Fedor, glückliche Kinderzeit.

—— und Chrn. Müller, Diarium pastorale. II und III. à 2 Bde. 8. Gotha, Schloeßmann. * 13 40

Inhalt:

II. Dieffenbach, Geo. Chrn., evangelische Handpostille. 2. verm. Aufl. 2 Bde. [1. Bd. (XVI, 336 S.) * ℳ 3.60.; geb. * ℳ 4.60. 2. Bd. (VIII, 306 S.) * ℳ 3.20.; geb. * ℳ 4.—. 887.

III. Müller, Chrn., evangelisches Hirtenbuch. 2. umgearb. und verm. Aufl. 1. Bd.: Das Hirtenamt und die Seelensorge nach Wesen und Ziel. (XI, 261 S.) 8vo. * ℳ 3.—.; geb. * ℳ 4.—. — 2. Bd.: Der Mittelpunkt für Hirte und Heerde oder der Kirchenbesuch. (VI, 256 S.) 887. * ℳ 3.60.; geb. * ℳ 4.60.

Diarium pastorale. I. Ebendas. 1888. * ℳ 4.20.; geb. * ℳ 6.—.

Diegel, J. O., zur Entwicklung und Benennung der analytischen sowie der synthetischen Predigtform in der lutherischen Kirche Deutschlands, s. Denkschrift des evangel. Prediger-Seminars zu Friedberg.

—— Gemeinde-Rechtfertigung oder Individual-Rechtfertigung? s. Denkschrift des evangelischen Prediger-Seminars zu Friedberg.

Diehl, Ch., Dominikus Dietrich, der letzte deutsche Ammeister von Straßburg, —— die evangelische Kirche in der Rheinpfalz, } s. Für die Feste und Freunde des Gustav-Adolf-Vereins.

Diehl, J., praktisches Handbuch über die Theorie der Musik. Zum Gebrauche als Leitfaden bei dem Musikunterrichte und für den Selbstunterricht in leichtfaßl. und übersichtl. Form dargestellt und an 595 Beispielen erläutert. gr. 8. (V, 67 S.) Hamm 887, Dietrich. cart. * 1 —

—— theoretisch-practische Schule für den Selbstunterricht zur Erlernung der Ventil-Blechinstrumente. Cornet à Pistons, Flügelhorn, Trompete, Alt-Tenorhorn, Baryton, Posaune, Tuba, Helikon. Nach der Klavier-Schreibweise eingerichtet und hrsg. gr. 8. (VII, 66 S. mit Abbild.) Ebendas. 887. * 1 20

Diehl, K. P. J., Proudhon, s. Sammlung nationalökonomischer und statistischer Abhandlungen.

Diehl, Ludwig, Studien in der Phenylidinethylencarbonsäurereihe. Inaugural-Dissertation. 8. (51 S.) München 886, (Ernst.) * — 80

Diehl, R., Guillem Anelier von Toulouse, der Dichter des 2. Thls. der Albigenserchronik, s. Ausgaben und Abhandlungen aus dem Gebiete der romanischen Philologie.

Diekamp, Wilh., Verzeichniß der in Wigands Archiv und in der Zeitschrift für [westfälische] Geschichte und Alterthumskunde bis 1885 veröffentlichten Aufsätze und Mittheilungen. [Beilage zu Bd. 43 der Zeitschrift.] gr. 8. (59 S.) Münster 886, Regensberg. * — 80

Vgl.: Zeitschrift für vaterländische Geschichte und Alterthumskunde.

Dieke, Paul, englische Sprachbriefe zum Privat- und Selbstunterricht — neuestes System — mit ganz besond. Berücksicht. der Aussprache, in kurzen und leichten — doch durchgreifenden Regeln. 1. Heft. gr. 8. (8 lithogr. S.) Berlin 885, (H. L. Mecklenburg.) — 50

Nicht weiter erschienen.

Dieckmann, Jos., Übungen und Aufgaben für den propädeutischen Unterricht in der Geometrie. Auf Grund rein konstruktiver Methoden in stufenmäßiger Reihenfolge zum Gebrauche an Gymnasien, Realgymnasien und verwandten Anstalten zusammengestellt. 1. und 2. Tl. gr. 8. Breslau 886, F. Hirt. * 1 25

Inhalt:

Tl. 1. Vorübungen zur Euklidischen Geometrie. [Pensum für Quinta, bezw. für das 1. Tertial in Quarta.] (62 S.) * 75 Pf.

" 2. Vorübungen zur synthetischen Geometrie. (38 S.) * 50 Pf.

—— dass. — 2. Tl.: Vorübungen zur synthetischen Geometrie einschließlich der Kegelschnitte. 2. verm. und verb. Aufl. gr. 8. (48 S.) Ebendas. 887. * — 60

Diel, Jesus, der gute Hirt. Gebetbuch für kathol. Christen. Neu hrsg. 8. verm. und verb. Aufl. 32. (XVI, 560 S. mit 1 Chromolithogr.) Aachen 888, Cremer'sche Buchh. 1 50

Dielitz, J., die Wahl- und Denksprüche, Feldgeschreie, Losungen, Schlacht- und Volksrufe besonders des Mittelalters und der Neuzeit, gesammelt, alphabetisch geordnet und erläutert. Neue (Titel-)Ausg. 10 Lfgn. gr. 4. (VIII, 476 S.) Frankfurt a. M. 887,88, Rommel. à Lfg. * ℳ 1.50. * 15 —

geb. * 20 —

Dielitz, Thdr., Atlantis. Bilder aus dem Wald- und Prairieleben Amerika's. Für die Jugend bearb. 3. Aufl. 8. (IV, 264 S. mit 8 feinen Farbendr.-Bildern nach Th. Hosemann.) Berlin 888, Winckelmann und Söhne. geb. 4 50

—— homerische Formenlehre. Ein Repetitionsbuch für Gymnasien. gr. 8. (24 S.) Altenburg 887, Pierer. * — 40

—— Geschichtstabellen für Gymnasien und Realschulen. gr. 8. (IV, 68 S.) Ebendas. 885. * — 55

—— Grundriß der Weltgeschichte für Gymnasien und Realschulen. Neu bearb. von Th. Dielitz. 25. verm. und verb. Aufl. gr. 8. (VIII, 206 S.) Ebendas. 888. * 2 —

—— amerikanische Reisebilder, für die Jugend bearb. 4. Aufl. 8. (IV, 299 S. mit 8 feinen Farbendr.-Bildern nach Th. Hosemann.) Berlin 885, Winckelmann und Söhne. geb. 4 50

—— Streif- und Jagdzüge, für die Jugend bearb. 6. Aufl. gr. 8. (IV, 295 S. mit 8 feinen Farbendr.-Bildern nach G. Bartsch.) Ebendas. 886. geb. 4 50

—— und Heinrichs, Grundriß der Geographie für höhere Lehranstalten. 5. Aufl., besorgt von J. E. Heinrichs. gr. 8. (XII, 284 S.) Altenburg 886, Pierer. * 2 40

—— —— Handbuch der deutschen Litteratur für die oberen Klassen höherer Lehranstalten. Eine nach den Gattungen geordnete Sammlung poetischer und prosaischer Musterstücke, nebst einem Abriß der Metrik, Poetik, Rhetorik und Litteraturgeschichte. 4. Aufl. [nach den Regeln und dem Wörterverzeichnis für die deutsche Rechtschreibung zum Gebrauch in preuß. Schulen umgearb.] besorgt von J. E. Heinrichs. Lex.-8. (XV, 889 S.) Berlin 886, G. Reimer. * ℳ 6.—.; geb. * 5 80

Diels, H., über das 3. Buch der Aristotelischen Rhetorik. gr. 4. (37 S.) Berlin 886, (G. Reimer.) * 2 —

—— über die Berliner Fragmente der Ἀθηναίων πολιτεία des Aristoteles. gr. 4. (57 S. mit 2 lithogr. Taf.) (Ebendas.) 885. cart. * 4 —

Vorstehende zwei Schriften sind aus: Abhandlungen der k. preuss. Akademie der Wissenschaften zu Berlin, besonders abgedruckt.

—— über die ältesten Philosophenschulen der Griechen, s. Aufsätze, philosophische.

—— Seneca und Lucan. 4. (54 S.) Berlin 886, (G. Reimer.) * 2 50

Aus: Abhandlungen der k. preuss. Akademie der Wissenschaften zu Berlin, besonders abgedruckt.

Diemer, L., Führer und Ratgeber für den See- und Waldkurort Groß-Möritz [Mecklenburg]. 8. (45 S. mit 1 Karte.) Dresden 888, (v. Zahn und Jaensch.) * 1 20

—— das Leben in der Tropenzone, speziell im Indischen Archipel. Nach van der Burg's „de gezondheid in Nederlandsch-Indië" [1. Bd., 2. Aufl.] mit Genehmigung des Autors bearb. gr. 8. (V, 160 S.) Hamburg 887, Friederichsen und Comp. * 4 —

—— die Selbsthülfe bei Verwundung im Kriege. Einige Winke für den deutschen Soldaten. gr. 16. (31 S. mit 10 Abbild.) Leipzig 886, Wartig's Verlag. * — 25

—— Selbsthülfe bei Verwundung. 6 Taf. mit Abbild. qu. Fol. Berlin 888, (Mittler und Sohn.) * 2 —

Diener, der herrschaftliche. Anleitung zur Erwerbung der für einen gewandten herrschaftl. Diener nöth. Kenntnisse und Fertigkeiten. Auch zur Selbstinstruktion. Von P. v. S. 3. verb. Aufl. 8. (VIII, 80 S.) Berlin 887, v. Decker's Verlag. cart. * 1 —

Diener, Carl, Libanon. Grundlinien der phys. Geographie und Geologie von Mittel-Syrien. gr. 8. (X, 412 S. mit 1 geolog. Karte, 6 Lichtdr.-Bildern und 16 Text-Abbild.) Wien 886, Hölder. * 16 —

Diener, Carl, die Structur des Jordanquellgebietes. Lex.-8. (10 S. mit 2 lithogr. Taf.) Wien 886, (Gerold's Sohn.) * — 80

—— geologische Studien im südwestlichen Graubünden. Lex.-8. (45 S. mit 4 Taf. und 3 Textfig.) Wien 888, (Tempsky.) * 2 20

Vorstehende zwei Schriften sind aus: Sitzungsberichte der k. Akademie der Wissenschaften, besonders abgedruckt.

Dienst, der, der Engel, nebst dem Ursprung, Wirken und Schicksal Satans. 2. gänzlich umgearb. deutsche Ausg. 8. (134 S.) Basel 888, Internat. Traktat-Gesellschaft. — 75

—— der, im Felde, auf Grund der Felddienst-Ordnung vom 23. Mai 1887 und der Schieß-Vorschrift vom 22. Febr. 1887 für Unteroffiziere und Mannschaften bearb. von einem Kompagnie-Chef. 1. Aufl. (51 S.) 1887; 2., mit Abbild. versch. Aufl. 12. (55 S.) Berlin 888, Eisenschmidt. * — 12

—— der, des Infanteristen im Felde. Gedrängte Zusammenstellung des für Mannschaften der Infanterie Wissenswürdigen aus dem Entwurf der „Felddienst-Ordnung". Ein Suppl. zu den Mannschafts-Instruktionsbüchern. Von einem aktiven Offizier. 8. (20 S.) Düsseldorf 886, F. Bagel. — 15

Dienstanweisung für die königl. Bauinspectoren der Hochbauverwaltung. Lex.-8. (XXIV, 477 S.) Berlin 888, (v. Decker's Verlag.) * 9 —

—— zur Beurtheilung der Militär-Dienstfähigkeit und zur Ausstellung von Attesten. Texturen. 8. (5 Bl.) Berlin 886, Mittler und Sohn. ** — 5

—— allgemeine, für Post und Telegraphie. 1., 2., 3. Abschn. 1. und 2. Abtl., 5. Abschn. 1., 4. und 5. Abtl., 7. Abschn. 1.—3. Abtl., 8., 9., 10. Abschn. 1. und 2. Abtl., 11. Abschn. 1.—3. Abtl. gr. 4. Berlin, (v. Decker's Verlag.) * 20 —

Inhalt:

Abschn. 1. Gliederung der Verwaltung des Reichs-Post- und Telegraphenwesens. (132 S.) 884. *ℳ 1.22.
" 2. Gesetzliche Grundbestimmungen über das Reichs-Post- und Telegraphenwesen. (67 S.) 884. * 60 Pf.
" 3. 1. Abtl.: Gebührentarif für den Postverkehr, Portovergünstigungen, Portofreiheitswesen. — 2. Abtl.: Gebührentarif für den Telegraphenverkehr, Bestimmungen über die gebührenfreie Beförderung von Telegrammen. (48; 14 S.) 886. * 75 Pf.
" 5. 1. Abtl.: Postordnung, nebst Ausführungs-Bestimmungen. (232 S.) 886. *ℳ 2.70.
" 6. 4. Abtl.: Telegraphenordnung vom 13. Aug. 1880, nebst Ausführungs-Bestimmungen. (72 S.) 887. * 90 Pf.
" 5. 5. Abtl.: Telegraphen-Betriebsdienst. (94 S.) 887. *ℳ 1.20.
" 7. 1. Abtl.: Telegraphen-Linien und Leitungen. — 2. Abtl.: Technische Einrichtung der Telegraphenanstalten. — 3. Abtl.: Apparate und Batterien. (306 S.) 884. *ℳ 2.75.
" 8. Kassen- und Rechnungswesen bei den Post- und Telegraphenanstalten. (IV, 306 S.) 888. *ℳ 3.64.
" 9. Verwaltungsdienst bei den Post- und Telegraphenanstalten. (37 S.) 889. * 35 Pf.
" 10. 1. Abtl.: Vorschriften über die Annahme und Anstellung von Anwärtern als Beamte im Post- und Telegraphendienste, vom 1. October 1882. (73 S.) 882. * 65 Pf.
" 10. 2. Abtl.: Dienstverhältnisse der Beamten und Unterbeamten der Post und Telegraphie. (XVI, 372 S.) 883. *ℳ 3.22.
" 11. 1. Abtl.: Geschäftsbetrieb bei den Ober-Postdirectionen. — 3. Abtl.: Verfahren bei den Ober-Postdirectionen mit unbestellbaren Postsendungen und herrenlosem Reisegepäck. (69 S.) 888. * 65 Pf.
" 11. 2. Abtl.: Rechnungswesen und Revisionsgeschäft bei den Ober-Postdirectionen. (156 S.) 888. *ℳ 1.40.

4. und 5. Abschn. 2. und 3. Abtl., sowie 6. und 12. Abschn. sind vergriffen und sollen demnächst neu erscheinen.

Dienstbach, M., aus der Werkstatt. Abbildungen moderner, meist einfacher Möbelstücke, ausgeführt in hervorragenden Tischler- und Bildhauer-Werkstätten. 1. und 2. Serie à 3 Lfgn. Fol. (à Lfg. 12 Lichtdr.-Taf.) Berlin 886—88, Claesen und Comp. In Mappe à Lfg. * 10 —
compl. in Mappe à Serie * 30 —

—— dass. — 3. Serie. 1. und 2. Lfg. Fol. (à Lfg. 12 Bl.) Ebendas. 888. In Mappe à Lfg. * 10 —

Dienstbote, der. Zur Unterhaltung und Belehrung der Jüngeren einfach niedergeschrieben von einem im Dienste ergrauten Collegen. 2 Thle. gr. 8. Leipzig 885. (Chemnitz, Ernesti.)
à Thl. 1 50

Dienstbote, der. Zur Unterhaltung und Belehrung der Jüngeren ꝛc.

Inhalt:

Thl. 1. Der treue Diener. Ein Handbuch für männl. Dienstboten. (IV, 132 S.)
" 2. Das brave Mädchen. Ein Handbuch für weibl. Dienstboten. (IV, 128 S.)

Dienstboten-Kalender, kleiner, für die J. 1886 und 1887. 8. und 9. Jahrg. 16. (à Jahrg. 96 S. mit Illustr.) Donauwörth, Auer. à Jahrg. * — 20

—— dass. — für die J. 1888 und 1889. 10. und 11. Jahrg. 16. (à Jahrg. 96 S. mit Orig.-Zeichnungen von A. Dürmüller.) Ebendas. à Jahrg. * — 20

Dienstboten-Ordnung, die, für das Herzogth. Schlesien vom 25. März 1867, sammt den im Nachhange zu derselben erschienenen Gesetzen vom 16. Febr. 1874, Nr. 14, und vom 19. Novbr. 1882, Nr. 36 (Schles. Gesetz- und Verordnungs-Blatt) und Gesetz vom 24. Mai 1885, womit strafrechtl. Bestimmungen in Betreff der Zulässigkeit der Anhaltung in Zwangsarbeits- und Besserungs-Anstalten getroffen werden, enth. im Reichsgesetzblatt, Jahrg. 1885, XXVIII. Stück Nr. 89. Mit einem alphabet. Sachregister. 8. (32 S.) Freiwaldau 887, Blasek. * — 50

—— für Steiermark mit Ausschluß der Landeshauptstadt Graz. 8. (16 S.) Graz 885, Leykam. * — 20

Dienstes-Vorschriften, die, der Wiener freiwilligen Rettungs-Gesellschaft. 4. verm. und veränd. Aufl. gr. 16. (X, 286 S. mit 15 Taf.) Wien 887, (Huber und Lahme.) geb. * — 60

Diensthandbuch für das bayer. Zoll- und Steuerpersonal für die J. 1886—1889. 3.—6. Jahrg. Bearb. von einem höheren bayer. Zollbeamten. gr. 16. (VIII, 304; VIII, 364; XVIII, 466; 360 S.) Ansbach, Brügel und Sohn. geb. à Jahrg. * 1 50

Dienst-Instruktion für das königl. Reitende Feldjäger-Korps. Vom 1. Juli 1886. gr. 8. (31 S.) Berlin 888, Mittler und Sohn. * 25 Pf.; cart. * — 55

—— für die k. k. Förster. [2. Aufl. von Dienstinstruction für die k. k. Forstwarte.] gr. 8. (8 S.) Wien 888, (Frick.) * — 40

—— für die königl. preußischen Förster vom 23. Oktbr. 1886. [Unter Berücksicht. der bis zum 1. Novbr. 1886 ergangenen abändernden Verfügungen.] 4. (23 S.) Berlin 886, Springer. ** — 30

Dienst-Notiz-Buch für den Kompagnie-Chef für die Dienstj. 1884/85 und 1885/86. 7. und 8. Jahrg. 16. (à Jahrg. ca. 90 S. mit 4 Anlageheften ca. 350 S.) Potsdam, Döring. geb. à Jahrg. * 4 —

Die Fortsetzung ohne Bezeichnung des Jahrgangs u. d. T.:

—— für den Kompagnie-Chef der Infanterie. [5 Hefte mit Tabellen.] 16. (372 S. und Notizbuch.) Ebendas. 886.
In Leder-Futteral * 4 —

Dienst-Ordnung für die Feld-Magazin-Verwaltungen vom 5. Febr. 1880. Nachtrag II. gr. 8. (7 S. mit Smt.) Berlin 886, Stanislewicz. * — 60

—— der Kriegs-Akademie. gr. 8. (36 S.) Berlin 888, Mittler und Sohn. ** 25 Pf.; cart. ** — 35

—— für die königl. Kriegsschulen. 2. Aufl. 8. (16 S.) Berlin 885, v. Decker's Verlag. — 30

—— für die Militär-Magazin-Verwaltungen. Nachtrag. gr. 8. (9 S.) Berlin 888, Mittler und Sohn. ** — 5

Hauptwerk. Berlin 1878, Mittl. *ℳ 1.25.

Dienst-Unterricht der Ersatz-Reservisten der Infanterie. Auf Grund des Weißhun'schen „Dienst-Unterricht des Infanterie-Gemeinen" bearb. 1.—4. Aufl. 8. (74 S. mit Abbild.) Potsdam 886—87, Döring. ** — 35

Dienstverhältnisse, die allgemeinen, der Offiziere des Beurlaubtenstandes. Eine Zusammenstellung der offiziellen Bestimmungen, begleitet von erläut. Bemerkungen. 3. nach den neuesten Bestimmungen umgearb. Aufl. 8. (VI, 127 S.) Berlin 887, Eisenschmidt. *ℳ 1.50.; geb. * 2 —

—— die, der Offiziere des Beurlaubtenstandes und der dienstliche Verkehr derselben mit dem vorgesetzten Bezirks-Kommando.

Zusammengestellt von G. W. v. E. 5. verm. und verb. Aufl. gr. 8. (38 S.) Breslau 886, Schletter'sche Buchh. * — 60

Dienstvorschrift für die Arbeiter-Abtheilungen vom 31. Aug. 1881. Nachtrag I. Abgeschlossen Ende Dezbr. 1884. 8. (15 S.) Berlin 885, Mittler und Sohn. * — 20

Hauptwerk. Ebendas. 1881. * 80 Pf.

—— für die Einrichtung der Betriebs-, der Oberbau- und der Baumaterialien-Verwaltung, sowie für das Buch- und Rechnungswesen derselben, nebst den dazu ergangenen Aenderungen. 2. Aufl. 4. (85 S.) Berlin 885, C. Heymanns Verlag. * 2 —

Aus: Eisenbahn-Verordnungsblatt, besonders abgedruckt.

—— über Marschgebührnisse bei Einberufungen zum Dienst, sowie bei Entlassungen. 8. (VIII, 106 S.) Berlin 887, Mittler und Sohn. ** 55 Pf.; cart. ** — 70

—— dass. — Ausg. für die kaiserl. Marine. 8. (VII, 108 S.) Ebendas. 887. * — 75

Vgl.: Zusammenstellung der für die Marine nothwendigen Zusätze.

—— für die Militär-Geistlichkeit. 8. (VIII, 96 S.) Wien 887, Hof- und Staatsdruckerei. * — 60

—— für die Platz-Commandanten, die quartierregulierenden und die Proviant-Offiziere der Haupt-[Stabs-]Quartiere bei der Armee im Felde. 8. (III, 31 S.) Ebendas. 887. * — 30

—— für die Waffenmeister der Feld-Artillerie. 8. (IV, 99 S.) Berlin 886, Mittler und Sohn. * 1 —

Dienst-Vorschriften für Dampfkesselwärter. 2. Aufl. Fol. Hannover 888, Schmorl und v. Seefeld. — 30

—— für den Kesselwärter. 4. Hagen 888, Hammerschmidt. * — 30

aufgezogen und lackirt * — 75

—— für die Schiffs-Prüfungskommission. gr. 8. (18 S.) Berlin 888, Mittler und Sohn. ** — 50

Diepenbrock, J. B., Geschichte des vormaligen münsterschen Amtes Meppen oder des jetzigen hannoverschen Herzogth. Arenberg-Meppen, mit besond. Berücksicht. der früheren Völkersitze und Alterthümer zwischen der Ems und Hase, der Einführung des Christenthums, des Religionswechsels zur Zeit der Reformation, der Leistungen der Jesuiten: erstens, als Missionäre im Emslande, Saterlande, Ostfriesland, den Grafschaften Bentheim und Lingen, dann als Stifter und Lehrer des Gymnasiums zu Meppen 2c. Auf Wunsch des Verstorbenen unverändert in 2. Aufl. hrsg. gr. 8. (787 S.) Lingen 886, van Acken. * 7 50

Die Ausg. erfolgte in 5 Lfgn. zum Subscr.-Pr. à *ℳ 1.—.

Diepenbrock's, Melchior v., Lebensbild, s. Rötscher, A.

Dierauer, J., Geschichte der Schweizerischen Eidgenossenschaft, s. Geschichte der europäischen Staaten.

Diercks, Gust., die arabische Kultur im mittelalterlichen Spanien, s. Sammlung gemeinverständlicher wissenschaftlicher Vorträge.

—— Nordafrika im Lichte der Kulturgeschichte. In gemeinverständl. Darstellung. 8. (VII, 404 S.) München 886, Callwey. * 5 —

Dierkes, A., militärische Gelegenheits-Reden [Toaste]. gr. 8. (32 S.) Wien 885, (Seidel und Sohn.) * — 40

Dierks, Herm., Houdons Leben und Werke. Eine kunsthistor. Studie. gr. 8. (VII, 148 S. mit 6 Abbild. in Lichtdr.) Gotha 887, Thienemann. * 4 —

Diesener, H., praktische Unterrichtsbücher für Bautechniker. 1.—8. Bd. gr. 8. Halle, Hofstetter. * 37 50

geb. * 43 80

Inhalt:

Bd. 1. Darstellende Geometrie. Das geometr. Zeichnen. — Die Projectionslehre. — Die Lehre vom Steinschnitt. — Die Schattenconstructionen. — Die Perspective und Farbenlehre, leicht fasslich dargestellt für Selbstunterricht und Schulgebrauch. (IV, 128 S. mit 296 Holzschn.) 886. *ℳ 4.—; geb. *ℳ 4.50.

„ 2. Die technische Naturlehre und die Mechanik. Für Selbstunterricht und Schulgebrauch bearb. (VII, 104 S. mit 81 Holzschn.) 886. *ℳ 2.80.; geb. *ℳ 3.30.

„ 3. Die Festigkeitslehre und die Statik im Hochbau. Mit zahlreichen Beispielen, ausführl. Berechnungen und Tabellen zu Holz-, Stein- und Eisenconstructionen. Für die Bedürfnisse der Praxis, zum Selbstunterricht und Schulgebrauch bearb. (VIII, 250 S. mit 241 Holzschn.) 887. *ℳ 6.80.; geb. *ℳ 7.80.

Diesener, H., praktische Unterrichtsbücher für Bautechniker 2c.

Bd. 4. Die Bauconstructionen des Maurers, einschließlich der Baumaterialienkunde, der Fundirungen und der Erker und Balkone. Für die Praxis und zum Schulgebrauch bearb. (VII, 134 S. mit mit 203 Holzschn.) 887. *ℳ 4.—; geb. *ℳ 4.50.

„ 5. Die Bauconstructionen des Zimmermanns, unter Berücksicht. der wichtigsten Eisenconstructionen, sowie der hölzernen und massiven Brücken, der Abdämmungsarbeiten, der Uferbefestigungen und des Wehr- und Schleusenbaues für Schulgebrauch und Praxis dargestellt. (VIII, 174 S. mit 433 Holzschn.) 887. *ℳ 4.80.; geb. *ℳ 5.40.

„ 6. Das Veranschlagen und Entwerfen von Hochbauten. Für Praxis und Schulgebrauch bearb. (VII, 161 S. mit 18 Holzschn. und 5 Taf.) 886. *ℳ 3.60.; geb. *ℳ 4.20.

„ 7. Die Säulenordnungen und die Baustile, dargestellt für Bautechniker. (IV, 60 S. mit 86 Holzschn.) 888. *ℳ 2.50.; geb. *ℳ 3.—.

„ 8. Das Entwerfen der Façaden und Grundrisse für städtische und ländliche Wohn- und Geschäftshäuser. Hilfsbuch und Vorlagen für die Praxis und den Selbstunterricht zur Herstellung gefäll. und stilgerechter Façaden, Anleitung zu zweckentsprechender Grundrissdisposition und correcter Ausbildung der Gesimse. (IV, 143 S. mit 336 Holzschn.) 888. *ℳ 9.—; geb. *ℳ 10.50.

—— mathematische Vorschule zu den praktischen Unterrichtsbüchern für Bautechniker, s. Otto, C.

Diestau, Margarete v., Thankmar. Roman. 8. (240 S.) Gotha 886, F. A. Perthes. *ℳ 3.—; geb. * 4 —

Diesner, Lehrrecht, die Fortbildung des Lehrers im Amte. Konferenz-Vortrag im Seminar zu Ottweiler, am 16. Aug. 1886 gehalten. 8. (26 S.) Neuwied 887, Heuser's Verlag. — 80

Aus: Rheinischer Schulmann, besonders abgedruckt.

Diestel, Kilometerzeiger für das Gebiet der freien und Hansestadt Lübeck. Januar 887. 4. (8 S.) Lübeck, Max Schmidt. * — 75

Diestelkamp, L., Vortrag über Mission in Deutsch-Ostafrika, gehalten am 24. Febr. 1886. gr. 8. (III, 9 S.) Berlin 886. (Dresden, Dieckmann.) * — 40

—— die Wohnungsverhältnisse unserer ärmeren Klassen, s. Zeitfragen, soziale.

Diesterweg, F. A. W., und P. Heuser, praktisches Rechenbuch für Elementar-, höhere Bürger- und Mädchenschulen neu bearb. von Ed. Langenberg und A. Roth. 27. Aufl. 1.—3. Tl. 8. Gütersloh 888, Bertelsmann. * 1 25

Inhalt:

Tl. 1. Für die Unterklasse. [Resolution, Reduktion, die vier Species in benannten ganzen Zahlen, die Rechnung mit Zeiträumen. Anhang: Die römischen Ziffern.] (56 S.) cart. * 30 Pf.

„ 2. Für die mittleren Klassen. [Die gewöhnliche Bruchrechnung.] (68 S.) cart. * 45 Pf.

„ 3. Für die mittleren Klassen. [Wiederholung und Vervollständigung der Decimalbruchrechnung. Die Regel de tri, die Gesellschafts-, Zins-, Rabatt- und Gewinnrechnung. Vermischte Aufgaben. (96 S.) cart. * 50 Pf.

4. und 5. Tl. Ebendas. 1874,75. cart. *ℳ 1.50.

—— —— Vorkursus dazu, s. Roth, A.

Diesterweg, Karl, Beschreibung des Bergreviers Wied. Bearb. im Auftrage des königl. Oberbergamts zu Bonn. Nebst 1 Übersichtskarte des Vorkommens nutzbarer Minerallagerstätten im Bergrevier Wied. gr. 8. (IV, 106 S.) Bonn 888, Marcus. * 4 —

Diesterweg, M., auf feuriger Erde. Erzählung. 8. (III, 140 S.) Berlin 885, Janke. * 1 —

Dietel, Jul., Tobias. Geistliches Schauspiel in 5 Abtlgn. 8. (VII, 95 S.) Leipzig 887, Buchh. des Vereinshauses. * 1 —

geb. *ℳ 1.80.; Berlin-Ausg. * 1 50

geb. mit Goldschn. * 2 50

Dietel, P., Verzeichnis sämtlicher Uredineen, nach Familien ihrer Nährpflanzen geordnet. gr. 8. (IV, 56 S.) Leipzig 888, Serig'sche Buchh. * 1 50

Dietel, R. W., Missionsstunden. 1.—3. Heft. 8. (IV, 108; III, 148; III, 148 S.) Leipzig 885—87, [Lehmann.] Fr. Richter. à Heft *ℳ 1.20. * 3 60

—— dass. — 4. Heft. 8. (III, 181 S.) Leipzig 888, Fr. Richter. * 2 —

—— dass. — 1. Heft. 2. Aufl. 8. (114 S.) Ebendas. 888. * 1 20

Dieter, Ferd., über sprache und mundart der ältesten englischen denkmäler, der Epinaler und Cambridger glossen,

mit berücksicht. des Erfurter glossars. Studien zur altengl. grammatik und dialektologie. gr. 8. (98 S.) Göttingen 885, Akadem. Buchh. von G. Calvör. * 2 40

Dieterich, Albr., Papyrus magica musei Lugdunensis Batavi quam C. Leemans edidit in papyrorum graecarum tomo II (V). Denuo edidit, commentario critico instruxit, prolegomena scripsit A. D. gr. 8. (80 S.) Leipzig 888, Teubner. * 2 —

Aus: Jahrbücher für classische Philologie, besonders abgedruckt.

Dieterich, Eug., neues pharmaceutisches Manual. gr. 8. (III, 844 S.) Berlin 887, Springer. cart. * 7 —

—— dass. — 2. verm. Aufl. gr. 8. (IV, 449 S.) Ebendas. 888. geb. * 9 —

Mit Schreibpap. durchsch. * 10 40

Dieterich, Konr., Grundzüge der Metaphysik. gr. 8. (VIII, 85 S.) Freiburg i. Br. 885, Mohr. * 1 50

—— die Kant'sche Philosophie in ihrer inneren Entwicklungsgeschichte. 2 Thle. gr. 8. Ebendas. * 5 50

Inhalt:

Thl. 1. Naturphilosophie und Metaphysik. [2. (Titel-)Ausg. von: Kant und Newton.] (IX, 296 S.) (876)885. *ℳ 3.60.

» 2. Psychologie und Ethik. [2. (Titel-)Ausg. von: Kant und Rousseau.] (VI, 306 S.) (878)885. *ℳ 2.—.

—— Philosophie und Naturwissenschaft, ihr neustes Bündniss und die monistische Weltanschauung. 2. (Titel-)Ausg. 8. (XI, 90 S.) Ebendas. (87⅝)885. * 1 —

Dieterich, Ludw., das öffentliche Gesundheitswesen des Reg. Bez. Stettin in den J. 1883, 1884 und 1885. 5. Verwaltungsbericht. gr. 8. (266 S.) Stettin 887, Hessenland. * 6 —

—— die Krankenkassen des Reg.-Bez. Stettin im J. 1886. gr. 8. (32 S. mit 1 Tab.) Leipzig 887, G. Thieme. » 1 50

Dieterichs, E., einfache landwirthschaftliche Buchführung. Unter Mitwirkung von F. Brügmann und Chr. Jenssen hrsg. 2. verm. und verb. Aufl. Fol. (IV, 116 S.) Berlin 885, Parey. geb. * 4 —

Dieterici, Fr., die Abhandlungen der Ichwân Es-Safâ in Auswahl. Zum ersten Mal aus arab. Handschriften hrsg. 3. (Schluss-)Heft. gr. 8. (XIX, S. 369—623.) Leipzig 886, Hinrichs'sche Buchh. * 8 —

1. und 2. Heft. Ebendas. 1883,84. à *ℳ 6.—.

—— Mirjam. Orientalischer Roman in 3 Bdn. 8. (310; 244; 305 S.) Leipzig 886, Friedrich. * 10 —

Dieth-Locher, F., s. Bürgerbuch der Stadt St. Gallen.

Diethe, A., vier Weihnachtsbilder. Nach Aquarellen von A. D. unter Benutzung der Bibelbilder von J. Schnorr v. Carolsfeld. Mit begleit. Text von Rud. Zögel. Fol. (4 S.) Leipzig 888, G. Wigand. In Mappe * 4 —

Ohne Text * 3 —

Dietl, Jos., Chronik der Marktgemeinde Mals. Hrsg. von Cölestin Stampfer. 12. (44 S.) Meran 885, Jandl. * — 50

Aus: Der Burggräfler, besonders abgedruckt.

Dietl, M. J., und C. v. Heidler-Heilborn, der Curort Marienbad. Eine Darstellung seiner Heilmittel, deren Bedeutung und Anwendung. 4. verm. und verb. Aufl. von C. v. Heidler-Heilborn. gr. 8. (VIII, 187 S.) Marienbad 888, Gschihay. * 3 —

Dietlein, Rud., deutsche Fibel. Gemeinsame Unterlagen für den vereinigten Anschauungs-, Sprech-, Schreib- und Lese-Unterricht nach der kombinierten Schreiblese- und Normalwörter-Methode. Ausg. A. [in 1 Hefte]. [Schreiblesefibel.] 9.—12. Aufl. gr. 8. (96 S. mit Illustr.) Gera 885—88, Th. Hofmann. * — 40

—— dass. — Ausg. B. [in 2 Heften]. 1. Heft. [Schreiblesefibel.] 58.—80. Aufl. gr. 8. (64 S. mit Illustr.) Ebendas. 885—88. * — 30

—— dass. — Ausg. B. und C. 2. Heft. 45.—59. Aufl. gr. 8. (72 S. mit Illustr.) Ebendas. 885—88. * — 30

—— dass. — Vereinfachte Ausg., im Auftrage der Stadt-Schul-Deputation zu Stettin hrsg. von Alb. Bendixen. 2. verb. Aufl. gr. 8. (96 S. mit Illustr.) Ebendas. 886. * — 40

Dietlein, Rud., der Rechtschreibschüler. Übungsstoffe zur Wiederholung und Befestigung in der neuen Schulorthographie. gr. 8. (8, 47 S.) Wittenberg 885, Herrosé's Verlag. * — 20

—— welche Schriftart sollen wir beibehalten, die Rundschrift oder die Eckenschrift? 8. (31 S.) Ebendas. 886. * — 40

—— s. Aus deutschen Lesebüchern.

—— und Wold. Dietlein, deutsches Lesebuch für mehrklassige Bürger- und Volks-Schulen. Ausg. in 3 Bdn. gr. 8. (Mit eingedr. Holzschn.) Gera 885—88, Th. Hofmann. * 3 25

Inhalt:

Bd. 1. Unterstufe. 12.—17. Aufl. (160 S.) * 75 Pf.

» 2. Mittelstufe. 11.—14. Aufl. (XVI, 288 S.) *ℳ 1.20.

» 3. Oberstufe. 9.—11. Aufl. (XVI, 416 S.) *ℳ 1.60.

—— —— deutsches Volksschul-Lesebuch. Ausg. C. in 2 gesonderten Bdn. gr. 8. Ebendas. 885—88. * 1 70

Inhalt:

Bd. 1. Mittelstufe. 6.—12. Aufl. (XV, 216 S.) * 70 Pf.

» 2. Oberstufe. 5.—7. Aufl. (XV, 368 S.) *ℳ 1.—.

Dietlein, W., die Dichtungen der deutschen Volks-Schullesebücher. Materialien zur schulgemäßen Behandlung von Lesestücken aus den verbreitetsten Lesebüchern für Volksschulen. Unter Mitwirkung prakt. Schulmänner hrsg. 2 Bde. gr. 8. Wittenberg, Herrosé Verlag. à Bd. *ℳ 2.40. * 4 80

Inhalt:

Bd. 1. Unter- und Mittelstufe. (XI, 267 S.) 884.

» 2. Oberstufe. (IX, 271 S.) 887.

—— Ergebnisse des geographischen, geschichtlichen und naturkundlichen Unterrichts in Volks- und Bürgerschulen. Ein Wiederholungsbuch für Schüler. 12. Aufl. (212 S.) 1885; 13. Aufl. 8. (219 S.) Braunschweig 887, Bruhn's Verlag. * — 90

—— Leitfaden zur deutschen Litteraturgeschichte. Mit Berücksicht. der poet. Gattungen und Formen. Für höhere Töchter- und Bürgerschulen hrsg. 8. und 9. verb. Aufl. [Als Kommentar zu des Verf. „Lesebuch zum Unterricht in der Litteraturkunde" und zur „Poesie in der Schule" zu benutzen.] gr. 8. (160 S.) Altenburg 885,88, Pierer. ** 1 10

—— die Poesie in der Schule. Auswahl deutscher Dichtungen für die Jugend. [Ein Anhang zu jedem Lesebuche.] 9. und 10. Aufl. gr. 8. (126 S.) Gera 885,87, Th. Hofmann. * — 50

—— die Poesie in der Volksschule. Volkstümliche und klass. Gedichte, für Schulen erläutert. 2 Bde. 5. neu bearb. Aufl. gr. 8. Ebendas. 885. * 5 40

Inhalt:

Bd. 1. Für die Unter- und Mittelstufe. (VII, 258 S.) *ℳ 2.60.

» 2. Für die Oberstufe. Mit einem Anhang, enthaltend: Das Wichtigste aus der Poetik. (VIII, 296 S.) *ℳ 3.60.

—— die Prov. Sachsen in geschichtlichen und geographischen Bildern. 4. Aufl. (Anhang zum vaterländ. Lesebuch von H. Keck und Chr. Johansen.) gr. 8. (48 S.) Halle 886, Buchh. des Waisenhauses. als Anhang ** — 25

apart * — 40

—— Wiederholungsbuch für den Unterricht in der Litteraturkunde an mehrklassigen Volks- und Bürgerschulen. 8. und 9. Aufl. gr. 8. (40 S.) Gera 886,88, Th. Hofmann. cart. * — 85

Dietmar's, Barthol., Leben, s. Wirth, B.

Dietrich und Voigt, Villa bei München, s. Villa, die deutsche.

Dietrich, C. G., s. Warschauer's, H., Übungsbuch zum Übersetzen aus dem Deutschen in das Lateinische.

Dietrich, Chr., kirchliche Fragen der Gegenwart. Ein Laienwort. Mit Vorwort von Th. Schmalenbach. gr. 8. (IV, 107 S.) Kassel 888, Rittger. * 1 —

—— kirchliche Fragen der Gegenwart. 2. Aufl. (IV, 130 S.) Ebendas. 888. *ℳ 1.20.; cart. * 1 50

—— dass. — Anmerkungen und Zusätze zur 1. Aufl. gr. 8. (27 S.) Ebendas. 888. ** — 25

Dietrich's, Dav., Forst-Flora. Beschreibung und Abbild. der für den Forstmann wichtigeren wildwachsenden Bäume und Sträucher, sowie der nützl. und schädl. Kräuter, Gräser und Sporenpflanzen. Mit 300 color. Kpfrt. In 60 Lgn.

oder 2 Bdn. 6. umgearb. Aufl. von Felix v. Thämen. hoch 4. Dresden 885—87, Baensch. [1. Bd. (302 S. mit 173 Kpfrt.); 2. Bd. (XIX, 146 S. mit 127 Kpfrt.] à Lfg. ℳ 1.50. — 90

Dietrich, E., die Baumaterialien der Steinstrassen. Beschaffenheit, Vorkommen und Gewinnung derselben. Preisschrift des Vereins zur Beförderung des Gewerbfleisses. Lex.-8. (VIII, 289 S. mit zahlreichen Abbild.) Berlin 885, Bohna. * 16 —
geb. * 17 50

Dietrich, E. O., unterm Akazienbaum. Eine Sammlung maurer. Ansprachen. 8. (IX, 141 S.) Altenburg 887, Bonde's Verlag. *ℳ 1.50.; geb. * 2 —

Dietrich, Fr., Fremdwörterbuch, s. Metz, W.

—— Handfibel für den ersten Leseunterricht nach der Schreiblesemethode. Unter Mitwirkung einer Lehrerkommission bearb. 8. Aufl. gr. 8. (IV, 92 S.) Breslau 886, Korn. * — 40

—— s. Lesebuch, deutsches, für Stadt- und Landschulen.

—— und Fr. Dürr, biblische Geschichten alten und neuen Testaments. Nebst Ergänzungen aus der Weltgeschichte, Anmerkungen und einem Anhang, enthaltend: Zeittafel für die bibl. Geschichte und die Kirchengeschichte. Im Auftrage der städt. Schuldeputation zu Breslau unter Mitwirkung einer Lehrerkommission bearb. 5. und 6. Aufl. gr. 8. (VIII, 140 S.) Breslau 885,87, Korn. * — 55

—— —— biblische Geschichten alten und neuen Testaments. In 7. Aufl. neu bearb. von Fr. Dürr. gr. 8. (XII, 157 S.) Ebendas. 888. * — 55

Dietrich, Friedr., Anweisung zur Oel-Malerei und Anleitung zur Aquarell-, Fresco-, Miniatur- und Holzmalerei, einschließlich der Spritzarbeiten, durch welche natürl. Blumenarrangements auf Holz und Zeugstoffe übertragen werden. Nebst 27 Geheimnissen für Zeichner, Maler und Lackirer, über Farbenlehre und Harmonie der Farben, bestes Verfahren, Zeichnungen zu copiren, Kupferstiche und Lithographien auf Papier, Holz und Glas abzuziehen, über Pariser Malerei, chines. Malerei, Portrait-Malerei, oriental. Malerei, Verfertigung der Firnisse zum Ueberziehen von Gemälden und Anweisung, Oelgemälde zu reinigen. 12. verb. Aufl. 8. (VIII, 184 S.) Quedlinburg 886, Ernst'sche Buchh. 2 —

Dietrich, H., Rechenbuch für Volksschulen. 1. und 2. Heft, und 3. Heft, Ausg. A. und B. 8. Fulda, Rehtorn. [1. Heft. (72 S.) 886. * 30 Pf.; 2. Heft. (104 S.) 886. * 40 Pf.; 3. Heft. Ausg. A. für drei- und mehrklass. Schulen. (IV, 108 S.) 887. * 40 Pf.; Ausg. B. für Schulen mit weniger als 3 Klassen. (IV, 150 S.) 888. * 50 Pf.] * 1 60

—— dass. — Berechnungsergebnisse zum 2. Heft. 8. (38 S.) Ebendas. 887. * — 50

Dietrich, Joh. Conr., Dr. Martin Luthers kleiner Katechismus, in Frage und Antwort gründlich ausgelegt, mit Zusätzen aus dem Dresdner Kreuz-Katechismus und den Bekenntnißschriften der evangelisch-luther. Kirche, und mit Sprüchen der heil. Schrift, nebst dreifachem Anhang. 32. Aufl. 8. (V, 293 S.) St. Louis, Mo. 885. (Dresden, H. J. Naumann.) * — 90

Dietrich, Just., das Verhalten des Aloin im Thierkörper. Inaugural-Dissertation. gr. 8. (38 S.) Dorpat 885, (Schnakenburg's Verlag.) 1 —

Dietrich, Karl, das Christentum als Staatsreligion. Offenes Sendschreiben an Se. Durchlaucht den Reichskanzler Fürsten v. Bismarck. gr. 8. (21 S.) Hamburg 886, (König und Schulz.) * — 60

—— die Einheit der Wissenschaft. Offenes Sendschreiben an die deutschen Universitäten in Versolg und als Schutzschrift des denselben unterbreiteten Apriorischen Wissenschaftssystems [„Urkunde der Wissenschaft"]. 2. um den Zusammenhang in Kunst und Religion ergänzte Ausg. gr. 8. (XIX, 47 S.) (Ebendas.) 886. * 2 —

—— an die deutschen Universitäten. Protest gegen die moderne Wissenschaft. [Buchausg.] Lex.-8. (24 S. mit 1 Tab.) (Ebendas.) 887. * 1 —

Dietsch, Chrph., Leitfaden der darstellenden Geometrie. gr. 8. (V, 130 S. mit 93 in den Text eingedr. Fig. und vielen Aufgaben.) Erlangen 886, Deichert'sche Verlagsh. Nachf. * 2 40

Dietsch, F., die evangelische Kirche von Metz. Entstehung, Verfolgung, Untergang und Auferstehen. Mit einem einleit. Theile über die staatl. und kirchl. Zustände in Metz unmittelbar vor der Reformationszeit. Nach den Quellen dargestellt. gr. 8. (XVI, 406 S.) Wiesbaden 888, Bechtold und Comp. 4 50

Dietsch, Karl, Festrede, gehalten bei der Bismarckfeier der Stadt Hof am 1. April 1885. 8. (14 S.) Hof 885, Lion. * — 20

Dietschi, Pet., kleines Lehrbuch der Weltgeschichte in vorzugsweise biographischer Form. Für den ersten Unterricht in der Geschichte und besonders für schweizer. Sekundar- und Bezirksschulen verf. 9. verb. und bis auf die neuesten Ereignisse fortgeführte Aufl. gr. 8. (XVI, 263 S.) Solothurn 886, Jent. geb. * 2 20

Dietterlin, Wendel, das Buch der Architektur. Deutsche Renaissanceformen auf Basis der 5 Säulen-Ordnungen in ihrer Anwendung bei Kunst-Arbeiten. 2 Aufl. In Facs.-Druck nach der 1508 erschienenen Orig.-Ausg. 5.—20. (Schluss-)Lfg. Fol. (à Lfg. 10 Taf.) Berlin 88⅔, Claesen und Comp. à Lfg. *ℳ 6.— * 96 —
1.—4. Lfg. Ebendas. 1681. à *ℳ 6.—. — Das Werk wird nur noch compl. zum Preise von *ℳ 120.— abgegeben.

Dietz, Frhr., gesegnete Mahlzeit! Mittag-Speise-Zettel auf alle Tage des Jahres für die Küche des wohlhabenden Mittelschlages. 12. (386 S., 24 Bl. mit Illustr.) Hannover 888, Klindworth. geb. * 4 —

Dietz (I.), Beiträge zur Kenntniss der Substratrichtung der Pflanzen, s. Untersuchungen aus dem botanischen Institut zu Tübingen.

Dietz (II.) und v. Sohlern, Bad Kissingen als Terrainkurort für Fettleibige und Kranke mit Kreislaufstörungen. 8. (22 S.) Kissingen 886, (Hallmann.) — 75

Dietz, A., die Reichs-Gewerbe-Ordnung, das gewerbliche Versicherungsrecht, sowie das hessische Gewerbesteuergesetz, unter besond. Berücksicht. der hess. Ausführungs-Verschriften erläutert, nebst einem Anhang, enth. verschiedene das Gewerbewesen betreff. Gesetze und Verordnungen. gr. 8. (XII, 514 S.) Darmstadt 887, Jonghaus'sche Hofbuchh. * 5 —

Dietz, Aug., Gedächtnißreden zu Ehren der Kaiser Wilhelm und Friedrich am 18. März und 24. Juni 1888 in der Kirche von Mundolsheim gehalten. gr. 8. (15 S.) Straßburg 888, Heitz. * — 20

—— die Katastrophe von Zug. Lyrisch-epische Dichtung. 8. (8 S.) Ebendas. 887. * — 40

—— Klänge aus dem Elsaß. Gedichte. 8. (151 S.) Ebendas. 886. * 3 —

Dietz, E., le climat du Ban-de-la-Roche [vallé de la Bruche] au siècle dernier et dans la première moitié de ce siècle, suivi d'une notice sur l'introduction de la pomme de terre dans cette contrée. gr. 8. (36 S.) Strassburg 887, Treuttel und Würtz. * — 80
Aus: Bulletins de la Société des sciences, agriculture et arts de la Basse-Alsace, besonders abgedruckt.

Dietz, Max, Geschichte des musikalischen Dramas in Frankreich während der Revolution bis zum Directorium [1787 bis 1795] in künstlerischer, sittlicher und politischer Beziehung. 8. (IX, 472 S.) Wien 885, Grosser und Blaha. * 7 —

Dietz, S., über die Entwickelung der Blüte und Frucht bei Sparganium Tourn. und Typha Tourn., s. Bibliotheca botanica.

Dietzel, C. F., Leitfaden für den Unterricht im technischen Zeichnen an Real-, Gewerbe-, Handwerker- und Baugewerkenschulen. 2. und 3. Heft. 8. Leipzig, Gebhardt's Verlag. * 1 80
Inhalt:
Heft 2. Die Elemente der Schattenkonstruktion. 4. verb. Aufl. (71 S. mit 60 Holzschn.) 885. * 80 Pf.
„ 3. Die Elemente der Perspektive. 4. verm. und verb. Aufl. (96 S. mit 70 Holzschn.) 887. *ℳ 1.—
1. und 4. Heft. Ebendas. 1876,79. *ℳ 2.20.

Dietzel, H., Karl Rodbertus. Darstellung seines Lebens und seiner Lehre. 2 Abtlgn. gr. 8. Jena, Fischer. * 6 50

Inhalt:
Abtl. 1. Darstellung seines Lebens. (VI, 96 S.) 886. *ℳ 2.—.
» 2. Darstellung seiner Socialphilosophie. (VII, 240 S.) 888. *ℳ 4.50.

Dietzsch, O., die Prüfung der Milch in der Käserei mit einem Anhang „Prüfung der Marktmilch". 8. (58 S. mit 1 Tab.) Zürich 886, Orell, Füßli und Comp., Verlag. * 1 —

Dieudonné, Adolph, zur Behandlung der Gaumendefecte. Inaugural-Dissertation. 8. (31 S.) München 888, (Ernst.) * — 50

Diez, C. F. Jul., Passionsblumen, gepflückt am Leidens- und Todesweg unseres Herrn Jesu Christi. 8. (VII, 147 S.) Wiesbaden 885, Riedner. geb. * 2 —

Dies, Friedr., etymologisches Wörterbuch der romanischen Sprachen. 5. Ausg. Mit einem Anhang von Aug. Scheler. gr. 8. (XXVI, 866 S.) Bonn 887, Marcus. * 18 —

Diez, Gust., zur Lehre vom Miteigenthum nach römischem Recht und nach dem Entwurfe eines bürgerlichen Gesetzbuches für das deutsche Reich. gr. 8. (66 S.) Leipzig 888, C. H. Meyer. * 2 —

Diezel's Niederjagd. 6. Aufl., hrsg. von C. v. d. Bosch. In 18 Lfgn. Lex.-8. (XI, 896 S. mit 112 in den Text gedr. Abbild., 22 farb. Kapitel-Vignetten und 10 Jagdhund-Racebildern in künstler. Facs.-Farbendr. nach Oelbildern von H. Sperling.) Berlin 887, Parey. à Lfg. *ℳ 1.—. * 18 —
compl. geb. * 20 —

Diesmann, Aug., Weimar-Album. Blätter der Erinnerung an Carl August und seinen Musenhof. Eine geschichtl. Schilderung. 12 Lfgn. Fol. (136 S. mit 26 Stahlst.) Leipzig 886, Schmidt und Günther. à Lfg. * 75 Pf. * 9 —
compl. geb. * 15 —

Diesmann, M., Deutschlands Waarenhandel mit dem Auslande in den J. 1872—1887, s. Zeitfragen, volkswirthschaftliche.

Differt, A., Adam. Ein dramat. Gedicht. 12. (71 S.) Heidelberg 887, Burow's Verlag. geb. mit Goldschn. * 1 50

—— Gedanken über Nationalökonomie, Politik, Philosophie. Aphorismes et pensées diverses. Économie politique, Politique, Philosophie. I—III. gr. 8. Ebendas. 886. * 5 70

Inhalt:
I. Économie politique et Finances. — Nationalökonomie und Finanzen. (VII, 127 S.) [*ℳ 2.40.]
II. Politique, Politik. (IV, 91 S.) [*ℳ 1.80.]
III. Philosophie. (V, 72 S.) [*ℳ 1.50.]
Das Werk wird nur noch vollständig abgegeben.

—— das Lied der Glocke. gr. 16. (48 S.) Ebendas. 886. geb. mit Goldschn. * 1 50

Dihle, Aug., und Aug. Haacke, Materialien zu griechischen Exercitien, nebst deutsch-griech. Wörterverzeichnisse. 2. Heft: Materialien zu griechischen Exercitien behufs Einübung der Verba auf μι, der unregelmäßigen Verba und der Syntax der Kasus, von Aug. Dihle. 5. durchgesehene und verm. Aufl. gr. 8. (VIII, 313 S.) Berlin 886, Weidmann. * 2 80

1. und 2. Heft. Ebendas. 1883/84. *ℳ 4.40.

Dilettant, der. Musterblätter für Laubsäge-, Schnitz- und Einlegearbeiten, Holzmalerei und verwandte häusl. Kunstarbeiten. Redact.: Jos. Bergmeister. Neue Folge. 10.—18. Jahrg. 1885—1888. à Jahrg. 12 Nrn. (à Nr. ½ Bog. mit 2 Stut. in gr. Fol.) gr. 4. München, Mey und Widmayer. à Jahrg. * 4 —

Dilettanten-Bühne, die. Eine Sammlung leicht ausführbarer Theaterstücke für Gesellenvereine und ähnl. Corporationen. Hrsg. von P. Norrenberg. 1. und 2. Heft. 2. Aufl. 8. (VIII, 94; 120 S.) Düsseldorf 886, Deiters. à Heft * — 80

3.—7. Heft. Ebendas. 1877—80. à * 80 Pf.

—— katholische. 2.—4. und 11.—14. Heft. 12. Kempten, Kösel'sche Buchh. 5 15

Inhalt:
Heft 2. Basse, Heinr., eine Martyrerfamilie. Drama. Aus dem Italien. übers. von Peter Reichert. 2. Aufl. (79 S.) 888. 60 Pf.

Dilettanten-Bühne, katholische ꝛc. ℳ Pf.

Heft 3. Kuhn, Kasp., Silach oder die Stiftung des Klosters Ottobeuren. Histor. Ritterschauspiel mit Gesang in 4 Aufzügen. (103 S.) 886. 70 Pf.
» 4. Sebastian. Trauerspiel in 5 Aufzügen. Nach Wiseman's Fabiola bearb. von Fr. Jos. Ferd. Hochmuth. Text-Ausg. (80 S.) 887. 70 Pf. (Bd.: 14. Heft.)
» 11. Kaiser, Wilh., Doctor Wunderlich oder der Universalerbe. Lebensbild in 4 Aufzügen. (104 S.) 885. 75 Pf.
» 12. Kiefer, Wendelin, am 1. April. Schwank in 1 Aufzug. (40 S.) 885. 45 Pf.
» 13. —— die Excellenz im Forsthaus. Schwank in 1 Aufzug. (27 S.) 886. * 35 Pf.
» 14. Sebastian. Trauerspiel in 5 Aufzügen. Nach Wiseman's Fabiola bearb. von Fr. Jos. Ferd. Hochmuth. 2. etwas veränd. Aufl. Musikbeilage. [Partitur und Singstimmen.] (Partitur 24 S.; Stimmen 51 S.) 887. *ℳ 1.60. (Bgl.: 4. Heft.)

1. Heft. Ebendas. 1872 * 50 Pf. 5.—10. Heft. Ebendas. 1880—83. *ℳ 4.60.

Dilettanten-Mappe. Hrsg. von Friedr. Zipf. Nr. 1—39. 8. Berlin, Zipf. à Nr. * 1 —

Inhalt:

Nr. 1. Zipf, C. F., er hat Schulden. Schwank in 1 Aufzuge. (22 S.) 885.
» 2. Crome-Schwiening, C., Kaiser's Geburtstag. Lustspiel in 1 Aufzuge. (20 S.) 885.
» 3. Kolbe, Thdr., lang', lang' ist's her. Liederspiel in 1 Akt. (22 S.) 885.
» 4. Reimar, F. L., Doch. Lustspiel in 1 Aufzuge. (24 S.) 886.
» 5. Zipf, Friedr., der Säbel des Herrn Majors. Schwank in 1 Akt. (31 S.) 885.
» 6. Palmé-Vaylen, H., meine Nachbarin zur Rechten. Lustspiel in 2 Akten. (28 S.) 885.
» 7. —— Monsieur Lafaire. Lustspiel in 1 Akt. (22 S.) 886.
» 8. Radmacher, W., die Duellanten. Lustspiel in 1 Akt. (14 S.) 885.
» 9. Kembe, Anatole, der Strohmann. Lustspiel in 1 Aufzuge. (20 S.) 885.
» 10. —— Bissen. Lustspiel in 1 Aufzuge. (24 S.) 886.
» 11. Paulsöna, Arth., Reinhold Lenz. Charakterbild in 1 Akt. (31 S.) 886.
» 12. Kirchner, Gust., der letzte Antrag. Lustspiel in 1 Akt. (22 S.) 885.
» 13. Grans, Heinr., mein Freund in Alexandrien. Schwank in 1 Aufzuge. (35 S.) 885.
» 14. Gerling, Rhold., im hohen Norden. Scene von den Nordlofinseln nach einer Erzählung von H. Pückler. Für die Bühne bearb. (12 S.) 885.
» 15. —— eine Judith. Causerie in 1 Akt. (18 S.) 886.
» 16. Schäbler, Gebh., in Feindesland. Schwank in 1 Aufzuge. (30 S.) 885.
» 17. Ely, Leop., der Packesel. Schwank in 1 Akt. (29 S.) 885.
» 18. —— X. 85. Liederspiel in 1 Akt. (19 S.) 886.
» 19. Schulz, Hugo, Charakteristisch. Genrebild mit Gesang in 1 Akt. Musik von G. Wende. (27 S.) 886.
» 20. Paulsöna, Arth., der Sangesbruder. Lustspiel in 1 Akt. (36 S.) 886.
» 21. Grothe, Rich., eine diplomatische Frage. Lustspiel in 1 Aufzuge. (32 S.) 886.
» 22. Halten, Geo., gänzlich curiert. Schwank in 1 Akt. (26 S.) 886.
» 23. Kembe, Anatole, die Erbtante. Lustspiel in 1 Aufzuge. (30 S.) 887.
» 24. Heibig, F., ein Kätzchen. Schwank in 1 Akt. (19 S.) 887.
» 25. Kolbe, Thdr., am Silber-Hochzeitsmorgen. Schwank mit Gesang in 1 Akt. (22 S.) 887.
» 26. Kembe, Anatole, der Millionenraub. Lustspiel in 1 Aufzuge. (19 S.) 887.
» 27. Schaumberg, Geo., kleine Geheimnisse oder Donna Clara. Schwank in 1 Aufzuge. (25 S.) 887.
» 28. Zipf, Friedr., Röschen's Rache. Orig.-Posse in 1 Akt. (27 S.) 887.
» 29. Rossi, E., Schnelldampfer Luise. Schwank in 1 Akt. (20 S.) 887.
» 30. Laurent, Jules, die blaue Dame. Aus. Operette in 1 Akt. Für die deutsche Bühne eingerichtet von A. v. Weber. Musik von Max Wolff. (33 S.) 887.
» 31. Jacobson, E., was den Frauen gefällt. Liederspiel in 1 Akt. Musik von Ernst Jonas. (24 S.) 887.
» 32. Schaumberg, Geo., Backfischstreiche. Schwank in 1 Aufzuge. (32 S.) 887.
» 33. Weber, Gust., der jüngste Rekrut. Militär. Lustspiel in 1 Aufzuge. (28 S.) 888.
» 34. Schäbler, Gebh., Onkelchen hilft! Burleske in 1 Akt. (23 S.) 888.
» 35. Dörffel, Reinh., der Oberst kommt! Militär. Schwank in 1 Akt. (21 S.) 888.
» 36. —— Unser Wilhelm! Schwank in 1 Akt. (21 S.) 888.
» 37. Gerling, Reinh., Boulanger. Schwank in 1 Akt. (22 S.) 888.
» 38. —— Auf Kanonen! Schwank in 1 Aufzuge nach einer ältern Idee. (23 S.) 888.
» 39. Ringe, Eug. Ad., Hoheit auf Reisen. Schwank in 1 Aufzuge. (24 S.) 888.

Dilettanten-Theater. Sammlung leicht ausführbarer Theaterstücke ernsten und kom. Inhalts zum Gebrauche für gesell. Kreise, namentl. kathol. Gesellen-Vereine. 1.—7. Heft. 8. Paderborn, F. Schöningh. * 3 60

Inhalt:

Heft 1. Ulmert, C., die Bürgschaft. Schauspiel in 3 Akten, nach Shakespeares Kaufmann von Venedig bearb. (40 S.) 887. * 50 Pf.
" 2. — Peter im Frack. Kom. Gemälde in 4 Abtlgn. (47 S.) 887. * 60 Pf.
" 3. Esser, Fritz, Bürgermeisters Rache. Scherz in 1 Aufzuge. Preisgekrönt. (36 S.) 886. * 50 Pf.
" 4. Mänich, Walter v., nur drei Beine. Schwank. Mit Erlaubnis des Autors dramatisiert von R. Dillgmann. (15 S.) 888. * 30 Pf.
" 5. Steinhauer, J., eine Verschwörung. Posse in 2 Aufzügen. (15 S.) 886. * 30 Pf.
" 6. Sommer, M., im Arrest. Militär. Schwank in 1 Akt. (16 S.) 886. * 30 Pf.
" 7. Jordens, Hans, im Wirtshaus „Zum schwarzen Schaf". Lustspiel in 1 Aufzuge. (31 S.) 886. * 60 Pf.

Dilgskron, Carl, die Heimsuchung der allerseligsten Jungfrau Maria. Mai-Monats-Predigten. gr. 8. (IV, 231 S. mit 1 Farbenbr.) Regensburg 885, Pustet. * 2 —

—— Leben des heiligen Bischofs und Kirchenlehrers Alfonsus Maria de Liguori. 2 Bde. gr. 8. (VIII, 544; IV, 556 S. mit 1 Bilde des Heiligen in Stahlst.) Ebendas. 887. * 8 —

Dilling's, Lars, Novellen. Aus dem Norweg. von Jul. Stinde. 8. (VII, 146 S.) Berlin 887, Freund und Jeckel. * 2 —

—— neue Novellen. Deutsch von Emil Jonas. Autoris. Uebersetzung. 8. (110 S.) Berlin 888, S. Fischer Verlag. * 1 —

Dillmann, A., Elementarbuch der französischen Sprache für höhere Lehranstalten, s. Magnin, J. P.

Dillmann, Aug., die Bücher Numeri, Deuteronomium und Josua, s. Handbuch, kurzgefasstes exegetisches, zum Alten Testament.

—— Gedächtnissrede auf Karl Richard Lepsius. gr. 4. (25 S.) Berlin 885, (G. Reimer.) * 1 —
Aus: Abhandlungen der k. preuss. Akademie der Wissenschaften zu Berlin, besonders abgedruckt.

—— die Genesis, s. Handbuch, kurzgefasstes exegetisches, zum Alten Testament.

Dillmont, Th. de, album de broderies au point de croix. I et II. gr. 4. Dornach, Dillmont. [I. (32 Taf. mit 19 S. Text.) 885. *ℳ 1.20.; II. (40 Taf. mit 19 S. Text.) 887. *ℳ 2.—.] * 3 20

—— Encyklopädie der weiblichen Handarbeiten. gr. 8. (IV, 614 S. mit eingedr. Fig.) Ebendas. 887. geb. * 3 —
Französ. und engl. Ausg. zu gleichem Preise.

—— recueil d'ouvrages divers à exécuter avec les fils et les cotons D·M·C. Ire série. qu. gr. 4. (24 Holzschntaf. mit VIII, 24 S. französ., deutschem und engl. Text.) Ebendas. 888. cart. * 1 60

Dillon, G. F., la Madonna del Buon Consiglio. Breve storia e descrizione dell' antico santuario di Genazzano o della maravigliosa traslazione dell' immagine miracolosa nell' anno 1467. Dall' opera inglese. Par cura della Sig^a A. R. Bennett. Volta in italiano dal Sacerdote Cav. Michele Caracciolo dei Principi di Torchiarolo. Con frontespizio in cromolit. e 12 illustrazione. 16. (206 S.) Einsiedeln 888, Benziger und Comp. geb. 1 80

—— Notre-Dame de Bon Conseil. Histoire abrégé et description de l'antique sanctuaire de Genazzano et de la merveilleuse translation de l'image miraculeuse en l'année 1467, composée en anglais par A. R. Bennett et traduite en français par P. Chancerelle. Avec frontispice chromé et 12 illustrations. 16. (210 S.) Ebendas. 888. geb. 1 80

—— Unsere Liebe Frau vom guten Rathe. Eine kurze Geschichte und Beschreibung des uralten Heiligthums in Genazzano und der wunderbaren Uebertragung des Gnadenbildes im J. 1467. Nach dem engl. Werke deutsch bearb. von R. v. Baumbach. 16. (206 S. mit 1 Chromo-Titelbild und 12 Illustr.) Ebendas. 887. geb. 1 80

Dilloo, F. W. J., 96 Sätze für das deutsche protestantische Volk. gr. 8. (23 S.) Amsterdam 885, Höveker und Zoon. — 30

—— das Wunder an den Stufen des Ahas. Eine exeget. Studie. 8. (43 S.) Ebendas. 885. * — 70

Dilthey, militärischer Dienst-Unterricht für einjährig Freiwillige, Reserve-Offizier-Aspiranten und Offiziere des Beurlaubtenstandes der deutschen Infanterie. 16. neu durchgearb. und mit ausführl. Sachregister versehe. Aufl. gr. 8. (XI, 383 S. mit vielen Abbild. im Text und 4 Taf. in Steindr.) Berlin 885, Mittler und Sohn. *ℳ 3.25.; geb. ** 3 75

—— dass. — 17. nach den neuesten Vorschriften bearb. und mit ausführl. Sachregister versehe. Aufl. gr. 8. (XI, 397 S. mit vielen Abbild. im Text und 4 Taf. in Steindr.) Ebendas. 887. * 3 25
geb. ** 3 75

—— dass. — Nachträge 1—4. gr. 8. (87; 61 S. mit eingebr. Abbild. und 7 Steint.) Ebendas. 887. ** — 75

—— dass. — 18. neu durchgearb. und mit ausführl. Sachregister versehe. Aufl. gr. 8. (XII, 393 S. mit vielen Abbild. im Text und 4 Taf. in Steindr.) Ebendas. 887. * 3 25
geb. ** 3 75

—— dass. — 19. auf Grund der neuesten Bestimmungen und Vorschriften, insbesondere des neuen Exerzir-Reglements für die Infanterie umgearb. und mit ausführl. Sachregister versehe. Aufl. gr. 8. (XIII, 412 S. mit vielen Abbild. im Text und 4 Taf. in Steindr.) Ebendas. 888. *ℳ 3.50.; geb. * 4 —

Dilthey, Carl, de epigrammatum graecorum syllogis quibusdam minoribus commentatio. hoch 4. (25 S.) Göttingen 887, Dieterich's Verlag. * — 80

—— s. Epistulae Gottingenses.

Dilthey [Wilh.], dichterische Einbildungskraft und Wahnsinn. Rede, gehalten zur Feier des Stiftungstages der militärärztl. Bildungsanstalten am 2. Aug. 1886. gr. 8. (30 S.) Leipzig 886, Duncker und Humblot. * — 80

—— das Schaffen des Dichters, Bausteine zu einer Poetik, s. Aufsätze, philosophische.

Dimitz, Aug., kurzgefasste Geschichte Krains mit besond. Rücksicht auf Culturentwickelung. gr. 8. (V, 151 S.) Laibach 886, v. Kleinmayr und Bamberg. * 1 60

Dimitz, Ludw., die Jagd in Oesterreich mit besond. Rücksicht auf das Erzherzogth. Oesterreich ob der Enns. Beleuchtet aus volkswirthschaftl. Gesichtspunkten und durch die Ergebnisse der officiellen Statistik. gr. 8. (60 S. mit Tab.) Linz 886, Ebenhöch'sche Buchh. * 1 60

Dimmer, F., der Augenspiegel und die ophthalmoskopische Diagnostik. gr. 8. (VIII, 175 S. mit 73 Abbild. im Text.) Wien 887, Deuticke. * 5 —

Dinarchi orationes tres. Edidit Thalheim. 8. (VIII, 52 S.) Berlin 887, Weidmann'sche Buchh. — 75

—— orationes adiectis Demadis qui fertur fragmentis ὑπὲρ τῆς δωδεκαετίας, iterum ed. Frider. Blass. 8. (XXIV, 95 S.) Leipzig 888, Teubner. * 1 —

Dinckelberg, Hugo, Schwarzburger Lieder. 8. (II, 81 S.) Sondershausen 888. (Leipzig, Ed. Schmidt.) * 1 20
geb. * 2 —

Dincklage, E. v., Blutjung und andere Erzählungen. 8. (VII, 244 S.) Berlin 886, Stilke. * 3 —

—— das Comtessel, s. Bachem's Novellen-Sammlung.

—— Lieb' und Länder. Nationale Erzählungen. Illustrirt von Ernst Roeber und Ed. Kaempffer. gr. 8. (195 S.) Düsseldorf 886, F. Bagel. * 6 —
geb. mit Goldschn. * 7 —

—— die Seelen der Hellas, s. Bachem's Roman-Sammlung.

Dinge, galante. Von Jean qui rit. 2. Aufl. 8. (119 S. mit Illustr.) Budapest 887, Grimm's Verlag. * 2 50

Dingeldey, Friedr., über die Erzeugung von Curven 4. Ordnung durch Bewegungsmechanismen. Inaugural-Dissertation. gr. 8. (VIII, 61 S. mit 6 lithogr. Taf.) Leipzig 885, (Teubner.) * 2 —

Dingeldey, Jac., über die Sprache und den Dialekt des Jonfrois. Inaugural-Dissertation. gr. 8. (44 S.) Darmstadt 848. (Leipzig, Fock.) * — 80

Dingelstedt, Hans v., am Stammtisch. Allerlei Heiteres für Hochgestiegene. 1. und 2. Reihe. 12. (186; 171 S.) Dresden 887. Leipzig, Steffens. à Reihe 1 50

Dingler's polytechnisches Journal. Hrsg. von Joh. Zeman und Ferd. Fischer. 66. und 67. Jahrg. 1885 und 1886. 255.—262. Bd. à Jahrg. 24 Hefte. (à Heft 3—4 Bog. mit eingedr. Holzschn. und Stat.) gr. 8. Stuttgart, Cotta'sche Buchh. à Jahrg. * 36 —

—— dass. — Unter Mitwirkung von C. Engler hrsg. von Joh. Zeman und H. Kast. 68. Jahrg. 1887. 263.—266. Bd. 52 Hefte. (à Heft 3—4 Bog. mit eingedr. Holzschn. und Stat.) gr. 8. Ebendas. * 36 —

—— dass. — Unter Mitwirkung von C. Engler hrsg. von A. Hollenberg und H. Kast. 69. Jahrg. 1888. 267.—270. Bd. 52 Hefte. (à Heft 3 Bog. mit eingedr. Holzschn. und Stat.) gr. 8. Ebendas. * 36 —

Dingler, Herm., die Flachspresse der Phanerogamen. Vergleichend morphologisch-anatom. Studien. 1. Heft: Phyllanthus sect. Xylophylla. gr. 8. (V, 153 S. mit 3 lithogr. Taf.) München 885, Th. Ackermann's Verlag. * 4 80

Dinspel, A., die städtische Wasserfrage oder der gequälte Rathsherr. Eine leicht ausführbare Posse für männl. Rollen in 1 Aufzuge für gesell. Vereine. 8. (35 S.) Trier 887, Paulinus-Druckerei. * — 35

Dinter's, F. G., ausgewählte pädagogische Schriften, s. Bibliothek pädagogischer Klassiker.

Diöcesan-Archiv, Freiburger. Organ des kirchlich-histor. Vereins für Geschichte, Alterthumskunde und christl. Kunst der Erzdiöcese Freiburg mit Berücksicht. der angrenzenden Diöcesen. 17.—19. Bd. gr. 8. (XVI, 306; XVI, 338; XXIII, 308 S.) Freiburg i. Br. 885—87, Herder'sche Verlagsh. à Bd. * 4 —

—— s. Diözesan-Archiv.

Diöcesanblatt. Hrsgbr.: Vieweg. 9.—12. Jahrg. 1885—1888. à Jahrg. 12 Nrn. (à Nr. ½ Bog.) gr. 4. Planen, Wieprecht's Buchdr. à Jahrg. * 1 50

Diöcesan-Kalender, kirchlicher, von München-Freising für das J. 1886. 13. Jahrg. 12. (VIII, 87 S.) München, Stahl sen. * — 50

—— dass. — für das J. 1887. 14. Jahrg. 12. (VIII, 92 S.) Ebendas. * — 60

—— dass. — für das J. 1888 und 1889. 15. und 16. Jahrg. 12. (VIII, 94; VIII, 92 S.) München, Lentner'sche Buchh. à Jahrg. * — 60

—— Limburger, für das J. 1886. 1. Jahrg. gr. 8. (52 S. mit 2 eingedr. Bildnissen.) Mainz, Frey. * — 30
Nicht weiter erschienen.

Diodor, übers. von Wahrmund, s. Bibliothek, Langenscheidt'sche, sämmtl. griech. und röm. Klassiker.

Diodori bibliotheca historica. Editionem primam curavit Imm. Bekker, alteram Ludov. Dindorf, recognovit Frider. Vogel. Vol. I. 8. (XCVI, 533 S.) Leipzig 888, Teubner. 3 60

Diogenes, s. Wort, ein offenes. — Schulpolitische Briefe.

Dionysii Halicarnassensis antiquitatum romanarum quae supersunt, ed. Carol. Jacoby. Vol. I et II. 8. Leipzig, Teubner. [Vol. I. (VIII, 403 S.) 885. ℳ 3.60.; Vol. II. (IV, 408 S.) 888. ℳ 3.—.] 6 60

Dioskuren, die. Literarisches Jahrbuch des 1. allgemeinen Beamtenvereines der österreichisch-ungar. Monarchie. 14.—17. Jahrg. Lex.-8. (IV, 547; IV, 559; IV, 507; IV, 549 S.) Wien 885—88, Manz'sche Hof-Verlags- und Universitäts-Buchh. à Jahrg. * 7 —
geb. à Jahrg. * 8 —

Diözesan-Archiv von Schwaben — zugleich Organ für deutsche Kirchengeschichte — mit periodisch kirchengeschichtl. Weltschau. Regelmäßige Beilage zum Pastoralblatt für die Diözese Rottenburg. Mit einem Vereine von Geistlichen und in Verbindung mit Geschichtsgelehrten hrsg. von Engelbert Hofele. 2. Jahrg. 1885. 12 Nrn. (Bog.) gr. 4. Stuttgart, Deutsches Volksblatt. * 2 40

Diözesan-Archiv von Schwaben — zugleich Organ für deutsche Kirchengeschichte — mit periodisch kirchengeschichtl. Weltschau. Regelmäßige Beilage zum Pastoralblatt für die Diözese Rottenburg. Mit einem Vereine von Geistlichen und in Verbindung mit Geschichtsgelehrten hrsg. von Engelbert Hofele. 3. und 4. Jahrg. 1886 und 1887. à Jahrg. 12 Nrn. (Bog.) gr. 4. Stuttgart, Deutsches Volksblatt. à Jahrg. ** 3 20

—— dass. — 5. Jahrg. 1888. 24 Nrn. (à Nr. ½ Bog.) gr. 4. Ebendas. ** 3 20

Dippe, Hugo, wie studirt man Medicin? — Wie studirt man Zahnheilkunde? Von Jul. Parreidt. Nebst genauen Studienplänen und einem Anhang, enth.: Die Bekanntmachungen über die ärztl. und zahnärztl. Prüfung und einen Auszug aus den Bestimmungen zur Erlangung der medicin. Doctorwürde. 2. verm. Aufl. 8. (58 S.) Leipzig 888, Roßberg'sche Buchh. * 1 —

Dippel, Leop., Grundzüge der allgemeinen Mikroskopie. gr. 8. (XIV, 524 S. mit 245 in den Text eingedr. Holzst. und 1 Taf.) Braunschweig 885, Vieweg und Sohn. * 10 —
geb. * 11 —

Dippoldt, G. E., s. Riezoldt, Fr., vor hundert Jahren.

Dircks, J., und Decrt Jacobs, unser Prozeß wegen angeblicher Beschimpfung kirchlicher Einrichtungen. Nach den Akten dargestellt. gr. 8. (60 S.) Garding 885, Lühr und Dircks. * — 75

Directiven, taktische, für die Formation und Führung der Kavallerie-Division. Vom Verf.: „Ueber die Bewaffnung, Ausbildung, Organisation und Verwandlung der Reiterei", sowie „Die Kavallerie-Division als Schlachtenkörper". gr. 8. (V, 112 S.) Berlin 885, F. Luckhardt. * 4 —

Directorium Romano-Osnabrugense sive ordo divini officii recitandi et sacri peragendi in civitate et dioecesi Osnabrugensi servandus pro a. D. 1885—1887. Ex mandato reverendissimi episcopi. 12. (à Jahrg. 91 S.) Osnabrück, [Veith.] Wehberg. geb. à Jahrg. * 2 —

—— trevirense seu ordo divini officii auctoritate reverendissimi et illustrissimi domini Michaelis Felicis, episcopi trevirensis. Dispositum pro anno bis sextili MDCCCLXXXVIII. 8. (31 S.) Trier 888, Paulinus-Druckerei. ** — 85
Erscheint jährlich.

Directory, the, of Second-hand Booksellers and list of public libraries, British and foreign. Edited by James Clegg. 8. (VIII, 112 S.) Rochdale 888. (Leipzig, Hedeler.) geb. ** 2 50
durchschossen ** 3 —

Dirichlet, P. G. Lejeune-, Vorlesungen über die im umgekehrten Verhältniss des Quadrats der Entfernung wirkenden Kräfte. Hrsg. von F. Grube. 2. Aufl. gr. 8. (VIII, 184 S.) Leipzig 887, Teubner. * 4 —

Dirichlet, Walter Lejeune, das verdammte Geld! Nach dem Französ. des Bastiat für die deutsche Gegenwart bearb. 1. und 2. Aufl. gr. 8. (24 S.) Berlin 885, Walther und Apolant. * — 50

Diringer, A., die Tanz-Kunst. Kulturhistorische Skizze. Die Tänze der einzelnen Völker und die prakt. Lehre der modernen Salon-Tänze, nebst einem illustr. Cotillon. 8. (125 S. mit 50 Illustr. und 1 Titelbild.) München 886, Fritsch. * 2 —

Dirling, J. v., Herm's Vermächtniß, s. Bachem's Novellen-Sammlung.

Dirksen, Ed., über Doppel-Fracturen der langen Knochen. Abhandlung. gr. 8. (104 S. mit 1 Tab.) Berlin 885, Fischer's medicin. Buchh. * 2 40

Diruf sen., Osc., Kissingen. Its baths and mineral springs. Written principally for the use of visitors taking the waters. With a plan of the town and a map of the neighbourhood. 8. (VIII, 190 S.) Würzburg 887, Stuber's Verlag. * 3 —
geb. * 3 70

Disciplinar-Satzungen für die Schüler der Studien-Anstalten des Königr. Bayern. [Ministerial-Ausschreiben vom 24. Septbr. 1874.] 7. Aufl. 8. (8 S.) Kempten 885, Kösel'sche Buchh. * — 10

Dislocation und Eintheilung der französischen Armee. Nach authent. Quellen in übersichtl. Weise zusammengestellt. gr. 8. (40 S.) Leipzig 887, Ruhl. * 1 —

Dislocations-Tabelle pro 1885. qu. gr. Fol. Wien, (Seidel und Sohn.) ** — 60

—— der k. k. österreichischen Artillerie. qu. gr. Fol. Ebendas. 885. * — 40

Disraeli, Sybil. Socialpolit. Roman. Uebers. von Natalie Liebknecht. Mit einem Vorwort. gr. 8. (338 S.) Berlin 888, Babing. 2 —

Disselhoff, K., Bethel und Uniel oder Der Herr segne deinen Ausgang und Eingang. Sylvester- und Neujahrsbetrachtung. 8. (18 S.) Kaiserswerth 888, Buchh. der Diakonissen-Anstalt. * — 15

—— der Feuerprozeß des heiligen Geistes. Predigt. 2. Aufl. 8. (14 S.) Berlin 885, Deutsche Evangel. Buch- und Tractat-Gesellschaft. * — 15

—— über die Geschichte des Teufels. Vortrag. 4. Aufl. 8. (38 S.) Ebendas. 885. * — 40

—— das Glaubensbekenntniß des Petrus und seine modernen Leugner. Zeitpredigt, am Sonntage Estomihi 1873 gehalten. 2. Aufl. 8. (16 S.) Ebendas. 885. * — 15

—— vier nothwendige Stücke zur Verbesserung unserer Häuser. 3. Aufl. 8. (15 S.) Ebendas. 885. * — 15

—— die Umkehrung der Welt. Reformationspredigt. 2. Aufl. 8. (16 S.) Ebendas. 885. * — 15

Disselhoff, Jul., Jubilate! Denkschrift zur Jubelfeier der Erneuerung des apostol. Diakonissen-Amtes und der 50jähr. Wirksamkeit des Diakonissen-Mutterhauses zu Kaiserswerth am Rhein. Lex.-8. (VIII, 357 S. mit Abbild.) Kaiserswerth 886, Buchh. der Diakonissen-Anstalt. * 5 —

—— Kaiser Wilhelm (a. u. d. T.: Kaiserblümlein). 2 Bücher. 8. Ebendas. à Buch 20 Pf. — 40

Inhalt:
Buch 1. Kaiser Wilhelms Lehrjahre. Zum 22. März 1887 dem deutschen Volke erzählt. 1.—3. Aufl. (80 S. mit Illustr.) 887.
" 2. Kaiser Wilhelms Meisterjahre. Dem deutschen Volke erzählt. 1. und 2. Aufl. (92 S. mit Illustr. und 1 Facs.) 888.

—— Ruth, die Ährenleserin aus Moab, oder Wunderanfang — herrlich's Ende. 6. Aufl. 8. (100 S.) Ebendas. 885.
cart. * 1 20
geb. mit Goldschn. * 1 50

Disselhoff, Ludw., das Wasserwerk der Stadt Arnsberg. Erbaut im J. 1886 nach den Plänen und unter Leitung von L. D. Fol. (4 S. mit 1 Taf. und Text-Abbild.) Berlin 888, (Dietrig und Siemens.) * 3 60

Aus: Glaser's Annalen für Gewerbe und Bauwesen, besonders abgedruckt.

Disselhorst, Rud., Studien über Emigration. gr. 8. (8 S.) Berlin 887, Fischer's medicin. Buchh. * — 50

Aus: Fortschritte der Medicin, besonders abgedruckt.

Disselnkötter, H., Beiträge zur Kritik der Histoire de mon temps Friedrichs des Grossen, s. Studien, historische.

Dissertationes philologae Vindobonenses. Vol. I. gr. 8. Prag 887, Tempsky. — Leipzig, Freytag. * 7 —

Inhalt:
Kunst, C., de Theocriti versu heroico. — Reitter, S., de syllabarum in trisemam longitudinem productarum usu Aeschylea et Sophoclea. — Kubik, J., de M. Tullii Ciceronis posterorum Latinorum studiis. (348 S.)

—— philologicae Argentoratenses selectae. Vol. VIII—X. gr. 8. Strassburg, Trübner. * 19 —

Inhalt:
Vol. VIII. Doerner, Guilelm., de Graecorum mortalibus qui ἀφανεῖς dicuntur. — Luthmer, Joha., de choriambo et ionico a minore dimetri loco positis. — Buhecke, Ludov., de Nerano Ephesio medico etymologo. — Schrader, Paul., de particularum — ne, anne, nonne apud Plautum praesidia. (200 S.) 885. *ℳ 6.—.
Vol. IX. Bertels, Enno, de Terentii memoria apud Nonium servata. — Gruppe, Eduard., de Justiniani Institutionum compositione. — Feldmann, Wilh., analecta epigraphica ad historiam synoecismorum et sympolitiarum Graecorum. — Ritter, Carol., de Pindari studio nominа variandi. — Rochricht, Aug., quaestiones scaenicae ex prologis Terentianis petitae. — Lucius, Albert., de crasi et aphaeresi. (206 S.) 886. *ℳ 7.—.
" X. Herbrecht, Hugo, de accordotii apud Graecos emptione venditione. — Blase, Henric., de modorum temporumque. — Ehrismann, Henric., de temporum et modorum non Ammianea. — Jacobsmuehlen, Henric. ser, Pseudo-Hephaestion de metris. (206 S.) 886. *ℳ 6.—.
Vol. I—VII. Ebendas. 1879—82. *ℳ 47.—.

Dissertationes philologicae Halenses. Vol. VI pars 1 et 2, Vol. VII—IX. gr. 8. Halle, Niemeyer. * 35 —

Inhalt:
Vol. VI. Pars 1: Roos, C., de Theodoreto Clementis et Eusebii compilatore. Accedit epimetrum de Platonis codicibus. — Karbaum, H., de auctoritate ac fide grammaticorum latinorum in constituenda lectione Ciceronis orationum in Verrem. — Schulze, E. Th., de Q. Aurelii Symmachi vocabulorum formationibus ad sermonem vulgarem pertinentibus. (S. 1—232.) 885. *ℳ 6.—.
" VI. Pars 2: Hauschild, O., de sermonis proprietatibus, quae in Philippicis Ciceronis orationibus inveniuntur. — Voigt, Th., de Atrei et Thyestae fabula. (S. 233—478.) 886. *ℳ 4.—.
" VII. Graetzel, P., de pactionum inter graecas civitates factarum ad bellum pacemque pertinentium appellationibus formulis rationc. — Brinck, A., inscriptiones graecae ad choregiam pertinentes. — Roellig, E., de codicibus Strabonianis, qui libros I—IX continent. (III, 206 S.) 887. *ℳ 10.—.
" VIII. Roellig, P., Quae ratio inter Photii et Suidae lexica intercedat. — Nebe, A., de mysteriorum Eleusiniorum tempore et administratione publica. — Kalkoff, G., de codicibus epitomes. Harpocrationeae. — Herforth, E., de dialecto Cretica. (III, 292 S.) 887. *ℳ 7.—.
" IX. Reinecke, G., de scholiis Callimacheis. — Rosenboom, J., Quaestiones de Orphei Argonauticorum elocutione. — Rauschc, W., Mythologumena Aeschylea. (III, 212 S.) 886. *ℳ 8.—.
Vol. I—III, IV, 1. 2., V, 1. 2. Ebendas. 1874—88. *ℳ 34.60.

Distanzen- und Höhenverzeichniss der schweizerischen Eisenbahnen nach dem Bestand am 1. Juli 1886. Hrsg. vom schweizer. Eisenbahn-Departement. 12. (31 S.) Bern 886, (Schmid, Franke und Comp.) * — 30

Dieteli, Mart., die Steiner'schen Schliessungsprobleme nach darstellend geometrischer Methode. gr. 8. (XII, 124 S. mit 10 lithogr. Taf.) Leipzig 888, Teubner. * 4 —

Disziplinar-Satzungen für die Schüler der Studienanstalten des Königr. Bayern. [Ministerial-Ausschreiben vom 24. Septbr. 1874.] 8. (11 S.) Ludwigshafen 885, Lauterborn. * — 20

Ditfurth, Max Frhr. v., die Schlacht bei Borodino am 7. Septbr. 1812. Mit besond. Rücksicht auf die Theilnahme der deutschen Reiter-Contingente. Aus dem Nachlasse des Verf. hrsg. gr. 8. (VIII, 184 S. mit 3 Plänen und 5 Beilagen.) Marburg 887, Elwert's Verlag. * 4 50

Ditges, A., der Bilderkreis der Kirche Groß St. Martin in Köln. 12. (40 S.) Köln 885, Theissing. * — 20

Ditges, Phpp. Jak., Philippische Reden des Demosthenes. gr. 8. (V, 193 S.) Köln 887, Du Mont-Schauberg'sche Buchh. * 3 20

†Dito und †Idem [Elisabeth, Königin von Rumänien und Mite Kremnitz], s. †Carmen Sylva.

Ditte, Alfr., kurzes Lehrbuch der anorganischen Chemie, gegründet auf die Thermochemie mit Benutzung der thermochem. Daten. Autoris. deutsche Ausg. von H. Böttger. gr. 8. (XXVI, 318 S. mit 111 in den Text gedr. Holzschn.) Berlin 886, Springer. *ℳ 6.—.; geb. * 7 —

Dittel, Cölestin, Beitrag zur Ansicht vom Infinitiv als Locativ. — Das Wichtigste über die Theile des Satzes. Eine grammat. Plauderei. Von M. Zirwik. gr. 8. (18 S.) Wien 885, (Pichler's Wwe. und Sohn.) * — 40

Dittes, Fr., s. Paedagogium.
Vgl.: Foth, O., die metaphysischen Grundlagen der Herbart'schen Psychologie und ihre Beurtheilung durch Dr. Dittes. — Kurth, R., Herr Dr. Dittes als philosophischer Kritiker beurtheilt. — Thilo, Ch. A., und O. Flügel, Dittes über die praktische und theoretische Philosophie Herbart's.

Dittborn, Karl, mein Sommer in Liebes-Liedern. VI. 8. (40 S.) Nürnberg 885, Kühl. * — 50

Dittmar, Arnold, de Meleagri, Macedonii, Leontii re metrica. Dissertatio inauguralis. 8. (30 S.) Königsberg i. Pr. 886, (Koch's Antiq.) ** 1 —

Dittmar, Frz., 20 Bilder aus der bayerischen Geschichte. Für die Hand der Schüler bearb. 8. (15 S.) München 887, Oldenbourg. ** — 20

—— aus der Jugendzeit. Gedichte für die Kinderwelt. Illustrirt von Jul. Kleinmichel. gr. 4. (17 Bl.) Leipzig 886, E. Twietmeyer. geb. * 6 —

—— Lernstoff für den Unterricht in den Realien. [Zugleich Übungsstoff für Sprachlehre und Aufsatz.] Zum Gebrauch in geteilten Schulen für die Hand der Schüler bearb. 4. und 5. Schulj. 1.—3. Aufl. 8. (31; 32 S.) München 885—87, Oldenbourg, Abteilung für Schulbücher. à Schulj. ** — 20
Mit Karte von Bayern, resp. von Deutschland à Schulj. ** — 28

—— s. Sprachübungen auf Grundlage des Sachunterrichtes.

—— und Geo. Glaser, Lernstoff für den Unterricht in den Realien. [Zugleich Übungsstoff für Sprachlehre und Aufsatz.] Zum Gebrauche in geteilten Schulen [nach Maßgabe des mittelfränk. Kreislehrplanes] für die Hand der Schüler bearb. 6. Schulj. 8. (79 S.) München 888, Oldenbourg, Abteilung für Schulbücher. ** — 40

—— und Ferd. Krieger, Sprachübungen auf Grundlage des Sachunterrichtes für den engverbundenen Unterricht in Rechtschreiben, Sprachlehre und Aufsatz. Mit thunlichster Berücksicht. sämtl. bayer. Kreislehrpläne. Unter Mitwirkung von L. Bauer, D. Börtzler, Jos. Fischer ꝛc. hrsg. Ausg. A.: Für geteilte Schulen. 1.—5. Heft. 8. Ebendas. 887. [1.—3. Heft. (24; 32; 52 S.) à ** 20 Pf.; 4. und 5. Heft. (à 52 S.) à ** 25 Pf.] ** 1 10

—— —— dass. — Ausg. B. in 3 Heften. 8. Ebendas. 887. ** — 70
Inhalt:
Heft 1. Unterstufe. (2. und 3. Schulj.) (44 S.) ** 20 Pf.
" 2. Mittelstufe. (4. und 5. Schulj.) (73 S.) ** 25 Pf.
" 3. Oberstufe. (6. und 7. Schulj.) 4. Aufl. (68 S.) ** 25 Pf.

—— —— Sprachübungen auf Grundlage des Sachunterrichtes für den engverbundenen Unterricht in Aufsatz, Sprachlehre, Rechtschreiben und Wortbildung. Mit thunlichster Berücksicht. sämtl. bayer. Kreislehrpläne. Unter Mitwirkung von L. Bauer, D. Börtzler, Jos. Fischer ꝛc. hrsg. Ausg. A. Für geteilte Schulen. 7 Hefte. 7. Aufl. 8. Ebendas. 888. [1.—5. Heft. (24; 32; 52; 52; 54 S.) à ** 20 Pf.; 6. Heft. (54 S.) ** 25 Pf.; 7. Heft. Mitbearb. von Johs. Kroder. (95 S.) ** 25 Pf.] ** 1 50

—— —— dass. — Ausg. B. 3 Hefte. 5. Aufl. 8. Ebendas. 888. [1. Heft. (45 S.) ** 20 Pf.; 2. und 3. Heft. (76; 90 S.) à ** 25 Pf.] ** — 70

Dittmar, G., deutsche Geschichte bis zum Westfälischen Frieden,
—— die brandenburgisch-preußische Geschichte seit 1648, im Zusammenhang mit der deutschen Geschichte,
} s. Hilfsbücher für den geschichtlichen Unterricht in höheren Lehranstalten.

Dittmar, H., 7 Geschichts-Karten zum Leitfaden der Weltgeschichte. 10. Aufl., neu bearb. von G. Dittmar. Lithogr. und color. qu. gr. 4. Heidelberg 888, C. Winter's Universitäts-Buchh. * — 60

—— Leitfaden der Weltgeschichte für mittlere Gymnasialklassen, lateinische Schulen, Real- und Bürgerschulen, Pädagogien, Seminare und andere Anstalten. Neu bearb. von G. Dittmar. 10. Aufl. gr. 8. (VII, 236 S.) Ebendas. 887. * 1 80
Ausg. mit 7 Karten in Leinwbd. * 2 80

Dittmar, M., Beiträge zur Geschichte der Stadt Magdeburg in den ersten Jahren nach ihrer Zerstörung 1681, s. Abhandlungen, Hallesche, zur neueren Geschichte.

Dittmer, Herm., Temperament und Erziehung. Eine psychologisch-pädagog. Betrachtung. Vortrag, gehalten im „Verein für Volkswohl" zu Emden. 2. durchgesehene und verb. Aufl. 8. (VII, 57 S.) Emden 885, Schwalbe. * 1 —
geb. * 1 25

—— Rechenbuch für Stadt- und Landschulen. Hrsg. vom Vorstande der Lehrer-Witwen- und Waisenkasse für den Bezirk der Landdrostei Lüneburg. 1.—3. Heft. gr. 8. Harburg, Elkan. [1. Heft. 3.—12. Aufl. (X, 92 S.) 883—88. * 50 Pf.; 2. Heft. 3.—7. Aufl. (128 S.) 885—87. * 65 Pf.; 3. Heft. 2. und 3. Aufl. (VIII, 208 S.) 885,88. *ℳ 1.20.] * 2 35
4. Heft in 2 Thln., und Anhang zum 2. Heft. Ebendas. 1880,83. *ℳ 2.85. — Antworten, 4 Hefte. Ebendas. 1879.80. *ℳ 2.25.

—— Rechenbuch für einfache Volksschulen. Hrsg. vom Vorstande der Lehrer-Witwen- und Waisenkasse für den Bezirk der vormal. Landdrostei Lüneburg. 4 Hefte. 8. Ebendas. 888. [1. Heft. 1. und 2. Aufl. (56 S.) * 30 Pf.; 2. Heft. (48 S.) * 25 Pf.; 3. Heft. (56 S.) * 30 Pf.; 4. Heft. (88 S.) * 40 Pf.] * 1 25

Dittrich, die mittelalterliche Kunst im Ordenslande Preußen, s. Philosophie und Cultur, die, der Neuzeit und die Philosophie des h. Thomas von Aquino.

Dittrich, Frz., Gasparo Contarini. 1483—1542. Eine Monographie. gr. 8. (XVII, 880 S.) Braunsberg 885, (Peter's Buchh.) [*ℳ 16.—.] * 10 —

Dittrich, Max, neuer Führer durch Meißen, die Albrechtsburg, den Dom und die königl. Porzellan-Manufactur. gr. 16. (VII, 36 S. mit 1 Stut.) Meißen 885, (Mosche.) * — 25

—— unter König Albert von Sachsen im Felde 1849, 1866, 1870/71. Vaterländ. Gedenkblätter. gr. 8. (VIII, 96 S. mit 4 Taf.) Dresden 888, Albanus'sche Buchdr. (Chr. Teich.) * 1 —

—— mobile Mannschaft. Soldatengeschichten. 8. (IV, 208 S. mit 36 Illustr. nach Zeichnungen von Fed. Czabran.) Dresden 888, Tittel Nachf. * 3 —

—— beim Regiment des Prinzen Friedrich August 1870/71. Kriegs-Erinnerungen. 8. (IX, 110 S.) Ebendas. 886. * 1 —

Dittrich, Osk., die Fremdwörter der Tonkunst. Vortrag, gehalten im Zweigverein Dresden des allgemeinen deutschen Sprachvereins. Nebst einem Verzeichnisse von Verdeutschungen entbehrl. Fremdwörter der Tonkunst. 8. (31 S.) Dresden 888, Albanus'sche Buchdr. * — 50

Dittus, W., Alpen-Panorama vom Windhag [Buschel] 710 M. über dem Meere bei Kisslegg. Autogr. qu. schm. Fol. Mit Text. 12. (6 S.) Ravensburg 886, Dorn'sche Buchh.
In Carton * 1 —

Diz, Fr., und Th. Kerstен, deutsches Lesebuch für höhere Mädchenschulen. Nach den Quellen bearb. Ausg. A. 1. Tl.: Unterstufe, 1. Abtl. [2. Schulj.] gr. 8. (140 S.) Breslau 888, F. Hirt. geb. * 1 —

Dobbert, Ed., Gottfried Schadow. Vortrag, gehalten am Jahresfeste des Architecten-Vereins zu Berlin den 13. März 1887. gr. 8. (25 S.) Berlin 887, Ernst und Korn. * — 60
Aus: Zeitschrift für Bauwesen, besonders abgedruckt.

Dobbert, Thdr., Beiträge zur Innervation des Pylorus. Inaugural-Dissertation. gr. 8. (58 S. mit 1 Taf.) Dorpat 886, (Karow.) * 1 20

Dobel, C., Kanalisation. Anlage und Bau städt. Abzugscanäle und Hausentwässerungen. Ein Handbuch für Ingenieure und Architekten, Werkmeister und Bautechniker, Ärzte und Gemeindevertreter ꝛc., sowie zum Gebrauch an techn. Schulen. Mit einer Mappe ausführl. Pläne und Detailzeichnungen. (15 Taf.) gr. 8. (VII, 149 S.) Stuttgart 886, Kohlhammer. * 4 80

Dobelko, Dmitri, der Cäsarewitsch Paul Petrowitsch. [1754—1796.] Histor. Studie. Autoris. deutsche Ausg. von Jul. Laurentz. gr. 8. (X, 349 S.) Berlin 885, Deubner. * 6 —

Doebeln, Ferd. v., der Waldverderber oder eine Geißel aus dem Volke. 36 Hyzz. gr. 8. (XVII, 36 S. mit 36 Illustrationsbogen.) Leipzig 886,87. Bergmann. * 20 M. 50 Pf. 9 60

Doberentzner, Hpp., Forstbeamten. Lexikal. Handbuch. Neu bearb. und hrsg. von Peter Mackert. 2. Aufl. gr. 16. (XII, 692 S. mit Illustr.) Graz 886, Damm. * 2 40

—— dass. — Neue Ausg. mit großem Druck. 12. (XVI, 879 S. mit Illustr.) Ebendas. 887. * 2 40

Döberl, Mich., Rechtsanwaltschaftsrath und Schutzverhältnisse der ehemaligen Cisterzienserabtei Waldsassen in den drei ersten Jahrhunderten ihres Bestehens. gr. 8. (57 S.) Passau 887. Waldbauer. * 1 —

Doberneck, Rich., fürs Vaterland. Volksstück in 5 Akten. 8. (94 S.) Altenburg 887, (Bonde's Verlag.) * 1 50

Dobert, W., und O. Helmcke, der preußische Staat. Für den geograph. Unterricht bearb. 3. verb. Aufl. 8. (48 S. mit 1 color. Karte.) Magdeburg 887, Rathke. cart. * — 70

Dobler, Alfr., vollständige Sammlung alter und neuer Schriften, in anerkannt vorschriftsmäßiger Ausführung bearb. für Lithografen, Kalligrafen, Maler, Bildhauer, Graveure und verwandte Geschäfte. Nebst genauer Anleitung zur Erlernung derselben. qu. Fol. (14 Bl.) München 886, Wenger. * 3 —

Doblhoff, J. v., zwei Erzählungen aus der Schweiz. [Ma Renonce. Madonna.] 2. Aufl. von „Erzählungen aus der Schweiz". 8. (164 S.) München 887, Gallwey. * 1 —

—— zur Hebung des Fremden-Verkehrs in Salzburg von „Alliquis". [J. D. H.] gr. 8. (23 S.) Ebendas. 888. * — 40

—— der Heinz v. Realp. Erzählung aus der Schweiz. 2. Aufl. von „Erzählungen aus der Schweiz". 8. (140 S.) Ebendas. 887. * 1 —

—— dass. Ein Volksdrama aus dem 16. Jahrh. in 5 Aufzügen. Nach seiner gleichnam Erzählung für die Bühne bearb. 12. (IV, 40 S.) Ebendas. 887. * 1 —

Doebner, R., s. Urkundenbuch der Stadt Hildesheim.

Dobrik, Frz., die Blendungsfabrikation durch Anwendung des Thermometers. 8. (31 S.) Aschersleben 888, (Huch's Buchh.) ** — 75

Dobrowitz, M., und G. Parvy, wie soll man deutsch schreiben? Ueber Aufgang des Manuskripts Ausschusses der königl. Freistadt Pressburg zusammengestellt. gr. 8. (24 S.) Pressburg 888, Stampfel. * — 40

Dobrowsky, s. Briefwechsel zwischen D. und Kopitar.

Dochnahl von, Friedr. Jul., die Wund- und Flecht-Weiden und ihre Cultur als der höchste Ertrag des Bodens. 2. Aufl. gr. 8. (V, 158 S.) Basel 887, Schwabe. * 2 40

Doch, H. W., über den Einfluß der Bewegung, Arbeit und Ruhe auf die Gesundheit. Populärer Vortrag. 2. Aufl. 8. (39 S.) St. Gallen 888, Wilhser. * — 50

— Krankheitsgeschichte, nach den neuern Untersuchungen von Virl, Pettenkofer u. A. zusammengestellt. Lithogr. und colorirt qu. gr. Fol. (Kbendas.) 888. — 50

— dass. 2. Aufl. (4 Normaltafeln.) qu. Fol. (Kbendas.) 888. ** — 40

— gemeinfaßliche Worte in gelahrtem Kleide. Populär-wissenschaftl. Vortrag. Mit Vorrede von R. Schoel. gr. 8. (50 S.) Ebendas. 887. * — 80

Doctor Eisenbart oder der barmherzige Samariter. Mit vielen erprobten Heilmitteln und Allerweltes Mitteln, welche auch durch jeden Bauern, von einem Pfarrer und Verwalter. 12. (72, 46 S. mit 1 Taf.) Innsbruck 888, Vereinsbuchhandlung. * 1 —

—— gemeinfaßliche Darstellung. Unentbehrliches Hausbuch für jeden Landwirth. Mit vielen Holzschn. und 1 Chromolithogr. 1. Jahrg. 4. (8 Lfgn. zu je 12 S. mit eingedr. Holzschn. und 1 Chromolithogr.) Dresden, Emil Hahn. à Jahrg. — 60

Doctrina apostolorum seu Duodecim apostolorum evangelium, doctrina ab eis data, vita apostolorum et peregrinamenta illustrata, curante Franc. Xav. Funk. gr. 8. (VII, LXVII, 118 S.) Tübingen 887, Laupp'sche Buchh. * 3 60

Dóczi, Ludw., letzte Liebe. Schauspiel in 4 Acten. 8. (207 S.) Leipzig 887, Minkhardt. * 4 —

Dodel-Port, Arnold, biologische Fragmente. Beiträge zur Entwicklungsgeschichte der Pflanzen. [1. Thl.: Cystosira barbata, ein Beitrag zur Entwicklungsgeschichte der Fucaceen, mit 10 chromolithogr. Orig.-Taf. — 2. Thl.: Die Excretionen der sexuellen Plasmamassen vor und während der Befruchtung im Pflanzen- und Thierreich, mit 24 in den Text gedr. Illustr. nach Handzeichnungen des Verf.] Fol. (104 S.) Kassel 885, Fischer. cart. * 36 —

—— s. Deubler, Konrad.

Döderlein, Jul., wie sind die Kinder in die Bibel einzuführen? Vortrag, gehalten bei der Generalversammlung des evangel. Schulvereins in Bayern zu Nürnberg am 15. Juni 887. gr. 8. (8 S.) Nürnberg 887, Raw'sche Buchh. * — 15

Döderlein, Ludw., Beiträge zur Kenntniss der Fische Japan's, s. Steindachner, F.

—— die japanischen Seeigel. 1. Thl.: Familie Cidaridae und Saleniidae. gr. 4. (III, 59 S. mit 11 Taf.) Stuttgart 887, Schweizerbart'sche Verlagsh. In Mappe * 24 —

—— s. Steinmann, G., Elemente der Paläontologie.

Dodes Danz, des. Nach den Lübecker Drucken von 1489 und 1496 hrsg. von Hermann Baethke, s. Bibliothek des litterarischen Vereins in Stuttgart, 127. Bd.

Doehl, C., die Unfall-Versicherung der gewerblichen Fabrik- und Betriebs-Arbeiter, nach den Materialien des Gesetzes vom 6. Juli 1884, den erlassenen Ausdehnungs- und Ergänzungs-Gesetzen, den ergangenen Ausführungs-Verordnungen und den Beschlüssen, Entscheidungen und Mittheilungen des Reichs-Versicherungsamtes systematisch dargestellt und erläutert. gr. 8. (XXVI, 508 S.) Leipzig 886, O. Wigand. * 10 —

Dohm, A., der Verlauf der Psychosen, s. Arndt, R.

Dohm, E., komm her, s. Bloch's, Ed., Dilettanten-Bühne.

Dohm, Hedwig, und F. Brunold, Lust und Leid im Liede. Neuere deutsche Lyrik, ausgewählt. 5.—7. wohlf. Ausg. Hrsg. von F. Brunold. 8. (XII, 164 S. mit Illustr.) [Erfurt 885,87, Bartholomäus.] Berlin, Steinitz. * 2 50

Dohme, Rob., Barock- und Rococo-Architektur. 2.—7. Lfg. Fol. (à Lfg. 20 Lichtdr.-Taf.) Berlin 884—88, Wasmuth. In Mappe à Lfg. *ℳ 20—. * 120 —

1. Lfg. Ebendas. 1881. *ℳ 20.—.

—— die Baukunst, s. Geschichte der deutschen Kunst.

—— das englische Haus. Eine kultur- und baugeschichtl. Skizze. Lex.-8. (64 S. mit Illustr.) Braunschweig 888, Westermann. * 2 —

—— Möbel aus den königl. Schlössern zu Berlin und Potsdam. 1. Lfg. Fol. (25 Lichtdr.-Taf.) Berlin 886, Wasmuth. In Mappe * 25 —

—— s. Decker's, P., fürstlicher Baumeister.

Dohnányi, Friedr. v., Pantenographia. Kurzschrift für alle Sprachen. Mit besond. Berücksicht. der ungar. und deutschen, sowie der slav. und latein. Sprache für Schulen und zum Selbstunterricht verfasst. gr. 8. (58 S.) Pressburg 887, Stampfel. * 1 40

Dohne, Friedr., praktisches Rechenbuch. Methodisch geordnete Aufgaben für das schriftl. Rechnen. 1. Tl. 3. theilweise umgearb. Aufl. gr. 8. (VI, 120 S.) Riga 888, Stieda. cart. * 1 —

2. Tl. Ebendas. 1877. *ℳ 1.—.

—— Rechen-Fibel. Methodisch geordnete Uebungen im Zahlenraume von 1—1000. 3. verb. Aufl. 8. (64 S.) Ebendas. 886. cart. * — 50

Döhnel, Fritz, Barrenübungen. Ein Handbuch für Turnlehrer, Turnwarte und Barrenturner zum Gebrauche in Turnvereinen und Schulen. Der Einheit der deutschen Turnsprache wegen durchges. von Karl Wassmannsdorff. 2. verb. und verm. Aufl. gr. 8. (XVI, 145 S. mit über 200 in den Text gedr. Holzschn.) Gera 886, Bauch. geb. * 2 —

Doehring's Feuerwehr-Kalender für das Deutsche Reich auf das J. 1889. 5. Jahrg. Hrsg. von Wilh. Doehring. 16. (VI, 192 S. mit 24 Abbild.) Leipzig, Leiner.
Command.-Ausg. geb. ℳ 1 80
Chargierten-Ausg. geb. ℳ 1 —
Mannschafts-Ausg. geb. ℳ — 70
1.—4. Jahrg. s. Feuerwehr-Kalender.

—— Erhöhung des Feuerschutzes durch Beseitigung der Rußcalamität. Studie, Bericht und Beitrag mit besond. Berücksicht. des pneumat. Reinigungsverfahrens und der Rußverbrennung. Mit Benutzung amtl. Quellen. gr. 8. (VIII, 132 S. mit 61 Holzschn. und 1 Tab.) Ebendas. 888. * 3 —

Dohrmann, Emil, Beiträge zur Kenntniss des Lycaconitins. Inaugural-Dissertation. gr. 8. (53 S.) Dorpat 888, (Karow.) * 1 —

Dolberg, L. L. Ludw., eine Küstenwanderung von der Warnow bis Wustrow durch die Rostocker Haide, Graal, Müritz, Dändorf und Dierhagen wie das Fischland. Nebst 1 Tafel noch nicht veröffentl. Hausmarken. 8. (III, 210 S.) Ribnitz 885, Biscamp. * 2 —

Dolch, Osk., Elementarbuch der französischen Sprache. gr. 8. (VI, 86 S.) Leipzig 885, Teubner. cart. * 1 20

—— Schulgrammatik der französischen Sprache. 2 Tle. gr. 8. Ebendas. 885. * 4 40
Inhalt:
XI. 1. Formenlehre. (VIII, 219 S.) *ℳ 2.—.
" 2. Satzlehre. (VIII, 256 S.) *ℳ 2.40.

Doleschall, C. A., das erste Jahrhundert aus dem Leben einer hauptstädtischen Gemeinde. Aus Veranlassung des 100jähr. Bestandes der Pester evangel. Kirchengemeinde A. C. geschildert. gr. 8. (VIII, 184 S.) Budapest 887, (Lauffer.) * 2 —

Dolezalek, Carl, über Sprengmittel. Vortrag, gehalten am 12. und 16. März 1887. Imp.-4. (24 S.) Hannover 888, Schmorl und v. Seefeld. * 3 50
Aus: Zeitschrift des Architekten- und Ingenieur-Vereins zu Hannover, besonders abgedruckt.

—— der Tunnelbau. Ein Lehrbuch. 1. Bd.: Die Gewinnungsarbeiten. (In 4 Lfgn.) 1. Lfg. gr. 8. (96 S. mit Fig. und 9 Stnt.) Hannover 888, Helwing's Verlag. * 5 —

Dolfinger, Karl, der Kreuzberg. Ein Gebetbuch für das kathol. Volk, mit besond. Rücksicht auf die Besucher des Kreuzberges bei Bonn. 16. (XII, 467 S.) Bonn 888, Hauptmann. * 1 25

Döller, Chrph., und M. **Benzinger**, geistliche Lieder mit Melodien zu gemeinschaftlicher Erbauung. Gesammelt und für gemischten Chor eingerichtet. 8. verm. Aufl. 8. (IV, 284 S.) Stuttgart 885, Buchh. der Evangel. Gesellschaft. * 1 40
geb. *ℳ 2.—.; mit Goldschn. * 2 80

Döll, Emil, Sammlung kaufmännischer Formulare zum Gebrauche für Handelsschulen. 1. und 2. verb. Aufl. 1. Serie. Ausg. A. und B. gr. 4. Leipzig 887,88, C. G. Naumann. geb. * 2 75
Inhalt:
A. Deutsche Formulare. (IV, 40 S.) *ℳ 1.25.
B. Deutsche, französische und englische Formulare. (IV, 52 S.) *ℳ 1.50.

—— dass. — 2. Serie: Wechselkunde. 1. und 2. Aufl. qu. schm. Fol. (IV, 29 S.) Ebendas. 887,88. geb. * — 75

Döll, Joh., neues Lehrbuch der englischen Sprache. 1. Tl.: Lese-, Schreib- und Sprechschule. gr. 8. (XVI, 200 S.) Karlsruhe 888, Reiff. geb. * 2 40

Doll, K., das württembergische Gesetz über die Gemeindeangehörigkeit vom 16. Juni 1885. Mit Erläuterungen und einer Zusammenstellung der wichtigsten auf das Leben in der Gemeinde bezügl. Gesetze, Verordnungen und Verfügungen, nebst einem das Ganze umfassenden ausführl. Sachregister. Zum Gebrauche von Staats- und Gemeindebehörden, sowie zur Selbstbelehrung für Jedermann bearb. 2 Thle. gr. 8. Ellwangen 886, Heß. [1. Thl. (S. 1—240.) *ℳ 3.60.; 2. Thl. (XIV, S. 241—719.) *ℳ 7.20.] * 10 80

Doll, K. W., Konfirmandenstunden. 9. Aufl. (67 S.) Karlsruhe 885, Braun'sche Hofbuchh., Verlag. * — 80

—— Predigt, bei dem ersten feierlichen Kirchgang der Neuvermählten, Ihrer königl. Hoheiten des Erbgroßherzogs und der Erbgroßherzogin von Baden in der Schloßkirche zu Karlsruhe am Sonntag den 27. Septbr. 1885 gehalten. gr. 8. (9 S.) Ebendas. 885. * — 20

—— Trauer-Rede bei der feierlichen Bestattung Sr. Großherzogl. Hoh. des in Gott ruhenden Prinzen Ludwig Wilhelm von Baden, in der evangel. Stadtkirche zu Karlsruhe am Mittwoch den 29. Febr. 1888, gehalten. 8. (14 S.) Ebendas. 888. * — 20

Dolleczek, Ant., Geschichte der österreichischen Artillerie von den frühesten Zeiten bis zur Gegenwart. Nach authent. und grösstentheils officiellen Quellen verfasst. 2 Bde. gr. 8. (VII, 734 S. mit 2 Portr.-Taf.) Wien 887, (Seidel und Sohn.) * 20 —

Dollen, H. von der, Streifzüge durch Pommern. 4.—6. Heft. [2. Bd.: Stettin und die Oderinseln.] gr. 8. Anklam 885. (Leipzig, Buchh. des Vereinshauses.) * 5 50
Inhalt:
Heft 4. Stettin. (314 S.) *ℳ 2.50.
" 5. Swinemünde und Wolgast. (226 S.) *ℳ 1.50.
" 6. Wollin, Kammin, die Kirche von Hoff und Gülzow. (196 S.) *ℳ 1.50.

—— dass. — 7.—9. Heft. [3. Bd.: Hinterpommern.] gr. 8. (Ebendas.) 885. * 6 50
Inhalt:
Heft 7. Pyritz, Stargard und Umgegend. (V, 258 S.) *ℳ 2.50.
" 8. Freienwalde, Daber, Naugard, Plathe, Regenwalde, Greifenberg und Treptow. 2. Aufl. (V, 319 S.) *ℳ 2.—.
" 9. Kolberg. 2. Aufl. (V, 233 S.) *ℳ 2.—.

—— dass. — 10.—12. Heft. [4. Bd.: Hinterpommern.] gr. 8. (Ebendas.) 885. * 4 50
Inhalt:
Heft 10. Belgard, Neustettin und Umgegend. (202 S.) *ℳ 1.50.
" 11. Rösslin und der Gollenberg, Schlawe und Rügenwalde nebst Umgegend. (184 S.) *ℳ 1.50.
" 12. Kassubien, Glowitz, Leba, Lauenburg. (149 S.) *ℳ 1.50.
1.—3. Heft. [1. Bd.] Ducherow 883,84. (Ebendas.) à Heft *ℳ 1.50. s. XVII. Bd. 2. Abthl. S. 649, unter: Streifzüge. — 1. Heft enthält: Anklam; 2. Heft: Demmin; 3. Heft: Pasewalk.

Dollfus', Jean, Biographie, s. Zuber, I.

Dollinger, C., architektonische Reise-Skizzen. 3. Serie. 28 lithogr. Taf. Fol. (1 Bl. Text.) Stuttgart 887, Wittwer Verlag. In Mappe * 20 —
1. und 2. Serie. Ebendas. 1871—81. à *ℳ 25.—.

Döllinger, Ign. v., akademische Vorträge. 2 Bde. gr. 8. Nördlingen, Beck'sche Buchh. [1. Bd. (V, 427 S.) 888. *ℳ 7.—.; geb. *ℳ 9.—.; 2. Bd. (VI, 434 S. mit 1 Portr.) 889. *ℳ 7.50.; geb. *ℳ 9.50.] *ℳ 14.50.; geb. * 18 50

—— über die Wiedervereinigung der christlichen Kirchen. Sieben Vorträge, gehalten zu München im J. 1872. 8. (VII, 140 S.) Ebendas. 888. *ℳ 2.—.; geb. * 2 80

—— s. Bellarmin's Selbstbiographie.

Dollmayr, H., eine Schulbank, nach dem Systeme von H. D. ausgeführt von Emil Küffel. 12. (18 S. mit eingedr. Fig.) Wien 885, (Bretzner und Comp.) * — 40

Dolmetsch, H., japanische Vorbilder. Ein Sammelwerk zur Veranschaulichung japan. Kunstprodukte aus den Gebieten der Aquarell-, Lack- und Porzellanmalerei, der Bronzetechnik und Emaillierkunst, der Stickerei, Weberei, Schablonentechnik &c. 50 Taf. in Farbendr., Lichtdr. und Zinkätzung, nach japan. Orig.-Mustern hrsg. 15 Lfgn. Fol. (II, 4 S. Text.) Stuttgart 886,87, J. Hoffmann. à Lfg. *ℳ 1.20. * 18 —
geb. * 24 —

Dolmetscher, französischer, für den deutschen Soldaten. Enthaltend eine Sammlung der für den Soldaten nothwendigsten Wörter, Redensarten und Gespräche, alles mit genauer Aussprache-Bezeichnung, sowie eine kurzgefaßte Sprachlehre. 12. (64 S.) Metz 887, Lang. * — 40

Doelter, C., über die Capverden nach dem Rio Grande und Fatah-Djallon. Reiseskizzen aus Nord-West-Afrika. 2. Ausg. Lex.-8. (VIII, 268 S. mit zahlreichen Holzschnitten, gezeichnet von Frz. Schlegel und A. Göring, und 1 Karte.) Leipzig 888, Baldamus. 6 —

Dom, der, zu Lübeck. 12 Bl. Abbild. in Lichtdr. nach Aufnahmen von F. Münzenberger und Joha. Nöhring. Text von Thdr. Hach. Hrsg. vom Vereine von Kunstfreunden und vom Vereine für lübeck. Geschichte und Alterthumskunde. Fol. (IV, 35 S.) Lübeck 885, (Schmersahl.) In Mappe * 24 —

Domänen, die Exc. Gust. Hilleprand Frhr. v. Prandau'schen, Valpo und Dolnji-Miholjac in Slavonien. Hrsg. von der Administration dieser Domänen. gr. 8. (VIII, 373 S. mit in den Text gedr. Holzschn. und 2 Uebersichtskarten in Farbendr.) Wien 885, Frick. * 10 —

Domanig, Karl, der Abt von Fiecht. Eine poet. Erzählung. 8. (88 S.) Innsbruck 887, Wagner'sche Universitäts-Buchh. geb. * 3 —

—— Josef Straub, der Kronenwirth von Hall. Eine Episode aus dem Tyroler Freiheitskampfe, dramatisch erzählt. 1.—3. unveränd. Aufl. 12. (136 S.) Ebendas. 885,86. geb. * 3 —

Domann's Post- und Eisenbahn-Bericht. Uebersicht der Eisenbahn-, Post- und Dampfschiff-Fahrten Mittel-Deutschlands [Sachsen, Preussen, Bayern, Thüringen, nördl. Böhmen, Oesterreich etc.]. Nach officiellen Quellen bearb. 30.—33. Jahrg. 1885—1888. à Jahrg. ca. 4 Nrn. 16. (à Nr. ca. 250 S. mit 2 lithogr. Karten.) Dresden, Schröer. à Nr. * 50 Pf.; à Jahrg. * 2 —

Domaszewsky, A. v., die Fahnen im römischen Heere, s. Abhandlungen des archäologisch-epigraphischen Seminars der Universität Wien.

Dombart, B., lateinische Übungsstoffe für Secunda. 3. verm. Aufl. gr. 8. (VI, 226 S.) Erlangen 888, Deichert'sche Verlagsh. Nachf. * 2 40

Dombek, P., Worte des Trostes. Gesprochen an den Gräbern der Dom-Gemeinde. gr. 8. (236 S.) Breslau 887, Preuß und Jünger. *ℳ 2.—.; geb. * 2 75

Dombrowski, Ernst Ritter v., die Lehre von den Zeichen des Rothhirsches in ihrer stufenweisen Entwickelung bis zum Ausgange des 16. Jahrh. Eine Studie. gr. 8. (35 S.) Blasewitz-Dresden 886, Wolff. * 2 —

Dombrowski, C. Ritter v., s. Weidwerk, altes.

Dombrowski, Raoul Ritter v., zwölf Gebote für den Waidmann. 12. (161 S.) Berlin 886, Baensch. geb. * 3 —

—— die Geweihbildung der europäischen Hirscharten, mit besond. Berücksicht. anatom., physiolog., patholog. und pathogen. Momente. Imp.-4. (V, 132 S. mit chromolithogr. Titelbl. und 40 Chromolithogr.) Wien 885, Gerold's Sohn. geb. * 32 —

—— Jagd, s. Handbuch der Forstwissenschaft.

—— der Jäger, dessen naturhistorische Beschreibung, Hege, Jagd und Fang. Humoreske zu Nutz und Frommen der reiferen weibl. Jugend. 12. (88 S.) Berlin 886, Baensch. geb. * 2 —

—— Lehr- und Handbuch für Berufsjäger. (2. Aufl.) 10 Lfgn. gr. 8. (VI, 537 S.) Wien 888, Perles. à Lfg. *ℳ 1.—. * 10 —

—— das Reh. Ein monograph. Beitrag zur Jagdzoologie. (Neue Ausg.) 8. (90 S. mit 15 Taf.) Wien 887, Kfmnst. * 7 20

—— Wald-Brevier. 12 Waldbilder. Illustriert von Alb. Richter. qu. 4. (124 S.) Leipzig 885. Blasewitz-Dresden, Wolff. geb. * 8 —

—— ungereimte Waldpoesie. gr. 16. (111, 210 S. mit 5 Lichtdr.-Bildern.) Klagenfurt 888, Leon sen. geb. mit Goldschn. * 5 —

—— der Wildpark, seine Einrichtung und Administration, Lex.-8. (IV, 192 S. mit 16 Taf., Orig.-Entwürfe techn. Objecte und Situationspläne.) Wien 885, Gerold's Sohn. * 9 —

Domingo, S., Taschenbuch der Handelskorrespondenz in spanischer und deutscher Sprache, s. Robolsky, H.

Dominicus, J., Errungen. Roman. 12. (333 S.) Gera 885, (Reibler.) * 3 —

Domino, s. Circus, der, und die Circuswelt.

Domino, W., über Rücksichtung, insbesondere bei bedingten Rechtsgeschäften. Inaugural-Dissertation. gr. 8. (44 S.) Göttingen 888, (Vandenhoeck und Ruprecht.) * 1 20

Domke, F., nautische, astronomische und logarithmische Tafeln, nebst Erklärung und Gebrauchs-Anweisung für die königl. preuss. Navigations-Schulen. Hrsg. im Auftrage des königl. Ministeriums für Handel und Gewerbe. 8. Aufl. gr. 8. (L, 380 S.) Berlin 885, v. Decker's Verlag. * 4 50
geb. * 5 25

Dommer, A. v., Lutherdrucke auf der Hamburger Stadtbibliothek 1516—1523. gr. 8. (V, 277 S.) Leipzig 888, Granow. * 10 —

—— Mittheilungen aus der Stadtbibliothek zu Hamburg, s. Eyssenhardt, F.

Dommershausen, C., das Stadttheater in Coblenz. Eine Festschrift zum 100jähr. Jubiläum am 23. Novbr. 1887. gr. 16. (40 S. mit 1 Ansicht des Innern des Theaters, 1 Plane der numerirten Sitze und 2 Theaterzetteln von 1788 und 1791.) Coblenz 887, (Groos.) ** — 50

Doms, Em., cours complet de langue flamande, s. Verstraeten, Fr.

Domschke, P. C., knifflige Scherze. Ein Bilderbuch für recht kluge Kinder. Erfunden von P. C. D. und gezeichnet von W. Schäfer. qu. gr. 8. (11 Chromolithogr. mit Text.) Wesel 888, Düms. cart. — 50

—— Tupf's Leben und Abenteuer. Ein Bilderbuch für allerlei artige Kinder. 4. (8 Chromolithogr. mit eingedr. Text.) Ebendas. 887. cart. * — 50
Als Leinw.-Bilderbuch 1 20

Don Juan. Große Oper in 2 Acten. Nach dem Italien. des Abbate da Ponte. Musik von W. A. Mozart. Für die k. k. Hofoper in Wien eingerichtet. (Textbuch.) 8. (64 S.) Wien 885, Klnast. ** — 50

Donat, Fed. Maria v., le paludi pontine e il loro completo prosciugamento e risanamento. Da considerarsi come manoscritto riservati i diritti di autore e di privativa ottenuta in Italia con brevetto N. 17120. Traduzione emendata. gr. 8. (32 S. mit 1 Karte.) Roma 886. (Beuthen O/S., Wasildner.) * 4 —

Donat, Th., Erdmannsdorf. Seine Sehenswürdigkeiten und Geschichte. gr. 8. (IV, 165 S. mit 2 Taf.) Hirschberg 887, Oertel. * 2 —

Donatello, s. Schmarsow, A. — Semper, H. — Villari, P.

Donati, Ante, srbske i hrvatske pjesme, pribrao A. D. 64. (159 S.) Leipzig 886, Lenz. — 75

Donati, L., italienischer Sprachführer für Kurgäste und Touristen. 16. (189 S.) Arco 884, Emmert. * 1 —

Donaubote, Ulmer. Illustrierter Haus- und Volkskalender für Stadt und Land für 1889. Hrsg. von G. Seuffer und R. Weitbrecht. 4. (52 S.) Ulm 888, Ebner'sche Buchh. — 20

Donaupanorama von der Befreiungshalle bis zur Walhalla. Stahlst. mit 17 Ortsansichten. Fol. Regensburg 888, Verlags-Anstalt. * — 50

—— von Passau bis Linz. Photo-Chemigr. und color. gr. Fol. Passau 888, Waldbauer. 1 —

Donders, F. C., die Anomalien der Refraction und Accommodation des Auges. 2. Abdr. der unter Mitwirkung des Verf. von Otto Becker hrsg. deutschen Orig.-Ausg. gr. 8. (XI, 544 S. mit 193 Holzschn.) Wien 888, Braumüller. * 14 —

—— Festgruß zum 27. Mai 1888, s. Rotschott, Jac.

Dondorff, Kaiser Otto III., s. Sammlung gemeinverständlicher wissenschaftlicher Vorträge.

Dönhoff, Rich., Beitrag zur Statistik und pathologischen Histologie der Tubenerkrankungen. Inaugural-Dissertation. gr. 8. (19 S.) Kiel 888, (Lipsius und Tischer.) * 1 —

Donizetti, der Liebestrank, komische Oper, s. Breitkopf und Härtel's Text-Bibliothek Nr. 262.

—— Scenarium zu Polinto oder die Märtyrer, s. Mode's, Gust., Text-Bibliothek Nr. 113.

—— s. Favoritin, die. (Textbuch.)

Donner, Chr. H., über einen seltenen Fall von Angeomuskelrheumatismus. Inaugural-Dissertation. 8. (29 S.) München 886, (Ernst.) * — 40

Donner, O. (I.), vergleichendes Wörterbuch der finnisch-ugrischen Sprachen. III. gr. 8. (III, 204 S.) Helsingfors 888. (Leipzig, Brockhaus' Sortiment und Antiq.) * 5 —
I. und II. Thl. (Ebendas.) 1874,76. à Thl. *ℳ 5.—.

Donner, O. (II.), auf das Steinbockhorn in Sturm und Graus. 12. (15 S.) Leipzig 886, (Heitmann.) * — 50

Donner, Wold., und Karl Grube, Elementarkursus der deutschen Grammatik. I. und II. Stufe. 2. umgearb. Aufl. [Mit Anwendung der neuen Orthographie.] 8. (IV, 120 S.) Riga 886, (Mellin und Neldner.) cart. ** 1 —

—— —— Elementarkursus der deutschen [neuen] Orthographie. gr. 8. (VII, 43 S.) (Ebendas.) 886. cart. ** — 50

Donner v. Richter, Otto, über Technisches in der Malerei der Alten, insbesondere in deren Enkaustik. 8. (71 S.) München 885, (Leipzig, Scholtze.) * 1 20
Aus: Praktisch- und chemisch-technische Mitteilungen für Malerei ꝛc., besonders abgedruckt.

—— —— und A. Riese, Heddernheimer Ausgrabungen. gr. 4. (20 S. mit 5 Lichtdr.-Taf.) Frankfurt a. M. 885, (Völcker's Verlag.) * 3 —

Donop, Lionel v., Verzeichniss der gräfl. Raczynski'schen Kunstsammlungen in der königl. National-Galerie. 8. (XXVIII, 116 S.) Berlin 886, Mittler und Sohn. * 1 —
Feine Ausg. in Lex.-8. mit 1 Stahlst.-Portr. geb. * 4 —

Doppler, Franz, s. Melusine. (Erklärender Text.)

—— s. Stock, der, im Eisen. (Erklärender Text.)

Dor, E., Feldblumen. Erzählungen für die Jugend. 8. (128 S.) Bremen 885, Verlag des Tractathauses. * — 60

Dörbeck, B., Berliner Humor vor 50 Jahren, nach Zeichnungen von B. D. gr. 4. (2 S. Text mit 31 Zeichnungen auf 23 Taf. in color. Lichtdr.) Berlin 886, Mitscher und Röstell. In Leinw.-Mappe * 10 —

Doré, Gust., über Berge und durch Thäler. Landschaftsbilder. Mit Dichtungen von Paul Heyse, Eman. Geibel, Thdr. Storm ꝛc. Fol. (127 S.) Leipzig 886, Unflad. geb. * 6 —

—— s. Abenteuer und Reisen des Freiherrn v. Münchhausen.

—— s. Schrift, die Heilige, des Alten und Neuen Testaments.

Dorenwell, Karl, häusliche Erquickstunden. Ein Erbauungsbuch für die Sonn- und Festtage des Kirchenjahres. gr. 8. (400 S.) Hannover 886, Meyer. *ℳ 3.80.; geb. * 5 80
geb. mit Goldschn. * 6 —

—— das deutsche Haus im Schmucke der Poesie und Kunst. Eingeführt von Jul. Sturm. Große Ausg. 2. Aufl. gr. 4. (VIII, 432 S. mit 12 Bildern zum Texte und 1 Widmungsblatt in Lichtdr. nach Originalen von Th. Schüz; und Gedenkblätter 12 S.) Wolfenbüttel 886, Zwißler. * 15 —
geb. mit Goldschn. * 20 —

—— dass. — Kleine Ausg. gr. 4. (III, 172 S. und Gedenkblätter 12 S.) Ebendas. 886. *ℳ 8.—.; geb. mit Goldschn. * 10 —

—— unser Kaiser Friedrich als Kronprinz. Charakterzüge aus seinem Leben. Für jung und alt gesammelt und bearb. 8. (VIII, 92 S. mit Bild.) Minden 888, Bruns. * — 75

—— aus dem Leben des Kaisers Wilhelm. Ernste und heitere Geschichten für jung und alt. Gesammelt und hrsg. 1.—4. Aufl. 8. (80 S. mit 1 Brustbild des Kaisers.) Hannover 887, Meyer. * 1 —

Dorenwell, Karl, deutsches Liebesleben in Lied und Spruch. Ein Buch fürs deutsche Haus. 8. (VIII, 483 S.) Stuttgart 888, Greiner und Pfeiffer. geb. mit Goldschn. * 5 50

—— orthographisches Übungsbuch. Methodisch geordnete Beispiele, Lehrsätze und Übungsstoffe. 2. verb. Aufl. gr. 8. (III, 111 S.) Paderborn 885, F. Schöningh. * — 50

—— Vorschule der Geschichte. Unter Mitwirkung von F. Lühwing bearb. und hrsg. 2 Tle. gr. 8. Wolfenbüttel 888, Zwißler. * 3 50
Inhalt:
Abt. 1. Griechische und deutsche Sagen für die Jugend. (VIII, 229 S.) *ℳ 1.50.
" 2. Erzählungen aus der Weltgeschichte. (IV, 270 S.) *ℳ 2.—.

—— s. Lesebuch, hannoversches.

—— s. Lesebuch für Volksschulen.

—— und J. Henckel, Muster und Aufgaben zu deutschen Aufsätzen in Volks- und Bürgerschulen. Ein Handbuch für Lehrer. gr. 8. (VIII, 264 S.) Hannover 886. Meyer. * 3 —

—— und A. Hummel, Charakterbilder aus deutschen Gauen, Städten und Stätten. Land und Leute in Nord-Deutschland. 2 Abtlgn. Unter Mitwirkung kund. Fachmänner hrsg. gr. 8. Hannover 885, Norddeutsche Verlagsanstalt. à Abtl. * 4 —
geb. in 1 Bd. * 9 60
Inhalt:
Abtl. 1. Bilder aus den deutschen Küstenländern. (VIII, 230 S.)
" 2. Bilder aus dem norddeutschen Binnenlande. (IV, 230 S.)

—— und F. Lühwing, Bilder aus der Geschichte und Sage. Ein Lehr- und Lesebuch für ein- und mehrklass. Volksschulen. gr. 8. (IV, 234 S.) Wolfenbüttel 888, Zwißler. * 1 —

Dorer, Edm., Beiträge zur Calderon-Literatur. 2 Hefte. gr. 8. Dresden 884, (v. Zahn und Jaensch.) * 1 20
Inhalt:
Heft 1. Die Calderon-Literatur in Deutschland 1841—1884. (47 S.)
" 2. Ueber „Das Leben ein Traum". (22 S.)

—— Luiz de Camoens. Ein Gedicht. gr. 8. (12 S.) (Ebendas.) 885. * — 50

—— Fastnachtsspiele. Nr. 1—14. gr. 8. Ebendas. à Nr. * — 30
Inhalt:
Nr. 1. Der Advokat im Himmel. Ein dramat. Schwank. (17 S.) 884.
" 2. Doktor Allerabe. Nach einer Anekdote. (20 S.) 884.
" 3. Albertus Magnus. Ein Zauberspiel. (15 S.) 884.
" 4. Ärgert Euch nicht. Nach Cervantes. (19 S.) 884.
" 5. Ein gutes Beispiel. Nach Le Sage. (17 S.) 885.
" 6. Circe und Ulysses. Schauspiel in 1 Akt. Frei nach dem Französ. und noch freier nach Homer bearb. (23 S.) 884.
" 7. Die Götter des Nordens. Ein Traumgesicht. (12 S.) 884.
" 8. Der tote Hund. Eine Burleske. (20 S.) 885.
" 9. Die Katzen und der Pantoffel. Eine Phantasmagorie. (15 S.) 885.
" 10. Das Orakel zu Dodona. Nach Le Sage. (19 S.) 884.
" 11. Die Raupen. Ein Streithandel. (16 S.) 885.
" 12. Frau Wahrheit. Eine Schnurre. (18 S.) 885.
" 13. Die tolle Welt. Nach Ramon de la Cruz. (20 S.) 885.
" 14. Das Wunderwasser. Nach Ramon de la Cruz. (21 S.) 886.

—— Rudolf v. Habsburg. In Chronik und Dichtung. gr. 8. (36 S.) Dresden 886, (v. Zahn und Jaensch.) * — 80

—— zwei Schwestern. Schauspiel in 4 Aufzügen. Nach dem Span. des Bretou de los Herreros. gr. 8. (77 S.) (Ebendas.) 887. * 2 —

—— die Lope de Vega-Literatur in Deutschland. Bibliogr. Uebersicht. Fortgesetzt bis 1885. gr. 8. (24 S.) Zürich 885. (Dresden, v. Zahn und Jaensch.) * 1 —

Doretti, Luigi, neuester italienischer Trichter oder der beredte Italiener. Gründl. und leichtfaßl. Anleitung, die italien. Sprache in 8 Lectionen ohne Hülfe eines Lehrers gut lesen, schreiben und sprechen zu lernen. Nebst vielen Gesprächen, Sprichwörtern, Redensarten und einem italien. Wörterbuche. 10. von Carlo Fabro durchgesehene Aufl. 16. (VIII, 192 S.) Brünn 885, Karafiat's Verlag. — 90

Dorfbarbier, der. Ein humorist. Volksblatt. Redact.: Rich. Fischer. 6.—9. Jahrg. 1885—1888. à Jahrg. 52 Nrn. (Bog. mit Illustr.) gr. 4. Berlin, Iffleib. à Jahrg. * 4 —

Dorfbarbier-Kalender, der. Ein humorist. Volkskalender für das J. 1889. Unter Mitwirkung unserer altbewährten Kräfte hrsg. vom Verlag und der Redact. des „Dorfbarbier". gr. 8. (VIII, 88 S. mit vielen Original-Illustr.) Ebendas. * — 50

Dorfbote, der. Wochenschrift für Kleingrundbesitzer. Landwirthschaftl. Volksblatt. Unter Mitwirkung der Redakt. des „Landboten" hrsg. 1. Jahrg. 1888. 52 Nrn. (Bog.) gr. 4. Prenzlau, Mieck. * — 4

Doerfel, Emil, das preußische Fischereigesetz vom 30. Mai 1874 / 30. März 1880 nebst den bis auf die neueste Zeit dazu ergangenen Ausführungs-Verordnungen, Ministerial-Erlassen und Entscheidungen der höchsten Civil-, Straf- und Verwaltungs-Gerichtshöfe, unter besond. Berücksicht. der neuen Verwaltungsgesetze ausführl. erläut. und zum prakt. Gebrauch dargestellt. Mit einem Anhang, enthaltend die auf die Fischerei bezügl. landesrechtl., gewerbepolizei- und gewerbesteuerl. rc. Vorschriften. 12. (VIII, 104 S.) Rathenow 887, Babenzien. cart. * 1 —

—— dass. — Anhang: Verordnung betr. die Ausführung des Fischereigesetzes in der Provinz Brandenburg und dem Stadtkreis Berlin vom 8. Aug. 1887. 12. (14 S.) Ebendas. 888. ** — 10

Dorfeld, Carl, über die Function des Präfixes ge- [got. ga-] in der Composition mit Verben. 1. Th.: Das Präfix bei Ulfilas und Tatian. Inaugural-Dissertation. gr. 8. (47 S.) Giessen 885. (Halle, Niemeyer.) * 1 50

—— Register, s. Beiträge zur Geschichte der deutschen Sprache und Literatur.

Dörffel, O., Rathschläge für Auswanderer nach Südbrasilien, s. Loseritz, C. v.

Dörffel, R., der Oberst kommt, / —— unser Wilhelm, } s. Dilettanten-Mappe.

Dorfkalender, der schweizerische, auf die J. 1886—1888. 29.—31. Jahrg. 4. (à Jahrg. 70—80 S. mit Illustr.) Bern, Jenni. à Jahrg. ** — 40

Dorf-Kirchen-Zeitung, lutherische, aus dem Reich. Redact.: J. Diedrich. Hrsgbr.: C. Räthjen. 37.—40. Jahrg. 1885—1888. à Jahrg. 12 Nrn. (Bog.) gr. 4. Neu-Ruppin. (Berlin, W. Schultze.) à Jahrg. ** 2 50

Doerfler, Hans, Fractur der Ulna in ihrem oberen Drittel combinirt mit Luxation des Radius. Inaugural-Dissertation. 8. (47 S.) München 885, (Ernst.) * — 75

Dorfmeister-Mausberger's, A., Privat-Geschäfts- und Auskunfts-Kalender für die J. 1886—1889. 54.—57. Jahrg. 4. (à Jahrg. ca. 200 S. mit Illustr.) Wien, (Sallmayer'sche Buchh.) cart. à Jahrg. * — 96

Dorfmeister, F. A., Klosterneuburg und das Leopoldi-Fest. Zur Erinnerung an die 400jähr. Gedenkfeier der Heiligsprechung des heil. Markgrafen Leopold von Österreich am 15., 16. und 17. Novbr. 1885 zu Klosterneuburg. 8. (65 S.) Wien 885, (Sallmayer'sche Buchh.) ** — 40

Dorfzeitung, landwirthschaftliche. Hrsgbr.: G. Kreiss. 22. Jahrg. 1885—1888. à Jahrg. 52 Nrn. (à Nr. ½ Bog.) gr. 4. Königsberg, (Beyer.) à Jahrg. ** 4 —

Doergens, R., die Berechnung und Teilung der gradlinig begrenzten Grundstücke. 8. (VI, 66 S. mit 3 Fig.-Taf.) Berlin 887, Polytechn. Buchhandlung. geb. * 2 —

Dorieux-Brotbeck, Betty, Adolf Hellberg. Schauspiel in 4 Aufzügen. 12. (V, 122 S.) Leipzig 888, Werther. * 2 —

Döring, A., philosophische Glückslehre. Untersuchungen über die Möglichkeit der Glückseligkeit und die wahre Triebfeder des sittl. Handelns. gr. 8. (XI, 438 S.) Berlin 888, Gaertner'sche Verlag. * 8 —

Döring, Alb., Brunnen-Diätetik für den Emser Curgast. [Aus dessen Werk über Ems.] 12. (55 S.) Ems 886, Kirchberger. * — 50

—— Ems-les bains. L'hygiène du malade. 8. (52 S.) Ebendas. 887. — 75

—— die Indicationen und Contra-Indicationen für den Kurgebrauch in Bad-Ems. 2. Aufl. gr. 8. (62 S.) Ebendas. 886. * 1 —

Döring, C., Bilderbuch für unsere ABC-Schützen, ein prakt. Hilfsmittel für Schule und Haus bei der Behandlung der Laute und ihrer Zeichen auf der Elementarstufe. gr. 8. (40 S. mit 30 Holzschn.) Meißen 885, Baumert. * — 75

Döring, C., 240 Hausaufgaben, / —— Theorie und Praxis der ersten Aufsatzübungen, } s. Herberger, E.

Doering, Karl, Statistik der Amputationen und Exarticulationen der Kieler chirurgischen Klinik von Juli 1868 bis Ende 1875 und statist. Beiträge zu der Frage über Knochen- und Gelenktuberculose. Inaugural-Dissertation. gr. 8. (25 S.) Kiel 885, (Lipsius und Tischer.) * 1 —

Doering, L. v., Gouda. [I. Zerbrochene Geigen. II. Gouda. III. Auf der Landzunge.] 8. (144 S.) München 886. (Zwician, Konegen.) geb. mit Goldschn. * 3 50

—— im Sonnenschein. Ein Briefwechsel für junge Mädchen. gr. 8. (92 S.) Werdau 887, Anz. geb. mit Goldschn. [*ℳ 4.—.] * 3 —

Doering, Osc., Beiträge zur ältesten Geschichte des Bisth. Metz. gr. 8. (V, 150 S. mit 1 Karte.) Innsbruck 886, Wagner'sche Universitäts-Buchh. * 3 60

Doering, Thdr., der Tempel der Freimaurerei. Eine Sammlung freim. Toaste, Ansprachen und Abhandlungen. 3 Thle. gr. 8. Kattowitz, Siwinna. [1. Thl. (IX, 281 S.) 885. *ℳ 5.—.; 2. Thl. (V, 54 S.) 887. *ℳ 1.50.; 3. Thl. (63 S.) 889. *ℳ 1.50.] * 8 —

Döring, W., der Befrachter. Ein Berather in wicht. Fragen für Schiffskapitäne, Rheder und Kaufleute. Nach den neuesten Quellen bearb. 3. gänzl. umgearb., wesentl. verb. und verm. Aufl. gr. 8. (X, 529 S. mit 1 Tab.) Hamburg 885, Friederichsen und Comp. cart. * 10 —

—— Feuer im Schiff. Selbstentzündung von Steinkohlenladungen und Kohlengas-Explosionen, sowie Mittel zu deren Verhütung. Nach den neuesten Quellen bearb. gr. 8. (VII, 96 S.) Hamburg 888, Eckardt und Messtorff. * 1 —

Dörken, Carl, über Derivate des Diphenylphosphorchlorürs und des Diphenylphosphins. Inaugural-Dissertation. gr. 8. (47 S.) Aachen 888. (Tübingen, Fues.) * 1 —

Doermer, Guil., de Graecorum sacrificulis qui ἱεροποιοί dicuntur, s. Dissertationes philologicae Argentoratenses selectae.

Dorn, A., und J. Riebel, die Webe-Arbeit mit Hand-Apparat, s. Musterbücher für weibliche Handarbeit.

Dorn, Alex., die Erneuerung des Bank-Privilegiums. 8. (IV, 66 S.) Wien 886, Hölder. * 1 —
Aus: Volkswirthschaftliche Wochenschrift, besonders abgedruckt.

—— Kriegsmarine und Volkswirthschaft in Oesterreich-Ungarn. gr. 8. (VIII, 140 S.) Wien 885, Hölder. * 2 60

—— der wirthschaftliche Werth des Geschmacks, s. Zeitfragen, volkswirthschaftliche.

Dorn's, Anna, Einsiedekunst oder vollständige Anleitung, alle Gattungen Dunstobst, Marmeladen und Säfte zu bereiten, sowie frisches Obst und Gemüse zu trocknen und aufzubewahren. 7. unveränd. Aufl. (58 S.) und 8. verb. Aufl. 8. (VI, 58 S.) Wien 887, Gerold's Sohn. * — 70

—— österreichisches Musterkochbuch. Vollständige Anleitung, sowohl die vornehmsten Tafeln als auch die gewöhnl. Hausmannskost nach dem feinsten Geschmacke, der größten Eleganz und nach durchgehends selbst erprobten Erfahrungen herzustellen; nebst Vorschriften zum Tranchiren und Vorlegen, sowie Speisezetteln auf alle Tage des Jahres. 15. illustr. verb. Aufl. gr. 8. (IV, 394 S.) Wien 886, (Gerold's Sohn.) geb. * 6 —

Dorn, C., um eine Herzogskrone. Baltischer Roman aus der Zeit des Herzogs Johann Ernst Bürou. 2 Bde. 8. (244; 266 S.) Berlin 887, Denbner. à Bd. *ℳ 6.75.; geb. * 8 —

Dorn, Ernst, Bemerkung über einige Apparate zur Untersuchung der athmosphärischen Elektricität, s. Festschrift zur Jubelfeier des 50jährigen Bestehens der Grossh. Techn. Hochschule zu Darmstadt.

Dorn, Frz., kleines musikalisches Fremdwörterbuch. gr. 16. (95 S.) Leipzig 887, M. Hesse. * — 20

Dorn, Hedwig, zur Stütze der Hausfrau. Lehrbuch für angeh. und Nachschlagebuch für erfahrene Landwirtinnen in allen Fragen des Anteils der Frau an der ländl. Wirtschaft. gr. 8. (VIII, 556 S. mit 254 Textabbild.) Berlin 886, Parey. geb. * 5 —

Dorn, Heinr., Quodlibet. 7. Sammlung vermischter Aufsätze. 8. (III, 140 S.) Berlin 886, Behr's Verlag. * 2 —

Dorn's, [J.], Aufgaben für mündliches und schriftliches Rechnen. Neu bearb. von A. Eisner und R. Sendler. Ausg. A in 6 Heften. gr. 8. Breslau 888, Handel's Verlag. [1. Heft. (28 S.) *15 Pf.; 2. Heft. (42 S.) *20 Pf.; 3. Heft. (52 S.) *25 Pf.; 4. und 5. Heft. (54; 56 S.) à Heft *25 Pf.; 6. Heft. (76 S.) *35 Pf.] * 1 15

—— dass. — Ausg. B in 4 Heften. gr. 8. Ebendas. 888. [1.—3. Heft. (à Heft 32 S.) à Heft *15 Pf.; 4. Heft. (48 S.) *20 Pf.] * — 65

Dorn, J., Lesebuch für Mittelklassen katholischer Stadt- und Landschulen. 3. Aufl. 8. (III, 192 S.) Breslau 886, Goerlich. * 60 Pf.; geb. * — 75

—— Lesebuch für Oberklassen katholischer Stadt- und Landschulen. 5. und 6. Aufl. 8. (VII, 524 S.) Ebendas. 885,88. * 1 40

—— Lesebuch für Unterklassen der Volksschulen. 2 Tle. 8. Ebendas. 885—87. ** 40 Pf.; geb. ** — 60

Inhalt:
Tl. 1. Fibel. 4. und 5. Aufl. (32 S.) ** 15 Pf.; geb. ** 25 Pf.
" 2. Lesebuch für das 2. Schuljahr. 3.—5. Aufl. (64 S.) * 25 Pf.; geb. ** 35 Pf.

Dorn, Jos., Freiübungen für das Turnen der Schüler innerhalb des Schulzimmers und Turnspiele. Zusammengestellt im Auftrag der Kgl. Regierung von Oberfranken. gr. 8. (30 S.) Hof 887, Lion. — 30

—— dass. — 2. verb. Aufl. gr. 8. (III, 37 S.) Ebendas. 888. * — 50

Dorn, Magdalene, „Stanzl". Dorfgeschichte aus dem Glanthale Kärntens. 12. (57 S.) Klagenfurt 886, (Heyn.) geb. * 2 40

Dornblüth, Fr., Gesundheitspflege in Haus und Familie. Prakt. Beiträge zur Erhaltung und Förderung der Gesundheit. 8. (VII, 478 S.) Stuttgart 888, Krabbe. *ℳ 5.—; geb. * 6 —

—— Gesundheitspflege des Kindes, s. Hand- und Hausschatz zur Pflege der Gesundheit und ärztl. Ratgeber in Krankheitsfällen.

Dornen und Ähren vom Missionsfelde. Missionsgeschichten, hrsg. von der Missionskonferenz in der Provinz Brandenburg. I und II. 12. Leipzig 887, (Fr. Richter.) à * — 10

Inhalt:
I. Grundemann, R., Netla [Sara], eine Ähre zwischen Dornen. Missionsgeschichte. (33 S.)
II. —— Jakob Zerére, der standhafte schwarze Christ. Missionsgeschichte. (29 S.)

—— dass. — III.: Bilder aus Tschutia Nappur von W. H. Th. Krückeberg. 12. (22 S.) Berlin 887, Buchh. der Berliner Stadtmission. ** — 5

—— dass. — 1.—5. Heft. 12. Ebendas. à Heft * — 10

Inhalt:
Heft 1. Grundemann, R., Netla [Sara], eine Ähre zwischen Dornen. Missionsgeschichte. 2. Aufl. (32 S.) 887.
" 2. —— Jakob Zerére, der standhafte schwarze Christ. Missionsgeschichte. 2. Aufl. (29 S.) 887.
" 3. Krückeberg, W. H. Th., Bilder aus Tschutia Nappur. 2. Aufl. (32 S.) 888.
" 4. Grundemann, R., Hannah Dato, der braune Pastor. Eine Lebensgeschichte aus der Kolhamission. (32 S.) 888.
" 5. Schmidt, S., Klaas Kuhn, ein Missionar aus den Hottentotten. Missionsgeschichte. (30 S.) 886.

Dorner, A., das menschliche Erkennen. Grundlinien der Erkenntnistheorie und Metaphysik. gr. 8. (IV, 512 S.) Berlin 887, Reuther's Verlagsbuchh. * 9 —

Dorner, H., Grundzüge der Physik. 6. verm. Aufl. gr. 8. (VIII, 312 S. mit 321 Holzschn.) Hamburg 888, O. Meissner's Verlag. * 3 —

Dorner, J. A., System der christlichen Glaubenslehre. 2. Aufl. 2 Bde. gr. 8. Berlin, Hertz. * 30 —

Inhalt:
Bd. 1. Grundlegung oder Apologetik. (X, 749 S.) 886. *ℳ 12.—.
" 2. Specielle Glaubenslehre. 2 Hälften. (VI, 1018 S.) 887. *ℳ 18.—.

—— System der christlichen Sittenlehre. Hrsg. von A. Dorner. gr. 8. (XI, 516 S.) Ebendas. 885. *ℳ 9.—.; geb. * 10 50

—— s. Briefwechsel zwischen H. L. Martensen und D.

Dorneth, J. v., die Letten unter den Deutschen. gr. 8. (VI, 127 S.) Berlin 885, Deubner. * 2 —

—— dass. — Den balt. Landsleuten gewidmet. 2. (Titel-) Aufl. gr. 8. (VI, 127 S.) Ebendas. 887. * 1 —

—— Martin Luther. Sein Leben und sein Wirken. 1. Tl. 8. (103 S.) Ebendas. 886. * 2 —

—— dass. — 2. Tl. gr. 8. (194 S.) Hannover 888, Schmorl und v. Seefeld. * 2 —

—— die Russificirung der Ostseeprovinzen. 8. (94 S.) Leipzig 887, Duncker und Humblot. * 1 80

Dornewass, Otto, les Lanciers [Quadrille anglaise]. 32. (8 S.) Wiesbaden 885, (Moritz und Münzel.) * — 20

—— Quadrille française. 32. (8 S.) Ebendas. 885. * — 20

Dörnhaus, R., Fest und Tafellieder zur Hochzeit- und Polterabend-Feier. 8. (48 S.) Oberhausen (Styrum) 887, Spaarmann. — 30

Dörpfeld, F. W., Beiträge zur pädagogischen Psychologie in monographischer Form. 1. Heft: Denken und Gedächtnis. 3. Aufl. gr. 8. (XXVIII, 179 S.) Gütersloh 886, Bertelsmann. * 3 —

—— Enchiridion der biblischen Geschichte oder Fragen zum Verständnis und Wiederholung derselben. 13. und 14. Aufl. 8. (VIII, 60 S.) Ebendas. 886,88. * — 40

—— der didaktische Materialismus. Eine zeitgeschichtl. Betrachtung und eine Buchrecension. 2. durch Zusätze verm. Aufl. 8. (VI, 220 S.) Ebendas. 886. * 2 —

—— Repetitorium des naturkundlichen und humanistischen Real-Unterrichts. 2 Hefte. 8. Ebendas. * — 90

Inhalt:
Heft 1. I. Tl.: Naturkunde. II. Tl.: Der Mensch und das Menschenleben. A. Gesellschaftsleben. 3. Aufl. (V, 104 S.) 883. * 60 Pf.
" 2. II. Tl.: Der Mensch und das Menschenleben. B. Geschichte. 2. Abdr. (III, 48 S.) 887. * 30 Pf.

Dörr, F., englisches Lese- und Uebungsbuch, s. Victor, W.

—— suchet, so werdet ihr finden, s. Universal-Bibliothek Nr. 2413.

Dörr, Jul., Bärbchen. Eine kleinstädt. Geschichte in 5 Versbündeln. 12. (84 S.) Prenzlau 886, Mieck. * 1 —

—— Dornröschen. Märchendichtung. Für Chor, Solostimmen und Pianoforte componirt von G. F. Selle. (Textbuch.) (23 S.) Freienwalde 888, Draeseke. ** — 33

—— platt Land un Lüd. 1. Bdchn.: De Göderschlächter. Dörpgeschicht ut de Uckermark. Mit Vorwort von Bict. Blüthgen. 8. (XIII, 135 S.) Ebendas. 888. * 1 —

Dörrfuß, Wilh., s. Leben ꝛc.

Dörring, Felix Wit v., die Cavallerie im Frieden und im Kriege. gr. 8. (54 S.) Wien 888, (Seidel und Sohn.) * 1 60

Dorsch, Carl, ein Fall von primärem Lungenkrebs mit Verschluss der Vena cava superior. Inaugural-Dissertation. gr. 8. (25 S.) Tübingen 886, (Fues.) * — 60

Dorsch, Ernst, de civitatis romanae apud Graecos propagatione. Dissertatio inauguralis historica. gr. 8. (70 S.) Breslau 886, (Köhler.) * 1 —

Dorsch, Johann, Professor der Theologie zu Straßburg, s. Horning, W.

Dorsch, Jos., Assimilation in den Compositis bei Plautus und Terentius, s. Studien, Prager philosophische.

Dorsch, Paul, schwäbische Bauern in Kriegszeiten, s. Familienbibliothek, Calwer.

—— Maranatha, Gedanken über die Zeichen der Zeit. 2. Aufl. gr. 8. (24 S.) Stuttgart 887, (Buchh. der Evangel. Gesellschaft.) ** — 15

Dorschel, C., Rechenaufgaben für den Elementarunterricht. 7 Hefte. 8. [Bernburg 885, Bacmeister.] Gotha, Behrend. * 2 20

Inhalt:

Heft 1. Allseitige Betrachtung und Anwendung der Zahlen von 1—20. 8. Aufl. (54 S.) * 40 Pf.
" 2. Allseitige Betrachtung und Anwendung der Zahlen von 21—100. 5. Aufl. (56 S.) * 40 Pf.
" 3. Allseitige Betrachtung und Anwendung der Zahlen über 100. 8. Aufl. (32 S.) * 25 Pf.
" 4. Die Grundrechnungsarten und die Regeldetri mit ganzen Zahlen. 8. Aufl. (64 S.) * 40 Pf.
" 5. Elemente der Bruchrechnung, sowohl der gewöhnlichen als auch der Decimal-Brüche. 8. Aufl. (36 S.) * 25 Pf.
" 6. Die Grundrechnungsarten mit gewöhnlichen und Decimal-Brüchen nebst Aufgaben aus dem bürgerlichen Leben. 8. Aufl. (32 S.) * 25 Pf.
" 7. Einfache und zusammengesetzte Regeldetri, Zins-, Rabatt-, Gesellschafts-, Mischungs-, Ketten- und Terminrechnung ꝛc. 7. Aufl. (36 S.) * 25 Pf.

—— dass. — Auflösungen zu Heft 1—7. 8. Ebendas. 885. [Zu Heft 1—5. (43 S.) * 80 Pf.; zu Heft 6. 7. 6. Aufl. (17 S.) * 40 Pf.] * 1 20

Die frühern Auflagen erschienen u. d. T.: Lorey, Adf., und C. Dorschel, praktisches Rechenwerk.

Dosch, L., das Großherzogt. Hessen. Als specielle Heimatskunde in Übersicht. Darstellung bearb. 5. Aufl. gr. 8. (16 S. mit 2 Karten des Großherzogt. Hessen.) Gera 888, Th. Hofmann. * — 20

—— und J. Scriba, Excursions-Flora der Blüten- und höheren Sporenpflanzen mit besond. Berücksicht. des Grossherzogt. Hessen und der angrenzenden Gebiete. 3. verm. und mit Abbild. versch. Aufl. Neu bearb. von L. Dosch. 8. (CVIII, 616 S. mit 8 Stat. und 8 Bl. Erklärungen.) Giessen 888, Roth. *ℳ 5.—; geb. * 6 —

Dose, A. P. J., zur Kenntnis der Gesundheitsverhältnisse des Marschlandes. II—IV. gr. 4. Leipzig, Breitkopf und Härtel. * 4 50

Inhalt:

II. Gesetz der Brusterkrankungen. (17 S. mit 11 Fig. in Holzschn.) 876. *ℳ 1.50.
III. Hydrargyrose und Quecksilberwirkung in ihrer Abhängigkeit vom Chlorgehalt der Luft. (10 S.) 877. *ℳ 1.—.
IV. Missgriffe in der heutigen Typhusbehandlung. (24 S.) 887. *ℳ 2.—.
I. Ebendas. 1879. *ℳ 2.50.

Dosenbach, St., Besuche des allerheiligsten Altarssakramentes, Autoris. Uebersetzung aus dem Französ. 16. (192 S. mit 1 Titelbild.) Paderborn 887, Junfermann'sche Buchh. * — 60

—— der heilige Joseph, wie das Evangelium ihn darstellt, oder Andacht zum heil. Joseph. 3. Aufl. 16. (205 S. mit 1 Stahlst.) Ebendas. 888. * — 60

—— Maria, Vorbild der Jugend, oder die Jugend in ihrer Unschuld und Frömmigkeit. 4. verb. Aufl. 16. (VIII, 236 S. mit 1 Stahlst.) Freiburg i. Br. 886, Herder'sche Verlagsh. 1 —

—— der Monat November, dem Gedächtnisse der Seelen im Fegfeuer geweiht. 8. Aufl. 16. (VIII, 272 S. mit 1 Stahlst.) Ebendas. 888. *ℳ 1.20.; geb. * 1 80

Doß, Adph. v., Gedanken und Rathschläge, gebildeten Jünglingen zur Beherzigung. 5. Aufl. 8. (III, 576 S. mit 1 Titelbild in Stahlst.) Freiburg i. Br. 886, Herder'sche Verlagsh. *ℳ 8.—; geb. * 4 20

—— die Standeswahl, im Lichte des Glaubens und der Vernunft betrachtet. Aphorismen, Erwägungen, Rathschläge, der gebildeten Jugend zur Beherzigung. 2. Aufl. 16. (VII, 111 S.) Mainz 886, Kirchheim. cart. * — 80

Doß, Adolph v., Erinnerungen an ihn, s. Pfülf, O.

Dösfekel, C., s. Nationalbibliothek, schweizerische.

Dossow's, v., Anleitung zur Anfertigung der militärisch-schriftlichen Arbeiten als: Meldungen, Rapporte, Liquidationen, Quittungen, Atteste, Berichte, Lebenslauf, Verhandlungen, Schriften in Briefform, Titulaturen ꝛc., nebst vielen erläut. Beispielen und einem Anhange, enthaltend die gebräuchlichsten Fremdwörter, die Hauptpunkte bei Erkundigung des Geländes, Bestimmungen für den Post- und Telegraphen-Verkehr ꝛc. 13. Aufl. Nach den neuesten Bestimmungen von R. und B. gr. 8. (90 S.) Berlin 888, Liebel'sche Buchh. * 1 —

Dossow's, v., Dienst-Unterricht für den Infanteristen des deutschen Heeres. Bearb. von Paul v. Schmidt. 25. nach der „neuen Garnison-Dienst-" und „Schieß-Instruktion" umgearb. und verb. Aufl. 8. (160 S. mit 57 Abbild. im Text und 1 Fig.-Taf.) Berlin 885, Liebel'sche Buchh. * 50 Pf.; cart. ** — 60

Nachträge zur 24. Aufl. (3 Bog.) gratis.

—— dass. — Bearb. von Paul v. Schmidt. 26. verm. und verb. Aufl. 8. (163 S. mit 58 Abbild. und 3 Fig.-Taf. im Text.) Ebendas. 886. * 50 Pf.; cart. ** — 60

—— dass. — 27. nach der neuen Felddienst-Ordnung umgearb. Aufl. 8. (160 S. mit 58 Abbild. und 3 Fig.-Taf. im Text.) Ebendas. 887. * 50 Pf.; cart. ** — 60

—— dass. — 28. Aufl., neu bearb. entsprechend dem Gewehr M/71. 84, der Schießvorschrift und der Felddienstordnung von 1887. 8. (164 S. mit 66 Abbild. im Text.) Ebendas. 888. * 50 Pf.; cart. ** — 60

—— dass. — 29. Aufl., bearb. entsprechend der Schießvorschrift, der Felddienstordnung von 1887, dem Exerzir-Reglement, den Aenderungen in der Wehrpflicht- und Garnisondienst-Vorschrift von 1888. 8. (163 S. mit 66 Abbild. im Text.) Ebendas. 889. * 50 Pf.; cart. ** — 60

Dost, B., Material für den Unterricht in der Harmonielehre, s. Seydler, Th.

Dost, Bruno, erzgebirgische Berglieder, aufgezeichnet und bearb., gewidmet dem Verein „Glückauf" in Schneeberg. 1. und 2. Heft. 8. (23; 18 S.) Schneeberg 888, (Goebsche'sche Buchh.) à Heft * 40 Pf.; * — 80

—— Liederbuch für höhere Schulen. 2. umgearb. Aufl. der „Volkslieder für gemischten Chor" des Hrsgbrs. 8. (220 S.) Ebendas. 888. * 1 50

Dost, Otto, Albert von Sachsen-Koburg-Gotha, Prinz-Gemahl von England, ein Bild seines Lebens und Wirkens. Rede, am 59. Geburtstage Sr. Maj. des Königs Albert von Sachsen gehalten. gr. 8. (32 S.) Plauen 887, Neupert. * — 80

Dostojewski, F. M., die Besessenen. Roman. Deutsch von Hub. Pauze. 3 Bde. 8. (271; 335; 288 S.) Dresden 888, Minden. * 12 —

—— Erzählungen, s. Universal-Bibliothek Nr. 2126.

—— der Hahnrei. Roman. Deutsch von Aug. Scholz. 8. (251 S.) Berlin 888, S. Fischer Verlag. * 3 50

—— ein schwaches Herz, s. Taschen-Bibliothek, russische.

—— weiße Nächte. Erzählung. Aus dem Russ. von A. Hauff. 8. (IV, 116 S.) Berlin 888, Janke. * 1 —

—— junger Nachwuchs. Roman. Nach dem russ. Orig. übers. von W. Stein. 3 Bde. 8. (275; 260; 324 S.) Leipzig 886, Friedrich. *ℳ 12.—; geb. * 15 —

—— Herr Prochartschin, s. Taschen-Bibliothek, russische.

—— Raskolnikow. Roman. Nach der 5. Aufl. des russ. Originals übers. von Wilh. Henckel. 2. verb. Aufl. 3 Bde. 8. (VII, 296; 262; 309 S.) Leipzig 886, Friedrich. * 12 —
geb. * 15 —

—— der Spieler. Roman aus dem Badeleben. Nach dem russ. Original bearb. von Aug. Scholz. 8. (205 S.) Berlin 888, S. Fischer Verlag. *ℳ 3.—; geb. * 4 —

Dostojewski, Thdr., Erniedrigte und Beleidigte, s. Collection Spemann.

—— aus dem todten Hause. Denkwürdigkeiten eines nach Sibirien Verbannten. Frei nach dem Russ. 1. und 2. Aufl. 8. (412 S.) Dresden 886, Minden. * 5 —

—— Krotkaja. Eine phantastische Erzählung. Deutsch von M. v. Bröndsted. 1. und 2. Aufl. 8. (149 S.) Ebendas. 887. * 1 —

—— arme Leute. Roman. Aus dem Russ. von A. L. Hauff. 1. und 2. Aufl. 8. (248 S.) Ebendas. 887. * 3 —
geb. ** 4 —

Döttl, Joh., neue merkwürdige Punkte des Dreiecks. gr. 8. (59 S. mit 3 Stat.) Wien 886, (Pichler's Wwe. und Sohn.) * 1 70

Doublier, Laurens, Roger Bacon. Eine culturgeschichtl. Studie. Lex.-8. (43 S.) Wien 886, (Pichler's Wwe. und Sohn.) * — 90

Douglas, Graf, was wir von unserem Kaiser hoffen dürfen. 1.—10. Aufl. gr. 8. (32 S.) Berlin 888, Walther und Apolant. * — 50

Dourlens, M., Leben der ehrwürd. Mutter Mechtilde vom heil. Sakrament, s. Hervin, M.

Dove, Alfr., Kaiser Wilhelms geschichtliche Gestalt. Gedächtnißrede, gehalten in der Aula der Universität Bonn am 22. März 1888. gr. 8. (27 S.) Bonn 888, Strauß. * 1 —

—— Königsfeier am Rhein. Festrede, gehalten in der Beethovenhalle zu Bonn am 3. Jan. 1886. gr. 8. (19 S.) Leipzig 886, Hirzel. * — 60

Dove, Karl, das Klima des aussertropischen Südafrika, mit Berücksicht. der geograph. und wirtschaftl. Beziehungen nach klimat. Provinzen dargestellt. gr. 8. (VIII, 160 S. mit 3 Kartenbeilagen.) Göttingen 888, Vandenhoeck und Ruprecht's Verlag. * 4 40

Dove, Rich., einige Gedenkblätter aus der Geschichte der Georgia Augusta seit 1837. Aus Anlaß der Jubelfeier ihres 150jähr. Bestehens zusammengestellt und erläutert von ihrem Vertreter im Preuß. Herrenhause R. D. gr. 8. (VI, 52 S.) Göttingen 887, Spielmeyer. * 1 25

Drach, C. Alhard v., urkundliche Nachrichten über noch in den königl. Sammlungen zu Cassel vorfindliche Kunstgegenstände aus altem landgräfl. hessischen Besitz. Nach archival. Quellen bearb. und mit Abbild. hrsg. 1. Heft: Aeltere Silberarbeiten in den königl. Sammlungen zu Cassel. Mit urkundl. Nachrichten und einem Anhang: Der Hessen-Casselsche Silberschatz zu Anfang des 17. Jahrh. und seine späteren Schicksale. Fol. (VIII, 46 S. mit eingedr. Fig. und 21 Taf. in Lichtdr. nach den Aufnahmen von Ludw. Bickell.) Marburg 888, Elwert's Verlag.
In Carton-Mappe * 36 —
In Leinw.-Mappe * 42 —
Auf feinem Pap. in reichvergoldeter Leinw.-Mappe mit Taf. in Glanzlichtdr. * 60 —

Drache, Clemens, Dämmerstunden. Gedichte. gr. 16. (V, 136 S.) Bautzen 887, Rühl. *ℳ 1.50.; geb. * 2 40

Drachman, Bernard, die Stellung und Bedeutung des Jehuda Hajjug in der Geschichte der hebräischen Grammatik. gr. 8. (VII, 79 S.) Breslau 885, Preuss und Jünger. * 3 —

Drachman, H., See- und Strandgeschichten, s. Universal-Bibliothek Nr. 2478 und 2479.

Dragendorff, Geo., die gerichtlich-chemische Ermittelung von Giften in Nahrungsmitteln, Luftgemischen, Speiseresten, Körpertheilen etc. 3. völlig umgearb. Aufl. gr. 8. (XVI, 567 S. mit in den Text gedr. Holzschn.) Göttingen 888, Vandenhoeck und Ruprecht's Verlag. * 12 —
geb. in Halbleder. * 13 50

Dragoni Edler v. Rabenhorst, Alf., strategische Betrachtungen über den deutsch-französischen Krieg 1870/71. 1. Thl.: Kampf der Deutschen gegen das französ. Kaiserreich und die Kapitulation von Metz. gr. 8. (VII, 181 S. mit 1 Uebersichtskarte, 1 Oleate und 1 Tab.) Temesvár 885. (Wien, Seidel und Sohn.) * 6 —

—— strategische Betrachtungen über den serbisch-bulgarischen Krieg 1885. gr. 8. (VII, 71 S. mit 1 Uebersichts- und 2 Operationskarten.) Graz 886. (Ebendas.) * 3 —

Draheim, H., und H. Kaweran, deutsches Liederbuch für höhere Schulen. 8. (87 S.) Berlin 885, Wiegandt und Grieben. cart. * 1 —

Draheim, Jos., lyra doctorum. Carmina lyrica a viris doctis recentiorum temporum composita, elegit I. D. 16. (210 S.) Leipzig 886, Teubner. *ℳ 2.—.; geb. * 2 40

Drahtseilbahn, die, auf den Gurten bei Bern. Lex.-8. (87 S. mit 1 Holzschn. und 3 Taf.) Bern 886, (Jenni.) * 2 —

Dralle, Rob., Anlage und Betrieb der Glasfabriken mit besond. Berücksicht. der Hohlglasfabrikation. gr. 8. (XII, 490 S. mit 194 Textfig. und 1 Atlas von 40 Fol.-Taf. in Photolithogr. in gr. 4. cart.) Leipzig 886, [Baumgärtner's Buchh.] Mendelsohn. cart. * 16 —

Dramen, altfranzösische, in deutschem Gewande. Deutschen Schauspielern gewidmet. gr. 8. (100 S.) Wien 885, Manz'sche Hof-Verlags- und Universitäts-Buchh. * 1 20

—— deutsche, für den Schulgebrauch erläutert. (I.): Lessings Minna v. Barnhelm, im einzelnen erklärt und gewürdigt von J. Stoffel. gr. 8. (84 S.) Langensalza 888, Beyer und Söhne. * — 80

Drane, Auguste Theodosia, die Geschichte der heil. Catharina von Siena und ihrer Genossen. Autoris. Uebersetzung aus dem Engl. gr. 8. (XVI, 654 S. mit Illustr.) Dülmen 887, Laumann'sche Verlagsh. * 5 —

—— der Johanniter-Orden. In Verbindung damit die Belagerung von Wien und die Schlacht von Lepanto. Aus dem Engl. Autoris. Übersetzung. 8. (360 S.) Aachen 888, A. Jacobi und Comp. * 2 40

Dransfeld, N., der Zusammenhang des Wissens mit dem Gewissen und seine practische Bedeutung. Ein zeitgemässer Beitrag zur Lehre vom Gewissen. gr. 8. (69 S.) Halle 887, Kaemmerer und Comp. * 1 20

Draper, John William, Geschichte der geistigen Entwickelung Europas. Aus dem Engl. von A. Barteis. 3. durchgesehene und verb. Aufl. gr. 8. (XVIII, 650 S.) Leipzig 886, O. Wigand. * 10 —

Drasch, Otto, zur Frage der Regeneration und der Aus- und Rückbildung der Epithelzellen. Lex.-8. (14 S. mit 1 Taf.) Wien 886, (Gerold's Sohn.) ** — 50
Aus: Sitzungsberichte der k. Akademie der Wissenschaften, besonders abgedruckt.

—— Untersuchungen über die Papillae foliatae et circumvallatae des Kaninchen und Feldhasen. [Aus dem physiolog. Institute zu Leipzig.] Lex.-8. (24 S. mit 8 Bl. Erklärungen und 8 Taf.) Leipzig 887, Hirzel. * 4 —
Aus: Abhandlungen der k. sächs. Gesellschaft der Wissenschaften, besonders abgedruckt.

Drasche, Rich. v., Beiträge zur feineren Anatomie der Polychaeten. 2 Hefte. gr. 8. Wien 885, (Gerold's Sohn.) à Heft *ℳ 3.—. * 6 —
Inhalt:
Heft 1. Anatomie von Spinther miniaceus Grube. (14 S. mit 2 Stat. und 2 Bl. Erklärungen.)
» 2. Anatomie von Owenia filiformis delle Chiaje. (22 S. mit 2 Stat. und 2 Bl. Erklärungen.)

—— Beiträge zur Entwickelung der Polychaeten. 2. Heft: Entwickelung von Sabellaria spinulosa Lkt., Hermione hystrix Sav. und einer Phyllodocide. gr. 8. (23 S. mit 5 Stat. und 5 Bl. Erklärungen.) (Ebendas.) 885. * 4 —
1. Heft. (Ebendas.) 1884. *ℳ 3.—.

Draeseke, Felix, die Lehre von der Harmonia, in lustige Reimlein gebracht, mit serieusen Exemplis und Aufgaben ausgestattet und denen eifrigen Schülern zur Stärkung des Gedächtnisses eindringlich empfohlen. 2. verm. Aufl. 8. (III, 185 S.) [Leipzig-Reudnitz 886, Rühle.] Leipzig, J. H. Zimmermann. 3 —

Drath, Thdr., Schul-Liederbuch, enth. 160 Melodieen mit mehr als 200 Texten, zum 1-, 2-, 3- und 4-stimm. Gebrauch beim Gesangunterricht nach dem Gehör und nach Noten, sowie zur Benutzung beim Violin- und Klavier-Unterricht. Bearb. und in 3 Heften hrsg. 2. und 3. Heft. gr. 8. Berlin, Stubenrauch'sche Buchh. * — 70
Inhalt:
Heft 2. 80 Melodieen und mehr als 80 Texte für die Mittelstufe. 5. Aufl. (22 S.) 887. ° 20 Pf.
» 3. 70 Melodieen und mehr als 90 Texte für die Oberstufe. 5. Aufl. (23 S.) 888. ° 20 Pf.
1. Heft. Ebendas. 1882. ° 20 Pf.

	ℳ Pf.
Drążkiewicz, Bonaventura, Formulare zur Verfassung von Programmen, Tages- und Stundeneintheilungen für die theoretische und praktische Ausbildung der Fusstruppen bis inclusive des Bataillons sammt Erläuterungen. gr. 8. (VII, 131 S.) Teschen 886, Prochaska. *	1 60
Drbal, Matth., Lehrbuch der empirischen Psychologie. Zum Unterrichte für höhere Lehranstalten, sowie zur Selbstbelehrung leichtfaßlich dargestellt. 4. verb. Aufl. gr. 8. (VIII, 311 S.) Wien 885, Braumüller. geb. *	4 —
—— propädeutische Logik. Lehrbuch zum Gebrauche für den Gymnasial-Unterricht und zum Selbststudium. Durch Beispiele, Aufgaben und Figuren wissenschaftl. und leichtfaßl. dargestellt. 4. verb. Aufl. gr. 8. (X, 169 S. mit 45 Holzschn.) Ebendas. 885. geb. *	2 60
Drda, Rob., Turnübungen. 2. Aufl. 12. (16 S.) Pilsen 888, Steinhauser.	— 25
Drechsel, Edm., Leitfaden in das Studium der chemischen Reactionen und zur qualitativen Analyse. 2. umgearb. und stark verm. Aufl. gr. 8. (VIII, 126 S. mit 1 Spektraltaf.) Leipzig 888, Barth. geb. *	3 —
Drechsel, Alex. Wilh., biblische Geschichte des alten und neuen Bundes für die unteren Classen der Mittelschulen. 4. unveränd. Aufl. gr. 8. (VIII, 159 S. mit 1 Karte von Palästina.) Wien 887, Kirsch. *	1 60
—— katholische Glaubenslehre mit Berücksicht. der Liturgie für die unteren Classen der Mittelschulen. 2. unveränd. Aufl. gr. 8. (V, 112 S.) Ebendas. 885. *	1 20
Drechsler, Adph., Katechismus der Astronomie, s. Webers, J. J., illustr. Katechismen.	
—— der Witterungsverlauf zu Dresden 1828—1885, berechnet aus den meteorolog. Tagebüchern des königl. mathematisch-physikal. Salons zu Dresden und im Auftrage der General-Direction der königl. Sammlungen für Kunst und Wissenschaft hrsg. 2. verm. Ausg. gr. 4. (LII S. mit 33 Tab.) Dresden 887, Baensch. *	15 —
Anhang: 1879—1885 (XXII S. mit 13 Tab.) allein *	5 —
Drechsler, G., Anleitung zur Handhabung der Lebensmittel-Polizei in Bayern. gr. 8. (71 S.) München 888, Lindauer'sche Buchh. *	1 —
Drechsler, Gust., das landwirthschaftliche Studium an der Universität Göttingen. gr. 8. (32 S. mit 7 lithogr. Taf.) Berlin 885, Parey. *	1 —
—— die Vertheilung des Grundbesitzes und der Viehhaltung im Bezirke des landwirthschaftlichen Kreisvereins Göttingen. Auf Grund der vom Vereinsvorstande unter Beihülfe des Hrn. Ministers für Landwirthschaft, Domänen und Forsten im J. 1884 ausgeführten statist. Ermittelungen. gr. 8. (59 S.) Ebendas. 886. *	1 50
Aus: Landwirthschaftliche Jahrbücher, besonders abgedruckt.	
Drechsler, Paul, Wencel Scherffer v. Scherffenstein. Ein Beitrag zur Geschichte der deutschen Literatur im 17. Jahrh. Inaugural-Dissertation. gr. 8. (67 S.) Breslau 886, Koebner.	1 20
Drechsler-Zeitung, deutsche. Central-Organ für Drechsler, Elfenbein-Graveure und Holzbildhauer, sowie Anzeigeblatt für die Fächer der Stock-, Schirm-, Pfeifen-, Rahmen-, Lack- und Billard-Utensilien-Fabrikation. Hrsg. unter Mitwirkung bedeutender Fachmänner von Gust. Wolf. 1. Jahrg. April 1885—März 1886. 24 Nrn. (Bog.) gr. 4. Dresden. (Leipzig, B. Leitholdt.) *	6 40
Nicht weiter erschienen.	
Drees, Heinr., die poetische Naturbetrachtung in den Liedern der deutschen Minnesinger. gr. 8. (60 S.) Wernigerode 888. (Berlin, Drewitz Nachf.) *	1 —
—— Studien zur Poesie der Minnedichter. 1. Heft: Die polit. Dichtung der deutschen Minnesinger seit Walther von der Vogelweide. gr. 4. (28 S.) Ebendas. 888. *	1 —
Dreesen, Geo., das Musterzeichnen für Mädchenschulen. 1. Heft. 2. und 3. Aufl.; 2. Heft. 2. Aufl. 4. (à Heft 24 S.) Flensburg 884—87, Westphalen. à Heft * 25 Pf. *	— 50
3. und 4. Heft. Ebendas. 1883. à * 25 Pf.	
—— Vorschule des Zeichnens und der Formenlehre für den ersten Unterricht. 5 Hefte. 4. (à Heft 12 Bl.) Ebendas. 885—88. [1. Heft. 11.—16. Aufl.; 2. Heft. 11.—14. Aufl.; 3. Heft. 10.—15. Aufl.; 4. Heft. 8.—12. Aufl.; 5. Heft. 4.—8. Aufl.] à Heft * 20 Pf. *	1 —
—— das Zeichnen im Liniennetz für den ersten Unterricht. Vorübung zum Freihandzeichnen. 2 Hefte. 5. Aufl. 4. (à Heft 12 Bl.) Ebendas. 888. à Heft ** 15 Pf. **	— 30
Dreger, A., die Berufswahl im Staatsdienste. Eine Zusammenstellung der wichtigsten Vorschriften über Annahme, Ausbildung, Prüfung, Anstellung und Beförderung in sämmtl. Zweigen des Reichs- und Staats-, des Militair- und Marine-Dienstes, sowie über die wissenschaftl. Erfordernisse, die Ausbildung und Prüfung der Aerzte, Apotheker, Zahnärzte und Thierärzte, als auch der Maschinisten und Steuerleute in der Handels-Marine, auf amtl. Quellen beruhend. 2. Aufl. gr. 8. (VIII, 187 S.) Leipzig 887, C. A. Koch's Verlagsh. *	2 40
—— Bestimmungen über die Gewährung der Tantieme bei Zahlung und Verrechnung von Baugeldern im Bereiche der Civil-, Militär- und Marine-Verwaltung. gr. 8. (38 S.) Berlin 885, C. Heymanns Verlag. *	— 80
Dreger, H., Darstellung der verschiedenen Theorien der Sonnenflecken, s. Sammlung naturwissenschaftlicher Vorträge.	
Dreher, Geschichte des 2. Pommerschen Ulanen-Regiments Nr. 9 von seiner Formation 1860—1885, nach einem älteren Manuskript bearb. und vervollständigt. 8. (108 S. mit 2 Lichtdr.-Portr. und 1 Karte in Steindr.) Berlin 885, Mittler und Sohn. *	1 25
Dreher, Eug., über den Begriff der Kraft mit Berücksicht. des Gesetzes von der Erhaltung der Kraft. gr. 8. (47 S.) Berlin 885, Dümmler's Verlag. *	1 —
—— Natur- und Kunstgenuss, s. Vorträge, philosophische.	
Dreher, Konr., der Juhschroa. Gedichte in oberbayer. Mundart. gr. 4. (VII, 54 S. mit 25 Illustr. Münchener Künstler.) München 888, Bassermann'sche Verlagsh. geb. *	12 —
—— die Schußzeit. Humoristisches Jagdbuch in oberbayer. Mundart. gr. 4. (IX, 53 S. mit 25 Illustr. Münchener Künstler.) Ebendas. 886. geb. *	12 —
Dreher, Thdr., Abriß der Kirchengeschichte, s. Lehrbuch der katholischen Religion zunächst für Gymnasien.	
—— Kommunionbüchlein zunächst für Erstkommunikanten. 16. (IV, 75 S.) Sigmaringen 886, Liehner. cart. *	— 40
—— Lehrbuch der katholischen Religion für Obergymnasien. 1.—3. Thl. gr. 8. (Ebendas.) *	4 80
Inhalt:	
Thl. 1. Die Wahrheit des Christenthums. 3. Aufl. (VI, 128 S.) 885. *ℳ 1.80.	
" 2. Die katholische Glaubenslehre. 4. Aufl. (VI, 199 S.) 886. *ℳ 1.80.	
" 3. Die katholische Sittenlehre. 3. Aufl. (IV, 80 S.) 886. *ℳ 1.20.	
4. Thl.: Kirchengeschichte. Ebendas. 1882. *ℳ 1.20.	
—— Leitfaden der katholischen Religionslehre für höhere Lehranstalten. 4 Tle. 12. Freiburg i. Br., Herder'sche Verlagsh. *	1 50
Inhalt:	
XI. 1. Die Glaubenslehre. 2. Aufl. (XI, 50 S.) 887. * 50 Pf.	
" 2. Die Sittenlehre. (IV, 53 S.) 885. * 50 Pf.	
" 3. Die heil. Sakramente. 2. Aufl. (III, 33 S.) 885. * 25 Pf.	
" 4. Das Kirchenjahr. (III, 36 S.) 884. * 25 Pf.	
—— dass. — 4 Tle. in 1 Bde. 12. (XXVIII, 169 S.) Ebendas. 887. *	1 50
—— das Tagebuch über Friedrich v. Hohenzollern, Bischof von Augsburg [1486—1505], historisch erläutert und zum Lebensbilde erweitert. gr. 8. (IV, 252 S.) Sigmaringen. (Ebendas.) 888. *	3 —

Dreier, Alb., Goldkörner, oder Betrachtungen der heil. Bernardus und Anſelmus, ſowie eines unbekannten Lehrers. Aus dem Latein. übertr. 16. (252 S. mit 1 Holzſchn.) Steyl 885, Miſſionsdruckerei. geb. * — 60

Dreifus, M. S., erſtes hebräiſches Leſebüchlein für iſraelitiſche Schulen, durchgeſeh. und verb. von M. Plaut. 7. Aufl. 8. (48 S.) Frankfurt a. M. 886, Kauffmann. cart. * — 40

Dreinhöfer, A., und F. W. Kaeding, Unterrichtsbuch der Stolzeſchen Stenographie. 3 Tle. gr. 8. Berlin 886, Mittler und Sohn. * 4 50

Inhalt:

XI. 1. Dreinhöfer, A., Kurſus der Stolzeſchen Stenographie. (32 S.) * 80 Pf.
- 2. Kaeding, F. W., Übungs- und Leſebuch für Stolzeſche Stenographen. 2 Bdchn. (à 80 S.; à *.ℳ 1.20.
- 3. — Muſter-Übertragung der Schreibübungen des 1. und 2. Tls. nebſt Schreibleſeübungen. (80 S.) *.ℳ 1.25.

Dreising, A., Reiſe in Schweden. Altes und Neues. gr. 8. (IV, 110 S.) Merſeburg 885, (Stollberg.) * 1 —

Dremmel jun., Jean, romantiſches Leben. Preisgekrönte Carnevalspoſſe mit Geſang, Ballet und Evolutionen in 4 Akten. 12. (100 S.) Mainz 885, P. Th. Müller. * — 80

Dreuckhahn, O., 25 lateiniſche Abiturienten-Extemporalien. 2. verb. Aufl. gr. 8. (28 S.) Mühlhauſen i. Th. 888, Heinrichshofen'ſche Buchh. * — 50

Die 1. Aufl. erſchien im Gymnaſial-Programm.

— Leitfaden zur lateiniſchen Stiliſtik für die oberen Gymnaſialklaſſen. 2. Aufl. gr. 8. (IV, 47 S.) Berlin 886, Weidmann'ſche Buchh. cart. * — 60

— lateiniſche Stiliſtik für die oberen Gymnaſialklaſſen. gr. 8. (V, 128 S.) Ebendaſ. 887. * 1 60

Dresbach, Ewald, pro domo oder Beiſpiel, wie der evangel. „Landpaſtor" gegebenen Falls unter ſeinen Bauern zu politiſieren pflegt. Geſchrieben im Frühjahr 1883 und mit Rückſicht auf die bekannte Äußerung des Fürſten v. Bismarck gelegentlich der letzten kirchenpolit. Debatten nunmehr unverändert der Öffentlichkeit übergeben im Mai 1886. 8. (52 S.) Barmen 886, Wiemann. — 75

— die proteſtantiſchen Sekten der Gegenwart im Lichte der heiligen Schrift. Zur Belehrung und zur Warnung für das evangel. Deutſchland gemeinverſtändlich dargeſtellt. gr. 8. (IV, 355 S.) Ebendaſ. 887. * 6 —

— ein Ueberblick über die Kirchengeſchichte, ſ. Für die Feſte und Freunde des Guſtav-Adolf-Vereins.

Drescher, A. B. C., s. Arreststunde, die, im Lichte der Herbart-Ziller-Stoy'schen Ideen.

Dreſcher, K., Chronik von Strehlen. (In 10 Lfgn.) 1.—7. Lfg. 8. (S. 1—336.) Strehlen i. Schl. 888, (Gemeinhardt'ſche Buchh.) à Lfg. * 50 Pf. * 3 50

— Friedrich, deutſcher Kaiſer und König von Preußen, ſ. Bojanowski, A.

— das Kalkwaſſer in ſeiner Bedeutung für die Geſundheitspflege. 8. (29 S.) Strehlen i. Schl. 887, (Gemeinhardt'ſche Buchh.) * 1 —

Dresemann, Otto, die Jacobskirche in Aachen. Geſchichtliche Nachrichten und Urkunden. gr. 8. (124 S.) Aachen 888, (Cremer'ſche Buchh.) * 2 —

— die Juden in Aachen. Hiſtoriſche Überſicht. 8. (24 S.) Aachen 887, M. Jakobi. * — 50

Dresky, v., praktiſche Anleitung zu richtigen Hülfsſtellungen bei gymnaſtiſchen Uebungen, nebſt einem Anhang: Zweck der Frei- und Gewehrübungen in körperl. und in militär. Beziehung. 4. Aufl. gr. 16. (60 S. mit 18 Abbild. im Text.) Berlin 887, Mittler und Sohn. * — 60

— die Gymnaſtik als Mittel zur militäriſchen Ausbildung des Rekruten der Infanterie, bearb. an der Hand des Exerzier-Reglements. 1. und 2. Aufl. 16. (36 S.) Ebendaſ. 888. * — 35

— die königl. Militär-Turn-Anſtalt zu Berlin. gr. 8. (11 S.) Ebendaſ. 887. * — 50

Aus: Monatſchrift für das Turnweſen, beſonders abgedruckt.

Dreſſel, E., der Allerweltsfreund. Lebensbild in 4 Acten. gr. 8. (64 S.) Hannover 885, Lüdemann. * 1 50

— die Vergelterin, ſ. Novellen-Bibliothek, criminaliſtiſche.

Dressel, Heinr., Unterſuchungen über die Chronologie der Ziegelſtempel der Gens Domitia. gr. 8. (VII, 67 S.) Berlin 886, G. Reimer. * 1 50

Dreſſel, R., Bilder aus der engliſchen Geſchichte zum Überſetzen ins Engliſche für die oberen Klaſſen höherer Schulen eingerichtet. gr. 8. (VIII, 235 S.) Halle 888, Geſenius. * 2 —

Dreves, Guido Maria, o Chriſt hie merk! Ein Geſangbüchlein geiſtl. Lieder. 12. (X, 167 S.) Freiburg i. Br. 885, Herder'ſche Verlagsh. * 60 Pf.; geb. ** — 80

Mit Gebets-Anhang. (XI, 167, 48 S.) * 70 Pf.; geb. ** — 90

— Kränze ums Kirchenjahr. Geiſtliche Lieder. 16. (260 S.) Paderborn 886, Junfermann'ſche Buchh. * 2 75

geb. * 3 —

— s. Analecta hymnica medii aevi.

Drewe, Arth., Irold. Eine Rhapſodie in 6 Geſängen. 8. (159 S.) Berlin 887, Grote'ſche Verlagsh. cart. * 3 —

geb. * 4 —

Drewe, P., Humanismus und Reformation. Vortrag, auf der Meißner Konferenz in Zwickau gehalten den 22. Juni 1887. gr. 8. (32 S.) Leipzig 887, Grunow. * — 60

— Wilibald Pirkheimers Stellung zur Reformation. Ein Beitrag zur Beurteilung des Verhältniſſes zwiſchen Humanismus und Reformation. Lex.-8. (VI, 158 S.) Ebendaſ. 887. * 2 50

Drews, R., s. Studien über Regeneration der Gewebe.

Drexelius, Jerem., goldenes Buch, ſ. Bücher für das gottſelige Leben.

— Schutzengels Weckuhr. Ein Lehr-, Gebet- und Betrachtungsbuch zu Ehren der heil. Engel. Nach der von Vetter verf. Überſetzung neu hrsg. von einem Kuratprieſter. 12. (VIII, 279 S.) Regensburg 885, Verlags-Anſtalt. 1 80

Dreydorff, Joh. Geo., zwei Fragen. Predigt am 2. Bußtage des J. 1885. gr. 8. (15 S.) Leipzig 885, Dürr'ſche Buchh. * — 40

— Gedächtnißrede auf † Kaiſer Wilhelm an ſeinem Begräbnißtage, dem 16. März 1888. gr. 8. (11 S.) Ebendaſ. 888. — 30

— Jacob und Iſrael. Predigt am Sonntage Invocavit des J. 1885. gr. 8. (15 S.) Leipzig 885, Violet. * — 40

— der König und Kaiſer. Predigt an ſeinem Jubiläum, 3. Jan. 1886. gr. 8. (12 S.) Leipzig 886, Hirzel. * — 40

— Mahnſtimmen. Confirmationsrede am Sonntag Judica, 22. März 1885. gr. 8. (13 S.) Leipzig 885, Dürr'ſche Buchh. — 30

— in alle Wahrheit. Predigt am Pfingſtfeſt des J. 1885. 8. (15 S.) Ebendaſ. 885. * — 40

— vom Wiederſehen. Predigt am 2. Oſterfeſttag des J. 1885. gr. 8. (14 S.) Ebendaſ. 885. * — 40

— ſei zufrieden. Predigt am Neujahrstage des J. 1885. gr. 8. (15 S.) Ebendaſ. 885. — 30

Dreyer, C. J., Sangesquelle. Alte und neue Lieder für die Mittelklaſſen deutſcher Volks- und Bürgerſchulen. 8. (III, 48 S.) Langenſalza 885, Schulbuchhandlung. — 45

Dreyer, G., die Jugendlitteratur, ſ. Zeit- und Streitfragen, pädagogiſche.

Dreyer, L., und G. A. Schröder, Erzählungen aus der deutſchen Geſchichte. Mit beſond. Berückſicht. der brandenburgiſch-preuß. Geſchichte. Auf Grund der in den Allgemeinen Beſtimmungen vom 15. Oktbr. 1872 ausgeſprochenen Forderungen an den Geſchichtsunterricht bearb. und für den Gebrauch in der Schule eingerichtet. 6. Aufl. 8. (88 S.) Flensburg 886, Weſtphalen. * — 50

Dreyer, Ludw., Geiſtliches und Weltliches. Gedichte. 8. (79 S.) Pinneberg 885. (Altona, Harder.) * 1 —

Dreyer, Otto, undogmatisches Christenthum. Betrachtungen eines deutschen Idealisten. 1. Aufl. (VIII, 100 S.) und 2. verm. Aufl. gr. 8. (VIII, 108 S.) Braunschweig 888, Schwetschke und Sohn. * 2 —

Dreymann, A., alphabetisches Ortschafts-Verzeichniß für den Oberlandesger.-Bez. Hamm. 1. Die Prov. Westfalen. II. Aus der Rheinprovinz die zum Oberlandesger.-Bez. Hamm gehör. Orte aus den Kreisen Duisburg, Essen, Mülheim a. d. Ruhr und Rees des Reg.-Bez. Düsseldorf. Nach amtl. Quellen zusammengestellt. (2. Ausg.) gr. 8. (172 S.) Hamm 885, Grote'sche Buchh. * 2 —

Driver, Carl, Rathgeber für Lungenkranke. 1. und 2. revid. Aufl. 8. (100 S.) Dresden 887, Pierson. * 1 50

Drobe, F., theoretisch-praktische Anleitung zur Behandlung des Lesebuchs in der Volksschule. 1. und 3. Bd. 8. Dortmund, Crüwell Verlag. *ℳ 3.50.; geb. * 4 20

Inhalt:

Bd. 1. Für Mittelklassen. 4. Aufl. (VII, 229 S.) 888. *ℳ 1.50.; geb. *ℳ 1.80.

" 3. Gedichte der 2. und 3. Abtheilung sämtlicher Ausgaben des Lesebuchs für Oberklassen. 3. verb. Aufl. (VI, VIII, 200 S.) 886. *ℳ 2.—; geb. *ℳ 2.40.

2. Bd.: Für Oberklassen. Ebendas. 1883. *ℳ 2.50.; geb. *ℳ 2.80.

Drobisch, Mor. Wilh., neue Darstellung der Logik nach ihren einfachsten Verhältnissen mit Rücksicht auf Mathematik und Naturwissenschaft. 5. Aufl. gr. 8. (XXVIII, 247 S.) Hamburg 887, Voss. *ℳ 4.—; geb. * 5 —

—— Kant's Dinge an sich und sein Erfahrungsbegriff. Eine Untersuchung. gr. 8. (V, 53 S.) Ebendas. 885. * 2 —

Droege, Gust., der Krieg in Neuseeland. 2. (Titel-)Ausg. 8. (IV, 97 S. mit 1 Kriegskarte.) Norden (869)885, Fischer Nachf. * 1 20

Drogisten-Kalender, deutscher. Ein Hilfs- und Nachschlagebuch für Drogen- und Farbwaaren-Händler. Hrsg. von Ed. Freise. 6.—9. Jahrg. gr. 16. (281; 64, 218; 284; LXIII, 271 S.) Braunschweig 885—88, J. H. Meyer. geb. à Jahrg. * 2 50

Drogisten-Zeitung. Correspondenzblatt des deutschen Drogisten-Verbandes. 11.—13. Jahrg. 1885—1887. à Jahrg. 52 Nrn. (à Nr. 1—1½ Bog.) gr. 4. Leipzig, Expedition (O. Meissner). à Jahrg. * 6 —
Vierteljährlich * 1 60

—— dass. — Redact.: Otto Meissner. 14. Jahrg. 1888. 52 Nrn. (à Nr. 1½—2½ Bog.) gr. 4. Ebendas. * 6 —
Vierteljährlich * 1 60

—— Officielles Organ des allgemeinen österreich. Drogisten-Vereines. Hrsgbr. und Redact.: Stanisl. Mierzinski. 1.—3. Jahrg. 1886—1888. à Jahrg. 26 Nrn. (à Nr. 3 Bog.) hoch 4. Wien, (Hartleben.) à Jahrg. * 12 —

Drömer, E., der Schweisshund und seine Arbeit. Auf Grund prakt. Erfahrungen dargestellt. gr. 8. (VIII, 104 S. mit 1 Abbild. des Schweisshundes, nach der Natur gezeichnet von H. Sperling.) Oranienburg 887, Freyhoff. * 3 —

Drömer, G., Handbuch für Gemeinde- und Gutsvorsteher, Schöffen und Gemeindevertreter in den Provinzen Ost- und Westpreußen, Brandenburg, Pommern, Schlesien und Sachsen. gr. 8. (VII, 491 S.) Oranienburg 887, (Freyhoff.) * 6 —
geb. ** 7 —

Dronke, Adf., die Geographie als Wissenschaft und in der Schule. gr. 8. (IV, 94 S.) Bonn 885, Weber. * 1 50

—— Lehrbuch der Geographie. 1. Heft. gr. 8. (240 S. mit zahlreichen Fig. und Karten.) Ebendas. 886. * 4 —
Nicht weiter erschienen.

Droese, Aug., 30 pädagogische Aufsätze. Gesammelt und bearb. 1. Bd. 3. unveränd. Aufl. gr. 8. (IV, 208 S.) Langensalza 885, Schulbuchhandlung. 1 80

Drost, Karl, über das Nervensystem und die Sinnesepithelien der Herzmuschel [Cardium Edule L.], nebst einigen Mittheilungen über den histolog. Bau ihres Muskels und ihrer Siphonen. [Aus dem zoolog. Institut zu Kiel.] Inaugural-Dissertation. gr. 8. (39 S. mit 1 Taf.) Leipzig 886. (Kiel, Lipsius und Tischer.) * 1 20
Aus: Morphologisches Jahrbuch, besonders abgedruckt.

Drost, W., Alter schützt vor Thorheit nicht, s. Wallner's allgemeine Schaubühne.

Droste, Paulus, de adiectivorum in ώδης et in ώδης desinentium apud Platonem usu. Dissertatio philologica. gr. 8. (51 S.) Marburgi 886. (Dortmund, Garms.) * 1 —

Droste-Hülshoff, Freiin Annette Elisabeth v., gesammelte Werke, hrsg. von Elisabeth Freiin v. Droste-Hülshoff. Nach dem handschriftl. Nachlaß verglichen und ergänzt, mit Biographie, Einleitungen und Anmerkungen versehen von Wilh. Kreiten. 1. Bd. 1. Hälfte und 2.—4. Bd. 8. Münster, F. Schöningh. * 17 50
compl. 4 Bde. * 24 —

Inhalt:

Bd. 1. 1. Hälfte: Anna Elisabeth Freiin v. Droste-Hülshoff. Ein Charakterbild als Einleitung in ihre Werke. Nach den gedruckten und ungedruckten Quellen entworfen von Wilh. Kreiten. (XXIII, 492 S.) 887. *ℳ 4.—.

1. Bd. 2. Hälfte: Das geistliche Jahr. Ebendas. 1884. *ℳ 2.50.

" 2. Die größeren erzählenden Gedichte und Balladen. (VIII, 540 S. mit 1 Autotypie.) 885. *ℳ 4.50.

" 3. Die kleineren Gedichte. (XXXVI, 472 S. mit 1 autotyp. Taf. und 1 Plan.) 885. *ℳ 4.50.

" 4. Die prosaischen Schriften und Jugendwerke. (VII, 581 S. mit 1 Taf.) 886. *ℳ 4.50.

—— Gedichte. 3. Aufl., mit Erklärung schwer verständlicher Wörter. 12. (VIII, 512 S.) Ebendas. 887. * 1 80
geb. * 3 —

—— lyrische Gedichte, s. Meyer's Volksbücher.

—— das Hospiz auf dem Großen St. Bernhardt, s. Volksbibliothek für Kunst und Wissenschaft.

—— die Schlacht im Loener Bruch, s. Meyer's Volksbücher.

—— der Spiritus familiaris des Rostäuschers, —— des Arztes Vermächtniß, } s. Volksbibliothek für Kunst und Wissenschaft.

Droste-Hülshoff, Annette v., und ihre Werke, s. Hüffer, Herm.

Droste-Hülshoff, Freiin Elis. v., Anna Morian. Erzählung. 8. (110 S.) Münster 887, F. Schöningh. * 1 40
geb. * 2 40

Droysen, G., Bernhard v. Weimar. 2 Bde. gr. 8. (VIII, 444; VI, 575 S.) Leipzig 885, Duncker und Humblot. * 18 —

—— das Zeitalter des dreißigjährigen Krieges, s. Geschichte, allgemeine, in Einzeldarstellungen.

—— s. Materialien zur neueren Geschichte.

Droysen, Hans, Heerwesen und Kriegführung der Griechen. 1. Hälfte. gr. 8. (V, 184 S. mit 1 Taf.) Freiburg i. Br. 888, Mohr. * 5 —

—— Kriegsalterthümer, s. Hermann's, K. F., Lehrbuch der griechischen Antiquitäten.

—— Untersuchungen über Alexander des Grossen Heerwesen und Kriegführung. gr. 8. (78 S.) Freiburg i. Br. 885, Mohr. * 2 —

Droysen, Joh. Gust., Geschichte der preußischen Politik. 5. Thl.: Friedrich der Große. 4. (Schluß-)Bd. gr. 8. (VII, 492 S.) Leipzig 886, Veit und Comp. * 10 80
1. Thl., 2. Thl. in 2 Abthlgn., 3. Thl. in 3 Abthlgn., 4. Thl. in 4 Abthlgn. und 5. Thl. 1.—3. Bd. Ebendas. 1868—81. *ℳ 106.90. — Index zum 1.—4. Thl. *ℳ 1.80.

—— Vorlesungen über das Zeitalter der Freiheitskriege. 2. Aufl. 2 Tle. gr. 8. (XII, 342; VIII, 519 S.) Gotha 886, F. A. Perthes. * 15 —

Droysen, Joh. Gust., Nachruf, s. Duncker, M.

Droz, Gust., das Kind, s. Eckstein's Reise-Bibliothek.

—— Papa, Mama und's Kleine, s. Bibliothek französischer Humoristen und Realisten.

Droz, Numa, die Elemente des bürgerlichen Unterrichts. Leitfaden für den Gebrauch in den Primarschulen, Aus dem Französ. übers. von B. Niggli. Anhang: Die staatl. Einrichtungen des Kantons Bern von Gobat. 8. (114 S.) Bern 888, Nydegger und Baumgart. cart. * — 80

—— die Opfer der Arbeit und die obligatorische Unfall-Versicherung. gr. 8. (50 S.) Bern 885, Wyss. * — 80

—— der bürgerliche Unterricht. Leitfaden für den Gebrauch der obern Primarschulklassen, Sekundarschulen, Fortbildungsschulen und der jungen Bürger. In deutscher Ausg. besorgt von J. Näf und B. Niggli. 8. (289 S.) Lausanne 886. (Bern, Jenni.) ** 1 60

Droz, Th., l'esprit gaulois dans la littérature française. Conférence faite au Rathhaus de Zurich le 15 janvier 1885. gr. 8. (42 S.) Zürich 885, Meyer und Zeller. * — 80

Drück, Th., Materialien zur Einübung der griechischen Formenlehre in Verbindung mit den Hauptlehren der Tempus- und Moduslehre. 8. (IV, 79 S.) Schw.-Hall 887, C. Braun. * 1 20

geb. * 1 50

Drucke, deutsche, älterer Zeit, in Nachbildungen hrsg. von Wilh. Scherer. III.: Passional Christi und Antichristi. Lucas Cranachs Holzschnitte mit dem Texte von Melanchthon. Nachbildung einer in der Einleitung sub A 1 bezeichneten Orig.-Ausg. Mit einer Einleitung von G. Kawerau. Lex.-8. (XXXII, 28 S.) Berlin 885, Grote'sche Verlagsh. * 7 —

I. und II. Ebendas. 1883,84. *ℳ 70.—.; geb. *ℳ 84.—.

—— des Vereins für niederdeutsche Sprachforschung. I. und II. 8. Norden 885, Soltau. à *ℳ 2.—. * 4 —

Inhalt:

I. Mittelniederdeutsche Fastnachtsspiele. Mit Einleitung und Anmerkungen hrsg. von W. Seelmann. (XLVII, 86 S.)

II. Niederdeutsches Reimbüchlein. Eine Spruchsammlg. des 16. Jahrh., hrsg. von W. Seelmann. (XXVIII, 122 S.)

Drucker, Frz., Briefsteller für Liebes- und Heirathsangelegenheiten. Eine Sammlung von Muster-Briefen für alle Fälle und Verhältnisse, welche bei Liebenden eintreten können. 4. und 5. Aufl. 8. (48 S. mit 2 Chromolithogr.) Landsberg a. W. 886,88, Volger und Klein. — 50

—— Erntekranzreden. Gedichte, Bindesprüche, Lieder und Trinksprüche zum Erntefeste. 4. Aufl. 8. (16 S.) Ebendas. 888. — 25

—— Kranz und Schleier. Eine vorzügl. Sammlung neuer Kranz- und Schleiergedichte zu Polterabenden. 8. (42 S.) Ebendas. 888. * — 50

—— der Neujahrs-Gratulant. Eine Sammlung ansprechender und passender Wünsche für Eltern, Verwandte, Freunde und Bekannte. 5. Aufl. 8. (32 S.) Ebendas. 887. — 25

—— der Neujahrs- und Geburtstags-Gratulant. Eine Sammlung ausprechender und passender Wünsche für Eltern, Verwandte, Freunde und Bekannte. 6. Aufl. 8. (64 S.) Ebendas. 887. — 50

—— neueste Polterabendscherze für Damen. 3. Heft. 3. Aufl. 8. (64 S.) Ebendas. 885. * — 50

—— neueste Polterabendscherze für Damen und Herren. 2 Hefte. 8. Ebendas. [1. Heft. 6. Aufl. (48 S.) 886; 2. Heft. 3. Aufl. (64 S.) 888.] à Heft * 50 Pf. * 1 —

—— Polterabend-Scherze für Kinder. Gesammelt und hrsg. 8. bedeutend verm. Aufl. 8. (48 S.) Ebendas. 888. * — 50

—— die besten und schönsten Zimmermannssprüche und Kranzreden. Gesammelt und hrsg. 3. Aufl. 8. (63 S.) Ebendas. 886. — 60

Druckschriften des 15. bis 18. Jahrhunderts in getreuen Nachbildungen, hrsg. von der Direction der Reichsdruckerei unter Mitwirkung von F. Lippmann und R. Dohme. 10 Hefte. Ausg. A.: Mit Text in Schwabacher. Ausg. B.: Mit Text in Antiqua. Fol. (à Heft 10 Photolithogr. mit 8 S. Text.) Berlin 884—87. (Leipzig, Brockhaus.)

à Heft jeder Ausg. *ℳ 10.—. * 100 —

Drude, O., Pflanzengeographie, s. Anleitung zur wissenschaftlichen Beobachtung auf Reisen.

—— s. Engler und Prantl, die natürlichen Pflanzenfamilien.

Drude, Paul, über die Gesetze der Reflexion und Brechung des Lichtes an der Grenze absorbierender Krystalle. Inaugural-Dissertation. gr. 8. (47 S.) Leipzig 887. (Göttingen, Vandenhoeck und Ruprecht.) * 1 —

Druffel, Aug. v., Monumenta Tridentina. Beiträge zur Geschichte des Concils von Trient. 2. und 3. Heft. gr. 4. München, (Franz' Verlag.) ** 8 50

Inhalt:

Heft 2. Juni—December 1545. (S. 113—263.) 885. **ℳ 4.50.

» 3. Januar-Februar 1546. (S. 265—400.) 887. **ℳ 4.—.

1. Heft. Ebendas. 1884. *ℳ 3.50.

—— die bairische Politik im Beginne der Reformationszeit 1519—1524. Eine Untersuchung. gr. 4. (112 S.) (Ebendas.) 885. ** 3 40

Aus: Abhandlungen der k. bayer. Akademie der Wissenschaften, besonders abgedruckt.

Drühe, Josef, zwei Fälle von maligner Lebersyphilis. Inaugural-Dissertation. 8. (32 S.) München 888, (Ernst.) * — 50

Druiden-Katechismus 1884. 16. (23 S.) Augsburg, (Reichel.) — 60

Vergriffen.

Drüke, H., biblische Geschichte des Alten und Neuen Testaments für Kinder. 29. Aufl. 8. (392 S.) Paderborn 885, Junfermann'sche Buchh. * — 80

Drummond, Henry, das Naturgesetz in der Geisteswelt. Aus dem Engl. nach der 17. Aufl. [50. Tausend.] gr. 8. (XXIII, 345 S.) Leipzig 886, Hinrichs'sche Buchh. * 6 —

Drumont, Ed., das verjudete Frankreich. Versuch einer Tagesgeschichte. 2 Thle. in 1 Bde. Autorisierte deutsche Ausg. von A. Gardou. 1.—5. Aufl. gr. 8. (XII, 460; 424 S.) Berlin 886,87, Deubner. * 6 50

—— daſſ. — 2 Thle. 6. Aufl. (Volks-Ausg.) 8. (XII, 460; 424 S.) Ebendas. 889. * 3 60

Druskowitz, H., drei englische Dichterinnen. Essays. gr. 8. (243 S.) Berlin 885, Oppenheim. * 4 —

—— Eugen Dühring. Eine Studie zu dessen Würdigung. 8. (VII, 119 S.) Heidelberg 888, Weiß' Verlag. * 2 20

—— zur neuen Lehre. Betrachtungen. gr. 8. (53 S.) Ebendas. 888. * 1 50

—— wie ist Verantwortung und Zurechnung ohne Annahme der Willensfreiheit möglich? Eine Untersuchung. 8. (40 S.) Ebendas. 887. * 1 —

—— moderne Versuche eines Religionsersatzes. Ein philosoph. Essay. gr. 8. (90 S.) Ebendas. 886. * 1 60

Druschmann, F., Beschreibung des Kreises Neisse. Für den Schul- und Privatgebrauch bearb. gr. 8. (IV, 36 S.) Neisse 887, Graveur's Verlag. ** — 25

—— Realienbuch für die Mittelstufe mehrklassiger Volksschulen, sowie für einfache Schulverhältnisse, enth. I. Geographie des preuß. Staates, II. Bilder aus der brandenburgisch-preuß. Geschichte, III. Bilder aus der Naturgeschichte, IV. Heimatkunde von Schlesien [Geographie und Geschichte]. In anschaulich-ausführl. Darstellung hrsg. gr. 8. (III, 96 S.) Ebendas. 886. * — 35

Dryander, Ernst, Fest-Predigt, bei Wiedereröffnung der Dreifaltigkeits-Kirche gehalten am Sonntag, den 18. April 1886. gr. 8. (14 S.) Berlin 886, F. Schulze's Verlag. * — 30

—— Konfirmationsgabe. Drei Reden über Konfirmation und Liturgie. gr. 8. (38 S.) Ebendas. 888. * — 60

—— evangelische Predigten. Ein Abschiedsgruß an die evangel. Gemeinde zu Bonn. 3. Aufl. 8. (VIII, 208 S.) Bonn 886, Marcus. *ℳ 2.50.; geb. * 3 —

—— daſſ. — 2. Sammlung. A. u. d. T.: Predigten über das christl. Leben. 1. und 2. Aufl. 8. (X, 177 S.) Ebendas. 886,87. *ℳ 2.50.; geb. * 3 —

—— der Prozeß Calas und die Toleranz, s. Für die Feste und Freunde des Gustav-Adolf-Vereins.

Dryander, L., Erinnerungen aus der Kriegszeit (1870—71). Aufzeichnungen, aus dessen Nachlaß hrsg. 8. (122 S.) Halle 888, Niemeyer. * 1 60

Dryden's Trauerspiel Antonius und Kleopatra. Deutsch von Fr. Ohlsen. 8. (VIII, 112 S.) Altona 886, Schlüter. * 1 20

Drygalski, A. v., russische Plaudereien. Charakter- und Sittenschilderungen. Nach russ. Orig. zusammengestellt. (2. Aufl. der „Schattenbilder aus Rußland".) 8. (IV, 250 S.) Leipzig 886, Ruflad. * 3 —

—— die russischen Sommerlager 1884 mit besond. Berücksicht. des Lagers von Krasnoe-Selo. Ein Vortrag, gehalten in der militär. Gesellschaft zu Berlin, Decbr. 1884. gr. 8. (98 S. mit 1 Plan.) Berlin 885, Eisenschmidt. * 2 50

Dubbers, Hans, der obere Jura auf dem Nordostflügel der Hilsmulde. Von der philosoph. Fakultät der Universität Göttingen gekrönte Preisschrift. gr. 4. (43 S.) Göttingen 888, (Akadem. Buchhandlung.) * 1 60

Dübi, H., die alten Berner und die römischen Altertümer. gr. 4. (42 S.) Bern 888, (Huber und Comp.) * 1 20

Dublslav, Geo., Satzbeiordnung für Satzunterordnung im Altfranzösischen. gr. 4. (31 S.) Berlin 888, Gaertner's Verlag. * 1 —

Duboc, Ed., s. †Waldmüller, R.

Duboc, Jul., Herzensgeschichten. Ein Novellenstrauß. 1. und 2. Aufl. 8. (216 S.) Dresden 888, v. Grumbkow. * 3 —
geb. mit Goldschn. * 4 50

—— die Tragik vom Standpunkte des Optimismus, mit Bezugnahme auf die moderne Tragödie. gr. 8. (XI, 140 S.) Hamburg 886, Grüning. 3 —
geb. mit Goldschn. 4 50

Dubois, Untersuchungen über die physiologische Wirkung der Condensatorenentladungen. gr. 8. (65 S.) Bern 888, Wyss. * 1 50
Aus: Mittheilungen der naturforschenden Gesellschaft in Bern, besonders abgedruckt.

Du Bois, Alb., Dom Bosco und die fromme Gesellschaft der Salesianer. Nach dem Französ. 8. (VIII, 319 S.) Mainz 885, Kirchheim. * 3 —

Du Bois-Reymond, Emil, Friedrich II. in der bildenden Kunst. Rede, zur Feier des Jahrestages Friedrich's II. in der Akademie der Wissenschaften zu Berlin am 27. Jan. 1887 gehalten. gr. 8. (56 S. mit 1 Titelholzschn.) Leipzig 887, Veit und Comp. * 1 20

—— Reden. 1. und 2. Folge. gr. 8. Ebendas. * 17 —
geh. * 21 —

Inhalt:
Folge 1. Litteratur. Philosophie. Zeitgeschichte. (VIII, 550 S.) 885. *ℳ 8. —; geb. *ℳ 10. —
„ 2. Biographie. Wissenschaftliche Ansprachen. (VIII, 569 S.) 887. *ℳ 9. —; geb. *ℳ 11. —.

—— s. Ehrenfels, Chr. v., metaphysische Ausführungen.

—— s. Michelis, Fr., Antidarwinismus.

Du Bois-Reymond, Emil, eine Kritik seiner Weltanschauung, s. Weber, Th.

Du Camp, Maxime, die Wohlthätigkeits-Anstalten der christlichen Barmherzigkeit in Paris. Autoris. Uebersetzung nach der 2. Aufl. 8. (XVI, 355 S.) Mainz 887, Kirchheim. 4 —

Ducerceau und Carracci, Karyatiden, s. Meister, alte.

Du Chaillu, Paul B., im Lande der Mitternachtssonne. Sommer- und Winterreisen durch Norwegen und Schweden, Lappland und Nord-Finnland. Frei übers. von A. Helms. 2. Aufl. Kleine Ausg.: Ein Auszug aus dem Hauptwerke, mit einem einleitenden Kapitel über das Reisen und die hauptsächlichsten Reiserouten in Schweden und Norwegen von Hugobar Nielsen. gr. 8. (608 S. mit zahlreichen Holzschn. im Text, 1 Ansicht von Stockholm und 1 ausführl. Karte.) [Leipzig 885, Hirt und Sohn.] Gera, Griesbach's Verlag. * 8 —
geb. * 10 —

Duchenne, G. B., Physiologie der Bewegungen nach electrischen Versuchen und klinischen Beobachtungen mit Anwendungen auf das Studium der Lähmungen und Entstellungen. Aus dem Französ. übers. von C. Wernicke. gr. 8. (XXVII, 603 S. mit 100 Abbild.) [Kassel 885, Fischer.] Leipzig, G. Thieme. * 12 —

Duchesne, Philippine, ihr Leben, s. Baunard, L. P. v.

Dücker, J. Fr., Aufgaben zu mündlichen und schriftlichen Sprachübungen in niederdeutschen Volksschulen. 11. umgearb. und der ministeriellen Verfügung vom 21. Jan. 1880 gemäß veränd. Aufl. 8. (IV, 172 S.) Altona 885, (Schlüter.) * — 60

—— zweites Sprachbuch. Aufgaben zur Einprägung der schwereren Sprachformen und des Wortsinnes. 8. umgearb., verm. und der ministeriellen Verfügung vom 21. Jan. 1880 gemäß veränd. Aufl. 8. (96 S.) (Ebendas.) 886. * — 50

Ducotterd, L., und W. Marduer, Lehrgang der französischen Sprache, auf Grund der Anschauung und mit besond. Berücksicht. des mündl. und schriftl. freien Gedankenausdrucks bearb. 1. Tl. gr. 8. (V, 202 S. mit 5 Bildern.) Frankfurt a. M. 885, Jügel's Verlag. *ℳ 2.20.; geb. * 2 40

—— —— Lehrgang der französischen Sprache, mit besond. Berücksicht. des mündl. und schriftl. freien Gedankenausdrucks bearb. 2 Tle. gr. 8. Ebendas. [1. Thl. 2. Aufl. (VIII, 236 S.) 888. *ℳ 2.20.; geb. *ℳ 2.40.; 2. Thl. (VIII, 351 S.) 887. *ℳ 2.80.; geb. *ℳ 3.—.] *ℳ 5.—.; geb. * 5 40

—— —— dass. — Schlüssel für die Hand des Lehrers. 2 Tle. gr. 8. Ebendas. 888. [1. Tl. (48 S.) *ℳ 1.20.; 2. Tl. (104 S.) *ℳ 2.40.] * 3 60

Ducrue, J., s. Absolutorialaufgaben, die, in Bayern.

Duda, Aug., Denk- und Sprachübungen zu den Winckelmann'schen Anschauungsbildern unter besond. Berücksicht. einfacher Schulverhältnisse. 1. und 2. Heft. gr. 8. Berlin, Winckelmann und Söhne. à Heft * 60 Pf. * 1 20

Inhalt:
Heft 1. I. Der Mensch und die Hausthiere. (Frühling.) — II. Der Wald. — III. Die Sommer-Ernte. (Sommer.) — IV. Die Herbst-Ernte. (Herbst.) (IV, 89 S.) 888.
„ 2. V. Der Winter. — VI. Stadt- und Menschenverkehr. — VII. Der Garten. — VIII. Eine Gebirgsgegend. (110 S.) 889.

Duden, Konrad, die neue Schulorthographie mit einer kurzgefaßten Interpunktionslehre und einem ausführlichen Wörterverzeichnis, nach den Verordnungen der Ministerien von Preußen, Bayern, Sachsen, Württemberg, Baden rc. für höhere Lehranstalten bearb. 3. Aufl. gr. 8. (VI, 75 S.) Nördlingen 886, Beck'sche Buchh. cart. * — 70
Aus: Duden, neuhochdeutsche Grammatik, besonders abgedruckt.

—— die Verschiedenheiten der amtlichen Regelbücher über Orthographie, nebst Vorschlägen zur Vereinbarung über die streitigen Punkte. gr. 8. (VII, 57 S.) Ebendas. 886. * — 80

—— vollständiges orthographisches Wörterbuch der deutschen Sprache mit etymolog. Angaben, kurzen Sacherklärungen und Bezeichnungen der Fremdwörter. Nach den neuen amtl. Regeln. 3. umgearb. und verm. Aufl. 8. (XII, 260 S.) Leipzig 887, Bibliograph. Institut. geb. * 1 60

Dudik, Beda, Auszüge für Mähren aus allgemeine Geschichte aus den Regesten der Päpste Benedikt XII. [1334 vom Decbr. bis April 1342], Clemens VI. [1342 bis Ende 1352]. Mit Unterstützung des hohen mähr. Landes-Ausschusses. gr. 8. (36 S.) Brünn 885, (Winiker's Buchh.) * — 80

—— Mährens allgemeine Geschichte. Im Auftrage des mähr. Landes-Ausschusses dargestellt. 11. und 12. Bd. gr. 8. (Ebendas.) ** 14 —

Inhalt:
Bd. 11. Die Zeit der Luxemburge bis 1333. Die Zeit Rudolfs und Friedrichs von Oesterreich, Heinrichs von Kärnthen und des Luxemburgers Johann, vom Aug. 1306 bis Decbr. 1333. (XVI, 420 S.) 886 **ℳ 6.—.
„ 12. Die Zeit der Luxemburge. 2. Bd. Die Zeit des Markgrafen Karl von 1333—1350. (XI, 677 S.) 888. *ℳ 8.—.

1. und 5.—10. Bd. (Ebendas.) 1860—83. *ℳ 38.—.; 2.—4. Bd. vergriffen.

Dudik, Beda, Mährens allgemeine Geschichte. Von den ältesten Zeiten bis 1306. General-Register und Nachschlage-Buch zu den 10 Bdn. Im Auftrage des mähr. Landes-Ausschusses. gr. 8. (IV, 648 S.) Brünn 887, (Winiker's Buchh.) ** 6 —

—— dass. — zum 11. Bde. gr. 8. (IV, 182 S.) (Ebendas.) 886. ** 2 —

Duell Holzapfel-Oehlke, das, vor dem Schwurgericht. Stenograph. Bericht über die Verhandlungen. gr. 8. (67 S.) Berlin 886, (Eckstein Nachf.) * — 75

Duelle und Paukereien oder der „geadelte Mord" von einem „alten Herrn". gr. 8. (28 S.) Leipzig 885, Bredow. * — 80

Düfflipp, Lor. v., Cidlia. Operndichtung in 4 Aufzügen. 8. (62 S.) München 886, (Th. Ackermann's Verlag.) * — 80

—— die Rose von Irun. Operndichtung in 2 Aufzügen. 8. (38 S.) (Ebendas.) 886. * — 60

Dufour, das Buch vom General D., s. Senn-Barbieux.

Dufresne, Jean, der Freund des Damespiels. Leitfaden zur Erlernung der wichtigsten Arten des modernen Damespiels. 8. (VIII, 184 S. mit eingedr. Diagrammen.) Wien 888, Hartleben. geb. * 3 —

—— kleines Lehrbuch des Damespiels, } s. Universal-Bibliothek Nr. 1365 und 1366. 1411 —1415.
—— kleines Lehrbuch des Schachspiels, }

—— neuester Leitfaden des Schachspiels, s. Zuckertort, J. H.

—— Sammlung leichterer Schachaufgaben, s. Universal-Bibliothek Nr. 2346 und 2347.

—— Schachfibel oder Grundregeln des Schachspiels, nebst Erörterung der wichtigsten Momente der Eröffnung, der Mitte und des Endspiels. Wegweiser zur gründl. Erlernung des Schachspiels. 8. (VIII, 239 S. mit eingedr. Diagrammen.) Stymm 888, Spaarmann. * 2 —

—— der junge Schachspieler. Darlegung des edlen Spieles für die Jugend, nebst Anweisung zur Erlernung des Damespiels und anderer Brettspiele. gr. 8. (VIII, 108 S. mit in den Text eingedr. Fig.) Weimar 886, B. F. Voigt. 2 25

Dugourc, Ornamente, s. Daudet.

Duhn, F. von, Paul von Limburg's Paradies, s. Studien, gesammelte, zur Kunstgeschichte.

Dühring, E., kritische Geschichte der allgemeinen Principien der Mechanik. Von der philosoph. Facultät der Universität Göttingen mit dem ersten Preise der Beneke-Stiftung gekrönte Schrift. Nebst einer Anleitung zum Studium mathemat. Wissenschaften. 3. wiederum erweit. und theilweise umgearb. Aufl. gr. 8. (XXVIII, 610 S.) Leipzig 887, Fues's Verlag. * 10 —

—— die Judenfrage als Frage der Racenschädlichkeit für Existenz, Sitte und Cultur der Völker. Mit einer weltgeschichtl. Antwort. 3. verb. Aufl. gr. 8. (VIII, 159 S.) Karlsruhe 886, Reuther. * 3 —

—— Studie zu dessen Würdigung, s. Druskowitz, H.

—— der Weg zur höheren Berufsbildung der Frauen und die Lehrweise der Universitäten. 2. verb. und mit Gesichtspunkten für Selbstausbildung und Selbststudium erweit. Aufl. gr. 8. (V, 107 S.) Leipzig 885, Fues's Verlag. * 2 —

—— s. Engels, Fr., Herrn Eugen Dührings Umwälzung der Wissenschaft.

—— und Ulr. Dühring, neue Grundgesetze zur rationellen Physik und Chemie. 2. Folge, enthaltend fünf neue Gesetze, nebst Beleuchtung der nach der 1. Folge erschienenen Contrefaçons und Nachentdeckungen. gr. 8. (VIII, 184 S.) Leipzig 886, Fues's Verlag. * 4 —
1. Folge Ebendas. 1878. *.ℳ 3.—.

Dühring, Heinr., neue Entwürfe für Tapezierer und Decorateure. 2. und 3. Lfg. (à Lfg. 20 Taf. in Lichtdr.) Fol. Wien 885,88, Spielhagen und Schurich. In Mappe à Lfg. *ℳ 20.—. * 40 —
[1. Lfg.] Ebendas. 1884. *ℳ 20.—.

Dühring, Heinr., neue Entwürfe für Tapezierer und Decorateure. 60 Taf. in Lichtdr. 2. Aufl. 10 Lfgn. Fol. (à Lfg. 6 Taf.) Wien 888, Spielhagen und Schurich. à Lfg. ℳ 6.—. 60 —

Dührssen, Alfr., die Anwendung der Jodoformgaze in der Geburtshülfe. gr. 8. (34 S.) Berlin 888, Fischer's medicin. Buchh. ** 1 20

Duimchen, Thdr., Jantje Verbrügge. Roman. 8. (316 S.) Stuttgart 888, Deutsche Verlags-Anstalt. * 3 —

Dušmović, Alex., fundamental erläuterter Felddienst der Cavallerie. 1. und 2. Lfg. 8. Wien 887, (Seidel und Sohn.) [1. Lfg. (74 S. mit 30 Skizzen.) **ℳ 2.—.; 2. Lfg. (10 S. mit 1 Plan.) **ℳ 2.60.] ** 4 60

Dukiel volapükik da München e zümöp oma. Sezük se „München" fa „Trautwein". Lovepol fa Gross Karl, löpitidel vpa. Ko kaed zifa „München" e kaedils laka len „Starnberg" e ledoma „Nymphenburg". Wegweiser durch München. 12. (59 S.) München 887, Kaiser. * 1 —

Dulca-Mara, Lucian, musikalische Wallfahrt nach Bayreuth. Kleine Satyren aus der musikal. und literar. Gesellschaft. 8. (X, 138 S.) Leipzig 887, Unflad. * 1 50

Dulk, Alb., Entwurf einer Gesellschaftslehre. gr. 8. (IV, 100 S.) Leipzig 888, Findel. * 2 —

—— Gedichte. Ausgewählt aus seinem Nachlaß. 12. (96 S.) Stuttgart 887, Dietz. geb. * 1 50

—— der Hergang des Lebens Jesu. In geschichtl. Auffassung dargestellt. 2. Tl.: Der Messiasgang und die Erhebung ans Kreuz. 8. (XIII, 302 S.) Ebendas. 885. * 4 —
1. Tl. Ebendas. 1884. *ℳ 4.—. Herabgesetzter Preis für beide Bde. zusammen *ℳ 4.—. Vgl.: Zeit- und Streitfragen, sozialpolitische, 27. Heft.

—— Reise-Erinnerungen aus Egypten und Arabia Petrea. gr. 8. (93 S.) Leipzig 886, (Thiele.) * 1 —

Düll, S., und Geo. Braunmüller, Lehrstoff für den Unterricht in den Realien. Nach Maßgabe des mittelfränk. Kreislehrplans II und im Anschluß an das „Lesebuch für Mittel- und Oberklassen der Volksschulen" bearb. [Ausg. für protestant. Schulen.] 3. und 4. Aufl. gr. 8. (IV, 90 S.) Nürnberg 886,88, Korn'sche Buchh. * 40 Pf.; geb. ** — 50

Dullo, weg mit den Postsparkassen. 1. und 2. Aufl. gr. 8. (20 S.) [Brandenburg 885, Lunitz.] Berlin, Spamer. * — 60

Dullo, A., Gebiet, Geschichte und Charakter des Seehandels der grössten deutschen Ostseeplätze seit der Mitte dieses Jahrhunderts, s. Studien, staatswissenschaftliche.

Dullo, G., Selbsteinschätzung. 8. (20 S.) Berlin 888, Puttkammer und Mühlbrecht. * — 60

Dumanoir und d'Ennery, Don Cäsar von Bazan, s. Universal-Bibliothek Nr. 2075.

Dumas, A. [père], les demoiselles de Saint-Cyr, s. Théâtre français.

—— histoire de Napoléon de 1769 à 1814, s. Bibliothèque française.

—— dass. — s. Bibliothek gediegener und interessanter französischer Werke.

—— Mademoiselle de Belle-Isle, s. Théâtre français.

—— die drei Musketiere, } s. Universal-Bibliothek Nr. 2021
—— die schwarze Tulpe, } —2026; 2236 und 2237.

Dumas, A. [Sohn], die Dame mit den Camelien. Roman. 5. Aufl. 8. (240 S.) Wien 886, Hartleben. * 2 25

Dumas, J. B. A., zur Erinnerung an ihn, s. Hofmann, A.W.

Dumek, Hanns, österreichische Küche, enthaltend 2000 Recepte mit specieller Berücksicht. aller in den Kronländern der österreich.-Monarchie heim. Nationalspeisen. 5.—11. Lfg. gr. 8. (V, S. 193—491.) Pilsen 885, Steinhauser. à Lfg. 40 Pf. 2 80
1.—4. Lfg. Ebendas. 1884. à 40 Pf.

Dumek, Jos., Handbuch des Weinbaues. Anleitung zum Weinbau in Weinbergen, Gärten, an Mauern, Lauben ꝛc., sowie die Behandlung des Weines im Keller. Zur Hebung und Verbreitung der Weincultur hrsg. gr. 8. (VIII, 207 S. mit 5 Taf., enthaltend 53 Abbild., und 6 dem Texte beigefügte Illustr.) Quedlinburg 887, Ernst'sche Buchh. * 3 —

Dümichen, Johs., der Grabpalast des Patuamenap in der thebanischen Nekropolis. In vollständ. Copie seiner Inschriften und bildl. Darstellungen, und mit Uebersetzung und Erläuterungen derselben hrsg. 2. Abthl.: Darstellungen und Inschriften der Zimmer V, IV, III. Fol. (III, 56 S. mit 29 autogr. Taf.) Leipzig 885, Hinrichs'sche Buchh. cart. * 60 —

1. Abthl. Ebendas. 1884. *ℳ 50.—.

—— geographische Inschriften altägyptischer Denkmäler, s. Brugsch, H., et J. Dümichen, recueil de monuments égyptiens.

Dümmler, Ernst, Geschichte des ostfränkischen Reiches. Jahrbücher der deutschen Geschichte. Auf Veranlassung Sr. Maj. des Königs von Bayern hrsg. durch die histor. Commission bei der königl. Akademie der Wissenschaften. 2. Aufl. 3 Bde. gr. 8. Leipzig, Duncker und Humblot. * 36 —

Inhalt:

Bd. 1. Ludwig der Deutsche bis zum Frieden von Koblenz 860. (XI, 463 S.) 887. *ℳ 10.
" 2. Ludwig der Deutsche vom Koblenzer Frieden 860 zu seinem Tode [860—876]. (VI, 445 S.) 887. *ℳ 10.—.
" 3. Die letzten Karolinger. Konrad I. (X, 720 S.) 888. *ℳ 16.—.

Du Mont, J., die Provinz-Bank von Buenos-Aires seit ihrem Bestehen. Nach amtl. Quellen bearb. gr. 8. (46 S.) Berlin 886, (Puttkammer und Mühlbrecht.) * — 60

Dumont, K. Th., s. Geschichte der Pfarreien der Erzdiöcese Köln.

Dumreicher, Frhr. v., zur Lage des Deutschthums in Oesterreich. 3 Reden, hrsg. von Karl Pröll. [1. Wiener Regierungspolitik und österreich. Deutschtum. II. Die Entdeutschung des Mittelstandes in Oesterreich. III. Die Erziehung der österreich. Nachkommenschaft und das mitteleurop. Bündnis.] gr. 8. (VIII, 54 S.) Berlin 888, Landsberger, Verlagsh. * — 50

Düms, W., Aquarell-Album. 6 Aquarell-Vorlagen in feinstem Buntdr. und 6 Bl. Contourzeichnungen. gr. 4. Wesel 885, Düms. In Mappe 2 —

—— Zeichenhefte mit Vorlagen für Stadt- und Landschulen, sowie zum Selbstunterricht. 1., 4., 5. und 7. Heft. 5. Aufl. 4. (à Heft 16 S.) Ebendas. 888. à Heft — 15

Dumstrey's Tourenbuch für Radfahrer, enthaltend die Touren von Deutschland, Holland, einem Theile Oesterreichs, der Schweiz, Frankreichs, Englands, Dänemarks und Polens. gr. 16. (XVI, 285 S.) Berlin 888, T. H. S. Walker, S.W., Zimmerstr. 87. geb. * 3 —

Duncker, A., Geschichte der Chatten, s. Zeitschrift des Vereins für hessische Geschichte und Landeskunde.

Duncker, C., Inhalts-Verzeichniss, s. Organ der militärwissenschaftlichen Vereine.

Duncker, Dora, recktes Heiratsgesuch ꝛc. Inserat-Studien. 8. (122 S. mit 45 Illustr. von Friedr. Stahl.) Stuttgart 888, Krabbe. * 1 —

—— So zwischen die Jungen. Märchen und Erzählungen. Illustriert von E. Elias. 4. (V, 64 S. mit eingedr. Illustr. und 16 Chromolithogr.) Berlin 885, A. Duncker. cart. * 4 —

—— Käte Grumbkow. Novelle. 8. (116 S.) Berlin 886, Herm. Paetel. *ℳ 1.50.; geb. * 2 50

Duncker, Max, Abhandlungen aus der griechischen Geschichte. Mit einem Vorwort von A. Kirchhoff. gr. 8. (VII, 164 S. mit 1 photolithogr. Karte.) Leipzig 887, Duncker und Humblot. * 4 —

—— Abhandlungen aus der neueren Geschichte. gr. 8. (VI, 393 S.) Ebendas. 887. * 8 —

Duncker, Max, Johann Gustav Droysen. Ein Nachruf. gr. 8. (12 S.) Berlin 885, Calvary und Comp. * 1 20

Aus: Biographische Jahrbücher für Alterthumskunde, besonders abgedruckt.

—— Geschichte des Alterthums. Neue Folge. 2. Bd. (der ersten Gesamtausg. 9. Bd.): Die Staatsleitung des Perikles. gr. 8. (XI, 525 S.) Leipzig 886, Duncker und Humblot. * 10 —

Gesamtausg. 1.—7. und 8. Bd. oder Neue Folge 1. Bd., die Gründung der Macht Athens und den ersten Krieg mit den Peloponnesiern enthaltend. Ebendas. 1876—84. *ℳ 83.—.

—— griechische Geschichte bis zum Tode des Perikles. 17 Lfgn. oder 6 Bde. [Im Preise ermässigte neue Ausg. vom 5.—9. Bd. der Geschichte des Alterthums, 3.—5. Aufl.] gr. 8. Ebendas. 888. à Lfg. *ℳ 2.—. * 34 —
5 Bde. geb. * 44 —

Inhalt:

Bd. 1. 1. Buch: Die Griechen in der alten Zeit. — 2. Buch: Eroberungen und Wanderungen. — 3. Buch: Die Herrschaft des Adels und die Kolonisation. (XVI, 579 S.)
" 2. 4. Buch: Das neue Fürstenthum und die unteren Stände. — 5. Buch: Die Befestigung der Aristokratie in Sparta und die Entwicklung der Demokratie in Athen. (XIV, 681 S.)
" 3. 6. Buch: Die Angriffe der Perser und der Karthager. (VII, 496 S.)
" 4. 7. Buch: Die Gründung der Macht Athens und der erste Krieg mit den Peloponnesiern. (XI, 479 S.)
" 5. 8. Buch: Die Staatsleitung des Perikles. (XI, 525 S.)

Duncker, Max, Gedenkblatt an ihn, s. Brode, R.

Dunger, Herm., die Sprachreinigung und ihre Gegner. Eine Erwiderung auf die Angriffe von Oldemeister, Grimm, Kluge, Meyer und Delbrück. Festschrift zur Begrüssung der 1. Hauptversammlung des allgemeinen deutschen Sprachvereins in Dresden am 8. und 9. Oktbr. 1887. gr. 8. (III, 78 S.) Dresden 887, Albanus'sche Buchdr., Chr. Teich. * 1 60

Düning, Adb., Uebersicht über die Münzgeschichte des kaiserl. freien weltlichen Stifts Quedlinburg. Festschrift zur Begrüssung der XVI. Versammlung des hanseat. Geschichtsvereins. gr. 4. (36 S. mit Stat.) Quedlinburg 886, (Huch.) * 4 —

Dunker, H., die Insel Rügen. Neuester Führer. 1. und 2. Aufl. 12. (IV, 48 S. mit 1 zuverlässigen Spezialkarte.) Bergen a. R. 887,88, Becker. gob. * 1 —
Karte allein, in Decke — 75

Dunker, Wilh., und W. Ulrich, neues Konversations-Wörterbuch der deutschen und englischen Sprache mit leicht faßl., genauer Bezeichnung der engl. Aussprache jedes Wortes und Satzes in beiden Teilen, zum Schul und Privatgebrauch. 2 Tle. 16. (128; 807 S.) Stettin 887, Herrcke und Lebeling. * 3 50
geb. in 1 Bde. in Leinw. *ℳ 4.20.; in Halbfrz. * 4 50

Dunklund, Fr., Sympathie, s. Bloch's, Co., Theater-Correspondenz.

Dünschmann, Max, über den Acetondicarbonsäureäther und dessen Substitutionsproducte. Inaugural-Dissertation. 8. (29 S.) München 886, (Ernst.) * — 50

Düntzer, Heinr., Abhandlungen zu Goethes Leben und Werken. 2 Bde. gr. 8. (XVI, 319; III, 412 S.) Leipzig 885, Wartig's Verlag. *ℳ 8.—.; *ℳ 10.—. * 18 —

—— Goethes Beziehungen zu Köln. gr. 8. (140 S.) Ebendas. 886. * 3 —

Aus: Abhandlungen zu Goethes Leben und Werken, besonders abgedruckt.

—— Goethes Maskenzüge. In ihrem Zusammenhange dargestellt und erläutert. 8. (XII, 248 S.) Ebendas. 886. * 4 —

—— Goethes Verehrung der Kaiserin von Oesterreich, Maria Ludovica Beatrix v. Este. 8. (XV, 107 S. mit dem Bildnisse der Kaiserin.) Köln 886, M. Khn. * 1 60

—— Goethe und Karl August. Studien zu Goethes Leben. 2. neubearb. und vollendete Aufl. 3 Tle. in 1 Bde. gr. 8. (VIII, 969 S.) Leipzig 888, Dyk'sche Buchh. * 18 —
geb. * 20 —

—— Schillers Demetrius, erläutert. 8. (III, 124 S.) Leipzig 886, Wartig's Verlag. * 2 —

—— s. Erläuterungen zu den deutschen Klassikern.

Dunzelt und Lüthke, die Zahnpflege im Kindesalter. Rathgeber für Eltern und Erzieher der Jugend. 8. (52 S. mit 12 in den Text gedr. Holzschn.) Leipzig 886, Th. Grieben. * 1 —

Durand, s. Napoleon I. und sein Hof.

Durand, Carl, aus der Instruktionsstunde, nebst anderen Schnurren und Schwänken für Soldaten und solche, die es gewesen sind. 12. (48 S.) Oberhausen (Styrum) 887, Spaarmann. — 25

Durand, Th., index generum phanerogamorum usque ad finem anni 1887 promulgatorum in Benthami et Hookeri „Genera plantarum" fundatus cum numero specierum, synonymis et area geographica. gr. 8. (XXII, 723 S.) Bruxelles 888. Berlin, (Gebr. Borntraeger.) ** 20 —

Durch Zeit und Land. Eine Sammlung geschichtl., biograph. und kulturgeschichtl. Bilder und Skizzen in anregender und unterhaltender Darstellung. Neue Ausg. von: Aus allen Zeiten und Landen. 4. (VII, 668 Sp. mit 57 eingedr. Abbild. und 6 Vollbildern.) Braunschweig (883)889, Schwetschke und Sohn. geb. * 6 —

Durchbruch, der, der Badergasse in Dresden, wird er der Stadt zur Verschönerung dienen? Ein Mahnruf in letzter Stunde von einem alten Bürger. [F. L.] 8. (16 S.) Dresden 885, (Pierson.) * — 25

Dürckheim, Ferd. Graf Eckbrecht, Erinnerungen alter und neuer Zeit. 1. und 2. Aufl. 2 Bde. gr. 8. (VIII, 348; 294 S.) Stuttgart 887,88, Metzler'sche Buchh., Verlag. * 10 —
geb. * 12 —

Durège, H., Theorie der elliptischen Functionen. Versuch einer elementaren Darstellung. 4. Aufl. gr. 8. (VIII, 393 S. mit 32 eingedr. Holzschn.) Leipzig 887, Teubner. * 9 —

Dürer, Albrecht, der Evangelist der Kunst. Aus dem Engl. [Nach der Ausg. von George Wilson.] gr. 8. (32 S. mit Holzschn.-Portr.) Berlin 886, Deutsche Evangel. Buch- und Tractat-Gesellschaft. * — 50

—— Federzeichnungen und Holzschnittwerk. Hrsg. von Geo. Hirth. 1. Bd. A. u. d. T.: Die Randzeichnungen zum Gebetbuche des Kaisers Maximilian I., nebst den 8 Zeichnungen von anderer Hand. Phototyp. Reproduction der Orig.-Zeichnungen in der Schatzkammer der königl. bayer. Hof- und Staatsbibliothek zu München. Ausg. A. (2. Aufl.) Fol. (53 Bl. mit 3 S. Text.) München 885, Hirth. * 15 —
A. u. d. T.: Hauschronik. Mit leeren Blättern durchschossen *ℳ 16.—.; in Schweinsleder geb. *ℳ 20.—.; auf Velin-Büttenpapier je ℳ 6.— mehr.

—— vier Holzschnittfolgen, phototypisch nachgebildet in der Größe der Originale. Mit einführendem Text. gr. Fol. (58 Taf. mit 8 Sp. Text.) Charlottenburg-Berlin 887, Helios, photogr. Kunst- und Verlags-Anstalt. * 45 —

—— Stiche und Radirungen, s. Schongauer.

—— s. Gemälde, die, von Dürer und Wohlgemut. — Kaufmann, L.

Dürigen, Bruno, die Geflügelzucht nach ihrem jetzigen rationellen Standpunkt. Unter Mitwirkung von Bodinus, Bruskay, L. Ehlers ꝛc. bearb. In 20 Lfgn. Lex.-8. (XIV, 880 S. mit 80 Rassetaf. in Holzschn. und 101 in den Text gedr. Holzschn.) Berlin 886, Parey. à Lfg. *ℳ 1.—. * 20 —
geb. * 28 —

—— fremdländische Zierfische. Winke zur Beobachtung, Pflege und Zucht der Makropoden, Guramis, Gold-, Teleskop-, Hundsfische u. a. Nebst Anhang: Bemerkungen über die Axolotl. Nach Mittheilungen P. Matte's, sowie eigenen Beobachtungen und Erfahrungen. 8. (IV, 52 S. mit Abbild.) Lankwitz-Südende b. Berlin 886, Paul Matte. * 1 50

Düring, A. v., und C. Goesch, Mecklenburg-Strelitzisches Landesstrafrecht. Die in dem Großherzogth. Mecklenburg-Strelitz, einschließl. des Fürstenth. Ratzeburg, in Geltung befindl. landesrechtl. Verordnungen strafrechtl. Inhalts, zusammengestellt und erläutert. gr. 8. (XIX, 886 S.) Schwerin 887. (Neustrelitz, Barnewitz.) ** 16 —

—— dass. — für Mecklenburg-Schwerin, s. Goesch, C.

Düring, A. v., und C. Goesch, medicinalpolizeiliche Verordnungen in Mecklenburg-Strelitz. Zusammengestellt und erläutert. gr. 8. (VI, 141 S.) Schwerin 886. (Neustrelitz, Barnewitz.) cart. ** 2 50
Aus: Mecklenburgisches Landesstrafrecht, besonders abgedruckt.

—— dass. — für Mecklenburg-Schwerin, s. Goesch, C.

Düring, E. v., praktische Handgriffe beim Korbweidenbetriebe. Nach prakt. Erfahrungen gesammelt und hrsg. gr. 8. (46 S. mit 1 Abbild.) Burtehude 886, Betterit. * 1 —

Dürken, B., Fibel für den deutschen Sprachunterricht im ersten Schuljahre. 3. Aufl. gr. 8. (72 S. mit Abbild.) [Osnabrück 887, Veith.] Paderborn, F. Schöningh. geb. * — 40

—— dass. — 4. Aufl. gr. 8. (74 S. mit Bildern.) Paderborn 888, F. Schöningh. cart. ** — 40

—— dass. im zweiten Schuljahre. 3. Aufl. gr. 8. (59 S.) Ebendas. 888. geb. * — 35

Dürkopf, Ernst, zur Kenntniss des Aldehydcollidins. [Von der philosoph. Fakultät mit dem Schassischen Preise gekrönte Arbeit.] Inaugural-Dissertation. gr. 8. (34 S.) Kiel 886, (Lipsius und Tischer.) * 1 —

Durlach und Seeliger, der Umbau des Bahnhofes Hannover. Imp.-4. (56 Sp. mit 25 Zeichnungsbl.) Hannover 886, Schmorl und v. Seefeld. cart. * 20 —
Aus: Zeitschrift des Architekten- und Ingenieur-Vereins zu Hannover, besonders abgedruckt.

Durm, Jos., die Baukunst der Etrusker und der Römer, s. Handbuch der Architektur.

—— die Domkuppel in Florenz und die Kuppel der Peterskirche in Rom. Zwei Grossconstructionen der italien. Renaissance. Fol. (19 S. mit 4 Kpfrtaf.) Berlin 887, Ernst und Korn. cart. * 10 —
Aus: Zeitschrift für Bauwesen, besonders abgedruckt.

Dürr (I.), Bericht über die ophthalmologische Thätigkeit in den J. 1881 bis 1884 und über weitere 100 Staar-Extractionen nach v. Gräfe's Methode, nebst einer kurzen Mittheilung über die Blindenanstalt in Hannover und einer Zusammenstellung der Erblindungsursachen der jetzigen Zöglinge. gr. 8. (25 S.) Hannover 885, Schmorl und v. Seefeld. * — 50

Dürr (II.), das Leben Juvenals. 4. (30 S.) Ulm 888. (Leipzig, Fock,) * 1 20

Dürr, A., ein halbvergessenes Werk von Schwind, s. Studien, gesammelte, zur Kunstgeschichte.

Dürr, Carl, Materialien zur Einübung der lateinischen Formen-, Kasus- und Satzlehre, für die drei ersten Schuljahre bearb. 4. verb. Aufl. gr. 8. (IV, 107 S.) Stuttgart 885, Metzler'sche Buchh. * 1 20

—— Rechnen mit ganzen Zahlen. Aufgabensammlung mit Musterbeispielen in drei Stufen, bearb. für die Unterklassen an Gymnasien, Latein-, Real- und verwandten Lehranstalten. II. Stufe. 2. Aufl. 8. (53 S.) Ebendas. 887. cart. * — 80
1. und 3. Stufe. Ebendas. 1883. *ℳ 1.60.

—— Vocabularium zu der lateinischen Schulgrammatik von Hermann und Erbe. 6. durchgesch. Aufl. gr. 8. (IV, 127 S.) Ebendas. 886. * 1 30
Vgl.: Hermann und Weckherlin, lateinische Schulgrammatik.

Dürr, E., Rathschläge für Kurzsichtige. 1. und 2. unveränd. Aufl. 12. (26 S. mit eingedr. Holzschn.) Hannover 886, Schmorl und v. Seefeld. * — 50

Dürr, F., biblische Geschichten alten und neuen Testaments, s. Dietrich, F.

Dürre, Ernst Friedr., die Anlage und der Betrieb der Eisenhütten. Ausführl. Zusammenstellung neuerer und bewährter Constructionen aus dem Bereiche der gesammten Eisen- und Stahl-Fabrikation. Unter Berücksicht. aller Betriebs-Verhältnisse bearb. Mit ca. 120 Taf. und vielen Text-Illustr. 23.—31. Lfg. gr. 4. (3. Bd. 8. 1—560 mit 10 photolithogr. Taf.) Leipzig 885—88, Baumgärtner's Buchh. à Lfg. *ℳ 6.—.; * 54 —
1.—22. Lfg. oder 1. und 2. Bd. Ebendas. 1880—84. *ℳ 132.—.

Dürfelen, P., Konfirmationsreden, gehalten am 9. und 16. März 1888 in der Invalidenhaus-Kirche zu Berlin. gr. 8. (16 S.) Berlin 888, (Ritschke und Leechner.) * — 40

Durst, Otto, Handbuch der Preßhefefabrikation. gr. 8. (VII, 344 S. mit 133 Textabbild. und 8 Lichtdr.-Taf.) Berlin 888, Parey. geb. * 14 —

Durn, Villa Blancmignon, s. Chivot.

Duruy, Vict., Geschichte des römischen Kaiserreichs von der Schlacht bei Actium und der Eroberung Aegyptens bis zu dem Einbruche der Barbaren. Aus dem Französ. übersetzt von Gust. Hertzberg. Mit ca. 2000 Illustr. in Holzschn. und einer Anzahl Taf. in Farbendr. 2.—91. Lfg. hoch 4. Leipzig 885—88, Schmidt und Günther. [1. Bd. (8. 33—768 mit 1 chromolithogr. Karte.) 2 Bd. (593 S.); 3. Bd. (VIII, 637 S.); 4. Bd. (VII, 731 S.); 5. Bd. (8. 1—168.)] à Lfg. * 80 Pf.; * 72 —

1. Lfg. Ebendas. 1884. * 80 Pf.

—— kleine griechische und römische Geschichte, Wörterbuch dazu, s. Grube, E.

—— histoire de France. Auswahl. Erklärt von Friedr. Koldewey. 2. Bdchn.: Altertum und frühestes Mittelalter. gr. 8. (107 S.) Berlin 887, Weidmann'sche Buchh. cart. 1 —

1. Bdchn. Ebendas. 1884. [*M* 1.80.] *M* 1.—.

—— hommes célèbres de l'histoire romaine, —— le siècle de Louis XIV, } s. Bibliothèque française.

Dusch, M., Post-Handbuch für Bayern. Sammlung der wichtigsten Bestimmungen über Benützung der königl. Posten in Bayern, nebst den betreffenden Porto-Tarifen. Nach amtl. Quellen bearb. 3. vollst. neu bearb. Aufl. gr. 8. (IV, 148 S.) München 886, Franz' Verlag. cart. * 3 —

Duschak, M., Geschichte der Verfassung mit besond. Beziehung auf die ungarisch-österreich. Israeliten. Aus Anlass des 40jähr. Regierungs-Jubiläums Sr. Maj. des Kaisers Franz Josef I. gr. 8. (IV, 71 S.) Wien 888, (Lippe.) * 1 20

Duschanek, M., Berthold Schwarz. Historische Erzählung. 8. (57 S.) Freiburg i. Br. 885, Kiepert. * 1 —

Duschenes, Friedr., Gedächtnißrede, gehalten am 3. Jänner 1886 als am Vorabende des 100jähr. Sterbetages Moses Mendelssohn's im Centralvereine zur Pflege jüd. Angelegenheiten. gr. 8. (14 S.) Prag 886, Brandeis. * — 40

Düsel, Carl, Liederbuch für die Mittel- und Oberklassen der Volksschulen. 2. verb. Aufl. gr. 8. (VIII, 114 S.) Coburg 887, Sendelbach. cart. * — 60

Dusenddahler, Nord. Ein snatsch Geschich ut Karlsbad. 8. (108 S.) Hameln 885, Fuendeling. *M* 1.50; geb. * 2 25

Dusmann, Silvester, ein Flecken im Tafeltuch, s. Gemüt und Humor.

—— zur Krippen-Feier. Dramat. Dichtungen für Jugendbühnen. Mit einem Anhang von verschiedenen Gelegenheits-Gedichten desselben Verfassers. 8. (96 S.) Ebendas. 886. cart. * 1 —

—— Prinz Karneval, s. Gemüt und Humor.

Düsseldorf im Portemonnaie. Unentbehrl. Rathgeber und Begleiter für Düsseldorf und mit Düsseldorf in Verkehr Stehende. Ausg. Winter 1887/88. Mit Kalender für 1888. 64. (69 S.) Düsseldorf 887, Köpping. — 20

Düsterdieck, F., kritisch exegetisches Handbuch über die Offenbarung Johannis, s. Meyer, H. A. W., kritisch exegetischer Kommentar über das Neue Testament.

Düsterwald, F. H., der heilige Kreuzweg zu Jerusalem und die Kreuzweg-Andacht. 2. Aufl. In einem Anhange zwei Kreuzweg Andachten und Methodus pro erigendis stationibus Viae Crucis [lateinisch und deutsch]. 12. (IV, 106 S. mit vielen Abbild. der heil. Leidensstätten.) Freiburg i. Br. 886, Herder'sche Verlagsh. * 60 Pf.; geb. * 80 Pf. und * — 90

Dütschke, Hans, der Olymp. Götterlehre der Griechen und Römer. 8. (XVI, 287 S. mit 6 Lichtdr.-Taf. und 47 in den Text gedr. Abbild.) Kreuznach, 887. Leipzig, Voigtländer's Verlag. *M* 3.50.; geb. * 4 50

Duveyrier, die schöne Müllerin, —— Michel Perrin, } s. Melesville.

Dvořáček, Jos., Taktik in Beispielen. Autorisirte Bearbeitung nach dem Russischen. gr. 8. (33 S. mit 12 Karten.) Wien 885, (Bretzner und Comp.) * 3 —

Dvořák's, Ant., biographische Skizze, s. Zubatý, J.

Dvořák, J., mathematisch-physikalische Abhandlungen. gr. 8. (25 S. mit eingedr. Fig.) Wien 886, (Pichler's Wwe. und Sohn.) * — 50

Dvořák, Rud., über die Fremdwörter im Korân. Lex.-8. (84 S.) Wien 885, (Gerold's Sohn.) ** 1 80

Aus: Sitzungsberichte der k. Akademie der Wissenschaften, besonders abgedruckt.

Dyes, Aug., die Bleichsucht und sogenannte Blutarmuth. Deren Entstehung, Wesen und gründl. Heilung. gr. 8. (83 S.) Stuttgart 887, Zimmer's Verlag. * 2 —

—— die Heilung der miasmatischen Bräune oder Diphtheritis durch das antimiasmatische Heilverfahren. gr. 8. (16 S.) [Leipzig 885, Haendel.] Harzburg, Stolle's Hofbuchh. [60 Pf.] 1 —

—— die Krankheiten der Athmungs-Organe und deren Heilung. gr. 8 (59 S.) Berlin 886. Stuttgart, Zimmer's Verlag. * 2 —

—— der Rheumatismus. Dessen Entstehung, Wesen und gründl. Heilung. gr. 8. (24 S.) [Neuwied 886, Heuser's Verlag.] Stuttgart, Zimmer's Verlag. * 1 —

—— die Trichinose und deren Therapie. gr. 8. (34 S.) Ebendas. 886. * 1 —

—— Verhütung von Augentrübung und Blindheit. Ein Beitrag zur Ophthalmotherapie. gr. 8. (III, 42 S.) Ebendas. 885. 1 20

—— dass. — sowie Anleitung zur Heilung des chron. Stocksschnupfens. 2. (Titel-) Aufl. gr. 8. (III, 42 S.) Berlin, (885). Stuttgart, Zimmer's Verlag. 1 20

Dygasinsky, auf dem Edelhofe, s. Universal-Bibliothek Nr. 2018.

Dyherrn, Geo. Frhr. v., gesammelte Werke. Volksausgabe. 1.—3. Bd. 8. Freiburg i. Br., Kiepert. à Bd. *M* 1.60.; * 4 80

Inhalt:

Bd. 1. Hochlandsnovellen. (354 S.) 887.
* 2. 3. Aus der Gesellschaft. Novellen. 2 Bde. 888.

Dyhrenfurth, Felix, Untersuchungen über die Verwendung der Dampfkraft in der Landwirthschaft mit besond. Berücksicht. deutscher Verhältnisse. gr. 8. (54 S.) Breslau 886, Preuss und Jünger. * 1 20

Dyrenfurth, M., die Epilepsie, s. Hausbücher, medicinische (XVII. Bd. 1. Abthl. S. 639).

—— Leben und Pflege des Weibes, s. Haus- und Hausschatz zur Pflege der Gesundheit und ärztlicher Ratgeber in Krankheitsfällen.

Dzbański, sen., Ignatz, Gedenkblatt zur Katastrophe des vereinten Doppelselbstmordes, ausgeführt in Lemberg am 27. Febr. 1887. Mit zwei Abschiedsbriefen. Beitrag zu ärztl. Forschungen und Warnungsruf in Bezug auf das Leben und die Erziehung der Jugend. 8. (47 S.) Lemberg 888, Selbstverlag des Verfassers. * — 80

Dzialas, Gust., griechisches Übungsbuch zum Übersetzen aus dem Griechischen ins Deutsche und umgekehrt für die unteren Stufen. 2. Thl.: Verba liquida, Verba auf μι und Verba anomala. 3. verb. Aufl. gr. 8. (IV, 140 S.) Berlin 885, Simion. * 1 80

1. Thl. Ebendas. 1881. *M* 1.50.

Dziatzko, Carl, Instruction für die Ordnung der Titel im alphabetischen Zettelkatalog der königl. und Universitäts-Bibliothek zu Breslau. gr. 8. (XII, 74 S.) Berlin 886, Asher und Comp. * 4 —

Dziobek, Otto, die mathematischen Theorien der Planeten-Bewegungen. gr. 8. (VIII, 305 S.) Leipzig 888, Barth. * 9 —

E.

Eaton, Adoniram Judson, the Atmanapada in Rigveda. gr. 8. (44 S.) Leipzig 886, Fock. * 1 —

Ebbecke, Jul., Grundriß eines Systemes der Rechtsordnung nach praktischen Zwecken, dargestellt unter Berücksicht. des preuß. Rechts und des Reichsrechts. gr. 8. (45 S.) Berlin 888, Guttentag. * 1 —

Ebbinghaus, Herm., über das Gedächtnis. Untersuchungen zur experimentellen Psychologie. gr. 8. (IX, 169 S.) Leipzig 885, Duncker und Humblot. * 4 —

Ebe, Gust., die Spät-Renaissance. Kunstgeschichte der europ. Länder von der Mitte des 16. bis zum Ende des 18. Jahrh. 2 Bde. Lex.-8. (XVIII, S. 1—482; XI, S. 483—993 mit zahlreichen in den Text gedr. Fig. und 8 Taf. in Lichtdr.) Berlin 886, Springer. à Bd. *ℳ 20.—. * 40 —
geb. à Bd. *ℳ 22.50. * 45 —

Ebel, Ed., Gedächtnisspredigt für Se. Maj. weil. Kaiser Wilhelm. 8. (11 S.) Graudenz 888, Röthe's Verlag. * — 25

—— Gedächtnisspredigt für Se. Maj. weil. Kaiser Friedrich III. 8. (12 S.) Ebendas. 888. * — 25

Ebel, Heinr. Rhold. Ghilf., Petition um Zulassung der Erwachsenentaufe. Einer hochwürdigsten II. ordentl. Generalsynode der Preuß. Evangel. Landeskirche für 1885 vertrauensvoll und gehorsamst überreicht. 8. (16 S.) Königsberg 885, (Akadem. Buchh. von Schubert und Seidel.) * — 50

Ebeling, ist die in der Probebibel dargebotene Uebersetzung von Genesis 4, 1 und Hiob 19, 26 eine Verbesserung der Uebersetzung in der deutschen Bibel oder nicht? Referat, auf der Niederlausitzer Pastoral-Conferenz zu Cottbus am 16. Aug. 1887 vorgetragen. gr. 8. (12 S.) Cottbus 888, Differt. * — 30

Ebeling, Adolf, Verloren, s. Ahn's Unterhaltungs-Bücherei.

Ebeling, Elis., 24 Fabeln und Gedichte für Kinder. Illustriert von Jean Bungarth. 4. (24 Bl. mit chemigr. Illustr.) Leipzig 886, E. Twietmeyer. cart. * 3 —

—— für die kleine Welt. Erzählungen, Märchen, Gedichte und Räthsel für Knaben und Mädchen. 12. (96 S. mit 1 Chromolithogr.) Mülheim 886, Bagel. cart. — 60

Ebeling, Friedr. W., August von Sachsen [1553—1586]. Eine Charakterstudie. 8. (IV, 108 S.) Berlin 886, J. J. Heine. * 1 80

—— Lyaw und Bullyl. Zwei histor. Portr. und ein moderner Preßproceß. 8. (190 S.) Leipzig 885, Th. Fritsch. [*ℳ 3.—.] * 1 50

Ebeling, Osk., Sursum corda! Festpredigten. gr. 8. (204 S.) Leipzig 888, Fr. Richter. * 2 —

Ebeling-Fabes, das Kaiserfenster. (Gedicht.) 1. und 2. Aufl. gr. 8. (6 S. mit farb. Randleisten.) Berlin 888, Walther und Apolant. — 30

Eben, deutsches Jagdbuch. gr. 4. (96 S.) Hannover 888, Oelwing's Verlag. geb. mit Goldschn. * 10 —

Ebendorf, Otto, Operationen der Nabelbrüche. Inaugural-Dissertation. gr. 8. (21 S.) Jena 885, (Neuenhahn.) * — 80

Ebener's Gfr., englisches Lesebuch für Schulen und Erziehungsanstalten. (In 3 Stufen.) Neu bearb. von Karl Morgenstern. 1. und 2. Stufe. gr. 8. Hannover 887, Meyer. [1. Stufe. Mit einem Wörterverzeichnisse. 5. neu bearb. Aufl. (XXIV, 128 S.) *ℳ 1.50.; geb. *ℳ 1.75.; 2. Stufe. Mit einem Wörterverzeichnisse. 4. neu bearb. Aufl. (VIII, 162 S.) *ℳ 1.60.; geb. *ℳ 1.85.] *ℳ 3.10.; geb. * 3 60
3. Stufe. Ebendas. 1882. *ℳ 2.40; geb. *ℳ 2 80.

—— —— französisches Lesebuch für Schulen und Erziehungsanstalten. [In 3 Stufen.] Neu bearb. von Adf. Meyer. 1. und 2. Stufe. gr. 8. Ebendas. [1. Stufe. Mit einem Wörterverzeichnisse. 18. und 19., der neuen Bearbeitung 4. und 5. Aufl. (XII, 107 S.) 886,88; 2. Stufe. Mit einem Wörterverzeichnisse. 15. Aufl. (IV, 115 S.) 888.] à Stufe *ℳ 1.20. * 2 40
geb. à Stufe *ℳ 1.45. * 2 90
3. Stufe. Ebendas. 1881. *ℳ 2.00.; geb. *ℳ 2.25.

Ebenhoch, Alfr., der Socialdemokrat. Dramat. Versuch in 4 Acten und einem Nachspiele. 8. (94 S.) Linz 888, Ebenhöch. * 1 —

—— sieben Vorträge über die „soziale Frage". 8. (VIII, 120 S.) Ebendas. 887. * 1 60

Ebensee, Oda., frühe Gräber. 8. (V, 256 S.) Berlin 888, Rosenbaum und Hart. * 3 —

Eberhardi Bethuniensis graecismus, s. Corpus grammaticorum medii aevi.

Eberhard, A. G., Flatter-Rosen, s. Bücher-Schätze.

—— Hannchen und die Lichtlein, s. Hausbibliothek, kleine, für die Jugend.

—— der erste Mensch und die Erde, s. Bücher-Schätze.

—— Zauberkünste, s. Hausbibliothek, kleine, für die Jugend.

Eberhard, A. H., Erinnerungen aus dem Tagebuch eines Gymnasiasten, s. Schüler-Novellen.

Eberhard, Aug., über den Umgang mit dem weiblichen Geschlecht. Oder: Die Kunst, wie sich junge Männer durch ein kluges und taktvolles Benehmen die Neigung des weibl. Geschlechts erwerben und erhalten können, in 36 Capiteln, über Anstands- und Klugheitsregeln, vom richt. Takt in der Liebe, von den Kennzeichen der Zuneigung und den Grundregeln für Neuvermählte. Nebst Liebesbriefen und Heirathsanträgen. 12. verb. Aufl. 8. (VIII, 213 S.) Quedlinburg 886, Ernst'sche Buchh. 2 —

Eberhard, E. J., Otto von Bismarck-Schönhausen. Ein Lebensbild für das deutsche Volk als Jubelgabe. 12. (IV, 137 S. mit Holzschn.-Portr.) Breslau 885, (Kelsch.) * — 50

Eberhard's, Joh. Aug., synonymisches Handwörterbuch der deutschen Sprache. 14. Aufl. Nach der von Friedr. Rückert besorgten 12. Ausg. durchgängig umgearb., verm. und verb. von Otto Lyon. Mit Übersetzung der Wörter in die engl., französ., italien. und russ. Sprache und einer vergleichenden Darstellung der deutschen Vor- und Nachsilben unter erläut. Beziehung auf die engl., französ., italien. und russ. Sprache. 11 Lfgn. 8. (XLIII, 936 S.) Leipzig 888, Th. Grieben. à Lfg. *ℳ 1.—. * 11 —

Eberhard, Lilli, die weibliche Schönheit und ihre Pflege. Toilettenwinke ꝛc. ꝛc. Gründl. Anleitung zur Pflege und Verschönerung der einzelnen Teile des weibl. Körpers, sowie Anleitung zur Bereitung der verschiedensten Schönheitsmittel. 2. Aufl. 8. (54 S.) Hildburghausen 886, Verlags-Bureau. * 1 —

Eberhard, Vict., über eine räumlich involutorische Verwandtschaft 7. Grades und ihre Kernfläche 4. Ordnung. Inaugural-Dissertation gr. 8. (61 S.) Breslau 886, (Köhler.) * 1 —

Eberhardt, K., die Poesie in der Volksschule. Deutsche Dichtungen, für den Schulgebrauch erläut. 1. und 3. Reihe. gr. 8. Langensalza, Beyer und Söhne. [1. Reihe. 3. verb. und verm. Aufl. (VIII, 163 S.) 886. *ℳ 1.60.; 3. Reihe. 1. und 2. Aufl. (VIII, 212 S.) 886. *ℳ 2.—.] * 3 60
2. Reihe. Ebendas. 1883. *ℳ 1.60.; 1.—3. Reihe geb. in 1 Bd. *ℳ 6.40.

Eberhardt, M., die Feuerlösch-Präparate und ihr practischer Nutzen, s. Mittheilungen, technische.

Eberhardt-Bürck, A., Maria, die Kleidermacherin, s. Jugend- und Volksbibliothek, deutsche.

Eberl, Angelikus, Marienlob. 31 Erwägungen über das Leben und die Vorzüge der allerseligsten Jungfrau und Gottesmutter Maria, frei nach dem Mariale des ehrwürd. Prokopius von Templin bearb. und mit den nöthigsten Gebeten versehen. 12. (VIII, 218 S. mit 1 Lichtdr.) Mainz 887, Kirchheim. 1 50
geb. * 2 20

Eberle, A., Teplitz gegen Ischias. Nebst einem Anhang: Die Teplitzer Quellenkatastrophe und ihre Sanirung. 8. (104 S.) Prag 886, Dominicus. * 1 60

Ebermaier, Aug., ein Fall von Syfilis hereditaria tarda. Inaugural-Dissertation. gr. 8. (18 S.) Kiel 886, (Lipsius und Tischer.) * — 80

Ebermayer, Ernst, die Beschaffenheit der Waldluft und die Bedeutung der atmosphärischen Kohlensäure für die Waldvegetation. Zugleich eine übersicht. Darstellung des gegenwärtigen Standes der Kohlensäurefrage. Aus dem chemisch-bodenkundl. Laboratorium der königl. bayer. forstl. Versuchsanstalt. gr. 8. (IV, 69 S.) Stuttgart 886, Enke. * 2 —

Ebers, Geo., Cicerone durch das alte und neue Aegypten. Ein Lese- und Handbuch für Freunde des Nilthales. 2 Bde. gr. 8. (XVI, 776, X, 355 S. mit eingedr. Holzschn. und 2 chromolithogr. Karten.) Stuttgart 886, Deutsche Verlags-Anstalt. *M 12.—; geb. in 1 Bd. * 13 —

—— Elifen. Ein Bildungsroman. 1.—5. Aufl. 8. (X, 561 S.) Ebendas. 888. *M 4.—; geb. * 5 —

—— eine Frage. Zweifel zu einem Gemälde seines Freundes Hans Tabarin erzählt. 2. und 3. Aufl. 8. (VIII, 136 S. mit 1 Radirg.) Ebendas. 888. * 3 50

geb. mit Goldschn. * 5 —

—— dass. — 4. und 5. durchgesehene Aufl. Mit einer von Hans Tabarin dem Herrlichen Weib angedichteten neuen Durchführung seines Gemäldes „Eine Frage" (m. Radirg.). 8. (VIII, 134 S.) Ebendas. 886, 87. * 3 50

geb. mit Goldschn. * 5 —

—— die Gred. Roman aus dem alten Nürnberg. 1.—4. Aufl. 2 Bde. 8. (266, 264 S.) Ebendas. 886/88. * 10 —

geb. ** 12 —

—— Richard Voplius. Ein Totentanz. 8. (XI, 260 S. mit 1 Radirg. und 1 Holzschn.) Leipzig 880, Engelmann. * 5 —

—— die Nilbraut. Roman. 3 Bde. 1.—4. Aufl. 8. (VIII, 310; 268; 262 S.) Stuttgart 880, Deutsche Verlags-Anstalt. * 12 —

geb. * 15 —

—— die Schwestern. Roman. 10. Aufl. 8. (XV, 433 S.) Ebendas. 886. *M 4.—; geb. * 7 —

—— Serapis. Roman. 1. u. 2. Aufl. 8. (400 S.) Ebendas. 886. *M 4.—; geb. * 7 —

—— Uarda. Roman aus dem alten Aegypten. 11. neu durchgesehene Aufl. 2 Bde. 8. (XVI, 284, 241, 240 S.) Ebendas. 886. * 12 —

geb. * 15 —

—— und H. Guthe, Palästina in Bild und Wort. Neue wohlfeile Ausg. 2 Bde in 20 Lfgn. Bd. (VIII, 320; VI, 376 S. mit 2 Titelbildern in Stahlst., vielen eingedr. Holzschn. [illegible], 2 Karten und 1 Plan von Jerusalem.) Ebendas. [illegible]. à Lfg. * 50 Pf. * 22 —

2 Bde. geb. mit Goldschn. * 30 —

Eberz, Georg, die Reliefs und Bilder. I. Gedichte. M.

— s. Westermann's illustrirte Monatshefte.

Ebersberg, das die Wahl [illegible] Anleitung zur gründl. Erlernung aller Arten des Schnellschreibens. Mit zahlreichen Übungsbeispielen. 8. (VIII, 72 S.) Wien, Hartleben. geb. * 3 20

Eberstein, H. Graf, [illegible] Schrep, H., die Kunst im [illegible] Privatleben. [illegible] in 3 Bdn. in Berner Mundart. [illegible] Bd. kart. in Leinw. mit Rothschn. und Stempel. * [illegible] Berz, E., Entschädigung der Arbeiter für Betriebsunfälle. Mit Berücksichtigung der Arbeiterversicherung der Mi[illegible] Gesetzgebung [illegible] Bd. gr. 8. (VIII, 240 S.) Berlin 886, Puttkammer. geb. * [illegible]

Ebert, L., Handbuch für Gemeindebeamte in der Prov. Hannover. (In 3 Bdn.; 1. und 2. Bd. gr. 8. Hannover, Meyer. geb. * 6 60

Inhalt:

Bd. 1. Die Verfassung der Landgemeinden in der Prov. Hannover, nach den neuen Verwaltungsgesetzen bearb. (VIII, 238 S.) 885. geb. * 4.—

Bd. 2. Die Amts-Verfassung. Nach den neuen Verwaltungsgesetzen bearb. 1. Aufl. (VIII, 216 S.) 886. geb. *M 3.60.

—— das Verwaltungszwangsverfahren wegen Beitreibung von Geldbeträgen nach der Verordnung vom 7. Septbr. 1879, nebst der Beitreibungsanweisung vom 15. Septbr. 1879, mit Formularen. gr. 8. (49 S.) Ebendas. 886. * — 60

Ebert, Adf., allgemeine Geschichte der Literatur des Mittelalters im Abendlande. 3. (Schluss-)Bd.: Die Nationalliteraturen von ihren Anfängen und die latein. Literatur vom Tode Karls des Kahlen bis zum Beginne des 11. Jahrh. gr. 8. (VIII, 522 S.) Leipzig 887, F. C. W. Vogel. * 12 —

1. und 2. Bd. Ebendas. 1874/80. *M 21.—.

Ebert, Carl Egon R. v., Brunow, —— ausgewählte poetische Erzählungen, —— das Kloster, } s. National-Bibliothek, deutsch-österreichische.

Ebert, E. (I.), über Eisenbrücken. Vortrag, gehalten im polytechn. Verein in München. gr. 8. (35 S. mit eingedr. Fig.) München 886, Polytechn. Verein. * 1 —

Aus Vierteljahrsschrift des polytechn. Vereins in München, besonders abgedruckt.

Ebert, E. (II.), das amtsgerichtliche Dezernat. Beispiele und Verfügungsentwürfe für die gesamte amtsrichterl. Thätigkeit nach Reichs- und Landrecht unter Anführung der einschlägl. gesetzl. Bestimmungen. gr. 8. (XXIV, 359 S.) Breslau 888, Trewendt. *M 5.—; geb. * 6 —

Ebert, Jenny Lina, Berner Kochbuch. Eine leichtfaßl. Anleitung zur bürgerl. und feineren Kochkunst, 1700 Koch-Rezepte enthaltend. Zugleich 8. Aufl. der „Schweizerköchin". gr. 8. (496 S.) Bern 888, Jenni. cart. * 4 —

—— dass. — u. d. T.: Die Schweizerköchin. Neues Kochbuch für Stadt und Land mit besond. Berücksicht. der Bernerküche, 1700 Koch-Rezepte enthaltend. 7. Aufl. (480 S.) 1886; 8. Aufl. 8. (496 S.) Ebendas. 888. geb. * 4 —

Ebert, K., Baupolizei-Ordnung für die Provinzen Ost- und Westpreußen, speziell für die Städte und das platte Land der Reg.-Bez. Königsberg, Gumbinnen, Danzig und Marienwerder, nebst den auf das Bauwesen Bezug habenden landrechtl. und sonst. gesetzl. Bestimmungen. gr. 8. (XII, 135 S.) Braunsberg 887, Peter's Buchh. * 2 50

Ebertb, C. J., zur Kenntniss der Blutplättchen bei den niederen Wirbelthieren. gr. 4. (14 S. mit 1 Taf.) Leipzig 887, Engelmann. * 4 —

Aus Festschrift für A. v. Kölliker, besonders abgedruckt.

—— und C. Schimmelbusch, der Bacillus der Frettchenseuche. gr. 8. (4 S.) Berlin 888, Fischer's medicin. Buchh. * — 50

—— —— Dyskrasie und Thrombose. gr. 8. (13 S.) Ebendas. 888. * — 75

Vorstehende zwei Schriften sind aus: Fortschritte der Medicin, besonders abgedruckt.

—— die Thrombose, nach Versuchen und Leichenbefunden geschildert. gr. 8. (XII, 144 S. mit 52 Orig.-Fig. in Holzschn. und Zinkogr.) Stuttgart 888, Enke. * 7 —

Ebertz, E., Gesetz betr. die Unfall- und Krankenversicherung der in land- und forstwirthschaftlichen Betrieben beschäftigten Personen vom 5. Mai 1886. Mit Anmerkungen und Sachregister. gr. 8. (IV, 87 S.) Trier 886, Lintz'sche Buchh. * 1 —

Eberty, E., die Hauswirthschaft und der Markt, s. Zeit- und Streit-Fragen, deutsche.

Eberth, v., Stamm-Liste [kurze Geschichte] des 2. Schlesischen Grenadier-Regiments No. 11. Für alle jetz. und ehemal. „Ebert" zusammengestellt. gr. 8. (135 S. mit 1 litho.

Portr. des hohen Chefs und 4 farb. Darstellungen des Regiments.) Berlin 886, (H. J. Meidinger.) * 3 —

Ebhardt's, Frz., Cliché-Katalog. 1.—4. Heft. hoch 4. Berlin 885, Ebhardt und Comp. * 3 50

Inhalt:
Heft 1. 310 Abbild. Fächer, Schmuck, Blumen und Schuhwerk. (33 S.) * ℳ 1.—.
» 2. 650 Abbild. Wäsche-Gegenstände für Damen und Herren, Mädchen und Knaben. (78 S.) * ℳ 1.50.
» 3. 100 Abbild. Gewebte, gestrickte und gehäkelte Wollgegenstände. (S. 79—88.) * 50 Pf.
» 4. 90 Abbild. Spitzen, Spitzengarnituren, Fichus, Kragen, Chemisette und Aehnliches. (10 S.) * 50 Pf.

—— Costümbilder. 7.—9. Heft. hoch 4. (à Heft 6 color. Stnt.) Ebendas. 886—88. à Heft ℳ 2.—. 6 —

Inhalt:
Heft 7. Masken der Künste und Wissenschaften.
» 8. Kindermasken.
» 9. Komische Masken.
1.—6. Heft. Ebendas. 1884. à Heft ℳ 2.—.

—— Jugendbibliothek. 5.—8. Bd. gr. 8. Berlin [Ebhardt und Comp.] Norddeutsches Verlags-Institut. geb. à Bd. 3 —

Inhalt:
Bd. 5. Hackländer, F., Mozart. Leben und Schaffen eines großen Künstlers. Der reiferen Jugend geschildert. (V, 271 S. mit 6 Holzschn.-Illustr.) 885.
» 6. Scipio, Rud., ein deutscher Ritter. Geschichtl. Erzählung aus der Zeit des Bauernkrieges. Nach Hellers „Florian Geyer" für die Jugend bearb. (V, 279 S. mit 6 ganzseit. Illustr.) 886.
» 7. Höcker, Osk., Dietrich von Bern und seine Schildgesellen. Eine Erzählung nach der griechischen Umdichtung. Der deutschen Jugend gewidmet. (VII, 287 S. mit 6 Illustr. in Photocomposition.) 886.
» 8. Gerstäcker, Anna, Mitten im Leben. Erzählung für unsere erwachsenen Töchter. (V, 303 S. mit 6 Illustr. in Lichtdr.) 886.
1.—4. Bd. Ebendas. 1883,84. à Bd. * ℳ 2.—.

—— Masken-Album. 4.—6. Heft. Fol. (à Heft 6 color. Taf.) Ebendas. 886—88. à Heft 3 —
1.—3. Heft. Ebendas. 1883,84. à ℳ 3.—.

—— Moden-Album. Hrsg. von Brigitta Hochfelden. 12. Heft: Frühjahr- und Sommermoden 1885. gr. 4. (96 S. mit 488 Orig.-Illustr.) Ebendas. 885. 2 —

—— dass. — 13. Heft: Herbst- und Wintermoden 1885/86. gr. 4. (96 S. mit mehr als 300 Orig.-Illustr.) Ebendas. 885. 2 —

—— dass. — 14.—16. Heft. [1886. 3 Hefte.] gr. 4. (à Heft 72 S. mit Illustr., Modebildern und andern Beilagen.) Ebendas. 886. à Heft * 2 —

—— dass. — 17. Heft: Frühjahr- und Sommermoden 1887. gr. 4. (72 S. mit Holzschn., Modebildern und andern Beilagen.) Ebendas. 887. * 2 —

—— dass. — 18. Heft: Herbst- und Wintermoden 1887/88. gr. 4. (64 S. mit eingedr. Holzschn. und 3 Taf.) Ebendas. 887. 2 —

—— dass. — 19. Heft: Frühjahrs- und Sommermoden 1888. gr. 4. (56 S. mit eingedr. Holzschn., 1 Taf. und 2 Schnittmusterbogen.) Ebendas. 888. 2 —

—— der gute Ton in allen Lebenslagen. Ein Handbuch für den Verkehr in der Familie, in der Gesellschaft und im öffentl. Leben. Unter Mitwirkung erfahrener Freunde hrsg. 10. [Oster.-] Aufl. 8. (XVI, 802 S.) Leipzig 886, Klinckhardt. ℳ 8 —
geb. * 10 —

Ebmer, K., die analogen Kreise von Feuerbach und Spieker. gr. 8. (27 S. mit 1 Stat.) Wien 886, (Pichler's Wwe. und Sohn.) * — 90

Ebner, A., die Pläne der Tanten, s. Bloch's, Ed., Theater-Correspondenz.

Ebner, H., die Vermittelung geographischer Begriffe und Vorstellungen. gr. 8. (16 S.) Gras 886, Goll. * — 40

Ebner, K., Entwürfe und Stoff zu deutschen Aufsätzen für Bürgerschulen, Mittelschulen und höhere Lehranstalten. gr. 8. (X, 133 S.) Langensalza 886, Beyer und Söhne. * 2 —

Ebner, Th., aus einer alten Reichsstadt. Zwei Geschichten. 8. (177 S.) Stuttgart 886, Bonz und Comp. * 2 —

Ebner, Th., in Steppen und auf Schneefeldern, s. Pichler, L.

—— Herr Walther von der Vogelweide. Eine Geschichte aus der Zeit der Minnesänger, für die reifere Jugend erzählt. gr. 8. (147 S. mit 4 Farbdr.-Bildern nach Aquarellen von G. Bartsch.) Stuttgart 887, Süddeutsches Verlags-Institut. geb. * 3 —

—— und F. Strich-Chapell, deutscher Sang und Klang. Eine Sammlung von Volksliedern. 4. (192 S. mit Illustr. von W. Eißel, G. Franz, O. Herrfurth u. A.) Ebendas. 888. geb. mit Goldschn. * 10 —

Ebner, V. v., über den feineren Bau der Skelettheile der Kalkschwämme, nebst Bemerkungen über Kalkskelete überhaupt. Lex.-8. (95 S. mit 4 Taf.) Wien 887, (Gerold's Sohn.) * 3 20

—— über den Unterschied krystallinischer und anderer anisotroper Structuren. Lex.-8. (15 S.) (Ebendas.) 885. ** — 25

—— Urwirbel und Neugliederung der Wirbelsäule. Lex.-8. (13 S. mit 2 Taf.) Wien 868, (Tempsky.) * — 80

—— über das optisch-anomale Verhalten des Kirschgummis und des Traganthes gegen Spannungen. Lex.-8. (12 S.) (Ebendas.) 888. * — 80

Vorstehende vier Schriften sind aus: Sitzungsberichte der k. Akademie der Wissenschaften, besonders abgedruckt.

Ebner-Eschenbach, Marie v., zwei Comteffen. 8. (177 S.) Berlin 885, Ebhardt. * 4 —

—— neue Dorf- und Schloßgeschichten: Die Unverstandene auf dem Dorfe. — Er läßt die Hand küssen. — Der gute Mond. 8. (VIII, 208 S.) Berlin 886, Gebr. Paetel. * 4 —
geb. ** 5 50

—— das Gemeindekind. Erzählung. 2 Bde. 1. und 2. Aufl. 8. (190; 196 S.) Ebendas. 887,88. * 7 —
geb. ** 8 50

—— Krambambuli, s. Novellenschatz, neuer deutscher.

—— Miterlebtes. Erzählungen. 8. (261 S.) Berlin 889, Gebr. Paetel. * 4 —

—— die Unverstandene auf dem Dorfe. Erzählung. 2. Aufl. 12. (134 S.) Ebendas. 888. * 2 —
geb. mit Goldschn. * 3 —

Ebner v. Ebenthal, N., Maria Theresia und die Handelsmarine. Im Auftrage der k. k. Seebehörde. gr. 8. (IX, 111 S.) Triest 888, (Schimpff.) ** 4 —

Ebrard, Aug., Christian Ernst von Brandenburg-Baireuth. Die Aufnahme reformirter Flüchtlingsgemeinden in ein luther. Land 1686—1712. Eine kirchengeschichtl. Studie, zugleich als Festschrift zum 200jähr. Bestehen der reformirten Gemeinden in Franken. gr. 8. (VIII, 180 S. mit 1 Holzschn.-Bildnis.) Gütersloh 885, Bertelsmann. * 3 —

—— Lebensführungen. [1. Thl.]: In jungen Jahren. gr. 8. (VIII, 502 S.) Ebendas. 888. * 8 —
geb. * 9 —

—— Predigt im Fest- und Synodalgottesdienst am 14. Juli 1886, dem 200jähr. Jubiläum der Grundsteinlegung der französisch-reformirten Kirche zu Erlangen. gr. 8. (14 S.) Erlangen 886, Deichert'sche Verlagsh. Nachf. * — 20

—— Predigt zur 200jährigen Gedenkfeier der Aufhebung des Ediktes von Nantes, gehalten den 11. Oktbr. 1885. gr. 8. (16 S.) Ebendas. 885. * — 20

—— ein Totentanz. Gedicht in 36 Gesängen. 2. Aufl. 8. (342 S.) Leipzig 885, [Lehmann.] Fr. Richter. * 4 —
geb. * ℳ 5.—; mit Goldschn. * 5 20

Ebstein, Jac., der Wiener Conditor. Praktisches Handbuch für Frauen, Köche und Conditoren. Ergänzung zu den Kochbüchern. Zugleich Compendium für Fachschulen. 2. Aufl. 8. (X, 209 S. mit vielen in den Text gedr. Abbild.) Wien 887, Daberkow. * 2 50

Ebstein, Wilh., die Behandlung des Unterleibstyphus. gr. 8. (47 S.) Wiesbaden 885, Bergmann. * 1 60

—— Fett oder Kohlenhydrate? Zur Abwehr in der Frage „Die Fettleibigkeit und ihre Behandlung". gr. 8. (17 S.) Ebendas. 885. * — 60

Vgl.: Oertel, M. J., kritisch-physiologische Besprechung etc.

Ebstein, Wilh., die Fettleibigkeit [Corpulenz] und ihre Behandlung nach physiologischen Grundsätzen. 7. sehr verm. Aufl. gr. 8. (XII, 137 S.) Wiesbaden 887, Bergmann. *ℳ 2.40.; geb. * 3 —
—— das Regimen bei der Gicht. gr. 8. (V, 105 S.) Ebendas. 885. * 2 70
—— über Wasserentziehung und anstrengende Muskelbewegungen bei Fettsucht, Fettherz, Kraftabnahme des Herzmuskels etc. Eine historisch-krit. Studie. gr. 8. (III, 33 S.) Ebendas. 885. * 1 —
Vgl.: Oertel, M. J., die Ebstein'sche Flugschrift über Wasserentziehung.
—— die Zuckerharnruhr, ihre Theorie und Praxis. gr. 8. (XIX, 231 S. mit 4 in den Text gedr. Holzschn.) Ebendas. 887. * 7 60
Ebstein, Wilh., Sendschreiben an ihn, s. Ewich, über den andauernden Gebrauch alkalischer Mineralwasser.
Ecce homo. 12. (98 S.) [Braunschweig 886, Sommermeyer.] Berlin, Mittler und Sohn. * 1 20
cart. * 1 50
2. Aufl., s. Holtschmidt, Friedr.
Eccius, M. E., s. Förster, F., Theorie und Praxis des heutigen gemeinen preußischen Privatrechts.
Ecclesiastes, s. Volumina, quinque.
Echegaray, J., Wahnsinnig? (O locura o santidad). Drama in 3 Akten. Allein autoris. Uebersetzung. Für die deutsche Bühne bearb. von J. G. Sallis-Baden. Mit einem Vorwort versehen von Joh. Fastenrath. 3. Aufl. 8. (VII, 59 S.) Neuwied 888, Heuser's Verlag. * 1 —
Feine Ausg. 1 50
Echo. Uebungsblatt zur Einführung in die stenograph. Praxis. Beiblatt zum Correspondenzblatte des kgl. stenograph. Instituts. Redact.: Heinr. Krieg. Jahrg. 1886. 12 Nrn. (à Nr. ½ Bog.) gr. 8. Dresden, (G. Dietze. — Huhle.) * 2 —
Für die Abonnenten des Correspondenzblattes * 1 50
—— dass. — Jahrg. 1886—1888. à Jahrg. 12 Nrn. (à Nr. ½ Bog.) gr. 8. (Ebendas.) à Jahrg. * 2 —
—— das. Wochenschrift für Politik, Litteratur, Kunst und Wissenschaft. Redact.: Ernst Otto Hopp. 4. Jahrg. 1885. 52 Nrn. (à Nr. 3 Bog.) gr. 4. Berlin, Schorer. * 10 —
—— dass. — Redact.: Hugo Herold. 5. Jahrg. 1886. 52 Nrn. (à Nr. 3 Bog.) gr. 4. Ebendas. * 10 —
—— dass. — 6. Jahrg. 1887. 52 Nrn. (à Nr. 3 Bog.) gr. 4. Ebendas. * 12 —
—— dass. — Stimmen aus allen Parteien. Redact.: Hugo Herold. 7. Jahrg. 1888. 52 Nrn. (à Nr. 3 Bog.) gr. 4. Ebendas. * 12 —
—— der Annalen Unserer Lieben Frau v. Lourdes. Monatschrift zu ehren der Unbefleckten Empfängnis. Jahrg. 1885—1888. à Jahrg. 12 Nrn. (Bog.) gr. 8. Donauwörth, Auer. à Jahrg. * 1 60
—— elektrotechnisches. Organ für die Fortschritte der angewandten Elektricitätslehre. Stimmen aus allen Ländern. Hrsgbr.: Arnold Berliner. 1. Jahrg. Januar—Juni 1888. 12 Nrn. (à Nr. 2 Bog. mit Illustr.) hoch 4. [Berlin, Steinitz.] Leipzig, Leiner. * 6 —
—— dass. — Stimmen aus allen Ländern. Berichte und Mittheilungen über die neuesten Fortschritte der gesammten elektrotechn. Industrie. Chefredact.: Mart. Krieg. 2. Jahrg. Juli 1888—Juni 1889. 24 Nrn. (à Nr. 2 Bog. mit Illustr.) hoch 4. Leipzig, Leiner. * 12 —
—— vom Gebirge. Fachblatt für die Interessen des Zitherspieles. Organ des süddeutschen Zitherbundes. Redig. von Frz. Fiedler. 3.—6. Jahrg. 1885—1888. à Jahrg. 12 Nrn. (à Nr. 1½ Bog.) gr. 4. Tölz. (München, Stahl. — Leipzig, Kalenburg.) à Jahrg. * 4 80
—— das, der Todesbotschaft Kaiser Wilhelms im Auslande. Stimmen der hervorragendsten Presse Oesterreichs, Italiens, Englands, Frankreichs, Rußlands ꝛc. In deutscher Uebersetzung. 2. Aufl. gr. 8. (48 S.) Leipzig 888, Ziegenhirt. — 50
Echtermeyer, Thdr., Auswahl deutscher Gedichte für höhere Schulen. 28. und 29. Aufl., hrsg. von Herm. Masius. gr. 8. (XXVII, 930 S.) Halle 886,88, Buchh. des Waisenhauses. * 3 60
cart. *ℳ 4.—.; geb. * 4 50
Eck, Ernst, Beitrag zur Lehre von den ädilizischen Klagen, s. Abhandlungen, juristische.
—— das gesetzliche Pfand- und Vorzugsrecht des Vermiethers in seiner Anwendbarkeit auf die unpfändbaren Sachen, s. Festgabe für Rud. v. Gneist.
†Eck, Ulla v., s. Binzer, Ina v.
Eckardt, Ernst, kurze Erklärung der wichtigsten Bibelsprüche im Anschluß an den sächs. und Berliner Memorierstoff. gr. 8. (IV, 143 S.) Leipzig 887, Klinkhardt. * 1 80
—— Lehr- und Stundenpläne für die 2- bis 6klassige einfache Volksschule. 2. umgearb. und verm. Aufl. 8. (50 S.) Ebendas. 887. * 1 —
—— der religiöse Memorierstoff für die Volksschule in konzentrischen Kreisen, auf 8 Schuljahre verteilt, auf Grund der Bekanntmachung vom 19. Septbr. 1877, nebst Luthers kleinem Katechismus. 5. und 6. Aufl. 8. (56 S.) Ebendas. 886,88. * — 30
geb. * — 40
Eckardt, H., Mathaeus Merian. Skizze seines Lebens und ausführl. Beschreibung seiner Topographia Germaniae, nebst Verzeichniss der darin enthaltenen Kupferstiche. Eine kulturhistor. Studie. gr. 8. (VII, 222 S. mit dem Lichtdr.-Portr. Merians.) Basel 887, Georg's Verlag. * 4 —
Eckardt, Jul., Ferdinand David und die Familie Mendelssohn-Bartholdy. Aus hinterlassenen Briefschaften zusammengestellt. 8. (VII, 289 S.) Leipzig 888, Duncker und Humblot. * 5 60
geb. * 6 60
Eckardt, Karl, zur Erinnerung an Lic. theol. Karl Färber, 1. evangelischen Pfarrer der deutschen evangelischen Gemeinde in Prag. Rede, gehalten am Sarge desselben am 15. Juni 1888. gr. 8. (7 S. mit Portr.) Prag 888, (Dominicus.) * — 50
Eckardt, Thdr. (L.), Wörterbuch der Bekleidung. Erklärung der auf die Kostüme, Volkstrachten und Moden aller Zeiten und Völker bezügl. Namen, sowie aller die Herstellung der Web- und Wirkwaren, der Putzgegenstände, der weibl. Handarbeiten ꝛc. betreff. Bezeichnungen. 8. (VI, 255 S.) Wien 886, Hartleben. geb. * 3 —
—— Wörterbuch der Küche und Tafel. Erklärung aller auf Ursprung und Bereitungsweise der Nahrungsmittel und Getränke bezügl. deutschen und fremdsprachl. Ausdrücke. 8. (V, 214 S.) Ebendas. 886. geb. * 2 —
Eckardt, Thdr. (II.), s. Wandbilder, kolorirte, zum Unterricht in der Weltgeschichte.
—— s. Wandtafeln, naturgeschichtliche.
Eckart, der treue. Hrsg. vom deutschen Club in Brünn. Redact.: A. Nowotny. 2. Jahrg. 1885. 24 Nrn. (Bog.) gr. 8. Brünn, Knauthe. ** 2 40
—— dass. — 3. Jahrg. 1886. 36 Nrn. (Bog.) gr. 8. Ebendas. ** 4 —
—— dass. — Begründet vom deutschen Club in Brünn. Redact.: Jos. Klar. 4. Jahrg. 1887. 52 Nrn. (Bog.) gr. 8. (Ebendas.) * 7 20
Eckart, Rud., am kurischen Haff. — Die Ohrfeigen. Zwei Erzählungen für die reifere Jugend. gr. 8. (38 S.) Nörten i. H. 887. (Northeim i. H., Spannaus.) * — 50
—— Licht und Schatten. Gedichte. 8. (VIII, 104 S.) Norden 887, Fischer Nachf. * 2 —
—— Saat auf Hoffnung. Altes und Neues aus Herz und Welt. 12. (VI, 46 S.) Hagen 885, Risel und Comp. * — 60
Eckart, Thdr., Hardenberg. Beschreibung und Geschichte des alten Bergschlosses. 8. (62 S.) Northeim i. H. 887, Spannaus. * 1 —
Eckartshausen, v., Gott ist die reinste Liebe, mein Gebet und meine Betrachtung. Ein vollständ. Gebet- und Erbauungsbuch

für gebildete Katholiken. Neu umgearb. und verm. von Frz. Xav. Steck. 6. neu durchgesehene Aufl. 12. (IV, 300 S. mit farb. Titel und 1 Stahlst.) Reutlingen 887, Fleischhauer und Spohn. geb. in Leder mit Goldschn. 3 —
geb. in Saffian * 4 —

Ecker, Alex., die Anatomie des Frosches. Ein Handbuch für Physiologen, Aerzte und Studirende. 1. Abthl.: Knochen- und Muskellehre. 2. Aufl. gr. 8. (VII, 139 S. mit 96 mehrfarb. Holzst.) Braunschweig 888, Vieweg und Sohn. * 5 —

—— hundert Jahre einer Freiburger Professoren-Familie. Biograph. Aufzeichnungen. gr. 8. (156 S.) Freiburg i. Br. 886, Mohr. *ℳ 3.20.; geb. * 4 —

Ecker, Jak., Lectionarium. Die Lectionen, Episteln und Evangelien des röm. Meßbuches, übers. von J. E. Lex.-8. (XIV, 556 S.) Trier 888, (Paulinus-Druckerei.) ** 6 60

Eckerlein, John, ein Fall von pulsirendem Exophthalmus beider Augen in Folge einer traumatischen Ruptur der Carotis interna im Sinus cavernosus. Inaugural-Dissertation. 8. (62 S. mit 1 Tab. und 1 Taf.) Königsberg i. Pr. 887, (Koch's Antiqu.) ** — 90

Eckermann, Joh. Pet., Gespräche mit Goethe in den letzten Jahren seines Lebens. 3 Thle. in 1 Bd. 8. (256; 241; X, 249 S.) [Leipzig 886, Huth.] Bonn, Strauß' Sortiment und Antiqu. ℳ 6.—.; geb. 8 —

—— dass. — s. Universal-Bibliothek Nr. 2005—2010.

Eckers, Gust., die Bevölkerung der Urzeit. Eine Erzählung. gr. 8. (III, 79 S.) Berlin 886, [Pinn.] Rosenbaum und Hart. * 1 80

Eckert, Hans (I.), die Wirkung der Verschuldung von Landgütern und die nach wirtschaftlichen Grundsätzen zulässige Höhe der hypothekarischen Belastung. Inaugural-Dissertation. gr. 8. (103 S.) Jena 888, (Pohle.) * 2 25

Eckert, Hans (II.), über einen seltenen Fall von Krebs des Mastdarms und des Beckenbindegewebes. Inaugural-Dissertation. 8. (34 S.) München 888, (Ernst.) * — 50

Eckert, Heinr., Gründung und Entwickelung des königl. evangelischen Schullehrer-Seminars in Tondern, s. Seminarien, die, der Provinz Schleswig-Holstein.

—— Leselehre. Eine Anleitung für Seminaristen und angehende Lehrer zur Ertheilung des ersten Leseunterrichts. gr. 8. (III, 72 S.) Flensburg 886, Westphalen. * — 80

Eckert, Herm., die Frau des Landwirths und ihre Arbeit im Hauswesen. gr. 8. (VII, 201 S.) Leipzig 885, H. Voigt. geb. * 2 80

Eckerth, W., die Gebirgsgruppe des Monte Cristallo. Beitrag zur Kenntniss der südtyrol. Dolomit-Alpen. Lex.-8. (III, 35 S. mit 1 Karte.) Prag 887, Dominicus. * 1 60

Eckhard, C., s. Beiträge zur Anatomie und Physiologie.

Eckhardt, C., Musterlektionen aus allen Unterrichtsgebieten der dreistufigen Volksschule, s. Schütze, H.

Eckhart, Emma, der häusliche Herd. Neues geprüftes Kochbuch für junge Hausfrauen, erfahrene Köchinnen und solche, die es werden wollen. Enth.: Anleitungen zur Bereitung guter einfacher, wie auch feiner Speisen jeder Art, zum Einmachen des Obstes und Gemüses, zur Bereitung verschiedener Getränke, nebst prakt. Winken aus der Haushaltungskunde. Nach eigenen Erfahrungen gesammelt. 2. bedeutend verm. und zeitgemäß umgearb. Aufl. gr. 8. (IV, 541 S. mit eingedr. Holzschn.) Wien 887, Hartleben. *ℳ 4.—.; geb. * 5 —

Eckleben, Selmar, die älteste Schilderung vom Fegefeuer des heil. Patricius. Eine litterar. Untersuchung. gr. 8. (61 S.) Halle 885, Niemeyer. * 1 60

Ecker, G., Haus-Gymnastik für Gesunde und Kranke, s. Angerstein, E.

Ecklin, G. A. F., der Heilswert des Todes Jesu nach der Schrift und begrifflicher Notwendigkeit, neu erforscht und erwogen. gr. 8. (VI, 232 S.) Gütersloh 888, (Bertelsmann.) * 2 —

Ecklin, Wilh., Entweder-Oder. Zusammenstellung der biblischen Lehre und der Reform-Lehre. 1. und 2. unveränd. Aufl. 8. (IV, 98 S.) Basel 887, (Detloff.) ** — 50

Eckstädt, M. v., ein deutscher Schriftsteller. Kritische Analyse. gr. 8. (68 S.) Hagen 887, Risel und Comp. * 1 —

Eckstein's humoristische Bibliothek. Nr. 1—27. 8. Berlin, Eckstein Nachf. * 31 —

Inhalt:

Nr. 1. Neusfeld, Ernst, Karlsbad im Schnee. Erlebnisse des Lieutenants v. Kunkelberg. Humoresken. (95 S. mit 15 Federzeichnungen von M. Känike.) 886. *ℳ 1.— 2. Aufl. u. d. T.: Erlebtes eines Lieutenants. [Karlsbad im Schnee.] Humoresken. 2. Aufl. (95 S. mit 15 Federzeichnungen von M. Känike.) 887. *ℳ 1.—

" 2. Laverrenz, Sikt., ein Jahr im bunten Rock. Militär. Humoresken. 1.—4. Aufl. (190 S. mit 1 Titelbild und 5 Vignetten.) 886. *ℳ 1.—

" 3. † Wild, Rob. [M. Querisner], Fähnrichs Liebe und Leben. (160 S.) 886. *ℳ 1.—

" 4. Ohnet, Henr., das lachende Paris. Allerlei Humoristisches vom Ufer der Seine. Erzählungen und Skizzen der bedeutendsten Humoristen Frankreichs. Mit einer Einleitung und biograph. Notizen. (XVI, 228 S.) 886. *ℳ 1.50.

" 5. Hanstein, L. v., heitere Geschichten für heitere Leute. 2. Aufl. (169 S.) 886. *ℳ 1.—

" 6. Wald-Jedtwig, C. v., in Liebesbanden. Humoresken. 3. Aufl. (IV, 160 S.) 886. *ℳ 1.—

" 7. Degen, Alex. v., auf der Kriegsschule. Humorist. Erinnerungen. (154 S.) 886. *ℳ 1.—

" 8. Gener, Hiob, die bösen Schwiegermütter oder was böse Zungen über Schwiegermütter sagen. Eine Sammlung lust. Scherze, Gedichte, Erzählungen, Sprüchwörter und Redensarten. (125 S.) 886. *ℳ 1.—

" 9. Laverrenz, Sikt., Blappatronen. Humoristisches aus dem Soldatenleben. (153 S. mit Illustr. von Hans Goethe.) 887. *ℳ 1.50.

" 10. Eckstein, Ernst, aus dem Tagebuch einer jungen Frau. Eine Carnevalsgeschichte. (74 S.) 887. *ℳ 1.—

" 11. Kliche, Frz., auf die Mensur! Studentenhumoresken. 2. Aufl. (127 S.) 887. *ℳ 1.—

" 12. Kindt, Kemil, Märchenbuch für Junggesellen. 1. Tl. 1.—4. Aufl. (IX, 135 S.) 887. *ℳ 1.50.

" 13. Hanstein, L. v., unter heiterer Flagge. Humoresken. (III, 137 S.) 887. *ℳ 1.—

" 14. Wald-Jedtwig, C. v., immer schneidig! Humoresken. (144 S. mit 1 Bildnis und biograph. Skizze des Verf.) 887. *ℳ 1.—

" 15. Wild-Querisner, Rob., Lieutenants Lieben und Leiden. (125 S.) 887. *ℳ 1.—

" 16. Kindt, Kemil, beim Sekt. Kleine Überraschungen. 2. Aufl. (111 S.) 887. *ℳ 1.50.

" 17. Degen, Alex v., Incognito! Lose Skizzen aus dem Offiziers-Leben. (136 S.) 887. *ℳ 1.—

" 18. Klaußmann, A. Ldc., das Tagebuch eines Einjährig-Freiwilligen. (173 S.) 888. *ℳ 1.50.

" 19. Kindt, Kemil, Märchenbuch für Junggesellen. 2. Tl. (V, 126 S.) 888. *ℳ 1.50.

" 20. Steinbeck, Joh., ein fideles Gefängniß und andere Feldzugshumoresken. (126 S.) 888. *ℳ 1.—

" 21. Wellnau, Rud., unsere Kinderwelt. Humoristika aus Kinder- und Schulstube. (V, 145 S.) 888. *ℳ 1.—

" 22. Wild-Querisner, Rob., Leichte Kavallerie. 2. Aufl. (190 S.) 888. *ℳ 1.—

" 23. Schmidt-Cabanis, Rich., von Einem, der auszog, nervös zu werden. Ein neuzeitlich-neuropath. Märchen. (119 S.) 888. *ℳ 1.50.

" 24. Universitäts-Mysterien. Humoresken von einem Chinesen. (144 S.) 888. *ℳ 1.50.

" 25. Kohut, Adph., Amor im Bade. Bade-Humoresken. Nach dem Ungar. des Koloman v. Porzolt übers. und frei bearb. Einzig autoris. Übersetzung. (116 S.) 888. *ℳ 1.—

" 26. Lewinsky, Jos., von Brettern und Podium. Allerlei Stücklein aus Bühne und Konzertsaal. (111 S.) 888. *ℳ 1.—

" 27. Degen, Alex. v., auf dem Parquet. Ball-Erinnerungen eines alten Lieutenants. (116 S.) 888. *ℳ 1.—

—— s. Flugschriften-Sammlung, Eckstein'sche.

—— Reisebibliothek. Nr. 1, 2 und 5—37. 8. Ebendas. à Bd. * 1 —

Inhalt:

Bd. 1. 2. Winterfeld, A. v., lustige Geschichten. 1. und 2. Bd. 2. Aufl. (158; 142 S.) 887.

" 5. Droz, Gust., das Kind. Für junge Väter und Mütter. (126 S.) 885.

" 6. Kohut, Adph., lustige Geschichten aus dem Lotalleben. Aus dem Ungar. übers. und frei bearb. (VIII, 223 S.) 885.

" 7. Lanfé, Carl, ein Jugendideal. Eine Liebesgeschichte im Stile des 19. Jahrh. (76 S.) 885.

" 8. Lindenberg, Paul, der Corps de Ballet-Ball und Anderes [Berliner Blut]. 2. Aufl. (143 S.) 887.

" 9. Spielmann, C., leicht geschürzt. Neue Humoresken. (6. Buch.) (VIII, 165 S.) 885.

Ebstein, Wilh., die Fettleibigkeit [Corpulenz] und ihre Behandlung nach physiologischen Grundsätzen. 7. sehr verm. Aufl. gr. 8. (XII, 137 S.) Wiesbaden 887, Bergmann. *ℳ 2.40.; geb. * 3 —

—— das Regimen bei der Gicht. gr. 8. (V, 105 S.) Ebendas. 885. * 2 70

—— über Wasserentziehung und anstrengende Muskelbewegungen bei Fettsucht, Fettherz, Kraftabnahme des Herzmuskels etc. Eine historisch-krit. Studie. gr. 8. (III, 33 S.) Ebendas. 885. * 1 —

Vgl.: Oertel, M. J., die Ebstein'sche Flugschrift über Wasserentziehung.

—— die Zuckerharnruhr, ihre Theorie und Praxis. gr. 8. (XIX, 231 S. mit 4 in den Text gedr. Holzschn.) Ebendas. 887. * 7 60

Ebstein, Wilh., Sendschreiben an ihn, s. Ewich, über den andauernden Gebrauch alkalischer Mineralwasser.

Ecce homo. 12. (98 S.) [Braunschweig 886, Sommermeyer.] Berlin, Mittler und Sohn. * 1 20
cart. * 1 50

2. Aufl., s. Holtschmidt, Friedr.

Eccius, M. E., s. Förster, F., Theorie und Praxis des heutigen gemeinen preußischen Privatrechts.

Ecclesiastes, s. Volumina, quinque.

Echegaray, J., Wahnsinnig? (O locura ó santidad). Drama in 3 Akten. Allein autoris. Uebersetzung. Für die deutsche Bühne bearb. von J. G. Sallis-Baden. Mit einem Vorwort versehen von Joh. Fastenrath. 3. Aufl. 8. (VII, 59 S.) Neuwied 888, Heuser's Verlag. * 1 —
Feine Ausg. 1 50

Echo. Uebungsblatt zur Einführung in die stenograph. Praxis. Beiblatt zum Correspondenzblatte des kgl. stenograph. Instituts. Redact.: Heinr. Krieg. Jahrg. 1885. 12 Nrn. (à Nr. 1/2 Bog.) gr. 8. Dresden, (G. Dietze. — Huhle.) * 2 —
Für die Abonnenten des Correspondenzblattes * 1 50

—— dass. — Jahrg. 1886—1888. à Jahrg. 12 Nrn. (à Nr. 1/2 Bog.) gr. 8. (Ebendas.) à Jahrg. * 2 —

—— das. Wochenschrift für Politik, Litteratur, Kunst und Wissenschaft. Redact.: Ernst Otto Hopp. 4. Jahrg. 1885. 52 Nrn. (à Nr. 3 Bog.) gr. 4. Berlin, Schorer. * 10 —

—— dass. — Redact.: Hugo Herold. 5. Jahrg. 1886. 52 Nrn. (à Nr. 3 Bog.) gr. 4. Ebendas. * 10 —

—— dass. — 6. Jahrg. 1887. 52 Nrn. (à Nr. 3 Bog.) gr. 4. Ebendas. * 12 —

—— dass. — Stimmen aus allen Parteien. Redact.: Hugo Herold. 7. Jahrg. 1888. 52 Nrn. (à Nr. 3 Bog.) gr. 4. Ebendas. * 12 —

—— der Annalen Unserer Lieben Frau v. Lourdes. Monatschrift zu ehren der Unbefleckten Empfängnis. Jahrg. 1885—1888. à Jahrg. 12 Nrn. (Bog.) gr. 8. Donauwörth, Auer. à Jahrg. * 1 60

—— elektrotechnisches. Organ für die Fortschritte der angewandten Elektricitätslehre. Stimmen aus allen Ländern. Hrsgbr.: Arnold Berliner. 1. Jahrg. Januar—Juni 1888. 12 Nrn. (à Nr. 2 Bog. mit Illustr.) hoch 4. [Berlin, Steinitz.] Leipzig, Leiner. * 6 —

—— dass. — Stimmen aus allen Ländern. Berichte und Mittheilungen über die neuesten Fortschritte der gesammten elektrotechn. Industrie. Chefredact.: Mart. Krieg. 2. Jahrg. Juli 1888—Juni 1889. 24 Nrn. (à Nr. 2 Bog. mit Illustr.) hoch 4. Leipzig, Leiner. * 12 —

—— vom Gebirge. Fachblatt für die Interessen des Zitherspieles. Organ des süddeutschen Zitherbundes. Redig. von Frz. Fiedler. 3.—6. Jahrg. 1885—1888. à Jahrg. 12 Nrn. (à Nr. 1 1/2 Bog.) gr. 4. Tölz. (München, Stahl. — Leipzig, Eulenburg.) à Jahrg. * 4 80

—— das, der Todesbotschaft Kaiser Wilhelms im Auslande. Stimmen der hervorragendsten Presse Oesterreichs, Italiens, Englands, Frankreichs, Rußlands ꝛc. Zu deutscher Uebersetzung. 2. Aufl. gr. 8. (48 S.) Leipzig 888, Ziegenhirt. — 50

Echtermeyer, Thdr., Auswahl deutscher Gedichte für höhere Schulen. 28. und 29. Aufl., hrsg. von Herm. Masius. gr. 8. (XXVII, 930 S.) Halle 886,88, Buchh. des Waisenhauses. * 3 60
cart. *ℳ 4.—.; geb. * 4 50

Eck, Ernst, Beitrag zur Lehre von den ädilizischen Klagen, s. Abhandlungen, juristische.

—— das gesetzliche Pfand- und Vorzugsrecht des Vermiethers in seiner Anwendbarkeit auf die unpfändbaren Sachen, s. Festgabe für Rud. v. Gneist.

†Eck, Ulla v., s. Binzer, Ina v.

Eckardt, Ernst, kurze Erklärung der wichtigsten Bibelsprüche im Anschluß an den sächs. und Berliner Memorierstoff. gr. 8. (IV, 143 S.) Leipzig 887, Klinkhardt. * 1 80

—— Lehr- und Stundenpläne für die 2- bis 6klassige einfache Volksschule. 2. umgearb. und verm. Aufl. 8. (50 S.) Ebendas. 887. * 1 —

—— der religiöse Memorierstoff für die Volksschule in konzentrischen Kreisen, auf 8 Schuljahre verteilt, auf Grund der Bekanntmachung vom 19. Septbr. 1877, nebst Luthers kleinem Katechismus. 5. und 6. Aufl. 8. (56 S.) Ebendas. 886,88. * — 30
geb. * — 40

Eckardt, H., Mathaeus Merian. Skizze seines Lebens und ausführl. Beschreibung seiner Topographia Germaniae, nebst Verzeichniss der darin enthaltenen Kupferstiche. Eine kulturhistor. Studie. gr. 8. (VII, 222 S. mit dem Lichtdr.-Portr. Merians.) Basel 887, Georg's Verlag. * 4 —

Eckardt, Jul., Ferdinand David und die Familie Mendelssohn-Bartholdy. Aus hinterlassenen Briefschaften zusammengestellt. 8. (VII, 289 S.) Leipzig 888, Duncker und Humblot. * 5 60
geb. * 6 60

Eckardt, Karl, zur Erinnerung an Lic. theol. Karl Färber, 1. evangelischen Pfarrer der deutschen evangelischen Gemeinde in Prag. Rede, gehalten am Sarge desselben am 15. Juni 1888. gr. 8. (7 S. mit Portr.) Prag 888, (Dominicus.) * — 50

Eckardt, Thdr. (L.), Wörterbuch der Bekleidung. Erklärung der auf die Kostüme, Volkstrachten und Moden aller Zeiten und Völker bezügl. Namen, sowie aller die Herstellung der Web- und Wirkwaren, der Putzgegenstände, der weibl. Handarbeiten ꝛc. betreff. Bezeichnungen. 8. (VI, 255 S.) Wien 886, Hartleben. geb. * 3 —

—— Wörterbuch der Küche und Tafel. Erklärung aller auf Ursprung und Bereitungsweise der Nahrungsmittel und Getränke bezügl. deutschen und fremdsprachl. Ausdrücke. 8. (V, 214 S.) Ebendas. 886. geb. * 2 —

Eckardt, Thdr. (II.), s. Wandbilder, kolorirte, zum Unterricht in der Weltgeschichte.

—— s. Wandtafeln, naturgeschichtliche.

Eckart, der treue. Hrsg. vom deutschen Club in Brünn. Redact.: A. Nowotny. 2. Jahrg. 1885. 24 Nrn. (Bog.) gr. 8. Brünn, Knauthe. ** 2 40

—— dass. — 3. Jahrg. 1886. 36 Nrn. (Bog.) gr. 8. Ebendas. ** 4 —

—— dass. — Begründet vom deutschen Club in Brünn. Redact.: Jos. Klär. 4. Jahrg. 1887. 52 Nrn. (Bog.) gr. 8. (Ebendas.) * 7 20

Eckart; Rud., am kurischen Haff. — Die Ohrfeigen. Zwei Erzählungen für die reifere Jugend. gr. 8. (38 S.) Nörten i. H. 887. (Northeim i. H., Spannaus.) * — 50

—— Licht und Schatten. Gedichte. 8. (VIII, 104 S.) Norden 887, Fischer Nachf. * 2 —

—— Saat auf Hoffnung. Altes und Neues aus Herz und Welt. 12. (VI, 46 S.) Hagen 885, Risel und Comp. * — 60

Eckart, Thdr., Hardenberg. Beschreibung und Geschichte des alten Bergschlosses. 8. (62 S.) Northeim i. H. 887, Spannaus. * 1 —

Eckartshausen, v., Gott ist die reinste Liebe, mein Gebet und meine Betrachtung. Ein vollständ. Gebet- und Erbauungsbuch

Edelmann, R., die Fortschritte auf dem Gebiete der Verdauungslehre unserer Haussäugethiere im letzten Decennium, s. Vorträge, thiermedizinische. ℳ Pf.

Edelsteine. Illustrirte kathol. Jugendschrift. Begründet von Friedr. Wilh. Grimme. Redact.: Fritz Grimme. 1. und 2. Jahrg. 1887 und 1888. à Jahrg. 24 Nrn. (Bog.) Lex.-8. Heiligenstadt, Cordier. à Jahrg. * 4 80
Erscheint auch in 12 Heften à * 40 Pf.

—— aus dem Gnadenschatze der Kirche. Eine Sammlung von Ablaßgebeten und frommen, mit Abläßen begnadigten Übungen für heilsbedachte Seelen. Zusammengestellt von einem Priester der Diöcese Regensburg. 16. (240 S. mit 1 Stahlst.) Amberg 885. Regensburg, Habbel. * — 50

—— gesammelt aus den Worten der heil. Schrift, der Heiligen Gottes und frommen Seelen. Betrachtungen und Anmutungen auf jeden Tag des Jahres. 32. (IV, 456 S.) Nördlingen 886, Reischle. geb. * 1 50
geb. mit Goldschn. * 1 70

Edelweiß, Bruno, flammende Kerzen auf dem Altare des Glaubens. Religiöse Gedichte im Volkston. 1. Bd. 8. (335 S.) Leipzig 888, (Zangenberg und Himly.) * 4 —
geb. * 5 —

Edelweiß, s. Fromme's Edelweiß.

Edelweiß-Frauen-Kalender für 1888. 1. Jahrg. 12. (120 S.) Berlin, (Matthies.) geb. mit Goldschn. * 1 —

—— dass. — für 1889. 2. Jahrg. 8. (120 S.) Berlin, (Evangel. Vereinsbuchhandlung.) geb. mit Goldschn. — 75

Eder, Albin, s. Bericht, ärztlicher, der Privat-Heilanstalt.

Eder, Jos. Maria, Anleitung zur Herstellung von Moment-Photographien. 2. gänzlich umgearb. Aufl. gr. 8. (VIII, 200 S. mit 190 Holzschn. und Zinkotypien.) Halle 887, Knapp. * 8 —

—— ausführliches Handbuch der Photographie. 8.—13. Heft. gr. 8. Ebendas. * 16 60

Inhalt:
Heft 8. Die Collodion-Emulsionen mit Brom- und Chlorsilber und Bad-Collodion-Trockenverfahren. (2. Thl. VIII, S. 217—320 mit 20 Holzschn.) 886. *ℳ 3.40.
» 9—11. Die Photographie mit Bromsilber-Gelatine und Chlorsilber-Gelatine. 2. verm. und verb. Aufl. (3. Thl. I, 345 S. mit 190 Holzschn. und 1 Taf.) 886. à Heft *ℳ 2.40.; *ℳ 7.20.
» 12. Die photographischen Copirverfahren mit Silbersalzen (Positiv-Process) auf Salz-, Stärke- und Albumin-Papier etc. (4. Thl. VIII, S. 1—176 mit 96 Holzschn.) 887. *ℳ 4.—.
» 13. Die Lichtpausverfahren, die Platinotypie und verschiedene Copirverfahren ohne Silbersalze. [Cyanotypie, Tintenbilder, Mineralverfahren, Uranocopien, Anthrakotypie, Negrographie etc.] (4. Thl. VIII, S. 177—336 mit 14 Holzschn.) 888. *ℳ 3.—.
1.—7. Heft. Ebendas. 1889—94. *ℳ 17.—.

—— über einige geeignete praktische Methoden zur Photographie des Spectrums in seinen verschiedenen Bezirken mit sensibilisirten Bromsilberplatten. Lex.-8. (26 S. mit 2 Taf.) Wien 886, (Gerold's Sohn.) * 1 —
Aus: Sitzungsberichte der k. Akademie der Wissenschaften, besonders abgedruckt.

—— die Moment-Photographie in ihrer Anwendung auf Kunst und Wissenschaft. 2. gänzlich umgearb. Aufl. gr. 8. (VIII, 200 S. mit 190 Holzschn. und Zinkotyp. im Texte, sowie 30 Illustr. auf 17 Lichtdr.-Taf. und 1 Heliogravure.) Halle 886, Knapp. In Carton * 24 —

—— dass. — II. Serie. gr. 8. (28 Illustr. auf 17 Lichtdr.-Taf., 1 Heliogravure und 1 Bl. Text.) Ebendas. 888.
In Mappe * 18 —

—— die orthochromatische Photographie. Mit 8 Beilagen. Fol. (4 S. mit 4 eingedr. Fig.) Wien 885, Gesellschaft für vervielfältigende Kunst. * 6 —
Aus: Die graphischen Künste, besonders abgedruckt.

—— Tabellen und practische Arbeitsvorschriften für Photographie und Reproductionsverfahren, s. Jahrbuch für Photographie und Reproductionstechnik.

Eder, Jos. Maria, spectrographische Untersuchung von Normal-Lichtquellen und die Brauchbarkeit der letzteren zu photochemischen Messungen der Lichtempfindlichkeit. Lex.-8. (6 S. mit 1 eingedr. Holzschn.) Wien 885, (Gerold's Sohn.) * — 20

—— über das Verhalten der Haloidverbindungen des Silbers gegen das Sonnenspectrum und die Steigerung der Empfindlichkeit derselben gegen einzelne Theile des Spectrums durch Farbstoffe und andere Substanzen. [Chemisches Laboratorium der Staatsgewerbeschule in Wien.] Lex.-8. (47 S. mit 14 eingedr. Holzschn.) (Ebendas.) 885. * 1 —

—— über die Wirkung verschiedener Farbstoffe auf das Verhalten des Bromsilbers gegen das Sonnenspectrum und spectroskopische Messungen über den Zusammenhang der Absorption und photographischer Sensibilisirung. Lex.-8. (27 S. mit 2 Holzschn.) (Ebendas.) 885. ** — 50
Vorstehende drei Schriften sind aus: Sitzungsberichte der k. Akademie der Wissenschaften, besonders abgedruckt.

Edgeworth, M., popular tales, s. Authors, English.

Edinger, F., Grundregeln der deutschen Sprache. Für Progymnasien, Bezirks- und Sekundarschulen. 4. Aufl. 8. (88 S.) Bern 887, Schmid, Francke und Comp. cart. * — 80

Edinger, Ludw., Untersuchungen über die vergleichende Anatomie des Gehirns. 1. Das Vorderhirn. gr. 4. (92 S. mit 4 Taf.) Frankfurt a. M. 886, (Diesterweg.) * 6 —
Aus: Abhandlungen der Senckenbergischen naturforschenden Gesellschaft, besonders abgedruckt.

—— zehn Vorlesungen über den Bau der nervösen Centralorgane. Für Aerzte und Studirende. gr. 8. (VII, 136 S. mit 190 Abbild.) Leipzig 885, F. C. W. Vogel. * 6 —

Edita und Inedita Schopenhaueriana. Eine Schopenhauer-Bibliographie, sowie Handschriften und Briefe Arthur Schopenhauer's, hrsg. zu seinem hundertjähr. Geburtstage von Ed. Grisebach. 4. (228 S. mit Portr., Wappen und Facs. der Handschrift des Meisters.) Leipzig 888, Brockhaus. * 10 —

Edlbacher, Ludw., Landeskunde von Ober-Österreich. Geschichtlich-geograph. Handbuch für Leser aller Stände. Neue (Titel-) Ausg. der 2. verm. und verb. Aufl. gr. 8. (823 S.) Wien (888)889, Gräser. *ℳ 4.—.; geb. * 6 —

Edler, Karl Erdm., der letzte Jude. Roman. 8. (405 S.) Leipzig 885, Elischer Nachf. *ℳ 6.—.; geb. * 7 50

—— Notre Dame des Flots; eine Glocknerfahrt, s. Universal-Bibliothek Nr. 2128.

Edlinger, Ant., aus deutschem Süden. Schilderungen aus Meran. Lex.-8. (VIII, 171 S. mit Illustr. nach Orig.-Zeichnungen von Toni Grubhofer.) Meran 887, Kimeswich. * 7 —
geb. * 9 —

Edlinger, Aug. v., Erklärung der Tier-Namen aus allen Sprachgebieten. 8. (VI, 117 S.) Landshut 886, Krüll'sche Universitäts-Buchh. * 2 —

—— kleines etymologisch-geographisches Lexikon. 8. (IV, 99 S.) München 885, L. Finsterlin. * 2 —

Edlund, E., über unipolare Induction. Lex.-8. (7 S. mit 3 Holzschn.) Wien 887, (Gerold's Sohn.) * — 20
Aus: Sitzungsberichte der k. Akademie der Wissenschaften, besonders abgedruckt.

Edmund, O., s. Ergo bibamus.

—— s. Grüße aus Prag.

—— s. Liebes-Geschosse.

Eduard, M., das Billardspiel. Theoretisch-praktische Anleitung zur Erlernung und zum Verständnisse des Billardspieles. 2. umgearb. Aufl. 8. (79 S. mit vielen Abbild.) Wien 887, Hartleben. — 75

Edwardes, A., a Girton girl,
—— a playwright's daughter and Bertie Griffiths, } s. Collection of British Authors.

Edwards, Justin, der Alkohol als Betrüger und Mörder entlarvt. Ein amerikan. Handbuch der Temperenz übers. von F. Thor. Foucar. 8. (III, 71 S.) Bonn 888, Schergens. * — 50

Eekhom, de. Plattdütsch Volks- un Familienblatt to Unnerhollung un Belehrung. Redact.: Herm. Jahnke un Wilh. Bade. 3. Jahrg. 1886. 52 Nrn. (Beg.) gr. 4. Berlin, Mrose. * 10 —
Nicht weiter erschienen.

Eelbo, Bruno, sonnige Tage. Lieder aus einem alten Skizzenbuche. 16. (VII, 119 S.) Leipzig 888, Haessel. * 2 —
geb. * 3 —

Effenberger, Ed., Grundzüge der Post-Geographie und österreichisch ungarischen Statistik. Zum besond. Gebrauche für Postbedienstete bearb. 2. Aufl. gr. 8. (VII, 249 S. mit vielen Abbild.) Wien 886, Hof- und Staatsdruckerei. cart. * 4 —

Effert, G., Grundriß der mathematischen und physikalischen Geographie. Für Real- und Handelsschulen bearb. 2. Aufl. gr. 8. (94 S.) Würzburg 887, Stahel'sche Universitäts-Buchh. cart. * 1 10

Efferts, Otto, Encyclopädie und Methodologie der politischen Oekonomik. 1. Thl.: Objekt der politischen Oekonomik. 8. (63 S.) Stuttgart 886, Dietz. * 1 —
Vergriffen.

— — parva oeconomica. gr. 8. (VIII, 130 S.) Bonn 888, Schaubuchhandlung. * 3 —

Effmann, W., vorchristliche Alterthümer im Gaue Süderberge, i. Kr. Höxter, H.

† Egal, B. [B. v. d. Lage], manuel de la conversation. Récit français et exercice de conversation à l'usage des écoles et à l'étude personnelle. Französische Erzählung zur Übung in der Umgangssprache für den Schulgebrauch und zum Selbstunterricht. 6. edit. revue, corrigée et augmentée. 8. (VI, 104 S.) Berlin 886, H. W. Müller. cart. * — 80

Egan, Edward, die Hochschule für Bodenkultur in Wien und ihre falschen Propheten. gr. 8. (45 S.) Budapest 886, Kilián's Universitäts-Buchh. * 1 50

Ege, A., Maria v. La Salette. Ein Gebet- und Erbauungsbuch für das kathol. Volk, mit besond. Rücksicht auf die Verehrung unserer Lieben Frau v. La Salette. 4.—6. Aufl. 514 S. mit 1 Stahlst.) 883,84; 7. verb. Aufl. 16. (III, 522 S. mit 1 Stahlst.) Leutkirch 885, Roth. * 1 —
geb. *ℳ 1.80. bis * 10 —

— — daſſ. — Auszug aus dem größeren Buche. Ausg. in großem Druck. 16. (446 S. mit 1 Stahlst.) Ebendaſ. 885. * 1 40

Ege, Ernſt, Abschiedspredigt, gehalten am Trinitatisfest den 20. Juni 1886 in der Hospitalkirche in Stuttgart. gr. 8. (10 S.) Stuttgart 886, J. F. Steinkopf. * — 20

— — Antrittspredigt, gehalten am 1. Sonntag nach Trinitatis den 27. Juni 1886 in der St. Michaeliskirche in Hall. gr. 8. (10 S.) Schw.-Hall 886, Schober. * — 20

Egede, Hans, der Apostel Grönlands. Ein Stück aus der Missionsgeschichte. 3. Aufl. 12. (62 S.) Reading, Pa. 885, Pilger-Buchh. * — 80

Egelhaaf, Glob., Analekten zur Geschichte. gr. 8. (VII, 264 S.) Stuttgart 886, Kohlhammer. * 5 40

— — deutsche Geschichte im 16. Jahrh. bis zum Augsburger Religionsfrieden, s. Bibliothek deutscher Geschichte.

— — deutsche Geschichte im Zeitalter der Reformation. 1. und 2. Aufl. 8. (150 S.) Berlin 885, Allgemeiner Verein für Deutsche Litteratur. *ℳ 7.—; geb. * 8 —

— — Grundzüge der Geschichte. 3 Tle. gr. 8. Heilbronn, Henninger. * 5 75

Inhalt
Th. 1. Das Altertum (VII, 215 S. mit Zeittaf.) 885. *ℳ 2.—.
2. Das Mittelalter. (VI, 13.-8. mit Zeittaf.) 885. *ℳ 1.50.
3. Die Neuzeit. 1492-1885. (VIII, 236 S. mit 2 Zeittaf.) 886; 2. Aufl. (VIII, 230 S.) 887. *ℳ 2.25.

— — Grundzüge der deutschen Litteraturgeschichte. Ein Hilfsbuch für Schulen und zum Privatgebrauch. 4.—6. Aufl. (VIII, 160 S. mit Zeittaf. und Register.) Heilbronn [illegible]. * 2 —

Egelhaaf, Glob., Kaiser Wilhelm und die Gründung des neuen deutschen Reichs. 1797—1886. 1. und 2. Aufl. 8. (VIII, 200 S. mit Portr.) Stuttgart 886, Krabbe.
*ℳ 1.—; geb. * 1 50

— — Kaiser Wilhelm I. 1797—1888. 3. Aufl. 8. (VIII, 205 S. mit Bild.) Ebendaſ. 888. *ℳ 1.—; geb. * 1 50

Eger. Statistischer Bericht der wichtigsten demographischen Verhältnisse. Verfasst vom Stadtrathe in Eger. Lex.-8. (28 S.) Wien 887, C. Gerold's Sohn. * 1 —
Aus: Städtebuch, österreichisches, besonders abgedruckt.

Eger, Geo., eisenbahnrechtliche Entscheidungen deutscher Gerichte. Zusammengestellt, bearb. und hrsg. 1.—4. Bd. gr. 8. Berlin, C. Heymanns Verlag. [1. Bd. (XIX, 451 S.) 885; 2. Bd. (XVII, 482 S.) 885; 3. Bd. (XX, 464 S.) 885; 4. Bd. (XVIII, 478 S.) 886.] à Bd. * 10 —

— — eisenbahnrechtliche Entscheidungen deutscher und österreichischer Gerichte. Zusammengestellt, bearb. und hrsg. 5. Bd. gr. 8. (XXI, 469 S.) Ebendas. 888. * 10 —

— — das deutsche Frachtrecht mit besond. Berücksicht. des Eisenbahnfrachtrechts. Ein Kommentar zu Tit. 5 Buch 4 des deutschen Handelsgesetzbuches und zu dem deutschen, österreichungar. und Vereins-Eisenbahn-Betriebs-Reglement bearb. mit Benutzung der Akten der königl. preuß. Ministerien für Handel rc., der öffentl. Arbeiten und des königl. preuß. Justizministeriums sowie der Protokolle des Vereins deutscher Eisenbahnverwaltungen. 1.—3. Halbbd. 2. verm. Aufl. gr. 8. Ebendaſ. 888. [1. Halbbd. (1. Bd. X, S. 1—204.) *ℳ 4.—.; 2. Halbbd. (1. Bd. XIV, S. 205—448.) *ℳ 5.—.; 3. Halbbd. (2. Bd. X, S. 1—340.) *ℳ 7.—.] * 16 —

— — das Gesetz über die Enteignung von Grundeigenthum vom 11. Juni 1874. Erläut. mit Benutzung der Akten des Königl. Preuß. Ministeriums der öffentl. Arbeiten. (In 2 Bdn.) 1. Bd. gr. 8. (XX, 492 S.) Breslau 887, Kern's Verlag. * 12 —
geb. * 13 50

— — Handbuch des preußischen Eisenbahnrechts. (In ca. 7 Lfgn.) 1.—5. Lfg. gr. 8. (VIII, 96 S.) Ebendaſ. 886—88.
à Lfg. *ℳ 2.—. * 10 —

— — das Reichshaftpflicht-Gesetz betr. die Verbindlichkeit zum Schadenersatz für die bei dem Betriebe von Eisenbahnen, Bergwerken, Steinbrüchen, Gräbereien und Fabriken herbeigeführten Tödtungen und Körperverletzungen. Vom 7. Juni 1871. Erläut. mit Benutzung der Akten der königl. preuß. Ministerien für öffentl. Arbeiten und für Handel und Gewerbe. Nebst einem Anhang, enthaltend: A. Das Krankenversicherungs-Gesetz vom 15. Juni 1883 mit der Novelle vom 28. Jan. 1885. B. Das Unfallversicherungs-Gesetz vom 6. Juli 1884. C. Das Gesetz über die Ausdehnung der Unfall- und Krankenversicherung vom 28. Mai 1885. D. Das Hilfskassengesetz in der Fassung vom 1. Juni 1884. Mit erläut. Anmerkungen. 3. verm. Aufl. gr. 8. (XVI, 774 S.) Ebendaſ. 886. *ℳ 16.50.; geb. * 18 —

— — die Unfall- und Kranken-Versicherungsgesetze. A. Das Krankenversicherungsgesetz vom 15. Juni 1883 mit der Novelle vom 28. Jan. 1885. B. Das Unfallversicherungsgesetz vom 6. Juli 1884. C. Das Gesetz über die Ausdehnung der Unfall- und Krankenversicherung vom 28. Mai 1885. D. Das Hilfskassengesetz in der Fassung vom 1. Juni 1884. Erläut. unter Berücksicht. der Bescheide des Reichsversicherungsamtes. Nebst einem Anhang, enthaltend alle wichtigeren bezügl. Gesetze, Verordnungen und Erlasse. gr. 8. (XII, 220 S.) Ebendaſ. 886. cart. * 3 —

Egers, Jac., Diwân des Abraham Ibn Ezra mit seiner Allegorie Hai Ben Mekiz. Zum ersten Male aus der einzigen Handschrift mit erläut. Anmerkungen hrsg. gr. 8. (XX, 188 S.) Berlin, 886. (Frankfurt a. M., Kauffmann.) * 4 —

Egg, J. J., der zürcherische Cantonal-Turnverein in geschichtlichen Bildern als Festgabe zur Feier des 25jährigen Bestandes 1885. Bearb. im Auftrage des Vorstandes. gr. 8. (IV, 170 S.) Thalweil 885, Brennwald. * 2 —

Eggeling, O., Festrede, bei der vom Bürger-Vereine zu Braunschweig veranstalteten Bugenhagen-Feier gehalten. gr. 8. (12 S.) Braunschweig 885, Hafferburg. ℳ ** — 25
Aus: „Evangelisches Gemeindeblatt", besonders abgedruckt.

Eggenschwyler, K., die Förderung der nationalen Kunst durch die Eidgenossenschaft. Eingabe an die Bundesversammlung im Auftrag der schweiz. Kunstliga. gr. 8. (IV, 107 S.) Bern 887, (Schmid, Franke und Comp.) ℳ 1 80

Egger, Alois, deutsches Lehr- und Lesebuch für höhere Lehranstalten. 1. und 2. Thl. 8. Aufl. gr. 8. Wien 885, Hölder. ℳ 6 76

Inhalt:
Thl. 1. Einleitung in die Literaturkunde. (X, 382 S.) ℳ 3.—.
„ 2. Literaturkunde. 1. Bd. (XII, 558 S.) ℳ 3.76.

—— dass. — Anhang zum 1. und 2. Thl. Deutsche Heldensage. Aus Uhlands Schriften zur Geschichte der Dichtung und Sage. [1. Bd., S. 32—80 und 81—88.] Autoris. Ausg. gr. 8. (52 S.) Ebendas. 885. ℳ — 48
2. Thl. 2. Bd. und 3. Thl. Ebendas. 1873,82. ℳ 6.80.

Egger, Augustinus, von Bruder Klausen Tod auf Erden und von seiner Fürbitte im Himmel. Fest-Predigt, gehalten in Sachseln, den 21. März 1887. gr. 8. (19 S.) Einsiedeln 887, Benziger und Comp. ℳ — 20
Vergriffen.

—— Christus und die Volkserziehung. 8. (77 S.) St. Gallen 886, Köppel. ℳ — 40

—— die angebliche Intoleranz der katholischen Kirchendisziplin, beleuchtet. gr. 8. (20 S.) Einsiedeln 888, Benziger und Comp. ℳ — 15

Egger, Berthold A., St. Leopold. Ein Lebensbild und Andachtsbuch. Festgabe zum 400. Jahrestage der Heiligsprechung des frommen Markgrafen Leopold. 16. (XIV, 316 S. mit Illustr.) Wien 885, (Frick.) geb. ℳ 6 —

—— s. Nebridius a Mindelheim, libri duo de vita etc. S. Augustini.

Egger, E., 1. u. 2. Rechenschaftsbericht des chemischen Untersuchungsamtes für die Provinz Rheinhessen nebst Beiträgen zu einer Hydrologie für die Provinz Rheinhessen. gr. 8. (61; 69 S. mit 2 Taf.) Mainz 884,85, (v. Zabern.) à ℳ 1 50

Egger, Ernst, Jouannetia Cumingii Sow. Eine morphologische Untersuchung. Inaugural-Dissertation. gr. 8. (71 S. mit 4 Taf. Abbild.) Wiesbaden 887, Kreidel. ℳ 6 —
Aus: Arbeiten aus dem zoologisch-zootomischen Institut in Würzburg, besonders abgedruckt.

Egger, Franciscus, enchiridion theologiae dogmaticae specialis. gr. 8. (XV, 828 S.) Brixen 887, Weger's Buchh. ℳ 9 60

—— propaedeutica philosophica-theologica. Edit. III. gr. 8. (XVIII, 692 S.) Ebendas. 888. ℳ 8 —

Egger, J., s. Weisthümer, österreichische.

Egger, Jak., methodisch-praktisches Rechenbuch für schweizerische Volksschulen und Seminarien, sowie zum Selbstunterricht. 6. Aufl. Vollständig nach den neuern Zeitbedürfnissen erweitert und umgearb. 2 Tle. in 1 Bd. gr. 8. (IV, 367; 380 S.) Bern 886, Wyß. ℳ 4 —

Egger, S., Schwänke, s. Liebhaber-Theater.

Eggers, Aug., der Schutzzoll vom Standpunkte des Nationalvermögens. gr. 8. (30 S.) Bremen 885, Rousselle. — 60

—— Vorschläge zur Währungsfrage, erläutert an drei Währungsmaasstäben. gr. 8. (28 S.) Bremen 886, Müller's Verlag. ℳ — 75

Eggers, Friedr., und Karl Eggers, Christian Daniel Rauch. 3. Bd. 2. Hälfte und 4. Bd. in 2 Hälften. gr. 8. Berlin, E. Duncker. (3. Bd. 2. Hälfte. (XXI, S. 249—387.) 886. ℳ 2.—.; 4. Bd. 1. Hälfte. (IV, S. 1—166 mit 1 Facs.) 886. ℳ 3.—.; 2. Hälfte. (XVII, S. 167—470.) 887. ℳ 6.—.] ℳ 11 —
1. und 2. Bd., 3. Bd. 1. Hälfte. Ebendas. 1873—81. ℳ 22.—

Eggers, H., Verzeichnis der in der Umgegend von Eisleben beobachteten wildwachsenden Gefässpflanzen. 12. (VIII, 103 S.) Eisleben 888, M. Gräfenhan. — 75

Eggers, Karl, Klaus Groth und die plattdeutsche Dichtung, s. Zeit- und Streit-Fragen, deutsche.

Eggert, A., praktisches Taschenbuch der Wechselkunde. Alphabet. Handbuch des deutschen, österreich., engl., französ. und italien. Wechselrechts für Bankbeamte, Banquiers und Kaufleute. Nebst Anhang: Check-Gesetze. 1. und 2. Aufl. 8. (III, 214 S.) Leipzig 885,87, Kempe. ℳ 2 —

Eggert, Herm., Kaiser Wilhelms-Universität Strassburg. Institutsgebäude der naturwissenschaftl. und mathemat. Facultät. I. und II. Fol. Berlin, Ernst und Korn. cart. ℳ 22 —
Inhalt:
I. Das physikalische Institut. (7 S. mit 9 Kpfrt.) 884. ℳ 12.—.
II. Das Lehrgebäude, der Garten und die Gewächshäuser des botanischen Gartens. (8 S. mit 7 Kpfrt.) 886. ℳ 10.—.
Aus: Zeitschrift für Bauwesen, besonders abgedruckt.

Eggleston, E., der Weltuntergang, s. Universal-Bibliothek Nr. 2405 und 2406.

Egiby, v., der Offizier und Sanitätsoffizier zur Disposition und im Beurlaubtenstande. Ein Rathgeber für die in diesem Verhältnisse stehenden Offiziere des XII. [Königl. Sächs.] Armeekorps bei Erfüllung ihrer militär. Dienstobliegenheiten, zusammengestellt auf Grund gesetzl. Bestimmungen und Verordnungen. Nebst Anlage: Pack-Ordnung und Verzeichniß der Ausrüstungsstücke für die Offiziere ꝛc. im Kantonnement und für's Feld. 8. (VIII, 144 und Anlage 18 S.) Dresden 887, Morchel. ℳ 3 50
Anlage. 5. Aufl. allein ℳ — 60

—— dass. — 2. Aufl. [unter besond. Berücksicht. der Offizier-Aspiranten abgeändert]. 8. (VIII, 155 S.) Ebendas. 887. ℳ 3 50

—— die Dienstverhältnisse der Mannschaften des Beurlaubtenstandes der Armee [Dispositions-Urlauber, Reservisten, Wehrleute und Ersatzreservisten]. 14. völlig umgearb. Aufl. gr. 16. (32 S.) Dresden 888, (Morchel.) ** — 25

Eglauer, Thdr., das österreichische Steuerstrafrecht. Grundlagen und Reformvorschläge. gr. 8. (V, 238 S.) Innsbruck 886, Wagner'sche Universitäts-Buchh. ℳ 4 —

Egli, Emil, altchristliche Studien. Martyrien und Martyrologien ältester Zeit. Mit Textausgaben im Anhang. gr. 8. (III, 112 S.) Zürich 887, Schulthess. ℳ 2 40

—— die St. Galler Täufer. Geschildert im Rahmen der städt. Reformationsgeschichte. Mit Beiträgen zur Vita Vadiani. gr. 8. (VII, 67 S.) Ebendas. 887. ℳ 1 40

Egli, H., theoretisches und praktisches Lehrbuch für Handelsbeflissene und Kaufleute. gr. 4. (III, 281 S.) Winterthur 884, (Kieschke's Verlag.) ℳ 4.50.; geb. ℳ 6 50

Egli, J., Beiträge zur Erklärung der pseudo-vergilianischen Gedichte. gr. 8. (39 S.) Leipzig 886, Fock. ℳ 1 50

Egli, J. J., neue Erdkunde für höhere Schulen. 7. umgearb. Aufl. gr. 8. (VIII, 324 S.) St. Gallen 888, Huber und Comp. — Leipzig, Brandstetter. ℳ 3 40

—— kleine Erdkunde, ein Leitfaden im Anschluß an den Verfasser „Neue Erdkunde". 10. umgearb. Aufl. 8. (II, 112 S.) St. Gallen 885, Huber und Comp. ℳ 1 —

—— Geschichte der geographischen Namenkunde. Mit Probe einer toponomast. Carte. gr. 8. (IV, 430 S.) Leipzig 886, Brandstetter. ℳ 10 —

—— die Schweiz. 8. (VIII, 219 S. mit 48 landschaftl. Abbild.) Prag 886, Tempsky. — Leipzig, Freytag. ℳ 1 —

—— dass. — s. Wissen, das, der Gegenwart.

—— kleine Schweizerkunde, ein Leitfaden in genauem Anschluß an des Verfassers „Neue Schweizerkunde". 14. verb. Aufl. 8. (IV, 58 S.) St. Gallen 886, Huber und Comp. ℳ — 40

Egloffstein, Herm. Frhr. v., der Reichstag zu Regensburg im J. 1608. Ein Beitrag zur Vorgeschichte des 30jähr. Krieges. gr. 8. (118 S.) München 886, Rieger'sche Universitäts-Buchh. ℳ 3 —

Egloffstein, Osk. Frhr. v. und zu, Fischerei und Fischzucht. Ein Mahnruf an den kleinen und größeren Grundbesitz zur Theilnahme an der Hebung unserer Binnenfischerei. Neue (Titel-) Ausg. gr. 8. (X, 80 S. mit Abbild.) [Berlin 887, Tesmer.] Leipzig, Tesmer Nachf. * 1 80

Egmont, s. Versuche, critische und nichtcritische.

Egon, Meilensteine, s. Bibliothek für Ost und West.

Eguilaz, de, la cruz del matrimonio, s. Coleccion de autores españoles.

Ehe, Ehescheidung und Cölibat. 8. (89 S.) Leipzig 888, Friedrich. * 1 —

Ehe-Andenken und Familien-Register. 8. (15 S. mit 1 Holzschn.) Einsiedeln 885, Benziger und Comp. geb. ** — 40

Eheberg, K. Th., die deutsche Auswanderung, s. Sammlung von Vorträgen.

—— Grundriß der Finanzwissenschaft. Im Anschluß an L. Cossa's Elementi di Scienza delle Finanze, 4. Aufl. 2. neu bearb. Aufl. gr. 8. (VIII, 233 S.) Erlangen 888, Deichert'sche Verlagsh. Nachf. * 3 40

—— agrarische Zustände in Italien, s. Schriften des Vereins für Socialpolitik.

Ehebüchlein, ein christlich. 2. Aufl. 16. (34 S.) Heidelberg 888, Winter's Universitäts-Buchh. * — 40
geb. mit Goldschn. * 1 —

Ehemann, F., Kunstschmiedearbeiten im Style des Rococo. Nach alten Meisterwerken. [Neue Ausg.] Fol. (20 Taf. in Lichtdr.) Berlin (885), Claesen und Comp. * 20 —
Früher Verlag von Bette in Berlin. — 1. Heft, s. XVII. Bd. I. Abth. S. 372.

Ehescheidungs-Prozeß Colin-Campbell. Oeffentl. verhandelt im Justizpalast zu London. Decbr. 1886. Autoris. deutsche Ausg. Wortgetreu nach den Verhandlungen übersetzt von J. Pohle. 8. (56 S.) London 887, M. Herman. — 50

—— Crawford-Dilke. Oeffentl. verhandelt im Justizpalast zu London. Autoris. deutsche Ausg. 2. Aufl. 8. (70 S.) Amsterdam 888, Hennings und Keidel. * — 75

Ehestands-Katechismus, humoristischer. 16. (31 S.) Freiburg a. U. 885, [Kellner.] Kirchner. — 25

Ehlers, D. E., Kornähren der Poesie. 3. Aufl. 16. (210 S.) Norden 888, Fischer Nachf. * 3 —

Ehlers, Otto, gegen Getreidezölle, auch vom Standpunkt der Provinz Posen. gr. 8. (32 S.) Posen 885, Türk. * — 50

Ehlers, Rud., Bilder aus dem Leben des Apostels Paulus. Nachgezeichnet. gr. 8. (VII, 255 S.) Frankfurt a. M. 886, Diesterweg. * 3 —

—— ein Kirchenverfassungsversuch für die vereinten evangelischen Gemeinden zu Frankfurt am Main 1822—1826. Vortrag, gehalten in der Evangel. Vereinigung. gr. 8. (28 S.) Ebendas. 887. * — 40

—— und Bauer, zur Erinnerung an den 15. November 1787. Festpredigten, gehalten am 15. Novbr. 1887 in der deutschen evangelisch-reformierten Gemeinde zu Frankfurt a. M. gr. 8. (26 S.) Ebendas. 887. * — 40

Ehlers, Wilh., das analytisch-synthetische Lehrverfahren. Eine Erläuterung der Fibel für den Schreiblesenunterricht. 8. (32 S.) Hamburg 887, Herold'sche Buchh. * — 40

Ehlert, H., Schloss Leitzkau, s. Renaissance, deutsche.

Ehlinger, Jos. Karl, griechische Schulgrammatik mit Angabe des nichtattisch Prosaischen. Als Anhang die homer. und herodot. Formenlehre. gr. 8. (XV, 284 S.) Freiburg i. Br. 887, Herder'sche Verlagsh. * 2 20

Ehmck, D. R., s. Urkundenbuch, Bremisches.

Ehni, J. A., stufenmäßig geordnete Sing- und Liederschule für höhere Mädchenschulen, Mittelschulen und gehobene Volksschulen. 3 Hefte. 8. Stuttgart 886, Mehler'sche Verlagsh. ** 1 20

Inhalt:
Heft 1. Für Unterklassen. (V, 84 S.) ** 30 Pf.
" 2. Für Mittelklassen. (IV, 76 S.) ** 40 Pf.
" 3. Oberstufe. (IV, 120 S.) ** 70 Pf.

Ehntholt, J. A., kleine bremische Heimatkunde, nebst den Flußgebieten der Weser, Elbe und Ems. Ein Leitfaden für Lehrer und Schüler. 8. (56 S.) Bremen 885, v. Halem. cart. — 60

Ehrenbeleidigungs-Prozeß des Gymnasial-Professors Carl Riedel in Waidhofen a. d. Thaya gegen den Reichstagsabgeordneten Georg Ritter v. Schönerer, verhandelt vor dem Schwurgerichte in Krems am 17. und 18. Juni 1887. [Wortgetreue unveränd. Wiedergabe der stenogr. Aufzeichnungen.] Lex.-8. (103 S.) Wien 887, (Kubasta und Voigt.) * — 80

Ehrenberg, A. v., demokratische Moral und Justiz. Aus den Erlebnissen eines Deutschen in Zürich, zugleich ein Beweis für die Nothwendigkeit von Ausnahmegesetzen gegen Diejenigen, welche bei uns Zustände anstreben, die den Züricher Staatseinrichtungen gleichen. 8. (IV, 217 S.) Hagen 888, Risel und Comp. * 2 —

—— einige Reformvorschläge betreffend die Wehrkraft der Schweiz, zugleich Antwort auf „Die Wehrkraft der Schweiz von v. E." gr. 8. (57 S.) Winterthur 887, Geschw. Ziegler, Verlag. ** 1 20

Ehrenberg's, Carl, Bilder zum Gebrauch beim Unterricht in der biblischen Geschichte. gr. Fol. (24 lithogr. Bl.) Berlin 885, (H. J. Meidinger.) * 20 —

—— Wandbilder zum Gebrauch beim Unterricht in der biblischen Geschichte. 24 (lithogr.) Bl. 2. verb. Aufl. gr. Fol. Mit begleit. Text von Schumann. gr. 8. (107 S. mit Illustr.) Ebendas. 888. *ℳ 15.—; color. * 20 —
Text allein * 1 20

Ehrenberg, Fritz, in die Vogesen! Veröffentlicht und dargeboten durch den Vogesenhotelbesitzer-Verein. gr. 8. (159 S. mit 44 Illustr. von Ottomar Weymann und A. Touchemolin und 1 Karte.) Strassburg 888, Heitz. * 1 —

—— deutsche Worte für deutsche Kunst! Ein Mahnruf an die Bühne. 8. (34 S.) Straßburg 888, (Schmidt.) — 30
Aus: Straßburger Post, besonders abgedruckt.

Ehrenberg, Paul, die Steno-Tachygraphie. Erfinder: Aug. Lehmann. Ausführl. Anleitung, diese neue, einfach aufgebaute, praktisch bewährte Geschwindschrift brieflich ohne Lehrer in kürzester Zeit leicht und gründl. zu erlernen. 3. vom Erfinder durchges., verm. und verb. Aufl. 2. wohlf. (Tit.-) Ausg. In 5 Unterrichtsbriefen. gr. 8. (67 S.) Jena (885),888, Costenoble. * 1 —

Ehrenberg, Rich., Hamburger Handel und Handelspolitik im 16. Jahrh. gr. 8. (41 S.) Hamburg 885, Voß. * 1 20
Aus: Aus Hamburgs Vergangenheit, hrsg. von Karl Koppmann, besonders abgedruckt.

—— wie wurde Hamburg groß? Streifzüge in der Hamburger Handelsgeschichte. I. A. u. d. T.: Die Anfänge des Hamburger Freihafens. gr. 8. (109 S.) Ebendas. 888. * 1 50

Ehrenberg, Rud., Dänisch [Norwegisch], } s. Meisterschafts-
—— Schwedisch, } System, das.

Ehrenberg, Vict., die Rückversicherung. Festschrift der Rostocker Juristen-Facultät. gr. 8. (XII, 192 S.) Hamburg 885, Voss. * 5 —

—— Heinrich Thöl. Seine Bedeutung für die Rechtswissenschaft. gr. 8. (27 S.) Stuttgart 885, Enke. * 6 —
Aus: Zeitschrift für das gesammte Handelsrecht, besonders abgedruckt.

Ehrenberger, A., Begriff und Problem der Materie. Eine historisch-krit. Studie. gr. 8. (40 S.) Krems 885. (Wien, Pichler's Wwe. und Sohn.) * — 90

Ehrenberger, Ant., Schule und Haus. Eine pädagog. Studie. gr. 8. (25 S.) Krems 887. (Leipzig, Fock.) * — 60

Ehrenbuch, vaterländisches. 1. Bd., s. Große, Ed., und Frz. Otto.

—— dass. — 3. Bd., s. Otto, Frz., und Osc. Höcker.

Ehrenbüchlein, hessisches. Kurzer Abriß der Landeskunde und Geschichte. 8. (III, 64 S.) Kassel 885, Klaunig. * — 80

Ehrendorfer, E., Leitung der Geburt und des Wochenbettes nach antiseptischem Principe, s. Zeit- und Streitfragen, klinische.

Ehrenfeld, M., Charlotte Wolter. Eine Künstlerlaufbahn. [1862—1887.] gr. 8. (100 S. mit Lichtdr.-Portr.) Wien 887, Künast. * 3 —

Ehrenfels, Chrn. v., metaphysische Ausführungen im Anschlusse an Emil Du Bois-Reymond. Lex.-8. (77 S.) Wien 886, (Gerold's Sohn.) * 1 20

—— über Fühlen und Wollen. Eine psycholog. Studie. Lex.-8. (116 S.) (Ebendas.) 887. * 1 80

Vorstehende zwei Schriften sind aus: Sitzungsberichte der k. Akademie der Wissenschaften, besonders abgedruckt.

—— Melusine. Ein dramat. Gedicht. 8. (110 S.) Wien 887, Konegen. * 1 60

d'Ehrenfels, Clotilde, philosophie de la femme chrétienne, dédiée à sa fille. 2. édit. revue et corrigée. 12. (VII, 166 S.) Freiburg i. Br. 886, Herder'sche Verlagsh. * 1 —

geb. * 1 20

Ehrenkreutz, Baron v., das Ganze der Angelfischerei und ihrer Geheimnisse, oder vollständige Anleitung, die Angelfischerei mit dem glücklichsten Erfolge zu betreiben, die Fische durch Lockspeisen aus der Ferne herbeizulocken, sie mit passendem Köder an der Angel oder auch in Reusen zu fangen und von den Kennzeichen der verschiedenen Fischarten. Nebst Belehrungen über die Teichfischerei, Fischkalender oder Uebersicht monatl. Betriebe, über die Laichzeit, Aufbewahrung und Versendung der Fische, Enthüllung der Fischfang-Geheimnisse und über die künstl. Fischzucht; wie auch Krebse auf belustigende Weise zu fangen. Nach Prüfung des engl., französ., schwed. und holländ. Angelfischereiwesens auf eigne Erfahrung begründet und hrsg. 14. Aufl. 8. (XII, 280 S. mit mehreren Abbild. und Umschlagsvignetten.) Quedlinburg 886, Ernst'sche Buchh. 2 50

Ehrenstein, S. v., Betriebs-Ergebnisse von Actien-Zuckerfabriken der Campagne 1885/86 und 1886/87, s. Rathke's, A., Bibliothek für Zucker-Interessenten.

Ehrenthal, Wilh., Kritisches und Experimentelles zur Lehre vom Flüssigkeitswechsel im Auge. Inaugural-Dissertation. gr. 8. (59 S.) Königsberg 887, (Koch und Reimer.) * 1 20

Ehrenwache des heiligsten Herzens Jesu. 16. (4 S.) Steyl 885, Missionsdruckerei. Für 50 Zettel ** — 25

Ehrenwerth, Fritz v., ein Vorschlag zur Reform der Bruderladen. Mit Approbation der Section des berg- und hüttenmänn. Vereines für Steiermark und Kärnten bearb. gr. 4. (24 S. mit 2 Tab.) Wien 885, (Maas'sche Hof-Verlags- und Universitäts-Buchh.) * 2 —

Ehrenwerth, Jos. v., das Eisenhüttenwesen Schwedens. gr. 8. (VII, 128 S. mit 12 lithogr. Taf. und 3 Tab.) Leipzig 885, Felix. * 8 50

Ehrenzweig, A., s. Assecuranz-Jahrbuch.

Ehret, Heinr., Tarife zur Berechnung der Entschädigungen auf Grund des Reichsgesetzes vom 6. Juli 1884 über die Unfallversicherung und zwar der zu gewährenden Entschädigungen an: a) Krankengeld, b) Beerdigungskostenersatz, c) Rente für Wittwe und Kinder eines Getödteten, d) Abfindung der Wittwe eines Getödteten im Falle ihrer Wiederverheirathung, e) Rente der Verletzten bei völliger und theilweiser Erwerbsunfähigkeit, zum prakt. Gebrauche für Behörden und Beamte der Berufsgenossenschaften, der Krankenkassen, der Reichspost ꝛc. Mit Vordruck des Reichsgesetzes vom 6. Juli 1884 sammt Nachträgen. gr. 4. (III, 91 S.) Weinheim 885, Ackermann. * 2 80

Ehretsmann, J., und E. Schmitt, Übungsbuch für den französischen Anfangsunterricht. 1. Tl. Mit Benutzung der Winckelmannschen Bilder für den Anschauungs- und Sprachunterricht. 1. und 2. verb. Aufl. gr. 8. (XII, 240; XII, 221 S.) Straßburger Druckerei und Verlagsanstalt, vorm. Schultz und Comp., Verlag. * 2 —

geb. * 2 25

2. Tl., s. Schmitt, E., Uebungsbuch für den französischen Unterricht in Quarta und Tertia.

Ehrhardt, A., die Kunst der Malerei. Eine Anleitung zur Ausbildung für die Kunst. Nebst einem Anhang zur Nachhülfe bei dem Studium der Perspektive, Anatomie und der Proportionen. gr. 8. (XXIV, 295 S. mit 53 Taf. und Text-Illustr. in Holzschn.) Braunschweig 885, Schwetschke und Sohn. *ℳ 10.—; geb. * 12 —

Ehrhardt, C., Ausflüge in das sächsische Erzgebirge und angrenzende Landstriche, besonders in das Malden- und Zschopauthal. 12. (VI, 59 S. mit 1 lithogr. Specialkarte.) Chemnitz 885, Troitzsch. cart. * 1 —

—— Führer durch Chemnitz und nähere Umgebung. 12. (35 S. mit 1 Plane der Stadt Chemnitz.) Ebendas. 885. cart. * — 60

—— Leitfaden der Heimatkunde von Chemnitz. Zum Gebrauch bei dem vorbereitenden erdkundl. Unterrichte in der Volksschule bearb. 2. umgearb. Aufl. gr. 8. (VIII, 48 S. mit 18 in den Text gedr. Abbild., 1 lithogr. Plane der Stadt und 1 chromolithogr. Karte der Umgebung von Chemnitz.) Ebendas. 885. * — 80

Ehrhardt, O., zwei Tafeln zur Uebung des Einmaleins. gr. Fol. Eisleben 886, Mähnert. 1 50

Ehrich, E., Handbuch der Bierbrauerei. Auf Grundlage von Habich, Schule der Bierbrauerei. Hrsg. von Conr. Schneider und Gleb. Behrend. 5. vollständig umgearb. und verm. Aufl. Hrsg. von E. E. (In 10—12 Heften.) 1.—6. Heft. gr. 8. (S. 1—288 mit Abbild.) Halle 888, Knapp. à Heft *ℳ 1.—. * 6 —

Ehrismann, Henricus, de temporum et modorum non Ammianeo, s. Dissertationes philologicae Argentoratenses selectae.

Ehrle, W., dem Gedächtnis unserer Kaiser Wilhelm I. und Friedrich. Erinnerungsblätter zum 9. März, 22. März, 15. Juni und 18. Octbr. 8. (69 S. mit 4 Illustr.) Magdeburg 888, Klotz' Verlag. (Baensch Nachf.) * — 60

Ehrlich, Beiträge zur Theorie der Bacillenfärbung. gr. 8. (17 S.) Berlin 886, Hirschwald. * — 40

Aus: Charité-Annalen, besonders abgedruckt.

Ehrlich, H., Lebenskunst und Kunstleben. 2. Aufl. 8. (IV, 322 S.) Berlin 886, Allgemeiner Verein für deutsche Literatur. * 5 —

geb. * 6 —

—— Novellen aus dem Musikantenleben, s. Collection Spemann.

—— aus allen Tonarten. Studien über Musik. 8. (VII, 264 S.) Berlin 888, Brachvogel und Ranft. * 4 50

geb. * 5 50

—— Wagner'sche Kunst und wahres Christenthum. Offener Brief an den Hofprediger und Garnisonpfarrer Dr. theol. Emil Frommel. 8. (30 S.) Ebendas. 888. * — 60

Ehrlich, Otto, Neue Tekel! Harmlose Reimereien eines Modernen. 8. (IX, 114 S.) Zürich 886, Verlags-Magazin. * 1 20

Ehrlich, P., das Sauerstoff-Bedürfniss des Organismus. Eine farbenanalyt. Studie. gr. 8. (167 S.) Berlin 885, Hirschwald. * 3 60

Ehrmann, Dan., Geschichte der Israeliten von den urältesten Zeiten bis auf die Gegenwart. Zum Gebrauche für Schule und Haus. 1. Thl.: Biblische Geschichte. 5. unveränd. Aufl. gr. 8. (X, 133 S.) Wien 887, Gerold's Sohn. * 1 40

2. Thl. Ebendas. 1884. *ℳ 1.60.

Ehrmann, H., Thier-Schutz und Menschen-Trutz. Sämmtliche für und gegen das Schächten geltend gemachten Momente, kritisch beleuchtet, nebst einer Sammlung aller älteren und neueren Gutachten hervorragender Fachgelehrten, als Adam, Bagge, Berdez ꝛc. gr. 8. (VIII, 167 S. mit 1 chemigr. Abbild. der Zecha'schen Legmethode.) Frankfurt a. M. 885, Kauffmann. * 1 50

Ehses, Steph., Landgraf Philipp von Hessen und Otto v. Pack. Eine Entgegnung. gr. 8. (XI, 164 S.) Freiburg i. Br. 886, Herder'sche Verlagsh. * 3 —

Bgl. Bd. XVII, Abthl. 2, S. 696: Studien, historische, Heft 12. Schwarz, H., Landgraf Philipp von Hessen ꝛc.

Eibach, R., das Märchen von der Nassauischen Union. Eine exeget. Vorarbeit für die von der außerordentl. Bezirks-Synode

Egloffstein, Osk. Frhr. v. und zu, Fischerei und Fischzucht. Ein Mahnruf an den kleinen und größeren Grundbesitz zur Teilnahme an der Hebung unserer Binnenfischerei. Neue (Titel-) Ausg. gr. 8. (X, 80 S. mit Abbild.) [Berlin 887, Tesmer.] Leipzig, Tesmer Nachf. * 1 80

Egmont, s. Versuche, critische und nichtcritische.

Egon, Meilensteine, s. Bibliothek für Ost und West.

Eguilaz, de, la cruz del matrimonio, s. Coleccion de autores españoles.

Ehe, Ehescheidung und Cölibat. 8. (39 S.) Leipzig 888, Friedrich. * 1 —

Ehe-Andenken und Familien-Register. 8. (15 S. mit 1 Holzschn.) Einsiedeln 885, Benziger und Comp. geb. ** — 40

Eheberg, K. Th., die deutsche Auswanderung, s. Sammlung von Vorträgen.

—— Grundriß der Finanzwissenschaft. Im Anschluß an L. Cossa's Elementi di Scienza delle Finanze, 4. Aufl. 2. neu bearb. Aufl. gr. 8. (VIII, 283 S.) Erlangen 888, Deichert'sche Verlagsh. Nachf. * 3 40

—— agrarische Zustände in Italien, s. Schriften des Vereins für Socialpolitik.

Ehebüchlein, ein christlich. 2. Aufl. 16. (34 S.) Heidelberg 888, Winter's Universitäts-Buchh. * — 40
geb. mit Goldschn. * 1 —

Ehemann, F., Kunstschmiedearbeiten im Style des Rococo. Nach alten Meisterwerken. [Neue Ausg.] Fol. (20 Taf. in Lichtdr.) Berlin (885), Claesen und Comp. * 20 —
Früher Verlag von Bette in Berlin. — 1. Heft, s. XVII. Bd. I. Abth. S. 372.

Ehescheidungs-Prozeß Colin-Campbell. Oeffentl. verhandelt im Justizpalast zu London. Decbr. 1886. Autoris. deutsche Ausg. Wortgetreu nach den Verhandlungen übersetzt von J. Pohle. 8. (56 S.) London 887, M. Herman. — 50

—— Crawford-Dilke. Oeffentl. verhandelt im Justizpalast zu London. Autoris. deutsche Ausg. 2. Aufl. 8. (70 S.) Amsterdam 888, Hennings und Keidel. * — 75

Ehestands-Katechismus, humoristischer. 16. (31 S.) Freiburg a. U. 885, [Kellner.] Kirchner. — 25

Ehlers, O. E., Kornähren der Poesie. 3. Aufl. 16. (210 S.) Norden 888, Fischer Nachf. * 3 —

Ehlers, Otto, gegen Getreidezölle, auch vom Standpunkt der Provinz Posen. gr. 8. (32 S.) Posen 885, Türk. * — 50

Ehlers, Rud., Bilder aus dem Leben des Apostels Paulus. Nachgezeichnet. gr. 8. (VII, 255 S.) Frankfurt a. M. 886, Diesterweg. * 3 —

—— ein Kirchenverfassungsversuch für die vereinten evangelischen Gemeinden zu Frankfurt am Main 1822—1826. Vortrag, gehalten in der Evangel. Vereinigung. gr. 8. (28 S.) Ebendas. 887. * — 40

—— und Bauer, zur Erinnerung an den 15. November 1787. Festpredigten, gehalten am 13. Novbr. 1887 in der deutschen evangelisch-reformierten Gemeinde zu Frankfurt a. M. gr. 8. (26 S.) Ebendas. 887. * — 40

Ehlers, Wilh., das analytisch-synthetische Lehrverfahren. Eine Erläuterung der Fibel für den Schreibleseunterricht. 8. (82 S.) Hamburg 887, Herold'sche Buchh. * — 40

Ehlert, H., Schloss Leitzkau, s. Renaissance, deutsche.

Ehlinger, Jos. Karl, griechische Schulgrammatik mit Angabe des nichtattisch Prosaischen. Als Anhang die homer. und herodot. Formenlehre. gr. 8. (XV, 284 S.) Freiburg i. Br. 887, Herder'sche Verlagsh. * 2 20

Ehmck, D. R., s. Urkundenbuch, Bremisches.

Ehni, J. A., stufenmäßig geordnete Sing- und Liederschule für höhere Mädchenschulen, Mittelschulen und gehobene Volksschulen. 3 Hefte. 8. Stuttgart 886, Mehler'sche Verlagsh. ** 1 80

Inhalt:
Heft 1. Für Unterklassen. (V, 84 S.) ** 80 Pf.
„ 2. Für Mittelklassen. (IV, 76 S.) ** 40 Pf.
„ 3. Oberstufe. (IV, 120 S.) ** 70 Pf.

Ehntholt, J. A., kleine bremische Heimatkunde, nebst den Flußgebieten der Weser, Elbe und Ems. Ein Leitfaden für Lehrer und Schüler. 8. (56 S.) Bremen 885, v. Halem. cart. — 60

Ehrenbeleidigungs-Prozeß des Gymnasial-Professors Carl Riedel in Waidhofen a. d. Thaya gegen den Reichstagsabgeordneten Georg Ritter v. Schönerer, verhandelt vor dem Schwurgerichte in Krems am 17. und 18. Juni 1887. [Wortgetreue unveränd. Wiedergabe der stenogr. Aufzeichnungen.] Lex.-8. (103 S.) Wien 887, (Kubasta und Voigt.) * — 80

Ehrenberg, A. v., demokratische Moral und Justiz. Aus den Erlebnissen eines Deutschen in Zürich, zugleich ein Beweis für die Nothwendigkeit von Ausnahmegesetzen gegen Diejenigen, welche bei uns Zustände anstreben, die den Züricher Staatseinrichtungen gleichen. 8. (IV, 217 S.) Hagen 888, Risel und Comp. * 2 —

—— einige Reformvorschläge betreffend die Wehrkraft der Schweiz, zugleich Antwort auf „Die Wehrkraft der Schweiz von v. S" gr. 8. (57 S.) Winterthur 887, Geschw. Ziegler, Verlag. ** 1 80

Ehrenberg's, Carl, Bilder zum Gebrauch beim Unterricht in der biblischen Geschichte. gr. Fol. (24 lithogr. Bl.) Berlin 885, (H. J. Meidinger.) * 20 —

—— Wandbilder zum Gebrauch beim Unterricht in der biblischen Geschichte. 24 (lithogr.) Bl. 2. verb. Aufl. gr. Fol. Mit begleit. Text von Schumann. gr. 8. (107 S. mit Illustr.) Ebendas. 888. * ℳ 15.—; color. * 20 —
Text allein * 1 20

Ehrenberg, Fritz, in die Vogesen! Veröffentlicht und dargeboten durch den Vogesenhotelbesitzer-Verein. gr. 8. (159 S. mit 44 Illustr. von Ottomar Weymann und A. Touchemolin und 1 Karte.) Strassburg 888, Heitz. * 1 —

—— deutsche Worte für deutsche Kunst! Ein Mahnruf an die Bühne. 8. (34 S.) Straßburg 888, (Schmidt.) — 30
Aus: Straßburger Post, besonders abgedruckt.

Ehrenberg, Paul, die Steno-Tachygraphie. Erfinder: Aug. Lehmann. Ausführl. Anleitung, diese neue, einfach aufgebaute, praktisch bewährte Geschwindschrift briefl. ohne Lehrer in kürzester Zeit leicht und gründl. zu erlernen. 3. vom Erfinder durchges., verm. und verb. Aufl. 2. wohlf. (Tit.-) Ausg. In 5 Unterrichtsbriefen. gr. 8. (67 S.) Jena (885),888, Costenoble. * 1 —

Ehrenberg, Rich., Hamburger Handel und Handelspolitik im 16. Jahrh. gr. 8. (41 S.) Hamburg 885, Voß. * 1 20
Aus: Aus Hamburgs Vergangenheit, hrsg. von Karl Koppmann, besonders abgedruckt.

—— wie wurde Hamburg groß? Streifzüge in der Hamburger Handelsgeschichte. I. A. u. d. T.: Die Anfänge des Hamburger Freihafens. gr. 8. (109 S.) Ebendas. 888. * 1 50

Ehrenberg, Rud., Dänisch [Norwegisch], } s. Meisterschafts-
—— Schwedisch, } System, das.

Ehrenberg, Vict., die Rückversicherung. Festschrift der Rostocker Juristen-Facultät. gr. 8. (XII, 192 S.) Hamburg 885, Voss. * 5 —

—— Heinrich Thöl. Seine Bedeutung für die Rechtswissenschaft. gr. 8. (27 S.) Stuttgart 885, Enke. * 6 —
Aus: Zeitschrift für das gesammte Handelsrecht, besonders abgedruckt.

Ehrenberger, A., Begriff und Problem der Materie. Eine historisch-krit. Studie. gr. 8. (40 S.) Krems 885. (Wien, Pichler's Wwe. und Sohn.) * — 90

Ehrenberger, Ant., Schule und Haus. Eine pädagog. Studie. gr. 8. (25 S.) Krems 887. (Leipzig, Fock.) * — 60

Ehrenbuch, vaterländisches. 1. Bd., s. Große, Ed., und Frz. Otto.

—— dass. — 3. Bd., s. Otto, Frz., und Osc. Höcker.

Ehrenbüchlein, hessisches. Kurzer Abriß der Landeskunde und Geschichte. 8. (III, 64 S.) Kassel 885, Klaunig. * — 80

Ehrendorfer, E., Leitung der Geburt und des Wochenbettes nach antiseptischem Principe, s. Zeit- und Streitfragen, klinische.

Eichhorn, Rud., die weißen Sklaven der Wiener Tramway-Gesellschaft. 2. verm. und verb. Aufl. gr. 8. (63 S.) Wien 885, (Kubasta und Voigt.) * — 50
Aus: Begeisangs Monatsschrift für christliche Socialreform, besonders abgedruckt.

Eichhorst, Herm., Handbuch der speciellen Pathologie und Therapie für praktische Aerzte und Studirende. 2. Aufl. Mit zahlreichen eingedr. Holzschn. 4 Bde. gr. 8. Wien 885, Urban und Schwarzenberg. à Bd. *ℳ 10.—. * 40 —
Inhalt:
Bd. 1. Krankheiten des Circulations- und Respirations-Apparates. (VIII, 561 S.)
» 2. Krankheiten des Verdauungs-, Harn- und Geschlechts-Apparates. (VIII, 626 S.)
» 3. Krankheiten der Nerven, Muskeln und Haut. (606 S.)
» 4. Krankheiten des Blutes und Stoffwechsels und Infectionskrankheiten. (VI, 664 S.)

—— dass. — 3. umgearb. und verm. Aufl. 4 Bde. gr. 8. Ebendas. 887. à Bd. *ℳ 11.—. * 44 —
geb. à Bd. *ℳ 13.—. * 52 —
Inhalt:
Bd. 1. Krankheiten des Circulations- und Respirations-Apparates. (VIII, 632 S. mit 140 Holzschn.)
» 2. Krankheiten des Verdauungs-, Harn- und Geschlechts-Apparates. (VIII, 688 S. mit 126 Holzschn.)
» 3. Krankheiten der Nerven, Muskeln und Haut. (VIII, 670 S. mit 178 Holzschn.)
» 4. Krankheiten des Blutes und Stoffwechsels und Infectionskrankheiten. (VIII, 751 S. mit 91 Holzschn.)

—— Lehrbuch der physikalischen Untersuchungsmethoden innerer Krankheiten. 2. Aufl. 2 Bde. gr. 8. Braunschweig 886. Berlin, Wreden. *ℳ 19.—; geb. * 20 80
Inhalt:
Bd. 1. Untersuchung der Haut und Temperatur, des Pulses und der Respirationsorgane. (IX, 479 S. mit 145 Holzschn.-Abbild.)
» 2. Untersuchung des Circulationsapparates, der Abdominalorgane und des Nervensystemes. (VIII, 401 S. mit 107 Holzscl.n.-Abbild.)

Eichleiter, A., Beantwortung der im J. 1883 von elf schweizerischen Industriellen im gegnerischen Sinne geschriebenen und den hohen Bundesbehörden gewidmeten Broschüre: „Ein Beitrag zur Frage der Einführung des Patentschutzes in der Schweiz", verfasst im Auftrage des Centralcomités des schweizer. Erfindungs- und Musterschutz-Vereins. gr. 8. (79 S.) St. Gallen 886, Huber und Comp. * 1 —
Die erwähnte Broschüre erschien 1884 in Herisau im Selbstverlag des Verf.: Redakt. Baumberger. Druck der J. M. Schlaepfer'schen Buchdr. — Preis 80 Cts.

Eichler, A. W., zur Entwickelungsgeschichte der Palmenblätter. gr. 4. (28 S. mit 5 lithogr. Taf.) Berlin 885, (G. Reimer.) cart. * 4 —
Aus: Abhandlungen der k. preuss. Akademie der Wissenschaften, besonders abgedruckt.

—— flora brasiliensis, s. Martius, C. F. Ph. v.

—— Syllabus der Vorlesungen über specielle und medizinisch-pharmaceut. Botanik. 4. verb. Aufl. gr. 8. (IV, 68 S.) Berlin 886, Gebr. Borntraeger. * 1 50
cart. * 2 —

—— s. Engler und Prantl, die natürlichen Pflanzenfamilien.

Eichler, Carl, der Pulsometer mit Pendelsteuerung, D. R.-Patent Nr. 24806 Eichler in Firma Hall, als Wasserhaltungsmaschine im Bergbau. Seine Wirkungsweise und Inbetriebsetzung, Regeln für die zweckmässige Aufstellung in saigeren und flachen Schächten und in Gesenken, seine Behandlung und Wartung, Leistungsabgaben, Abmessungen, Kohlen- und Dampfverbrauch im Vergleich zu anderen Pumpen, Geschichtliches. gr. 4. (IV, 12 S. mit 2 Taf. und 45 Holzschn.) Berlin 888, Siegismund. * 1 50

Eichler, Ed., neue Menuett, componirt und durch 3 choreograph. Taf. mit erklär. Texte dargestellt. gr. 8. (15 S.) Graz 887, Pechel. * 1 80

Eichler, Emil, und H. Richter, Sammlung von Diktier- und Sprachstoffen für die Mittel- und Oberklassen der Volksschulen. 2. umgeänd. und verm. Aufl. 8. (VIII, 136 S.) Döbeln 886, Schmidt. * 1 25

Eichler, G., ein ausgezeichnetes Mittel gegen Diphtheritis, s. Hausbibliothek, homöopathische.

Eichler, K. P., französisches Elementar-Lesebuch. gr. 8. (VIII, 84 S.) Stuttgart 887, Metzler'sche Verlagsh. * 1 —

—— französische Komponierübungen der Elementarstufe in zusammenhängenden Aufgaben. gr. 8. (IV, 64 S.) Ebendas. 887. * 1 —

—— französisches Sprach- und Übungsbuch der Anfangsstufe. gr. 8. (68 S.) Ebendas. 887. * 1 —

Eichler, M., Harzblumen. Sagen und Geschichten aus dem Harze. Gesammelt und erzählt. 8. (VI, 104 S.) Harzburg 886, Stolle. ℳ 1.—; geb. 2 —

Eichler, Oswald, de responsione Euripidea particula I. gr. 8. (68 S.) Leipzig 887, Fock. * 1 50

Eichler und Feybl, kurzgefaßter Unterrichtsplan der Klavierschule von E. und F. Mit einem Anhang: Katalog moderner Klaviermusik der Anfangs- und Mittelstufe. 8. (22 S.) Eßlingen 887, Weismann. * — 40

Eichmann, A., Sammlung der Handels-, Niederlassungs- und Konsular-Verträge der Schweiz mit dem Auslande, inbegriffen die Verträge über den Schutz des geistigen Eigenthums. 8. (VIII, 351 S.) Zürich 885, Orell, Füssli und Comp., Verlag. geb. * 7 —

Eichner, Ernst, zur Umgestaltung des lateinischen Unterrichts. gr. 8. (60 S.) Berlin 888, Gaertner's Verlag. * 1 20

Eichner, Rich., Beiträge zur Geschichte des Venetianer Friedenskongresses vom J. 1177. Inaugural-Dissertation. gr. 8. (66 S.) Berlin 886, (Calvary und Comp.) * 1 20

d'Eichthal, Gustave, nécrologue, s. Reinach, S.

Eichwede, Karl, das Evangelium in Versen. Allen Deutschen auf Erden gewidmet. gr. 8. (XVI, 350 S.) Bremen 886. (Bonn, Schergens.) geb. mit Goldschn. * 5 —

Eick, Wilh., Lehr- und Lesebuch zur Pflege nationaler Bildung in gewerblichen Fortbildungsschulen. Ausg. A. (in 2 Tln.). gr. 8. Berlin 887, Hoffmann und Comp. geb. * 3 75
Inhalt:
Tl. 1. Lesestücke nebst Anhang: Abriß der deutschen Grammatik, Rechtschreibung, Interpunktionslehre, Geschäftsbriefe, Geschäftsaufsätze und Tabellen. (XI, 348, 79 S. mit 1 Tab.) *ℳ 1.75.
» 2. Wechsellehre, Buchführung, Gesetzeskunde, Krankenversicherung, Unfallversicherung, Alters- und Invalidenversorgung, Erklärung der gebräuchlichsten Fremdwörter und technischen Ausdrücke. (IX, 230 S.) *ℳ 2.—.

—— dass. — Ausg. B. (in 2 Abtlgn.). gr. 8. Ebendas. 887. geb. * 2 80
Inhalt:
Abtl. 1. Lesestücke. (XI, 348 S.) *ℳ 1.50.
» 2. Lehrstücke: Abriß der deutschen Grammatik, Rechtschreibung, Interpunktionslehre, Geschäftsbriefe, Geschäfts-Aufsätze und Tabellen. (348 S.) * 80 Pf.

—— Lesebuch zur Pflege nationaler Bildung für die Oberstufe mehrklassiger Volks- und Bürgerschulen. gr. 8. (348, XI S.) Ebendas. 887. geb. * 1 50

—— praktischer Ratgeber für Gewerbtreibende aller Art, enthaltend Wechsellehre, Buchführung, Gesetzeskunde, Krankenversicherung, Unfallversicherung, die Alters- und Invalidenversorgung, Erklärung der gebräuchlichsten Fremdwörter und techn. Ausdrücke. Unter Mitwirkung prakt. Juristen hrsg. 8. (IX, 230 S.) Ebendas. 888. geb. * 2 —

Eickelboom, H., die erste Stufe des Freihandzeichnens. Begleitwort zu den 7 Zeichenheften. hoch 4. (8 S. mit 8 Fig.-Taf.) Aachen 887, Barth. * — 50
Dazu: Zeichenheft 1—5. (à Heft 12 Bl. mit 1 Fig.-Taf.) à Heft ** — 20

Eickelboom und Esser, neue Fibel nach der analytisch-synthetischen Lesemethode. 1. Tl. Ausg. A. [In 1 Abtl.] 3.—16. Aufl. 8. (IV, 68 S. mit Illustr.) Düsseldorf 885—87, Schwann. geb. ** — 40

—— —— dass. — 1. Tl. Aug. B. [In 2 getrennten Abtlgn.] 4. verb. Aufl. gr. 8. Ebendas. 885. geb. ** — 55
Inhalt:
Tl. 1. Schreibschrift. (IV, S. 1—32 mit Illustr.) ** 25 Pf.
» 2. Druckschrift. (11, S. 33—68.) ** 30 Pf.

vorzunehmende Interpretation der Unionsurkunden. 8. (31 S.) Dillenburg 886, Seel. * — 50

Eibach, R., die Wahrheit von der Nassauischen Union. Mitteilungen aus den Akten mit einer Einleitung. 8. (59 S.) Ebendas. 886. * 1 20

Eiben, C. E., die Laub- und Lebermoose Ostfrieslands, s. Abhandlungen, hrsg. vom naturwissenschaftlichen Verein zu Bremen.

Eich, J., Obstbaumzucht und Obstbaumpflege. Leichtfaßl. Anleitung für Schulen und Freunde des Obstbaues. 8. (32 S. mit Abbild.) Saarlouis 886, Hansen. * — 40

Eichbaum, über subjektive Gehörswahrnehmungen und deren Behandlung. gr. 8. (32 S.) Neuwied 888, Heuser's Verlag. * 1 —

Eichbaum, Friedr., Grundriss der Geschichte der Thierheilkunde. Für Thierärzte und Studirende bearb. gr. 8. (VIII, 328 S.) Berlin 885, Parey. * 8 —

Eichborn, Herm., eine Flucht nach Paris und die Irrtümer des modernen Frugalismus. gr. 8. (55 S.) Grossenhain 885, Baumert und Ronge. * — 75
Aus: Das neue Jahrhundert, besonders abgedruckt.

—— zur Geschichte der Instrumental-Musik. Eine productive Kritik. gr. 8. (66 S.) Leipzig 885, Breitkopf und Härtel. * 1 20

—— neue Quellen. Dichtungen Unbekannter. Gesammelt und hrsg. 8. (216 S.) Grossenhain 885, Baumert und Ronge. * 4 —

Eichelsheim, M., Leitfaden für den Turn-Unterricht in Volks- und Mittelschulen. 8. (VIII, 219 S. mit 157 in den Text gedr. Holzschn.) Düsseldorf 885, Schwann. * 1 50

Eichen, Brenda v., vier Badereisen. Roman. 2 Tle. in 1 Bde. 8. (202; 186 S.) Berlin 888, Janke. * 5 —

Eichenberg, Siegm., über das quadratische Reciprocitätsgesetz und einige quadratische Zerfällungen der Primzahlen. Inaugural-Dissertation. gr. 8. (54 S.) Berlin 886. (Göttingen, Vandenhoeck und Ruprecht.) * 1 60

Eichenberger, Otto, wilde Rosen. Roses sauvages. Gedichte. 12. (146 S.) Genf 888, (Stapelmohr.) * 1 50

Eichendorff, J. Frhr. v., Ahnung und Gegenwart, s. Meyer's Volksbücher.

—— Gedichte, s. Bibliothek der Gesamt-Litteratur des In- und Auslandes.

—— dass. — s. Meyer's Volksbücher.

—— dass. — s. Universal-Bibliothek Nr. 2351—2353.

—— dass. — Hrsg. mit Einleitungen und Erläuterungen von O. Hellinghaus. 12. (IV, 380 S.) Münster 888, Aschendorff'sche Buchh. *ℳ 1.60.; geb. * 2 50
geb. mit Goldschn. * 2 75

—— dass. — Für die Frauenwelt ausgewählt von Clara Braun. 16. (XXXI, 290 S. mit Illustr.) Stuttgart 888, Greiner und Pfeiffer. geb. mit Goldschn. * 3 50

—— Gedichte aus dem Nachlasse. Hrsg. von Heinr. Meisner. 8. (XV, 63 S. mit 1 Jugendbildnisse des Dichters.) Leipzig 888, Amelang's Verlag. * 1 50

—— Julian; Robert und Guiscard; Lucius, s. Meyer's Volksbücher.

—— das Marmorbild. Das Schloß Durande, s. Meisterwerke unserer Dichter.

—— dass. — s. Meyer's Volksbücher.

—— dass. — s. Universal-Bibliothek Nr. 2365.

—— aus dem Leben eines Taugenichts. Novelle. Min.-Ausg. 15. Aufl. 16. (148 S.) Leipzig 887, Amelang's Verlag. * 2 50
geb. * 3 —

—— dass. — 16. Aufl. 16. (148 S.) Ebendas. 888. cart. * 1 —
geb. * 1 50

—— dass. — 12. (127 S.) Leipzig 888, [Leipziger Verlagshaus.] Th. Knaur. geb. mit Goldschn. * 1 —

Eichendorff, J. Frhr. v., aus dem Leben eines Taugenichts. Novelle. 1. und 2. Aufl. 8. (133 S. mit 17 Lichtdr.-Bildern nach Orig.-Zeichnungen von R. E. Kepler.) Stuttgart 888, Greiner und Pfeiffer. geb. mit Goldschn. * 5 50

—— dass. — 12. (148 S.) Leipzig 888, Steffens. * 1 —
geb. * 1 50

—— dass. — gr. 4. (87 S. mit 38 Heliograv. nach Originalen von Phpp. Grot Johann und Edm. Kanoldt.) Leipzig 886, Amelang's Verlag. geb. mit Goldschn. * 25 —

—— dass. — s. Bibliothek der Gesamt-Litteratur des In- und Auslandes.

—— dass. — s. Meisterwerke unserer Dichter.

—— dass. — s. Meyer's Volksbücher.

—— dass. — s. Universal-Bibliothek Nr. 2354.

Eichendorff, Joseph v., sein Leben und seine Dichtungen, s. Keiter, Heinr.

Eichert, Otto, Schulwörterbuch zu den Commentarien des Caius Julius Caesar vom gallischen Kriege. 6. revid. Aufl. gr. 8. (292 Sp. mit 1 Karte von Gallien zur Zeit Cäsars.) Breslau 885, Kern's Verlag. 1 20

—— kleines Schulwörterbuch zu den Metamorphosen des Ovidius. gr. 8. (IV, 172 S.) Hannover 888, Hahn'sche Buchh. 1 50

—— Wörterbuch zu den Commentarien des Cajus Julius Cäsar über den Gallischen Krieg und über den Bürgerkrieg, sowie zu den Schriftwerken seiner Fortsetzer. 9. verb. Aufl. gr. 8. (III, 319 S.) Ebendas. 887. 1 80

—— Wörterbuch zu den Verwandlungen des Publius Ovidius Naso. 9. verb. Aufl. gr. 8. (IV, 299 S.) Ebendas. 886. 2 40

—— s. Caesaris, C. Julii, commentarii de bello Gallico.

Eichholtz und Hubatsch, Sammlung der Lokal-Polizei-Verordnungen für Altona. gr. 8. (VIII, 333 S.) Altona 887, (Harder.) * 2 50

Eichholz, über Blutungen intra graviditatem, intra partum, post partum, s. Sonderabdrücke der deutschen Medizinal-Zeitung.

—— zur Diagnose und Therapie der atypischen Uterusblutungen. gr. 8. (12 S.) Neuwied 887, Heuser's Verlag. * 1 —

—— ein Kaiserschnitt. gr. 8. (13 S. mit 1 Taf.) Ebendas. 887. * 1 —
Vorstehende zwei Schriften sind aus: Frauenarzt, besonders abgedruckt.

Eichholz, F., der Paularzt. Anleitung zur Behandlung von Menschverletzungen. Für Studenten. gr. 8. (24 S.) Jena 886, Doebereiner Nachf. * 1 50

Eichholz, Ludw., Festspiel für Österreichs Schuljugend zum 40jähr. Regierungs-Jubiläum Sr. k. k. apostol. Maj. des Kaisers Franz Josef I. von Österreich. Melodien von Jos. Mann. gr. 8. (8 S.) Prag 888, Neugebauer. * — 20

Eichhorn Alb. (I.), die Akustik grosser Räume nach altgriechischer Theorie, nebst der Berechnung einiger zugehör. Beispiele aus alter und neuer Zeit. gr. 8. (VI, 76 S. mit 4 Taf.) Berlin 888, Ernst und Korn. * 2 80

Eichhorn, Alb. (II.), Athanasii de vita ascetica testimonia collecta. Dissertatio theologica. gr. 8. (62 S.) Halle 886, (Niemeyer.) * 1 20

Eichhorn, E., das evangelische Predigerseminar. Ein Versuch über Notwendigkeit, Bestand und Einrichtung desselben. gr. 8. (92 S. mit Tab.) Leipzig 888, Hinrichs'sche Buchh. * 1 25

Eichhorn, G., das Testament. Musterbuch für letztwill. Verfügungen nach dem allgemeinen Landrecht, sowie nach märk. Recht. 8. (V, 280 S.) Berlin 885, Vahlen. * 4 —
geb. * 5 —

Eichhorn, Osc., Repertorium für den Gerichtsschreiberdienst, nach amtl. Quellen zusammengestellt. gr. 8. (169 S.) Rothenburg o. T. 886, Peter. geb. * 3 —

Einführung und Antritts-Predigt des Past. F. Lahusen in der Gemeinde zu U. L. Frauen am 6. Juni 1886. 8. (20 S.) Bremen 886, Morgenbesser. * — 50

Einhards Jahrbücher, } s. Geschichtschreiber, die, der
—— Kaiser Karls Leben, } deutschen Vorzeit.

—— Lebensbeschreibung Karls d. Gr., s. Universal-Bibliothek Nr. 1996.

Einhebung, die, der Blutsteuer in Oesterreich-Ungarn. Ein Wort zur Beleuchtung der Stellung der Militärärzte beim Assentgeschäfte. 8. (30 S.) Rorschach 886, (Honer.) — 50

Einjährig-Freiwillige, der, für das k. k. Heer und die k. k. Kriegsmarine. Authentischer Auszug bestehender Vorschriften und Gesetze. Sicherer Wegweiser für Einjährig-Freiwilligen-Aspiranten und deren Eltern. gr. 8. (VI, 79 S.) Brünn 886, Winkler. * 1 —

—— der, im k. k. Heere. Aufnahmsbedingungen. Ausbildung. Uebersetzung in die Reserve. Uebertritt in das active Verhältniß. 2. Aufl. Berichtigt bis Aug. 1886. gr. 8. (142 S.) Wien 886, Seidel und Sohn. * 2 —

—— der jüdische, im deutschen Heere. 1. und 2. Aufl. gr. 8. (22 S.) Berlin 888, Walther und Apolant. * — 50

Einig, Petrus, tractatus de ss. eucharistiae mysterio in Auditoram usum exaratus. gr. 8. (VIII, 155 S.) Trier 888, Paulinus-Druckerei. * 2 —

Einiges über die russische Armee. Mit Berücksicht. der neuesten Erlasse und auf Grund zuverläss. Quellen zusammengestellt und bearb. von H. L. 8. (VI, 99 S.) Hannover 886, Helwing's Verlag. * 1 50

Einigkeit. Stenograph. Unterhaltungsblatt, hrsg. vom Berliner Centralverein für Gabelsberger'sche Stenographie, s. Centralblatt, wissenschaftliches.

Einkommensteuergesetz für Baden nebst Vollzugsverordnung und Dienstanweisung, Separatabdruck aus dem Verordnungsblatt der Großherzogl. Steuerdirektion. H. 4. (109 S.) Karlsruhe 886, Müller'sche Hofbuchh. * 1 60

—— das badische, vom 20. Juni 1884, nebst Vollzugs-Verordnung vom 17. Febr. 1885. gr. 8. (48 S.) Karlsruhe 886, Braun'sche Hofbuchh. * — 80

Einladungsschrift zum III. internationalen Binnenschifffahrts-Congress zu Frankfurt a. M. unter dem allerhöchsten Protectorat Sr. Maj. des Kaisers und Königs Friedrich in den Tagen vom 19. bis zum 25. Aug. 1888. 2. Aufl. 8. (81 S. mit 8 Plänen.) Frankfurt a. M. 888, (Hassenstein und Vogler.) cart. * 1 35

Vgl.: Referate über die dem III. internationalen Binnenschifffahrts-Congresse etc. zur Berathung gestellten Fragen.

Einmal-Eins, das kleine und große. gr. 8. (2 S. auf Carton.) Kaiserslautern 888, Gotthold. — 3

Einquartierungslast und Flurentschädigung. Manöbergedanken von einem hohen Offizier. gr. 8. (31 S.) Berlin 886, Mittler und Sohn. * — 60

Eins ist noth. Worte freundlicher Erinnerung an unsere confirmirte weibl. Jugend. 16. (32 S.) St. Louis, Mo. 888. (Dresden, H. J. Naumann.) geb. * — 60

Einsam, C., s. Schwärmereien eines Junggesellen.

Einschreib-Kalender, Fromme's täglicher, für Comtoir, Geschäft und Haus. 1886—1889. 8.—11. Jahrg. gr. 8. (à Jahrg. 80 S.) Wien, Fromme. cart. à Jahrg. — 80

Einsiedel, Graf, Gedankenzettel zu Ausübung des englischen Huf-Beschlages in Verbindung mit 16 (cart.) Stat. (in Fol.). Den deutschen Schmieden gewidmet. 9. Aufl., revid. durch Walther. gr. 8. (29 S. mit 1 Bild des Grafen in Lichtdr.) Bautzen 888, Rühl. * 3 60

Einsiedel, Haubold v., die königl. sächsische Gesetzgebung über Jagd und Fischerei. Mit Anmerkungen und Sachregister. 8. (IV, 95 S.) Leipzig 886, Roßberg'sche Buchh. * 1 20

Einsiedler, der, am Karmel. Eine erbauliche Legende. Allen Christen, besonders der reiferen, christl. Jugend erzählt. Von dem Verfasser der Beatushöhle (B. Bamberger). 8. verb. Aufl. 8. (176 S. mit 1 Stahlst.) Regensburg 887, Verlags-Anstalt. 1 15
cart. 1 35

Einsiedler-Kalender für die J. 1886—1889. 46.—49. Jahrg. 4. (à Jahrg. ca. 80 S. mit Illustr. und 1 Wandkalender.) Einsiedeln, Benziger und Comp. à Jahrg. — 35
Ausg. mit 1 Chromolithogr. à Jahrg. — 40

—— neuer. 22.—24. Jahrg. 1887—1889. 4. (à Jahrg. 60—70 S. mit Illustr.) Einsiedeln, Eberle, Kälin und Comp. à Jahrg. * — 35

Einsle, Ant., die Incunabel-Bibliographie. Anleitung zu einer richt. und einheitl. Beschreibung der Wiegendrucke. 8. (36 S.) Wien 888, Verlag des Vereins der österreich. Buchhändler. * 1 20

Einstein, Berthold, R. Josef Kara und sein Commentar zu Kohelet. Aus dem Mser. 104 der Bibliothek des jüdisch-theolog. Seminars zu Breslau zum ersten Male hrsg. gr. 8. (V, 60, 45 S.) Berlin 886, Mampe. * 2 50

Aus: Magazin für die Wissenschaft des Judenthums, besonders abgedruckt.

Einstein, Leop., la lingvo internacia als beste Lösung des internationalen Weltsprache-Problems. Vorwort, Grammatik und Styl nebst Stammwörter-Verzeichniß nach dem Entwurf des pseudonymen Dr. Esperanto. Zum ersten Male methodisch geordnet und ausgearb. 8. (IV, 79 S.) Nürnberg 888, Stein's Buchh. * 1 —

—— der kleine Weltsprachekomptoirist. Ein Abriß der internationalen Handelskorrespondenz Volapük, bestehend in einer Vorrede über den gegenwärt. Stand des Volapük und seine Verwendung im großen Weltverkehre, einer kurzen Grammatik und 12 Handelsbriefen in Volapük mit deutscher Interlinear-Übersetzung. Durchgesehen vom Erfinder des Volapük, J. M. Schleyer. 12. (28 S.) Nürnberg 887, (H. Schrag.) ** — 50

Eintheilung und Quartierliste des Deutschen Heeres. Unter Berücksicht. der Allerhöchst genehmigten Dislokationsveränderungen. Nachgetragen bis 1. Oktbr. 1886. 35.—39. Aufl. 8. (48 S.) Berlin 886, Liebel'sche Buchh. — 30

—— —— dass. — Unter Berücksicht. der neu errichteten Behörden und Truppentheile und der Allerhöchst genehmigten Dislokationsveränderungen nachgetragen bis Ende 1887. 40.—43. Aufl. 8. (48 S.) Ebendas. 887. — 30

—— —— dass. — Nachgetragen bis Ende 1888. 44.—47. Aufl. 8. (48 S.) Ebendas. 888. — 30

Erscheint jährlich 4—5 mal, und zwar 1—2 mal im April, 2—3 mal im Oktbr.

33.—34. Aufl., s. Quartierliste.

—— und Standquartiere des deutschen Reichsheeres mit namentl. Angabe der Corps-, Divisions-, Brigade-, Regiments-, Bataillons- und Abtheilungs-Commandeure, Stabs-Offiziere, Stadt- und Festungs-Commandanten, Platzmajore, Artillerie- und Ingenieur-Offiziere der Plätze und Landwehr-Bezirks-Commandeure etc., nebst einem Anhang, enthaltend eine Uebersicht der kaiserl. Marine mit Angabe der Namen, sowie der Stärke und Verwendung der einzelnen Fahrzeuge. Mit Berücksicht. der Allerhöchst befohlenen Neuformationen, revid. bis zum 8. April 1886 von C. A. 19. Jahrg. [1. Ausg.] gr. 8. (76 S.) Berlin 886, Bath. * — 80

—— —— dass. — Revid. bis zum 1. Octbr. 1885 von C. A. 20. Jahrg. [2. und 3. Ausg.] gr. 8. (76 S.) Ebendas. 885. * — 80

—— —— dass. — Mit Berücksicht. der Allerhöchst befohlenen neuesten Dislocationen, revid. bis zum 1. April 1886 von C. A. 20. Jahrg. [1. Ausg.] gr. 8. (76 S.) Ebendas. 886. * — 80

—— —— dass. — Revid. bis zum 1. Octbr. 1886 von C. A. 20. Jahrg. [2. Ausg.] gr. 8. (76 S.) Ebendas. 886. * — 80

—— —— des deutschen Heeres und der kaiserl. Marine. Revid. bis zum 1. April 1887 von C. A. 21. Jahrg. [1. Ausg.] gr. 8. (78 S.) Ebendas. 887. * — 80

—— —— dass. — Revid. bis zum 1. Juni 1887 von C. A. 21. Jahrg. [2. Ausg.] gr. 8. (78 S.) Ebendas. 887. * — 80

Eintheilung und Standquartiere des deutschen Heeres und der kaiserl. Marine. Revid. bis zum 1. Octbr. 1887 von C. A. 21. Jahrg. [3. Ausg.] gr. 8. (78 S.) Berlin 887, Bath. * — 80

—— —— dass. — Berichtigt bis zum 1. April 1888 von C. A. 22. Jahrg. [1. Ausg.] gr. 8. (77 S.) Ebendas. 888. * — 80

—— —— dass. — Berichtigt bis zum 1. Octbr. 1888 von C. A. 22. Jahrg. [2. Ausg.] gr. 8. (77 S.) Ebendas. 888. * — 80

Eintritt, der, in den 3. Orden des heil. Franziskus von Assis. Ein dringender Wunsch unsers heil. Vaters Leo XIII. Von einem Priester des seraph. Ordens. 16. (48 S.) Mainz 886, Frey. * — 20

Einweihung, die feierliche, einer Kirche in ihren Gebeten und Ceremonien. 16. (106 S.) Wien 886, Verlag der „St. Norbertus"-Buch- und Steindruckerei. * — 36

—— die, der Lutherkirche zu Leipzig am Sonntag Lätare den 4. April 1886. Reden und Predigten, gehalten von Freiesleben, Paul, Jentsch, Georgi, Krömer. gr. 8. (86 S.) Leipzig 886, Hinrichs'sche Buchh. * — 60

—— die, der restaurirten Stadtkirche zu Torgau am 1. Novbr. 1885. 8. (40 S.) Torgau 886, Jacob. * — 60

Einweihungs-Feier der Christus-Kirche in Eimsbüttel am 21. Jan. 1886. gr. 8. (35 S. mit 1 Autotypie.) Hamburg 886, (Jenichen.) * — 60

Einzelbeiträge zur allgemeinen und vergleichenden Sprachwissenschaft. 1.—4. Heft. gr. 8. Leipzig, Friedrich. * 36 —

Inhalt:

Heft 1. Pott, Aug. Friedr., allgemeine Sprachwissenschaft nach Carl Abels aegyptische Sprachstudien. (VIII, 106 S.) 886. *ℳ 3.—.

» 2. Spiegel, F., die arische Periode und ihre Zustände. (X, 330 S.) 887. *ℳ 12.—.

» 3. Bruchmann, Kurt, psychologische Studien zur Sprachgeschichte. (X, 358 S.) 888. *ℳ 9.—.

» 4. Abel, Carl, über die Wechselbeziehungen der ägyptischen, indoeuropäischen und semitischen Etymologie. (1. Heft. S. 1—168.) 888. *ℳ 12.—

Einzelschriften, kriegsgeschichtliche. Hrsg. vom Großen Generalstabe, Abtheilung für Kriegsgeschichte. 6.—10. Heft. gr. 8. Berlin, Mittler und Sohn. * 11 75

Inhalt:

Heft 6. Das Tagebuch des Generals der Kavallerie Grafen v. Rostitz. 2. Thl. (S. 1—97.) — Brandenburg-Preußen auf der Westküste von Afrika. 1681—1721. [Mit 1 Uebersichtskarte und 5 Skizzen.] (S. 99—184.) 885. **ℳ 2.50.

» 7. Der Antheil der kurfürstl. sächsischen Truppen an der Erstürmung von Prag, 25./26. Novbr. 1741. [Mit 3 Skizzen.] — Die Thätigkeit der deutschen Artillerie in der Schlacht bei Loigny-Poupry am 2. Dezbr. 1870. [Mit 1 Uebersichtskarte und 7 Textfiguren.] (2. Bd. IV. S. 1—105.) 886. *ℳ 2.—.

» 8. Erhard, Beiträge zur Geschichte des polnischen Thronfolgekrieges [Feldzug am Oberrhein 1734]. (2. Bd. S. 107—205 mit 1 Karte.) — Die Eingeitkämpfe am Failly, Servigny und Noisseville am 31. Aug. 1870. (2. Bd. S. 207—265 mit 1 Uebersichtskarte und 3 Skizzen.) 885. *ℳ 2.50.

» 9. Lylander, E. Ritter v., Antheil der churpfalz-bayerischen Kavallerie an den Feldzügen 1790—1796. (2. Bd. X, S. 269—359 mit 3 Karten.) — Die Stärkeverhältnisse im deutsch-französischen Kriege 1870/71 bis zum Sturze des Kaiserreichs. (2. Bd. S. 361—416 mit 3 Skizzen.) 888. *ℳ 2.50.

» 10. Clausewitz, v., Nachrichten über Preußen in seiner großen Katastrophe. (2. Bd. S. 417—548 mit 2 Karten.) 888. *ℳ 2.25.

Eisbein, C. J., Tagebuch für den Buch und Rechnung führenden Landwirth. 6. erweit. Aufl. 4. (184 S.) Braunschweig 888, Gebr. Haering. eleg. geb. in Calico * 3 —

Eisblumen. Bilder und Klänge für Wintertage. 12. (16 S.) Leipzig 888, Baldamus, Sep.-Cto. cart. mit Goldschn. * 1 —

Eisele, C., Jesuitismus und Katholicismus. Eine Studie. Den Freunden des Evangel. Bundes gewidmet. gr. 8. (IX, 390 S.) Halle 888, Strien. * 4 —

Eisele, Fridolin, die actio utilis des Cessionars. [Festschrift zum 50jähr. Doctor-Jubiläum des Hrn. Geh.-R. Prof. Dr. Jul. Wilh. v. Planck.] gr. 8. (IV, 56 S.) Freiburg i. Br. 887, Mohr. * 1 60

—— das deutsche Civilgesetzbuch und das künftige Privatrechts-Studium in Deutschland. 8. (IV, 31 S.) Ebendas. 885. * 1 —

Eisele, Fridolin, über die Richtigkeit obligatorischer Verträge wegen Mangels an Willensübereinstimmung der Contrahenten. gr. 8. (95 S.) Jena 887, Fischer. * 2 —

Aus: Jhering's Jahrbüchern für die Dogmatik des heut. röm. und deutschen Privatrechts, besonders abgedruckt.

Eisen und Metall. Fachblatt für Handel und Fabrication von Eisen- und Metallwaaren. 1. Jahrg. Juli—Decbr. 1887. 10 Nrn. (à Nr. 1½ Bog. mit Illustr.) gr. 4. Berlin, Rob. Tessmer. * 5 —

—— —— dass. — 2. Jahrg. 1888. 24 Nrn. (à Nr. 1½ Bog. mit Illustr.) gr. 4. Ebendas. * 8 —

Eisenbahn, die, zum Himmel oder probates Mittel, schnell und leicht zur christl. Vollkommenheit, zur Heiligkeit und zum Himmel zu gelangen. Von einem Priester der Erzdiözese Freiburg. 10. Aufl. 8. (24 S.) Sigmaringen 886, Tappen. * — 20

Eisenbahn-Bädeker für 1886. Handbuch für Eisenbahn-Reisende. Vollständige Zusammenstellung der bestehenden Bestimmungen über die Rechte und Pflichten der Reisenden auf den Königl. Preuß. Staats-Eisenbahnen, nebst einem vollständ. Sachregister. Nach amtl. Quellen bearb. von J. Mentor. 1. und 2. Aufl. 12. (XIV, 55 S.) Elberfeld 886, Bädeker'sche Buchh. * — 50

Nicht weiter erschienen.

Eisenbahnbeamte, der deutsche. Centralorgan für Ausbildung, Unterricht und Belehrung jüngerer Eisenbahnbeamten im deutschen Reiche. Unter Benutzung amtl. Mittheilungen und Mitwirkung hervorragender Eisenbahnbeamten redig. von H. Kosub. 1. Jahrg. 1888. 24 Nrn. (à Nr. 1½ Bog.) Lex.-8. Neuwied 888, Heuser's Verlag. * 8 —

Eisenbahnbrücke, die, über die Weichsel bei Graudenz. Fol. (18 S. mit 13 Kpfrt.) Berlin 885, Ernst und Korn. cart. * 16 —

Aus: Zeitschrift für Bauwesen, besonders abgedruckt.

Eisenbahnen, oldenburgische. Fahrplan vom 1. Octbr. 1888. Fol. Oldenburg 888, Schulze'sche Hofbuchh. — 15

—— die preussischen, in den J. 1883, 1884 und 1885, nebst Hinweisen auf die gleichen Verhältnisse in den übrigen deutschen Staaten, sowie in Deutsch-Oesterreich. Bearb. vom königl. statist. Bureau. Fortsetzung des XII. Ergänzungsheftes zur Zeitschrift des k. preuss. statist. Bureaus: Die histor. Entwickelung des deutschen und deutsch-österreich. Eisenbahn-Netzes vom J. 1838—1881. Imp.-4. (82 S. mit 3 Taf.) Berlin 887, Verlag des k. statist. Bureaus. * 2 —

Eisenbahn-Fahrpläne, ost- und westpreußische, für den Sommer 1888. gr. 16. (12 S.) Königsberg 888, Hartung'sche Verlagsbuchdr. * — 10

Eisenbahn-Fahrplan-Heft für Sachsen. 1886. 2 Hefte. 12. (à Heft 32 S.) Chemnitz, Wiede. à Heft — 15

—— dass. — 1887 und 1888. à Jahrg. 2 Hefte [Sommer- und Winter-Fahrplan.] 12. (à Heft 40 S.) Ebendas. à Heft — 20

Eisenbahnfrachten, die, und das Sinken der Preise. Ein Beitrag zur sozialen Frage von einem Industriellen. gr. 8. (52 S.) Berlin 886, Walther und Apolant. * — 40

Eisenbahn-Frachtentarif, combinirter, für Nordwest- und Mitteldeutschland. Nach amtl. Quellen. Vergleichende Zusammenstellung der directen Frachtsätze zwischen nebenstehenden und sämmtl. deutschen und den wichtigsten ausländ.-Stationen, sowie der Export-, Import- und Ausnahme-Tarife. Zum Gebrauch für jeden Kaufmann, Industriellen, Spediteur etc. Bearb. von F. J. Conrady und G. Ohse. gr. 8. (XXIII, 734 S.) Münster 887, (Coppenrath'sche Buchh.) * * 6 —

—— Zürcher, gültig ab 1. Mai 1887. Nach offiziellen Quellen bearb. gr. 8. (28 S.) Zürich 887, Verlags-Magazin. * 1 —

Eisenbahn-Güter-Tarifbuch für Berlin. Besondere Bestimmungen, nebst Kilometerzeiger und Tarif-Tabellen für den Verkehr zwischen den Berliner Bahnhöfen und Ringbahnstationen einerseits und sämmtl. übrigen Stationen deutscher Eisenbahn-Verwaltungen andererseits, insoweit direkte Verkehrsbeziehungen

bestehen. Hrsg. von der königl. Eisenbahn-Direktion Berlin am 1. Mai 1888. Lex.-8. (XLVIII, 715 S. mit 1 Plan.) Berlin 888, (Siemenroth und Worms.) ℳ Pf. ** 9 —

Eisenbahn-Jahrbuch der österreichisch-ungarischen Monarchie, s. Konta, Ign.

Eisenbahn-Kalender für Oesterreich-Ungarn 1885—1889. 8.—12. Jahrg. 16. (329; 329; 358; 351; 368 S.) Wien, (Perles.) geb. à Jahrg. * 2 40

Eisenbahn-, Geschichts- und Haus-Kalender, erzgebirgischer, auf die J. 1886—1889. 32.—35. Jahrg. 4. (à Jahrg. ca. 32 S.) Schneeberg, Gerbsche'sche Buchh. à Jahrg. * — 20

Eisenbahn-Kursbuch, süddeutsches. Hrsg. von der königl. Eisenbahn-Direktion zu Frankfurt a. M. 1885—1888. à Jahrg. 2 Hefte. 8. (à Heft ca. 340 S. mit 1 Karte.) Frankfurt a. M., (Mahlau und Waldschmidt.) à Heft ** — 50

—— westdeutsches, enthaltend die speciellen Fahrpläne der königl. Eisenbahn-Direktionsbezirke Köln [linksrhein.], Köln [rechtsrhein.], Elberfeld, Frankfurt, Hannover, sowie der übrigen im westl. Deutschland gelegenen Eisenbahnen etc. Hrsg. von der königl. Eisenbahn-Direktion zu Köln [linksrhein.]. 1885—1888. 8. (à Heft ca. 300 S. mit 1 Karte.) Köln, Ahn. à Heft — 50

—— dass. — Kleine Ausg. 8. (à Heft ca. 230 S.) Ebendas. à Heft — 25

Beide Ausgaben erscheinen jährlich zweimal, meistens Ende Mai und Ende September.

Eisenbahn-, Post- und Telegraphen-Kursbuch für Elsaß-Lothringen, bearb. nach amtl. Materialien. Jahrg. 1885. 2 Nrn. 12. (à Nr. ca. 125 S. mit 1 lithogr. Karte von Elsaß-Lothringen und 1 Eisenbahn-Uebersichtskarte von Mittel-Europa.) Straßburg, Straßburger Druckerei und Verlagsanstalt, vorm. Schultz und Comp. Verlag. à Nr. * — 60

—— dass. — Jahrg. 1886—1888. à Jahrg. 2 Nrn. 12. (à Nr. ca. 150 S. mit 1 Eisenbahn-Karte von Elsaß-Lothringen und Luxemburg.) Ebendas. à Nr. * — 60

Eisenbahn-Netz, das russische, zur deutschen Grenze in seiner Bedeutung für einen Krieg Rußlands mit Deutschland von H. K. gr. 8. (29 S. mit 1 chromolithogr. Karte.) Hannover 885, Helwing's Verlag. * 1 —

Eisenbahn-Schematismus für Oesterreich-Ungarn. Hrsg. vom Redactions-Comité des Eisenbahn-Kalenders für Oesterreich-Ungarn. 14. Jahrg. pro 1886. gr. 8. (VI, 528 S.) Wien, Hölf's Sortiment. geb. * 6 —

10.—13. Jahrg., s. Lausch, Adf., und Carl Graf Stubik, Eisenbahn-Schema für Oesterreich-Ungarn. — 1.—9. Jahrg. erschienen im Selbstverlage der Herausgeber.

Eisenbahn-Unglück, das, am Faulenberge bei Würzburg am 1. Juli 1886. Eine genaue Schilderung der furchtbaren Katastrophe, nebst Abbild. der Unglücksstätte. 1.—4. Aufl. gr. 8. (16 S.) Würzburg 886, Stuber's Verlag. * — 20

Eisenbahn-Unterhaltungen. Nr. 137—141. 8. Berlin 882, Behrend. * 4 50

Inhalt:

Nr. 137. Grothe, Wilh., im Sturm der Leidenschaft. Novelle. (139 S.) * 50 Pf.

„ 138. Bienbeart, verhängnißvolles Erbe. Kriminal-Erzählung. (132 S.) *ℳ 1.—

„ 139. Debenroth, E. O. v., das Erbe der Wolfenstein. Histor. Roman. (215 S.) *ℳ 1.—

„ 140. Arnefelbt, H., der Väter Schuld. Erzählung. (208 S.) *ℳ 1.—

„ 141. Grothe, Wilh., russische Rebellen. Historischer Roman. (216 S.) *ℳ 1.—

Eisenbahn-Verkehr, der wichtigste, für Franzensbad-Carlsbad-Marienbad-Teplitz im Sommer 1885. Zusammengestellt von Bernhard Knauer. (8. (32 S.) Carlsbad 885, Knauer. * — 40

Eisenbahn-Verordnungs-Blatt. Hrsg. im königl. Ministerium der öffentl. Arbeiten. Jahrg. 1885—1888. à Jahrg. ca. 30 Nrn. gr. 4. (XXII, 386; XVIII, 494; XXII, 416; XXII, 490 S.) Berlin, C. Heymanns Verlag. à Jahrg. * 8 —

Eisenbahn-Zeitung, allgemeine deutsche, Wochenschrift für Angelegenheiten des gesammten deutschen Eisenbahnbeamtenstandes und dessen Angehöriger, sowie für Fortschritte im Eisenbahnwesen. 1. Jahrg. 1885. 52 Nrn. (Bog.) gr. 4. Leipzig, Strauch. * 6 —

Eisenbahn-Zeitung, allgemeine deutsche. Zugleich Organ des Vereins der Betriebs-Subalternbeamten der königl. preuß. Staats-Eisenbahnen und des Vereins der königl. sächs. Staats-Eisenbahnen. Redact.: R. Krause. 2. Jahrg. 1886. 52 Nrn. (Bog.) gr. 4. Ebendas. * 6 —

—— allgemeine deutsche. Wochenschrift für deutsche Eisenbahn- und Verkehrsbeamte. Redact.: R. Krause. 3. und 4. Jahrg. 1887 und 1888. à Jahrg. 52 Nrn. (à Nr. ½—1 Bog.) gr. 4. Ebendas. à Jahrg. * 6 —

—— österreichische, Organ des Club österreich. Eisenbahn-Beamten. Redact.: Rob. Zuckerkandl. 8.—11. Jahrg. 1885—1888. à Jahrg. 52 Nrn. (à Nr. 1—2 Bog. mit Taf.) gr. 4. Wien, (Spielhagen und Schurich.) à Jahrg. * 12 —

Eisenbahn-Zollregulativ vom 5. Juli 1888. 4. (34 S.) Berlin 888, C. Heymanns Verlag. * — 80

Eisenberg, James, bakteriologische Diagnostik. Hülfs-Tabellen beim prakt. Arbeiten. hoch 4. (XII S. und 33 Tab.) Hamburg 886, Voss. cart. * 5 —

—— dass. — Hilfstabellen zum prakt. Arbeiten. 2. völlig umgearb. und sehr verm. Aufl. gr. 8. (XV, 159 S.) Ebendas. 888. geb. * 5 —

Eisen- und Metall-Giesser-Kalender pro 1886—1889. Hrsg. von Carl Pataky etc. Mit vielfach verm. Text. Reich illustr. gr. 16. (à Jahrg. ca. 200 S.) Berlin, Pataky. geb. in Leinwd. à Jahrg. *ℳ 2.—; in Leder. * 2 50

Eisenhart, Wolfg., Königthum und politische Freiheit. Ein offenes Wort zu den bevorstehenden Wahlen über die Parteiverhältnisse Deutschlands. gr. 8. (35 S.) Halle 888, Fricke's Sortiment. — 75

—— der nächste Krieg mit Rußland und seine politischen Folgen. 1. und 2. verm. und verb. Aufl. gr. 8. (37 S.) (Ebendas.) 888. * — 60

Eisenmänger, Thdr., kleine Heimatskunde. Ein Leitfaden zum Gebrauch für Schulen des Hirschberger Kreises. 3. Aufl. 8. (24 S.) Schmiedeberg 885, (Sommer.) ** — 15

Eisenmann, select specimens of german literature, s. Gruner.

Eisenmann, Osc., Katalog der königl. Gemälde-Galerie zu Cassel. gr. 8. (LXXVII, 462 S. mit eingedr. Künstler-Signaturen und 1 Holzschn.-Taf.) Cassel 888, Freyschmidt. geb. * 5 —

Eisenring, Karl Jb., Friedens-Blüthen. A. Magnus, B. Zahner's und Anderer Gedichte gemischten Inhaltes. Beigabe zu „Friedens-Blätter und Blumen" von Carlmann v. Toggenburg. 8. (116 S. mit 1 Portr.) Solothurn 886, Burkard und Frölicher. * 1 60

Eisenschitz, über epidemische Cholera im Kindesalter, s. Vorträge über Cholera asiatica.

Eisenstecken's, Jos., Lebensbild, s. Platter, J. C.

Eisenträger, ein Wort über die Tagesslitteratur. Vortrag, gehalten im Evangel. Verein zu Cassel. gr. 8. (19 S.) Cassel 888, (Röttger.) * — 10

Eisen-Zeitung, österreichisch-ungarische. Fachblatt für Eisen-, Stahl-, Metall-, Kurzwaaren-, Maschinen- und Werkzeug-Handel und Industrie, sowie für alle verwandten und Hilfsgeschäfte. Redact.: Adf. Rappa. 2. Jahrg. 1886. 52 Nrn. (Bog.) gr. 4. Wien, (Bermann und Altmann.) ** 10 —

Nicht weiter erschienen.

Eisert, H., Grundgedanken biblischer Geschichten alten und neuen Testaments, nebst Geschichtsdispositionen und Bibellesestellen. Ein Hilfsbuch für Lehrer. 8. (VI, 162 S.) Leipzig 887, Merseburger. 1 50

Eisig, H., die Capitelliden, nebst Untersuchungen zur vergleichenden Anatomie und Physiologie, s. Fauna und Flora des Golfes von Neapel und der angrenzenden Meeres-Abschnitte.

Eisler, Adf. S., biblisch-geschichtlicher Religionsunterricht für israelitische Kinder, zum Unterrichte in den allgemeinen Volks- und Bürgerschulen. 8. (63 S.) Brünn 888, (Winiker.) * — 64
geb. * — 80

Eisler, Jul., Gedichte. 8. (IV, 71 S.) Prag 885, Dominicus. * 2 40

Eisner, J., die Lectüre als Mittel zur Bildung. Ein Beitrag zur Culturgeschichte. gr. 8. (23 S.) Prag 888, Brandeis. * — 50

Eißbrückner, Chr. F., wie erhalte ich meinen Kanarienvogel gesund und bei gutem Gesange? Kurze Anleitung für Laien. gr. 8. (7 S.) Geestemünde 887, (Bremerhaven, Hagemann.) * — 30

Eissen, Wilh., Hornhautkrümmung bei erhöhtem intraocularen Druck. Inaugural-Dissertation. gr. 8. (66 S. mit 33 Holzschn.) Leipzig 888. (Born, Huber und Comp.) * 1 —
Aus: v. Graefe's Archiv für Ophthalmologie, besonders abgedruckt.

Eisert, Jos., Handbuch für den Steueramtsdienst. (In 2 Thln.) 1.—10. Lfg. gr. 8. (1. Thl. XIII, 569; 2. Thl. S. 1—704.) Wien 887, Manz'sche Hof-Verlags- und Universitäts-Buchh. à Lfg. *ℳ 1.60. * 16 —

Eißl, Ign., Eisenbahn-Geschichten. Heiteres und Ernstes auf der Eisenbahn. Gesammelt und hrsg. gr. 16. (127 S.) Wien 886, Reidl. * 1 —

Eißler, Herm., Edelweiß. Lieder eines Bergsepen. 12. (101 S.) Wien 888, Breitenstein. *ℳ 2.—; geb. 3 —

Eißerer, Matthias, katholische Volks-Andachten. Ein Vorbetbuch zum Gebrauche beim öffentl. heiligen Gottesdienste. Für die österreich. Kirchen-Provinz zusammengestellt. 8. (XVI, 556 S. mit Ornamenten und Initialen.) Wien 887, Verlag der „St. Norbertus"-Buchdr. * 2 50

Eiswaldt, Dienst-Unterricht für den Train-Gemeinen. Zugleich ein Unterrichtsbuch für Unteroffiziere. 6.—9. nach den neuesten Verordnungen berichtigte Aufl. 8. (VIII, 146 S.) Berlin 884—86, Mittler und Sohn. * — 80

—— dass. — 10. durch einen Anhang über das Fahren erweiterte und nach den neuesten Verordnungen berichtigte Aufl. 8. (VII, 288 S.) Ebendas. 888. * 1 —

—— Dienst-Unterricht für den Trainsoldaten. 8. und 9. nach den neuesten Verordnungen berichtigte Aufl. (IV, 111 S.) 1886; 10. nach den neuesten Verordnungen berichtigte Aufl. 8. (IV, 116 S.) Ebendas. 887. * — 60

—— dass. — 11. durch einen Anhang über das Fahren erweiterte und nach den neuesten Verordnungen berichtigte Aufl. 8. (V, 149 S.) Ebendas. 888. * — 80

Eitner, Martha († Erich Norden), der Blaumüller, s. Volksbücher.

—— Bib Smith, der Missionar, s. Hausbibliothek.

—— auf Schloß Heinrichswalden, s. Bücherei des Wartburg-Boten.

—— im Mai des Lebens. Ein Bücherschatz für unsere Töchter. 1—4. Bd. 8. Eisenach, Bacmeister. *ℳ 10.—; geb. * 14 —

Inhalt:
Bd. 1. Die neue Mama. 1. und 2. Aufl. (136 S.) 887,88. *ℳ 2.—; geb. *ℳ 3.—
" 2. Frau Mites Schützling. 1. und 2. Aufl. (132 S.) 887,88. *ℳ 2.—; geb. *ℳ 3.—
" 3. König Thule. 1. und 2. Aufl. (136 S.) 887,88. *ℳ 2.—; geb. *ℳ 3.—
" 4. Sturm und Stille. (246 S.) 888. *ℳ 4.—; geb. *ℳ 5.—.

—— stille Nacht, heilige Nacht, s. Weihnachts-Glocken.

—— die Rose von Benares, s. Hausbibliothek.

—— im Schnee, s. Weihnachts-Glocken.

Ekama, P. E., die mathematische Berechnung und geometrische Construction von Weichen und Kreuzungen in gekrümmten Eisenbahngeleisen. Abhandlung. Revid. und mit Berücksicht. der Strassenbahnen erweit. deutsche Ausgabe des 1886 in niederländ. Sprache erschienenen Werkes. gr. 8. (III, 196 S. mit 24 Taf.) Wien 887, Spielhagen und Schurich. * 6 —

Ekarius, Otto, das Dreirad und seine Bedeutung als Verkehrsmittel für Jedermann. Zugleich ein unentbehrl. Handbuch für jeden angehenden Dreiradfahrer. gr. 8. (III, 84 S. mit vielen Abbild.) Hamburg 887, (Tempe.) * 1 20

†Elbe, A. v. d. [Auguste von der Decken], Brautjahre. Bilder aus Weimars Blüthezeit. Roman. 2 Bde. 8. (VI, 256; 244 S.) Leipzig 885, Keil's Nachf. *ℳ 6.—.; geb. in 1 Bd. 7 —

—— dass. — s. Romanbibliothek der Gartenlaube.

—— Dornröschen. Eine Erzählung. 8. (155 S.) Leipzig 886, Böhme. *ℳ 2.—; geb. * 2 80

—— um ein Grafenschloß. Roman. 8. (270 S.) Berlin 887, Janke. * 2 —

—— die Brüder Meienburg. Eine Erzählung aus der Franzosenzeit. Nach Familienpapieren. 2 Bde. 2. (Titel-)Ausg. 8. (266; 284 S.) Heidelberg (881)888, C. Winter's Universitäts-Buchh. *ℳ 4.—.; geb. in 1 Bd. * 5 —

—— Souverän. Roman. 8. (422 S.) Dresden 887, Pierson. * 3 50
geb. * 4 50

Elben, Otto, Geschichte des Schwäbischen Merkurs 1785—1885. gr. 8. (VII, 159 S. mit dem Facs. der 1. Nr.) Stuttgart 885, Neff. * 1 50

—— der volksthümliche deutsche Männergesang. Geschichte und Stellung im Leben der Nation; der deutsche Sängerbund und seine Glieder. 2. Aufl. gr. 8. (XVI, 478 S.) Tübingen 887, Laupp'sche Buchh. *ℳ 9.—.; geb. * 10 40

Elbinger, Th., und J. B. Sartorius, Führer durch Herabruck und Umgegend. Für den Verschönerungs-Verein Herabruck bearb. 8. (VII, 264 S. mit 1 Karte, 1 Panorama, 2 Orientirungs-Kärtchen, 2 geolog. Profilen, 1 Taf. geognost. Abbild. und 5 Ansichten.) Herabruck 885. (Nürnberg, Korn'sche Buchh.)
geb. * 2 70

Elcho, Rud., Kinder des Lichts. Roman. 2 Bde. 8. (218; 234 S.) Berlin 887, Freund und Jeckel. * 10 —

—— dass. — 2. Aufl. 8. (IV, 315 S.) Ebendas. 888. * 3 —

—— goldene Schwingen. Roman. 3 Bde. 8. (168; 179; 168 S.) Ebendas. 886. * 12 —

—— dass. — 2. Aufl. 8. (368 S.) Ebendas. 887. * 3 —

Electro-Techniker, der. Erstes österreichisch-ungar. Fachjournal. Organ für angewandte Electricität mit besond. Rücksichtnahme auf Telegraphie, Telephonie, electr. Beleuchtung, Kraftübertragung und verwandte Zweige. Hrsgbr.: G. Ad. Ungár-Szentmiklóssy. 4.—7. Jahrg. Mai 1885—April 1889. à Jahrg. 24 Nrn. (Bog. mit Illustr.) Lex.-8. Wien, (Perles.) à Jahrg. * 12 —

Elementarbuch der französischen Sprache. 2. Tl.: Für das 2. Schuljahr [Alter von 9—10 Jahren]. 2. verb. Aufl. gr. 8. (III, 98 S.) Stuttgart 887, Metzler's Verlag. * 1 40
1. und 3. Thl. Ebendas. 1881,83. *ℳ 3.

Elfeld, C. J., Religion und Darwinismus, s. Schriften, darwinistische, I. Folge.

Elfert, Paul, die Bevölkerungsverhältnisse von Mittel-Europa. gr. 8. (97 S. mit 3 lithogr. Taf., 1 chromolithogr. Karte und 1 Tab.) Halle 885, Tausch und Grosse. * 4 —
Aus: Zeitschrift für Naturwissenschaften, besonders abgedruckt.

Elfes, Aug., Aristotelis doctrina de mente humana ex commentariorum graecorum sententiis eruta. Pars I: Alexandri Aphrodisiensis et Joannis Grammatici Philoponi commentationes continens. gr. 8. (47 S.) Bonn 887, Strauss' Verlag. * 2 —

Eliâ of Sôbhâ, Mâr(i), a treatise on Syrian grammar, edited and translated from the manuscripts in the Berlin royal library by Rich. J. H. Gottheil. gr. 8. (47, 71, 54 S.) Berlin 887, W. Peiser Verlag. * 12 —

Elias, der Prophet. Geistlicher Liederkranz für Sonntagsschulen, Kirchenchöre und Familien. 4. (21 S.) Basel 888, Spittler.
cart. * 80 Pf.; geb. * 1 20

Elias, E., der schwarze Sambo. Eine Mohrengeschichte in 15 (chromolithogr.) Bildern nach Skizzen von E. E. 4. (Mit eingedr. und 1 Bl. Text.) Berlin 886, Höcker und Comp.
geb. * * 2 50

Elias von Nisibis, des Metropoliten, Buch vom Beweis der Wahrheit des Glaubens. Uebers. und eingeleitet von L. Horst. Doctordissertation. gr. 8. (XXVIII, 127 S.) Colmar 886, Barth. * 3 60

Eliot, George, Adam Bede, s. Universal-Bibliothek Nr. 2431—2436.

—— Bilder aus dem kirchlichen Leben Englands. Deutsch von G. Kuhr. 2 Bde. 8. (400; 334 S.) Leipzig 885, F. Duncker. * 10 —

—— Silas Marner, der Leinweber von Raveloe, s. Universal-Bibliothek Nr. 2215 und 2216.

—— the Mill on the floss. Student's Tauchnitz edition. Mit deutschen Erklärungen von Herm. Conrad. gr. 8. (XX, 258 S.) Leipzig 886, B. Tauchnitz. * 1 70
cart. * 1 80

Eliot's, George, Leben und Schaffen, s. Conrad, H.

—— Life, s. Collection of British Authors.

—— eine biographisch-kritische Studie, s. Wolzogen, Ernst.

Elisabeth, die Heilige. Ein geistl. Spiel mit Chören. Von F. W. H[osäus]. 12. (56 S.) Paderborn 887, Kleine. — 75

—— Königin von Rumänien, s. †Carmen Sylva.

—— Prinzessin Carl von Hessen ꝛc. Ein Lebensbild, s. Bender, F.

—— oder die Verbannten. Schauspiel in 5 Acten. kl. 8. (II, 104 S.) Bonn 886, Hauptmann. — 60

Elt, Jul., die jüdischen Kolonien in Rußland. Kulturhistorische Studie und Beitrag zur Geschichte der Juden in Rußland. Nach den Berichten des russisch-israelit. Journals „Woschod" und nach eigenen in den russisch-jüd. Kolonien selbst gemachten Beobachtungen bearb. gr. 8. (VIII, 219 S.) Frankfurt a. M. 886, Kauffmann. * 4 —

Ellenberger und V. Hofmeister, Beitrag zur Lehre von der Speichelsecretion, s. Archiv für Anatomie und Physiologie, Suppl.-Bd. zur physiolog. Abthl.

Ellenberger, W., Grundriß der vergleichenden Histologie der Haussäugetiere. Mit einem Anhang: Anleitung zu histolog. Untersuchungen. gr. 8. (VI, 270 S. mit 378 Textabbild.) Berlin 888, Parey. geb. * 7 —

—— Lehrbuch der allgemeinen Therapie der Haussäugethiere. Unter Mitwirkung von Schütz und Siedamgrotzky hrsg. 2. Thl. gr. 8. (XIII, S. 347—724.) Berlin 885, Hirschwald. * 9 —
1. Thl. Ebendas. 1884. *ℳ 8.—.

—— s. Handbuch der vergleichenden Histologie und Physiologie der Haussäugethiere.

Ellendt's, Friedr., lateinische Grammatik. Bearb. von Mor. Seyffert. 29. Aufl. von M. A. Seyffert und H. Busch. gr. 8. (XII, 340 S.) Berlin 885, Weidmann'sche Buchh. geb. * 2 80

—— dass. — 30. revid. und mehrfach veränderte Aufl. und 31. Aufl. [durchgesehene Abdr. der 30. umgearb. Aufl.] von M. A. Seyffert und W. Fries. gr. 8. (XII, 332 S.) Ebendas. 886,87. geb. * 2 80

——-Seyffert's lateinische Grammatik. 32. Aufl., bearb. von M. A. Seyffert und W. Fries. gr. 8. (IV, 352 S.) Ebendas. 888. geb. * 2 80

—— s. Harre, P., Hauptregeln der lateinischen Syntax. — Hauler, J., Aufgaben zur Einübung der lateinischen Syntax. — Hennings, P. D. C., Elementarbuch. — Menge, H., Materialien. — Schultz, Ferd., Aufgabensammlung. — Seyffert, M. A., und W. Fries, latein. Elementar-Grammatik. — Speidel, P., Uebungsbuch für den latein. Syntax. — Süpfle, Karl Ferd., Aufgaben zu latein. Stilübungen. — Warschauer, H., Uebungsbuch.

Ellendt, Geo., Katalog für die Schülerbibliotheken höherer Lehranstalten, nach Stufen und nach Wissenschaften geordnet. 3. neubearb. und sehr verm. Ausg. 8. (XXIII, 150 S.) Halle 886, Buchh. des Waisenhauses. * 2 —

Eller, Rob., das Buch der Toaste, Tischreden und Trinksprüche. Ein Ratgeber und Helfer bei festl. Gelegenheiten, als: vaterländ. Gedenk- und Jubeltage, Gemeinde- und Vereinsfeste, Familienfeste, Jubiläen ꝛc. 6. verm. Aufl. 8. (197 S.) Oberhausen 885, Spaarmann. 1 50

Ellinger, Geo., Alceste in der modernen Litteratur. 8. (57 S.) Halle 885, Buchh. des Waisenhauses. * — 80

—— die antiken Quellen der Staatslehre Machiavellis'. gr. 8. (VIII, 62 S.) Tübingen 888, Laupp'sche Buchh. * 1 50
Aus: Zeitschrift für die gesammten Staatswissenschaften, besonders abgedruckt.

Ellinger, Joh., Syntax der Pronomina bei Chrestien de Troies. gr. 8. (60 S.) Leipzig 886, Fock. * 1 —

Ellis, Bernard, aus England. Aphoristische Skizzen über Land und Leute. 8. (III, 191 S.) Hannover 885, Hahn'sche Buchh. * 2 40

Ellis, J., s. Unglaube und Offenbarung.

Ellissen, A., chinesische Gedichte, } s. Meyer's Volksbücher.
—— neugriechische Gedichte, }

Ellmann, Alex., zur Kritik der Doppelwährung. gr. 8. (IV, 37 S.) Leipzig 888, Fock. * — 80

Elm, Helmer vom, Kahlweide. Gedicht. 8. (56 S.) Wolfenbüttel 886, Zwißler. * 1 50
geb. mit Goldschn. * 2 50

Elm, Hugo, der deutsche Handfertigkeitsunterricht in Theorie und Praxis. Ein Handbuch über diese Lehrdisziplin für Schulvorstände, Direktoren von öffentl. und Privatschulanstalten, Seminarien ꝛc., für Lehrervereine, sowie den deutschen Lehrerstand überhaupt, ferner für polytechn. Gewerbe- und gemeinnütz. Vereine und alle Diejenigen, welche ein Interesse an der Volkserziehung haben. Nebst einem Begleitwort von E. v. Schenckendorf. 2. (Titel-)Aufl. gr. 8. (XVI, 208 S.) Weimar (883)886, B. F. Voigt. 2 50

—— das Kindertheater. Leichtfaßliche Anleitung zum Aufbau eines Kindertheaters, Herstellung von Dekorationen aller Art, Aufführungen einzelner Scenen, Anfertigung von Schattentheatern, Wandelbildern. 8. (99 S.) Eßlingen 887, Schreiber. geb. * 1 50

—— zehn Schock Knack-Nüsse. Illustrirtes Räthselbuch für die Jugend. Sechshundert Räthsel, Charaden, Logogryphe, Bilderräthsel, Nüsselsprung-Aufgaben ꝛc. gr. 8. (VIII, 238 S. mit 120 Text-Abbild. und 1 bunten Titelbilde.) Leipzig 877, Spamer. cart. * 4 50

—— Spiel und Arbeit. Bildende Arbeiten und unterhaltende Spiele für Knaben und Mädchen. Nach Fröbel'schen Grundsätzen bearb. 2. durchgesch. und verb. Aufl. von W. Schröter. gr. 8. (V, 172 S. mit 610 Textabbild., 81 Buntdr.-Taf., nebst 1 Titelbilde.) Ebendas. 885. *ℳ 4.—.; cart. * 4 50

Elmendorf, Alfr., das Zauberwort. Schwank in 1 Aufzuge. 8. (24 S.) Dresden 885, Pierson. * — 60

Elms, L., s. Procházka, A. Frhr.

†Elpis Melena [M. E. v. Schwartz], s. Melena, Elpis.

Elsas, Adf., über die Psychophysik. Physikalische und erkenntniss-theoret. Betrachtungen. gr. 8. (VII, 76 S.) Marburg 886, Elwert's Verlag. * 2 —

—— der Schall, s. Wissen, das, der Gegenwart.

Elsas, Hugo, über das Begnadigungsrecht, hauptsächlich vom staats- und strafprocessrechtlichen Standpunkte aus. Ein Beitrag zur Dogmatik des gegenwärt. in Deutschland geltenden Rechts. Inaugural-Dissertation. gr. 8. (136 S.) Mannheim 888, Bensheimer's Verlag. * 2 40

Elsbeth vom Riedhof, oder: die Bauern in Schwaben (im J. 1525). Eine lehrreiche Volks- und Jugendschrift. Von dem Verf. der Beatushöhle (W. Bauberger). 8. Aufl. 8. (192 S. mit Stahlst.) Regensburg 886, Verlags-Anstalt. 1 15
cart. 1 35

Elschen auf der Universität. Vom Verf. der „Saxo-Saxonen". 1.—6. Aufl. 8. (III, 155 S.) Bremen 886. Leipzig, Rauert und Rocco. *ℳ 2.—.; geb. * 3 —

Elsener, C., Lehrgang der italienischen Sprache für Schulen und zum Selbststudium. gr. 8. (VIII, 260 S.) Bern 885, Wyß. * 3 —

Elsener, Honorius, Regel-Büchlein für die in der Welt lebenden Mitglieder des 3. Ordens des seraphischen Vaters Franciscus. 7. Aufl., nach den neuesten Verordnungen Sr. Heil., Papst Leo XIII., vollständig umgearb. und verm. von Leonardus a Clivia. 24. (636 S.) Einsiedeln 885, Benziger und Comp. 1 20
geb. in Leinw. *ℳ 1.40.; in Leder * 1 80

Elsenhaus, Thdr., das Wesen des Schönen. Ein Vortrag. 8. (56 S.) Stuttgart 888, Metzler's Sortiment. * — 60

Elsheimer's, Adam, Leben und Wirken, s. Selbt, W., Studien zur Kunst und Culturgeschichte.

Elsner, A. F., s. Assecuranz-Almanach, repertorischer.

Elsner, Alfr. v., über Form und Verwendung des Personalpronomens im Altprovenzalischen. Inaugural-Dissertation. gr. 8. (55 S.) Kiel 886, (Lipsius und Tischer.) * 1 60

Elsner, Fr., Leitfaden zur Vorbereitung auf die Apotheker-Gehülfen-Prüfung. Mit einer Zusammenstellung der gesetzl. Bestimmungen über die Rechte und Pflichten der deutschen Apotheker-Gehülfen von H. Böttger. 3. sehr verm. und verb. Aufl. gr. 8. (XII, 536 S. mit zahlreichen in den Text gedr. Holzschn.) Berlin 886, Springer. * 8 —
geb. * 9 —

— — unsere Nahrungs- und Genussmittel aus dem Pflanzenreiche, sowie deren Surrogate und Verfälschungsmittel. Mikroskopisch dargestellt mit textl. Erläuterungen. qu. gr. 4. (17 Bl. Text mit 149 Mikrophotogr. auf 10 Taf. in Lichtdr.) Halle 886, Knapp. * 12 —

—— die Praxis des Nahrungsmittel-Chemikers. Anleitung zur Untersuchung von Nahrungsmitteln und Gebrauchsgegenständen, sowie für hygienische Zwecke. Für Apotheker, Chemiker und Gesundheitsbeamte. 3. umgearb. und verm. Aufl. 4 Lfgn. gr. 8. (VIII, 960 S. mit 108 in den Text gedr. Holzschn.) Hamburg 885, Voss. à Lfg. *ℳ 1.25. * 5 —
geb. * 6 —

Elsner, O., Papa's Liebschaft, } s. Mallachow, C.
—— gute Zeugnisse, }

Elsner, Walther, Untersuchungen zu dem mittelenglischen Fabliau „Dame Siriz". Inaugural-Dissertation. gr. 8. (41 S.) Berlin 887, Hertzler. * 1 50
Aus: Zeitschrift für vergleichende Litteraturgeschichte, besonders abgedruckt.

Elsner v. Gronow, M., die Unterhaltung der Volksschule. Nach den schles. Schulreglements und den allgemeinen landrechtl. Bestimmungen zusammengestellt und erläutert. gr. 8. (V, 138 S.) Breslau 886, Korn's Verlag. geb. * 2 —

Elster, Kristian, gefährliche Leute. Ein sociales Roman. Aus dem Norweg. übers. von J. C. Poestion. Mit einer Einleitung von Geo. Brandes. Neue bill. (Titel-)Ausg. 8. (XVI, 288 S.) Leipzig (882)885, Unflad. *

—— Sonnenwolken. Aus dem Norweg. übers. und mit einer Biographie des Verf. eingeleitet von J. C. Poestion. 8. (XIX, 162 S.) Leipzig 886, Friedrich. * 2 —

Elster, L., s. Studium, staatswissenschaftliche.

Elster, O., Walter Bernwards afrikanische Reiseabenteuer. Erzählung für die reifere Jugend. gr. 8. (III, 261 S. mit 5 Bildern in Farbendr. und 1 Übersichtskarte.) Kreuznach und Leipzig 888, Voigtländer's Verlag. * 3 50
geb. * 4 50

— — am Biwonakfeuer! Manöver- und Garnison-Geschichten aus Elsaß-Lothringen. 8. (VII, 124 S.) Berlin 885, v. Decker's Verlag.

— — wessen Schuld? Roman. 8. (269 S.) Breslau 886, Schottländer. *ℳ 4.—.; geb. * 5 —

Elster, O., wessen Schuld? Trauerspiel in 5 Akten. 8. (82 S.) Leipzig 888, Mutze. * 1 —

Elten, Thdr., die Operation des Mamma-Carcinoms nach den Fortschritten der Chirurgie in den letzten Jahren. Inaugural-Dissertation. 8. (26 S.) München 887, (Ernst.) * — 40

Elter, Jul., Luther und der Wormser Reichstag [1521]. gr. 8. (72 S.) Bonn 886, Cohen und Sohn. * 1 20

Elterich, J. G., die geschichtliche Entwickelung der sächsischen Seminare und ihre zu erhoffende Weiterentwickelung. Denkschrift zum 100jähr. Jubiläum des k. Lehrerseminars zu Friedrichstadt-Dresden. gr. 8. (40 S.) Leipzig 887, Brandstetter. * — 80

—— Grundzüge der Methodik des Volksschulunterrichts, als Ergänzung zu dessen Handbuch der Volksschulpädagogik. gr. 8. (44 S.) Dschatz 888, Oldecop's Erben. * — 50

—— Handbuch für den Unterricht in der Volksschulpädagogik. Zum Gebrauch in Lehrer-Seminaren und zum Selbstunterricht bearb. gr. 8. (VIII, 232 S.) Leipzig 885, Brandstetter. * 2 60

—— Lehrbuch für den evangelischen Religionsunterricht in höheren Lehranstalten. Enth.: 1. Bibelkunde mit Einschluß der bibl. Geschichte, 2. Kirchengeschichte, 3. Glaubenslehre. gr. 8. (VIII, 216 S.) Leipzig 888, Klinkhardt. * 1 60

—— Lehrstoffe für den deutsch-sprachlichen Unterricht in Lehrer-Seminarien und anderen höheren Lehranstalten. 5. Aufl. gr. 8. (IV, 180 S.) Ebendas. 885. * 1 60

Eltester, H., Materialien aus dem Katechumenen-Unterricht. 2. Aufl., hrsg. und ergänzt von H. Ritter. gr. 8. (XVII, 469 S.) Berlin 888, G. Reimer. * 4 —
geb. * 5 —

Elverfeldt, s. Geschichte des Geschlechtes der Freiherren v. Elverfeldt.

d'Elvert, Chrn. Ritter, Neu-Brünn, wie es entstanden ist und sich gebildet hat. 1. Thl.: Die äußere Entwickelung der Stadt. Hrsg. von der historisch-statist. Section der k. k. mähr.-schles. Gesellschaft zur Beförderung des Ackerbaues, der Natur- und Landeskunde. Lex.-8. (V, 281 S.) Brünn 888, (Winiker.) * 4 —

Elwert, G., über den Aderlass besonders bei Apoplexia cerebri. gr. 8. (27 S.) Tübingen 888, Moser's Buchh. ** — 70

Ely, L., A! E! I! O! U!, s. Album für Solo-Scenen.

—— Alles durch die Feuerwehr, s. Rühling's, A., Theater-Specialität.

—— Amor's Pfeile, s. Album für Solo-Scenen.

—— die kleine Bombe, } s. Album für Liebhaber-Bühnen.
—— aus Dankbarkeit, }

—— der weibliche Detectiv, s. Album für Solo-Scenen.

—— Elsa's Flitterwochen, s. Polterabend-Salon.

—— ein verzweifelter Familienvater, s. Album für Solo-Scenen.

—— seine Frau in spe, s. Album für Liebhaber-Bühnen.

—— der blonde Hugo, s. Album für Solo-Scenen.

—— Papa Kiekebusch, s. Volks-Schaubühne.

—— o, diese Mädchen, s. Album für Solo-Scenen.

—— ein klassisches Mädchen, s. Album für Liebhaber-Bühnen.

—— Onkel will heirathen, s. Album für Solo-Scenen.

—— der Pack-Esel, s. Dilettanten-Mappe.

—— das böse „Ch.", } s. Album für Liebhaber-Bühnen.
—— Schlau, }
—— Vetter Hans, }

—— L. 85, s. Dilettanten-Mappe.

—— und Carl Wexel, goldener Boden, s. Volks-Schaubühne.

Ely, L., er ist nicht eifersüchtig, s. Bloch's, C., Theater-Correspondenz.

Elze, Karl, Lord Byron. 3. verb. Aufl. gr. 8. (516 S.) Berlin 886, Oppenheim. *ℳ 7.—.; geb. * 8 50

—— Grundriss der englischen Philologie. (VII, 363 S.) 1887 und 2. verb. Aufl. gr. 8. (VIII, 387 S.) Halle 888, Niemeyer. * 8 —

Elze, Karl, zum Heidelberger Jubelfeste. 8. (9 S.) Ebendas. 886. * — 40

—— a letter to C. M. Ingleby, Esq., M. A., L. L. D., V. P. R. S. L., containing notes, and conjectural emendations on Shakespeares „Cymbeline". gr. 8. (37 S.) Ebendas. 885. * 1 20
geb. * 1 80

—— notes on Elizabethan dramatists with conjectural emendations of the text. 3d series. gr. 8. (VII, 157 S.) Ebendas. 886. *ℳ 6.—; geb. * 7 —
1. und 2. Serie. Ebendas. 1880,84. *ℳ 12.—; geb. *ℳ 15.—.

Embleme deutscher Gewerbe und Innungen. Entnommen einer Huldigungs-Adresse der Wiener Gewerbe-Genossenschaften an den Kronprinzen Erzherzog Rudolph und die Kronprinzessin Stephanie. Hrsg. von Otto Hieser. Lichtdr. von Jaffé und Albert. gr. 4. (31 Taf. mit 1 Bl. Text.) Wien 886, (Perles.)
In Mappe * 12 —

Emele, J., Vorlagen für den Unterricht im Fachzeichnen der Uhrmacher, s. Kittel, A.

Emele, S., der Sozialismus, Rodbertus Jagetzow, das Manchestertum und der Staatssozialismus. Zusammenhängend-krit., volkswirtschaftlich-politn., auch jurist. Gedanken. gr. 8. (XII, 131 S.) Sigmaringen 885, Tappen. * 2 50

Emelius, Alb., Lieder- und Commers-Buch für deutsche Geometer. Mit Genehmigung des Vorstandes vom Deutschen Geometer-Verein hrsg. 8. (VIII, 120 S.) Köln 887, Warnitz und Comp. * 1 —

Emerson, Mary, short standard poems. An anthology. 12. (XXIV, 238 S.) Dresden 886, Tittmann. ℳ 2.—; geb. 3 —

Emerson, Ralph Waldo, über Bücher. Ein Essay. Aus dem Engl. von Selma Mohnicke. 2. (Titel-)Aufl. 12. (61 S.) Norden (875)885, Fischer Nachf. * 1 —
Aus: Gesellschaft und Einsamkeit, besonders abgedruckt.

—— die Führung des Lebens. Gedanken und Studien. Ins Deutsche übertragen von E. S. v. Mühlberg [E. Sartorius]. 2. Aufl. Autoris. Ausg. 8. (224 S.) Leipzig 885, Unflad. * 2 80
geb. * 3 50

—— Gesellschaft und Einsamkeit. Zwölf Kapitel. Aus dem Engl. von Selma Mohnicke. 3. (Titel-)Ausg. 12. (410 S.) Norden (875)885, Fischer Nachf. * 3 —

—— über häusliches Leben. Ein Essay. Aus dem Engl. von Selma Mohnicke. 2. (Titel-)Aufl. 12. (58 S.) Ebendas. (876)885. * 1 —
Aus: Gesellschaft und Einsamkeit, besonders abgedruckt.

Emil, W., die Braut des Prairie-Räubers,
—— Diggborn, der Trapper und Karawanenführer,
—— Tom Floyd, der Halbindianer,
—— die Indianer in Neufundland,
—— Verrat und Rache,
} s. Volksbücher, Neutlinger.

d'Emilio, Luigi, Trafusia [natürliches Eisenalbuminat], bereitet von L. d'E. in Neapel. 8. (22 S.) Berlin 886, K. Siegismund. * 1 —

Emin-Pascha. Eine Sammlung von Reisebriefen und Berichten Dr. Emin-Pascha's aus den ehemals ägyptischen Aequatorialprovinzen und deren Grenzländern. Hrsg. von Geo. Schweinfurth und Fr. Ratzel, mit Unterstützung von Rob. W. Felkin und Gust. Hartlaub. Mit Lebensskizze und erklärendem Namensverzeichniß. gr. 8. (XXII, 550 S. mit Portr.) Leipzig 888, Brockhaus. *ℳ 12.—; geb. * 13 50

—— s. Buchta, Rich., der Sudan unter ägyptischer Herrschaft.

Emler, Jos., libri confirmationum ad beneficia ecclesiastica Pragensem per archidioecesim. Liber VII. ab a. 1410 usque ad a. 1419. Sumptibus societatis historicae Pragensis. gr. 8. (IV, 350 S.) Prag 886, (Rivnáč.) ** 4 80

Emmer, J. C., Feldmarschall Erzherzog Albrecht, s. Helden, unsere.

Emmer, Johs., Geschichte der österreichisch-ungarischen Monarchie mit besond. Berücksicht. der Culturgeschichte. Für das deutsche Volk bearb. Hrsg. vom deutschen Verein zur Verbreitung gemeinnütz. Kenntnisse in Prag. gr. 8. (VII, 357 S.) Prag 886, Deutscher Verein zur Verbreitung gemeinnütziger Kenntnisse. 3 —

Emmerig, A., geometrische Kopfrechenaufgaben und deren Auflösungen. Für die Oberklassen der Volksschulen, für Fortbildungs- und Mittelschulen, Lehrerseminarien ꝛc. gr. 8. (IV, 134 S.) Bamberg 887, Buchner'sche Buchh. * 1 60

—— unser nächtlicher Sternenhimmel. Ein Taschenbuch für die studier. Jugend, sowie für nächtl. Wanderer. 1. und 2. Aufl. gr. 8. (XII, 74 S. mit 1 Sternkarte und 27 Fig.) Ebendas. 887,88. cart. *ℳ 2.—; geb. * 3 —

Emmerling, Geo., Singbüchlein für die Schule. 5. Aufl. hrsg. von A. Wunderlich. 8. (62 S.) Nürnberg 885, Korn'sche Buchh. geb. ** — 60

Emminghaus, H., die psychischen Störungen im Kindes-Alter, s. Handbuch der Kinderkrankheiten.

Emmy, Tante, meinen lieben Kleinen! Ein Bilderbuch. Illustriert von Jos. Kiener. gr. 4. (24 Chromolithogr. mit eingebr. Text.) Donauwörth 888, Auer. geb. * 4 —

—— s. Kinderbüchlein.

Emonts, J. B., unserer Jäger Freud und Leid. Kriegserinnerungen aus dem glorreichen Feldzuge 1870/71 nach dem Tagebuche eines bayer. Jägers. 1. und 2. Aufl. 8. (III, 176 S.) Kaiserslautern 887, Gotthold. * 2 —
geb. * 3 —

Emperger, F. v., über die Zulässigkeit schwerer Fahrbetriebsmittel vom Standpunkte einer neuen Verordnung für Eisenbahnbrücken, s. Vorträge und Abhandlungen, technische.

Empfanget den Heiligen Geist! Größeres Firmungsbüchlein. Hrsg. von einem kathol. Priester. Mit geistl. Genehmigung. kl. 16. (152 S.) Steyl 888, Missionsdruckerei. geb. * — 60

—— dass. — Kleines Firmungsbüchlein. Gebete bei der Feier der heil. Firmung. Von einem kathol. Priester. Mit geistl. Genehmigung. kl. 16. (48 S.) Ebendas. 888. * — 12

Emprechtinger, Jac., deutsche Grammatik nach dem Lehrplan für Lehrer- und Lehrerinnenbildungsanstalten, ferner für Candidaten des Bürgerschulamtes und zum Selbstunterrichte. gr. 8. (XVI, 336 S.) Wien 886, Manz'sche Hof-Verlags- und Universitäts-Buchh. * 2 40

Ems, Bad. Neuester Fremdenführer durch die Kurstadt und ihre Umgebung. Führer durch das Lahn-, Rhein- und Moselthal. Mit amtl. Taxen und Situationsplan. 12. reich verm. Aufl. 12. (IV, 118 S.) Ems 887, Pfeffer. 1 —

†Ems (E. M. Schranka). Kaleidoskop. Feuilletonist. Studien, Skizzen und Causerien. kl. 8. (196 S.) Tachau 886, Holub. * 2 —
Vgl.: Schranka, E. M.

Ems, Karl v. der, im Banne der Venus. gr. 16. (X, 146 S.) Berlin 885, Jacobsthal. geb. mit Goldschn. * 4 —

Emsi, L., Obstwein für's Haus. Ausführliche Anleitung, um sicher, einfach und billig ausgezeichneten Obstwein zu bereiten. Nach langjähr. Erfahrungen geschildert. 16. (18 S.) Potsdam 887, Linl. * — 50

l'Émulation. Publication mensuelle de la société centrale d'architecture de Belgique. 10.—13. année. 1885—1888; chaque année de 12 nrs. Fol. (à Nr. 4 S. mit eingedr. Illustr. und 4 Taf.) Liège. Berlin, Claesen und Comp.
à Jahrg. * 24 —
Deutsche Ausg., s. Publikationen, architektonische.

†Enberg, A. v. R. [A. v. Gottberg], das Lied der Mutter, s. Köhler's illustrierte Jugendbibliothek.

—— was zum Ziele führt. Roman. 8. (347 S.) Rostock 887, Verlag der Album-Stiftung. [C. Hinstorff's Verlag.] * 4 50

Enblom, Rud. S., perspektivisch quadrirte Cartons. 3 Stat. gr. Fol. Mit Anleitung zum Gebrauch. 8. (7 S. mit 2 Fig.) Gothenburg 885, (Wettergren und Kerber.) ** 3 —

Encisso, Don Diego Ximenez de, der Prinz Don Carlos. Die größte That des Kaisers Karl V. Zwei Dramen, aus dem Span. in fünffüß. Jamben übertr. von Adf. Schaeffer. gr. 8. (279 S.) Leipzig 887, O. Wigand. * 4 —

Encke, J. F., gesammelte mathematische und astronomische Abhandlungen. 3 Bde. gr. 8. Berlin, Dümmler's Verlag. * 20 —

Inhalt:
Bd. 1. Allgemeines betr. Rechnungsmethoden. (IV, 211 S.) 866. *ℳ 7.—.
» 2. Methode der kleinsten Quadrate. Fehlertheorie. Untersuchungen. (VI, 268 S.) 868. *ℳ 8.—.
» 3. Astronomische und optische Abhandlungen. (186 S.) 868. *ℳ 5.—.

Encyclopädie des gesammten buchhändlerischen Wissens. Unter Mitwirkung von Berufsgenossen und Fachgelehrten hrsg. von Herm. Weißbach und Th. Ebner. 1. [theoret.] Tl. 1.—6. Lfg. gr. 8. (S. 1—320 mit Illustr.) Weimar 888, Weißbach.
Subscr.-Pr. à Lfg. ** 75 Pf. ** 4 50
Einzelpr. à Lfg. ** — 90

—— deutsche. Ein neues Universallexikon für alle Gebiete des Wissens. (In 100 Lfgn. oder 8 Bdn.) 1.—20. Lfg. Lex.-8. (1. Bd. VII, 1072 S.; 2. Bd. S. 1—528 mit eingedr. Holzschn.) [Leipzig 885—87, Grunow.] Berlin, Wiegandt und Grieben, Sep.-Cto.
à Lfg. 60 Pf. 12 —
1. Bd. ℳ 7.50.; geb. in Halbfrz. 10 —
In Liebhaberhalbfrzbd. 11 25

—— dass. — 21.—26. Lfg. Lex.-8. (2. Bd. S. 529—993 mit Illustr.) Berlin 888, Wiegandt und Grieben, Sep.-Cto.
à Lfg. 60 Pf. 3 60

—— des gesammten Erziehungs- und Unterrichtswesens, bearb. von einer Anzahl Schulmännern und Gelehrten, hrsg. unter Mitwirkung von Palmer, Wildermuth, Hauber von K. A. Schmid. 6. Bd. 3. Abthl. 2. verb. Aufl. gr. 8. (IV, S. 641—960.) Leipzig 884, Fues's Verlag. * 6 —

—— dass. — Hrsg. unter Mitwirkung von Palmer und Wildermuth von K. A. Schmid. 2. verb. Aufl., fortgeführt von Wilh. Schrader. 7. Bd. 1. Tl. in 3 Abtlgn. und 2. Tl., 8. Bd. in 3 Abtlgn., 9. Bd. in 3 Abtlgn. und 10. Bd. Lex.-8. Ebendas. [7. Bd. 1. Tl. in 3 Abtlgn. (943 S.) 886. à Abtl. *ℳ 6.—.; 7. Bd. 2. Tl. (III, 484 S.) 886. *ℳ 9.—.; 8. Bd. in 3 Abtlgn. (936 S.) 887. à Abtl. *ℳ 6.—.; 9. Bd. 1. und 2. Abtl. (S. 1—640.) 887. à Abtl. *ℳ 6.—.; 3. Abtl. (IV, S. 641—883.) 888. *ℳ 5.—.; 10. Bd. (VIII, 735 S.) 888. *ℳ 14.—.] * 76 —
1.—6. Bd. 1. und 2. Abtl. Ebendas. 1876—84. *ℳ 109.—.

Preis des compl. Werkes in 10 Bdn. * 152 —
geb. * 200 50

Die einzelnen Bände enthalten:
I. A—Dänemark. — II. Dankbarkeit—Gleichn. — III. Goethe—Hindheit. — IV. Kirche—Muttersprache. — V. Nachahmung—Philologenverein. — VI. Philologie, classische—Reform der Gymnasien. — VII. 1. Tl.: Reinsichheit—Schiller; 2. Tl.: Schleiermacher—Schule. — VIII. Schule und Hund—Sophisten. — IX. Sperlamfrit—Vieh. — X. Botabellernen—Zoologit.

—— allgemeine, der gesammten Forst- und Jagdwissenschaften. Unter Mitwirkung von Jos. Albert, G. Bed, B. Benecke ꝛc. Hrsg. von Raoul Ritter v. Dombrowski. Mit zahlreichen Taf. und Illustr. 1.—63. Lfg. Lex.-8. Wien, Perles. [1. Bd. (VIII, 659 S.) 886; 2. Bd. (VIII, 627 S.) 887; 3. Bd. (616 S.) 888; 4. Bd. (S. 1—320.) 888.]
à Lfg. *ℳ 1.—. * 63 —

—— der neueren Geschichte. In Verbindung mit namhaften deutschen und außerdeutschen Historikern begründet von Wilh. Oncken. 22.—40. Lfg. gr. 8. (3. Bd. S. 81—798; 4. Bd. 782 S. mit 1 Tab.) Gotha 885—88, F. A. Perthes.
Subscr.-Pr. à Lfg. *ℳ 1.—. * 19 —
1.—21. Lfg. Ebendas. 1880—84. à *ℳ 1.—.; Einzelpr. von 1.—6. Bd. à *ℳ 10.—.

Encyklopädie der Naturwissenschaften, hrsg. von W. Förster, A. Kenngott, A. Ladenburg, A. Reichenow, A. Schenk, O. Schlömilch, G. C. Wittstein, etc. 1. Abthl. 41.—59. Lfg. Lex.-8. Breslau 885—88, Trewendt.
Subscr.-Pr. à Lfg. * 3 —
à Bd. *ℳ 15.—.; geb. * 17 40

Inhalt:
Lfg. 41. 45. 46. 50. 52. 55. 57. 58. } Handbuch der Botanik. Hrsg. von Schenk. 14.—23. Lfg. Mit eingedr. Holzschn. und Stat. (3. Bd. 2. Hälfte. XIX, S. 49—760 a—l, 761—715; 4. Bd. S. 1—296.)
» 42—44. 46. 47. 49. 51. 53. 54. 56. 59. } Handwörterbuch der Zoologie und Anthropologie, hrsg. von A. Reichenow unter Mitwirkung von F. v. Hellwald, etc. 14.—24. Lfg. Mit eingedr. Holzschn. (4. Bd. 640 S.; 5. Bd. 640 S.; 6. Bd. S. 1—128.)

—— dass. — 2. Abthl. 26.—60. Lfg. gr. 8. Ebendas. 885—88.
Subscr.-Pr. à Lfg. *ℳ 3.—.; à Bd. *ℳ 15.—.; geb. * 17 40

Inhalt:
Lfg. 26. 29. 30. 33. 35. 40. } Handwörterbuch der Mineralogie, Geologie und Paleontologie. Hrsg. von A. Kenngott unter Mitwirkung von v. Lasaulx und F. Rolle. 8.—13. Lfg. Mit eingedr. Holzschn. (2. Bd. V, S. 385—496; 3. Bd. V, 673 S.)
» 27. 29. 31. 32. 34. 36. 37—39. 41—58. } Handwörterbuch der Chemie. Hrsg. von Ladenburg. 12.—30. Lfg. (2. Bd. S. 113—643; 4. Bd. 609 S.; 5. Bd. 649 S.; 6. Bd. 636 S.)
Einzel-Ausgaben, s. Handbuch der Botanik etc. — Handwörterbuch der Chemie. Hrsg. von Ladenburg. — Handwörterbuch der Mineralogie, Geologie und Paleontologie. — Handwörterbuch der Zoologie und Anthropologie.

—— der gesammten Thierheilkunde und Thierzucht mit Inbegriff aller einschläg. Disciplinen und der speciellen Etymologie. Handwörterbuch für prakt. Thierärzte, Thierzüchter, Landwirthe und Thierbesitzer überhaupt. Unter Mitwirkung von Ableitner, Anacker, Azary etc. hrsg. von Alois Koch. Mit zahlreichen Illustr. 9.—53. Lfg. gr. 8. (1. Bd. S. 529—660; 2. Bd. 639 S.; 3. Bd. 636 S.; 4. Bd. 643 S.; 5. Bd. 655 S.; 6. Bd. S. 1—192.) Wien 885—88, Perles.
à Lfg. *ℳ 1.80. * 81 —

—— allgemeine, der Wissenschaften und Künste in alphabetischer Folge, von genannten Schriftstellern bearb. und hrsg. von J. S. Erich und J. G. Gruber. 2. Section: H—N. Hrsg. von Aug. Leskien. 36.—42. Thl. (Khorasbad—Lehrte.) gr. 4. (391; 392; 392; 388; 392; 348; 392 S.) Leipzig 884—88, Brockhaus.
cart. à Thl. * 11 50
Ausg. auf Velinpap. à Thl. * 15 —
Prachtausg. auf extrafeinem Velinpap. à Thl. * 45 —

—— des Zuschneiders über Aenderungen. Ein zuverläss. Führer und Wegweiser für Alle, die nach den anerkannt brauchbaren Modell-Schnittmustern des „The Tailor and Cutter" schneiden. Zugleich ein Schnittmuster-Verzeichniss und Inseraten-Anhang empfehlenswerther Firmen. gr. 8. (48 S. mit Illustr.) Berlin 888, Egert. * 1 50
Vgl.: Tailor and Cutter, the.

End, Wilh., algebraische Untersuchungen über Flächen mit gemeinschaftlicher Curve. Inaugural-Dissertation. gr. 8. (29 S.) München 888. (Tübingen, Fues.) * — 80

Ende, das, des 19. Jahrhunderts! Vertrauliche Mittheilungen aus Paris! 8. (76 S.) Dresden 887, C. Dieterich. * 1 —

Ende, C. am, der Königl. Große Garten bei Dresden in Vergangenheit und Gegenwart. br. 8. (36 S.) Dresden 887, v. Zahn und Jaensch. * — 50

Ende, H., architektonische Studien-Blätter. Reproduction der mustergiltigsten Schöpfungen der bedeutendsten Architekten der Jetztzeit, als auch älterer interessanter Bauwerke. 1. Serie. gr. Fol. (144 Taf. mit 2 S. Text.) Berlin 884, [Rückwardt.] Claesen und Comp.
In Mappe 120 —

—— dass. — 2. Serie. gr. Fol. (150 Taf. in Lichtdr.) Ebendas. 885.
In Mappe * 150 —

—— dass. — Photographische Orig.-Aufnahmen nach der Natur in Lichtdr. von Herm. Rückwardt. 3. Serie. 1. und 2. Lfg. Fol. (20 Taf.) Ebendas. 888.
In Mappe à Lfg. *ℳ 10.—. * 20 —

Ende, H., Adf. Heiden und H. Zacharias, Silberarbeiten für Ihre Königl. Hoheiten den Prinzen und die Prinzessin Wilhelm von Preussen. (Des „Tafelsilber“ 2. Thl.) gr. Fol. (14 Lichtdr.-Taf. mit 3 S. Text.) Berlin 884, Bette.
Mattlichtdrucke in Mappe * 25 —
Glanzlichtdrucke, unaufgezogen * 25 —
Ermässigter Pr. für 1. und 2. Thl. zusammengenommen * 75 —
1. Thl., s. XVII. Bd. 1. Abthl. S. 688 Heyden, Adf., das Tafelsilber etc. — Dieser Theil wird nicht mehr allein gegeben.

Endell und Wiethoff, statistische Nachweisungen betr. die in den J. 1871 bis einschliessl. 1880 vollendeten und abgerechneten preuss. Staatsbauten. Im Auftrage des Herrn Ministers der öffentl. Arbeiten aufgestellt für die Staatsbauten aus dem Gebiete des Hochbaues. 2. Abthl. Imp.-4. (330 S. mit Illustr.) Berlin 886, Ernst und Korn. * 18 —
Aus: Zeitschrift für Bauwesen, besonders abgedruckt.
1. Abthl. Ebendas. 1883. *ℳ 10.—.

Endemann, Friedr., über die civilrechtliche Wirkung der Verbotsgesetze nach gemeinem Rechte. gr. 8. (III, 128 S.) Leipzig 887, Fues's Verlag. * 3 —

Endemann, W., die Haftpflicht der Eisenbahnen, Bergwerke ꝛc. für die bei deren Betriebe herbeigeführten Tödtungen und Körperverletzungen. Erläuterungen des Reichsgesetzes vom 7. Juni 1871. 3. Aufl. gr. 8. (IX, 225 S.) Berlin 885, Guttentag. * 4 50

—— das deutsche Handelsrecht. Systematisch dargestellt. 4. verb. Aufl. gr. 8. (XII, 795 S.) Leipzig 887, Fues's Verlag. * 16 —

—— das Recht der Eisenbahnen nach den Bestimmungen des Deutschen Reichs und Preussens. 2 Hälften. gr. 8. (XII, 825 S.) Ebendas. 886. à Hälfte *ℳ 7.50. * 15 —

Enderlein, K. F., Materialien zur Auslegung und Anwendung des Gesetzes, das Notariat betr., s. Gesetzgebung, die, des Königr. Bayern mit Erläuterungen.

Enderlein, O., Erzählungen aus Sage und Geschichte des Altertums, s. Schmidt, O. E.

Enderlen, Eugen. Versuche über den Durchtritt pathogener Bacterien durch die intacte Lungenoberfläche. Inaugural-Dissertation. 8. (37 S.) München 888, (Ernst.) * — 60

Enders, M. A., Falkenried. Aufzeichnungen aus der Feder einer alten Tante. 8. (202 S.) Berlin 886, Janke. * 4 —

Endres, Gedenke mein! Mitgabe fürs Leben, unsern Konfirmanden gewidmet zum Gebrauch in gesunden und kranken Tagen. 8. (V, 101 S. mit 3 Holzschn.) Nördlingen 887, Beck'sche Buchh. cart. * 60 Pf.; geb. * — 80

Endres, K., Abriß der bayerischen Heeresgeschichte von 907—1885. In dienstl. Auftrage verfaßt. 1. und 2. Aufl. 8. (VII, 63 S.) München 885,86, Oldenbourg. cart. * — 55

Endres, Max, die Waldbenutzung vom 13. bis Ende des 18. Jahrh. Ein Beitrag zur Geschichte der Forstpolitik. gr. 8. (VIII, 206 S.) Tübingen 888, Laupp'sche Buchh. * 5 —

Endris, A., die Erziehung zur Arbeit, eine Forderung der Zeit, —— der Geschichtsunterricht in der Volksschule, } s. Sammelmappe, pädagogische, Heft 106 und 111.

Endrulat, Bernh., Gedichte. Auswahl aus den älteren Sammlungen und dem handschriftl. Nachlaß. Mit einem Lebensabriß des Dichters. 12. (XV, 96 S.) Posen 886, Jolowicz. * 1 50
geb. mit Goldschn. * 2 50

Endziel, das, des Judenthums. Entweder — oder: Atheismus oder Christenthum. 8. (III, 38 S.) Breslau 887, Dülfer's Verlag. * — 80

Engel, der, am Altare, oder wie ein Kind fromm und andächtig bei der heil. Messe dienen soll. Von einem geistl. Kinderfreunde. 4. Aufl. 16. (80 S. mit Bildern.) Donauwörth 887, Auer. cart. * 30 Pf.; geb. * — 40

Engel, A., Aussprüche und Anderes über die Taube und den Taubensport, gesammelt von A. E. 8. (31 S.) Guben 888, Koenig. * — 40

Engel, Carl (I.), das Schulwesen in Strassburg vor der Gründung des protestantischen Gymnasiums 1538. 4. (76 S.) Strassburg 886, Heitz. * 2 —

Engel, Carl (II.), über Halsrippen bei Menschen. Inaugural-Dissertation. 8. (36 S.) München 887, (Ernst.) * — 50

Engel, Ed., die Aussprache des Griechischen. Ein Schnitt in einen Schulsopf. gr. 8. (VII, 168 S.) Jena 887, Costenoble. * 2 50

—— Eisenbahnreform. gr. 8. (V, 219 S.) Ebendas. 888. * 4 —

—— griechische Frühlingstage. gr. 8. (VIII, 446 S.) Ebendas. 887. * 7 —

—— Geschichte der englischen Litteratur von ihren Anfängen bis auf die neueste Zeit. Mit einem Anhang: Die amerikanische Litteratur. 2. verb. Aufl. gr. 8. (X, 630 S.) Leipzig 888, Elischer Nachf. * 12 —
geb. * 13 50

—— Geschichte der französischen Litteratur von ihren Anfängen bis auf die neueste Zeit. 2. umgearb. und wesentlich verm. Aufl. 4 Lfgn. gr. 8. (IX, 618 S.) Ebendas. 887,88. à Lfg. *ℳ 3.—. * 12 —
geb. * 13 50
Die 1. Aufl. bildete den 1. Bd. der Geschichte der Weltlitteratur in Einzeldarstellungen.

Engel, Frz., aus dem Natur- und Volksleben des tropischen Amerika. Für Gebildete jeden Standes. Neue (Titel-) Ausg. gr. 8. (III, 392 S.) Jena (879)887, Mauke's Verlag. * 4 —

—— aus der Sierra Nevada de Mérida, s. Sammlung gemeinverständlicher wissenschaftlicher Vorträge.

—— Wegeblumen aus dem Ränzel eines Wanderburschen. Gedichte. 2. verm. Aufl. 8. (174, 194 S.) Neustrelitz 888, Jacoby. *ℳ 2.—.; geb. mit Goldschn. * 3 —

Engel, Friedr., die Bauausführung. Handbuch für Bautechniker, Bauhandwerker und Bauherren. 2. (Titel-)Ausg. gr. 8. (XIV, 860 S. mit 1015 in den Text gedr. Holzschn.) Berlin (881)885, Parey. geb. * 10 —

—— Handbuch des landwirtschaftlichen Bauwesens mit Einschluß der Gebäude für landwirtschaftliche Gewerbe. 7. neubearb. Aufl. Lex.-8. (XII, 576 S. mit 42 lithogr. Taf. und 744 Textabbild.) Ebendas. 885. * 20 —
geb. * 24 —

—— der Viehstall, s. Thaer-Bibliothek.

Engel, G., über den Begriff der Klangfarbe, s. Vorträge, philosophische.

Engel, Herm., ein Fall von Myxoma lipomatodes der Unterleibshöhle. Inaugural-Dissertation. gr. 8. (25 S.) Kiel 888, (Lipsius und Tischer.) * 1 —

Engel, J. J., der Philosoph für die Welt, —— Herr Lorenz Stark, } s. Bibliothek der Gesamtlitteratur des In- und Auslandes.

—— dass. — Gekürzt und zum Gebrauch in Fortbildungsschulen eingerichtet, s. Volksschriften.

Engel, Jak., Stephania. Roman. Drama in 5 Akten. 8. (90 S.) Magdeburg 888, Klotz, Verlag. * 1 20

Engel, Karl, die Don Juan-Sage auf der Bühne. Zur 100jähr. Feier der ersten Aufführung von Mozart's Don Juan am 29. Octbr. 1887. Mit 1 Anhang. 8. (265 S.) Dresden 887, Pierson. * 3 50

—— dass. — 2. (Titel-)Aufl. 8. (265 S.) Oldenburg 888, Schulze'sche Buchh. *ℳ 2.40.; geb. * 3 40

—— das 300jähr. erste Faust-Buch vom J. 1587. Ein Buch-Jubiläum. Besprochen. 8. (32 S.) Ebendas. 887. * — 60

—— Zusammenstellung der Faust-Schriften vom 16. Jahrh. bis Mitte 1884. Der Bibliotheca Faustina [vom J. 1874] 2. Aufl. gr. 8. (XII, 764 S.) Ebendas. 885. * 18 —

Engel, M. E., Grundsätze der Erziehung und des Unterrichts nach Herbart-Ziller u. A. Diesterweg. Preisgekrönte Beantwortung der von der Diesterweg-Stiftung in Berlin

gestellten Aufgabe: Welche Berührungspunkte bieten hinsichtlich ihrer Erziehungs- und Unterrichtsgrundsätze Herbart-Ziller u. A. Diesterweg? gr. 8. (VII, 176 S.) Berlin 887, Weidmann'sche Buchh. * 2 40

Engel, W. C., und F. W. Hunger, Lesebuch für deutsche Volksschulen. 4. Tl.: Oberstufe. II. gr. 8. (VIII, 416 S.) Hildburghausen 886, Kesselring'sche Hofbuchh. * 1 70

1. 4. Tl., s. Hunger, F. W., Lesebuch für deutsche Volksschulen.

Engel, Mor., die Lösung der Paradiesfrage. gr. 8. (XII, 196 S. mit 1 chromolithogr. Karte.) Leipzig 885, O. Schulze * 4 —

Engel, Wor. v., Hassan. Trauerspiel in 5 Aufzügen. 8. (95 S.) Leipzig 888, Friedrich. * 3 —

Engel-Dollfus', F., Biographie, s. Mossmann, X.

Engelbrecht's Inbegriff des Notwendigsten und Gemeinnützigsten aus der Natur und dem Menschenleben, s. Offinger.

Engelbrecht, Aug., Hephaestion von Theben und sein astrologisches Compendium. Ein Beitrag zur Geschichte der griech. Astrologie. gr. 8. (102 S.) Wien 887, Konegen. * 2 —

Untersuchungen über die Sprache des Claudianus Mamertus. Lex.-8. (121 S.) Wien 885, (Gerold's Sohn.) * 1 80

Aus: Sitzungsberichte der k. Akademie der Wissenschaften, besonders abgedruckt.

Engelbuch, das kleine. 12. (124 S.) Paderborn 886, F. Schöningh. * 80 Pf.; geb. * 1 40

Engelhard, Adf., zur Diagnose der Ovarialtumoren. Inaugural-Dissertation. gr. 8. (34 S. mit 1 Tab.) Jena 888, (Neuenhahn.) ** 1 20

Engelharb, Karl, Lehrbuch für angehende Gabelsberger Stenographen. Nach dem neuesten Stande der Gabelsberger'schen Stenographie bearb. 2. verm. und verb. Aufl. gr. 8. (VI, 132 S.) Wien 885, Hölder. * 1 92

Engelhardt, zur Genese der nervösen Symptomencomplexe bei anatomischen Veränderungen in den Sexualorganen. gr. 8. (V, 71 S.) Stuttgart 886, Enke. * 2 40

Engelhardt, Albin, Adress-Buch der Seifenfabriken und der mit der Seifenfabrikation verwandten Geschäftszweige von Deutschland und Oesterreich-Ungarn. 2. Aufl. gr. 8. (208 S.) Leipzig 888, Stauffer. geb. * 10 —

—— Handbuch der praktischen Kerzen-Fabrikation. 8. (VIII, 416 S. mit 58 Abbild.) Wien 887, Hartleben. * 6 —

geb. * 6 80

—— Handbuch der praktischen Seifen-Fabrikation. 2 Bde. 8. Ebendas. 886. à Bd. * 6 —

Inhalt:

Bd. 1. Die in der Seifen-Fabrikation angewendeten Rohmaterialien, Maschinen und Gerätschaften. (VI, 299 S. mit 66 Abbild.)

„ 2. Die gesammte Seifen-Fabrikation nach dem neuesten Standpunkte der Praxis und Wissenschaft. (VI, 334 S. mit 20 Abbild.)

—— Handbuch der praktischen Toilettseifen-Fabrikation. Praktische Anleitung zur Darstellung aller Sorten von deutschen, engl. und französ. Toiletteseifen, sowie der medicin. Seifen, Glycerinseifen und der Seifenspecialitäten. Unter Berücksicht. der hierzu in Verwendung kommenden Rohmaterialien, Maschinen und Apparate bearb. 8. (XIII, 418 S. mit 107 Abbild.) Ebendas. 888. *ℳ 6.—; geb. * 6 80

Engelhardt, Arved v., Casuistik der Verletzungen der Arteriae tibiales und der Arteria peronea, nebst einer Studie über die Blutung als Primärsymptom bei den Schussverletzungen dieser Arterien. Inaugural-Dissertation. gr. 4. (135 S.) Dorpat 885, (Karow.) * 3 —

d'Engelhardt, B., observations astronomiques faites dans son observatoire à Dresden. Avec 4 planches. 1re partie. gr. 4. (III, 220 S.) Dresden 886, Baensch. * 20 —

Engelhardt, F., Rechenbuch für Volksschulen. 1. und 2. Heft. gr. 8. Hildesheim 885, Borgmeyer. [1. Heft. (48 S.) * 20 Pf.; 2. Heft. (88 S.) * 25 Pf.] * — 45

—— die Zahlenbilder. Ein Beitrag zur Methodik des ersten Schuljahres. Begleitwort zum Rechenbuche. 1. Heft. gr. 8. (20 S.) Ebendas. 885. * — 10

Engelhardt, H., die Tertiärflora des Jesuitengrabens bei Kundratitz, s. Acta, nova, acad. caes. Leopoldino-Carolinae.

Engelhardt, Herm., über Tertiaerpflanzen von Grünberg i. Schl. aus dem Provinzial-Museum zu Königsberg i. Pr. gr. 4. (2 S.) Königsberg 886. (Berlin, Friedländer und Sohn.) * — 40

Aus: Schriften der physikalisch-ökonomischen Gesellschaft zu Königsberg, besonders abgedruckt.

Engelhardt, K., 3½ procentige Zinsberechnungs-Tabelle für die Landes-Sparkassen des Fürstenth. Reuss j. L., s. Tenzler, M.

Engelhardt, L. v., Ferdinand v. Wrangel und seine Reise längs der Nordküste von Sibirien und auf dem Eismeere. Mit einem Vorworte von A. E. Frhrn. v. Nordenskiöld. gr. 8. (XII, 212 S. mit 1 Lichtdr.-Portr. F. v. Wrangel's und 1 lithogr. Karte.) Leipzig 885, Duncker und Humblot. * 5 —

Engelhardt, Lisa v., tägliche Andachten für Kinder zum Gebrauche in Schule und Haus. gr. 8. (268 S.) Reval 888, Kluge's Verlag. *ℳ 3.—; geb. * 4 —

—— ein warmes Haus im Norden, s. Sammlung von Kinderschriften.

—— Kinderandachten für alle Sonn- und Festtage des Jahres. Mit Vorwort von Alex. v. Oettingen. gr. 8. (X, 410 S.) Bielefeld 888, Velhagen und Klasing. * 3 50

geb. * 4 —

Engelhardt, Max, die lateinische Konjugation, nach den Ergebnissen der Sprachvergleichung dargestellt. gr. 8. (VIII, 140 S.) Berlin 887, Weidmann'sche Buchh. * 2 40

Engelhardt, Roderich v., Beiträge zur Toxikologie des Anilin. Inaugural-Dissertation. gr. 8. (68 S.) Dorpat 888, (Karow.) * 1 —

Engelhorn's allgemeine Romanbibliothek. Eine Auswahl der besten modernen Romane aller Völker. 1. Jahrg. 10—26. Bd. 8. Stuttgart 885, Engelhorn. à Bd. * — 50

geb. à Bd. * — 75

Inhalt:

Bd. 10. Bradbon, M. E., unter der roten Fahne. Roman. Autoris. Uebersetzung aus dem Engl. von Marie Scott. (160 S.)

„ 11. Halévy, Ludovic, Abbé Constantin. Roman. Autoris. Uebersetzung aus dem Französ. von Max Schoenau. (143 S.)

„ 12. Berge, G., Ihr Gatte. [Il Marito di Elena.] Roman. Autoris. Bearbeitung nach dem Italien. von Isolde Kurz. (142 S.)

„ 13. 14. Reade, Charles, ein geräuschloses Geheimnis. Roman in 2 Bdn. Autoris. Übersetzung aus dem Engl. von E. v. G. 2 Bde. (160; 166 S.)

„ 15. Theuriet, André, Gérard's Heirat. Roman. Autoris. Uebersetzung aus dem Französ. von Natalie Rümelin. (164 S.)

„ 16. Gréville, Henry, Dosia. Roman. Autoris. Uebersetzung aus dem Französ. (160 S.)

„ 17. Kraszewski, J. J., ein heroisches Weib. Roman. Autoris. Uebersetzung aus dem Poln. von Jul. Meigner. (180 S.)

„ 18. 19. Norris, W. E., Eheglück. Roman in 2 Bdn. Autoris. Uebersetzung aus dem Engl. 2 Bde. (176; 159 S.)

„ 20. Kielland, Alex., Schiffer Worse. Erzählung. Autoris. Uebersetzung aus dem Norweg. (158 S.)

„ 21. Colombi, Marchesa, ein Ideal. [Il tramonto di un Ideale.] Roman. Autoris. Bearbeitung nach dem Italien. von Isolde Kurz. (131 S.)

„ 22. †Conway, Hugh [F. J. Fargus], dunkle Tage. Roman. Autoris. Uebersetzung aus dem Engl. von Claire v. Glümer. (158 S.)

„ 23. Boyesen, Hjalmar Hjorth, Gliper-Brita. Einer, der seinen Namen verlor. Deutsch von Friedr. Spielhagen. — Ein Ritter vom Dannebrog. Deutsch von *.*. Novellen. (141 S.)

„ 24. Vincent, Jacques, die Heimkehr der Prinzessin. Roman. Autoris. Uebersetzung aus dem Französ. von L. Barnef. (152 S.)

„ 25. 26. Delpit, A., ein Mutterherz. [Solange de Croix-Saint-Luc.] Roman in 2 Bdn. Autoris. Uebersetzung aus dem Französ. von Natalie Rümelin. (151; 156 S.)

—— bass. — 2. Jahrg. 26 Bde. 8. Ebendas. 885,86.

à Bd. * 50 Pf.; geb. * — 75

Inhalt:

Bd. 1. 2. Ohnet, Georges, der Steinbruch. Roman in 2 Bdn. Autoris. Uebersetzung aus dem Französ. von J. Linden. (168; 160 S. mit Holzschn.-Portr.)

„ 3. Linden, Paul, Helene Jung. Erzählung. (142 S.)

„ 4. Bret Harte, Francis, Matuja. Roman. Autoris. Uebersetzung aus dem Engl. von Auguste Scheibe. (144 S. mit Portr. des Verf. in Holzschn.)

Engelhorn's allgemeine Romanbibliothek ꝛc. ℳ Pf.

Bd. 5. Die Sozialisten. [The Bread-Winners.] Autoris. Uebersetzung aus dem Engl. von Karl Horn. (200 S.)
" 6. Halevy, Ludovic, Criquette. Roman. Autoris. Bearbeitung nach dem Französ. von Natalie Rümelin. (142 S.)
" 7. Wildbrandt, Adf., der Wille zum Leben. — Unverwundbar. Novellen. (160 S. mit Portr. des Verf.)
" 8. Balera, Don Juan, die Illusionen des Doktor Faustino. Autoris. Uebersetzung aus dem Span. von Lili Lauser. (168 S.)
" 9. 10. Farjeon, B. L., zu fein gesponnen. [Great Porter Square: A mystery.] Roman in 2 Bdn. Autoris. Uebersetzung aus dem Engl. von A. C. Wanderer. (168; 184 S.)
" 11. Kielland, Alex. L., Gift. Roman. Autoris. Uebersetzung von C. v. Saraum. (136 S.)
" 12. — Fortuna. Roman. Autoris. Uebersetzung von C. v. Saraum. (152 S.)
" 13. 14. Ohnet, Georges, Lise Fleuron. Theater-Roman in 2 Bdn. Autoris. Uebersetzung aus dem Französ. von J. Linden. (148; 124 S.)
" 15. Farina, Salvatore, aus des Meeres Schaum. — Aus den Saiten einer Baßgeige. Autoris. Uebersetzung aus dem Italien. (159 S.)
" 16. †Frey, Bernh. [W. Bernhard], auf der Woge des Glücks. Roman. (168 S.)
" 17. 18. Croker, B. M., die hübsche Miß Neville. Roman in 2 Bdn. Autoris. Uebersetzung aus dem Engl. von Emmy Becher. (144; 160 S.)
" 19. Feuillet, Octave, die Verstorbene. [La morte.] Roman. Autoris. Uebersetzung aus dem Französ. von Claire v. Glümer. (130 S.)
" 20. Hopfen, Hans, mein erstes Abenteuer und andere Geschichten. (139 S.)
" 21. 22. Alexander, Mrs., ihr ärgster Feind. Roman in 3 Bdn. Autoris. Uebersetzung aus dem Engl. von A. Paffow. (167; 168 S.)
" 23. Glümer, Claire v., ein Fürstensohn. — Jerline. (175 S.)
" 24. Bret Harte, Francis, von der Grenze. Novellen. Autoris. Uebersetzung aus dem Engl. von Auguste Scheibe. (160 S.)
" 25. 26. Conway, Hugh, eine Familiengeschichte. Roman in 2 Bdn. Autoris. Uebersetzung aus dem Engl. von Natalie Rümelin. (à Bd. 160 S.)

—— daſſ. — 3. Jahrg. 26 Bde. 8. Stuttgart 886,87, Engelhorn. à Bd. * 50 Pf.; geb. * — 75

Inhalt:

Bd. 1. 2. Remin, Ernſt, die Verfaſſerin. Roman in 2 Bdn. (156; 144 S.)
" 3. Braddon, M. E., in Acht und Bann. Roman. Autoris. Ueberſetzung aus dem Engl. von R. Geiſel. (160 S.)
" 4. Schjörring, Johanne, die Tochter des Meeres. Eine Geſchichte von der Nordſee. Autoriſ. Ueberſetzung aus dem Dän. von L. Fehr. (160 S. mit Holzſchn.-Bild.)
" 5. 6. Malot, Hect., Lieutenant Bonnet. Roman in 2 Bdn. Autoriſ. Ueberſetzung aus dem Franzöſ. von J. van Muyden. (142; 140 S.)
" 7. About, Edmond, Pariſer Ehen. Autoriſ. Ueberſetzung aus dem Franzöſ. von D. Duncker. (137 S.)
" 8. Marryat, Florence, Hanna Warners Herz. Roman. Autoriſ. Bearbeitung nach dem Engl. von Emmy Becher. (175 S.)
" 9. 10. Boyeſen, Hjalmar Hjorth, eine Tochter der Philiſter. Roman in 2 Bdn. Autoriſ. Ueberſetzung aus dem Engl. von Auguſte Scheibe. (144; 152 S.)
" 11. Greville, Henry, Sovelis Bäßung. Roman. Autoriſ. Ueberſetzung aus dem Franzöſ. von E. Mathy. (158 S.)
" 12. 13. Ohnet, Georges, die Damen von Croix-Mort. Roman in 2 Bdn. Autoriſ. Ueberſetzung aus dem Franzöſ. von J. Linden. (134; 139 S.)
" 14. Basqué, Ernſt, die Glocken von Plurs. (136 S.)
" 15. 16. Daudet, Alphonſe, Fromont jun. und Riſler sen. Roman in 2 Bdn. Autoriſ. Ueberſetzung aus dem Franzöſ. von Claire v. Glümer. (à Bd. 160 S.)
" 17. Hopfen, Hans, der Genius und ſein Erbe. Eine Künſtlergeſchichte. (153 S.)
" 18. Reade, Charles, ein einfach Herz. [Singleheart and Doubleface.] Ein Roman aus dem Leben. Autoriſ. Ueberſetzung aus dem Engl. von C. Buſch v. Beſa. (148 S.)
" 19. 20. Malot, Hector, Baccarat. Roman in 2 Bdn. Autoriſ. Ueberſetzung aus dem Franzöſ. von E. Klaſtein. (144; 141 S.)
" 21. Norris, W. E., mein Freund Jim. Roman. Autoriſ. Ueberſetzung aus dem Engl. von Emmy Becher. (143 S.)
" 22. Sienkiewicz, Heinr., Hanna. Roman. Autoriſ. Ueberſetzung aus dem Poln. von E. Reickmeyer. (141 S.)
" 23. Tinseau, Léon de, das beſte Teil. Roman. Autoriſ. Ueberſetzung aus dem Franzöſ. (142 S.)
" 24. 25. †Conway, Hugh [F. J. Fargus], lebend oder tot. Roman in 2 Bdn. Autoriſ. Ueberſetzung aus dem Engl. von Natalie Rümelin. (152; 143 S.)
" 26. Bonnières, Rob. de, die Familie Monach. Roman. Autoriſ. Ueberſetzung aus dem Franzöſ. von A. Geiſel. (151 S.)

—— daſſ. — 4. Jahrg. 26 Bde. 8. Ebendaſ. 887,88. à Bd. * 50 Pf.; geb. * — 75

Engelhorn's allgemeine Romanbibliothek ꝛc. ℳ Pf.

Inhalt:

Bd. 1. 2. Haggard, H. Rider, eine neue Judith. [Jess.] Roman in 2 Bdn. Autoriſ. Ueberſetzung aus dem Engl. von Natalie Rümelin. (160; 157 S.)
" 3. Ohnet, Georges, Schwarz und Roſig. Autoriſ. Ueberſetzung aus dem Franzöſ. von Emmy Becher. (159 S.)
" 4. Feuillet, Octave, das Tagebuch einer Frau. Roman. Autoriſ. Ueberſetzung aus dem Franzöſ. von Natalie Rümelin. (152 S.)
" 5. 6. Remin, Ernſt, Jahre des Gärens. Roman in 2 Bdn. (142; 135 S.)
" 7. Lafontaine, H., gute Kameraden. Roman. Autoriſ. Ueberſetzung aus dem Franzöſ. von Claire v. Glümer. (152 S.)
" 8. Lie, Jonas, die Töchter des Commandeurs. Roman. Autoriſ. Ueberſetzung aus dem Norweg. von M. Ottesen. (159 S.)
" 9. 10. Malot, Hector, Zita. Roman in 2 Bdn. Autoriſ. Ueberſetzung aus dem Franzöſ. von C. Hirſch. (158; 144 S.)
" 11. Gréville, Henry, die Erbſchaft Xenias. Autoriſ. Ueberſetzung aus dem Franzöſ. (158 S.)
" 12. Voß, Rich., Kinder des Südens. Röm. Geſchichten. (153 S.)
" 13. 14. Fogazzaro, A., Daniele Cortis. Roman in 2 Bdn. Autoriſ. Ueberſetzung aus dem Italien. von A. Dulk-Schru. (156; 160 S.)
" 15. Farjeon, B. L., die Herz-Neune. Autoriſ. Ueberſetzung aus dem Engl. von Emmy Becher. (146 S.)
" 16. 17. Ohnet, Georges, Sie will. [Volonté.] Roman in 2 Bdn. Autoriſ. Ueberſetzung aus dem Franzöſ. (152; 148 S.)
" 18. Wolzogen, Ernſt v., die Kinder der Excellenz. Roman. (159 S.)
" 19. Farina, Salvatore, um den Glanz des Ruhmes. [Po' belli occhi della gloria.] Bilder, faſt nach dem Leben gezeichnet. Autoriſ. Ueberſetzung aus dem Italien. von Florentine Schrader. (155 S.)
" 20. Daudet, Alphonſe, der Nabob. Roman in 3 Bdn. Autoriſ. Ueberſetzung aus dem Franzöſ.. 1. Bd. (128 S.)
" 21. 22. —— daſſ. — 2. und 3. Bd. (143; 140 S.)
" 23. Burnett, Frances Hodgson, der kleine Lord. [Little Lord Fauntleroy.] Autoriſ. Ueberſetzung aus dem Engl. von Emmy Becher. (144 S.)
" 24. Theuriet, André, der Prozeß Froideville. Roman. Autoriſ. Ueberſetzung aus dem Franzöſ. (152 S.)
" 25. 26. Braddon, M. E., Stella. [The one thing needful.] Roman in 2 Bdn. Autoriſ. Ueberſetzung aus dem Engl. von Natalie Rümelin. (142; 151 S.)

—— daſſ. — 5. Jahrg. 1.—6. Bd. 8. Stuttgart 888, Engelhorn. à Bd. * 50 Pf.; geb. * — 75

Inhalt:

Bd. 1. 2. Hopfen, Hans, Robert Beichtfuß. Roman in 2 Bdn. (176; 172 S.)
" 3. Daudet, Alphonſe, der Unſterbliche. Roman. Autoriſ. Ueberſetzung aus dem Franzöſ. von Emmy Becher. (200 S.)
" 4. Ouida, Lady Dorotheas Gäſte. [A House Party.] Roman. Autoriſ. Ueberſetzung aus dem Engl. von Auguſte Scheibe. (151 S.)
" 5. 6. Memini, Marcheſa d'Arcello. Roman in 2 Bdn. Autoriſ. Ueberſetzung aus dem Italien. von Dora Paul. (152; 157 S.)

Engelhorn, E., die Pflege der Irren ſonſt und jetzt, ſ. Sammlung gemeinverſtändlicher wiſſenſchaftlicher Vorträge.

—— Schulgeſundheitspflege. Zum Gebrauch für Schulvorſtände, Lehrer und Eltern. 8. (VIII, 184 S.) Stuttgart 888, Krabbe. * ℳ 3.—.; geb. 3 60

Engelien, A., Grundriß der Geſchichte der deutſchen Grammatik, ſowie der Methodik des grammatiſchen Unterrichts in der Volksſchule. gr. 8. (62 S.) Berlin 885, W. Schultze's Verlag. * — 60

—— Leitfaden für den deutſchen Sprachunterricht. 1. und 2. Tl. gr. 8. Ebendaſ. 885—88. * 1 50

Inhalt:

Tl. 1. Für die Unterklaſſen. 71.—84. Aufl. (78 S.) * 50 Pf.
" 2. Für die Mittelklaſſen. 34.—40. Aufl. (160 S.) * ℳ 1.—.
" 3.: Für die Oberklaſſen. Ebendaſ. 1884. * ℳ 1.20.

—— Sammlung von Muſteraufſätzen für die Volksſchulen und die Mittelklaſſen höherer Knaben- und Mädchenſchulen. 6. verm. und verb. Aufl. gr. 8. (IV, 236 S.) Ebendaſ. 885. * 2 —

—— und H. Fechner, deutſches Leſebuch. Aus den Quellen zuſammengeſtellt. Ausg. A. 5 Tle. gr. 8. Ebendaſ. 885—88. [1. Tl. 11.—18. Aufl. (VIII, 152 S.) * 80 Pf.; 2. Tl. 14.—17. Aufl. (VIII, 184 S.) * ℳ 1.—.; 3. Tl. 10.—13. Aufl. (XII, 268 S.) * ℳ 1.40.; 4. Tl. 8. und 9. Aufl. (VIII, 318 S.) * ℳ 1.80.; 5. Tl. 4. Aufl. (XXXIV, 394 S.) * ℳ 2.20.] * 7 20

—— —— daſſ. — Ausg. B. 3 Tle. gr. 8. Ebendaſ. 885—88. [1. Tl. 40.—47. Aufl. (XII, 116 S.), 48.—55. umgearb.

Aufl. (XVI, 120 S.) * 40 Pf.; 2. Tl. 32.—38. Aufl. (XVI, 240 S.), 39.—43. umgearb. Aufl. (XIV, 242 S.) * 80 Pf.; 3. Tl. 19.—22. Aufl. (XVI, 504 S.), 23. und 24. umgearb. Aufl. (XVI, 508 S.) *ℳ 1.50.] * 2 70

Engelien, A., und H. Fechner, deutsches Lesebuch. Aus den Quellen zusammengestellt. Ausg. C. (In 2 Tln.) 1. Tl. 7.—10. Aufl. gr. 8. (XVI, 224 S.) Berlin 885—88, B. Schultze's Verlag. * — 72

2. Tl. Ebendas. 1881. *ℳ 1.44.

—— —— Übungsstoff für den Unterricht in der deutschen Rechtschreibung, methodisch geordnet. 3. Aufl. gr. 8. (VIII, 136 S.) Ebendas. 886. * 1 20

Vgl.: Lesch, P., Entwürfe zur method. Behandlung deutscher Sprachstücke in der Volksschule.

Engelien, Rich., über das Verhalten der Ammoniakausscheidung bei Phosphorvergiftung. Inaugural-Dissertation. 8. (24 S.) Königsberg i. Pr. 887, (Koch's Antiqu.) ** — 60

Engelmann (I.), der Zweifel, s. Schriften des Schweizerischen Vereins für freies Christenthum.

Engelmann's (II.) Kalender für deutsche Bahnmeister für das J. 1889. 2 Thle. 16. (248, 69 S.) Berlin, Engelmann. geb. * 3 —

—— Kalender für Eisenbahn-Verwaltungs-Beamte des Deutschen Reichs für das J. 1886. 4. Jahrg. Unter Redaction fachmänn., activer Kräfte. 2 Thle. gr. 16. (230, 74 S. mit 1 chromolithogr. Eisenbahnkarte.) Ebendas. geb. * 3 —

Vorhergehende und folgende Jahrgänge, s. Kalender.

Engelmann, A. (I.), das kirchliche Wahlverfahren zur theilweisen Erneuerung der Presbyterialräthe und der Konsistorien in der Kirche Augsburgischer Konfession in Elsaß-Lothringen. Ein Beitrag zur Kenntniß des Staatskirchenrechts in Elsaß-Lothringen. 8. (56 S.) Straßburg 888, Heitz. cart. * 1 20

Engelmann, A. (II.), das preußische Privatrecht, in Anknüpfung an das gemeine Recht systematisch dargestellt. 2. verm. und verb. Aufl. gr. 8. (XVI, 501 S.) Breslau 885, Koebner. * 5 40
geb. * 6 20

—— dass. — 3. Aufl. gr. 8. (XVI, 527 S.) Ebendas. 887. * 6 —
geb. * 6 80

Engelmann, Charles, the waters of Kreuznach. A work for general readers. 4th edit., revised and in part rewritten by Frederick Engelmann. 8. (VI, 84 S.) Kreuznach 886, Voigtländer's Sortiment. * 2 —

Engelmann, Emil (I.), der Anspruch der Päpste auf Konfirmation und Approbation bei den deutschen Königswahlen [1077—1379]. Ein Beitrag zur Geschichte des Kampfes zwischen Papstthum und deutschem Königthum im Mittelalter. gr. 8. (V, 138 S.) Breslau 886, Koebner. * 3 —

Engelmann, Emil (II.), die Frithiofs-Sage. Das Lied von Frithiof dem Kühnen für das deutsche Haus. Nach den Quellen der alten isländ. und der E. Tegnerschen Frithiofs-Sage bearb. Lex.-8. (IV, 183 S. mit 6 Lichtdr.-Bildern und 50 Illustr. im Text, sowie einem Runen-Alphabet, nach Zeichnungen von R. E. Kepler, Th. Hoffmann u. A.) Stuttgart 887, Neff. geb. *ℳ 6.—.; in Leinw. * 7 —

—— der Minnesänger. 50 alte Lieder in neuen Weisen von E. E., mit Tonsätzen von Imman. Faißt, Geo. Goltermann, Rob. v. Hornstein ꝛc. 8. (V, 122 S.) Ebendas. 886. cart. * 1 60

—— s. Nibelungenlied, das, für das deutsche Haus nach den besten Quellen bearb.

—— s. Parzival.

Engelmann, Ernst Rob., die Ernährung des menschlichen Körpers. 12. (16 S.) Dresden 887, (Schoenfeld und Harnisch.) — 10

Aus: Sächsisches Wochenblatt, besonders abgedruckt.

Engelmann, Jul., die deutsche Gewerbeordnung in der Fassung vom 1. Juli 1883, nebst späteren Zusätzen und den Vollzugsvorschriften des Reiches, erläutert, s. Gesetzgebung des Deutschen Reiches mit Erläuterungen.

Engelmann, Jul., das Reichsgesetz betr. die Krankenversicherung der Arbeiter vom 17. Juni 1883, nebst den Ergänzungsgesetzen, erläutert. gr. 8. (153 S.) Erlangen 886, Palm und Enke. * 3 20

—— Rußland, s. Handbuch des öffentlichen Rechts der Gegenwart in Monographien.

Engelmann, Max, die Begetarier. Posse mit Gesang in 3 Acten. 12. (116 S.) Leipzig 886. (Berlin, Bohne.) * 1 —

Engelmann, P., die Klosterkirche in Thalbürgel, s. Lübke, G.

Engelmann, Th., die custodiae praestatio nach römischem Recht. Von der jurist. Fakultät der Universität München mit dem Accessit gekrönte Preisschrift. gr. 8. (IV, 190 S.) Nördlingen 887, Beck'sche Buchh. * 3 —

Engels's, Jos., Geschichte der christlichen Kirche zur Belehrung und Erbauung für Schule und Haus. 9. Aufl., bearb. von H. Degen. 8. (VIII, 192 S.) Osnabrück 886, Wehberg. ** — 60

—— Geschichte des göttlichen Reiches auf Erden. Zur Belehrung und Erbauung besonders für Lehrer, größere Schüler und Hausväter. 7. Aufl. Mit einem Anhang: Geschichte der christl. Kirche. 8. (XXIV, 504 S., Anhang 56 S.) Lingen 887, van Acken. 1 20
Anhang allein — 30

—— Geschichte des göttlichen Reiches auf Erden, welche lehrt, wie gnädig der dreieinige Gott, der Vater, der Sohn und der heil. Geist von Anfang der Welt an bis auf unsere Tage dafür gesorgt hat, den Menschen durch Erkenntnis, Verehrung und Liebe Gottes zu ihrem Heile zu verhelfen. Zur Belehrung und Erbauung besonders für Lehrer, größere Schüler und Hausväter. Unter Zugrundelegung der bibl. Geschichte des sel. B. Overberg bearb. 7. Aufl. 8. (XXIV, 514 S.) Osnabrück 885, Wehberg. *ℳ 1.—.; geb. ** 1 40

—— Geschichte des alten und neuen Testamentes, unter Zugrundelegung der biblischen Geschichte des sel. B. Overberg. 8. verb. Aufl. 8. (384 S.) Ebendas. 888. ** 1 —
geb. ** 1 25
Mit „Geschichte der christl. Kirche" zusammen geb. ** 1 80

Engels, Ernst, preußisches Bergrecht. Ein Leitfaden für das Studium. gr. 8. (VIII, 95 S.) Leipzig 887, Felix. * 2 20

Engels, Friedr., Herrn Eugen Dühring's Umwälzung der Wissenschaft. 2. Aufl. gr. 8. (XV, 315 S.) Zürich 886, Verlags-Magazin. * 4 —

—— Ludwig Feuerbach und der Ausgang der klassischen deutschen Philosophie. [Revid. Sonder-Abdr. aus der „Neuen Zeit".] Mit Anhang: Karl Marx über Feuerbach vom J. 1845. gr. 8. (VII, 72 S.) Stuttgart 888, Dietz. * 1 —

—— der Ursprung der Familie, des Privateigenthums und des Staats. Im Anschluss an Lewis H. Morgan's Forschungen. 2. Aufl. gr. 8. (147 S.) Ebendas. 886. * 1 —

Engels, Michel, Gott, Engel und Teufel in der Malerei. Vortrag, gehalten in der Lese-Gesellschaft zu Luxemburg, am 26. Novbr. 1885. gr. 8. (11 S.) Luxemburg 886, Brück. * — 40

Engelsgrüsse. Trost-Lieder und -Bilder. 16. (12 S.) Leipzig 888, Baldamus, Sep.-Cto. * — 75

Engern, Nos., bei guter Laune. Humoresken und Essays. 8. (III, 176 S.) Berlin 888, Brieger. * 1 80

Engers. Zur Feier des 25jähr. Bestehens der königl. Kriegsschule. gr. 8. (V, 105 S. mit 1 Ansicht und 1 Uebersichtskarte im Steindr.) Berlin 888, Mittler und Sohn. * 1 80
geb. ** 2 25

Engerth, Eduard R. v. [Director der III. Gruppe der kunsthistorischen Sammlungen des allerhöchsten Kaiserhauses in Wien], Gemälde. Beschreibendes Verzeichnis. 3 Bde. gr. 8. Wien, (Holzhausen.) cart. à Bd. *ℳ 6.—. * 18 —

Inhalt:
Bd. 1. Italienische, spanische und französische Schulen. (LX, 460 S. mit 1 Taf.) 884.
„ 2. Niederländische Schulen. (VIII, 578 S. mit 1 Taf.) 884.
„ 3. Deutsche Schulen. (X, 300 S. mit 1 Taf.) 884.

Engl, Joh. Ev., Josef Anton Hoch-Müller [geb. 1794, gest. 1866], weil. Director der k. k. Normalhauptschule und des Schullehrer-Seminars, Mitglied mehrerer gemeinnütz., wissenschaftl. Gesellschaften und Vereine des In- und Auslandes, Besitzer des k. k. goldenen Verdienstkreuzes. Eines Schulmannes Lebensbild, in Verbindung mit der Geschichte des Landes und des Salzburg. Volksschulwesens, wie jener der Gründung der Lehranstalten in der Stadt Salzburg dargestellt. gr. 8. (VIII, 82 S.) Salzburg 867, (Dieter.) ℳ Pf.
Mit Photogr. ** 1 20
—— Marie Mösner [Gräfin Spaur]. Einer Künstlerin Erdenwallen. gr. 8. (11 S. mit 1 Lichtdr.-Portr.) (Ebendas.) 885. * 1 20
Vgl.: Vierter Jahresbericht der Internationalen Stiftung Mozarteum, besonders abgedruckt.
—— W. A. Mozart in der Schilderung seiner Biographen, in seiner körperlichen Erscheinung im Leben und im Bilde, nebst Mittheilungen: „Aus dem Salzburger Mozart-Album". gr. 8. (VII, 91 S. mit 5 Kunstbeilagen in Lichtdr.) Salzburg 887, Kerber. * 2 50
Engländer, der geschickte, oder die Kunst, ohne Lehrer in 10 Lektionen englisch lesen, schreiben und sprechen zu lernen. Von einem prakt. Schulmanne. [1. Tl.] 11. Aufl. 12. (68 S.) Leipzig 888, E. H. Mayer. — 60
2. Tl. Ebendas. 1884. ℳ 1.—
Engländer, L., Madelaine oder die Rose der Champagne. Komische Operette in 3 Akten von L. Hauser. Textbuch. fl.-8. (60 S.) Leipzig 888, C. F. Kahnt Nachf. * — 50
Englberger, Karl, die verschiedenen Formen von Coxitis und ihre Behandlung. Inaugural-Dissertation. 8. (48 S.) München 887, (Ernst.) * — 75
Engler, Adf., Führer durch den königl. botanischen Garten der Universität zu Breslau. 8. (121 S. mit 1 Plane des Gartens.) Breslau 888, Kern's Verlag. * — 80
—— das botanische Museum der Universität Breslau, s. Cohn, F.
—— und K. Prantl, die natürlichen Pflanzenfamilien nebst ihren Gattungen und wichtigeren Arten, insbesondere den Nutzpflanzen, bearb. unter Mitwirkung zahlreicher hervorragender Fachgelehrten. 1.—26. Lfg. oder 2. Tl. in 6 Abtlgn. und 3. Tl. 1.—5. Lfg. Lex.-8. (à Lfg. 3 Bog. mit Illustr.) Leipzig 887—89, Engelmann. Subscr.-Pr. à Lfg. ℳ 1.50. * 42 —
Einzelpr. à Lfg. * 3 —

Inhalt des 2. Tls.:
Abtl. 1. Engler, A., Embryophyta siphonogama, Einleitung. — Richter, A. W., A. Engler und K. Prantl, Cycadaceae, Coniferae. — Eichler, A. W., Gnetaceae. — Magnin, A., Angiospermae, Typhaceae. — Solms, H. Graf zu, Pandanaceae. — Engler, A., Sparganiaceae. — Ascherson, P., Potamogetonaceae. — Magnus, P., Naiadaceae. — Engler, A., Aponogetonaceae. — Buchenau, Fr., und G. Hieronymus, Juncaginaceae. — Buchenau, Fr., Alismaceae, Butomaceae. — Engler, A., Triuridaceae. — Ascherson, P., und M. Gürke, Hydrocharitaceae. (262 S. mit 1159 Einzelbildern, 1 Holzschnitaf. und Abtlgs.-Register.) 889. Subscr.-Pr. ℳ 5.50.; Einzelpr. ℳ 17.—.
„ 2. Haekel, E., Gramineae. — Pax, F., Cyperaceae. (130 S. mit 430 Einzelbildern, 1 Holzschnittaf. und Abtlgs.-Register.) 887. Subscr.-Pr. ℳ 4.50.; Einzelpr. ℳ 9.—.
„ 3. Drude, O., Palmae, Cyclanthaceae. — Engler, A., Araceae, Lemnaceae. (167 S. mit 563 Einzelbildern und Abtlgs.-Register.) 889. Subscr.-Pr. ℳ 5.50.; Einzelpr. ℳ 11.—.
„ 4. Engler, A., Flagellariaceae, Mayacaceae, Xyridaceae, Rapateaceae, Philydraceae. — Hieronymus, G., Centrolepidaceae, Eriocaulaceae. — Schönland, S., Commelinaceae, Pontederiaceae. — Wittmack, Bromeliaceae. (78 S. mit 263 Einzelbildern und Abtlgs.-Register.) 888. Subscr.-Pr. ℳ 2.50.; Einzelpr. ℳ 5.—.
„ 5. Buchenau, F., Juncaceae. — Engler, A., Stemonaceae, Liliaceae. — Pax, F., Haemodoraceae, Amaryllidaceae, Velloziaceae, Taccaceae, Dioscoreaceae, Iridaceae. (163 S. mit 233 Einzelbildern und Abtlgs.-Register.) 888. Subscr.-Pr. ℳ 5.—.; Einzelpr. ℳ 10.—.
„ 6. Petersen, O. G., Musaceae, Zingiberaceae, Cannaceae, Marantaceae. — Engler, A., Burmanniaceae. — Pfitzer, E., Orchidaceae. (284 S. mit 782 Einzelbildern und Abtlgs.-Register.) 889. Subscr.-Pr. ℳ 7.—.; Einzelpr. ℳ 14.—.
Der 1. Tl. ist noch nicht erschienen; der 3. Tl. noch nicht abgeschlossen.

Engler, C., das Erdöl von Baku. Ein Reisebericht. Geschichte, Gewinnung und Verarbeitung, nebst vergleichenden Versuchen über dessen Eigenschaften gegenüber dem amerikan. Petroleum. gr. 8. (III, 81 S. mit eingedr. Fig.) Stuttgart 886, Cotta'sche Buchh. * 2 —
Aus Dingler's polytechn. Journal, besonders abgedruckt.
Engler, W., Geometrie, s. Lehrgänge für den Unterricht in der Fortbildungsschule.
Englert, Ferd., die Ortsgemeindeumlagen vom unbeweglichen Besitze nach bayerischem Rechte. gr. 8. (32 S.) München 887, Rieger'sche Universitäts-Buchh. * 1 —
Englert, Seb., Geschichte der Grafen v. Trubendingen. gr. 8. (160 S. mit 1 Karte.) Würzburg 885, Stuber's Verlag. * 5 —
Englich, die französische Grammatik im Gymnasium. Bemerkungen über Inhalt, Umfang und Unterricht. 4. (42 S.) Leipzig 886, Fock. * 1 —
Englisch, J., der Catheterismus, } s. Klinik, Wiener.
—— über die abnorme Lagerung des Hodens ausserhalb der Bauchhöhle, }
Englmann, Joh. Ant., Handbuch des bayerischen Volksschulrechtes. Hrsg. von Ed. Stingl. 3. verb. und verm. Aufl. gr. 8. (XV, 587 S.) München 888, Lindauer'sche Buchh. * 6 80
Englmann, L., Anthologie aus Ovid, Tibull und Properz. Mit Anmerkungen und Wörterbuch. 5. Aufl. gr. 8. (IV, 122 S.) Bamberg 885, Buchner'sche Buchh. * 1 60
—— Aufgaben zu lateinischen Stilübungen, s. Bauer, W.
—— lateinisches Elementarbuch für die 1. Klasse der Lateinschule [lateinischer Vorbereitungsunterricht], hrsg. von Karl Weizhofer. 5. [bezw. 9.] Aufl. gr. 8. (X, 152 S.) Bamberg 886, Buchner'sche Buchh. * 1 50
Vgl.: Geschlechts- und Beugungs-Regeln der latein. Sprache.
—— Grammatik der deutschen Sprache. 7. Aufl. gr. 8. (VIII, 204 S.) Ebendas. 887. * 2 —
Vgl.: Winter, A., deutsches Uebungsbuch.
—— Grammatik der lateinischen Sprache. 12. und 13. Aufl., besorgt von Karl Weizhofer. gr. 8. (VIII, 328 S.) Ebendas. 886,88. * 3 —
—— lateinisches Lesebuch für die 2. und 3. Klasse der Lateinschule [Quinta und Quarta]. 9. Aufl. Hrsg. von Karl Weizhofer. gr. 8. (VIII, 214 S.) Ebendas. 886. * 2 —
—— mittelhochdeutsches Lesebuch mit Anmerkungen, Grammatik und Wörterbuch. 4. Aufl., besorgt von Osk. Brenner. gr. 8. (XXXI, 274 S.) München 887, Lindauer'sche Buchh. * 3 20
—— Übungsbuch zum Übersetzen ins Lateinische für die 3. Klasse der Lateinschule [Quarta]. 10. Aufl., bearb. von Jak. Haas. gr. 8. (IV, 169 S.) Bamberg 886, Buchner'sche Buchh. * 1 80
—— Übungsbuch zum Übersetzen ins Lateinische für die 4. und 5. Klasse der Lateinschule [Tertia]. 8. verm. Aufl., bearb. von Jak. Haas. gr. 8. (VIII, 282 S.) Ebendas. 886. * 2 80
—— und E. Kurz, Grammatik der griechischen Sprache für Schulen. 2 Tle. gr. 8. Ebendas. * 4 60

Inhalt:
Tl. 1. Engelmann's, L., Formenlehre des attischen Dialekts. 7. Aufl., bearb. von Jak. Haas. (VIII, 144 S.) 887. ℳ 2.—.
„ 2. Kurz, Emil, Übungsbuch zur griechischen Sprache. Mit einem Anhang: Homerische Formenlehre. 5. Aufl. (VIII, 212 S.) 885. ℳ 2.60.

Engwer, Thdr., über die Anwendung der Tempora Perfectae statt der Tempora Imperfectae Actionis im Altfranzösischen. Inaugural-Dissertation. gr. 8. (51 S.) Berlin 884, (Mayer und Müller.) * 1 20
Engwisser, S., die Reform der Versicherungsanstalten auf den Todesfall in der Schweiz. Ein Privatgutachten. gr. 8. (108 S.) St. Gallen 886, Huber und Comp. * 1 40
Enholtz, C. E., Lehrbuch der elementaren Mathematik zum Schul- und Selbstunterricht für Lehrer und Lehramtskandidaten, sowie als Vorschule auf das eigentl. mathemat. Studium: 1. Tbl.: Reine Arithmetik. 3 Lfgn. gr. 8. Aarau, Sauerländer's Verlag. [1. Lfg. (S. 1—80.) 887. ℳ 1.—.;

2. Lfg. (S. 81—176.) 887. *ℳ 1.20.; 3. Lfg. (VIII, S. 177—314.) 888. *ℳ 1.20.] Subscr.-Pr. (erloschen) * 3 40
Ladenpr. * 4 —

Enk v. der Burg, K., s. Briefwechsel, ein, zweier altösterreichischer Schulmänner.

Enke, Rud., Wandtafeln für den elementaren Zeichenunterricht. 36 Bl. auf Hanfpap. Imp.-Fol. Nebst 1 Textheft für den Lehrer. Zum Gebrauche für Volks-, Fortbildungs-, Bürgerschulen, gewerbl. Schulen, Seminare, Realschulen, Gymnasien und Töchterschulen. Begutachtet und empfohlen von der königl. sächs. Prüfungscommission für Zeichenlehrer. gr. 8. (20 S. mit eingedr. Fig.) Dresden 888, Verlag der Gewerbeschau, Minden und Wolters. In Mappe * 12 —

Enking, E. W., Fibel. 9. Aufl. 8. (96 S.) Kiel 886, Haeseler's Sortiment. geb. * — 60

Enmann, A., kritische Versuche zur ältesten griechischen Geschichte, s. Mémoires de l'Académie impériale des sciences de St.-Petersbourg.

Enn, Wladislaw, für Jedermann. 16. (VIII, 110 S.) Berlin 886, Germania. geb. ** — 25

Enneccerus, Ludw., Rechtsgeschäft, Bedingung und Anfangstermin. 2 Abthlgn. gr. 8. Marburg 888, Elwert's Verlag.
à Abthl. *ℳ 6.—. * 12 —

Inhalt:
Abthl. 1. Die Grundlagen. (S. 1—304.)
" 2. Die Wirkung bedingter und befristeter Rechtsgeschäfte. (IV, S. 305—459.)

d'Ennery, s. D'Ennery.

Ennodii, M. F., opera, s. Monumenta Germaniae historica.

Enoch, Jos., das Achtzehngebet, nach seiner sprachl. und geschichtl. Entwickelung dargestellt, als Beitrag zur Geschichte der jüd. Liturgie. gr. 8. (41 S.) Kreuznach 886. (Leipzig, Fock.) * — 75

Enquête, die landwirthschaftliche, im Großherzogth. Hessen. Veranstaltet vom Großherzogl. Ministerium des Innern und der Justiz in den J. 1884, 1885 und 1886. 2 Bde. in 3 Thln. 4. Darmstadt 887, Jonghaus'sche Hofbuchh. * 3 —

Inhalt:
Bd. 1. Programm der Enquête und Ergebnisse der Erhebungen. (90 S. mit 5 Tab.) Allein *ℳ 1.—.
" 2. Berichte über die landwirthschaftlichen Verhältnisse in den Erhebungs-Gemeinden. 2 Thle. (600; 591 S.)

—— betr. Revision des Patentgesetzes. Lex.-8. (9 S.) Berlin 886, C. Heymanns Verlag. * — 50
Aus: Patentblatt, besonders abgedruckt.

Enteignung von Grundeigenthum, nebst dem Gesetz betr. die Anlegung und Veränderung von Straßen und Plätzen in Städten und ländl. Ortschaften. Wegepolizei. Hrsg. von der Redact. des Reichs-Gesetzbuches. gr. 8. (IV, 16 S.) [Berlin 886.] Hamburg, Bruer und Comp. geb. * — 60

Enthüllungen, interessante, aus der geheimen Werkstätte der Freimaurerei mit besond. Berücksicht. auf Oesterreich-Ungarn. 8. (56 S.) Wien 888, Woerl. * — 35

—— die, der Heilsarmee. Ein Warnungsruf an unser Volk. Geschildert von einem Augen- und Ohrenzeugen. 8. (24 S.) Zürich 886. (Bonn, Schergens.) * — 25

—— sensationelle, aus London nach Berichten der Pall Mall Gazette. Deutsch von Friedr. Dorneck. gr. 8. (127 S.) Hamburg 885, Gluther. * 1 —

Enthüllungs-Kalender 1888. Hrsg. von F. Draak. 8. (XVI, 64 S.) Berlin 887, (Le Coutre.) * — 25

Entleutner, A. F., Flora von Meran. [Phanerogamen und Gefässkryptogamen der Umgegend von Meran.] gr. 8. (55 S.) Meran 885, (Kllmenreich's Verlag.) * 1 60
Aus: Leimbach's deutscher botanischer Monatsschrift, besonders abgedruckt.

—— eine Promenade durch die Anlagen und Gärten des climatischen Curortes Meran. 12. (VIII, 170 S.) Ebendas. 886. * 1 60

Entscheidungen von Behörden und gutächtliche Aeußerungen über den Umfang von Gewerberechten. Suppl. zu allen Ausgaben der Gewerbe-Ordnung. 1. und 2. Heft. 8. Wien, Manz'sche Hof-Verlags- und Universitäts-Buchh. [1. Heft. (107 S.) 886. *ℳ 1.—.; 2. Heft. (IV, 182 S.) 888. *ℳ 2.—.] * 3 —

Entscheidungen des Bundesamtes für das Heimathwesen. Bearb. und hrsg. von Wohlers. 16.—20. Heft. 8. (VIII, 208; VIII, 187; VIII, 206; VIII, 206; VIII, 235 S.) Berlin 885—88, Bahlen. cart. à Heft *ℳ 2.—. * 10 —

—— des schweizerischen Bundesgerichtes aus den J. 1884—1888. Amtliche Sammlung. — Arrêts du tribunal fédéral suisse en les années 1884—1888. Recueil officiel. 10.—14. Bd. (à Bd. 4 Lfgn.) gr. 8. (à Bd. ca. 800 S.) Lausanne 885—89. (Zürich, Meyer und Zeller.) à Bd. ** 6 —

—— die, des Ehrengerichtshofes für deutsche Rechtsanwälte. Hrsg. vom Schriftführeramte des Deutschen Anwaltvereins. 3 Bde. 8. Berlin, Moeser. ** 12 —

Inhalt:
Bd. 1. Entscheidungen aus den J. 1880—1884. 1. und 2. Aufl. (262 S.) 885. **ℳ 4.—.
" 2. Entscheidungen vom 1. Jan. 1885—1. Febr. 1886. (124 S.) 886. **ℳ 3.—.
" 3. Entscheidungen vom 1. Febr. 1886—31. Decbr. 1887. (326 S.) 888. **ℳ 5.—.

—— der Hamburgischen Gerichte und des Hanseatischen Oberlandesgerichts zu den Reichsgesetzen, betr. die Krankenversicherung der Arbeiter vom 15. Juni 1883 und die eingeschriebenen Hülfskassen vom 7. April 1876/1. Juni 1884, nebst einem Abdruck dieser Gesetze. Mit Hoher Genehmigung zusammengestellt von Th. Petersen und H. Philippsen. 8. (IV, 157 S.) Hamburg 887, (Gräfe.) * 2 —

—— der Gerichte und Verwaltungsbehörden aus dem Gebiete des auf reichsgesetzlichen und gemeinrechtlichen Bestimmungen beruhenden Verwaltungs- und Polizeistrafrechts. Hrsg. von A. Reger. 5.—9. Bd. à 4 Hefte. gr. 8. (XIV, 502; VII, 515; VIII, 520; VIII, 488; VIII, 520 S.) Nördlingen 885, Beck'sche Buchh. à Bd. * 8 —

—— des k. k. obersten Gerichtshofes in Civilsachen, veröffentlicht auf dessen Veranlassung von der Redaction der allgemeinen österreich. Gerichtszeitung. 1. und 2. Bd. 12. Wien 887, Manz'sche Hof-Verlags- und Universitäts-Buchh. [1. Bd. 2. Aufl. (340 S.) *ℳ 4.—., geb. *ℳ 5.—.; 2. Bd. (304 S.) *ℳ 3.—., geb. *ℳ 4.—.] *ℳ 7.—.; geb. * 9 —

—— des Ober-Seeamts und der Seeämter des deutschen Reichs. Hrsg. im Reichsamt des Innern. 6. Bd. 5 Hefte und Inhaltsverzeichniß. gr. 8. Hamburg, Friederichsen und Comp. [1. und 2. Heft. (S. 1—257.) 885. *ℳ 3.80.; 3. Heft. (S. 259—410.) 886. *ℳ 2.—.; 4. Heft. (S. 411—562.) 886. *ℳ 2.—.; 5. Heft. (S. 563—762.) 886. *ℳ 2.60; Inhaltsverzeichniß. (XXXIV S.) 887. * 50 Pf.] * 10 90

—— dass. — 7. Bd. 5 Hefte und Register. gr. 8. Ebendas. [1.—3. Heft. (S. 1—508.) 887. *ℳ 6.60.; 4. Heft. (S. 505—662.) 888. *ℳ 2.—.; 5. Heft. (S. 663—834.) 888. *ℳ 2.20.; Register. (34 S.) 888. * 50 Pf.] * 11 30

—— des königl. Oberverwaltungsgerichts. Hrsg. von Jebens, v. Meyeren und Jacobi. 2., 3., 8.—16. Bd. gr. 8. Berlin, C. Heymanns Verlag. [2. Bd. 2. Aufl. (X, 474 S.) 887.; 3. Bd. 2. Aufl. (XII, 435 S.) 888.; 8. Bd. 2. Aufl. (XVI, 470 S.) 886.; 9. Bd. 2. Aufl. (XVI, 464 S.) 886.; 10. Bd. 2. Aufl. (XVI, 442 S.) 887.; 11. Bd. (XIII, 456 S.) 886.; 12. Bd. (XVI, 468 S.) 886.; 13. Bd. (XVI, 459 S.) 887.; 14. Bd. (XIX, 466 S.) 887.; 15. Bd. (XVII, 482 S.) 888.; 16. Bd. (XVI, 464 S.) 888.] à Bd. ** 7 —
geb. à Bd. ** 8 —

—— dass. — Hauptregister zu den 14 ersten Bdn. Zusammengestellt im Bureau des königl. Oberverwaltungsgerichts. gr. 8. (284 S.) Ebendas. 888. **ℳ 5.—.; geb. ** 6 —

—— des Reichsgerichts. Hrsg. von den Mitgliedern des Gerichtshofes. Entscheidungen in Civilsachen. 11.—21. Bd. gr. 8. (à Bd. ca. X, 470 S.) Leipzig 884—88, Veit und Comp.
à Bd. *ℳ 4.—.; geb. à Bd. * 5 —

Entscheidungen des Reichsgerichts. Hrsg. von den Mitgliedern des Gerichtshofes. Entscheidungen in Strafsachen. 12.—18. Bd. gr. 8. (à Bd. ca. 470 S.) Leipzig 885—88, Veit und Comp. à Bd. * 4 —
geb. à Bd. * 5 —

—— dass. — Generalregister zum 1.—12. Bd. gr. 8. (X, 312 S.) Ebendas. 885. geb. * 4 40

—— die, des Reichsgerichts für Industrie, Handel und Gewerbe. Sammlung aller wichtigeren Reichsgerichts-Entscheidungen über Handelsrecht, Wechsel-, Konkurs- und Gewerbeordnung, Genossenschaften, Haftpflicht, Marken- und Musterschutz, Patentrecht, Zoll- und Steuerwesen, Versicherung, Grundeigenthums-, Hypotheken-, Subhastations- und Enteignungssachen, Miethe- und Pachtsachen, Familien-, Ehe- und Erbschaftssachen, Prozeßrecht, Strafrecht, Wucher ꝛc. ꝛc. Für den prakt. Gebrauch bearb. von Leop. Auerbach, hrsg. von der Redaction des Reichs-Gesetzbuches für Industrie, Handel und Gewerbe. 2. Bd. 7. Aufl. gr. 8. (XVIII, 472 S.) Berlin 886. Hamburg, Bruer und Comp. geb. ** 7 50
1. Bd. Ebendas. 1884. geb. **ℳ 15.—.

—— dass. — 2 Bde. 7. Aufl. [Neue Ausg.] gr. 8. (X, 791; XVIII, 521 S.) Ebendas. 886. geb. in 1 Bd. ** 15 —

—— dass. — 3. Bd. gr. 8. (XXXIV, 583 S., Register 23 S.) Ebendas. 888. * 6 —

—— dass. — 3 Bde. 8. Aufl. gr. 8. (L, 829; XLIII, 456; XXXIV, 523 S.) Ebendas. 888. geb. in 2 Bde. * 18 —

—— reichsrechtliche, des Reichsgerichts. Jahrg. 1885. 9 Hefte. gr. 8. (X, 464 S.) Berlin, C. Heymanns Verlag. * 5 —

—— dass. — Jahrg. 1886. 7 Hefte. gr. 8. (XVI, 492 S.) Ebendas. * 5 —
Nicht weiter erschienen.
Vorstehende zwei Jahrgg. sind aus der Beilage zum Deutschen Reichs-Anzeiger und Königl. Preuß. Staatsanzeiger, besonders abgedruckt.

—— und Verordnungen der obersten Schulbehörde zu dem Gesetz, das Volksschulwesen betreffend, vom 26. April 1873 und der dazu gehörigen Ausführungsverordnung vom 25. Aug. 1874. 7. Heft: Entscheidungen und Verordnungen aus den J. 1881—1886. 8. (VII, 80 S.) Dresden 886, Meinhold und Söhne. * — 80

—— —— dass. — 8. Heft. Mit einem alle 8 Hefte umfassenden alphabet. Sachregister. 8. (IV, 79 S.) Ebendas. 888. * — 80
1—6. Heft. Ebendas. 1877—82. à Heft * 80 Pf.

Entstehung, die, der schweizerischen Neutralität und Glaubensfreiheit. Zwei Parallelen und grundlegende Völkerrechte, nach den eidgenöss. Abschieden als ein Beitrag zur vaterländ. Geschichte, zusammengestellt von einem Freunde der vaterländ. Geschichte. gr. 8. (55 S.) Zürich 887, Höhr. * 1 —

—— die, des Schaltjahrs. Gespräch in der Familie Schwerduth. Ein Schwank in der alten Elbinger Mundart. Neudruck. 8. (10 S.) Elbing 886, Meißner. * — 20

—— und Entwicklung der Friedensgesellschaften, nebst einer Liste der bestehenden Vereine, soweit dieselben zu ermitteln sind. 8. (16 S.) Leipzig 888, Findel. — 30

Ent- und Bewässerungs-Anlagen, ausgeführte, mit Kreiseln Patent Neukirch. 1 Stnt. mit Text an der Seite. qu. gr. Fol. Bremen 886, (Silomon.) * 1 —

Entweder — Oder. Ein Lebensfragment, hrsg. von Vikt. Eremita (S. Kierkegaard). Aus dem Dän. von Al. Michelsen und O. Gleiß. gr. 8. (VII, 648 S.) Leipzig 885, [Lehmann.] Fr. Richter. *ℳ 6.—.; geb. * 7 —

Entwicklung, die geschichtliche, des Geldwesens und der gegenwärtige Währungsstreit. 8. (V, 102 S.) Basel 886, Bültmann und Gerriets Nachf. * 1 20

—— die, der Gewehrfrage in Frankreich. Beschreibung der französ. Armee-Gewehre M./84, M./85 und M./86 [System Lebel]. 2. erweit. Aufl. des Buches: Die französischen Infanterie-Repetir-Gewehre M./84 und M./85. Lex.-8. (100 S. mit 60 Holzschn.) Hannover 888, Helwing's Verlag. * 2 —
Vgl.: Infanterie-Repetir-Gewehre, die französ.

Entwicklung der Industrie und Gewerbe in Österreich in den J. 1848—1888. Hrsg. von der Commission der Jubiläums-Gewerbe-Ausstellung zu Wien 1888. gr. 8. (XII, 407 S.) Wien 888, (Lechner's Sortiment.) * 4 —

Entwurf einer Apotheker-Ordnung für Preußen. gr. 4. (16 S.) Berlin 885, Gaertner's Verlag. * 1 —

—— einer Bau-Polizei-Ordnung für den Stadtkreis Berlin. gr. 8. (26 S.) Berlin 885, C. Heymanns Verlag. * — 50

—— zu Bestimmungen zur Ausführung des Gesetzes betreffend die Besteuerung des Branntweins vom 24. Juni 1887. gr. 4. (46 S.) Ebendas. 887. * 1 20

—— zur Dienstanweisung für die Korps-Bekleidungsämter vom 26. März 1888. gr. 8. (VI, 269 S.) Berlin 888, Mittler und Sohn. *ℳ 2.70.; cart. * 3 —

—— dass. — Beilage 1. gr. 8. (8 S.) Ebendas. 888. — 10

—— eines Einführungsgesetzes zum bürgerlichen Gesetzbuche für das Deutsche Reich. 1. Lesung. Ausgearb. durch die von dem Bundesrathe berufene Kommission. Nebst Motiven. Amtl. Ausg. gr. 8. (X, 314 S.) Berlin 888, Guttentag. * 2 —

—— eines Exercier-Reglements für die Infanterie, basirt auf die Compagnie-Colonne. 1. Thl. in 2 Heften, 2. und 3. Thl. gr. 8. Hannover 886, Helwing's Verlag.
à Thl. bezw. à Heft *ℳ 1.25. * 5 —

Inhalt:
Thl. 1. 1. Heft: Die Compagnie. (68 S.)
" 1. 2. Heft: Bataillon, Regiment, Brigade. (74 S.)
" 2. Ausbildung für die Eingezogenenübung. (63 S.)
" 3. Große Parade. (47 S.)

—— der, zur Felddienst-Ordnung und seine Anwendung im diesjährigen Manöver. 1. und 2. unveränd. Aufl. 8. (49 S.) Berlin 886, Eisenschmidt. * — 80

—— vom 20. März 1888 zur Garnison-Bauordnung. 8. (VIII, 283 S.) Berlin 888, Mittler und Sohn. *ℳ 2.70.; cart. * 3 —
geb. * 3 40

—— eines bürgerlichen Gesetzbuches für das Deutsche Reich. 1. Lesung. Ausgearb. durch die von dem Bundesrathe berufene Kommission. Amtl. Ausg. Lex.-8. (XVI, 516 S.) Berlin 888, Guttentag. * 3 —

—— dass. — Motive. 5 Bde. Lex.-8. Ebendas. 888. ** 21 —

Inhalt:
Bd. 1. Allgemeiner Theil. (395 S.) **ℳ 3.—.
" 2. Recht der Schuldverhältnisse. (895 S.) **ℳ 4.50.
" 3. Sachenrecht. (869 S.) **ℳ 4.40.
" 4. Familienrecht. (1276 S.) **ℳ 6.50.
" 5. Erbrecht. (711 S.) **ℳ 3.60.

—— dass. — Erläut. Anmerkungen zu den Vorschriften desselben, s. Alexander-Katz, P.

—— [dass.] — Sachregister zu dem Entwurfe eines bürgerl. Gesetzbuches für das Deutsche Reich und den dazu herausgegebenen Motiven, nebst Inhalts-Uebersicht über die 5 Bde. der Motive. Bearb. von Jahow. gr. 8. (LVII, 128 S.) Ebendas. 888. ** 3 —

—— [dass.] — Sachregister zu dem Entwurfe eines bürgerl. Gesetzbuches für das Deutsche Reich. Bearb. von M. Greiff. 8. (IV, 182 S.) Berlin 888, Bahlen. cart. * 2 —

—— eines Gesetzes, betreffend die Alters- und Invalidenversicherung der Arbeiter. gr. 8. (65 S.) Berlin 888, C. Heymanns Verlag. * — 80

—— eines Gesetzes, betreffend die Alters- und Invaliditätsversicherung nebst Begründung. Dem deutschen Reichstage vorgelegt in der 4. Session der 7. Legislaturperiode. Fol. (219 S. mit Tab. und Karten.) Ebendas. 888. * 10 —

—— eines Gesetzes, betreffend die Besteuerung des Branntweins, nebst Begründung. Vorgelegt dem Deutschen Reichstag in der 2. Session der 6. Legislaturperiode. Fol. (19 S.) Ebendas. 886. * 1 —

—— dass. — Dem Deutschen Reichstag vorgelegt in der 1. Session der 7. Legislaturperiode. Fol. (34 S.) Ebendas. 887. * 1 50

—— eines Gesetzes, betreffend die Besteuerung des Zuckers, sowie Bericht der Zucker-Enquete-Kommission. Dem deutschen

Reichstage vorgelegt in der 2. Session der 6. Legislaturperiode. Fol. (141 S.) Berlin 886, C. Heymanns Verlag. * 7 —

Entwurf eines Gesetzes, betreffend die Besteuerung des Zuckers, nebst Begründung. Dem deutschen Reichstage vorgelegt in der 1. Session der 7. Legislaturperiode. Fol. (32 S.) Ebendas. 887. * 1 50

—— eines Gesetzes, betreffend das Branntweinmonopol, nebst Motiven. Dem deutschen Reichstage vorgelegt in der 2. Session der 6. Legislaturperiode. gr. 4. (72 S.) Ebendas. 886. * 2 —

—— eines Gesetzes, betreffend die Erwerbs- und Wirthschaftsgenossenschaften, nebst Begründung. Dem deutschen Reichstage vorgelegt in der 4. Session der 7. Legislaturperiode. Fol. (204 S.) Ebendas. 888. * 8 —

—— dass. — Nebst Begründung und Anlage. Amtl. Ausg. gr. 8. (IV, 315 S.) Berlin 888, Vahlen. * 3 —

—— eines Gesetzes, betreffend die Abänderung von Bestimmungen des Gerichtskostengesetzes und der Gebührenordnung für Rechtsanwälte. Dem Deutschen Reichstage vorgelegt in der 1. Session der 7. Legislaturperiode. Fol. (72 S.) Berlin 887, C. Heymanns Verlag. * 3 60

—— eines Gesetzes, betreffend Aenderungen und Ergänzungen des Gerichtsverfassungsgesetzes und der Strafprozessordnung. Vorgelegt dem Deutschen Reichstage in der 1. Session der 6. Legislatur-Periode. Fol. (35 S.) Ebendas. 885. * 2 —

—— eines Gesetzes, betreffend die Unfallversicherung der bei Bauten beschäftigten Personen, nebst Begründung. Dem Deutschen Reichstage vorgelegt in der 1. Session der 7. Legislaturperiode. Fol. (34 S.) Ebendas. 887. * 1 80

—— eines Gesetzes, betreffend die Unfallversicherung der in land- und forstwirthschaftl. Betrieben beschäftigten Personen. Vorgelegt dem Deutschen Reichstag in der 1. Session der 6. Legislatur-Periode. Fol. (43 S.) Ebendas. 885. * 2 20

—— eines Gesetzes, betreffend die Unfallversicherung der Seeleute und anderer bei der Seeschiffahrt betheiligter Personen, nebst Begründung. Dem deutschen Reichstage vorgelegt in der 1. Session der VII. Legislaturperiode. Fol. (136 S.) Ebendas. 887. * 7 20

—— eines Gesetzes, betreffend die Unfall- und Krankenversicherung der in land- und forstwirthschaftl. Betrieben beschäftigten Personen. Vorgelegt dem Deutschen Reichstag in der 2. Session der 6. Legislatur-Periode. Fol. (75 S.) Ebendas. 886. * 4 —

—— eines Gesetzes, betreffend Aenderungen der Wehrpflicht, nebst Motiven. Dem Deutschen Reichstage vorgelegt in der 2. Session der 7. Legislaturperiode. Fol. (18 S.) Ebendas. 887. * 1 —

—— eines Gesetzes, betreffend den Verkehr mit Wein, nebst Begründung. Dem Deutschen Reichstag vorgelegt in der 2. Session der 7. Legislaturperiode. Fol. (17 S.) Ebendas. 887. * 1 —

—— eines Gesetzes, betreffend die Abänderung des Zolltarifs, nebst Begründung. Dem Deutschen Reichstage vorgelegt in der 2. Session der 7. Legislaturperiode. Fol. (67 S.) Ebendas. 887. * 3 —

—— eines Gesetzes, betreffend die Abänderung des Zolltarifgesetzes vom 15. Juli 1879, nebst Begründung. Vorgelegt dem Deutschen Reichstage in der 1. Session der 6. Legislatur-Periode. Fol. (78 S.) Ebendas. 885. * 4 —

—— eines Nachtrags zum neuen Gesangbuch. Zusammengestellt von einigen liberalen Predigern. gr. 8. (50 S.) Garding 885, (Lühr und Dircks.) * — 20

—— dass. — Zusammengestellt von einigen liberalen Predigern der schleswig-holstein. Landeskirche. 2. verm. und durchges. Aufl. gr. 8. (VIII, 56 S.) (Ebendas.) 885. * — 50

—— ein, Sr. Maj. des Kaisers und Königs Friedrich III. zum Neubau des Domes und zur Vollendung des königl. Schlosses zu Berlin, mit allerhöchster Genehmigung hrsg. von J. C. Raschdorff. gr. Fol. (9 Lichtdr.-Taf. mit 4 S. Text.) Berlin 888, Wasmuth. In Mappe * 25 —

Entwurf, vorläufiger, eines Normalstatuts für Berufsgenossenschaften. Fol. (III, 18 S.) Berlin 885, (Korttampf.) * — 40

—— eines Postsparkassengesetzes, nebst Begründung. Dem deutschen Reichstage vorgelegt in der I. Session der VI. Legislaturperiode. Fol. (51 S.) Berlin 885, C. Heymanns Verlag. * 2 60

—— einer Schul-Bibel. gr. 8. (104 S.) Gera 887, Th. Hofmann. * 1 40

—— einer Vorschrift über das Fechten mit dem Kavallerie-Degen Modell 86. 8. (44 S. mit Illustr.) Berlin 887, Mittler und Sohn. ** 80 Pf.; cart. ** — 45

Entwürfe zu kurzen und längeren Ansprachen, welche Lehrer bei feierlichen Gelegenheiten zu halten haben. 1.—5. Lfg. 8. Langensalza, Schulbuchhandlung. [1. Lfg. 11. Aufl. (IV, 118 S.) 886. 90 Pf.; 2. Lfg. 6. Aufl. (IV, 122 S.) 886. 90 Pf.; 3. Lfg. 5. Aufl. (VI, 170 S.) 887. ℳ 1.20.; 4. Lfg. 4. Aufl. (IV, 134 S.) 887. 90 Pf.; 5. Lfg. 3. Aufl. (IV, 98 S.) 887. 75 Pf.] 4 65

—— zu Gefässen und Motiven für Goldschmiedearbeiten. 1. Serie: 35 Bl. in Lichtdr. nach Original-Bl. in Punzmanier von Paul Flindt-Nürnberg (1570—1620). Fol. Leipzig 888, Hiersemann. In Mappe * 20 —

—— einfache kunstgewerbliche. Unter Mitwirkung von Lehrern der grossherzogl. Kunstgewerbeschule Karlsruhe hrsg. von der Redact. der Bad. Gewerbezeitung. 2.—4. Serie. gr. 4. (à Serie 50 Taf. und 1 Bl. Text.) Karlsruhe 886, A. Bielefeld's Hofbuchh. In Mappe à Serie * 6 —
1. Serie. Ebendas. 1884. * ℳ 6.—.

—— die preisgekrönten, der Concurrenz zu einem Eidgenössischen Parlaments- und Verwaltungs-Gebäude in Bern. gr. 4. (13 S. mit 15 Taf. in Holzschn. und Lichtdr.) Zürich 885, (Meyer und Zeller.) In Mappe * * 8 —
Aus: Schweizer Bauzeitung, besonders abgedruckt.

—— und Aufnahmen, hrsg. vom akadem. Architektenverein der techn. Hochschule zu München. 13.—24. Heft. gr. Fol. (à Heft ca. 10 autogr. Taf.) München 885—88, (Buchholz und Werner.) à Heft * ℳ 2.50. * 30 —
Die ersten 12 Hefte bilden den 1. und 2. Jahrg., 1883 und 1884. à Jahrg. * ℳ 15.—; à Heft * ℳ 3.—.

Entz, Géza, Studien über Protisten. Im Auftrage der königl. ungar. naturwissenschaftl. Gesellschaft verfasst. 1. Thl.: Entwickelung der Kenntniss der Protisten. Ein historisch-krit. Überblick. Übersetzt von Aladár Rózsahegyi. (Ungarisch und deutsch.) gr. 4. (XV, 464 S.) Budapest 888, (Kilian.) * 12 —

Enzberg, E. v., Kadettenluft, Kadettenleid. Humorist. Tagebuch in Reimen aus Benseberg, Berlin und Lichterfelde. 12. (VI, 138 S.) Stuttgart 886, Luh. * ℳ 1.20.; geb. * 1 60

—— dass. — Humorist. Tagebuch. 2. Aufl. 16. (138 S.) Ebendas. 888. cart. * ℳ 1.—.; geb. 1 50

Eötvös, Jos. Frhr. v., die Müllerstochter, s. Universal-Bibliothek Nr. 2374.

—— die Nationalitäten-Frage. Aus dem ungar. Manuscript übersetzt von Max Falk. 2. (Titel-)Ausg. gr. 8. (XI, 192 S.) Budapest (865)888, Kilian. * 2 50

Ephemeriden, astronomisch-nautische, für die J. 1888—1890. Deutsche Ausg. Ueber Veranlassung der Marine-Section des k. k. Reichs-Kriegsministeriums hrsg. vom astronomisch-meteorolog. Observatorium der k. k. Handels- und naut. Akademie in Triest unter Redact. von Ferd. Anton. 1.—3. Jahrg. gr. 8. (à Jahrg. XL, 256 S.) Triest 886—88, (Schimpff.) cart. à Jahrg. * * 2 70

Ephemeris epigraphica, corporis inscriptionum latinarum supplementum, edita jussu instituti archaeologici romani cura G. Henzeni, Thdr. Mommseni, I. B. Rossi. Vol. VI: Glandes plumbeae, editae ab Carolo Zangemeister. Accedunt tabulae heliotypicae XIII. gr. 8. (XLVI, 143 S.) Berlin 885, G. Reimer. * 8 —

Ephemeris epigraphica, corporis inscriptionum latinarum supplementum, edita jussu Instituti archaeologici romani cura Thdr. Mommseni, I. B. Rossi, O. Hirschfeldi. Vol. VII. Fasc. 1 et 2: Jo. Schmidt, additamenta altera ad corporis vol. VIII. gr. 8. (IV, 271 S. mit 2 Karten.) Berlin 888, G. Reimer. * 8 —

Ephraem Syri, Sancti, hymni et sermones, quos e codicibus Londinensibus, Parisiensibus et Oxoniensibus descriptos, ed., latinitate donavit, variis lectionibus instruxit, notis et prolegomenis illustravit Thomas Jos. Lamy. 2 tomi. Lex.-8. Mechliniae. (Mainz, Kirchheim.) [Tom. I. (LXXXVIII S. und 716 Sp.) 882. *ℳ 22.—.; Tom. II. (XXIII S. und 852 Sp.) 886. *ℳ 20.—.] * 42 —

Ephraim, Alfr., zur physiologischen Acetonurie. Inaugural-Dissertation. gr. 8. (54 S.) Breslau 885, (Köhler.) * 1 —

Epicurea, edidit Herm. Usener. gr. 8. (LXXIX, 445 S.) Leipzig 887, Teubner. * 16 —

Epigramme von Logau redivivus. 8. (87 S. mit 1 Orig.-Zeichnung von Otto Seitz.) München 886, Palm's Hofbuchh. *ℳ 1.50.; geb. * 2 —

—— dass. — 2. revid. und verm. Aufl. 16. (66 S.) Ebendas. 887. * 2 —

Epiktet, übersetzt von Karl Conz, s. Bibliothek, Langenscheidt'sche, sämmtlicher griechischer und römischer Klassiker.

—— Handbüchlein der Moral, s. Universal-Bibliothek Nr. 2001.

Episkopat, der, der Gegenwart, in Lebensbildern dargestellt. 26.—31. Heft. gr. 8. (Mit je 1 Portr.) Würzburg, Woerl. à Heft * — 50

Inhalt:

Heft 26. Mayr, Geb., Dr. J. Coelest. Gangibauer, Fürsterzbischof von Wien. (30 S.) 876.
" 27. Steiner, Jakob, Cardinal Hergenröther. (40 S.) 876.
" 28. Meer, Aug., Robert Herzog, Fürstbischof von Breslau. (29 S.) 876.
" 29. Dr. Anton Ludwig Frind, Bischof von Leitmeritz. (30 S.) 876.
" 30. Dr. Georg Kopp, Fürstbischof von Breslau. (36 S.) 887.
" 31. Dr. Johannes Christian Roos, Erzbischof von Freiburg, Metropolit der oberrhein. Kirchenprovinz. Ein Lebensbild. (35 S.) 888.

Vgl.: XVI. Bd. 1. Abthl. S. 880: Deutschlands Episcopat in Lebensbildern.

Epistel- und Evangelienbuch für die Sonn- und Festtage des Kirchenjahres zum Gebrauche für Kirche und Schule in der Diöcese Osnabrück. [Nach dem röm. Missale.] Auf Anordnung des bischöfl. Ordinariats. 8. (558 S.) Lingen 887, Aschendorff. geb. * 1 35

—— —— enthaltend die Episteln und Evangelien für die Sonn- und Festtage der kathol. Kirche, sowie der besonderen Diöcesanfeste der meisten deutschen und österreich. Bisthümer. Nach der vom apostol. Stuhle approbirten deutschen Uebersetzung der heil. Schrift von Allioli. 8. (519 S. mit vielen Holzschn.) Steyl 887, Missionsdruckerei. * 2 —

Episteln und Evangelien nebst den Kirchengebeten auf alle Sonn- und Festtage des Kirchenjahres für die Diöcese Paderborn. 7. Aufl. 8. (256 S.) Paderborn 886, Junfermann'sche Buchh. * — 40

Epistulae Gottingenses a Carolo Dilthey editae. gr. 4. (44 S.) Göttingen 887, Dieterich's Verlag. * — 80

Epitome ex editione typica gradualis romani, quod curavit sacrorum rituum congregatio. Edit. stereot. gr. 8. (VIII, 252, 136, 88 S.) Regensburg 886, Pustet. *ℳ 1.80.; geb. ** 2 80

Epp, E., vom Dorf und aus der Stadt. Sätze und Aufsätze, Sprüche und kleine Geschichten. gr. 8. (VI, 498 S.) Mannheim 886, Löffler. * 4 —

Eppel, Ch., das Rätsel dieser Welt und seine Lösung durch die heilige Schrift. Ein Beitrag zur Apologie des Christenthums. gr. 8. (XI, 228 S.) Karlsruhe 886, Evangel. Schriften-Verein für Baden. *ℳ 3.—; geb. * 4 —
geb. mit Goldschn. * 4 20

Eppenstein, Sim., aus dem Koheleth-Kommentar des Tanchum Jerushalmi [Cap. I—VI]. Mit Einleitung und Anmerkungen. Inauguraldissertation. gr. 8. (35 S.) Berlin 888, Benzian. * 1 50
Aus: Magazin für die Wissenschaft des Judenthums, besonders abgedruckt.

Eppinger, Hans, Pathogenesis, Histogenesis und Aetiologie der Aneurysmen, einschliessl. des Aneurysma equi verminosum. Pathologisch-anatom. Studien. gr. 8. (III, 563 S. mit 9 lithogr. Taf.) Berlin 887, Hirschwald. * 18 —
Aus: Archiv für klinische Chirurgie, besonders abgedruckt.

Epple, Jos., lateinisches Elementarbuch für die 1. Klasse der Lateinschule. gr. 8. (X, 166 S.) Erlangen 888, Deichert'sche Verlagsh. Nachf. * 1 60

Eppler, Chrph. Friedr., der Basler Rathsherr Adolf Christ, s. Reben am Weinstock.

—— D. Karl Gottlieb Pfander, ein Zeuge der Wahrheit unter den Bekennern des Islam. Mit Bildern in Vergangenheit und Gegenwart des Mohammedanismus. Ein Beitrag zur Missionsgeschichte. 8. (XVI, 192 S. mit Bildern.) Basel 888, Missionsbuchhandlung. * 1 40

Eppner, F., die deutsche Wurstfabrikation oder gründl. Anweisung, alle im Handel gebräuchl. Fleischerwaaren zu bereiten, zu pökeln, zu räuchern und aufzubewahren. Für junge Fleischer, sowie für Hausfrauen und Wirtschafterinnen. 4. Aufl., nach Eppners Tode in neuer Bearbeitung hrsg. von Rud. Hilgers. 8. (VIII, 87 S.) Weimar 885, B. F. Voigt. 1 50

Epstein, A., Beiträge zur jüdischen Alterthumskunde. 1. Thl.: Abhandlungen. Midrasch Tadsche, nach Handschriften edirt. (In hebr. Sprache.) 8. (VI, 185 S.) Wien 887, (Lippe.) * 4 —

—— Bereschit-Rabbati [Handschrift der Prager jüd. Gemeinde], dessen Verhältniß zu Rabbe-Rabbati, Moses ha-Darschan und Pugio fidei. gr. 8. (35 S.) Berlin 888, Benzian. * 1 —
Aus: Magazin für die Wissenschaft des Judenthums, besonders abgedruckt.

Epstein, Alois, über antiseptische Maassnahmen in der Hygiene des neugeborenen Kindes, s. Wander-Vorträge, medicinische.

Epstein, Ed., der Musik-Unterricht der Jugend. Eine Anleitung für Eltern und Erzieher. 8. (III, 147 S.) Leipzig 886, [Linke.] Maeder und Wahl. * 1 20

—— dass. — 2. verm. Aufl. 8. (VII, 212 S.) Leipzig 888, Maeder und Wahl. * 1 60

Epstein, Ernst, über Zoster und Herpes facialis und genitalis. Inaugural-Dissertation. gr. 8. (30 S.) Breslau 886, (Köhler.) * 1 —

Epstein, L., der botanische Unterricht in der Volksschule, s. Lehrer-Prüfungs- und Informations-Arbeiten.

Epstein, Th., Geonomie [mathematische Geographie], gestützt auf Beobachtung und elementare Berechnung. Für Lehrer, Studirende und zum Selbstunterricht bearb. gr. 8. (XV, 576 S. mit 166 Holzschn. im Text und 18 Fig.-Taf., wovon 12 mit Sternbildern auf blauem Grunde.) Wien 888, Gerold's Sohn. * 15 —

Epting, H., General-Register, s. Correspondenz-Blatt, medicinisches, des württembergischen ärztlichen Landesvereins.

Er schlägt sich nicht. Schauspiel in 5 Aufzügen. 12. (IV, 125 S.) Wien 887, Löwit. * — 50

Eras, Wolfg., das Branntwein-Monopol, s. Zeitfragen, volkswirthschaftliche.

—— Einrichtungen für die Binnen-Schifffahrt an deutschen und holländischen Handelsplätzen. Bericht über eine im Auftrage der Handelskammer unternommene Informationsreise. gr. 8. (49 S. mit 3 kartogr. Skizzen.) Breslau 885, Schottländer. * 1 50

—— die Organisation des Binnenschifffahrts-Betriebes, s. Zeitfragen, volkswirthschaftliche.

Erasmus, Theod., Beethovens Pastoralsymphonie. Paraphrase. 12. (20 S.) Riga 887, (Jonck und Poliewsky.) * — 60

Erasmus, Theod., Frauenlob, Dichterblüthen, gesammelt und zum Kranz gewunden. 12. (20 S.) Riga 887, (Jonck und Poliewsky.) * — 60

Erb, Wilh., Handbuch der Elektrotherapie, s. Handbuch der allgemeinen Therapie.

—— die Thomsen'sche Krankheit. [Myotonia congenita.] Studien. gr. 8. (VIII, 128 S. mit 2 Taf.) Leipzig 886, F. C. W. Vogel. * 4 —

Erbe, K., kurzgefaßte deutsche Grammatik, s. Glöckler, J. P.

—— s. Hermann und Weckherlin, lateinische Schulgrammatik.

Erbe, Max, griechisches Lesebuch nebst deutschen Übungsstücken für Untertertia. Hauptsächlich nach Arrians Anabasis bearb. gr. 8. (IV, 71 S.) Weimar 886, A. Krüger. * 1 20

Erbfolge-Ordnung, rheinische. Eine übersichtl. Darstellung der Bestimmungen des rhein. Erbrechtes, nebst zahlreichen Beispielen und Erläuterungen. Hrsg. von einem preuß. Gerichtsbeamten. gr. 8. (24 S.) Düsseldorf 888, Schwann. * — 75

Erbrich, Emil, Kaiser Karl V. vor Metz. Eine Dichtung. gr. 8. (75 S.) Leipzig 888, Friedrich. * 1 —

Erbstein, A., Beschreibung des Königlichen Historischen Museums und der Königlichen Gewehrgalerie zu Dresden. (VIII, 119 S.) Dresden 889, Baensch. broch. ** — 50

Erbstein, Jul., und Alb. Erbstein, Erörterungen auf dem Gebiete der sächsischen Münz- und Medaillen-Geschichte. Bei Verzeichnung der Hofrath Engelhardt'schen Sammlung veröffentlicht. (1. Abthl.) gr. 8. (VII, 84 S. mit 3 Taf.) (Ebendas.) 888. * 6 70

—— —— das Königliche Grüne Gewölbe zu Dresden. 8. (XIX, 212 S. mit Abbild.) Ebendas. 884. cart. ** 1 —

—— —— The Guide to the Regal Green Vaults at Dresden. (88 S. with illustr.) Ebendas. 889. cart. ** 1 —

Erbtheil, das beste. Eine Erzählung von dem Verfasser der Ostereier. 3. illustr. Originalausg. 8. (96 S. mit 1 Stahlst. und Holzschn.) Regensburg 887, Verlags-Anstalt. — 50
geb. 65 Pf. und — 85

Erck, Rechenbuch, s. Barnicol.

—— und Barnicol, methodisches Sprach-Buch zum Handgebrauch für die Schüler in Stadt- und Landschulen. 2 Stufen. 8. Hilbburghausen 886—88, Gadow und Sohn. [1. Stufe. 1.—7. Aufl. (72 S.) * 25 Pf.; 2. Stufe. 1.—5. Aufl. (128 S.) * 35 Pf.] * — 60

Erck, Adf., Beiträge zur Kenntnis des Brasilins. Einwirkung von Cyansilber auf Monochloressigsäurechlorid. Inaugural-Dissertation. gr. 8. (46 S.) Göttingen 885, (Vandenhoeck und Ruprecht.) * 1 20

Erck, C., Spruchbuch zu den 5 Hauptstücken, nebst Luthers Erklärung. 14. und 15. sorgfältig durchges. Aufl. 8. (90 S.) Hannover 885,86, Meyer. * 25 Pf.; geb. * — 40

—— dass. — 16. Aufl. Neu bearb. und mit einfachster Wort- und Sacherklärung versehen von G. Spieker. 8. (95 S.) Ebendas. 887. * 25 Pf.; geb. * — 40

—— dass. — Neu bearb. und mit den nötigsten Erläuterungen versehen von G. Spieker. Mit dem kleinen und großen Einmaleins. 17. Aufl. 8. (96 S.) Ebendas. 888. 25 Pf.; geb. — 40

Erckens, Jos., die Nachfolge des heiligen Joseph. Nebst Morgen-, Abend-, Meß-, Beicht- und Communion-Gebeten. 5. verb. Aufl. 16. (242 S.) Aachen 886, Cremer'sche Buchh. — 75
geb. *ℳ 1.—; *ℳ 2.—. und * 2 40

—— Trost im Leiden durch die Nachfolge des heiligen Joseph. Ein Büchlein für alle bedrängten und leidenden Christen. 5. Aufl. 16. (124 S.) Ebendas. 886. * 40 Pf.; geb. * — 60

Erckert, R. v., der Kaukasus und seine Völker. Nach eigener Anschauung. Mit Textabbild. und Lichtdr., kurzen tabellar. Resultaten linguist. und anthropolog. Forschung und 1 ethnogr. Karte des Kaukasus. gr. 8. (VII, 385 S.) Leipzig 887, [Frohberg.] Baldamus. * 12 —

Erckmann-Chatrian, histoire d'un conscrit, s. Bibliothèque française.

—— dass. — s. Schulbibliothek, französische und englische.

—— aus dem Leben eines Klarinettenspielers. Erzählung. 8. (126 S.) Leipzig 888, Reinboth. * 1 50

—— die Rantzau. Aus dem Französ. 2. Aufl. 8. (208 S.) Berlin 888, Janke. * 1 —

—— Waterloo, s. Universal-Bibliothek Nr. 1997 und 1998.

Erde, die, in Karten und Bildern. Hand-Atlas in 60 Karten und 800 Illustr. 50 Lfgn. Fol. (à Lfg. 12 S. mit eingedr. Holzschn. und 1—2 chromolithogr. Karten.) Wien 887—89, Hartleben. à Lfg. * 80 Pf. * 40 —

Erdkunde im Anschluß an das Lesebuch von J. Bumüller und J. Schuster. Illustrierte Ausg., neu bearb. 8. (VII, 343 S. mit 52 Abbild.) Freiburg i. Br. 888, Herder'sche Verlagsh. * 2 —
cart. * 2 25

Erdmann, Ariotta. Schauspiel in 17 Bildern, einem Vorspiel und Schlußbild. 8. (54 S.) Berlin 888, (Funcke und Nacter.) ** 1 —

Erdmann, A., die deutschen Privat-Post-Werthzeichen mit Markenabbildungen und Städtewappen. Zusammengestellt und mit statist. Beiträgen und Erläuterungen versehen. gr. 4. (111 S.) Leipzig 887, Heitmann. cart. *ℳ 3.—; geb. * 3 50

†Erdmann, A. E. [A. E. Glasewald], die Postmarken von Griechenland. Philatelistische Studie. 6. Aufl. gr. 4. (5 S.) Gössnitz 886. (Leipzig, Schneider.) * — 50

Erdmann, B., zur Theorie des Syllogismus und der Induktion, s. Aufsätze, philosophische.

Erdmann, B. A., die Anwendung der Elektricität in der praktischen Medicin. 4. ganz umgearb. Aufl. von Ducheune-Erdmann, die örtl. Anwendung der Elektricität in der Physiologie, Pathologie und Therapie. Neue (Titel-)Ausg. gr. 8. (VIII, 311 S. mit 72 eingedr. Holzschn.) Leipzig (877)888, Stauffer. * 8 —

Erdmann, D., Luther und seine Beziehungen zu Schlesien, insbesondere zu Breslau, s. Schriften des Vereins für Reformationsgeschichte.

Erdmann, Friedr., unter dem Stadtbahn-Viaduct. Berliner Plaudereien. 8. (334 S.) Berlin 885, Barthel. 1 50

Erdmann, G., Vorschläge zur Beseitigung unseres landwirthschaftlichen und sozialen Nothstandes. 1. und 2. verm. und verb. Aufl. 8. (104 S.) Oranienburg 886, Freyhoff. * 1 50

Erdmann, G. A., Geschichte der Entwicklung und Methodik der biologischen Naturwissenschaften. [Zoologie und Botanik.] Nebst 2 Anhängen, enth. ergänzende Anmerkungen zum Text und Nachweise über Litteratur und Veranschaulichungsmittel. Für pädagog. Schriftsteller, Fachlehrer und zur Vorbereitung auf das preuss. Mittelschul- und Rektoratsexamen bearb. gr. 8. (VIII, 198 S.) Kassel 887, Fischer. * 3 60

Erdmann, Geo. (I.), dramatische und lyrische Dichtungen. 1. und 2. Bdchn. gr. 8. Leipzig 887, (Moltke.)
à Bd. *ℳ 1.50. * 3 —
geb. in 1 Bd. * 4 —

Inhalt:
Bdchn. 1. Sudrun. Schauspiel in 5 Akten. (VIII, 87 S.)
" 2. Engelhart. Schauspiel in 5 Akten. Mit freier Benutzung des Konrad von Würzburgischen Gedichtes. Nebst einem lyr. Anhang. (VIII, 86 S.)

Erdmann, Geo. (II.), Geschichte der Kirchen-Reformation in der Stadt Göttingen. gr. 8. (84 S.) Göttingen 888, Vandenhoeck und Ruprecht's Verlag. * 1 60

Erdmann, Gust. Adf., Holda. Ein Elfentraum in 9 Gesängen. 8. (102 S.) Wien 886, Konegen. * 2 —

—— die Lutherfestspiele. Geschichtliche Entwicklung, Zweck und Bedeutung derselben für die Bühne. Litterarhistorisch-krit. Studien. gr. 8. (VII, 161 S.) Wittenberg 888, Herosé Verlag. * 2 40

Erdmann, Heinr., Hamburg vor 200 Jahren oder die Jastram-Snitger'schen Wirren [1674—1686]. Auf Veranlassung des

Centrał-Ausschusses Hamburger Bürger-Vereine vers. gr. 8. (73 S. mit 2 Holzschn. und 2 Beilagen.) Hamburg 886, Epstein und Engelke. * — 80

Erdmann, Hugo, über die Umwandlung der Lactonsäuren in Lactone durch Schwefelsäure und über eine neue Reaction des Isocaprolactons, ein Beitrag zur Geschichte der Lactone. Habilitationsschrift. gr. 8. (38 S.) Halle 885, Niemeyer. * 1 20

Erdmann, J., der geographische Unterricht unter besond. Berücksicht. der „zeichnenden Methode" mit 24 Skizzen auf 19 Kärtchen. gr. 8. (23 S.) Düsseldorf 885, Schwann. * 1 20

Erdmann, Osk., Grundzüge der deutschen Syntax, nach ihrer geschichtlichen Entwicklung dargestellt. 1. Abtl.: Gebrauch der Wortklassen. Die Formationen des Verbums in einfachen Sätzen und in Satzverbindungen. gr. 8. (X, 197 S.) Stuttgart 886, Cotta'sche Buchh. * 3 50

Erdmann, Otto Linné, Grundriss der allgemeinen Warenkunde für Handels- und Gewerbeschulen, sowie zum Selbstunterrichte. 11. neu bearb. und verm. Aufl. von Chr. Rud. König. gr. 8. (XII, 608 S. mit 44 Holzschn. und 1 Taf. mit mikroskop. Abbild.) Leipzig 886, Barth. * 6 75
geb. * 8 —

Erdmann, R., und R. Illemann, Führer durch den Deister, Osterwald und Saupark. 12. (IV, 31 S. mit eingedr. Kärtchen.) Hannover 885, Erdmann. * 75 Pf.; geb. * 1 —

Erdmann, Th., Wegweiser und Beschreibung von Goslar und Umgebung. 8. (72 S. mit 1 Karte von Goslar und 9 Abbild.) Harzburg 888, Stolle's Hofbuchh. cart. — 60

Erdmann, W., Palästina oder das heilige Land. Zum Gebrauche für Volksschulen. Ein Auszug aus des Verf. größerem Werke: „Palästina". 8. (48 S. mit 1 Karte.) Münster 886, F. Schöningh. * — 25

Erdmannsdörffer, B., deutsche Geschichte vom westfälischen Frieden bis zum Regierungsantritt Friedrichs des Großen, s. Geschichte, allgemeine, in Einzeldarstellungen.

—— aus den Zeiten des deutschen Fürstenbundes. Akademische Rede, zum Geburtsfest des höchstsel. Grossherzogs Karl Friedrich am 22. Novbr. 1884 bei Vortrag des Jahresberichts und Verkündung der akadem. Preise gehalten. 4. (47 S.) Heidelberg 885, (C. Winter's Sortiment.) * 1 20

—— s. Correspondenz, politische, Karl Friedrichs von Baden 1783—1806.

Eremita, J., s. Vollführung, die, des Geheimnisses Gottes.

Erfahrungen im Gebiete der Ackerbaucultur unserer Zeit. Von einem Landwirth. 3. sehr verm. Aufl. gr. 8. (VIII, 208 S.) Liegnitz 887, (Cohn.) ** 6 —

—— aus dem Leben eines Konvertiten aus dem Volke. Von ihm selbst erzählt. 16. (VI, 344 S.) Waldsee 888. (Saulgau, Kitz.) * 1 50

Erfahrungsschatz, der, 2. Bd., s. Förster, Osk., der Ratgeber in Geldsachen.

Erfindungen und Erfahrungen, neueste, auf den Gebieten der praktischen Technik, der Gewerbe, Industrie, Chemie, der Land- und Hauswirthschaft. Hrsg. und redig. unter Mitwirkung von hervorragenden Fachmännern von Thdr. Koller. 12.—15. Jahrg. 1885—1888. à Jahrg. 13 Hefte. (à Heft 3 Bog. mit eingedr. Holzschn.) gr. 8. Wien, Hartleben.
à Jahrg. * 7 50
à Heft * — 60

Erforderbnisse, die, für das Aufgehen des Morgensterns in den Herzen der Gläubigen, nach 2. Petri 1, 19. Von F. St. 12. (36 S.) Gernsbach 888, Christl. Kolportage-Verein. * — 20

Erfurt, E., die Gräber auf dem Windmühlenberge bei Ilbersdorf, s. Alterthümer, vorgeschichtliche, der Prov. Sachsen.

Erfurth, C., Haustelegraphie, Telephonie und Blitzableiter in Theorie und Praxis. Mit alleiniger Berücksicht. der Bedürfnisse Derjenigen, die sich mit Einrichtung solcher Anlagen beschäftigen wollen, zusammengestellt. gr. 8. (VII, 207 S. mit 186 Abbild.) Berlin 885, (Kühl.) * 3 50

Erfurth, C., Haustelegraphie, Telephonie und Blitzableiter in Theorie und Praxis. Mit alleiniger Berücksicht. der Bedürfnisse Derjenigen, die sich mit Einrichtung solcher Anlagen beschäftigen wollen, zusammengestellt. 2. bedeutend erweit. Aufl. gr. 8. (VIII, 286 S. mit über 250 Abbild.) Berlin 887, (Polytechn. Buchhandlung.) *ℳ 4.—.; geb. * 4 60

Erfurth, P., religiöser Lernstoff. Enth. D. Martin Luthers kleinen Katechismus, Bibelsprüche, Gebete und Kirchenlieder. Zum Gebrauch in Schulen zusammengestellt. 8. (VIII, 95 S.) Potsdam 887, Stein's Verlagsh. cart. * — 80

—— die deutsche Volksdichtung. Ihre Geschichte, Bedeutung für das Volksleben und Stellung in der Volksschule. gr. 8. (108 S.) Ebendas. 888. * 1 20

—— und Mielke, religiöser Lernstoff. Enth. D. Martin Luthers kleinen Katechismus, Bibelsprüche, Gebete und Kirchenlieder. Für evangel. Volksschulen zusammengestellt. 8. (48 S.) Ebendas. 888. * — 20

—— —— dass. — Mit Anhang: Sprüche für die höhere Knabenschule in Potsdam. 8. (58 S.) Ebendas. 888. cart. * — 30

Ergänzungen der vorläufigen Ausführungsbestimmungen zum Branntweinsteuer-Gesetz vom 24. Juni 1887. Erlassen vom Bundesrath am 3. Novbr. 1887. gr. 4. (20 S.) Berlin 887, C. Heymanns Verlag. * — 50

—— zum Dienst-Reglement für das k. k. Heer, 1. Thl. [2. Aufl. des Reglements vom J. 1873] in seiner Anwendung auf die k. k. Landwehr. Genehmigt mit den Allerhöchsten Entschließungen vom 30. April und 2. Mai 1887. 8. (20 S.) Wien 887, Hof- und Staatsdruckerei. * — 20

—— und Erläuterungen des allgemeinen Landrechts für die Preußischen Staaten durch Gesetzgebung und Wissenschaft. Unter Benutzung der Justizministerialakten und der Gesetzrevisionsarbeiten. 7. Ausg., neu bearb. von Ludw. v. Rönne. 1. Bd. 4. und 5. Lfg. gr. 4. (VIII, S. 601—1010.) Berlin 885, v. Decker's Verlag. * 10 50
1. Bd. 1.—3. Lfg. Ebendas. 1884. *ℳ 5.—. (1. Bd. compl. *ℳ 25.50.)

—— —— dass. — 2. Bd. 4 Lfgn. gr. 4. Ebendas. [1. Lfg. (S. 1—200.) 885. *ℳ 5.—.; 2. Lfg. (S. 201—400.) 885. *ℳ 5.—.; 3. Lfg. (S. 401—600.) 886. *ℳ 5.—.; 4. Lfg. (S. 601—696.) 886. *ℳ 2.40.] * 17 40

—— —— dass. — 3. Bd. 4 Lfgn. gr. 4. Ebendas. [1. Lfg. (S. 1—160.) 887. *ℳ 4.—.; 2. Lfg. (S. 161—320.) 887. *ℳ 4.—.; 3. und 4. Lfg. (S. 321—552.) 888. à *ℳ 3.20.] * 14 40

—— —— dass. — 4. Bd. 5 Lfgn. gr. 4. Ebendas. [1. Lfg. (S. 1—200.) 885. *ℳ 5.—.; 2. Lfg. (S. 201—400.) 885. *ℳ 5.—.; 3. Lfg. (S. 401—608.) 886. *ℳ 5.—.; 4. Lfg. (S. 609—774.) 888. *ℳ 4.50.; 5. Lfg. (S. 775—817.) 888. *ℳ 1.60.] * 21 10

Ergänzungs-Bestimmungen des Chefs der Admiralität zu dem Gesetz betr. Aenderungen der Wehrpflicht vom 11. Febr. 1888. gr. 8. (55 S.) Berlin 888, Mittler und Sohn. * — 60

Ergänzungshefte zu den „Stimmen aus Maria Laach", s. Stimmen.

Ergebnisse, die, der Ausgrabungen zu Pergamon. 3. vorläuf. Bericht 1885—1886 von C. Humann, R. Bohn, M. Fränkel. Fol. (63 S. mit 2 Taf.) Berlin 888, Grote'sche Verlagsh. * 10 —
Aus: Jahrbuch der k. preussischen Kunstsammlungen, besonders abgedruckt.
[1.] vorläuf. Bericht. Ebendas. 1880. *ℳ 12.—.; [2.] vorläuf. Bericht, s. Conze, Alex., C. Humann und Rich. Bohn [XVII. Bd. 1. Abthl. S. 201]. Ebendas. 1882. *ℳ 8.—.

—— der meteorologischen Beobachtungen im J. 1885. Hrsg. von dem königl. preuss. meteorolog. Institut durch Wilh. v. Bezold. gr. 4. (LXIX, 246 S. Karten, 6 lithogr. Taf. und 14 Holzschn.) Berlin 887, Asher und Comp. ** 20 —

—— dass. — im J. 1886. Hrsg. von dem königl. preuss. meteorolog. Institut durch Wilh. v. Bezold. gr. 4. (LVI, 223 S. mit 1 Karte.) Ebendas. 888. ** 18 —

Erasmus, Theod., Frauenlob, Dichterblüthen, gesammelt und zum Kranz gewunden. 12. (20 S.) Riga 887, (Jonck und Poliewsky.) * — 60

Erb, Wilh., Handbuch der Elektrotherapie, s. Handbuch der allgemeinen Therapie.

—— die Thomsen'sche Krankheit. [Myotonia congenita.] Studien. gr. 8. (VIII, 128 S. mit 2 Taf.) Leipzig 886, F. C. W. Vogel. * 4 —

Erbe, K., kurzgefaßte deutsche Grammatik, s. Glöckler, J. P.

—— s. Hermann und Weckherlin, lateinische Schulgrammatik.

Erbe, Max, griechisches Lesebuch nebst deutschen Übungsstücken für Untertertia. Hauptsächlich nach Arrians Anabasis bearb. gr. 8. (IV, 71 S.) Weimar 886, A. Krüger. * 1 20

Erbfolge-Ordnung, rheinische. Eine übersichtl. Darstellung der Bestimmungen des rhein. Erbrechtes, nebst zahlreichen Beispielen und Erläuterungen. Hrsg. von einem preuß. Gerichtsbeamten. gr. 8. (24 S.) Düsseldorf 888, Schwann. * — 75

Erbrich, Emil, Kaiser Karl V. vor Metz. Eine Dichtung. gr. 8. (75 S.) Leipzig 888, Friedrich. * 1 —

Erbstein, A., Beschreibung des Königlichen Historischen Museums und der Königlichen Gewehrgalerie zu Dresden. (VIII, 119 S.) Dresden 889, Baensch. broch. ** — 50

Erbstein, Jul., und Alb. Erbstein, Erörterungen auf dem Gebiete der sächsischen Münz- und Medaillen-Geschichte. Bei Verzeichnung der Hofrath Engelhardt'schen Sammlung veröffentlicht. (1. Abthl.) gr. 8. (VII, 84 S. mit 3 Taf.) (Ebendas.) 888. * 6 70

—— —— das Königliche Grüne Gewölbe zu Dresden. 8. (XIX, 212 S. mit Abbild.) Ebendas. 884. cart. ** 1 —

—— —— The Guide to the Regal Green Vaults at Dresden. (88 S. with illustr.) Ebendas. 889. cart. ** 1 —

Erbtheil, das beste. Eine Erzählung von dem Verfasser der Ostereier. 3. illustr. Originalaufl. 8. (95 S. mit 1 Stahlst. und Holzschn.) Regensburg 887, Verlags-Anstalt. — 50
geb. 65 Pf. und — 85

Erck, Rechenbuch, s. Barnicol.

—— und Barnicol, methodisches Sprach-Buch zum Handgebrauch für die Schüler in Stadt- und Landschulen. 2 Stufen. 8. Hildburghausen 886—88, Gadow und Sohn. [1. Stufe. 1.—7. Aufl. (72 S.) * 25 Pf.; 2. Stufe. 1.—5. Aufl. (128 S.) * 35 Pf.] * — 60

Erck, Adf., Beiträge zur Kenntnis des Brasilins. Einwirkung von Cyansilber auf Monochloressigsäurechlorid. Inaugural-Dissertation. gr. 8. (46 S.) Göttingen 885, (Vandenhoeck und Ruprecht.) * 1 20

Erck, C., Spruchbuch zu den 5 Hauptstücken, nebst Luthers Erklärung. 14. und 15. sorgfältig durchges. Aufl. 8. (90 S.) Hannover 885,86, Meyer. * 25 Pf.; geb. * — 40

—— dass. — 16. Aufl. Neu bearb. und mit einfachster Wort- und Sacherklärung versehen von G. Spieker. 8. (96 S.) Ebendas. 887. * 25 Pf.; geb. * — 40

—— dass. — Neu bearb. und mit den nötigsten Erläuterungen versehen von G. Spieker. Mit dem kleinen und großen Einmaleins. 17. Aufl. 8. (96 S.) Ebendas. 888. 25 Pf.; geb. — 40

Erckens, Jos., die Nachfolge des heiligen Joseph. Nebst Morgen-, Abend-, Meß-, Beicht- und Communion-Gebeten. 5. verb. Aufl. 16. (242 S.) Aachen 886, Cremer'sche Buchh. — 75
geb. *ℳ 1.—; *ℳ 2.—. und * 2 40

—— Trost im Leiden durch die Nachfolge des heiligen Joseph. Ein Büchlein für alle bedrängten und leidenden Christen. 5. Aufl. 16. (124 S.) Ebendas. 886. * 40 Pf.; geb. * — 60

Erekert, R. v., der Kaukasus und seine Völker. Nach eigener Anschauung. Mit Textabbild. und Lichtdr., kurzen tabellar. Resultaten linguist. und anthropolog. Forschung und 1 ethnogr. Karte des Kaukasus. gr. 8. (VII, 385 S.) Leipzig 887, [Frohberg.] Baldamus. * 12 —

Erckmann-Chatrian, histoire d'un conscrit, s. Bibliothèque française.

—— dass. — s. Schulbibliothek, französische und englische.

—— aus dem Leben eines Klarinettenspielers. Erzählung. 8. (126 S.) Leipzig 888, Reinboth. * 1 50

—— die Rantzau. Aus dem Französ. 2. Aufl. 8. (208 S.) Berlin 888, Janke. * 1 —

—— Waterloo, s. Universal-Bibliothek Nr. 1997 und 1998.

Erde, die, in Karten und Bildern. Hand-Atlas in 60 Karten und 800 Illustr. 50 Lfgn. Fol. (à Lfg. 12 S. mit eingedr. Holzschn. und 1—2 chromolithogr. Karten.) Wien 887—89, Hartleben. à Lfg. * 80 Pf. * 40 —

Erdkunde im Anschluß an das Lesebuch von J. Bumüller und J. Schuster. Illustrierte Ausg., neu bearb. 8. (VII, 343 S. mit 52 Abbild.) Freiburg i. Br. 888, Herder'sche Verlagsh. * 2 —
cart. * 2 25

Erdmann, Ariotta. Schauspiel in 17 Bildern, einem Vorspiel und Schlußbild. 8. (54 S.) Berlin 888, (Funcke und Naeter.) ** 1 —

Erdmann, A., die deutschen Privat-Post-Werthzeichen mit Markenabbildungen und Städtewappen. Zusammengestellt und mit statist. Beiträgen und Erläuterungen versehen. gr. 4. (111 S.) Leipzig 887, Heitmann. cart. *ℳ 3.—; geb. * 3 50

†Erdmann, A. E. [A. E. Glasewald], die Postmarken von Griechenland. Philatelistische Studie. 6. Aufl. gr. 4. (5 S.) Gössnitz 886. (Leipzig, Schneider.) * — 50

Erdmann, B., zur Theorie des Syllogismus und der Induktion, s. Aufsätze, philosophische.

Erdmann, B. A., die Anwendung der Elektricität in der praktischen Medicin. 4. ganz umgearb. Aufl. von Ducheune-Erdmann, die örtl. Anwendung der Elektricität in der Physiologie, Pathologie und Therapie. Neue (Titel-)Ausg. gr. 8. (VIII, 311 S. mit 72 eingedr. Holzschn.) Leipzig (877)888, Stauffer. * 8 —

Erdmann, D., Luther und seine Beziehungen zu Schlesien, insbesondere zu Breslau, s. Schriften des Vereins für Reformationsgeschichte.

Erdmann, Friedr., unter dem Stadtbahn-Viaduct. Berliner Plaudereien. 8. (334 S.) Berlin 885, Barthel. 1 50

Erdmann, G., Vorschläge zur Beseitigung unseres landwirthschaftlichen und sozialen Notstandes. 1. und 2. verm. und verb. Aufl. 8. (104 S.) Oranienburg 886, Freyhoff. * 1 50

Erdmann, G. A., Geschichte der Entwicklung und Methodik der biologischen Naturwissenschaften. [Zoologie und Botanik.] Nebst 2 Anhängen, enth. ergänzende Anmerkungen zum Text und Nachweise über Litteratur und Veranschaulichungsmittel. Für pädagog. Schriftsteller, Fachlehrer und zur Vorbereitung auf das preuss. Mittelschul- und Rektoratsexamen bearb. gr. 8. (VIII, 198 S.) Kassel 887, Fischer. * 3 60

Erdmann, Geo. (I.), dramatische und lyrische Dichtungen. 1. und 2. Bdchn. gr. 8. Leipzig 887, (Moltke.)
à Bd. *ℳ 1.50. * 3 —
geb. in 1 Bd. * 4 —

Inhalt:
Bdchn. 1. Gudrun. Schauspiel in 5 Akten. (VIII, 87 S.)
" 2. Engelhart. Schauspiel in 5 Akten. Mit freier Benutzung des Konrad von Würzburgischen Gedichtes. Nebst einem lyr. Anhang. (VIII, 88 S.)

Erdmann, Geo. (II.), Geschichte der Kirchen-Reformation in der Stadt Göttingen. gr. 8. (84 S.) Göttingen 888, Vandenhoeck und Ruprecht's Verlag. * 1 60

Erdmann, Gust. Adf., Holda. Ein Elfentraum in 9 Gesängen. 8. (102 S.) Wien 886, Konegen. * 2 —

—— die Lutherfestspiele. Geschichtliche Entwicklung, Zweck und Bedeutung derselben für die Bühne. Litterarhistorisch-krit. Studien. gr. 8. (VII, 161 S.) Wittenberg 888, Herosé Verlag. * 2 40

Erdmann, Heinr., Hamburg vor 200 Jahren oder die Jastram-Suitger'schen Wirren [1674—1686]. Auf Veranlassung des

Erich, Otto, Studenten-Tagebuch 1885—1886. 8. (89 S.) Zürich 886, Verlags-Magazin. * 1 —

—— Studenten-Tagebuch. 2. veränd. und verm. Aufl. 8. (119 S.) Ebendas. 888. * 1 20

Erichson, Alfr., l'église française de Strasbourg au 16e siècle d'après des documents inédits. gr. 8. (72 S.) Strassburg 886, Schmidt. * 1 —

Erichson, W. F., Naturgeschichte der Insecten Deutschlands. Fortgesetzt von H. Schaum, G. Kraatz, H. v. Kiesenwetter, Jul. Weise und Edm. Reitter. 1. Abthl.: Coleoptera. 3. Bd. 2. Abthl. 2. Lfg. Bearb. von Edm. Reitter. gr. 8. (S. 199—862.) Berlin 885, Nicolai'sche Verlagsb. * 6 —

1. Lfg. Ebendas. 1882. * ℳ 4.50.

—— dass. — Fortgesetzt von H. Schaum, G. Kraatz, H. v. Kiesenwetter und Jul. Weise. 1. Abthl.: Coleoptera. 6. Bd. Bearb. von Jul. Weise. 4. und 5. Lfg. gr. 8. (S. 569—960.) Ebendas. 886,88. à Lfg. * ℳ 6.—. * 12 —

1.—3. Lfg. Ebendas. 1882—84. * ℳ 15.—.

Erin, Amabel Leigh. 8. (188 S.) Gotha 887, F. A. Perthes. * 2 40

Erinnerung an Danzig. 14 photolithogr. Ansichten [Leporello-Album]. fl. qu. 16. Danzig 888, Saunier's Buchh. * 1 50

—— an Danzig's Umgegend. 14 photolithogr. Ansichten [Leporello-Album]. fl. qu. 16. Ebendas. 888. * 1 50

—— an Dresden. qu. gr. 16. (15 Chromolithogr.) Dresden 885, Warnatz und Lehmann. geb. * 1 —

—— an den historischen Festzug zur Jubiläums-Feier in Heidelberg. Fol. (22 Photogr. auf 18 Taf. und 1 Bl. Text.) Heidelberg 886, (Petters. — E. v. König.) In Leinw.-Mappe * 20 —

—— an Lyck. 16. (12 Photolithogr.) Lyck 887, Wiebe. In Leinw.-Decke * 2 —

—— an München. Bock-Lieder. 8. (16 S. mit Holzschn.) München 886, Knorr und Hirth. * — 40

—— an Neuschwanstein. 8. (12 Lichtdr.-Taf.) Leipzig 887, (Hebeler.) In Leinw.-Mappe * 6 —

—— an das Saalthal mit Kahla, Leuchtenburg, Orlamünde, Hummelshain, Fröhliche Wiederkunft. qu. 16. (15 Photogr.-Imitationen.) Kahla 888, Heyl. * — 40

—— von der Säntisspitze 2504 Meter überm Meer. Landschaftliches Bild der ganzen Rundsicht. Lithogr. qu. Fol. Nebst Angaben über verschiedene Wege auf den Säntis und Touren im Alpstein-Gebiet. 8. (4 S.) St. Gallen 887, (F. B. Müller.) In Carton * 4 —

—— an den Teutoburger Wald und das Wesergebirge. gr. 16. (12 Photogr.-Imitationen.) Bielefeld 886, Helmich. In Carton ** 1 25

Erinnerungen einer Großmutter an ihre Jugend- und Dienstjahre, s. Volksschriften, Berner.

—— eines alten Mechanikers. (Von R. Riggenbach.) 2. Aufl. 8. (159 S.) St. Gallen 887. (Basel, Detloff.) * 1 60

—— eines alten Offiziers. Ein Skizzenbuch von Friedrich Arthur. 8. (82 S.) Berlin 886, Parrisius. * 1 —

geb. * 1 50

—— aus alter und neuer Zeit von einem alten Münsteraner. 8. (VI, 256 S.) Münster 886, Verlag des „Westfäl. Merkur". * 1 —

Erinnerungs-Album. Eine Familienchronik. Ein Gedenkbuch für Verlobte und Neuvermählte. fl. 4. (84 S.) Berlin 885, Dreffel's Verlag. ** 5 50

Erinnerungs-Blatt an die Jubelwoche Alt-Heidelbergs. Sep.-Beilage der Neuen Bad. Landeszeitung. Redact.: Adph. Zahn. Fol. (8 S. mit Holzschn.) Mannheim 886, (Bensheimer's Verlag.) * — 20

—— an S. königl. Hoheit Prinz Friedrich Carl von Preussen, Generalfeldmarschall. Fol. (3 S. mit Portr.) Leipzig 885, Milde. — 25

Erinnerungsblätter an P. Roh, S. J. Konferenzen, gehalten in den von dem Verstorbenen geleiteten Männerexercitien zu Aachen. 8. (103 S.) Regensburg 886, Verlags-Anstalt. 2 —

Erinnerungsblätter an das goldene Ehe-Jubiläum Sr. Excellenz des Staatsministers a. D. und Abgeordneten Herrn Dr. L. Windthorst und Frau Julie, geb. Engelen. gr. 8. (56 S. mit dem Portr. des Jubilars.) Hannover 888, Meichelt. * — 80

—— zur Einweihungs-Feier des Zwingli-Denkmals in Zürich. Hrsg. vom Denkmal-Komité. 1. und 2. Heft. 8. (60; 45 S. mit 2 Taf.) Zürich 885, (Meyer und Zeller.) * 1 20

Erismann, Friedr., Gesundheitslehre für Gebildete aller Stände. 3. verm. und verb. Aufl. gr. 8. (XIV, 467 S.) München 885, Rieger'sche Universitäts-Buchh. * 3 —

Erk, Friedr., Gesangbuch für Freimaurer mit mehrentheils volksthümlichen Melodien und ausgewählten, theilweise neuen Texten. 8. durch einen Anhang verm. Aufl. gr. 8. (IV, 178 S.) Essen 885, Bädeker. cart. * 1 20

—— Schulgesangbuch für höhere Lehranstalten, s. Schauenburg, E.

—— und Ludw. Erk, frische Lieder und Gesänge für gemischten Chor. Zum Gebrauch auf Gymnasien und andern höheren Lehranstalten bearb. [In 3 Heften.] 2. und 3. Heft. qu. gr. 8. Essen 886, Bädeker. [2. Heft. 4. Aufl. (50 S.) * 50 Pf.; 3. Heft. 3. Aufl. (62 S.) * 60 Pf.] * 1 10

1. Heft. Ebendas. 1879. * 50 Pf.

—— —— Vorstufe zu Erk und Greefs „Sängerhain". Ein- und zweistimm. Lieder für das Jugendalter vom 6. bis 9. Jahre. 3. Aufl. 12. (IV, 68 S.) Ebendas. 888. * — 40

Erk, Fritz, der Föhn. Eine meteorolog. Skizze. Vortrag, gehalten im polytechn. Verein in München am 14. Novbr. 1887. Lex.-8. (19 S. mit 4 Karten.) München 888, (Literarisch-artist. Anstalt.) * 1 —

Aus: Bayerisches Industrie- und Gewerbeblatt, besonders abgedruckt.

Erk, Ludw., Grabgesänge für vierstimmigen Männerchor. 2. [verm.] Aufl. Enth.: 25 Grab- und Trostlieder sowie Gesänge zu Trauer- und Gedächtnisfeiern. Neue Ausg. in Partitur und Einzelstimmen. Partitur. 8. (II, 24 S.) Leipzig 888, R. Winkler. geb. * — 60

—— dass. — Vier Einzelstimmen. 12. (à 24 S.) Ebendas. 888. geb. à Stimme * — 30

—— deutscher Liederschatz. Männerstimmige Gesänge für die höheren Klassen der Gymnasien und Realschulen und für Seminarien. 3. Heft. 5. Aufl. qu. gr. 8. (S. 97—144.) [Berlin 886, Th. Chr. Fr. Enslin.] Leipzig, R. Winkler. * — 60

—— dass. — Gesamt-Ausg. der 6 Einzelhefte. 1. und 2. Aufl. qu. gr. 8. (VIII, 257 S.) Ebendas. 885,86. geb. * 3 —

—— dass. — 250 männerstimm. Gesänge für die höheren Klassen der Gymnasien und Realschulen und für Seminarien. Gesamt-Ausg. der 6 Einzelhefte. 3. Aufl. qu. gr. 8. (VIII, 263 S.) Leipzig 888, R. Winkler. geb. * 3 —

—— Liedertafel. Volkslieder für vierstimm. Männergesang. Ausg. in 4 Einzelstimmen. 8. (à 116 S.) Ebendas. 888. geb. à Stimme * 1 —

—— Reiselieder für vierstimmigen Männerchor. 2 verm. Aufl. in Partitur und Stimmen, hrsg. von Geo. Federich. Partitur. 12. (IV, 176 S.) Ebendas. 888. geb. in Ledertuch * 1 20

—— dass. — Stimmen: Tenor und Bass. 12. (à IV, 116 S.) Ebendas. 888. geb. in Ledertuch à Stimme * — 60

—— Schul-Choralbuch für die Prov. Brandenburg. Text nach dem neuen Berliner Gesangbuche. 2 Hefte. 8. [Berlin 886,87, Th. Chr. Fr. Enslin.] Leipzig, R. Winkler. à Heft ** 15 Pf. ** — 30

Inhalt:

Heft 1. 46 Choräle für die Unter- und Mittelklasse. 24. und 26. Aufl. (S. 1—24.)

„ 2. Choräle für die Oberklasse. 14. und 15. Aufl. (S. 25—42.)

—— dass. — 2 Hefte. Ausg. B. Texte und Melodien mit Rücksicht auf das vom königl. Konsistorium der Prov. Brandenburg 1886 hrsg. neue „Evangelische Gesangbuch" und die dazu 1887

eröffneten „Choralmelodien" umgestaltet. gr. 8. Leipzig 887, R. Winkler. à Heft ** 15 Pf. ** — 30

Inhalt:
Heft 1: 47 Chorale für die Unter- und Mittelklasse. 26. Aufl. (30 S.)
Heft 2: 35 Chorale für die Oberklasse. 16. Aufl. (15 S.)

Erk, Ludw., Turn- und Wanderlieder für die deutsche Jugend. Entnommen aus dem „Turnliederbuch". 7. Aufl. 12. (64 S.) [Berlin 886, Th. Chr. Fr. Enslin.] Leipzig, R. Winkler. * — 30

— — Friedr. Erk und W. Greef, Sängerhain. Sammlung heiterer und ernster Gesänge für Gymnasien, Real- und Bürgerschulen. 3 Hefte. qu. gr. 8. Essen, Bädeker. à Heft * 60 Pf. * 1 80

Inhalt:
Heft 1: Abtl. A.: 101 ein-, zwei- und dreistimmige Gesänge. 37.—40. Aufl. (II, 70 S.) 885—87.
Heft 2: 66 vierstimmige Gesänge für gemischten Chor. 39.—44. Aufl. (II, 70 S.) 885—88.
Heft 3: 60 Gesänge für gemischten Chor. 15. und 16. Aufl. (64 S.) 886,87
Heft 1: Abtl. B. Ebendas. 1861. * 60 Pf. und 17. verm. Aufl. (II, 70 S.) 888.

— und Wilh. Greef, Auswahl ein-, zwei- und dreistimmiger Lieder für Volksschulen. In 3 Heften hrsg. 8. (à Heft 32 S.) Essen, Baedeker. à Heft * 20 Pf. * — 60

Inhalt:
Heft 1: 64 Lieder für die Unterklasse. 29.—31. Aufl. 885—88.
Heft 2: 59 Lieder für die Mittelklasse. 26.—28. Aufl. 885—87.
Heft 3: 41 Lieder für die Oberklasse. 23. und 24. Aufl. 885,87.

— — Liederkranz. Auswahl heiterer und ernster Gesänge für Schule, Haus und Leben. 3 Hefte. 8. Ebendas. à Heft * 50 Pf. * 1 50

Inhalt:
Heft 1: 143 ein- und zweistimmige Lieder. 75.—82. Aufl. (II, 98 S.) 886 88.
Heft 2: 88 Gesänge, dreistimmig gesetzt für Sopran- und Altstimmen. 30. und 31. Aufl. (94 S.) 886.
Heft 3: 73 vierstimmige Gesänge für gemischten Chor. 7. Aufl. (94 S.) 886.

— — — Singvögelein. Sammlung ein-, zwei- und dreistimmiger Lieder für Schule, Haus und Leben. [In 6 Heften.] 1., 3., 4. und 6. Heft. 8. (à Heft 24 S.) Ebendas. à Heft * 15 Pf. * — 60

Inhalt:
Heft 1: 41 Lieder. 59. und 60. [Ster.-]Aufl. 885,86.
Heft 3: 39 Lieder. 33. [Ster.-]Aufl. 885.
Heft 4: 43 Lieder. 27. [Ster.-]Aufl. 845.
Heft 6: 47 Lieder. 11. [Ster.-]Aufl. 888.
3. und 5. Heft. Ebendas. 1862. à * 15 Pf.

— und Aug. Jakob, deutscher Liedergarten. Sammlung ein-, zwei-, drei- und vierstimmiger Lieder für Mädchenschulen. 3 Hefte. 8. Ebendas. * 1 15

Inhalt:
Heft 1: 99 ein- und zweistimmige Lieder für das Jugendalter von 5 bis 9 Jahren. 9. [Ster.-]Aufl. (IV, 44 S.) 886. * 30 Pf.
Heft 2: 107 ein- und zweistimmige Lieder für das mittlere Jugendalter von 9 bis 13 Jahren. 10. verb. und verm. Aufl. (62 S.) 885. * 35 Pf.
Heft 3: 99 dreistimmige Gesänge für das reifere Jugendalter von 13 bis 15 Jahren. 9. [Ster.-]Aufl. (III, 92 S.) 887. * 50 Pf.

— und Frz. Petreius, neues Choralmelodienbuch für Schulen und Kirchen evangelischen Bekenntnisses. In 2 Heften hrsg. 1. Heft: Chorale für die Unter- und Mittelstufe. 3. Aufl. gr. 8. (22 S.) [Berlin 885, Th. Ch. F. Enslin.] Leipzig, R. Winkler. * — 30
2. Heft. Ebendas. 1880. * 30 Pf.

— und Otto Tiersch, allgemeine Musiklehre. Auf Anregung und unter Mitwirkung von L. E. bearb. und hrsg. von O. T. gr. 8. (VII, 298 S.) Berlin 885, Oppenheim. * 5 —

Erkelenz, Herm., deutsches Lesebuch für höhere Mädchenschulen. 2. Tl.: Für die mittleren und oberen Klassen [Klasse IV, III, II und I], mit Rücksicht auf den Unterricht in der Litteraturgeschichte in den letzteren. 2. verb. Aufl. gr. 8. (XXIII, 513 S.) Köln 885, DuMont-Schauberg'sche Buchh. * 4 50
1. und 1. Tl. Ebendas. 1862. *ℳ 3.—.; *ℳ 3.60.

Erkenne Dich selbst! Gedenkalbum zur Charakteristik der Freunde und Freundinnen. 10.—13. Aufl. gr. 4. (8 S. und 40 Bl.) Leipzig 885—88, J. J. Weber. geb. mit Goldschn. ** 5 —

Erkenntnisse des k. k. Verwaltungsgerichtshofes. Zusammengestellt auf dessen Veranlassung von Adam Frhrn. v. Budwinski. 8. Bd. Jahrg. 1884. gr. 8. (703 S.) Wien 885, Manz'sche Hof-Verlags- und Universitäts-Buchh. * 8 —
—— dass. — 9. und 10. Jahrg. 1885 und 1886. gr. 8. (843; 833 S.) Ebendas. 886,87. à Jahrg. * 10 —
—— dass. — 11. Jahrg. 1887. gr. 8. (945 S.) Ebendas. 888. * 11 20

Erklärung der Kriegsartikel, nebst Beispielen und einem Anhang über Beschwerden und Gesuche. Die Militär-Gerichtsbarkeit. Zur Benutzung bei Instruction der Soldaten. Von M. v. A. 8. (36 S.) Rathenow 887, Babenzien. * — 40

—— öffentliche, betr. die Lossagung der Kreuzgemeinde zu Hermannsburg vom Synodal-Ausschuß der Hannöver. Freikirche. 2. Aufl. 8. (16 S.) Celle 886. (Hannover und Celle, Schulbuchhandlung.) * — 20

Erkrankungen, traumatische, idiopathische und nach Infektionskrankheiten beobachtete, des Nervensystems bei den deutschen Heeren im Kriege gegen Frankreich 1870/71. Hrsg. von der Militär-Medizinal-Abtheilung des königl. preuss. Kriegsministeriums unter Mitwirkung der Militär-Medizinal-Abtheilung des königl. bayer. Kriegsministeriums, der königl. sächs. Sanitäts-Direktion und der Militär-Medizinal-Abtheilung des königl. württemberg. Kriegsministeriums. [Besondere Ausg. des 7. Bds. des Sanitätsberichts über die deutschen Heere im Kriege gegen Frankreich 1870/71.] gr. 4. (X, 481 S. mit 6 lithogr. Taf., 1 Taf. in Lichtdr. und 33 Zeichnungen im Text.) Berlin 886, Mittler und Sohn. * 36 —

—— typhöse, und Ruhr bei den deutschen Heeren im Kriege gegen Frankreich 1870/71 unter Berücksicht. der entsprechenden Verhältnisse bei den französ. Armeen, bei den kriegsgefangenen Franzosen und bei der Civilbevölkerung der kriegführenden Staaten. Hrsg. von der Militär-Medizinal-Abtheilung des königl. preuss. Kriegsministeriums unter Mitwirkung der Militär-Medizinal-Abtheilung des königl. bayer. Kriegsministeriums, der königl. sächs. Sanitäts-Direktion und der Militär-Medizinal-Abtheilung des königl. württemberg. Kriegsministeriums. [Sep.-Abdr. des 2. und 3. Kapitels aus dem VI. Bde. des Sanitäts-Berichtes über die deutschen Heere im Kriege gegen Frankreich 1870/71.] gr. 4. (VIII, S. 111—574 mit 8 lithogr. Taf. und 45 Zeichnungen im Text und Beilagen S. 125—270.) Ebendas. 886. * 30 —

Erlach, Heinr., Sprüche und Reden für Maurer bei Legung des Grundsteins zu allerlei öffentlichen und Privatgebäuden. 2. verb. und verm. Aufl. 8. (XI, 147 S.) Weimar 888, B. F. Voigt. 1 80

Erlass, betr. das Verdingungswesen. Nebst dem Circular-Erlass, betr. das Verdingungswesen, und den allgemeinen Vertragsbedingungen für die Ausführung von Staatsbauten. Fol. (15 S.) Berlin 886, Ernst und Korn. ** — 30

Erläuterung zum Zeichenschlüssel nebst Vorschrift über die Anwendung der Signaturen in den Militär-Aufnahms-Sectionen. Hrsg. vom k. k. militär.-geogr. Institute in Wien. 8. (XII, 116 S.) Wien 887, (Lechner's Sortiment.) * 1 60

Erläuterungen zu den deutschen Klassikern. Von Heinr. Düntzer. 1., 11., 20., 21., 33., 41., 42., 46.—49., 53.—57., 82. und 83. Bdchn. 12. Leipzig, Wartig's Verlag. à Bdchn. * 1 —

Inhalt:
Bdchn. 1. Goethes Hermann und Dorothea. 5. neu durchgesehene und verm. Aufl. (VII, 160 S.) 886.
Bdchn. 11. —— Götz v. Berlichingen. 4. neu durchgesehene und verm. Aufl. (178 S.) 888.
Bdchn. 20. 21. —— Faust. 2. Tbl. 4. neu durchgesehene und verm. Aufl. (314 S.) 887.
Bdchn. 33. Lessings Emilia Galotti. 3. neu durchgesehene und verm. Aufl. (174 S.) 888.

Erläuterungen zu den deutschen Klassikern ꝛc.

Bdchn. 41. 42. Schillers lyrische Gedichte. 6. und 7. Bdchn. 3. neu durchgesehene Aufl. (319 S.) 886.
" 46. 47. — Wallenstein. 4. neu durchgesehene Aufl. (346 S.) 886.
" 48. 49. — Maria Stuart. 3. durchgesehene und erweit. Aufl. (260 S.) 885.
" 53. 54. — Wilhelm Tell. 4. neu durchgesehene Aufl. (322 S.) 887.
" 55. 56. — Don Karlos. 2. neu durchgesehene Aufl. (324 S.) 886.
" 57. — Demetrius. (124 S.) 886.
" 63. 63. Goethes Maskenzüge. In ihrem Zusammenhange dargestellt und erläutert. (XII, 248 S.) 886.

—— zu den Meisterwerken der deutschen Litteratur. 1. und 2. Tl. gr. 8. Hannover, C. Meyer. * 3 80

Inhalt:
Tl. 1. Schillers Jungfrau von Orleans. Neu erklärt von Geo. Friedr. Oesell. (IV, 364 S.) 886. *ℳ 3.—.
" 2. —— Don Karlos. Für den Schul- und Selbstunterricht erläutert von H. Deiter. (60 S.) 887. * 50 Pf.

—— zu den Vorschriften über das Verfahren, betr. die gerichtliche Vertheilung der Erlöse aus der Veräußerung der Liegenschaften [§§. 42 bis 69 des Gesetzes vom 30. April 1880]. Bearb. von einer bei dem kaiserl. Oberlandesgerichte in Colmar niedergesetzten Kommission. gr. 8. (IX, 218 S.) Straßburg 888, Straßburger Druckerei und Verlagsanstalt, vorm. Schultz und Comp., Verlag. * 3 75

Erlecke, Alb., die Besitz- und Firmenveränderungen im deutschen Verlags-, Buch-, Kunst-, Musikalien- und Landkartenhandel 1750—1885. Auf Grund der Register zum Börsenblatt für den deutschen Buchhandel, sowie von Schulz' Adressbuch etc. bearb. [I. Abtl. der Verlagsveränderungen bis 1885.] gr. 8. (120 S.) Leipzig 886, Siegismund und Volkening. * 4 —
geb. und durchsch. * 5 —

—— patriotische Geschichte des Königr. Sachsen und der sächsisch-thüringischen Lande von den ältesten Zeiten bis zur Gegenwart. Nach archival. Quellen volksthümlich bearb. Mit Illustr. von der Hand unserer ersten Künstler, Portr. unserer Landesfürsten ꝛc. 1.—4. Heft. (à Heft 3 Bog.) gr. 8. Chemnitz 886, Schmeitzner. à Heft * — 50
Nicht weiter erschienen.

Erlenbach, Wilh., Belehrer und Rathgeber für den Concursschuldner. 3. Aufl. 8. (68 S.) Ludwigshafen 886. (Leipzig, Streller.) * 1 20

Erlenmeyer, Albr., die Principien der Epilepsie-Behandlung. Vortrag, am 7. Octbr. 1885 im Verein der Aerzte zu Coblenz. gr. 8. (40 S.) Wiesbaden 886, Bergmann. * 1 —

—— die Morphiumsucht und ihre Behandlung. 3. verm. und verb. Aufl. Lex.-8. (VIII, 463 S. mit 22 in den Text gedr. Holzschn.) Neuwied 887, Heuser's Verlag. * 10 —

—— über statische Reflexkrämpfe. 2. verm. Abdr. gr. 8. (47 S.) Leipzig 885, Thomas. * 1 60

Erlenmeyer, Emil (I.), Lehrbuch der organischen Chemie. 5.—7. Lfg. [1. Thl. 2. Bd.] Redig. von Otto Hecht. gr. 8. Leipzig, C. F. Winter'sche Verlagsh. [5. Lfg. (S. 1—208.) 885. *ℳ 4.—.; 6. und 7. Lfg. (VIII, S. 209—702.) 886,87. *ℳ 10.—.] * 14 —
1.—4. Lfg. oder 1. Thl. 1. Bd. Ebendas. 1867—83. *ℳ 14.—.

—— dass. — 2. Thl.: Die aromatischen Verbindungen. Begonnen von Rich. Meyer, fortgesetzt von Heinr. Goldschmidt. 1. Bd. 4.—6. Lfg. gr. 8. (S. 481—960.) Ebendas. 885—87. à Lfg. *ℳ 3.—. * 9 —
1.—3. Lfg. Ebendas. 1883—84. à *ℳ 3.—.

Erlenmeyer, Emil (II.), zur Kenntniss der Phenyl-alpha- und der Phenyl-alpha-beta-oxypropionsäure. Inaugural-Dissertation. gr. 8. (48 S.) Giessen 888. (Göttingen, Vandenhoeck und Ruprecht.) * 1 —

Erler, Geo., Florenz, Neapel und das päpstliche Schisma, s. Taschenbuch, historisches.

—— Dietrich von Nieheim. [Theodericus de Nyem.] Sein Leben und seine Schriften. gr. 8. (XIV, 490 S., Beilagen XLV S.) Leipzig 887, A. Dürr. * 11 —

Erler, Geo., s. Liber, der, cancellariae apostolicae vom J. 1380 und der Stilus palatii abbreviatus Dietrichs von Nieheim.

Erler, Herm., Robert Schumann's Leben. Aus seinen Briefen geschildert. Mit zahlreichen Erläuterungen und einem Anhang, enth. die nicht in die „Gesammelten Schriften" übergegangenen Aufsätze R. Schumann's. 1. und 2. Aufl. 2 Bde. gr. 8. (X, 337; IX, 351 S. mit 1 Medaillon-Bilde [in Lichtdr.] R. Schumann's von A. Donndorf.) Berlin 887, Ries und Erler. *ℳ 10.50.; geb. * 12 50

Erler, Jos., des Kaisers Ehrentag. Eine Festgabe zum 40jähr. Regierungs-Jubiläum Sr. Maj. Kaiser Franz Josef I. gr. 8. (22 S.) Innsbruck 888, Wagner'sche Universitäts-Buchh. * — 80

—— gegen das Begabungenthum. 8. (26 S.) Ebendas. 887. * — 40

Erler, W., die Elemente der Kegelschnitte in synthetischer Behandlung. Zum Gebrauche in der Gymnasialprima bearb. 3. verb. Aufl. gr. 8. (IV, 45 S. mit 1 lithogr. Fig.-Taf.) Leipzig 887, Teubner. cart. * 1 20

Erles, Johs., der Unsterblichkeitsglaube, belegt mit geschichtl., philosoph. und bibl. Zeugnissen. Den Lehrern der Volksschule sowie den Freunden der Wahrheit und höherer Erkenntnis gewidmet. gr. 8. (96 S.) Karlsruhe 885, Reiff. * — 60

Erlösung, die, oder Ende gut, Alles gut. Metaphysisches Welten-Drama in 5 Acten von Dr. Faust jun. 12. (38 S.) Quedlinburg 885, Vieweg's Buchh. geb. * 1 80

Erman, Adf., Aegypten und aegyptisches Leben im Altertum. 2 Bde. Lex.-8. Tübingen, Laupp'sche Buchh. [1. Bd. (XVI, S. 1—350 mit 236 Abbild. im Text und 7 Vollbildern.) 885; 2. Bd. (VIII, S. 351—742 mit 164 Abbild. im Text und 5 Vollbildern.) 887.] à Bd. * 9 —
geb. à Bd. * 10 —

Vgl.: Abel, C., gegen Herrn Prof. Erman.

Erman, Wilh., über die von der Central-Commission für wissenschaftliche Landeskunde von Deutschland unternommenen bibliographischen Arbeiten. gr. 8. (20 S.) Berlin 885, D. Reimer. * — 40
Aus: Verhandlungen der Gesellschaft für Erdkunde zu Berlin, besonders abgedruckt.

Ermann, Marie, neues Buch für Mädchen. Erzählungen für junge Mädchen von 10—12 Jahren. gr. 8. (190 S. mit 4 Bildern in Farbendr.) Stuttgart 885, Schmidt und Spring. geb. 3 75

—— an der Schwelle des Lebens. Novellen für junge Mädchen. 1. und 2. Bd. 8. (186; 235 S.) Glogau 888, Flemming. geb. à Bd. *ℳ 2.50. * 5 —

Ermengem, E. van, neue Untersuchungen über die Cholera-Mikroben. Officieller Bericht an das belg. Ministerium des Innern. Mit Autorisation des Verf. frei bearb. von Rich. Kukula. gr. 8. (IV, 105 S. mit 6 Lichtdr.-Taf.) Wien 886, Braumüller. * 4 —

Ermisch, Hub., das alte Archivgebäude am Taschenberge in Dresden. Ein Erinnerungsblatt. gr. 8. (36 S. mit 4 Lichtdr.-Taf.) Dresden 885, Baensch. * 2 —

—— das sächsische Bergrecht des Mittelalters. gr. 8. (CLXIV, 249 S. mit 1 Taf.) Leipzig 887, Giesecke und Devrient. * 9 60

—— Urkundenbuch der Stadt Freiberg in Sachsen, s. Codex diplomaticus Saxoniae regiae.

Ernährung, die zweckmäßigste, der ländlichen Bevölkerung. Preisschriften, hrsg. vom Bauernverein des Kantons Luzern. gr. 8. (VII, 173 S.) Luzern 887, (Doleschal's Buchh.) * 2 40

Ernesti, Rechtsstreit des Großen Waisenhauses Beatae Mariae Virginis zu Braunschweig gegen Se. Maj. den König von Sachsen und Se. Königl. Hoh. den Herzog von Cumberland wegen des Guts Hedwigsburg. gr. 8. (22 S.) Braunschweig 886, [Bruhn's Verlag.] A. Hafferburg's Buchh. * — 60
Aus: Zeitschrift für Rechtspflege im Herzogth. Braunschweig, besonders abgedruckt.

†Erneſti, Luiſe [M. v. Humbracht], gleiche Wege — andere Ziele. Roman. 3 Bde. 8. (326; 304; 235 S.) Jena 887, Coſtenoble. * 12 —

Erni, J., Beitrag zur Kenntniss der Blasen-Tuberkulose. Inaugural-Dissertation. gr. 8. (63 S.) Einsiedeln 888. (Bern, Huber und Comp.) * 1 20

Erni, Joſ., und Joſt Joſ. Suter, Feſtrede an der Schlachtfeier in Sempach am 6. Juli 1865. gr. 8. (31 S.) Luzern 885, (Gebr. Räber.) * — 40

Erni-Greiffenberg, H., die Behandlung der Verwundeten im Kriege der Niederländer gegen das Sultanat Atjeh. gr. 8. (75 S. mit 2 Kartenskizzen.) Basel 888, Schwabe. * 1 60

Ernsing, R., Wilhelm III. von Jülich als Herzog von Geldern, s. Beiträge, Münsterische, zur Geschichtsforschung.

Ernſt II., Herzog von Sachſen-Coburg-Gotha, aus meinem Leben und aus meiner Zeit. 2 Bde. 1.—4. Aufl. gr. 8. Berlin 887,88, W. Herz. [1. Bd. (XI, 616 S.) *ℳ 14.—.; 2. Bd. (III, 543 S.) *ℳ 13.—.] * 27 —

2 Bde. geb. in Leinw. *ℳ 30.—.; in Halbjuchten * 33 —

Vgl.: Jansen, R., die Erinnerungen des Herzogs Ernſt II. von Coburg.

Ernst, v., Bergwerksmünzen. Ein Vortrag. gr. 8. (VI, 97 S. mit 3 phototyp. Taf. Münzabbild.) Wien 885, (Manz'sche Hof-Verlags- und Universitäts-Buchh.) * 3 —

Aus: Oesterreichische Zeitschrift für Berg- und Hüttenwesen, besonders abgedruckt.

Ernst, A. (I.), verschiebliche Haldenstars-Bühne für Bergbau- und derartige Betriebe. gr. 8. (6 S. mit 1 Stat.) Freiburg 886, (Cras und Gerlach.) * 1 —

—— Verfahren und Vorrichtung zur Gewinnung des Flugstaubes in den Rauchkanälen und Condensationsräumen von Hüttenwerken etc., s. Schlösser, E.

Ernſt, A. (II.), das Heirathsfieber. Mainzer Orig.-Carnevalsposſe mit Geſang und Tanz in 5 Acten. 2. revid. Aufl. 8. (96 S.) Mainz 886, Müller. * — 80

Ernst, Adf., Kultur und Technik. Festrede, zur Feier des Geburtstages Sr. Maj. des Königs gehalten in der Aula des Polytechnikums Stuttgart am 6. März 1888. gr. 8. (35 S.) Berlin 888, Springer. * — 60

Ernſt, Carl, der Brief des Jakobus, für die Gemeinde ausgelegt. 2. Aufl. 8. (V, 136 S.) Herborn 887, Buchh. des Naſſauiſchen Colportagevereins. *ℳ 1.50.; geb. * 2 —

Ernſt, Chr., und L. Stolte, Lehrbuch der Geometrie zum Gebrauche an Gymnaſien, Realſchulen und anderen höheren Lehranſtalten. 1. Tl.: Planimetrie, nebſt einer Sammlung von Aufgaben. gr. 8. (107 S.) Straßburg 886, Straßburger Druckerei und Verlagsanſtalt, vorm. Schultz und Comp., Verlag. cart. * 1 50

Ernſt, Clara, im Brautſtande. Das richtige und taktvolle Benehmen vor und nach der Verlobung, nebſt dem paſſenden briefl. Mitteilungen. 16. (127 S.) Mülheim 885, Bagel. geb. 1 —

—— der Liebesbote. Briefſteller für Herzensangelegenheiten. 16. (127 S.) Ebendaſ. 885. geb. 1 —

—— der feine Ton im geſellſchaftlichen und öffentlichen Leben. 16. (127 S.) Ebendaſ. 885. geb. 1 —

Ernſt, Conſtantin, eine Nacht im Münchner Hofbräuhaus. 12. (32 S.) Leipzig 887, (Pfau.) * — 25

Ernſt, Eug., Weihnachtgeiſter. 12. (158 S.) Riga 886, Mellin und Neldner. **ℳ 2.—.; geb. ** 3 —

Ernst, George, Handbuch des Bicycle-Sport, s. Silberer, Victor.

Ernst, H., zur Reform der Kantonsschule. Beleuchtung des Postulates der Schulsynode, betr. den Anschluss des Gymnasiums an die Sekundarschule. gr. 8. (II, 32 S.) Wülflingen 887. (Winterthur, Kleschke.) * — 50

Ernſt, Karl, die chriſtliche Heilslehre, in Worten der heil. Schrift dargeſtellt. 4. Aufl. 8. (61 S.) Wiesbaden 886, Niedner. cart. * — 50

Ernſt, Karl, der Heilsrat Gottes. Schriftgemäße Betrachtungen nach der Ordnung der „Chriſtlichen Heilslehre in Worten der heil. Schrift". 2. Aufl. 8. (VIII, 91 S.) Wiesbaden 886, Niedner. * 1 20

Ernſt, L., Bilder aus den deutſchen Küſtenländern der Oſtſee, ſ. Land und Volk, unſer deutſches.

Ernſt, Marie, das Buch der richtigen Ernährung Geſunder und Kranker. Ein Kochbuch, auf Grundlage der neueſten wiſſenſchaftl. Forſchungen, langjähr. hauswirthſchaftl. Erfahrungen und mit beſond. Berückſicht. einer vernünft. Sparſamkeit bearb. 1. Bd.: Ernährungslehre. gr. 8. (XXIV, 302 S.) Leipzig 886, Keil's Nachf. *ℳ 7.50.; geb. * 8 75

Auch in 10 Lfgn. à * 75 Pf. — Der 2. Bd. iſt noch nicht erſchienen.

Ernſt, Peter, das Schreibieſel. Eine luſtige und lehrreiche Geſchichte für Kinder von 5—8 Jahren. 4.—9. Aufl. 4. (IV, 44 S. mit eingedr. color. Holzſchn.) München 868—88, Braun und Schneider. 2 10

Ernſt, R., praktiſche Anleitung zur Bleicherei und Druckerei von Spinnſtoffen aller Art, als: Tiſchdecken, Teppiche, Vorhangſtoffe, Läufer, Plüſche ꝛc. Nach vieljähr. prakt. Erfahrung und nach den neueſten Methoden dargeſtellt. 8. (III, 32 S. mit zahlreichen Farbproben.) Leipzig 886, O. Wigel. * 5 —

Ernſt, Rhold., Aprilkinder. Gedichte. 8. (128 S.) Berlin 888, Hennig. *ℳ 2.—; geb. * 3 —

Ernſt, W., die Ariſtokratie des Geiſtes und das moderne Schulmeiſtertum. Offenes Sendſchreiben an den ungenannten Evangeliſten unſeres Jahrhunderts. 2. Aufl. 8. (23 S.) Eßlingen 886, Langguth. * — 60

Ernſtes und Heiteres aus Leben und Schriften von Sr. Kaiſ. Kgl. Hoh., dem deutſchen Kronprinzen, Allmers, C. Franklin Arnold, Beecher-Stowe ꝛc. 8. (VII, 352 S.) Bremen 885, Heinſius. *ℳ 4.50.; geb. * 5 —

Ernstingers, Hans Geo., Reisbuch. Hrsg. von Ph. A. F. Walther, s. Bibliothek des litterarischen Vereins in Stuttgart, Bd. 186.

Eroberung, die, von Ofen und der Feldzug gegen die Türken in Ungarn im J. 1686. Dargestellt nach den Acten der Wiener Archive und anderen authent. Quellen. gr. 8. (126 S. mit 2 Taf.) Wien 886, (Seidel und Sohn.) * 3 60

Aus: Mittheilungen des k. k. Kriegs-Archivs, besonders abgedruckt.

Erörterungen über deutſches Einzelrichterweſen und Amtsgerichtliches, nebſt Juſtiz-Reformen. Von H. 8. (28 S.) Zürich 886, Verlags-Magazin. * — 50

Erras', W., traveller's guide through Frankfurt on the Main and environs, with exact plan of the town. 2d edit. 12. (III, 52 S.) Frankfurt a. M. 885, [Erras.] Mahlau und Waldschmidt. * 1 —

Erroll, H., an ugly duckling, s. Collection of British Authors.

Erſch, J. S., ſ. Encyklopädie, allgemeine, der Wiſſenſchaften und Künſte.

Ertl, Emil, Liebesmärchen. 8. (III, 180 S. mit eingedr. Phototyp. und 4 Heliograv.) Leipzig 886, Liebeskind. * 4 —

Ertl, Mor., das öſterreichiſche Unfallverſicherungs-Geſetz. Die Genesis und die weſentl. Beſtimmungen deſſelben im Vergleiche mit der Unfallgeſetzgebung anderer Staaten, insbeſondere Deutſchlands. gr. 8. (III, 95 S.) Wien 887, Deuticke. * 1 60

Ertlin, Joh., Weihbiſchof, ſ. Metzner, J.

Erzähler, der. Kalender für 1889. kl. 8. (80 S. mit farb. Bildern.) Wien, (Szelinski.) * — 60

—— stenographischer. Redact.: Th. Wendisch. Jahrg. 1885—1888. à Jahrg. 12 Nrn. (lithogr. Bog.) 8. Berlin, (Th. Ch. F. Enslin.) à Jahrg. * 3 —

Erzählungen, drei neue. Von J. Aus dem Dän. überſ. von Eliſ. Longé. 2 Bde. 3. (Titel-)Aufl. 8. (226; 179 S.) Norden (881)886, Fiſcher Nachf. * 6 —

Erzählungen für Jung und Alt. 1.—12. Bdchn. 2. Aufl. 12. Calw, Vereinsbuchhandlung. cart. à Bdchn. * — 40

Inhalt:

Bdchn. 1. Auf offener See. Fünf Erzählungen aus allen Welttheilen. (62 S.) 887.
" 2. Durch Nacht zum Licht. Drei Erzählungen aus dem Leben. (64 S.) 887.
" 3. Am eigenen Herd. Vier Erzählungen für's Haus. (63 S.) 887.
" 4. Lebenswellen oder merkwürdige Führungen. Drei Erzählungen. (63 S.) 887.
" 5. Verloren und Gefunden. Drei Erzählungen. (62 S.) 887.
" 6. Lichtstrahlen. Drei Erzählungen. (64 S.) 887.
" 7. Verpflanzt. Drei Erzählungen. (60 S.) 887.
" 8. Krumm und doch gerade. Drei Erzählungen. (61 S.) 887.
" 9. Aus fernen Zonen. Drei Erzählungen. (64 S.) 888.
" 10. Lebensräthsel. Drei Erzählungen. (63 S.) 888.
" 11. Ertappt. Fünf Erzählungen. (64 S.) 888.
" 12. Allerlei aus allerlei Welt. Sechs Erzählungen. (63 S.) 888.

—— katholische, für die reifere Jugend. 1. Bdchn.: Julie Ormond oder die neue Niederlassung. Aus dem Engl. Mit einem Vorworte von Florian Rieß. 3. Aufl. 8. (VII, 144 S.) Regensburg 887, Verlags-Anstalt. 1 —

—— aus der Kirchengeschichte. 7. Aufl. 8. (72 S. mit 20 Bildern.) Reading, Pa. 887, Pilger-Buchh. geb. * 1 20

—— kurze, lehrreiche, aus dem Leben der lieben Heiligen Gottes für Schulkinder. 1. Aufl. (VIII, 136 S.); 2. Aufl. 16. (144 S.) Donauwörth 887, Auer. cart. * — 40

—— leichtgeschürzte. Aus „Caviar". Pikante und heitere Blätter. 8. (144 S. mit Illustr. in Buntdr.) Budapest 888, Grimm's Verlag. * 2 50

—— schönste, für die Jugend. 3 Tle. in 1 Bde. (1. Tl.: Rübezahl, der Herr des Riesengebirges. — 2. Tl.: Münchhausens Reisen und Abenteuer zu Wasser und zu Lande. — 3. Tl.: Robinson.) 8. (216 S. mit 15 Farbendr.-Bildern.) Wesel 888, Düms. geb. 1 50

—— für Taubstumme. 3. Bdchn.: Die Auswanderer, von G. Nieritz. — Durch Leid zur Freud', von W. O. v. Horn. Bearb. für Taubstumme und mit einem Wörterbuche versehen von O. Riemann. 8. (48 S.) Leipzig 887, Grieben's Verlag. * — 60

1. und 2. Bdchn. Ebendas. 1884. à * 60 Pf.

—— aus der Weltgeschichte. [Zugleich als Vorstufe zu Backhaus' Leitfaden der Geschichte.] Bearb. von Harburger Lehrern. Hrsg. vom Vorstande der Lehrer-Witwen- und Waisenkasse für den Bezirk der Landdrostei Lüneburg. 3.—6. verm. Aufl. gr. 8. (VI, 164 S.) Harburg 885—88, Elkan. geb. * 1 —

—— zwei. Ein Deutscher in Amerika. Nach einer wahren Begebenheit erzählt von A. Immann. — Im Höllenloch. Eine Episode aus dem kanad. Holzfällerleben. Von Phpp. Moreno. 12. (104 S.) Leipzig 886, Werther. * — 75

—— und Bilder, biblische. Leitfaden für den Religionsunterricht an zürcher. Ergänzungs- und Sekundarschulen, hrsg. von einigen zürcher. Geistlichen. 4 Tle. 8. Winterthur, Kieschke. cart. * 2 —

Inhalt:

Tl. 1. Altes Testament. 1. und 2. unveränd. Aufl. (IV, 80 S. mit 1 chromolithogr. Karte.) 885.; 3. verm. und verb. Aufl. (IV, 91 S. mit 2 Kärtchen.) 887. cart. * 50 Pf.
" 2. Neues Testament. (IV, 62 S. mit 2 chromolithogr. Karten.) 886. cart. * 50 Pf.
" 3. Apostelgeschichte. (55 S. mit 1 chromolithogr. Karte.) 887. cart. * 50 Pf.
" 4. Christliche Lebensbilder zum Gebrauch in Schule, Kirche und Haus. (III, 95 S.) 887. cart. * 50 Pf.

—— und Geschichten, kleine, für die Jugend. 8. (112 S. mit 4 Farbendr.-Bildern.) Berlin 887, Lieban. geb. 1 —

—— und Märchen. Der gesammten edleren Lesewelt, besonders der reiferen Jugend dargereicht, von dem Verfasser der Beatushöhle. (W. Bauberger.) 6. Aufl. 8. (191 S. mit 1 Stahlst.) Regensburg 886, Verlags-Anstalt. ℳ 1.15.; cart. 1 35

Erzbruderschaft der christlichen Mütter. Mit erzbischöfl. Genehmigung zu Freiburg im Breisgau gegründet am St. Anna-Tag 1861. gr. 16. (8 S. mit 1 Stahlst.) Freiburg i. Br. 887, Herder'sche Verlagsh. * — 20

Erzepki, Bolesław, der Text der Gnesener Predigten, kritisch beleuchtet. Einleitung zur Abhandlung: „Die Sprache der Gnesener Predigten". Inaugural-Dissertation. gr. 8. (50 S.) Posen 885. (Breslau, Köhler.) * 1 —

Erzgraeber, G., englische Dichtungen zum Auswendiglernen in stufenmäßiger Folge. Gesammelt und mit einem Vokabular und Anmerkungen versehen. 8. (63 S.) Güstrow 885, Opitz und Comp. * — 50

Erziehung, die christliche, auf den Staatsgymnasien und die Gründung eines Privatgymnasiums in Breslau, von Einem, der auch auf Gymnasien und Universitäten gewesen ist. 1. Aufl. (32 S.); 2. Aufl. gr. 8. (47 S.) Breslau 886, Christl. Buchhandlung. * — 50

—— die, der Gegenwart. Beiträge zur Lösung ihrer Aufgabe mit Berücksicht. von Fr. Fröbels Grundsätzen. Begründet von B. v. Marenholtz-Bülow. Organ des „Allgemeinen Erziehungs-Vereins" und des „Frauen-Vereins für Verbesserung der häusl. Erziehung". Neue Folge. Redact.: G. Wittmer. 13.—16. Jahrg. 1885—1888. à Jahrg. 12 Nrn. (à Nr. 1½ Bog.) gr. 8. [Kassel, Wigand.] Vom 1. Juli 1888 ab: Dresden, Albanus'sche Buchdr. à Jahrg. * 4 —

—— Unterricht, Schulwesen. Sammlung pädagog. Schriften. XIII—XVI. gr. 8. Wien, Graefer. * 5 80

Inhalt:

XIII. Der Handarbeits-Unterricht für die männliche Jugend und der Säjeunterricht in der Schule vom Standpunkte der Pädagogik. Auf Grundlage der im Sommercurs 1884 von Otto Salomon in Nääs [Schweden] gehaltenen Vorträge bearb. von Jos. Urban, Vinc. May, Wilh. Bauhofer, Jos. Kreibich. (122 S. mit 6 Taf. [100 Fig.] Skizzen der method. geordneten Modellsammlung des Nääs'schen Systems.) 885. *ℳ 1.60.
XIV. Libansky, Jos., die Ausbildung der Blinden in der österreichisch-ungarischen Monarchie. (IV, 163 S.) 886. *ℳ 1.60.
XV. Wendt, F. W., Methodik des schönen Vortrags beim Lesen und Deklamieren, sowie bei der freien Rede. Für Lehranstalten und zum Selbstunterrichte. (VIII, 76 S.) 887. *ℳ 1.20.
XVI. Geschichte der Kinderbewahranstalten und Kindergärten in Österreich. Hrsg. vom „Verein für Kindergärten in Österreich". (146 S.) 887. *ℳ 1.40.

Erziehungsrat, bleibender internationaler. [Niederlande.] Erläuterung zum Reglement des Vereins „Pax humanitate". Uebersetzung. 8. (11 S.) Bonn 885, Selbstverlag von H. Molkenboer. * — 20

Erziehungsschule. Zeitschrift für Reform der Jugenderziehung in Schule und Haus. Redact.: E. Barth. 5.—7. Jahrg. 1885—1887. à Jahrg. 12 Nrn. (à Nr. 1—1½ Bog.) gr. 4. Leipzig, Reichardt Verlag. à Jahrg. * 4 —

Nicht weiter erschienen.

Es ist in keinem andern Heil. Kindertraktat. 32. (16 S. mit 2 Bildern.) Stuttgart 887, Buchh. der Evangel. Gesellschaft. * — 4

—— schickt sich nicht. Ein Handbuch der mehr oder weniger vorherrschenden Mißgriffe und Fehler in Umgang und Sprache. Frei nach dem Engl. „Don't". 1.—30. Tausend. 12. (71 S.) Frankfurt a. M. 886,87, Koenitzer's Verlag. cart. in Leinw. * 1 —

—— dass. — Eine Sammlung von mehr oder weniger vorherrschenden Mißgriffen und Fehlern in Umgang und Sprache. Frei nach dem engl. Don't. 8. (59 S.) Budapest 886, Grimm. * 1 —

—— war einmal". Märchen und Kinderlieder mit Bildern von Ludw. Richter, Osk. Pletsch und A. Zeh. (Neue verm. Aufl.) gr. 8. (94 S.) Leipzig 886, A. Durr. cart. * 2 —

Esch, Thdr., das Seefräulein von Brest. Novelle. 2. Aufl. 8. (216 S.) Luxemburg 885, Brück. 1 20

Eschen, M. v., Kinderleben, s. Sammlung von Kinderschriften.

—— meines Lebens Roman. Ein Zeitroman. 8. (263 S.) Breslau 887, Schottländer. *ℳ 4.—; geb. * 5 —

†Eschenbach, Olga [Johanna Hering], Elisabeths Winter und Frühling in Rom. Briefe eines jungen Mädchens in die Heimath. 2. illustr. Ausg. gr. 8. (IV, 187 S.) Leipzig 887, Hirt und Sohn. geb. 4 —

†Eschenbach, Olga [Johanna Hering], fern von der Heimat. Eine Erzählung für junge Mädchen. 8. (214 S. mit 1 Farbendr.-Illustr. nach Orig.-Aquarell von Marie Koch.) Berlin (884)886, Drewitz Nachf. geb. — 8 —

Eschenbach, Ulrich v., Alexander, s. Bibliothek des Litterarischen Vereins in Stuttgart.

Eschenbacher, Aug., die Feuerwerkerei oder die Fabrikation der Feuerwerkskörper. Eine Darstellung der gesammten Pyrotechnik, enthaltend die vorzüglichsten Vorschriften zur Anfertigung sämmtl. Feuerwerksobjecte, als aller Arten von Leuchtfeuern, Sternen, Leuchtkugeln, Raketen, der Luft- und Wasserfeuerwerke, sowie einen Abriß der für den Feuerwerker wichtigen Grundlehren der Chemie. Für Pyrotechniker und Dilettanten leichtfaßl. dargestellt. 2. sehr verm. und verb. Aufl. 8. (IV, 327 S. mit 49 erläut. Abbild.) Wien 885, Hartleben. * 4 —

Eschenburg, Bernh., wie hat Ovid einzelne Wörter und Wortklassen im Verse verwandt? Ein Beitrag zur Echtheitsfrage der Heroides des Ovid. gr. 4. (39 S.) Lübeck 886. (Berlin, Calvary und Comp.) * 2 —

Escher, J. J., über Länder und Meere oder eine Missionsreise um die Welt. (In 10 Lfgn.) 8. (XX, 647 S. mit Illustr.) Stuttgart 886,87. (Bonn, Schergens.) à Lfg. * 50 Pf. * 5 —
geb. * 5 50

Escherich, E., Isaria. Culturgeschichtliche Erzählung von den Ufern der grünen Isar. 8. (XI, 268 S.) Augsburg 886, Literar. Institut von Dr. M. Huttler. *ℳ 2.—; geb. * 3 —

Escherich, G. v., die Construction der algebraischen Flächen aus der Anzahl sie bestimmender Punkte. Lex.-8. (24 S.) Wien 885, (Gerold's Sohn.) ** — 50
Aus: Sitzungsberichte der k. Akademie der Wissenschaften, besonders abgedruckt.

—— zur Theorie der linearen Differentialgleichungen. Imp.-4. (22 S.) (Ebendas.) 885. * 1 20
Aus: Denkschriften der k. Akademie der Wissenschaften, besonders abgedruckt.

Escherich, Thdr., die Darmbakterien des Säuglings und ihre Beziehungen zur Physiologie der Verdauung. gr. 8. (IX, 180 S. mit 2 Taf. und 3 in den Text gedr. Holzschn.) Stuttgart 886, Enke. * 6 —

Eschler, J., Wiederholungsbuch der österreichischen Geschichte für Abiturienten höherer Lehranstalten. 12. (VI, 76 S.) Reichenberg 887, Fritsche. * 1 —

Eschmann, J. Carl, Wegweiser durch die Clavier-Literatur. Zur Erleichterung für Lehrende und Lernende zusammengestellt. 3. gänzl. umgearb. und bedeutend verm. Aufl. v. Adolf Ruthardt. 8. (XVI, 204 S.) Leipzig 888, Gebr. Hug. *ℳ 1.20.; geb. * 1 80

Eschmann-Dumur, C., guide du jeune pianiste. Classification méthodique et graduée d'oeuvres diverses pour piano. Aperçus, notes et conseils. A l'usage des maîtres et des élèves ainsi que de toute personne s'occupant d'éducation musicale. 2. édit. revue et augmentée. 8. (XV, 346 S.) Leipzig 888, Kulenburg. * 4 —

Eschner, Adele, unter schattigen Bäumen. Ein Idyll. 8. (III, 76 S.) Rostock 886, (Hinstorff's Verlag.) * 1 —

Eschricht, Carl, ein Fall von Hydrops genu intermittens. Inaugural-Dissertation. gr. 8. (23 S.) Kiel 888, (Gnevkow und v. Gellhorn.) * — 80

Eschstruth, Nataly v., polnisch Blut. Roman. 1. und 2. Aufl. 2 Bde. 8. (VII, 285; 266 S. mit dem Bildniß der Verf. in Lichtdr. und Faks.) [Berlin 887, Dominik.] Jena, Costenoble. *ℳ 10.—; geb. * 12 —

—— die Erlkönigin. Zauberwasser. 8. (407 S.) Ebendas. 888. *ℳ 6.—; geb. * 7 —

—— Gänseliesel. Eine Hofgeschichte. 2 Bde. 3. Aufl. Wohlf. Ausg. 5. und 6. Tausend. 8. (312; 295 S.) Jena 888, Costenoble. *ℳ 6.—; geb. * 8 —

—— dass. — s. Roman-Bibliothek der Deutschen Illustrirten Zeitung.

Eschstruth, Nataly v., Gänseliesel, s. Bibliothek, neue, für das deutsche Theater.

—— Hazard. Roman. 2 Bde. 8. (285; 254 S.) Jena 888, Costenoble. *ℳ 10.—; geb. * 12 —

—— Humoresken. 2. Aufl. 8. (187 S.) Ebendas. 888. *ℳ 3.—; geb. * 4 —

—— dass. — s. Roman-Bibliothek der Deutschen Illustrirten Zeitung.

—— der Irrgeist des Schlosses. Roman. 2. Aufl. 8. (301 S.) Jena 888, Costenoble. *ℳ 5.—; geb. * 6 —

—— dass. — s. Roman-Bibliothek der Deutschen Illustrirten Zeitung.

—— Katz' und Maus. 8. (IV, 214 S.) [Berlin 886, Gebr. Paetel.] Jena, Costenoble. *ℳ 3.—; geb. * 4 50

—— Potpourri. 8. (361 S.) Dresden 887, Pierson. * 3 50
geb. * 4 50

—— dass. — 2. Aufl. 8. (361 S.) Ebendas. 887. * 3 —

—— Wandelbilder. Novellen und Skizzen. 8. (284 S.) Jena 888, Costenoble. *ℳ 5.—; geb. * 6 —

—— Wegekraut. Gedichte. 12. (147 S.) Dresden 887, Pierson. *ℳ 2.—; geb. * 3 —

—— Wolfsburg. Erzählung. 8. (V, 266 S.) [Stuttgart 885, Benz und Comp.] Jena, Costenoble. *ℳ 4.—; geb. * 5 —

Eschweiler, Alex., über das Wesen und den Namen des griechischen Heilgottes. 4. (13 S.) Leipzig 886, Fock. * — 90

Eschweiler, E., rheinische Gesetz-Sammlung, enthaltend die wichtigsten der in der Preuß. Rheinprovinz [Bezirk des frühern Appellationsgerichtshofes zu Köln] geltenden Gesetze und Verordnungen. Chronologisch zusammengestellt. 2. Aufl. Suppl.-Heft III. [Zugleich Suppl.-Heft VI der 1. Aufl.] 20. Juli 1883—29. Juli 1885. gr. 8. (III, 152 S.) Köln 885, Du Mont-Schauberg. * 2 —

—— dass. — 2. Aufl. Suppl.-Heft IV. [Zugleich Suppl.-Heft VII der 1. Aufl.] 27. Juli 1885—13. Juli 1887. gr. 8. (230 S.) Ebendas. 887. * 3 20
1. und 2. Suppl.-Heft. Ebendas. 1880, 82. *ℳ 3.20.; ℳ 1.80.

Eschweiler, Th. J., Lehrbuch der Geometrie, s. Heis, E.

Esmarch, Friedr., durch welche Arbeiten können sich im Kriege die Frauen nützlich machen? Ein Brief an die Vorsitzende eines Hülfsvereines vom rothen Kreuz. gr. 8. (14 S.) Kiel 887, Lipsius und Tischer. * — 60

—— Handbuch der kriegschirurgischen Technik. Eine gekrönte Preisschrift. 3. Aufl. 2 Thle. 8. Ebendas. geb. * 18 —
Inhalt:
Thl. 1. Verbandlehre. (XIV, S. 1—496 mit 200 Holzschn.) 886. *ℳ 6.—.
» 2. Operationslehre. (V—VIII, S. 497—836 mit 350 Holzschn.) 886. *ℳ 12.—.
Engl. Ausgabe u. d. T.:

—— the surgeon's handbook. A prize essay. Translated from the 3d German edition by B. Farquhar Curtis. With 647 woodcuts. gr. 8. (XVI, 366 S.) Ebendas. 888. geb. * 24 —

—— die erste Hülfe bei plötzlichen Unglücksfällen. Ein Leitfaden für Samariter-Schulen in 5 Vorträgen. 5.—7. unveränd. Aufl. 8. (VIII, 81 S.) Leipzig 885—88, F. C. W. Vogel. geb. * 1 50

—— die Krankheiten des Mastdarmes und des Afters, s. Chirurgie, deutsche.

—— Samariterbriefe. Lex.-8. (46 S. mit 44 Abbild. im Text.) Kiel 886, Lipsius und Tischer. * 1 20

—— und D. Kulenkampff, die elephantiastischen Formen. Eine umfassende Darstellung der angeborenen und erworbenen Elephantiasis, sowie aller verwandten Leiden. gr. 4. (X, 291 S. mit eingedr. Fig. und 29 Taf.) Hamburg 885, [J. F. Richter.] Druckerei und Verlagsanstalt, A.-G. geb. ** 60 —

Esmarch, Karl, römische Rechtsgeschichte. 3. verb. Aufl. gr. 8. (XIII, 457 S.) Kassel 888, Wigand. * 9 —

Esperanto, internationale Sprache. Vorrede und vollständiges Lehrbuch. [Por Germano.] 8. (48 S. mit 1 Tab.) Warschau 887, (Gebethner und Wolff.) * — 40

d'Espiney, Karl, Don Bosco. Aus dem Leben eines berühmten Zeitgenossen. Nach der neuesten Aufl. des Französ. frei übertragen von Caroline Freiin v. K. 2. verb. und verm. Aufl. 12. (178 S. mit dem Bildniß Don Bosco's und einem Vorwort des Herrn Johs. Thdr. Laurent.) Münster 886, F. Schöningh. * 1 40

Ess, Fr., quaestiones Plinianae. Dissertatio II. De praepositionum cum ablativo apud Plinium Secundum usu. gr. 4. (39 S.) Karlsruhe 888. (Leipzig, Fock.) * 2 —

Eß, Leander v., Zeugnisse der Kirchenväter für das Lesen der heiligen Schrift. 2. Aufl. 8. (16 S.) Basel 885, Spittler. * — 8

Essays, kurzgefasste, über wichtige Kapitel aus der medicin. Praxis von Ad. Baginsky, Becker, Gaffky, C. Horstmann, L. Jacobson, Jürgensen, Lindow, Miller, S. Rabow, Rupprecht, L. Voigt. Sammlung der in den früheren Jahrgängen des Reichs-Medicinal-Kalenders enthaltenen Abhandlungen. Hrsg. von S. Guttmann. gr. 16. (122 S.) Leipzig 888, G. Thieme. * — 80

Esselborn, Jac., Geschichte der Stadt Ludwigshafen am Rhein von ihrem frühesten Anfange bis zum J. 1887. Eine Erinnerung an den Gründer der Stadt König Ludwig I. von Bayern zu dessen 100jähr. Geburtstage. Nach handschriftl. und anderen Quellen bearb. 1.—5. Lfg. gr. 8. (S. 1—240 mit eingedr. Illustr. und 6 Taf.) Ludwigshafen 886—88, (Baumgartner.) à Lfg. * 60 Pf. * 3 —

—— Kenntnis des Nötigsten über Bau und Pflege des menschlichen Körpers. Unter Mitwirkung eines prakt. Arztes bearb. 8. (54 S. mit 26 Abbild.) Ludwigshafen 885. Neustadt a. H., Otto. * — 40

—— Leitfaden der Naturlehre. Ausg. A. Nebst einem Anhang aus der Chemie. 8. (IV, 89 S. mit 47 eingedr. Abbild.) Ebendas. 887. ** — 40

—— dass. — Ausg. B. 8. (IV, 60 S. mit 38 eingedr. Abbild.) Ebendas. 887. ** — 30

Essen, M. H. N. v., index Thucydideus ex Bekkeri editione stereotypa confectus. gr. 8. (IV, 457 S.) Berlin 887, Weidmann'sche Buchh. * 12 —

Essenwein, A., die Ausgänge der classischen Baukunst; die Fortsetzung der classischen Baukunst im oströmischen Reiche, s. Handbuch der Architektur.

—— Hans Tirols Holzschnitt darstellend die Belehnung König Ferdinands I. mit den österreichischen Erbländern durch Kaiser Karl V. auf dem Reichstage zu Augsburg am 5. Septbr. 1530. Nach dem Originale im Besitze der Stadtgemeinde Nürnberg hrsg. gr. Fol. (12 S. mit 18 Taf.) Frankfurt a. M. 887, Keller. In Mappe * 45 —

—— s. Hausbuch, mittelalterliches.

Esser, F., Vielgestalts Rache, s. Dilettanten-Theater.

Esser, P., neue Fibel, s. Eickelboom.

—— der erste Lese- und Schreibunterricht nach der Normalwörtermethode in der Seminarschule zu Kempen a. Rh. 1. und 2. durchges. Aufl. gr. 8. (67 S.) Düsseldorf 885, Schwann. * — 75

Esser II., Rob., die Gesellschaft mit beschränkter Haftbarkeit. Eine gesetzgeberische Studie. gr. 8. (47 S.) Berlin 886, Springer. * 1 20

—— Gesetz, betreffend die Kommanditgesellschaften auf Aktien und die Aktiengesellschaften vom 18. Juli 1884, erläutert. 3. verm. Aufl. 8. (VIII, 194 S.) Ebendas. 886. cart. * 2 80

—— dass. — 4. erhebl. verm. Aufl. 8. (VIII, 296 S.) Ebendas. 8'6. * 3 —

Esser, Wilh., Beichtunterricht zur Vorbereitung der Schulkinder auf den ersten Empfang des heiligen Bußsakramentes [in engem Anschluß an den Deharbe'schen Katechismus]. 12. (47 S.) Breslau 888, Görlich und Coch. * — 15

Essig, Chas. J., zahntechnische Metallurgie und praktische Darstellung der Anfertigung von Metallgebissen. 2. Aufl. Autoris. Übersetzung und freie vervollständigende Bearbeitung von Aug. Polscher. gr. 8. (VIII, 252 S.) Dresden 888, Weicke. * 6 —

Essler, C., de clavibus sedium, s. Theater, kleines.

Estación, la. Periódico para señoras. Redact.: Indalecio Manjon Gonzales. Año IV. 1887. 24 números. (à Nr. 2 Bog. mit Illustr. und Schnittmusterbeilagen.) Fol. Berlin, Lipperheide. Vierteljährl. *ℳ 2.—.; edic. de lujo * 3 60

d'Esterre-Keeling, E., a laughing philosopher, —— the professor's wooing, } s. Collection of British Authors.

—— drei Schwestern. Skizzen aus dem Leben einer hochoriginellen Familie. Autoris. deutsche Ausg. 8. (VI, 279 S.) Berlin 885, H. W. Müller. [*ℳ 3.—.] *ℳ 1.60.; geb. * 2 25

Esther, s. Volumina, quinque.

Eßl, Mathias, ein Veilchenkranz. Sammlung lehrreicher und unterhaltender Erzählungen, Gedichte, Fragen und Rätsel für die Jugend. Verfaßt und gesammelt. 3. Aufl. Verb. und verm. von G. Braun. 8. (IV, 299 S. mit 8 Bildern in Farbendr. nach Originalen von D. Leuchtenburg.) Leipzig 886, Oehmigke's Verlag. geb. * 3 —

Etat für die jährliche Uebungs- ꝛc. Munition. 1883. Abänderungen. 8. (6 Bl.) Berlin 885, Mittler und Sohn. — 10
Handwerk: Berlin 1883, (Siebel'sche Buchh.) **ℳ 1.50.

Éthé, H., die höfische und romantische Poesie der Perser, —— die mystische, didaktische und lyrische Poesie und das spätere Schriftthum der Perser, } s. Sammlung gemeinverständlicher wissenschaftlicher Vorträge.

Etiketten für Schülerherbarien nach Wünsche's Schulflora. 2. Aufl. qu. Fol. (26 gummirte Bl.) Leipzig 888, Th. Fanghänel. * 1 25

Etis, M., die Kellnerinnen in Berlin. Eine sociale Frage. 8. (31 S.) Berlin 888, Eckstein Nachf. * — 50

Ettel, Konr., Grundzüge der natürlichen Weltanschauung (Freidenker-Katechismus). 3. revid. Aufl. kl. 8. (XXX, 42 S.) Leipzig 887, Thiele. * — 60

Etter, Th., die Taubstummen und ihre Wohltäter. Ein Wort an Solche, die nicht taub sind. gr. 8. (VIII, 80 S.) Leipzig 887, Buchh. des Vereinshauses. * — 75

Ettiß, Joh. Franz, Harfenklänge. Gesänge zu Trost und Erquidung auf der Reise durch das Leben. 2. Aufl. kl. 8. (IV, 42 S.) Grimma 886, (Gensel.) * — 60

—— neue Harfenklänge nach Tagen neuer Trübsal. kl. 8. (16 S.) (Ebendas.) 887. * — 15

Ettingshausen, Alb. v., absolute diamagnetische Bestimmungen. [Aus dem physikal. Institute der k. k. Universität in Graz.] Lex.-8. (10 S.) Wien 887, (Tempsky.) * — 20

—— über die Messung der Hall'schen Wirkung mit dem Differentialgalvanometer. Lex.-8. (26 S. mit 10 Holzschn.) Wien 887, (Gerold's Sohn.) * — 40

—— die Widerstandsveränderungen von Wismuth, Antimon und Tellur im magnetischen Felde. Lex.-8. (45 S. mit 2 Taf.) (Ebendas.) 887. * 1 60

—— und Walther Nernst, über das Hall'sche Phänomen. Lex.-8. (51 S. mit 8 Holzschn.) (Ebendas.) 887. * 1 —

—— —— über das thermische und galvanische Verhalten einiger Wismuth-Zinn-Legirungen im magnetischen Felde. [Aus dem physikal. Institute der k. k. Universität in Graz.] Lex.-8. (20 S. mit 2 Holzschn.) Wien 888, Tempsky. * — 40
Vorstehende fünf Schriften sind aus: Sitzungsberichte der k. Akademie der Wissenschaften, besonders abgedruckt.

Ettingshausen, Const. Frhr. v., Beiträge zur Kenntniss der fossilen Flora Neuseelands. Imp.-4. (52 S. mit 9 Taf.) Wien 887, (Gerold's Sohn.) * 6 —
Aus: Denkschriften der k. Akademie der Wissenschaften, besonders abgedruckt.

—— dass. — Auszug. Lex.-8. (3 S.) (Ebendas.) 887. — 15
Aus: Sitzungsberichte der k. Akademie der Wissenschaften, besonders abgedruckt.

Ettingshausen, Const. Frhr. v., Beiträge zur Kenntniss der Tertiärflora Australiens. 2. Folge. Imp.-4. (62 S. mit 8 Taf.) Wien 887, (Gerold's Sohn.) * 6 40
Aus: Denkschriften der k. Akademie der Wissenschaften, besonders abgedruckt.
[1.] Ebendas. 1883. *ℳ 5.20.

—— dass. — 2. Folge. [Auszug aus einer für die Denkschriften bestimmten Abhandlung.] Lex.-8. (5 S.) (Ebendas.) 886. — 15
Aus: Sitzungsberichte der k. Akademie der Wissenschaften, besonders abgedruckt.
I. Auszug. Ebendas. 1883. * 20 Pf.

—— die fossile Flora von Leoben in Steiermark. 1. und 2. Thl. Imp.-4. Wien 888, (Tempsky.) * 10 —
Inhalt:
Thl. 1. Die Cryptogamen, Gymnospermen, Monocotyledonen und Apetalen. (58 S. mit 4 Taf.) *ℳ 4.60.
» 2. Die Gamopetalen und Dialypetalen. (60 S. mit 5 Taf.) *ℳ 5.40.

—— die fossile Flora von Sagor in Krain. III. Thl. und Schluss. [Enthaltend Nachträge und die allgemeinen Resultate.] Imp.-4. (56 S. mit 5 lithogr. Taf.) Wien 885, (Gerold's Sohn.) * 4 80
1. und 2. Thl. Ebendas. 1872,77. *ℳ 14.—.

—— und Frz. Krašan, Beiträge zur Erforschung der atavistischen Formen an lebenden Pflanzen und ihrer Beziehungen zu den Arten ihrer Gattung. Imp.-4. (12 S. mit 4 Taf. in Naturselbstdr.) Wien 888, (Tempsky.) * 2 20

—— u. Frz. Standfest, über Myrica lignitum Ung. und ihre Beziehungen zu den lebenden Myrica-Arten. Imp.-4. (8 S. mit 2 Taf.) (Ebendas.) 888. * 1 20
Vorstehende vier Schriften sind aus: Denkschriften der k. Akademie der Wissenschaften, besonders abgedruckt.

Etui-Blumensprache, neueste, nebst Liedern der Liebe. 15. Aufl. 64. (156 S.) Leipzig 888, Lenz. * 75 Pf.; geb. * 1 25

Eubel, Conr., Geschichte der oberdeutschen [Straßburger] Minoriten-Provinz. Mit Unterstützung der Görres-Gesellschaft hrsg. gr. 8. (VIII, 408 S.) Würzburg 886, Bucher. * 4 —

Eucken, Rud., Beiträge zur Geschichte der neuern Philosophie, vornehmlich der deutschen. Gesammelte Abhandlungen. 8. (III, 184 S.) Heidelberg 886, Weiß' Verlag. * 3 20

—— die Einheit des Geisteslebens in Bewusstsein und That der Menschheit. Untersuchungen. gr. 8. (XII, 499 S.) Leipzig 888, Veit und Comp. * 10 —

—— die Philosophie des Thomas von Aquino und die Kultur der Neuzeit. gr. 8. (III, 54 S.) Halle 886, Pfeffer. * 1 20
Aus: Zeitschrift für Philosophie und philosophische Kritik, besonders abgedruckt.

—— Prolegomena zu Forschungen über die Einheit des Geisteslebens in Bewusstsein und That der Menschheit. gr. 8. (V, 114 S.) Leipzig 885, Veit und Comp. * 3 —

—— zur Würdigung Comte's und des Positivismus, s. Aufsätze, philosophische.

Euclidis opera omnia. Edd. I. L. Heiberg et H. Menge. Vol. III—V. Elementa. Edidit et latine interpretatus est I. L. Heiberg. 8. Leipzig, Teubner. 16 50
Inhalt:
Vol. III. Librum X continens. (VI, 417 S. mit eingedr. Fig.) 888. *ℳ 4.80.
» IV. Libros XI—XIII continens. (VI, 420 S. mit eingedr. Fig.) 885. *ℳ 4.80.
» V. Continens elementorum qui feruntur libros XIV—XV et scholia in elementa cum prolegomenis criticis et appendicibus. (CXIII, 738 S.) 888. *ℳ 7.60.
Vol. I II. Ebendas. 1883,84. *ℳ 8.10. — Elementa compl. 5 Bde. *ℳ 24.60.

Eudel, Paul, die Fälschertünste. [Le Truquage.] Unterss. Bearbeitung von B. Bucher. 8. (XII, 219 S.) Leipzig 885, Grunow. *ℳ 4.—.; geb. in Leinw. ** 5 25
geb. in Halbfrzbd. ** 6 50

Eudoxi ars astronomica qualis in charta aegyptiaca superest, denuo edita a Fr-ir. Blass. gr. 4. (25 S.) Kiel 887, Universitäts-Buchhandlung. * 1 —

Eugippii opera, s. Corpus scriptorum ecclesiasticorum latinorum.

Eulenburg's musikalischer Haus- und Familienkalender 1889. Hrsg. von Frz. Hudschinsky. Mit Beiträgen von Heinr. Eberlich, Rud. v. Gottschall, Ludw. Hartmann ꝛc. 4. (112 S. mit Illustr.) Leipzig 888, Eulenburg. * 1 —

Eulenburg, Max, die Sprietklausel im deutsch-spanischen Handelsvertrag. gr. 8. (23 S.) Hamburg 887, O. Meißner's Verlag. * — 80

Eulenburg, Gräfin Olga zu, unter blühenden Blumen, s. Preusser, L.

—— und L. Preusser, Kinder-Blumen. 4. (17 Bl. mit 7 Bildern in Farbendr.) Breslau 888, Schottländer. cart. * 2 —

Eulenhaupt, K. W., 800 gleich- und ähnlich-lautende Wörter mit kurzen Andeutungen über Abstammung oder Bedeutung, nebst Anwendung derselben in mehreren hundert Sätzen. Durchges. und verm. 17. umgearb. Aufl. 8. (29 S.) Nürnberg 888, Korn'sche Buchh. * — 20

Eulenspiegel, Till, s. Neudrucke deutscher Litteraturwerke des 16. und 17. Jahrh.

Eulenspiegel-Kalender, illustrirter, für 1889. 8. (96 S.) Zofingen 888, Frey und Francke. * — 60

Euler, A., das Königtum im alt-französischen Karls-Epos, s. Ausgaben und Abhandlungen aus dem Gebiete der romanischen Philologie.

Euler, C. (I.), Friedrich Friesen. gr. 8. (60 S.) Berlin 885, K. Schmidt. * — 60

Euler, C. (II.), Grundriß der evangelischen Sittenlehre für die oberste Gymnasialklasse. gr. 8. (66 S.) Leipzig 886, Dörffling und Franke. * — 80

Euler, K., Handbuch zum kleinen Katechismus Luthers für Lehrer in Schule und Kirche. 3. Aufl. gr. 8. (VIII, 338 S.) Gießen 888, Ricker'sche Buchh. *ℳ 4.—.; geb. ** 4 50

—— der kleine Katechismus Luthers mit beigefügten hessischen Fragestücken, nebst einem Spruchbuch und einem Abriß der Kirchengeschichte. 113. bis 130. Tausend. 8. (88 S.) Ebendas. 888. geb. ** — 50

Euler, Karl, die vorchristliche Religions- und Sittengeschichte als Einleitung zur Kirchengeschichte. Ein Beitrag zur Gymnasial-Pädagogik. gr. 8. (VIII, 48 S.) Landau 887, (Kaussler.) * — 40

Euler, Leonh., Einleitung in die Analysis des Unendlichen. 1. Th. Ins Deutsche übertr. von H. Maser. gr. 8. (XI, 319 S.) Berlin 885, Springer. *ℳ 7.—.; geb. * 8 —

Euler, Ludw., der Commerzienrath. Orig.-Roman aus der Neuzeit. 8. (303 S.) Würzburg 888, Stahel'sche Universitäts-Buchh. 3 —

Euling, K., hundert noch ungedruckte Priameln des 15. Jahrh., s. Beiträge, Göttinger, zur deutschen Philologie.

—— lateinisches Vokabularium für Sexta. 8. (96 S.) Göttingen 887, Vandenhoeck und Ruprecht's Verlag. * — 40

Eupel, Joh. Chriſt., illustrirter Konditor, s. Schauplatz, neuer, der Künste und Handwerke.

Euphemia von Baden, s. Leben, das, und die Schriften derselben.

Euripides' Werke, s. Collection Spemann.

—— übers. von Minckwitz und Binder, s. Bibliothek, Langenscheidt'sche, sämmtlicher griech. und röm. Klassiker.

—— Alkestis, zum Schulgebrauche mit erklärenden Anmerkungen versehen von Wolfg. Bauer. 2. Aufl., bearb. von R. Wecklein. gr. 8. (66 S.) München 888, Lindauer'sche Buchh. * 1 —

—— Herakliden, zum Schulgebrauche mit erklärenden Anmerkungen versehen von Wolfg. Bauer. 2. Aufl., bearb. von R. Wecklein. gr. 8. (60 S.) Ebendas. 885. * 1 —

—— Hippolyt, s. Meyer's Volksbücher.

—— Hippolytus, scholarum in usum ed. Th. Barthold. [Metra rec. W. Christ.] 8. (77 S.) Prag 885, Tempsky. — Leipzig, Freytag. * — 50

Euripides, Iphigenie in Aulis, s. Meyer's Volksbücher.

—— Iphigenie bei den Tauriern. Für den Schulgebrauch erklärt von Chrph. Ziegler. gr. 8. (VI, 85 S.) Freiburg i. Br. 886, Mohr. * 1 —

—— dass. — s. Meyer's Volksbücher.

—— Medea. Scholarum in usum ed. Th. Barthold. [Metra rec. W. Christ.] 8. (80 S.) Prag 886, Tempsky. — Leipzig, Freytag. * — 50

—— dass. — Für den Schulgebrauch erklärt von Siegfr. Mekler. Ausg. a. Kommentar unterm Text. gr. 8. (V, 68 S.) Gotha 886, F. A. Perthes. * 1 —

—— dass. — Ausg. b. Text und Kommentar getrennt in 2 Heften. gr. 8. (V, 44, 22 S.) Ebendas. 886. * 1 —

—— dass. — s. Meyer's Volksbücher.

—— ausgewählte Tragödien. Für den Schulgebrauch erklärt. 2. Bdchn.: Iphigenie im Tauterland. 2. Aufl. gr. 8. (IV, 141 S.) Leipzig 888, Teubner. 1 50

—— dass. — Für den Schulgebrauch erklärt von N. Wecklein. 4. Bdchn.: Hippolytos. gr. 8. (129 S. mit 1 Taf.) Ebendas. 885. 1 50

1. und 3. Bdchn. Ebendas. 1879,80. *ℳ 3.20.

—— ausgewählte Tragödien. 3. Bdchn.: Medea. 2. Aufl. Erklärt von Hans v. Arnim. gr. 8. (XXVI, 120 S.) Berlin 886, Weidmann'sche Buchh. 1 50

1., 2. und 4. Bdchn. Ebendas. 1866,72,80. *ℳ 4.60.

Europa. Hrsg. von Herm. Meinhardus. Jahrg. 1885. 52 Nrn. (à Nr. 2½—3 Bog.) gr. 4. Leipzig, Keil's Nachf. * 24 —

Nicht weiter erschienen.

—— illustrata. Nr. 1—3: Lugano e le linee di congiunzione dei tre laghi. Di J. Hardmeyer. Traduzione di G. Anastasi. Con 55 illustrazioni di J. Weber e 4 carte geografiche. 8. (111 S.) Zürich 887, Orell, Füssli and Comp., Verlag. à Nr. * 50 Pf. * 1 50

Europe, illustrated. Nr. 55—86. 8. Zürich, Orell, Füssli und Comp., Verlag. à Nr. * — 50

Inhalt:

Nr. 55. 56. Hardmeyer, J., the lake of Locarno. With 40 illustrations by J. Weber. (69 S.) 886.
» 57. Pasqué, Ernst, the Bergstrasse from Jugenheim to Auerbach. With 15 illustrations by J. Weber. (32 S.) 885.
» 58. 59. Barbier, V., Aix-les-Bains and its environs. With 26 illustrations by Louis Dinki. (61 S.) 885.
» 60. 61. Pfaff, Karl, Heidelberg. With 34 illustrations by J. Weber and 1 map. (80 S.) 885.
» 62—64. Steinacker, Edm., Budapest. With 44 illustrations and a map of the City. Together with an appendix on the National Hungarian Exhibition of 1885 at Budapest, with a ground plan of the exhibition and 5 illustrations. (108 S.) 885.
» 65. Ceresole, Alfr., Montreux [lake of Geneva]. From the French. With 25 illustrations by J. Weber and 2 maps. (40 S.) 886.
» 66—68. Hardmeyer, J., Locarno and its valleys. With 58 illustrations by J. Weber and 2 maps. (110 S.) 886.
» 69—73. Buss, Ernst, Canton Glarus and the lake of Walenstadt. With 57 illustrations by J. Weber and 2 maps. (143 S.) 887.
» 73—76. Barbier, V., Mont Cenis. With 78 illustrations by J. Weber and 2 maps. (168 S.) 887.
» 77—79. Hardmeyer, J., the Black Forest railway [Grand-Duchy of Baden]. With 53 illustrations by J. Weber and 2 maps. (105 S.) 887.
» 80. 81. —— the Brünig railway from Lucerne to Interlaken. With 20 engravings and 1 map. (50 S.) 888.
» 82. 83. Wolf, F. O., Valais and Chamounix. Vol. I: From the Furka to Brig. With 16 illustrations by J. Weber and 2 maps. (60 S.) 888.
» 84—86. Zurich and its environs. Published for the official commission of traffic, Zurich. With 104 illustrations by J. Weber and R. Buffetti and 1 plan. (129 S.) 888.

—— dass. — Nr. 17, 27 und 28. 8. Ebendas. 886. à Nr. * — 50

Inhalt:

Nr. 17. Schaffhausen and the fall of the Rhine. With 18 illustrations by H. Metzger and J. Weber and 1 map. (32 S.)
» 27. 28. Neumann, L., Freiburg [Baden] and its environs. With 31 illustrations by J. Weber. (46 S.)

l'Europe illustrée. Nr. 61—97. 8. Zürich, Orell, Füssli und Comp., Verlag. à Nr. * — 50

Inhalt:

Nr. 61. 62. Hardmeyer, J., le lac des Quatre-Cantons. Avec 40 illustrations par J. Weber. (58 S.) 886.
» 63. Pasqué, Ernst, la Bergstrasse de Jugenheim à Auerbach. Avec 15 illustrations par J. Weber. (33 S.) 885.
» 64. 65. Hörmann, Louis v., à travers l'Arlberg. Avec 36 illustrations et 1 carte. (41 S.) 885.
» 66—69. Budapest. Avec 44 illustrations et 1 plan de la ville. Avec un appendice concernant l'exposition nationale hongroise à Budapest en 1885 avec plan de situation de l'exposition et 5 illustrations. (109 S.) 885.
» 69. 70. Pfaff, Charles, Heidelberg. Avec 34 illustrations par J. Weber et 1 carte. (84 S.) 885.
» 71—73. Hardmeyer, J., Locarno et ses vallées. Traduit par J. A. Avec 58 illustrations par J. Weber et 2 cartes. (150 S.) 885.
» 74. Ceresole, Alfr., Montreux. Avec 26 illustrations par J. Weber et 2 cartes. (39 S.) 885.
» 75—78. Barbier, V., le Mont Cenis. Avec 78 gravures dessinées d'après nature par J. Weber et 2 cartes. (164 S.) 886.
» 79—82. Buss, Ernest, le pays de Glaris et le lac de Wallenstadt. Avec 57 illustrations par J. Weber et 2 cartes. (143 S.) 887.
» 83. 84. Wesserling et la vallée de Saint-Amarin. Avec 21 illustrations par J. Weber et 1 carte. (33 S.) 887.
» 85—87. Hardmeyer, J., le chemin de fer de la Forêt-Noire. Avec 53 illustrations par J. Weber et 1 carte. (84 S.) 887.
» 88—90. —— Lugano et ses lignes de raccordement entre les trois lacs. Avec 55 illustrations par J. Weber et 4 cartes. (106 S.) 887.
» 91. 92. —— le chemin de fer du Brunig de Lucerne à Interlaken. Avec 20 gravures par J. Weber et 1 carte. (56 S.) 888.
» 93—95. Zurich et ses environs. Publié par le bureau officiel des étrangers de Zurich. Avec 104 illustrations par J. Weber et R. Buffetti et 1 plan. (125 S.) 888.
» 96. 97. Wolf, F. O., Valais et Chamounix. 1er vol.: De la Furka à Brigue. Avec 16 illustrations par J. Weber et 2 cartes. (56 S.) 888.

—— dass. — Nr. 5, 5a, 16, 16a, 22 und 22a. 8. Ebendas. à Nr. * — 50

Inhalt:

Nr. 5. 5a. Baden-Baden et ses environs. Avec 22 illustrations par J. Weber et 1 carte. (45 S.) 886.
» 16. 16a. Tissot, V., la Gruyère. Guide itinéraire à Bulle, au Moléson, à Gruyères, aux bains de Montbarry, à la Dent de Broc, à Montreux par le Col de Jaman, à Sion par le Sanetsch, et dans l'Oberland Bernois par la route alpestre de Bulle-Charmey-Boltigen. 2e édit. revue, corrigée et augmentée. Avec 21 gravures et vignettes par J. Beichlen et J. Weber, et 1 carte. (64 S.) 884.
» 22. 22a. Ceresole, Alfr., Vevey et ses environs. 2e édit. Avec 18 illustrations et 1 carte. (45 S.) 888.

Vgl.: Wanderbilder, europäische.

Eusebii Hieronymi vitae S. Pauli, S. Hilarionis et Malchi monachorum, s. Patrum, sanctorum, opera selecta.

Euting, Jul., Beschreibung der Stadt Strassburg und des Münsters. Mit Plan, Panorama, Karte und Holzschn. 3. verb. Aufl. (III, 68 S.) 1886; 4. verb. Aufl. 8. (61 S.) Strassburg 887, Trübner. * 1 —

—— guide illustré de la ville de Strasbourg et de la cathédrale. 8. (III, 47 S. mit Illustr. und Karten.) Ebendas. 886. * 1 —

—— a descriptive guide to the city of Strassburg and its cathedral. With panorama, map and numerous illustrations. 3d edit., revised and enlarged. 12. (51 S.) Ebendas. 887. * 1 —

—— nabatäische Inschriften aus Arabien. Hrsg. mit Unterstützung der königl. preuss. Akademie der Wissenschaften. gr. 4. (97 S. mit 29 Lichtdr.-Taf.) Berlin 885, G. Reimer. cart. * 24 —

Eutropi breviarium ab urbe condita. Recognovit Frc. Ruehl. 8. (XIX, 90 S.) Leipzig 887, Teubner. — 45

Eutropius, übers. von Forbiger, s. Bibliothek, Langenscheidt'sche, sämmtlicher griech. und röm. Klassiker.

Eva's Memoiren. Enthüllungen aus der 4. Dimension, übermittelt von Eva. 8. (68 S.) Berlin 887, Ifflieb. * 1 —

Evangelia und Episteln auf alle Sonn- und Festtage des ganzen Jahres, wobei auch die in Pommern gebräuchlichen besonderen Vesper-Texte befindlich, nebst dem Symbolo Athanasii

und der Geschichte vom Leiden, Sterben, Auferstehung und Himmelfahrt unsers HErrn und Heilandes JEsu Christi ꝛc., aus den vier Evangelisten zusammengezogen. Wie auch die Zerstörung der Stadt Jerusalem. Mit allem Fleiß nach der Pommerschen Kirchen-Agende eingerichtet. [Cicero-Schrift.] 8. (112 S.) Alt-Stettin 887, Hessenland. * * — 40
(Dasselbe auch in Petit-Schrift. Ebendas. 1869. ** 25 Pf.; in Corpus-Schrift. Ebendas. 1869. ** 25 Pf.)

Evangelides, Margarites, Ἱστορία τῆς Ἀναστάσεως τῆς γνώσεως. Τεῦχος Α'. 8. (159 S.) Berlin 885, S. Calvary und Comp. * 2 50

Evangelien Marci und Lucae, die, griechisch, mit kurzem Commentar nach W. M. L. de Wette. Lex.-8. (S. 179—357.) Halle 868, Anton. * 3 60
Aus: Das neue Testament, griechisch, besonders abgedruckt.

—— für die Sonn- und Festtage des Kirchenjahres nebst einleitenden Episteln zum Gebrauche in kathol. Schulen. Mit beigefügten Inhaltsübersichten. Text nach der approbierten Bibelübersetzung von J. F. Allioli. 12. (61 S.) Habelschwerdt 887, Franke. cart. * — 30

Evangelisations-Lieder. Mit Melodieen. 3. Aufl. kl. 8. (96 S.) Basel 887, Spittler. * 40 Pf.; geb. * — 60

—— dass. — Ohne Melodieen. 5. Aufl. kl. 8. (48 S.) Ebendas. 888. * — 8

—— Berner. Mit Melodieen. kl. 8. (IV, 112 S.) Ebendas. 886. * 50 Pf.; geb. * — 65

Evangelisch oder römisch? Eine Betrachtung über den Unterschied der evangel. und röm. Kirche, dargeboten Suchenden zur Lehre, Schwankenden zur Stütze, Verzagten zum Trost von Fürchtegott Bleibtreu. Hrsg. vom Evangel. Preßverein in Schlesien. 8. (VIII, 104 S.) Leipzig 887, Böhme. * 1 —

Evangelist, der. Hrsg. von der bischöfl. Methodistenkirche. Redact.: P. G. Unger. 36.—39. Jahrg. 1886—1888. à Jahrg. 52 Nrn. (Bog.) gr. 4. Bremen, (Verlag des Tractathauses.) à Jahrg. 3 —

Evangelium, das, des württembergischen Volksschullehrer-Vereins und die württembergische Volksschulgesetzgebung. Ein Versuch zu deren Ehrenrettung. 1. und 2. unveränd. Aufl. gr. 8. (III, 80 S.) Heilbronn 886,87, Henninger. * 1 —

Evangelium Johannis, das, griechisch, mit kurzem Commentar nach W. M. L. de Wette. Lex.-8. (S. 358—496.) Halle 868, Anton. * 3 60

—— Matthaei, das, griechisch, mit kurzem Commentar nach W. M. L. de Wette. gr. 8. (IV, 177 S.) Ebendas. 885. * 3 60
Vorstehende zwei Schriften sind aus: Das Neue Testament, griechisch, besonders abgedruckt.

Evels, F. W., Münster oder das nordische Rom. 8. (48 S.) Münster 887, Niemann. * — 50

—— das Priesterhospiz. Ein zeitgemäßes Wort an alle Freunde der christl. Charitas. gr. 8. (32 S.) Ebendas. 886. * — 50

Everett, J. D., physikalische Einheiten und Constanten. Nach der 3. engl. Ausg. unter Zustimmung des Verf. den deutschen Verhältnissen angepasst durch P. Chappuis und D. Kreichgauer. gr. 8. (VII, 126 S.) Leipzig 886, Barth. * 3 —

Everling, Otto, die paulinische Angelologie und Dämonologie. Ein biblisch-theolog. Versuch. gr. 8. (IV, 196 S.) Göttingen 888, Vandenhoeck und Ruprecht's Verlag. * 2 80

Evers, Edwin, der historische Wert der griechischen Berichte über Cyrus und Cambyses. gr. 4. (26 S.) Berlin 888, Gaertner's Verlag. * 1 —

Evers, Ernst, Engelsgeleit, s. Weihnachts-Glocken.

—— die einsame Esche, eine Erzählung. kl. 8. (45 S.) Neumünster 887, (Buchh. des Schleswig-Holsteinischen Schriftenvereins.) * — 50
Vgl.: Evers, Ernst, das Vaterhaus und die einsame Esche.

—— Glockenklänge. Festgeschichten. 8. (VII, 319 S.) Norden 886, Soltau. *ℳ 3.—; geb. * 4 —
geb. mit Goldschn. * 4 50

Evers, Ernst, Gnadenquellen. Vier Erzählungen zu den beiden Hauptstücken von den heil. Sakramenten. 2. Aufl. 8. (VIII, 346 S.) Norden 886, Soltau. *ℳ 3.—.; geb. * 4 —
geb. mit Goldschn. * 4 50

—— heimwärts. Fünf Erzählungen. 8. (III, 150 S.) Leipzig 887, Buchh. des Vereinshauses. *ℳ 1.20.; geb * 2 —
Die fünf Erzählungen einzeln à * — 25
Inhalt:
1. In der Fremde. (36 S.) — 2. Der Heimatlose. (30 S.) — 3. Verlassene Herzen und verlorene Seelen. (29 S.) — 4. Das Mutterherz und der Mutter Brautgeschmeide. (39 S.) — 5. Die Zeit in Unruh', die Hoffnung in Gott. (26 S.)

—— das Leben im Licht. Vier Erzählungen zu den drei Artikeln des christl. Glaubens. 2. Aufl. 8. (VII, 325 S.) Norden 888, Soltau's Verlag. * 3 —

—— Lebensbilder zum kleinen Katechismus. Erzählungen. 4 Thle. in 2 Bdn. 8. (VIII, 328; III, 325; IV, 393; IV, 346 S.) Ebendas. 888. * 12 —

—— am Sinai. Erzählungen zu den heil. zehn Geboten. 8. (VIII, 328 S.) Ebendas. 888. * 3 —

—— Steinsmühlen. Erzählung. 2. Aufl. 8. (VII, 168 S.) Ebendas. 886. *ℳ 1.60.; cart. *ℳ 1.80.; geb. * 2 40

—— am Throne Gottes. Erzählungen zum heil. Vaterunser. 8. (VIII, 393 S.) Ebendas. 887. * 3 50

—— der Traum der Witwe, s. Weihnachts-Glocken.

—— das Vaterhaus. Eine Erzählung. kl. 8. (46 S.) Neumünster 887, (Buchh. des Schleswig-Holstein'schen Schriftenvereins.) * — 50

—— das Vaterhaus. — Die einsame Esche. Zwei Erzählungen. 2. wohlf. Ausg. kl. 8. (91 S.) (Ebendas.) 888. * — 90

Evers, Geo. G., Erlebnisse eines lutherischen Pastors. 8. (VII, 254 S.) Mainz 886, Kirchheim. 2 50

—— Martin Luther. Lebens- und Charakterbild, von ihm selbst gezeichnet in seinen eigenen Schriften und Correspondenzen. 8.—12. Heft. 8. Ebendas. 12 90
Inhalt:
Heft 8. Der Reichstag zu Worms im J. 1521. 1. Abthl. (4. Bd. S. 305—520.) 886. *ℳ 2.25.
„ 9. —— dass. — 2. Abthl. (4. Bd. IV, S. 529—808.) 886. *ℳ 2.70.
„ 10. Gewaltsamer Durchbruch der Revolution. 1. Abschn.: Luthers Agitation bis zum Ausbruch der socialen Revolution. (5. Bd. S. 1—320.) 887. *ℳ 3.—.
„ 11. 12. —— dass. — (5. Bd. IV, S. 321—836.) 888. *ℳ 4.25.

Evers, M., die deutschen Klassiker, erläutert und gewürdigt, s. Kuenen, E.

—— Rede auf den Fürsten Bismarck. Gehalten bei der vaterländ. Feier zu Ehren des 70. Geburtstages des Fürsten Reichskanzlers zu Düsseldorf am 31. März 1885. Lex.-8. (16 S.) Düsseldorf 885, Voß und Comp. — 60

Evers, Nik. Heinr., Präparationen auf den Katechismusunterricht in unsrer evangelisch-lutherischen Volksschule. Umfassend: 110 einzelne, auf 3 Semester berechnete Stundenpensen. Nebst einem Anhang, enthaltend einige ausgeführte Katechesen. gr. 8. (VI, 315 S.) Langensalza 888, Schulbuchhandlung. 2 70

Evers, Rob. W., Beiträge zur Erklärung und Textkritik von Dan Michel's Ayenbite of Inwyt. gr. 8. (V, 117 S.) Erlangen 888, Deichert'sche Verlagsh. Nachf. * 2 —

Eversbusch, ein Beitrag zur Behandlung der chronisch-katarrhalischen Erkältungen des Thränensackes und des Thränennasenkanales, s. Beiträge zur pathologischen Anatomie, experimentalen Pathologie und praktischen Medicin. Festschrift für F. A. v. Zenker.

Evert, G., die Entwickelung der Naturalverpflegungsstationen und Arbeitskolonien in Preussen bis zum 1. Septbr. 1885. Imp.-4. (16 S. mit 2 kartograph. Darstellungen.) Berlin 886, Verlag des königl. statist. Bureaus. * 1 —
Aus: Zeitschrift des königl. preuss. statistischen Bureaus, besonders abgedruckt.

Everth, P., was soll's uns sein, unser Evangelisches Hospital? Rede über Joh. 5, 2—9. 8. (12 S.) Moskau 884, J. Deubner. * — 40

Evertsbusch, Fr., evangelischer Katechismus. 4. Aufl. 8. (62 S.) Lennep 888, Schmitz. * 40 Pf.; geb. * — 50

Evidenz-Vorschrift für das k. k. Heer und die k. k. Kriegsmarine. 1. Thl.: Personen des Mannschaftsstandes. 8. (VIII, 228 S.) Wien 887, Hof- und Staatsdruckerei. * 1 —

Evoe Mikrokokkus. Vollständiger Steckbrief der bis dato in homine strapplerten pathogenen Wegelagerer, in sangbaren Barschenweisen afficiiert von Risorius Santorini. Auch mit 21 färtreffl. Illustrationibus gar sauber verziert von Corregator Supercilii. 8. (VII, 53 S.) [Leipzig 888, Herbich und Rapelsber.] Luzern, Schweizerische Verlagsanstalt. * 2 —

Ewald, Alb. Ludw., die Eroberung Preußens durch die Deutschen. 4. Buch: Die große Erhebung der Preußen und die Eroberung der östlichen Landschaften. gr. 8. (X, 344 S. mit 1 chromolithogr. Orientierungskarte.) Halle 886, Buchh. des Waisenhauses. * 6 —
1.—3. Buch. Ebendas. 1872—84. *ℳ 12.—.

Ewald, C. A., Handbuch der allgemeinen und speciellen Arzneiverordnungslehre. Auf Grundlage der neuesten Pharmacopoeen bearb. 11. neu umgearb. und verm. Aufl. gr. 8. (XII, 849 S.) Berlin 887, Hirschwald. * 20 —

—— Klinik der Verdauungskrankheiten. I. und II. gr. 8. Berlin, Hirschwald. * 16 —
Inhalt:
I. Die Lehre von der Verdauung. 2. neu bearb. Aufl. (IX, 197 S.) 886. *ℳ 5.—.
II. Die Krankheiten des Magens. (X, 443 S. mit 16 Holzschn.) 886. *ℳ 11.—.

Ewald, Ernst, farbige Decoration alter und neuer Zeit. 4.—9. Lfg. Fol. (à Lfg. 8 Chromolithogr.) Berlin 886—88, Wasmuth. à Lfg. *ℳ 20.—. * 120 —
1.—3. Lfg. Ebendas. 1882—84. à *ℳ 20.—.

Ewald, H. F., Anna Hardenberg. Histor. Roman. Aus dem Dän. übers. von Stefanie. 8. (VIII, 511 S.) Gotha 888, F. A. Perthes. * 6 —

—— die Schweden auf Kronberg. Histor. Roman. Ins Deutsche übertr. von Wilh. Reinhardt. 4 Bde. 8. (Titel-)Aufl. 8. (279; 229; 346; 312 S.) Norden (874)888, Fischer Nachf. * 12 —

Ewald, Jos., theoretisch-praktische Anleitung zur Behandlung des Kirchenliedes in der kathol. Volksschule. 8. (IV, 76 S.) Paderborn 885, F. Schöningh. * — 60

Ewald, Karl, Tabaksteuer oder Monopol? Unpolit. Beitrag zum Verständniß der Monopolfrage. gr. 8. (19 S.) Berlin 885, Puttkammer und Mühlbrecht. * — 60

Ewaldsen, Christ., das Erwachen der Seele aus dem Tode, im Lichte des Wortes Christi betrachtet. Aus dem Dän. gr. 8. (IV, 75 S.) Gotha 885, Schloeßmann. * 1 20

Ewe, Emil, Silvane. Dichtung zu M. v. Schwind's Aquarellen-Cyclus „Die sieben Raben". 12. (V, 104 S.) Berlin 887, Schneider und Comp. * 2 —
geb. mit Goldschn. * 3 —

Ewe, Ernst, Bad Neuendorf. Ein Führer für Kurgäste. 5. [Jubiläums-]Aufl. 8. (72 S.) Berlin 887, (O. Enslin.) * — 60

Ewerbeck, Frz., die Renaissance in Belgien und Holland. Eine Sammlung von Gegenständen der Architektur und Kunstgewerbe in Orig.-Aufnahmen, gezeichnet und hrsg. von F. E. unter Mitwirkung von Alb. Neumeister und Emil Mouris. [In 4 Bdn.] 9.—16. Heft oder 2. Bd. Fol. (à Heft 12 Stat. mit 2 Bl. deutschem und französ. Text.) Leipzig 885—87, Seemann. à Heft *ℳ 4.—. * 32 —
cart. 2. Bd. * 36 —

—— dass. — Hrsg. unter Mitwirkung von Henri Leouw und Emil Mouris. 17.—24. Heft oder 3. Bd. Fol. (à Heft 12 Stat. mit 2 Bl. deutschem und französ. Text.) Ebendas. 887,88. à Heft *ℳ 4.—; cart. 3. Bd. * 36 —

Ewetzky, Thdr., Beitrag zur Kenntniss der Colobomcysten. Inaugural-Dissertation. gr. 8. (44 S. mit 1 Stnt.) Moskau 886. (Dorpat, Karow.) * 1 —

Ewich, ein Beitrag zur Fleischschau und Fleischkunde. gr. 8. (9 S.) Osterwieck 888, Zickfeldt. ** — 50
Aus: Rundschau auf dem Gebiete der Thiermedicin, besonders abgedruckt.

—— über den andauernden Gebrauch alkalischer Mineralwasser. Sendschreiben an Herrn Prof. Dr. Ebstein. gr. 8. (16 S.) Köln 887, A. Ahn. * — 80

Ewing, J. H., a flat iron for a farthing, s. Library, english.

—— Daddy Darwin's dovecot, } s. Collection of British
—— Jackanapes, } Authors.
—— the story of a short life, }

Exel, Thdr., das Verfahren vor dem k. k. Verwaltungsgerichtshofe. Sammlung der auf das Verfahren und die Zuständigkeit nach dem Gesetze vom 22. Oktbr. 1875, R. G. Bl. Nr. 36 ex 1876 bezügl. Entscheidungen des k. k. Verwaltungsgerichtshofes. gr. 8. (IV, 344 S.) Wien 885, Manz. * 5 60

Exercir-Reglement für die k. k. Artillerie. 1. und 2. Thl. 2. Aufl. des Reglements vom J. 1878. 8. (Mit eingedr. Fig.) Wien 886, Hof- und Staatsdruckerei. [1. Thl. (XXI, 210 S.) *ℳ 1.—.; 2. Thl. (XIV, 426 S.) *ℳ 1.60.] * 2 60

—— für die k. k. Cavallerie. 1. und 2. Thl. 3. Aufl. 8. Ebendas. 887. [1. Thl. (XVI, 326 S.) *ℳ 1.—.; 2. Thl. (VIII, 148 S. mit 1 Fig.-Taf.) * 50 Pf.] * 1 50

—— neues, für das zukünftige vermuthliche Deutschland. 16. (8 S.) Kaiserslautern 887, A. Gotthold's Verlag. — 10

—— für die Infanterie. 12. (VIII, 190 S.) München 888, (Kaiser.) cart. ** 1 —

—— für die Infanterie. 12. (X, 208 S.) Berlin 888, Mittler und Sohn. **ℳ 1.10.; geb. ** 1 50

—— für die Kavallerie. Vom 10. April 1886. 8. (XX, 248 S.) Ebendas. 886. **ℳ 2.—.; geb. ** 2 40

—— das, der Kavallerie. Eine Studie von v. P.-R. gr. 8. (23 S. mit 4 eingedr. Zeichnungen.) Ebendas. 885. * — 60

—— dass. — vom 5. Juli 1876. Abänderungen bezw. Ergänzungen. 8. (6 Bl.) Ebendas. 885. — 8

—— für Marine-Geschütze. Nr. I—XVIII und XXI—XXXII. 8. Ebendas. ** 15 15

Inhalt:

Nr.		
	I.	Für die 30,5 cm Kanone L/22 in Pivot-Lafette C/76. (35 S.) 887. ** 50 Pf.
	II.	Für die 26 cm Kanone L/22 und die 26 cm Ring-Kanone L/22 in Pivot-Lafette C/76. (38 S.) 887. ** 50 Pf.
	III.	Für die 26 cm Kanone L/22 und die 26 cm Ring-Kanone L/22 in Drehscheiben-Lafette C/76. 887. ** 50 Pf.
	IV.	Für die 26 cm Ring-Kanone L/22 in Thurm-Lafette C/74. (36 S.) 887. ** 50 Pf.
	V.	—— dass. — C/76. (35 S.) 887. ** 50 Pf.
	VI.	Für die 26 cm Ring-Kanone L/30 in Rahmen-Lafette C/75, 84. (42 S.) 887. ** 50 Pf.
	VII.	Für die 24 cm Kanone L/30 in Pivot-Lafette C/84. (38 S.) 887. ** 50 Pf.
	VIII.	Für die 24 cm Kanone L/30 in Rahmen-Lafette C/84. (40 S.) 887. ** 50 Pf.
	IX.	Für die 24 cm Kanone L/20 in Pivot-Lafette C/85. (41 S.) 887. ** 50 Pf.
	X.	Für die 24 cm Kanone L/20 in Rahmen-Lafette C/76, 84. (42 S.) 887. ** 50 Pf.
	XI.	Für die 21 cm Kanone L/30 in Pivot-Lafette C/84. (35 S.) 887. ** 50 Pf.
	XII.	Für die 21 cm Ring-Kanone L/19 in Thurm-Lafette C/68. (33 S.) 889. ** 50 Pf.
	XIII.	Für die 21 cm Ring-Kanone L/19 in Rahmen-Lafette C/73. (41 S.) 887. ** 50 Pf.
	XIV.	Für die 21 cm Ring-Kanone L/19 in Rahmen-Lafette C/68, 21 cm Ring-Kanone L/22 in Rahmen-Lafette C/69, 21 cm Ring-Kanone L/19 bezw. L/22 in Rahmen-Lafette C/69 für rückwärtige Aufstellung. (56 S.) 887. * 75 Pf.
	XV.	1. Für die 17 cm Ring-Kanone L/25 in Rahmen-Lafette C/73 für rückwärtige Aufstellung und 2. für die 17 cm Ring-Kanone L/25 in Rahmen-Lafette C/75 für Pfortenwechsel. 887. ** 60 Pf.
	XVI.	Für die 15 cm Kanone L/22 in Halb-Rahmen-Lafette C/77 und die 17 cm Ring-Kanone L/20 in Halb-Rahmen-Lafette C/75. (42 S.) 887. ** 50 Pf.
	XVII.	Für die 15 cm Kanone L/30 in Rahmen-Lafette C/83. (39 S.) 888. ** 50 Pf.
	XVIII.	Für die 15 cm Kanone L/30 in Mittel-Pivot-Lafette C/83. (36 S.) 888. ** 50 Pf.

Exercir-Reglement für Marine-Geschütze ꝛc.

- XIX. Für die 15 cm Kanone L/22 und die 15 cm Ring-Kanone L/22 in Rahmen-Lafette C/68 und die 15 cm Mantel-Kanone L/22 mit Bleiführung in Rahmen-Lafette C/72. (40 S.) 887. ** 50 Pf.
- XXII. Für die 15 cm Kanone L/22 und die 15 cm Ring-Kanone L/22 in Rahmen-Lafette C/68 für Pfortenwechsel und die 15 cm Mantel-Kanone L/22 in Rahmen-Lafette C/72 für Pfortenwechsel (Mittschiffs-Aufstellung). (40 S.) 887. ** 50 Pf.
- XXIII. Für die 15 cm Kanone L/22 und 15 cm Mantel-Kanone L/22 in Rad-Lafetten. (41 S.) 887. ** 50 Pf.
- XXIV. Für die 12,5 cm Ring-Kanone L/23 in Rad-Lafette. (40 S.) 887. ** 50 Pf.
- XXV. Für die 12,5 cm Ring-Kanone L/23 in Rahmen-Lafette C/84. 887. ** 50 Pf.
- XXVI. Für die 12,5 cm Ring-Kanone L/23 in Halb-Rahmen-Lafette C/79. 887. ** 50 Pf.
- XXVII. Für die 12,5 cm Ring-Kanone L/23 in Rahmen-Lafette C/70. 74, für Pfortenwechsel und in Rahmen-Lafette C/74 für Pfortenwechsel (Mittschiffs-Aufstellung). 887. ** 50 Pf.
- XXVIII. Für die 12,5 cm Ring-Kanone L/23 in Pivot-Lafette C/70. 77, Mittel-Pivot-Lafette C/70 und Mittel-Pivot-Lafette C/70. 82. 887. ** 50 Pf.
- XXIX. Für die 10,5 cm Kanone L/35 in Pivot-Lafette C/86 und Mittel-Pivot-Lafette C/81. 87. (36 S.) 888. ** 50 Pf.
- XXX. Für die 8,7 cm Kanone L/36 in Gelenk-Lafette. (26 S.) 887. * 40 Pf.
- XXXI. Für die 8 cm leichte und schwere Stahl-Kanone L/25 in leichter und schwerer Rad-Lafette. (29 S.) 887. * 40 Pf.
- XXXII. Für die 8 cm Bootd-Kanone L/20 in Landungs- und Bootd-Lafette. (35 S.) 887. ** 50 Pf.

—— für die Pioniere. 8. (X, 121 S.) Ebendaf. 887. ** — 75
cart. ** — 95

—— für den Train. Abgeänderter Entwurf. 8. (X, 130 S. mit 3 Taf.) Ebendaf. 886. ** 1 60

—— für den Train. 8. (XII, 130 S. mit 11 Fig. und 3 Taf.) Ebendaf. 887. ** 1 —

—— für die k. k. Train-Truppe. 8. (XVI, 285 S. mit eingedr. Fig. und 2 Taf.) Wien 885, Hof- und Staatsdruckerei. * 1 80

Exercitien, die geistlichen, des heil. Ignatius mit Zusätzen und Erläuterungen aus den Schriften des heil. Franz von Sales. Hrsg. von Jacob Bruder. 12. (VI, 400 S.) Innsbruck 885, Vereinsbuchhandlung. * 2 70

Exercitium viae crucis. gr. 16. (11 S.) Würzburg 885, Bucher. * — 20

Exner (I), das neue Reglement vom 29. Juli 1884 über das Exerciren und die Manöver der französischen Infanterie, s. Beiheft zum Militär-Wochenblatt.

Exner (II), technische Eigenschaften der Hölzer, s. Handbuch der Forstwissenschaft.

Exner, A. H., die Einnahmequellen und der Credit Chinas, nebst Aphorismen über die deutsch-ostasiat. Handelsbeziehungen. gr. 8. (71 S.) Berlin 887, Asher und Comp. * 2 —

Exner, Adf., Erinnerung an Brinz. Vortrag in der Vollversammlung der Wiener jurist. Gesellschaft am 23. Decbr. 1887. gr. 8. (28 S.) Wien 888, Hölder. * 1 —

—— Grundriß zu Vorlesungen über die Geschichte und Institutionen des römischen Rechts. 2. Ausg. gr. 8. (VIII, 172 S.) Wien 885, Manz'sche Hof-Verlags- und Universitäts-Buchh. * 4 —

Exner, Carl, über ein Seintillometer. Lex.-8. (5 S.) Wien 888, (Tempsky.) * — 16
Aus: Sitzungsberichte der k. Akademie der Wissenschaften, besonders abgedruckt.

Exner, Frs., über die Abhängigkeit der atmosphärischen Elektricität vom Wassergehalte der Luft. Lex.-8. (57 S. mit 5 Holzschn.) Wien 887, (Tempsky.) * 1 —

—— über transportable Apparate zur Beobachtung der atmosphärischen Elektricität. Lex.-8. (17 S. mit 8 eingedr. Holzschn.) (Ebendas.) 887. * — 40

—— weitere Beobachtungen über atmosphärische Elektricität. Lex.-8. (24 S. mit 7 Holzschn.) (Ebendas.) 888. * — 60

—— zur Contacttheorie. Lex.-8. (11 S.) (Ebendas.) 887. ** — 25

Exner, Frs., über eine neue Methode zur Bestimmung der Grösse der Molekäle. Lex.-8. (30 S.) Wien 885, (Tempsky.) ** — 45

—— zur Photometrie der Sonne. Lex.-8. (12 S.) (Ebendas.) 886. ** — 25

—— über die Ursache und die Gesetze der atmosphärischen Elektricität. Lex.-8. (64 S. mit 1 lithogr. Taf.) (Ebendas.) 886. * 1 50
Vorstehende sieben Schriften sind aus: Sitzungsberichte der k. Akademie der Wissenschaften, besonders abgedruckt.

—— Vorlesungen über Elektricität, gehalten an der Universität zu Wien. gr. 8. (VII, 450 S.) Wien 888, Deuticke. * 14 —

—— und Paul Czermak, über unipolare Induction. Lex.-8. (12 S. mit 2 Holzschn.) Wien 886, (Tempsky.) ** — 25

—— und J. Tuma, Studien zur chemischen Theorie der galvanischen Elemente. Aus dem physikal. Cabinet der k. k. Universität in Wien. Lex.-8. (41 S. mit 15 Textfig.) (Ebendas.) 888. * — 90
Vorstehende zwei Schriften sind aus: Sitzungsberichte der k. Akademie der Wissenschaften, besonders abgedruckt.

Exner, Karl, Bemerkung über die Lichtgeschwindigkeit im Quarze. Lex.-8. (5 S.) Wien 885, (Tempsky.) * — 20

—— über die durch zahlreiche, unregelmässig vertheilte Körperchen hervorgebrachten Beugungserscheinungen. Lex.-8. (35 S. mit 8 eingedr. Holzschn.) (Ebendas.) 885. * 1 —
Vorstehende zwei Schriften sind aus: Sitzungsberichte der k. Akademie der Wissenschaften, besonders abgedruckt.

Exner, Sigm., Schablone des menschlichen Gehirns zur Eintragung von Sectionsbefunden. In 2 Taf. mit 12 Abbild. gr. 4. (6 Doppeltaf. mit 1 S. Text.) Wien 888, Braumüller. ** 1 —

Export. Organ des Centralvereins für Handelsgeographie und Förderung deutscher Interessen im Auslande. Redact.: E. Gönner. Hrsgbr.: R. Jannasch. 7. Jahrg. 1885. 52 Nrn. (à Nr. ½—2 Bog.) gr. 4. Berlin, (Walther und Apolant.) * 12 —

—— dass. — Redact.: Th. H. Jansen. Hrsgbr.: R. Jannasch. 8.—10. Jahrg. 1886—1888. à Jahrg. 52 Nrn. (à Nr. ½—2 Bog.) gr. 4. (Ebendas.) à Jahrg. * 12 —

Export-Compass 1888. Commercielles Jahrbuch für die Interessenten des österreichisch-ungar. Ausfuhr-Handels. Hrsg. von Alex. Dorn. gr. 8. (X, 335 S.) Wien, (Gerold's Sohn.) geb. * 6 —

Exporteur, Zeitschrift für die Interessen des Handels und der Industrie. Vereinsorgan der Fabrikanten und Exporteure. Redig. von E. Richter. In 3 Ausgaben (deutsch, französisch und spanisch). 2.—5. Jahrg. 1885—1888. à Jahrg. 12 Nrn. in jeder Ausg. (à Nr. 2¼ Bog.) Fol. Hamburg, (Hoffmann und Campe, Sortiments-Buchh.)
Für alle 3 Ausg. à Jahrg. * 10 —
Für je 1 Ausg. à Jahrg. * 4 —

Export-Journal. Internationaler Anzeiger für Buchhandel und Buchgewerbe. 1. und 2. Jahrg. Aug. 1887—Juni 1889. à Jahrg. 12 Nrn. 4. (à Nr. ca. 36 S.) Leipzig, Hedeler. à Jahrg. ** 4 —

Expositio casuum reservatorum in dioecesi Brixinensi, edita jussu et auctoritate celsissimi ac reverendissimi episcopi Simonis. 8. (XII, 117 S.) Brixen 888, Weger's Buchh. * — 80

Eye, Jul. Ad., Ilse. Eine Harzmär. 8. (IV, 66 S.) Leipzig 887, Renger'sche Buchh. geb. * 2 —

Eye, A. v., der Auswanderer. Winke und Weisungen für Ansiedler in den deutschen Colonien Süd-Brasiliens. Nach eigenen Erfahrungen zusammengestellt. gr. 8. (VII, 152 S. mit 7 eingedr. Landschaftsbildern und 1 chromolithogr. Karte von Henry Lange.) Berlin 885, Allgemeine Verlags-Agentur. * 2 60
geb. * 3 20

—— Wesen und Werth des Daseins. Untersuchungen zur Feststellung eines Gesammtbewußtseins der Menschheit. 2. Aufl. gr. 8. (VI, 310 S.) Ebendaf. 886. *ℳ 4.—; geb. * 5 —

Eye, A. v., und P. E. Börner, die Kunstsammlung von Eugen Felix in Leipzig. Katalog. Nebst einem Atlas mit 36 Taf. in Lichtdr. 2. unveränd. Ausg. Leipzig 885, Hiersemann. [ℳ 75.—.] * 50 —

Eyferth, B., die einfachsten Lebensformen des Thier- und Pflanzenreiches. Naturgeschichte der mikroskop. Süsswasserbewohner. 2. verm. und umgearb. Aufl. Photogr. und Druck von Rosenmüller und Jonas in Dresden. gr. 4. (III, 150 S. mit 7 Taf. Abbild. in Lichtdr. nach Orig.-Zeichnungen des Verf.) Braunschweig 885, Goerius. geb. * 16 —

Eylau, Ehmer v., von Herz zu Mund. Lieder. 8. (VIII, 200 S.) Karlsruhe 888, Gebr. Pollmann. * 3 50

Eyfenfeldt, Louise, Trost und Hülfe bei Krebsleiden. Ein Wort zur Beherzigung. 8. (16 S.) Leschin 887. (Leipzig, Ehrlich.) Verliebt * 1 —

Eylmann, E., Beitrag zur Systematik der europäischen Daphniden. gr. 8. (88 S. mit 3 Steint.) Freiburg i. Br. 887, Mohr. * 5 —

Aus: Berichte der naturforschenden Gesellschaft zu Freiburg i. Br., besonders abgedruckt.

Eyme, H., Ansprache zur Feier des Gedanktages. 8. (9 S.) Harzburg 888, Stolle's Verlag. * — 25

Eymer, W., Graf Franz Joseph Kinsky als Pädagog. Ein Beitrag zur Geschichte der Erziehung und des Unterrichtes in Österreich. gr. 8. (IV, 64 S.) Prag 887, Dominicus. * 1 20

Eynatten, Carola Freiin v., die echte Christin und ihr Wirken. gr. 8. (86 S.) Minden 886, Husseland. * 1 10
geb. mit Goldschn. * 2 20

—— die Frau in Haus und Welt. Ein prakt. und moral. Führer für Frauen und Jungfrauen. 2. Aufl. 12. (138 S.) Leipzig 888, C. A. Koch. geb. * 2 50

—— wollt ihr glücklich sein? Handbuch für junge und angehende Eheleute. 8. (80 S.) Berlin 888, Hampel. * 1 —

—— und Frau A. Juder, für's Haus, ein nützlicher Ratgeber. Für die Gattin. Für die Hausfrau. Der tägl. Tisch. 10 Lfgn. gr. 8. (472 S.) Zürich 888, Schröter und Meyer.
à Lfg. * 50 Pf. * 5 —
geb. * 6 —

Daraus einzeln:

—— —— für die Gattin. [Für's Haus, 1. Tl.] gr. 8. (III, 194 S.) Ebendas. 888. *ℳ 1.60.; geb. * 2 40

—— —— für die Hausfrau. [Für's Haus, 2. Tl.] gr. 8. (S. 197—225.) Ebendas. 888. *ℳ 1.80.; geb. * 2 20

—— —— der tägliche Tisch. [Für's Haus, 3. Tl.] gr. 8. (III, S. 229—480.) Ebendas. 888. *ℳ 3.20.; geb. * 4 —

Eyfell, O. F., Schiller's Jungfrau von Orleans, erklärt, s. Erläuterungen zu den Meisterwerken der deutschen Litteratur.

Eysenbach, William, a practical grammar of the german language with introduction to conversation for the use of schools and private students. 3d edit. Corrected and improved by a Supplementary, alphabetical german english and english german vocabulary by A. C. Büttner. 8. (XIV, 346 S.) Leipzig 887, O. Wigand. * 3 —

—— Grammatik der deutschen Sprache für Engländer. Schlüssel zu den Uebungen, bearb. von A. W. v. Blomberg. 12. (107 S.) Ebendas. 885. geb. 1 20

Eysoldt, Wolf, ein Beitrag zur Frage der Fettresorption. [Aus dem Kieler physiolog. Institut.] Inaugural-Dissertation. gr. 8. (16 S. mit 1 lithogr. Taf.) Kiel 885, Lipsius und Tischer. *

Eyffenhardt, Frz., aus dem geselligen Leben des 17. Jahrh., s. Sammlung gemeinverständlicher wissenschaftlicher Vorträge.

—— Mittheilungen aus der Stadtbibliothek zu Hamburg. III.—V. gr. 8. (186; 109; 94 S.) Hamburg 886, (Herold'sche Buchh.) à Heft **ℳ 2.—. ** 6 —

1. Ebendas. 1884 **ℳ 1.—; II., s. unten: Eyssenhardt, Frz., und A. v. Dommer.

Eyffenhardt, Frz., Barthold Georg Niebuhr. Ein biogr. Versuch. gr. 8. (IV, 286 S.) Gotha 886, F. A. Perthes. * 5 —

—— die Verschwörung gegen Venedig im J. 1618, s. Sammlung gemeinverständlicher wissenschaftlicher Vorträge.

—— und A. v. Dommer, Mittheilungen aus der Stadtbibliothek zu Hamburg. II. gr. 8. (99 S.) Hamburg 885, (Herold'sche Buchh.) ** 1 20

Die übrigen Hefte s. oben.

Eyth, H., Vorlagen aus dem Gebiete des klassischen antiken Ornaments für den Freihandzeichnenunterricht, s. Wagner, E.

Eyth, Max, Mönch und Landsknecht. Erzählung aus dem Bauernkrieg. 2. Aufl. 8. (225 S.) Heidelberg 886, C. Winter's Universitäts-Buchh. *ℳ 3.—.; geb. * 4 —

—— Wanderbuch eines Ingenieurs. In Briefen. 6 Bde. 8. Ebendas. à Bd. *ℳ 4.—.; * 24 —
geb. à Bd. *ℳ 5.—.; * 30 —

Inhalt:

Bd. 1. Europa, Afrika und Asien. 2. Aufl. (VIII, 360 S.) 886.
" 2. Amerika. 2. Aufl. (IV, 356 S.) mit 1 lithogr. Plan.) 886.
" 3. Rundfahrt. 2. (Titel-)Ausg. (296 S.) (871)886.
" 4. Aus drei Welttheilen. 2. (Titel-)Ausg. (VIII, 318 S.) (875)886.
" 5. Aus Nah und Fern. 2. (Titel-)Ausg. (XII, 371 S.) (879)886.
" 6. Fremde und Heimath. 2. (Titel-)Ausg. (VII, 296 S.) (884)886.

F.

Fabbrucci, F., e Witcomb, nuova guida di conversazioni moderne accresciute di dialoghi sulle strade ferrate, sui bastimenti a vapore, in italiano e inglese per uso de' viaggiatori e degli studiosi delle lingue. gr. 16. (V, 249 S.) Berlin 887, Behr's Verlag. cart. 1 50

Fabel-Buch, kleines. Eine Sammlung kindl. Fabeln für die liebe Jugend. 4. (7 Chromolithogr. mit 12 S. Text.) Eßlingen 885, Schreiber. geb. * — 70

—— das schönste, für brave Kinder. Eine Auswahl aus Deutschlands Fabelschatz. 4. Aufl. 8. (112 S. mit 6 Chromolithogr.) Nürnberg 886, Neugebauer. geb. — 90

Fabelbücher, die beiden ältesten lateinischen, des Mittelalters, des Bischofs Cyrillus Speculum sapientiae und des Nicolaus Pergamenus Dialogus creaturarum. Hrsg. von J. G. Th. Grässe, s. Bibliothek des litterarischen Vereins in Stuttgart, Bd. 148.

Fabeln und Lehren der Thiere. Unterhaltendes Bilderbuch für artige Kinder, enth. 6 bewegl. (chromolithogr.) Tableaux. qu. 4. (6 Bl. Text.) Fürth 885, Schaller und Kirn. geb. 2 —
geb. mit Goldpressung 2 50

Faber, Kaiser Friedrich. Gedächtnisrede, am Abend des 18. Octbr. 1888 gehalten. 1. und 2. Aufl. gr. 8. (13 S.) Magdeburg 888, Creutz'sche Buchh. * — 50

Faber, Carl Wilh., Eulogius Schneider, philosophiae et theologiae Doctor, der öffentliche Ankläger beim Revolutionsgericht zu Straßburg i. E. Vortrag, gehalten im Volksbildungsverein zu Straßburg am 14. Febr. 1886. Beigelegt sind: Drei Gedichte, 1 Brief und 1 facsim. Namensunterschrift Schneiders. gr. 8. (52 S.) Mülhausen i. E. 886, Bussleb's Sortiment. * 1 —

Faber, F. W., Alles für Jesus, } s. Leitsterne, neue, auf
—— das heiligste Altarssakrament, } der Bahn des Heils.

Faber, H. P., die preußischen Dampfkessel-Ueberwachungsvereine und die staatlichen Kessel-Revisionen. gr. 8. (34 S.) Berlin 885, Luckhardt. * 1 —

Faber, R., die Entstehung des Agrarschutzes in England, s. Abhandlungen aus dem staatswissenschaftlichen Seminar zu Strassburg.

Faber, W., für den evangelischen Bund, s. Fricke, G. A.

—— Festpredigt, zur Weihe des Lutherdenkmals am 10. Novbr. 1886 in der St. Johanniskirche zu Magdeburg gehalten. gr. 8. (14 S.) Magdeburg 886, Creutz'sche Buchh. * — 50

Faber, W., Jerusalem und Sineta. Predigten, über den 2. Jahrg. der für das Herzogt. Braunschweig verordneten epistol. Perikopen gehalten. 2. Tl.: Von Exaudi bis Totenfeier. gr. 8. (X, 335 S.) Braunschweig 885, Wollermann. * 3 —
1. Tl. Ebendaf. 1884. *ℳ 2.50.

—— die Reformationsthesen von Luther und Claus Harms, im Hinblick auf brennende Zeitfragen, besonders die Bibelrevisionsfrage, neu hrsg. gr. 8. (29 S.) Leipzig 885, Dörffling und Franke. * — 40

Fabian, E., die Stadt Zwickau unter den Einwirkungen des schmalkaldischen Krieges, s. Mitteilungen des Altertumsvereins für Zwickau und Umgegend.

Fabri, Fratris Felicis, Evagatorium in Terrae Sanctae, Arabiae et Egypti peregrinationem, edidit C. D. Hassler, s. Bibliothek des litterarischen Vereins in Stuttgart, Bd. 2—4.

Fabri, Friedr., Wie weiter? Kirchenpolitische Betrachtungen zum Ende des Kulturkampfes. gr. 8. (VIII, 112 S.) Gotha 887, F. A. Perthes. * 2 —

Fabri, Heinz, Gedichte. 12. (IV, 59 S.) Berlin 886, Scheller's Buchh. cart. mit Goldschn. * 1 80

Fabrice, F. v., das königl. bayerische 6. Infanterie-Regiment Kaiser Wilhelm, König von Preußen. 1. Tl.: 1725—1804, nebst einem Rückblick auf die pfälz. Heeresgeschichte. Im Auftrage des Regiments auf Grund archival. Forschungen verfaßt. gr. 8. (XXII, 526 S.; Anlagen 166 S.) München 886, (Oldenbourg.) * 10 —

Fabricius, Gattin und Mutter im Heidentum, Judentum und Christentum. gr. 8. (61 S.) Bonn 885, Hauptmann. * — 60

Fabricius, Ernst, und Ludw. Pietsch, Führer durch das Pergamon- und Olympia-Panorama, sowie durch das Kaiser-Diorama der centralafrikan. Erforschungs-Expeditionen. 1. und 2. Aufl. 8. (41 S. mit 6 Illustr. und 1 Plan.) Berlin 886, Berliner Verlags-Comtoir. * — 60

—— dass. — 3. Aufl. 8. (41 S. mit 6 Illustr. und 1 Plan.) Berlin 887, Dominik. * — 70

Fabricius, Max, der Arzt als Hausfreund. Eine vollständige Sammlung der besten Volksarzneimittel alter und neuer Zeit, nebst prakt. Anleitung zu deren Gebrauche. Gesammelt und hrsg. und mit einer Beschreibung und Abbild. der Brust- und Unterleibsorgane vermehrt. Neue Ster.-Ausg. 8. (208 S.) Reutlingen 886, Enßlin und Laiblin. 1 —

Fabricius, Wilh., Theophanes von Mytilene und Quintus Dellius als Quellen der Geographie des Strabon. gr. 8. (VIII, 265 S. mit 1 Karte.) Strassburg 888, Heitz. * 4 —

Fac simile de l'édit portant révocation de l'édit de Nantes. Octobre 1685. D'après l'original des archives nationales. Imp.-4. (8 S.) Strassburg 887, Heitz. ** 3 50

Façaden städtischer Wohngebäude. Entworfen und ausgeführt von Becker und Schlüter, Brost und Grosser, Ende und Böckmann etc. 25 Bl. (in Stahlst.). Auswahl aus dem Architekton. Skizzenbuch. Fol. (1 Bl. Text.) Berlin 886, Ernst und Korn. In Mappe * 20 —

Fachberichte aus dem Gebiete der schweizerischen Gewerbe im J. 1886. Hrsg. vom Zentralvorstand der Schweizer. Gewerbevereine. 4. (XIII, 156 S.) St. Gallen 887. (Zürich, Höhr.) * 2 —

Fachgenosse, der. Neue Glasarbeiter-Zeitung. Organ für die Interessen des Glasarbeitergewerbes. Officielles Organ der Central-Kranken- und Sterbe-Kasse der Glasarbeiter. Redact.: G. Horn. 3. und 4. Jahrg. 1887 und 1888. à Jahrg. 24 Nrn. (Bog.) Fol. Dresden. (Hamburg, Jensen und Comp.) à Jahrg. * 4 —
1. und 2. Jahrg. erschienen im Selbstverlag der Redaktion in Dresden.

Fachini, E., viribus unitis. Entstehung, Grundsätze und Entwicklung des Versicherungswesens in Oesterreich-Ungarn, hrsg. anläßlich der 40. Jahreswende der Regierung Sr. Maj. Kaiser Franz Josef I. 1888. hoch 4. (IV, 89 S.) Wien 888, (Steckler.) * 2 —

Fach-Kalender für den Nähmaschinen-Handel. Hrsg. von Otto Fischer und J. G. Talchau. 1885. 1. Jahrg. gr. 16. (245 S.) Berlin. (Dresden, Kaufmann's Sortiment.) geb. ** 1 50
Nicht weiter erschienen.

Fach-Zeitschrift, österreichisch-ungarische, für die Schirm-Industrie und deren verwandte Branchen. Hrsg. von P. J. Achtelstetter. [4.] Jahrg. 1887. 24 Nrn. (à Nr. 1½ Bog.) gr. 4. Leipzig, Kuß und Achtelstetter. * 8 —

—— österreichisch-ungarische, für die Schirm-Industrie und deren verwandte Branche. [5.] Jahrg. 1888. 24 Nrn. (à Nr. 2 Bog.) gr. 4. Leipzig, Verlag und Expedition. (Kiewitz.) * 8 —

Fachzeitung für den Colportage-Buchhandel und verwandte Geschäftszweige: Buch- und Kunsthandel, Buchbindereien. Organ des Vereins deutscher Colportage-Buchhändler zu Berlin. Redact.: E. Schultze. 1. Jahrg. 1885. 24 Nrn. (Bog.) gr. 4. Berlin, Baum. ** 3 —

—— für den Colportage-Buchhandel und verwandte Geschäftszweige: Buch- und Kunsthandel, Buchbindereien und Schreibmaterialien-Handlungen. Organ des allgemeinen Vereins der Colportage-Buchhändler im deutschen Reich ꝛc. 2. Jahrg. 1886. 24 Nrn. (Bog.) gr. 4. Ebendaf. ** 3 —

—— daſſ. — Amtliches Organ des Central-Vereins deutscher Colportage-Buchhändler ꝛc. 3. und 4. Jahrg. 1887 und 1888. à Jahrg. 24 Nrn. (Bog.) gr. 4. Ebendaf. à Jahrg. ** 3 —

—— der Drechsler und Gewerksgenossen. Zeitschrift für die Interessen der Drechsler, Metall- und Eisendreher ꝛc., sowie der Central-Kranken- und Sterbe-Casse der Drechsler und anderer gewerbl. Arbeiter [E. H.] und der sämmtl. freien Vereine oben angeführter Branchen Deutschlands. Redact.: F. B. Mehlhaff. 1. Jahrg. April—Decbr. 1887. 9 Nrn. (Bog. mit Beilagen.) Fol. Hamburg, (Jensen und Comp.) * 2 40

—— daſſ. — 2. Jahrg. 1888. 21 Nrn. (Bog. mit Beilagen.) Fol. (Ebendaf.) * 3 20
Das 1. Quartal besteht aus 3 Nrn., jedes folgende aus 6 Nrn.

—— für Schneider. Zeitschrift für die Interessen des gesammten Schneider-Gewerbes, sowie des Kranken-Unterstützungsbundes der Schneider [E. H.-K., Braunschweig], des Reise-Unterstützungs-Verbandes der Schneider [Halle a. S.] und der deutschen freien Vereine der Schneider. Redact.: F. Seibel. 1. Jahrg. 1888. 24 Nrn. (à Nr. 1½ Bog.) gr. 4. Ebendaf. 1.—3. Quartal à * 80 Pf.; 4. Quartal *ℳ 1.—. * 3 40

—— illustrirte, für Wind- und Wassermüller. Allgemeines Vereinsblatt der Müllerei-Berufs-Genossenschaft und der Müller-Vereine Deutschlands und der Nachbarländer. 1. Jahrg. 1886/86 und 2. und 3. Jahrg. 1886 und 1887. à Jahrg. 52 Nrn. (Bog.) hoch 4. Leipzig, M. Schäfer. à Jahrg. * 3 —
Nicht weiter erschienen.

Fadejeff, A. A., die Unschädlichmachung der städtischen Kloakenauswürfe durch den Erdboden, s. Mensel, P. O. J.

Fagiewicz, F., alphabetisches Ortschafts-Verzeichniß für den Oberlandesgerichtsbezirk Frankfurt a. M., nebst einer Zusammenstellung der bei den Gerichten zugelassenen Rechtsanwälte und der im Oberlandesgerichtsbezirke functionirenden Gerichtsvollzieher. Nach amtl. Quellen zusammengestellt. 2. Aufl. 4. (64 S.) Frankfurt a. M. 879. (Wiesbaden, Bechtold und Comp.) * 1 —

—— der Selbst-Anwalt bei den deutschen Amtsgerichten in Civilprozeßsachen, Strafsachen und im Konkursverfahren, nebst Tabellen und Erläuterungen über das Gerichtskostengesetz, die Gebührenordnung für Gerichtsvollzieher und die Gebührenordnung für Zeugen und Sachverständige. Ein prakt. Handbuch für Jedermann, der vor den Amts- und Schöffen-Gerichten sich selbst vertreten und die erforderlichen Klagen, Erklärungen und Anträge selbst anfertigen will oder muß. In leicht faßl. Weise bearb. 53. und 54. Aufl. gr. 8. (208 S.) Leipzig 885,87, Roßberg'sche Buchh. *ℳ 1.20.; cart. * 1 50

Fäh, Abs., Grundriß der Geschichte der bildenden Künste. (In 8—10 Lfgn.) 1.—3. Lfg. Lex.-8. (S. 1—212 mit vielen Illustr.) Freiburg i. Br. 887/88, Herder'sche Verlagsh. à Lfg. ℳ 1.25. — 3 75

—— die Kapelle in Tuferswil bei Lütisburg, Kanton St. Gallen. Ein Beitrag zur mittelalterl. Kunstgeschichte. 8. (45 S.) Gossau 886. (St. Gallen, F. B. Müller.) * — 80

Fäh, Franz, Hans Jacob von Staal der Jüngere 1589—1659. gr. 8. (24 S.) Aarau 887, Sauerländer. * — 60
Aus: Vom Jura zum Schwarzwald, besonders abgedruckt.

Fahdt, Jul., die Glasindustrie Oesterreich-Ungarns. Ein Verzeichniss aller Glashütten der österreichisch-ungar. Monarchie mit näherer Bezeichnung ihrer geograph. Lage, Angabe der Erzeugnisse, Specialitäten und statist. Notizen und einem Anhang: Die Glasraffinerie-Anstalten und Kurswaaren-Fabriken. 3. Aufl. 12. (154 S.) Dresden 887, (v. Zahn und Jaensch.) * 4 —

Fahlbeck, Aug., die Blumenzucht im Zimmer. Enth.: 270 Abhandlungen zum Erziehen der Blumen und Zierpflanzen, einen Blüthen-Kalender und die Durchwinterung der Pflanzen, nebst Anleitung zum Treiben der beliebtesten Blumenzwiebeln, Abhandlungen über Aquarien, Blumentische, wie auch Vermehrung der Pflanzen durch Stecklinge und Samen. Nach prakt. Erfahrungen bearb. 6. sehr verb. und verm. Aufl. 8. (VIII, 132 S.) Quedlinburg 887, Ernst'sche Buchh. * 1 —

—— der praktische Gartenfreund oder gründl. Anleitung zur Erziehung sämmtl. Blumen und Gemüse; Obstbaumzucht, Weinbau und Fruchtsträucher; Kultur der Topfpflanzen in Gewächshäusern, Wohnzimmern und Mistbeeten: Vermehrung [Fortpflanzung] durch Stecklinge, Senker, Ableger &c., ferner vollständ. Anweisung zur Gemüse- und Blumensamenzucht, nebst Abhandlung über künstl. Befruchtung, sowie über Gemüse-, Champignon-, Erdbeer- und Ananas-Treiberei &c., nebst einem Anhang über Zier-Gehölze und die Verwendung des Salzes in der Obst- und Gartenkultur. Ein nützl. Buch für Gärtner und Nichtgärtner. 3. sehr verb. und verm. Aufl. 8. (VIII, 343 S.) Ebendas. 886. 3 —

Fahrenbach, O., über modificierte Resection bei Tuberkulose des Handgelenks. [Aus der chirurg. Klinik zu Göttingen.] Inaugural-Dissertation. gr. 8. (27 S.) Leipzig 886. (Göttingen, Vandenhoeck und Ruprecht.) * — 80

Fahrenhorst, W., Fürsorge für Lohnarbeiterinnen und Dienstmädchen. Referat, gehalten in der Specialconferenz der Synodalvertreter für Innere Mission in der Prov. Sachsen zu Haus Hagenthal bei Gernrode a. H. am 2. Juni 1887. 8. (39 S.) Magdeburg 887, (Klotz.) * — 80

Fahrmüller, Kasp., „mei Plag". Gedichte in altbayer. Mundart. 8. (IV, 107 S.) Landshut 885, Krüll'sche Universitäts-Buchh. cart. * 1 20

Fahrngruber, Joh., aus St. Pölten 1885. Bilder und Erinnerungen. 8. (VI, 479 S.) St. Pölten 886, (Gregora.) * 3 50

Fahrplanbuch für das nordwestliche Deutschland mit den Post- und Dampfschiff-Verbindungen. 1888. 2 Hefte. 16. (224; 252 S. mit Karten.) Osnabrück, (Meinders.) à Heft * — 60

—— nebst lithogr. Eisenbahnkarte und Personengeldtarif, als Anhang: Stationsfahrpläne der grösseren Stationen des Bezirks Elberfeld Ausg. vom 1. Juli 1885. 12. (128 S.) Elberfeld 885, Bädeker'sche Buchh. — 25
Nicht weiter erschienen. — s. Taschenfahrplan.

Fahrten, lustige, des Grafen v. und zu Dattenberg. Für Freunde des Humors erzählt von Walther vom Berge. 1. und 2. (Titel-)Aufl. gr. 8. (VIII, 160 S. mit autotyp. Portr.) Berlin 885, Croubach. 2 50

Fahrzeitung, deutsche. Organ für die Interessen des Fahrwesens, sowie der verschiedensten Sports. Redig. von A. Hoffmann. 1.—4. Jahrg. 1884—1887. à Jahrg. 52 Nrn. (à Nr. 1½ Bog.) Fol. Berlin, Harrwitz' Nachf. à Jahrg. * 5 —

Fahrzeitung, deutsche. Organ für die Gesammt-Interessen des Fahrwesens. 5. Jahrg. 1888. 52 Nrn. (à Nr. 1 Bog.) Fol. Berlin, W. Schütte (Schützenstr. 58). ** 4 80

Faigl, M., s. Urkunden, die, des regulirten Chorherrenstiftes Herzogenburg.

Fairy tale series, Japanese. Nr. 1—16. 8. Tōkyō 888. (Leipzig, Baldamus.) à Nr. * 1 20
Inhalt:
Nr. 1. Momotaro or little peachling. 3d edit. (13 S.)
» 2. The tongue cut sparrow. 3d edit. (20 S.)
» 3. Battle of the monkay and the crab. (16 S.)
» 4. The old man, who made the dead trees blossom. (14 S.)
» 5. Kachi Kachi yama. (34 S. mit Illustr.)
» 6. The mouse's wedding. (24 S.)
» 7. The old man and the devils. (19 S. mit Illustr.)
» 8. The fisherboy Urashima. Translated by B. H. Chamberlain. (25 S.)
» 9. The serpent with eight heads. (34 S.)
» 10. The Mateyama mirror. (19 S.)
» 11. The hare of Inaba. (15 S.)
» 12. The cub's triumph. Told to children by Mrs. T. H. James. (12 S.)
» 13. The silly Jelly-fish. Told in English by B. H. Chamberlain. (19 S.)
» 14. The princess Fire-Flash and Fire-Fade. (36 S. mit Illustr.)
» 15. My Lord Bag O'Rice. (21 S. mit Illustr.)
» 16. The wooden bowl. (24 S. mit Illustr.)

—— dass. — Vol. I und II. [Nr. 1—12.] 8. Ebendas. 888. [Vol. I. (Nr. 1—6; 122 S. mit farb. Illustr.) Vol. II. (Nr. 7—12; 130 S. mit farb. Illustr.)] à Vol. * ℳ 6.—. * 12 —

Fairy tales, new, for children young and old. Told by aunt Emmy. Translated by E. Gordon. 8. (VIII, 247 S. mit Illustr.) Donauwörth 888, Auer. geb. * 3 —

Falb's [Rud.] Kalender der kritischen Tage 1889. Mit Bezug auf Witterungs-Erscheinungen, Erdbeben und Schlagwetter in den Bergwerken. 32. (56 S.) Berlin 888. (Leipzig, Gracklauer.) cart. ** 1 —

—— von den Umwälzungen im Weltall. Drei Bücher: In den Regionen der Sterne. — Im Reiche der Wolken. — In den Tiefen der Erde. 2. Aufl. 8. (VIII, 309 S. mit 96 Abbild.) Wien 887, Hartleben. * ℳ 4.50.; geb. * 6 —

—— Urgeschichte der Sprache und Schrift. I. A. u. d. T.: Die Andes-Sprachen in ihrem Zusammenhange mit dem semit. Sprachstamme. gr. 8. (VII, 88 S.) Leipzig 888, Friedrich. * 3 —

—— das Wetter und der Mond. Eine meteorolog. Studie. 8. (34 S.) Wien 887, Hartleben. * 1 50

Falbesoner, Hartmann, der Fernpass und seine Umgebung in Bezug auf das Glacialphänomen. gr. 8. (41 S.) Wien 887, Pichler's Wwe. und Sohn. * — 90

Falch, E., Gedanken über eine Reform unseres Mittelschulwesens. gr. 8. (IV, 68 S.) Würzburg 888, Stuber's Verlag. * 1 —

Falck, Rob., zur Geschichte des Liebhabertheaters. Ein kulturhistor. Beitrag. 8. (VII, 166 S.) Berlin 887, Brachvogel und Ranft. * 2 40

Falcke, über gleichzeitige Staatsangehörigkeit in mehreren deutschen Bundesstaaten und deren Einfluß auf die Beurtheilung der Status- und Familienverhältnisse. gr. 8. (XVI, 60 S.) Leipzig 888, Roßberg'sche Buchh. * 1 60

Falcke, A., Leitfaden der Geometrie. Hrsg. von einem Vereine von Lehrern. 7. verm. und verb. Aufl. 8. (80 S. mit 185 Fig.) Potsdam 885, Reutel's Verlag. * — 40
geb. * — 50

Falcke, Aug., Dr. Martin Luthers kleiner Katechismus, für den Schulgebrauch erläutert. 8. (XIX, 285 S.) Hilchenbach 888, Wiegand. * 2 —

Falcke, Frz., Lasset die Kindlein zu Mir kommen! Eine Anleitung, den Kleinen die bibl. Geschichte darzureichen, für Schule, Haus und Kindergarten. 8. (146 S.) [Bernburg 886, Baumeister.] Gotha, Behrendt. * 1 60

—— die erste Stufe des Lesens und Schreibens. Ein Beitrag zur Methode des ersten Leseunterrichts. gr. 8. (24 S.) Ebendas. 886. * — 40

Falkenberg, Rich., Geschichte der neueren Philosophie von Nikolaus v. Kues bis zur Gegenwart. Im Grundriss dargestellt. gr. 8. (VIII, 498 S.) Leipzig 886, Veit und Comp. *ℳ 6.—; geb. * 7 —

Falkenheiner, Wilh., Hohenstaufen und Hohenzollern oder Kaiser Rothbarts Erwachen im Kyffhäuser. Ein nationales Festhäuserspiel. 8. (58 S.) Cassel 888. (Leipzig, Förster.) * 1 25

—— Jungdeutschland am Fuße unserer nationalen Ehrendenkmäler. Festschrift zur Feier des 15. Jahrestages der Begründung des deutschen Reiches [18. Jan. 1886]. gr. 8. (76 S. mit 1 Holzschnitt.) Breslau 886, F. Hirt. * 1 —

—— Philipp der Grossmütige im Bauernkriege. Mit urkundl. Beilagen. gr. 8. (142 S.) Marburg 887, Elwert's Verlag. * 3 60

Falconi, Cte. Luigi, metrica classica o metrica barbara? L'esametro latino e il verso sillabico italiano. Due saggi critici. gr. 8. (VIII, 82 S.) Wien 885, Frick. * 3 —

Faldre, K., Bismarck's politisches Testament oder der geheime preussisch-russische Vertrag. Höchst interessante Enthüllungen aus den hinterlassenen Papieren eines Verstorbenen. 8. (36 S.) Zürich 887, Verlags-Magazin. * — 50

Falk, F. (I.), die pathologische Anatomie und Physiologie des Joh. Bapt. Morgani [1682—1771]. Ein monograph. Beitrag zur Geschichte der theoret. Heilkunde. gr. 8. (V, 112 S.) Berlin 887, Hirschwald. * 2 40

Falk, F. (II.), Rechtsgrundsätze im Versicherungswesen. Aus den Erkenntnissen des Reichs-Ober-Handels-Gerichts und Reichs-Gerichts zusammengestellt. 2 Tle. 8. Hamburg 885, Voss.
à Tl. *ℳ 2.50. * 5 —
geb. à Tl. *ℳ 3.50. * 7 —

Inhalt:
Tl. 1. Allgemeine und Binnenversicherung. (XII, 167 S.)
» 2. See-Versicherung. Im Anschluss an den Text der allgemeinen Seeversicherungs-Bedingungen von 1867 und des allgemeinen deutschen Handelsgesetzbuches V. Buch, XI. Titel zusammengestellt. (VII, 274 S.)

Falk, Fr., Anstandsbüchlein für Kinder. 16. (32 S.) (Amberg) 887. Regensburg, Habbel. * — 10

—— heilige Kinder des hochwürdigsten Sakraments des Altares. 21. Aufl. 16. (64 S. mit 1 Farbendr.) Ebendas. 885. * — 20

Falk, Friedr., über Hefe-Einspritzung, s. Archiv für Anatomie und Physiologie, Suppl.-Bd. zur physiolog. Abtheilung.

Falk, Herm., die Errichtung öffentlicher Schlachthäuser mit Anhang: Die Schlachthaus-Gesetze sowie Schlachthaus-Verordnungen und Situationspläne. gr. 8. (56 S. mit 7 Taf.) Osterwieck 886, Zickfeldt. * 1 20

Falk, Wilh., Bad Sachsa am Südharz und seine Umgebung. Ein Wegweiser für Kurgäste und Touristen. gr. 16. (68 S. mit 1 Specialkarte der Gegend.) Nordhausen 888, (Kappe.) * — 80

Falke, Jac. v., das Kunstgewerbe, s. Geschichte der deutschen Kunst.

—— die k. k. Wiener Porzellanfabrik. Ihre Geschichte und die Sammlung ihrer Arbeiten im k. k. österreich. Museum. Neue vom k. k. österreich. Museum für Kunst und Industrie. gr. 4. (V, 90 S. mit 17 Taf. Abbild.) Wien 887, Gerold's Sohn. cart. * 15 —

Falkenhorst, C., in Kamerun. Zugvogels Reise- und Jagdabenteuer. Der reiferen Jugend erzählt. 1.—4. Aufl. gr. 8. (X, 180 S. mit 48 Abbild.) Leipzig 887—89, Brockhaus.
geb. 2 50

—— ein afrikanischer Lederstrumpf. 1. Abtl.: Weißbart-Waldberg. Der reiferen Jugend erzählt. 8. (191 S. mit 6 Bildern in Tondr. von F. Bergen.) Stuttgart 888, Gebr. Kröner. geb. * 3 —

—— der Zauberer vom Kilima-Ndjaro. Abiers Kriegs- und Jagdabenteuer in Ostafrika. Der reiferen Jugend erzählt. 1.—3. Aufl. gr. 8. (VIII, 146 S. mit 54 Abbild.) Leipzig 888,89, Brockhaus.
geb. 2 50

Falkland, Karl, Einführung in die Arithmetik und Algebra durch einen methodischen Selbstunterricht, wie für Präparanden-Anstalten und Seminarien. gr. 8. (VIII, 224 S. mit 10 Fig. und 944 Uebungsaufgaben.) Langensalza 887, Schulbuchhandlung. * 2 50

—— dass. — Antwortenheft zu den Aufgaben. gr. 8. (20 S.) Ebendas. 887. — 50

Falkmann, A., Beiträge zur Geschichte des Fürstent. Lippe aus archivalischen Quellen. 5. Bd.: Graf Simon VI. zur Lippe und seine Zeit. 2. Periode. Fortsetzung bis ungefähr 1600. gr. 8. (XI, 391 S.) Detmold 887, Meyer'sche Hofbuchh. * 5 —
1.—3. Bd. Ebendas. 1856—69. à *ℳ 3.—; 4. Bd. 1883. *ℳ 4.—.

Falkmann, Rud., die preußische Gewerbesteuergesetzgebung in ihrer heutigen Gestalt und das Gesetz betr. Besteuerung des Wanderlagerbetriebes. Mit Kommentar für Justiz und Verwaltungsbeamte. gr. 8. (X, 258 S.) Berlin 886, Siemenroth und Worms. *ℳ 4.50.; geb. * 5 50

—— die Zwangsvollstreckung mit Ausschluß der Zwangsvollstreckung in das unbewegliche Vermögen. Auf Grundlage des gemeinen, preuß. und französ. bürgerl. Rechts. gr. 8. (XII, 358 S.) Ebendas. 888. * 6 —

Falkner, R. P., die Arbeit in den Gefängnissen, s. Sammlung national-ökonomischer und statistischer Abhandlungen.

Falkner v. Sonnenburg, A., Anhaltspunkte für die Kritik taktischer Maßnahmen. gr. 8. (64 S.) München 887, Franz' Verlag. * 3 —

Falkson, Ferd., die liberale Bewegung in Königsberg [1840—1848]. Memoirenblätter. 8. (202 S.) Breslau 888, Schottländer. *ℳ 2.—.; geb. * 3 —

—— Königsberg, —— samländischer Ostseestrand, } s. Städte und Landschaften, nordostdeutsche.

Fälle und Abhandlungen, gerichtlich-medizinische. Unter Mitwirkung von Ärzten und Juristen hrsg. von Herm. Ortloff. 1. Heft: Kind oder Foetus? Von Herm. Ortloff. gr. 8. (VIII, 90 S.) [Neuwied 887, Heuser's Verlag.] Berlin, Siemenroth und Worms. * 2 40

—— dass. — 2.—4. Heft. gr. 8. Berlin 888, Siemenroth und Worms. * 5 40

Inhalt:
Heft 2. I. Siefert, Arno, Versuch eines Mordes oder Selbstmordes? Erwürgen und Erdrosseln. — II. Ortloff, Herm., Verbrechensverübung im Traumwandeln. (64 S.) *ℳ 1.60.
» 3. Ortloff, Herm., strafbare Fahrlässigkeit bei Ausübung der Heilkunst. (96 S.) *ℳ 2.40.
» 4. Mörder im Kindesalter. Moralischer Defekt? 2 Rechtsfälle, bearb. von Max. Ein 3. Fall, bearb. von A. Krause. (49 S.) *ℳ 1.60.

Fallmerayer, Jak. Phpp., Fragmente aus dem Leben desselben, s. Mitterrutzner, J. Ch.

Faltin, G., Horasstudien. I. Über den Zusammenhang des Briefes an die Pisonen. 4. (28 S.) Neu-Ruppin 886. (Leipzig, Teubner.) — 60

—— über den Ursprung des 2. punischen Krieges. Ein Beitrag zur Kritik des Polybios. 4. (20 S.) (Ebendas.) 887. * — 80

Familie, die christliche. Wochenschrift zur Begründung und Förderung des häusl. Glückes auf religiöser, sittlicher und christlich-socialer Grundlage. Redact.: Hugo Koenen. [1.] Jahrg. 1886. 52 Nrn. (Bog.) gr. 4. Essen, Fredebeul und Koenen. 1 80

—— dass. — 2. und 3. Jahrg. 1887 und 1888. à Jahrg. 52 Nrn. (Bog.) gr. 4. Ebendas. à Jahrg. * 2 —

—— die christliche. Mit Beilage: „Das gute Kind". Organ des kathol. Schul-Vereines für Nieder-Oesterreich. Hrsgbr. und Redact.: J. M. Stöber. 1. und 2. Jahrg. 1887 und 1888. à Jahrg. 12 Nrn. (à Nr. 1—2 Bog mit Illustr.) gr. 4. Wien, (Steckler.) à Jahrg. * 1 60

—— Genssel, die. Annaberger Linie. Mit einer Stammtafel. Als Handschrift gedruckt. gr. 8. (VIII, 49 S.) Leipzig 886. (Grimma, Genssel.) * 4 —

Familienbibel. Auszug aus der heil. Schrift für häusl. Erbauung und Jugendunterricht. gr. 8. (IV, 384; 272 S.) Glarus 887, (Baeschlin.) geb. ℳ 2 20

—— daſſ. — 2. Aufl. gr. 8. (IV, 656 S.) Schwanden-Glarus 888. (Glarus, Baeschlin.) geb. * 2 40

—— illustrirte, nach der deutschen Uebersetzung Dr. Mart. Luther's, mit erklär. Anmerkungen von Otto Delitzsch. (Neue, 3. Aufl.) 38 Hefte. hoch 4. (VIII, 1816 S. mit 481 Holzschn., 36 Oeldrucken nach Scenen aus dem Alten und Neuen Testament, 2 Karten und 1 Medaillon-Familien-Urkunde.) Neudnitz-Leipzig 887,88, Payne. à Heft * 50 Pf. * 19 —

geb. in Bockleder mit Metallrosetten * 27 —

Die 2. Aufl. erschien 1865 u. d. T.: Pracht-Bibel, illustrirte.

—— des Neuen Testamentes, s. Zittel, E.

Familien-Bibliothek. Ausgewählte Erzählungen und Geschichtsbilder. 4. Serie. Nr. 21—25. [Nr. 96—100 der ganzen Sammlung.] 8. Einsiedeln 885, Benziger und Comp. geb. à Nr. — 80

Inhalt:

Nr. 21. Berthold, Thdr., Soldatenleben im Felde. Harmlose Erinnerungen aus dem Feldzuge der preuß. Main-Armee. (106 S.)
" 22. Münch, Walther v., Durch die Zeitung. Sonderbarkeiten aus eines Menschen Lebenslauf, mitgetheilt. — Oppeln, A. v., Vetter Karl. Dem Engl. nacherzählt. (131 S.)
" 23. Salzbrunn, Alice, im Orientthal. Sittenbilder aus Irland. (104 S.)
" 24. Jüngster, K. Th., im Saracenenthurm. Novellette. — Groß v. Trockau, Johanna Auguste Freiin, des Sohnes Sühne. Erzählung aus dem Leben. (121 S.)
" 25. Hetschart, J., die Gefangenschaft des Königs Ludwig's XVI. von Frankreich im Temple. Nach dem Tagebuch des kgl. Kammerdieners M. Clery frei überr. (146 S. mit 9 Illustr.)

—— daſſ. — 5. Serie. Nr. 1—10. [Nr. 101—110 der ganzen Sammlung.] 8. Ebendaſ. 888. geb. à Nr. — 80

Inhalt:

Nr. 1. Berthold, Thdr., Dona nobis pacem! Vier Erzählungen. (118 S.)
" 2. Hremsleve, Leo van, die Emigranten. Nach dem Holländ. der Melati v. Java erzählt. — Kortan, Kuno, die vergrabenen Kanonen. Episode aus Münchens Vergangenheit. (106 S.)
" 3. Hirschfeld, Herm., die Hand Gottes. Nach einer wahren Begebenheit erzählt. — Wahr, Frz., das Ende einer Königin. Histor. Skizze. — Beccelaere, Mathilde van, Uebermuth thut niemals gut. Nacherzählt. (93 S.)
" 4. Schulz, Marie, ein Schauspiel im Schauspiel. Frei nach dem Portugies. erzählt. — Payn, J., eine Nacht unter den Feniern. Romant. Erzählung. — Hirschfeld, Herm., Künstlertrium und Künstelei. Novellette. — Ludwig, Herm., der Rosenknopf bei Mariastein. Eine Weihnachtsgeschichte aus dem Sundgau. — Schupp, Ambros, die Carreira. Ein Sittenbild aus dem brasilian. Volksleben. (113 S.)
" 5. Kerner, H., Onkel Brennung und sein Neffe. Erinnerungen aus der Sommerfrische. — Reiter, Heinr., Erinnerungen eines Thalers. — Vogel, Walter, Eines schickt sich nicht für Alle! Ein Schwänklein aus Studentenkreisen. — Vogel, Walter, die beiden Herren Collegen. Nach oberhess. Mittheilung erzählt. — Guercino, Agostio, das Goldstück. Nacherzählt. (113 S.)
" 6. Laicus, Bb., der Herr Vetter. — Vogel, Walter, der Pfannenkuchenkrieg. — Hellmann, Karl, Mein Hochzeitsanzug. — Martin, W., auf einer Schulprüfung. (128 S.)
" 7. Berthold, Thdr., auf ländlichen Pfaden. (146 S.)
" 8. —— Burschenleben. — Wenn man beliebt ist. — Zwischen den Wallhecken. — Nach Weihnachten. — Trödlerwaare. (112 S.)
" 9. 10. Brentano, Cl., Godel, Hinkel und Gackeleia. (240 S.)

—— Calwer. 1.—16. Bd. 8. Calw, Vereinsbuchhandlung. à Bd. *ℳ 1.50.; geb. à Bd. * 2 —

Inhalt:

Bd. 1. Kapp, Wilh., Chr. Gottlob Barth's Leben und Wirken. (304 S. mit Bildnis.) 886.
" 2. Regenbogen, Marie, Seelenkämpfe eines armen Landmädchens. Eine Erzählung aus dem ostpreuß. Volksleben. (340 S.) 886.
" 3. Beecher-Stowe, H., Onkel Toms Hütte oder Negerleben in den Sklavenstaaten von Nordamerika. Neue Ausg. (326 S.) 886.
" 4. Märdter, Fr., General Gordon. Ein christl. Held. Für das Volk geschildert. (256 S. mit 4 Bildern und 1 Kartenskizze.) 886.
" 5. Kapp, Wilh., katholische Zeugen evangelischer Wahrheit. (263 S. mit 3 Porte.) 887.
" 6. Wurm, Paul, Johann Valentin Andreä, ein Glaubenszeuge aus der Zeit des 30jährigen Krieges, mit Auszügen aus seinen Schriften, dargestellt. (240 S. mit Bildnis.) 887.
" 7. Jung's, Johann Heinrich [genannt Stilling], Lebensgeschichte. Neue Ausg. (XII, 340 S. mit Stilling's Bildnis.) 887.
" 8. Bettex, F., auf den Galeeren. Memoiren eines Hugenotten. Nach dem Franzöſ. bearb. (232 S. mit 1 Bild.) 887.

Familien-Bibliothek, Calwer ꝛc. ℳ Pf.

Bd. 9. Schubert, Gotthilf Heinr. v., der neue Robinson oder die Schicksale Philipp Ashtons unter Seeräubern auf der Insel Nuatan. Für die deutsche Jugend bearb. 7. Aufl. (202 S. mit 5 Bildern.) 888.
" 10. Kennedy, Grace, Vater Clemens. Neue Ausg. (348 S.) 888.
" 11. Dorsch, Paul, schwäbische Bauern in Kriegsnöthen. Ein Beitrag zur Geschichte des Remsthals und des Welzheimer Waldes. (278 S.) 888.
" 12. Ostertag, R., Graf v. Zinzendorf. (247 S. mit Bildnis.) 888.
" 13. Höhener, H., Es muß doch Frühling werden! Erzählung. (332 S.) 889.
" 14. Blandmeister, Frz., Einst und Jetzt. Bilder und Geschichten aus dem Bürgerleben der guten alten Zeit. Ein Volksbuch. (216 S.) 889.
" 15. Mackarneß, H. S., Sonnenblicke. Sechs Erzählungen nach dem Engl. (283 S.) 889.
" 16. Ostertag, R., Helene, Herzogin von Orleans. (240 S. mit Bildnis.) 889.

—— für's deutsche Volk. Nr. 7, 8, 13, 18, 21, 22, 31, 32, 69, 77—104. 12. Barmen 885—88, Klein. cart. à Nr. * — 50

Inhalt:

Nr. 7. 8. Aus dem Leben der Tante Dore von Th. v. G. 2 Aufl. (203 S.)
" 13. Fries, K., Am Karfen Faden. 3. Aufl. (80 S.) — (Vgl.: Groschen-Bibliothek, Nr. 14—16.)
" 18. —— In den Schwachen mächtig. Erzählung. 2. Aufl. (80 S.)
" 21. 22. —— Eines Wort. Erzählung. 2. Aufl. (160 S.)
" 31. 32. Frommel, Emil, Treue Herzen. Drei Erzählungen. 2. Aufl. (IV, 142 S.)
" 69. —— die Grafen. 3. durchgesehene Aufl. (62 S.)
" 77. Hauth, A., der Rothelfer oder wie man bei plötzlichen Unglücksfällen Hilfe bringt. Volksverständlich dargestellt. (IV, 76 S.)
" 78. Erinnerungen aus dem Leben Paul Rabauts. Ein ernstes Blatt aus dem Frankreich des vor. Jahrh. Frei nach Fr. Bungener. (80 S.)
" 79. Landenberger, Alb., Lebensschicksale einer Mark. Von ihr selbst erzählt. (66 S.)
" 80. 81. Weitbrecht, Rich., der Kopf des Apostels. Eine Alterthümer-Geschichte. (110 S.)
" 82. Wilhelmi, J., Ich habe dich je und je geliebt: darum habe ich dich zu mir gezogen aus lauter Güte. (91 S.)
" 83. 84. Blaul, Friedr., Aga. Eine Germanen-Geschichte. 2. Aufl. (123 S.)
" 85. Landenberger, Alb., aus den Tagen des Reformators Brenz. (80 S.)
" 86. Ulienecron, geb. Freiin v. Wrangel, die Fahne des 61. Regiments. (69 S.)
" 87. 88. †Stein, Armin [H. Nietschmann], aus dem Jugendleben Johann Friedrich des Großmüthigen. (110 S.)
" 89. Blandmeister, Frz., alte Geschichten aus dem Sachsenlande. (100 S.)
" 90. Weitbrecht, Rich., ein Kampf um Rom. Geschichtsbilder aus dem 16. Jahrh. (73 S.)
" 91. 92. Meißner, Marie, durch Klippen. (121 S.)
" 93. Harfort, F., Fischsmartha. (59 S.)
" 94. 95. Schütze, M., hundert Geschichten fürs Volk. (156 S.)
" 96. Weitbrecht, Rich., Von Stufe zu Stufe. — Um Haus und Hof. Zwei moral. Geschichten. (85 S.)
" 97. 98. Blandmeister, Frz., alte Geschichten aus dem Sachsenlande. 2. Reihe. (164 S.)
" 99. Czerwenka, Beruh., der Wildschütz. Eine Erzählung aus den Alpen. (132 S.)
" 100. 101. †Stein, Armin [H. Nietschmann], auf Abwegen. Eine Geschichte zum 10. Gebot. (116 S.)
" 102. Weitbrecht, Rich., ein Glassplitter. — Glänzendes Elend. Zwei abenteuerliche Geschichten. (80 S.)
" 103. Hertel, G., der Müller von Buschdorf. Erzählung. (69 S.)
" 104. Czerwenka, Beruh., der Lumpensammler. Erzählung. (55 S.)

Familien-Bilderbibel, oder die ganze heilige Schrift des alten und neuen Testaments nach der deutschen Übersetzung Dr. Martin Luthers. Mit dem im Auftrage der Eisenacher Kirchen-Konferenz revid. Text und der neuen deutschen Rechtschreibung. 24.—60. Lfg. gr. 4. (Altes Testament S. 33—942 mit eingedr. Holzschn. und Holzschntaf.) Lahr 885, Schauenburg. à Lfg. * 50 Pf. * 18 50

geb. in Halblederbd. *ℳ 34.—; in Ganzlederbd. * 37 —

1.—23. Lfg. (Neues Testament compl. und Altes Testament S. 1—32.) Ebendaſ. 887—84. à * 50 Pf.

Familienblatt, deutsches, s. Schorer's Familienblatt.

—— neues deutsches. Redact.: Carl Weitbrecht. 14. und 15. Jahrg. 1885 und 1886. à Jahrg. 52 Nrn. (Bog.) gr. 4. Stuttgart, Kohlhammer. à Jahrg. * 2 —

—— daſſ. — 16. und 17. Jahrg. 1887 und 1888. à Jahrg. 52 Nrn. (Bog.) gr. 4. Ebendaſ. à Jahrg. * 2 —

Familienbuch. Enth. sämmtl. Notizen zu den Anmeldungen auf dem Standesamte. 3. Aufl. gr. 8. (28 S.) Potsdam 886, Rentel's Verlag. geb. * — 75

—— das goldene, oder der köstlichste Hausschatz für jede Haus- und Landwirthschaft und für Jedermann. 7. sehr verm., verb. und mit den neuesten Erfahrungen bereich. Aufl. 6 Lfgn. gr. 8. (XVI, 564 S.) Ilmenau 888, Schröter. à Lfg. * 50 Pf. *ℳ 3.—; geb. * 3 75

2. und 3. Thl. Ebendas. 1876,80. à *ℳ 2.—.

Familien-Chronik. 16. Aufl. gr. 8. (15 S.) Barmen 885, Wiemann. — 30

Familienfreund. Chef-Redact.: Ad. Söndermann. 1. Jahrg. 144 Nrn. (Bog. mit Illustr.) gr. 4. Dresden 887, Ad. Wolf. à Nr. — 5

In 48 Heften (à 3 Nrn.) à 15 Pf. 7 20

—— dass. — 2. Jahrg. 156 Nrn. (Bog. mit Illustr.) gr. 4. Ebendas. 888. à Nr. 5 Pf.; à Lfg. (à 2 Nrn.) — 10

In 52 Heften (à 3 Nrn.) à 15 Pf. 7 80

—— Unterhaltungs-Bibliothek in Romanen und Erzählungen für Jung und Alt. 22.—35. Bd. 8. Einsiedeln, Benziger und Comp. cart. 19 25

Inhalt:

Bd. 22. Marban, M., das Erbe von Montlignê. (141 S.) 885. ℳ 1.20.
- 23. Messerer, Th., an einem Alpensee. Erzählung. (122 S.) 885. ℳ 1.20.
- 24. Die schimpfenden Dioskuren. Eine bescheidene Studentengeschichte von Paulus Publicus. (116 S.) 885. ℳ 1.20.
- 25. Berthold, Thdr., bewegte Lage. 1813—1814. Jugend-Erinnerungen einer alten Frau. Mündlichen Mittheilungen nacherzählt. (162 S. mit 2 Illustr.) 885. ℳ 1.20.
- 26. Keller, Heinr., alte Schuld. Orig.-Erzählung. (180 S.) 886. ℳ 1.20.
- 27. Marban, M., die Schattenseiten einer reichen Mitgift. Novelle. (154 S.) 886. ℳ 1.20.
- 28. Laicus, Phpp., die Sensenträger des Todes. Frei nach Alex. de Lamothe bearb. (311 S.) 886. ℳ 2.—.
- 29. Haveyra, Marie, Odette. Novelle. Aus dem Französ. übersetzt von Anna Josepha. (148 S.) 886. ℳ 1.20.
- 30. Woestmann, H., eine Pilgerfahrt in das heil. Land. Tagebuchblätter. (192 S. mit 10 Illustr.) 886. ℳ 1.50.
- 31. Marban, M., das Heim des Junggesellen. (168 S.) 888. ℳ 1.20.
- 32. Contrebande. Nach dem Leben erzählt von Paulus Publicus. (120 S.) 888. ℳ 1.20.
- 33. Einbeck, J. v., ein Pionnier des Kreuzes. Geschichtl. Erzählung aus der Zeit der ersten Ansiedelungen in Amerika. (360 S.) 888. ℳ 2.25.
- 34. Tebsima oder der Verbannte der Wüste. Autoris. Uebersetzung aus dem Französ. des E. B. ***. (183 S. mit 3 Illustr.) 888. ℳ 1.50.
- 35. Kerner, H., die Erzählung Walter's des Erzpoeten. (157 S. mit Orig.-Illustr. von Johs. Gehrts.) 888. ℳ 1.20.

—— der. Illustrirter christl. Volkskalender für Stadt und Land auf die J. 1886—1889. 9.—12. Jahrg. 8. (à Jahrg. ca. 48 S.) Neu-Ruppin, Bergemann. à Jahrg. * — 25

—— der. Unterhaltungsblätter für alle Stände. 3. Jahrg. 100 Nrn. (à Nr. 2 Bog. mit Illustr.) gr. 4. Neusalza 887—89, Oeser. à Nr. 10 Pf. 10 —

Familienglück oder die Wege der häuslichen Erziehung der Kinder in Regeln und Beispielen. Allen Eltern dringend an's Herz gelegt von einem Jugendfreunde. 4. Aufl. 16. (264 S.) Ohlmen 888, Laumann'sche Verlagsh. * — 50

Familien-Kalender, allgemeiner, mit Jahrmarkts-Verzeichnis für die Prov. Schlesien, Posen, Ost- und Westpreußen und dem Reg.-Bez. Frankfurt a. O. Hrsg. von Max Heinzel. 1. und 2. Jahrg. 1888 und 1889. gr. 8. (à Jahrg. ca. 100 S. mit Illustr., Titelbild und Wandkalender.) Schweidnitz, Heege. à Jahrg. * — 50

—— neuer illustrirter. 1886—1888. 8.—10. Jahrg. 4. (à Jahrg. 72 S. mit eingedr. Illustr. und 1 Chromolithogr.) Berlin, Rob. Teßmer. à Jahrg. * — 50

Die Fortsetzung u. d. T.:

—— deutscher illustrirter. 11. Jahrg. 1889. 4. (72 S. mit eingedr. Illustr. und 1 Chromolithogr.) Berlin, Henze. * — 50

—— hannoverscher, für Stadt und Land. 11. Jahrg. 1886. Redact.: G. Spieker. 4. (76 S. mit Illustr., 1 Chromolithogr. und 1 Wandkalender.) Hannover, Lindemann. — 50

Familien-Kalender, hannoverscher, für Stadt und Land. 12. Jahrg. 1887. 4. (77 S. mit eingedr. Illustr., 1 Chromolithogr. und 1 Wandkalender.) Hannover, Lindemann. — 50

Nicht weiter erschienen.

—— für Haushalt und Küche, für Haus und Geschäft. Hrsg. von der Redact. des Schweizer. Familien-Wochenblattes. 1.—8. Jahrg. 1886—1888. 4. (57; 69; 74 S. mit Illustr.) Zürich, Schröter und Meyer. à Jahrg. * — 40

—— dass. — 4. Jahrg. 1889. 4. (70 S. mit Bildern.) Ebendas. * — 35

—— des „Hunsrücker Boten" für die J. 1886—1889. 16. (à Jahrg. ca. 120 S. mit Illustr.) Simmern. (Leipzig, Schneider.) à Jahrg. — 40

—— illustrirter, s. Boten, des Lahrer hinkenden, illustr. Familienkalender.

—— illustrirter. 30. Jahrg. 1886. 4. (78 S. mit eingedr. Holzschn. und 3 Taf. sc.) Neudnitz-Leipzig, Payne. * — 50

Fortsetzung s. Payne's illustr. Familienkalender.

—— illustrirter jüdischer, für die J. 5645—5648 u. C. d. W. 1884/85, 1885/86, 1886/87, 1887/88. 7.—10. Jahrg. Hrsg. von Jul. Meyer. 12. (à Jahrg. ca. 130 S.) Halberstadt, Meyer. à Jahrg. * — 50

—— neuer österreichisch-ungarischer, für das J. 1888. Mit Orig.-Beiträgen von Rud. Baumbach, V. Chiavacci, Rob. Hamerling sc. 4. (125 S. mit zahlreichen Illustr.) Teschen, Prochaska. ** 90 Pf.; cart. ** 1 20

—— österreichisch-ungarischer. 2. Jahrg. 1889. hoch 4. (144 S. mit Illustr.) Ebendas. * 1 —

cart. * 1 30

Familien- und Gewerbe-Kalender, illustrirter, für Bäcker, Müller, Conditore, Lebzelter; — für Bau-Unternehmer, Maurer, Zimmerer; — für Brauer, Branntweinbrenner; — für Buchbinder, Cartonnagenmacher; — für Friseure, Raseure, Perückenmacher, Parfümeure; — für Glaser, Anstreicher, Maler; — für Herrenschneider, Damenschneider, Confectionäre, Modisten; — für Hôteliers, Restaurateurs, Cafétiers; — für Hutmacher, Kürschner; — für Metallarbeiter, Schlosser, Schmiede; — für Schuhmacher, Gerber, Lederhändler; — für Tapezierer, Decorateure, Riemer, Sattler; — für Tischler, Drechsler, Binder; — für Uhrmacher, Gold- und Silberarbeiter, Mechaniker; — für Viehhändler, Fleischer und Selcher — und verwandte Berufszweige; für 1889. [14 verschiedene Kalender.] gr. 8. (à 160 S.) Wien, Borsodi's Verlag. à * 1 —

Familien- und Haus-Kalender, bunter, für das J. 1888. 4. (47 S. mit zahlreichen Textbildern und 9 Kunstblättern in Farbendr.) Leipzig, Heßling. * — 50

Familien-Spielbuch, neuestes. Leichtfaßl. Anleitung zur Erlernung der beliebtesten, interessantesten Brett-, Karten-, Hazard- und anderer Spiele. Nebst einer reichhalt. Sammlung ausgewählter Patiencen und einer Anleitung zum Kartenlegen. 8. (VI, 258 S. mit mehreren erläut. Illustr.) Neudnitz-Leipzig 885, Payne. geb. * 4 —

Familien-Stammbuch. (Stammbuch der Familie ..... zu .....) Zugleich ein Rathgeber im Verkehr mit dem Standesamt. 7. verb. Aufl. 10. und 11. Tausend. gr. 8. (40 S.) Magdeburg 888, Faber'sche Buchdr. geb. *ℳ 1.—. und * 1 50

Die 1. Aufl. erschien 1876 u. d. T.: „Familienbuch" bei C. Baensch jun. in Magdeburg; die 2. und 3. Aufl. 1879,81 u. d. T.: „Familien-Gedenkbuch" in der Faber'schen Buchdruckerei daselbst.

Familien-Wochenblatt, schweizerisches, für Haushalt und Küche, für unsere Frauen und Töchter. Redact.: Th. Schröter-Zuberbühler. 5. Jahrg. Juli 1885—Juni 1886. 52 Nrn. (Bog. mit Holzschn.) gr. 4. Mit Gratisbeilage: Kochschule. 26 Nrn. (à Nr. ½ Bog.) gr. 8. Zürich, Schröter. * 5 —

—— für Belehrung und Unterhaltung. Redig. von Th. Schröter und Emma Dyckerhoff-Matthias. Neue Folge. 1. Jahrg. [Der ganzen Reihe 6. Jahrg.] Juli 1886—Juni 1887. 52 Nrn. (Bog.) gr. 4. Stuttgart, Schröter und Meyer. * 5 —

Familien-Wochenblatt, schweizerisches, für Belehrung und Unterhaltung. Redig. von Th. Schröter und Emma Dyckerhoff-Matthias. 7. Jahrg. Juli 1887—Juni 1888. 52 Nrn. (Bog.) gr. 4. Zürich, Schröter und Meyer. 6 —

—— dass. — Redig. von Th. Schröter. 8. Jahrg. Juli 1888—Juni 1889. 52 Nrn. (Bog.) gr. 4. Ebendas. 6 —

Familien-Zeitung, illustrirte. Unterhaltungsblatt. 7.—10. Jahrg. 1885—1888. à Jahrg. 52 Nrn. (à Nr. 2 Bog. mit eingedr. Holzschn.) gr. 4. Hamburg, Rosenberg. à Jahrg. * 5 20

Fanderlik, F., Elemente der Lüftung und Heizung. Für den Unterricht an höheren Gewerbeschulen und für den prakt. Bautechniker zusammengestellt. gr. 8. (VII, 175 S. mit eingedr. Fig.) Wien 887, Graeser. * 4 —

Fankhauser jun., F., die Bedeutung der Ziegenwirtschaft für die schweizerischen Gebirgsgegenden in forstlicher und volkswirtschaftlicher Hinsicht. Ein Beitrag zur Lösung der Frage einer rationellen Regulirung des Ziegenweidganges in den Hochgebirgswaldungen der Schweiz. gr. 4. (VII, 84 S.) Bern 887, Wyss. * 1 20

Fanner, F. W., Verzeichniss der in das Handels-Register des königl. Amtsgerichts I. zu Berlin eingetragenen Einzelfirmen, Gesellschaften und Prokuren. Zusammengestellt auf Grund der amtl. Register bis Jan. 1888. 24. Jahrg. Nebst dem Verzeichniss der vereideten Makler und der beim königl. Amtsgericht I. beschäftigten Konkursmassen-Verwalter, sowie Nachrichten über die eingetragenen Genossenschaften. gr. 8. (500 S.) Berlin 888, F. und P. Lehmann. ** 6 —

23.—23. Jahrg. nicht im Handel.

Farbenkünstler, der kleine. 3 Sorten. 8. (à Sorte 10 zur Hälfte color. Taf. mit 1 Bl. Text.) Wesel 887, Düms. cart. à Sorte — 20

Farbentafeln über die Uniformirung der russischen Armee. Enth. 8 Taf. mit übersichtl. Farbendarstellungen, nebst Abbild. von Chargen-Abzeichen, militair. Ehrenzeichen etc. und genauen Erläuterungen zu denselben. 8. (20 S.) Leipzig 888, M. Ruhl. * 1 —

Färber, Jul., künftige deutsche Rechtschreibung. 8. (60 S.) Berlin 888, Issleib. * — 75

Färber, K., zur Erinnerung an Dr. ph. Friedrich Ritter v. Stein, k. k. Hofrath, Universitäts-Professor &c. Rede, geh. am Sarge desselben am 12. Jan. 1885. 8. (11 S.) Prag 885, Dominicus. * — 20

—— Gießhübl-Puchstein. Ein Cyclus von Gedichten. 12. (87 S., mit 9 Lichtdr.-Illustr. nach Orig.-Aufnahmen von H. Eckert.) Ebendas. 888. *ℳ 1.60.; geb. * 2 60

—— der Herr denkt an uns und segnet uns! Zur Erinnerung an Werner Friedrich Frhrn. v. Riese-Stallburg, k. k. Kämmerers, Großkreuz des Franz-Josef-Ordens &c. &c. Worte, gesprochen am Sarge und Grabe desselben am 19. und 20. Febr. 1887. 8. (13 S.) Ebendas. 887. * — 40

Färber, Karl, zur Erinnerung an ihn, s. Eckhardt, Karl.

Färber, Wilh., lasset uns beten. Ein vollständ. Gebetbuch für kathol. Christen. Ausg. Nr. 10. 1. und 2. Aufl. 32. (XIII, 510 S. mit Titelbild.) Freiburg i. Br. 887,88, Herder'sche Verlagsh. 1 10

—— Oremus! Ein Gebetbuch für kathol. Christen. Auszug aus dem Gebetbuch „Lasset uns beten". Ausg. Nr. 10. 16. (VIII, 204 S. mit Titelbild in Farbendr.) Ebendas. 888. — 50

Färber-Zeitung, deutsche. Central-Organ der Färber, Drucker, Appreteure, Bleicher und Wäscher. Redig. von J. C. H. Geyer. 21. Jahrg. 1885. 24 Nrn. (Bog.) gr. 4. Dresden, Bloem. * 8 —
Ausg. mit Stoffmustern * 10 —

—— dass. — 22. Jahrg. 1886. 36 Nrn. (Bog.) gr. 4. Ebendas. * 8 —
Ausg. mit Stoffmustern * 10 —

—— dass. — Redact.: Ganswindt. 23. und 24. Jahrg. 1887 und 1888. à Jahrg. 36 Nrn. (Bog.) gr. 4. Ebendas.
à Jahrg. * 8 —
Ausg. mit Stoffmustern à Jahrg. * 10 —

Färber-Zeitung, österreich-ungarische. Central-Fachorgan der Genossenschaften der Färber, Appreteure, Bleicher, Drucker und Wäscher in Oesterreich-Ungarn. Redact.: Ganswindt. 1. Jahrg. Oktbr.—Decbr. 1887. 9 Nrn. (à Nr. 1½ Bog.) Mit 3 Mustertaf. gr. 4. Wien, Dresden, Bloem. * 4 —
Ohne Mustertaf. * 3 —

—— dass. — 2. Jahrg. 1888. 36 Nrn. (à Nr. 1½ Bog.) Mit 12 Mustertaf. gr. 4. Ebendas. * 16 —
Ohne Mustertaf. * 12 —

Färberei-Muster-Zeitung. Wochenschrift für Färberei, Bleicherei, Druckerei, Appretur und Farbenfabrikation. Central-Organ sämmtl. Färber-Vereine für Veröffentlichung neuer Erfindungen und Verbesserungen auf dem Gesammtgebiete der Farbenchemie für Färbereien, Zeugdruckereien, Kattunfabriken &c. Hrsg. von einem Verein von Fachmännern. 34. Jahrg. 1886. 48 Nrn. (à Nr. 1—1½ Bog.) Mit Stoffmustern, Maschinenabbild. und Holzschn. gr. 4. Leipzig, O. Weigel. * 18 —
Kleine Ausg. 12 Nrn. * 9 —

—— dass. — Wochenschrift für Färberei, Bleicherei, Druckerei, Appretur, Farben- und Chemikalien-Fabrikation und Handel. Central-Organ sämmtl. Färber-Vereine für Veröffentlichung neuer Erfindungen und Verbesserungen auf dem Gesammtgebiete der Farbenchemie für Färbereien, Zeugdruckereien, Kattunfabriken &c. Hrsg. von einem Verein von Fachmännern. 35.—37. Jahrg. 1886—1888. à Jahrg. 48 Nrn. (à Nr. 1—1½ Bog.) Mit Stoffmustern, Maschinenabbild. und Holzschn. gr. 4. Ebendas. * 18 —
Kleine Ausg. 12 Nrn. * 9 —

Fargus, F. J., s. †Conway, H.

Farjeon, B. L., zu fein gesponnen, } s. Engelhorn's allgemeine
—— die Herz-Reune, } Roman-Bibliothek.

Farina, Salvatore, Corporal Sylvester. — Scheidung. Zwei Novellen. Deutsch von Ernst Dohm und Hans Hoffmann. 8. (XII, 179 S.) Berlin 885, Gebr. Paetel. * 4 —
geb. ** 5 50

—— um den Glanz des Ruhmes, } s. Engelhorn's allgemeine
—— aus des Meeres Schaum, } Roman-Bibliothek.

—— der Schatz Donnina's, s. Universal-Bibliothek Nr. 2047—2049.

—— aus den Saiten einer Baßgeige, s. Engelhorn's allgemeine Roman-Bibliothek.

Farini, G. A., durch die Kalahari-Wüste, Streif- und Jagdzüge nach dem Ngami-See in Südafrika. Autoris. deutsche Ausg. Aus dem Engl. von W. v. Freeden. gr. 8. (XX, 472 S. mit 46 Abbild. und 2 Kartenskizzen.) Leipzig 886, Brockhaus. *ℳ 8.—; geb. * 10 —

Farner, Ulr., die Bettel-Ursch'el. Volks-Schauspiel in 5 Aufzügen. 8. (96 S.) Zürich 886, Schmidt. * 1 60

—— es Heimniß us em Niederdorf und us der Schoffeigaß oder de Better us Batavia. Lustspiel in 2 Aufzügen. 2. Aufl. 8. (32 S.) Ebendas. 887. * — 80

—— dass. — s. Sammlung schweizerischer Dialektstücke.

—— der Hülfsinstruktor. Unentbehrl. Leitfaden für Offiziere und Unteroffiziere der schweiz. Armee. 1.—4. Thl. 16. Thalweil 886, Brennwald. cart. à Thl. * 50 Pf. * 2 —

Inhalt:
Thl. 1. Läufer-Dienst. (34 S.)
» 2. Kompagnieschule. (16 S.)
» 3. Bataillonsschule. (16 S.)
» 4. Sicherungs- und Kundschaftsdienst. Gefechtsmethode. (19 S. mit 3 Taf.)

—— de läb' Herr Meyer, } s. Sammlung schweizerischer Dialektstücke.
—— de rächt Herr Meyer, }
—— d'r letzti Postillon vom St. Gotthard, }

—— die Sonderbundsbraut oder die St. Galler Lise. Volks-Schauspiel in 3 Aufzügen. 8. (66 S.) St. Gallen 886, Kreutzmann. * — 80

Farner, Ulr., de Better Liederli, s. Sammlung schweizerischer Dialektstücke.

Fasbender, Frz., die mechanische Technologie der Bierbrauerei und Malzfabrikation. Unter Mitwirkung erfahrener Fachleute und tüchtiger Ingenieure. 16.—32. (Schluss-)Lfg. hoch 4. (2. Bd. S. 385—648; 3. Bd. 852 S. mit eingedr. Fig. und 21 Taf.) Leipzig 885—87, Gebhardt's Verlag. à Lfg. *ℳ 3.—. * 51 —

1.—15. Lfg. Ebendas. 1883,84. à *ℳ 3.—.

Fäsch, Friedr., Aufgaben zum Kopfrechnen mit beigefügten Antworten zum Schul- und Privatgebrauche. 2. Tl.: Das Rechnen mit Sorten und Brüchen, Dreisatz- und Zinsrechnung. 3. verb. Aufl. 8. (138 S.) St. Gallen 885, Huber und Comp. * 1 60

1. Tl. Ebendas. 1881. *ℳ 1.20.

—— Aufgaben zum Zifferrechnen für schweizerische Volksschulen. Ausg. A. 6 Hefte. 8. Ebendas. * 2 —

Inhalt:

Heft 1. Zahlenraum 1—100. 13. und 14. Aufl. (46 S.) 885,86. * 20 Pf.
" 2. Zahlenraum 1—1000. 12. und 13. Aufl. (48 S.) 884,86. * 20 Pf.
" 3. Das Rechnen mit größeren Zahlen. 11. Aufl. (44 S.) 886. * 20 Pf.
" 4. Das Rechnen mit Sorten. 11. verm. und verb. Aufl. (44 S.) 886. * 20 Pf.
" 5. Das Rechnen mit Brüchen. 10. und 11. Aufl. (48 S.) 885,86. * 40 Pf.
" 6. Decimalbrüche, Dreisatzrechnung, Zins- und Gesellschaftsrechnung. 9. Aufl. (56 S.) 885. * 40 Pf.

—— dass. — Schlüssel zum 2.—6. Heft. Verb. und mit der neuesten Aufl. der Aufgaben zum Zifferrechnen übereinstimmende Aufl. Ausg. A. 8. (36; 38; 27; 27; 23 S.) Ebendas. 885—88. à Heft * 50 Pf. * 2 50

—— Rechenfibel. Zahlenraum von 1 bis 20. I. Schuljahr. 1. und 2. Aufl. 8. (28 S.) Ebendas. 887,88. cart. * — 35

—— Sprachstoff für die Unterklassen der Volksschule. 8. (III, 40 S.) Ebendas. 885. cart. * — 40

—— deutsches Übungsbuch. Grammatik, Orthographie und Stil in konzentrischen Kreisen. Mit Berücksicht. der neuen schweiz. Orthographie für die Volksschule bearb. Ausg. B in 5 Heften. 1.—4. Heft. 6. Aufl. 8. Ebendas. 886. [1. Heft. (IV, 56 S.) * 45 Pf.; 2. Heft. (60 S.) * 45 Pf.; 3. Heft. (IV, 64 S.) * 45 Pf.; 4. Heft. (III, 64 S.) * 55 Pf.] cart. * 1 90

Faschings-Blasen! Närrische Weisheit in Bild und Wort von Vielen für Alle. 8. (47 S.) Leipzig 887, Dürseien. * — 20

Faschings-Brevier für 1886. Hrsg. von Johs. Bohne und Herm. Conradi. 8. (IV, 150 S.) Zürich 886, Verlags-Magazin. * 1 50

Faesebeck, die Methode der Bettgymnastik in Verbindung mit Massage. 1. Aufl. (19 S. mit 10 Holzschn.) 1887; 2. Aufl. 8. (22 S. mit 10 Holzschn.) Braunschweig 888, (Meyer sen., Sortiment.) * — 60

Fassi, J. K., Geschichte der Landgrafschaft Thurgau, s. Beiträge, Thurgauische, zur vaterländischen Geschichte.

Fassano, viaggio a Roma. Sprachführer für Deutsche in Italien. Prakt. Handbuch der italien. Umgangssprache. 2. verb. und verm. Aufl. 12. (X, 151 S.) Berlin 886, Herbig. *ℳ 1.50.; geb. * 1 70

Faßbender, Mart., die Bauernvereine und die Lage der Landwirthschaft. 8. (VI, 182 S. mit 1 Bildniß des Gründers des ersten Bauernvereins Dr. Frhrn. v. Schorlemer-Alst.) Paderborn 888, F. Schöningh. * 1 —

—— die Rettung des Bauernstandes aus den Händen der Wucherer. Gemeinverständl. Abhandlung über landwirthschaftl. Creditwesen, insbesondere über Landschaften und ländl. Spar- und Darlehnskassenvereine. 5.—7. Aufl. gr. 8. (III, 55 S.) Münster 886, Theissing'sche Buchh. — 60

8. Aufl. u. d. T.:

—— die Rettung des Bauernstandes aus den Händen der Wucherer, so weit solche durch Landschaften und ländl. Spar- und Darlehns-Kassen-Vereine möglich ist, gemeinverständl. dargestellt. 8. Aufl. gr. 8. (IV, 55 S.) Münster 886, Theissing'sche Buchh. — 60

Die 1.—4. Aufl. erschien bei Bauer in Straßburg.

Faßbender, Ph., Anleitung zur Erteilung des Rechenunterrichtes und des Unterrichtes in der Raumlehre in der Volksschule. Ein method. Handbuch für Seminaristen und Lehrer. gr. 8. (V, 187 S.) Kempen 885, Heesen und Kaiser. * 2 —

Fassel, Hirsch B., drei gottesdienstliche Vorträge über das 8. Gebot. „Lau Signauw". Als Predigten für den Neujahrs- und Versöhnungstag. Gehalten im Tempel zu Groß-Kanizsa. Hrsg. von seinem Sohne Sigm. Fassel. gr. 8. (32 S. mit dem Bilde des Verf. geschmückt.) Wien 888, Verlag des Herausgebers, II., Rembrandtstr. 32. * — 50

Fäßler, F., die Mathematik an schweizerischen Mittelschulen. Lehrbuch zum Gebrauche für den Unterricht in der Mathematik an Real-, Sekundär- und Bezirksschulen, sowie an schweiz. Fortbildungsschulen. 1. Thl.: Das bürgerliche Geschäftsrechnen. 4. Aufl., umgearb. von Rob. Kaufmann-Bayer. gr. 8. (VIII, 206 S.) Bern 886, Heuberger. * 2 20

Faßenau, C., Gesetz betreffend die Bildung von Wassergenossenschaften, s. Bülow, C. Frhr. v.

Faßenau, J. B., Julian der Abtrünnige. Roman aus dem 4. christl. Jahrh. gr. 8. (381 S.) Passau 888, (Waldbauer's Buchh.) * 2 —

Fasten- und Osterbüchlein, d. i.: 53 Betrachtungen über das bittere Leiden und Sterben, die Auferstehung und Himmelfahrt unsers Herrn Jesu Christi für die Fasten und Osterzeit. Nebst Meß- und Abendgebeten, Litanei für die Fasten und Osterzeit. Für den eigenen und gemeinschaftl. Gebrauch eingerichtet von einem kathol. Pfarrer J. E. 16. (VIII, 264 S. mit 1 Holzschn.) Dülmen 885, Laumann'sche Verlagsh. 60 Pf.; geb. * — 80

Fastenrath, Joh., die zwölf Alfonsos von Castilien. Histor. Romanzen-Cyclus. 8. (XII, 387 S.) Leipzig 887, E. H. Mayer. *ℳ 4.—.; geb. * 5 —

—— granadinische Elegien. 8. (IV, 112 S.) Leipzig 886, Reißner. *ℳ 2.—.; geb. * 3 —

Fastnachtsspiele aus dem fünfzehnten Jahrhundert. Gesammelt von Adelbert Keller, s. Bibliothek des litterarischen Vereins in Stuttgart, Bd. 28—30. 46.

—— mitteniederdeutsche, s. Drucke des Vereins für niederdeutsche Sprachforschung.

Fata Morgana. Lyrisch-choreogr. Drama in 4 Akten. Text von S. H. Mosenthal. Musik von Jos. Hellmesberger jun. Für das k. k. Hofoperntheater in Wien. 12. (36 S.) Wien 886, Künast. — 50

Fauck, A., Fortschritte in der Erdbohrtechnik. Zugleich Supplement der Anleitung zum Gebrauch des Erdbohrers. gr. 8. (36 S. mit 5 lithogr. Taf.) Leipzig 886, Felix. * 2 —

Faud, F. J. H., Abschiedspredigt, gehalten in der Tragheimer Kirche zu Königsberg in Pr. am 30. Septbr. 1888. gr. 8. (15 S.) Königsberg 888, Backe. — 30

Faudel et Bleicher, matériaux pour une étude préhistorique de l'Alsace. 4me et 5me publication. gr. 8. Colmar, (Barth.) [4me publ. (186 S. mit 32 Taf., wovon 15 color.) 885. *ℳ 6.—.; 5me publ. (138 S. mit 17 Taf.) 888. *ℳ 4. 50.] * 10 50

Aus: Bulletin de la société d'histoire naturelle de Colmar, besonders abgedruckt.

1re—3me publ. (Ebendas.) 876—83 *ℳ 3.80.

Faulde, Aug., die Reformbestrebungen auf dem Gebiete der lateinischen Orthoepie und ihr Verhältnis zur Schule. gr. 8. (38 S.) Neisse 888, Graveur's Verlag. * — 60

Aus: 24. Bericht der wissenschaftlichen Gesellschaft Philomathie in Neisse, besonders abgedruckt.

—— Übungsbuch zu K. Gallens lateinischer Schulgrammatik für die Schüler des Realgymnasiums. 1. Abthl.: Kursus der Sexta. gr. 8. (VIII, 88 S.) Berlin 888, Simion. ** — 70

geb. ** — 90

Faulmann, Karl, Anleitung zur fonetischen Stenografie. Vorzügl. zum Selbstunterrichte bearb. 2. umgearb. und 3. Aufl. gr. 8. (24 S. mit 9 stenogr. Taf.) Wien 885,87, Bermann und Altmann. * — 90

—— stenographische Anthologie. Lesebuch zur Einübung der stenogr. Schrift für Mittelschulen. 6. unveränd. Aufl. gr. 8. (IV, 72 S.) Ebendas. 886. * 2 —

—— über die jetzige Bewegung auf stenographischem Gebiete. Vortrag, gehalten in der ausserordentl. Generalversammlung des Centralvereins für Faulmann'sche Stenographie in Wien, am 7. Mai 1886. gr. 8. (16 S.) Ebendas. 886. * — 25

—— Gabelsberger's stenographisches Lehrgebäude. Für Schulen bearb. 28.—30. [Ster.-]Aufl. 8. (51 S.) Ebendas. 885—87. * — 60

—— historische Grammatik der Stenographie. Uebersichtl. Darstellung der Systeme der Stenographie von der ältesten Zeit bis auf die Gegenwart, auf Grundlage von Original-Studien verfasst. 16 Lfgn. gr. 8. (VIII, 376 S. mit vielen in den Text gedr. Alphabeten und Schriftproben.) Ebendas. 887. à Lfg. 50 Pf. 8 —

geb. * 9 15

—— die Initiale. Ein Beitrag zur Geschichte der Bücher-Ornamentik. Lex.-8. (48 S. mit 156 Initial-Proben.) Wien 886, Graeser. * 2 —

—— Lesebuch der fonetischen Stenografie. 2 Thle. gr. 8. Wien, Bermann und Altmann. à Thl. * 90 Pf. * 1 80

Inhalt:

Thl. 1. Stenografische Vollschrift. 1. und 2. Aufl. (IV, 32 S.) 885,87.
» 2. Stenografische Kurzschrift. (IV, 32 S.) 886.

—— über die Schreibflüchtigkeit. Untersuchungen über die Schreibflüchtigkeit der stenograph. Systeme von Gabelsberger, Stolze und Faulmann und deren Verhältnis zur Kurrentschrift. gr. 8. (19 S.) Ebendas. 888. * — 40

Aus: Deutsche Stenographen-Zeitung, besonders abgedruckt.

—— die Schule der stenographischen Praxis. Anleitung zur Anwendung der Satzkürzung in der Praxis. 3. Aufl. gr. 8. (VIII, 156 S.) Ebendas. 885. * 4 —

Vgl.: Hirshammer, P., der Reichenberger Feldzug gegen die Faulmann'sche Stenographie. — Niederlage, eine, der Faulmann'schen Stenographie.

Fauna und Flora des Golfes von Neapel und der angrenzenden Meeres-Abschnitte, hrsg. von der zoolog. Station zu Neapel. 13.—16. Monographie. Imp.-4. Berlin, Friedländer und Sohn. * 240 —

Inhalt:

Monogr. 13. Brandt, Karl, die koloniebildenden Radiolarien (Sphaerozoëen). (VIII, 376 S. mit 8 Taf. in Lithogr., 1 Karte im Text und 3 Bl. Erklärungen.) 885. *ℳ 60.—.
» 14. Fraipont, Julien, le genre Polygordius. (XIV, 125 S. mit 1 Holzschn., 16 Stnt. und 16 Bl. Erklärungen.) 887. *ℳ 40.—.
» 15. Koch, G. v., die Gorgoniden. 1. Thl.: Eine Monographie der Anthozoa alcyonaria. (X, 99 S. mit 14 Holzschn., 25 Zinkogr., 10 Stnt. und 10 Bl. Erklärungen.) 887. *ℳ 40.—.
» 16. Klaig, Hugo, die Capitelliden, nebst Untersuchungen zur vergleichenden Anatomie und Physiologie. 2 Stücke. (XXVI, 906 S. mit 20 eingedr. Fig., 37 Stnt. und 37 Bl. Erklärungen.) 887. *ℳ 120.—.

1.—13. Monogr. Leipzig 1880—84, W. Engelmann. *ℳ 543.—.

Faust. Der Tragödie 3. Theil. Treu im Geiste des 2. Theils des Göthe'schen Faust gedichtet von Deutobold Symbolizetti Allegoriowitsch Mystifizinsky. 2. umgearb. und verm. und 3. Aufl. 8. (224 S.) Tübingen 886, Laupp'sche Buchh. * 3 —

geb. * 4 —

Faust-Kalender, illustrirter, für die Jahre 1886—1889. Jahrbuch zur Unterhaltung und Belehrung aller Stände. 31.—34. Jahrg. gr. 8. (170; 176; 179; 180 S. mit Illustr. und je 1 Stahlst.) Wien, Perles. à Jahrg. *ℳ 1.60.; geb. * 2 40

Faustmann, Dominikus, Aloysius-Büchlein. Gebete und Betrachtungen für die 6 Sonntage zu Ehren des heil. Aloysius, nebst einem Anhang verschiedener Gebete und Lieder. 8. (IV, 144 S. mit 1 Stahlst.) Würzburg 886, Bucher. * — 40

Faustmann, Dominikus, Armenseelen-Büchlein. 16. (IV, 131 S.) Ebendas. 887. * — 40

—— Charwochenbuch. 16. (IV, 143 S. mit 1 Stahlst.) Ebendas. 886. * — 40

—— Herz-Jesu-Büchlein oder Betrachtungen und Gebete zur Verehrung des heiligsten Herzens Jesu. 16. (344 S. mit 1 Stahlst.) Ebendas. 886. * — 50

—— St. Josephsbüchlein, enthaltend Gebete und Andachtsübungen zur Verehrung des heil. Joseph. 16. (VIII, 198 S. mit 1 Stahlst.) Ebendas. 888. * — 50

—— der Marien-Monat. Kurze Betrachtungen für den Monat Mai, nebst einem Anhang verschiedener Gebete. 16. (XI, 248 S. mit 1 Stahlst.) Ebendas. 888. * — 50

—— der Rosenkranzmonat. Ein Büchlein zur Belehrung über den heil. Rosenkranz, nebst verschiedenen Gebeten und Andachtsübungen. 32. (VII, 236 S.) Ebendas. 888. * — 50

geb. * — 75

Faustmann, Jos., s. Poiráus, Frz., Maria, die sicherste Schutzwehr ihrer Pflegekinder im Tode.

Fauth, Adf., im Ehestande, drei Feinde unserer Kinderwelt, giftige Früchte. Eine Erzählung aus dem Volksleben. 8. (16 S.) Barmen 886, (Wiemann.) — 15

} s. Sammlung kleiner Volksschriften.

—— das Gedächtnis. Studie zu einer Pädagogik auf dem Standpunkte der heutigen Physiologie und Psychologie. gr. 8. (XV, 352 S.) Gütersloh 888, Bertelsmann. * 4 80

—— wie eine Hausfrau gut und billig kochen kann, s. Sammlung kleiner Volksschriften.

—— Hüte dich vor der Mischehe! Ein Wort der Warnung und Mahnung an die Evangel. Christenheit Deutschlands. Eine Preisschrift, gekrönt und hrsg. vom Evangel. Preßverein in Schlesien. 2. Aufl. 12. (28 S.) Breslau 885, (Düsser.) * — 10

—— dass. — 3. Aufl. 16. (28 S.) Leipzig 888, (Böhme.) * — 10

—— die Konkurrenten. Erzählung aus dem Volksleben. 8. (55 S.) Hamburg 887, Evangel. Buchhandlung. * — 15

—— der Rothelfer, s. Familien-Bibliothek für's deutsche Volk.

—— der Weg zum Glück. Alten und jungen Eheleuten dargeboten. [Erweiterte Ausg. des Büchleins „Im Ehestande".] 8. (III, 90 und Familienchronik 8 S.) Barmen 888, Wiemann. * — 60

Favarger, Heinr., Vortrag über chronische Tabakvergiftung. gr. 8. (30 S.) Wien 887, Gerold's Sohn. * 1 —

Aus: Wiener medicinische Wochenschrift, besonders abgedruckt.

Favoritin, die (Leonore). Große Oper in 4 Acten. Nach dem Französ. des Alfons Royer. Musik von Gaët. Donizetti. Für das k. k. Hofopernttheater in Wien eingerichtet. (Textbuch.) 8. (56 S.) Wien 882, Künast. * * — 50

Fawcett, M. G., Volkswirtschaftslehre für Anfänger. Nach der 6. Aufl. des engl. Originals für Deutsche bearb. Autoris. Ausg. 8. (VIII, 257 S.) Berlin 888, Cronbach. * 3 —

geb. * 3 75

Fayenfriede ussen Dichterferde. Bobetische Stimmungsbilder, zum Musenm gewunden von Aug. Bäbchen. 8. (76 S.) Leipzig 887, Reinboth. * 1 —

Fay, Wilh. du, s. Haberl, F. X., Bausteine für Musikgeschichte.

Féaux, V., Buchstabenrechnung und Algebra, nebst Übungs-Aufgaben. 8. verb. und verm. Aufl., besorgt durch A. Lufe. gr. 8. (VI, 363 S.) Paderborn 887, F. Schöningh. * 2 40

—— Lehrbuch der elementaren Planimetrie. 7. Aufl., besorgt von A. Ballenhold. gr. 8. (VIII, 193 S. mit eingedr. Fig.) Ebendas. 888. * 2 50

—— Rechenbuch und geometrische Anschauungslehre zunächst für die drei untern Gymnasialklassen. 8. verb. Aufl., besorgt

durch Fr. Busch. gr. 8. (V, 223 S. mit Fig.) Paderborn 887, F. Schöningh. * 1 20

Fechenbach-Laudenbach, Reichsfhr. v., Fürst Bismarck und die „deutsch“ conservative Partei oder eine politische Abrechnung. gr. 8. (VIII, 332 S.) Frankfurt a. M. 887, Foesser Nachf. * 3 50

—— Denkschrift über die Arbeiterfrage, erstattet der sozialpolit. Conferenz für den Mittelrhein. gr. 8. (102 S.) Ebendas. 888. * 1 50

—— „Gouvernemental“ und „Conservativ“ oder die Partei „Bismarck sans phrase“. 1. und 2. durch ein Vorwort verm. Aufl. gr. 8. (39 S.) Osnabrück 885, Wehberg. * — 50

—— noch einmal: „Die Partei Bismarck sans phrase“. Beleuchtung und Würdigung meiner gegnerischen Kritiker und ihrer Kritiken, nebst Vergleich der Declaranten der 1850er mit denjenigen der 1870er Jahre. gr. 8. (66 S.) Augsburg 885, Literar. Institut von Dr. M. Huttler. * * 1 —

—— Papst, Centrum und Bismarck oder die Kernpuncte der Situation. gr. 8. (14 S.) Berlin 887, Germania. — 15

Aus: Germania, besonders abgedruckt.

—— Referat über die Arbeiterfrage, im Anschluß an die „Denkschrift“ erstattet der sozial-polit. Conferenz für den Mittelrhein. gr. 8. (62 S.) Frankfurt a. M. 888, Foesser Nachf. * — 50

Volksausg. * — 35

Fechner, über die psychischen Maßprincipien und das Weber'sche Gesetz, —— in Sachen des Zeitsinnes und der Methode der richtigen und falschen Fälle, gegen Estel und Lorenz, } s. Studien, philosophische.

Fechner, Past. A. W., zur Erinnerung an ihn, s. Zwetajew, D.

Fechner, Auguste, Waldhof. Eine Erzählung. 8. (III, 236 S.) Halle 885, Kaemmerer und Comp. *n. 3.—; geb. * 4 —

Fechner, Gust. Thdr., das Büchlein vom Leben nach dem Tode. 3. Aufl. 8. (XI, 78 S.) Hamburg 887, Voss. * 1 50

geb. * 2 50

Fechner, Heinr., Aufgaben für den ersten Unterricht in der Buchstabenrechnung und Algebra. 2. stark verm. Aufl. gr. 8. (VI, 120 S.) Berlin 888, W. Schulze. * 1 20

—— deutsche Fibel nach der analytisch-synthetischen Lesemethode. Ausg. A. 21.—41. Aufl. gr. 8. (IV, 70 S., wovon 32 lithogr.) Berlin 884—88, Wiegandt und Grieben. * — 40

—— Fibel nach der analytisch-synthetischen Lesemethode. Ausg. C. 2 Thle. gr. 8. Ebendas. 884—87. * — 70

Inhalt:
Tl. 1. Fibel. 5. und 6. Aufl. (VI, 72 S.) * 40 Pf.
„ 2. Lesebüchlein. 4. und 5. Aufl. (IV, 72 S.) * 30 Pf.

—— neue Fibel. Nach den Grundsätzen der reinen Schreiblese- und der Normalwörtermethode bearb. Ausg. A. gr. 8. (IV, 72 S., wovon 32 lithogr.) Ebendas. 887. * — 40

—— deutsches Lesebuch, s. Engelien, A.

—— erstes Lesebuch. Im Anschluß an die deutsche Fibel bearb. 22.—37. Aufl. gr. 8. (120 S.) Berlin 885—88, Wiegandt und Grieben. * — 50

—— der erste Leseunterricht nach der analytisch-synthetischen Lesemethode [Normalwörtermethode]. Begleitwort zu der „Deutschen Fibel“ Ausg. A., der „Deutschen Schreib-Lese-Fibel“ Ausg. B., und dem „Ersten Lesebuche“. 4. Aufl. gr. 8. (VIII, 166 S.) Ebendas. 887. * 2 50

—— Rechenhefte für die Hand der Schüler. 1. Heft. 4.—6. Aufl. gr. 8. (30 S.) Ebendas. 887. * — 40

2. Heft. Ebendas. 1881. * 50 Pf.

—— deutsche Schreib-Lese-Fibel nach der analytisch-synthetischen Lesemethode. Fibel und erstes Lesebuch. Ausg. B. 30.—42. Aufl. gr. 8. (IV, 152 S., wovon 32 lithogr., mit neuen Abbild.) Ebendas. 885—88. * — 60

Fechner, H., Übungsstoff für den Unterricht in der deutschen Rechtschreibung, s. Engelien, A.

Fechner, Herm., die handelspolitischen Beziehungen Preußens zu Oesterreich während der provinziellen Selbständigkeit Schlesiens 1741—1806. Nach den Acten des Geheimen Staatsarchivs zu Berlin und des Staatsarchivs zu Breslau dargestellt. Mit 2 statist. Beilagen, Verzeichniß der Cabinets-Ordres und Register. gr. 8. (XX, 577 S.) Berlin 886, G. Reimer. * 12 —

Fechner, Wilh., die Anwendung der Elektrizität in der Medizin bei Nervenleiden, Gehirn- und Rückenmarks-Krankheiten. Populäre Darstellung. 1. und 2. Aufl. gr. 8. (52 S. mit Holzschn.) Berlin 885, Steinitz. * 1 50

—— die habituelle Stuhlverstopfung, ihr Wesen und ihre Behandlung mit besond. Berücksicht. der Hämorrhoidalleiden. Gemeinverständlich dargestellt. 1.—3. Tausend. gr. 8. (56 S.) Ebendas. 886—88. * 1 50

Fecht, Fr. L., der weiße Sonntag, oder leichtverständl. Belehrungen und Gebete zur Vorbereitung auf die heil. Communion für Erstkommunikanten und die gesamte Jugend, welche würdig und mit Nutzen kommunizieren will. 3. durchges. und verm., 4. und 5. Aufl. (VIII, 436 S. mit 1 Chromolithogr.) 886,87; 6. aufs neue umgearb. Aufl. 16. (XVI, 464 S. mit 1 Chromolithogr.) Donauwörth 888, Auer. * — 60

geb. von * 80 Pf. bis * 5 —

Fecht, K. G., Geschichte der Haupt- und Residenzstadt Karlsruhe. Im Auftrag der städt. Archiv-Kommission bearb. (In 10 Lfgn.) 1.—7. Lfg. gr. 8. (S. 1—448 mit 1 Stat.) Karlsruhe 887, Macklot'sche Buchh. à Lfg. * 50 Pf. * 3 50

Fecht, Kuno, griechisches Übungsbuch für Untertertia. 2. ganz umgearb. Aufl. 8. (IV, 165 S.) Freiburg i. Br. 887, Herder'sche Verlagsh. * 1 25

Fechtner, Ed., die praktische Philosophie und ihre Bedeutung für die Rechtsstudien. Ein Beitrag zur Reform unserer Universitäten. gr. 8. (87 S.) Wien 888, Hölder. * 1 60

Fechtweise, die neue, der französischen Infanterie. Nach dem französ. Infanterie-Exerzier-Reglement vom 29. Juli 1884 und der Instruction pour le combat vom 3. 1887 bearb. von einem deutschen Infanterie-Offizier. gr. 8. (III, 58 S. mit zahlreichen Skizzen auf 6 Taf.) Darmstadt 887, Zernin. * 1 80

Fechtzeitung, sächsische. Eigenthum des Wohlthätigkeits-Vereines „Sächsische Fechtschule“. Unterhaltungsblatt und Organ sämmtl. 62 Verbände des Königr. Sachsen. 3. Jahrg. 1886. 24 Nrn. (Bog.) gr. 4. Dresden, Expedition, Ziegelstr. 51. * 2 —

—— dass. — Unterhaltungsblatt und Organ sämmtl. 56 Verbände des Königr. Sachsen. Redact.: Curt Moser. 4. Jahrg. 1887. 24 Nrn. (Bog.) gr. 4. Ebendas. * 2 —

—— dass. — Unterhaltungsblatt und Organ sämmtl. 65 Verbände des Königr. Sachsen. Redact.: Curt Moser. 5. Jahrg. 1888. 24 Nrn. (Bog.) gr. 4. Ebendas. * 2 —

Fedde, Friedr., der Fünfkampf der Hellenen. gr. 4. (40 S.) Breslau 888. (Leipzig, Fock.) * 2 —

Feddersen, F. A., Alm Hart. Gedichte eines Nordfriesen. 8. (147 S.) Rostock 887, Verlag der Album-Stiftung (C. Hinstorff's Verlag.) * 2 —

Feddersen, Mart., Kritiken. Die Hamburger Gemälde-Sammlung. Die Ausstellung des Hamburger Kunstvereins 1884. Einige Kunstwerke. gr. 8. (68 S.) Altona 885. (Hamburg, Boysen.) * 1 —

Feberich, Geo., Sangesblüten. Eine Sammlung dreistimmiger Gesänge für höhere Knaben- und Mädchenschulen und für die Oberklassen der Volksschulen. 2 Hefte. 2. Aufl. gr. 8. (55; 64 S.) Leipzig 887, R. Winkler. à Heft * 50 Pf. * 1 —

—— Sangesgrüße. Eine Sammlung drei- und vierstimmiger Gesänge für nichtgemischten Chor. Zum Gebrauch an Fortbildungsschulen und höheren Mädchenschulen. gr. 8. (VIII, 112 S.) Ebendas. 888. * 1 —

Federmanns, N., und H. Stades Reisen in Südafrika 1529—1555. Hrsg. von Karl Klüpfel, s. Bibliothek des literarischen Vereins in Stuttgart. 47. Bd.

Federzeichnungen aus der Umgebung von Stuttgart. Von einem Norddeutschen. 2. verm. Aufl. 8. (48 S.) Stuttgart 885, (Mehler's Sortiment.) * — 40

—— ornste, v. . . . . r. 12. (79 S.) Moskau 886, (Deubner.) * 1 —

Feez, Rede am Grabe des Herrn Eduard Brummer, Schauspieler, gehalten am 13. Novbr. 1888. 1. und 2. Aufl. (8 S.) München 888, (Th. Ackermann, Verlags-Cto.) ** — 15

Fehland's Ingenieur-Kalender, 1889. Für Maschinen- und Hütten-Ingenieure hrsg. von Th. Beckert und A. Polster. 11. Jahrg. 2 Thle. 16. (VI, 189; 112 S.) Berlin, Springer. geb. * 3 —

Ausg. in Brieftaschenform * 4 —

Vorhergehende Jahrgänge, s. Ingenieur-Kalender.

Fehland, H., die Fabrikation des Eisen- und Stahldrahtes, s. Schauplatz, neuer, der Künste und Handwerke.

Fehleisen, Egmont, die Geschichte vom Reineke Fuchs. Nach Göthe's Gedicht und der Rostocker Ausg. vom J. 1662 für die Jugend erzählt. Neue Ster.-Ausg. 8. (112 S. mit 4 Chromolithogr.) Reutlingen 887, Enßlin und Laiblin. cart. 1 20

—— Gulliver's merkwürdige Abenteuer im Lande der Zwerge und Riesen. Nach Swift für die Jugend erzählt. Ster.-Ausg. gr. 8. (93 S. mit Bildern.) Ebendas. 888. cart. — 75

—— Perlen deutscher Dichtung. Ausgewählt von E. F. 16. (224 S.) Ebendas. 887. geb. mit Goldschn. 2 40

—— Rübezahl, der Herrscher des Riesengebirges. Für die Jugend bearb. Ster.-Ausg. 8. (96 S. mit Bildern.) Ebendas. 888. cart. — 75

Fehler, F., der Rechenunterricht in der Volksschule. Vortrag, gehalten auf der General-Versammlung der Schwarzburg-Rudolstädtischen Lehrer zu Blankenburg am 6. Juli 1888. gr. 8. (16 S.) Breslau 888, Woywod. * — 30

Fehling, Herm., das Dasein vor der Geburt. Akadem. Antrittsvorlesung, gehalten zu Basel den 10. Juni 1887. gr. 8. (24 S.) Stuttgart 887, Enke. * 1 —

—— über den gegenwärtigen Stand der Leitung der physiologischen und pathologischen Nachgeburtszeit, s. Sammlung klinischer Vorträge.

Fehn, W., das kommentmässige Fechten mit dem deutschen Haurappier. Rechts und links. Der deutschen studirenden Jugend gewidmet. gr. 8. (28 S. mit 24 Bildern, nach Photographien gezeichnet.) Strassburg 885, Strassburger Druckerei und Verlagsanstalt, vorm. Schultz und Comp., Verlag. * 2 —

—— die Fechtkunst mit dem krummen Säbel. Prakt. Anleitung zum Militär-Fechten [Hieb und Stich] und zum deutschen kommentmässigen Studentenfechten. gr. 8. (96 S. mit 22 Bildern nach Photographien.) Ebendas. 885. * 2 —

Fehr, Thurgauisches Landrecht, s. Beiträge, Thurgauische, zur vaterländischen Geschichte.

Fehr, J., allgemeine Geschichte des 19. Jahrhunderts, s. Cantu, allgemeine Weltgeschichte.

—— das religiöse Schauspiel des Mittelalters, s. Broschüren, Frankfurter zeitgemäße.

Fehr, Ph. J., zur Restauration des Domes zu Worms. gr. 8. (57 S.) Worms 886, (Kräuter'sche Buchh.) * 1 —

Fehrmann, Alb., das Ammoniakwasser und seine Verarbeitung. Auf Grund selbständ. Erfahrungen und mit Berücksicht. der neuesten Verbesserungen bearb. gr. 8. (VIII, 147 S. mit 36 in den Text eingedr. Holzst.) Braunschweig 887, Vieweg und Sohn. * 6 —

Fehrs, Joh. Hinrich, allerhand Slag Lüd. Geschichten för den Winterabend. 8. (VII, 203 S.) Garding 887, Lühr und Dircks. *ℳ 2.—; geb. * 3 —

Feibusch, Rob., zur Casuistik der Doppel-Missbildungen. Inaugural-Dissertation. 8. (34 S. mit 3 Abbild.) München 885, (Ernst.) * — 65

Feichtinger, Eman., Abrisse der französischen Syntax, mit Rücksicht auf latein. und griech. Vorkenntnisse dargestellt. gr. 8. (II, 56 S.) Wien 888, Hölder. * — 60

—— Fragebüchlein zur lateinischen Syntax, im Anschlusse an Dr. F. Schultz' kleine latein. Sprachlehre als Lernbehelf bearb. gr. 8. (51 S.) Paderborn 888, F. Schöningh. * — 50

—— Frageblichlein zur lateinischen Syntax im Anschlusse an K. Schmidt's latein. Schulgrammatik [5. und 6. Aufl.]. Als Lernbehelf bearb. 2. Thl.: Tempus- und Moduslehre. Für die 4. Classe. gr. 8. (30 S.) Wien 886, Hölder. à Thl. * — 40

1. Thl. Ebendas. 1882. * 40 Pf.

—— Leitfaden einer neuen leicht erlernbaren und schulmässig genauen Phonographie oder Laut-Ell-Schrift, aus dem Gabelsberger'schen, Stolze'schen und Faulmann'schen Stenographie-System einheitlich und einfach combinirt. 1. Thl.: Die Elementarschrift [für Volksschulen] und die Verkehrsschrift enthaltend. gr. 8. (14 S. mit 8 lithogr. Taf.) Salzburg 885. (Leipzig, Robolsky.) * — 80

2. Thl. u. d. T.:

—— Leitfaden der neuen Phonographie oder Laut-Ell-Schrift. 2. Thl.: Kürzungen der Verkehrsschrift. gr. 8. (12 S. mit 8 lithogr. Taf.) (Ebendas.) 886. * — 80

Feichtinger, G., die chemische Technologie der Mörtelmaterialien, s. Handbuch der chemischen Technologie.

Feier, die, des 150jähr. Bestehens der Georg-Augusts-Universität im August 1887. gr. 8. (III, 134 S.) Göttingen 888, Vandenhoeck und Ruprecht's Verlag. * 3 —

—— der ersten heiligen Communion für die Neucommunikanten in dem Bisthum Ermland. 12. Aufl. fl. 8. (32 S.) Braunsberg 888, Huye's Buchh. ** — 20

—— des Fronleichnams-Festes, wie selbe von den kathol. Gemeinden bei der öffentlichen Prozession gehalten wird. 32. (32 S.) Eichstätt 887, Brönner. * — 10

—— die, des 70. Geburtstages Sr. Hochw. des Herrn Dr. G. D. Teutsch, Bischofs der evangel. Landeskirche in Siebenbürgen. 8. (16 S.) Schäßburg 887, (Herrmann.) * — 20

—— zum Gedächtnis der Aufhebung des Ediktes von Nantes und der Entstehung der reformierten Gemeine Stuttgart-Cannstatt 1685 am 29. Oktbr. 1885 in Stuttgart. 8. (48 S.) Stuttgart 885, Mehler's Verlag. ** — 30

—— des katholischen Kirchenjahres. Gebet- und Gesangbuch für Crefeld. Auszug aus dem größeren Gebetbuche. 16. (744 S.) Crefeld 887, Klein. * 1 50

Feier-Abend, der. Kathol. Unterhaltungsblätter für Jung und Alt, mit mehreren Jugendfreunden hrsg. von J. Gerrich. 33.—34. Bd. Jahrg. 1885/86, 1886/87 und 1887/88. à Jahrg. 4 Hefte. 8. (à Heft 144 S.) Landeshut. (Breslau, Aderholz.) à Jahrg. * 4 —

—— Kalender für 1889. fl. 8. (80 S. mit farb. Bildern.) Wien, (Spelinski.) * — 60

—— des Landwirt. Landwirtschaftl. Volksblatt. Hrsg. unter Mitwirkung von Korn, Meyer, Schulz ꝛc. Redact.: Bernh. Wyneken. 15. und 16. Jahrg. 1885 und 1886. à Jahrg. 52 Nrn. (Bog.) gr. 4. Breslau, (Korn.) à Jahrg. ** 6 —

—— dass. — Redact.: Vict. Kuhles. 17. und 18. Jahrg. 1887 und 1888. à Jahrg. 52 Nrn. (Bog.) gr. 4. (Ebendas.) à Jahrg. ** 6 —

—— Liederbuch für den kathol. Gesellen-Verein. [Ster.-Ausg.] 12. (VIII, 128 S.) Coesfeld 888, (Hartmann.) geb. ** — 40

—— dass. — [Ster.-Ausg. mit Noten.] 12. (VIII, 216 S.) Ebendas. 888. ** — 60

—— unser. Wochenschrift zur Unterhaltung und Belehrung. Unter Mitwirkung von Berthold Arnau, Paul Bachr, Heinr. Bärens ꝛc. hrsg. von Karl L. Leimbach. 4. Jahrg. 1885. 52 Nrn. (Bog. mit Illustr.) gr. 4. Leipzig, G. Wigand. * 3 20

—— dass. — 5. Jahrg. 1886. 52 Nrn. (Bog. mit Illustr.) gr. 4. Leipzig, Dürr'sche Buchh. * 3 60

Feier-Abend, unser. Wochenschrift zur Unterhaltung und Belehrung. Unter Mitwirkung von Berthold Arnau, Paul Bachr, Heinr. Bärens ꝛc. hrsg. von Karl L. Leimbach. 6. Jahrg. 1887. 52 Nrn. (Bog. mit Illustr.) gr. 4. Soolar, Koch. * 4 —
Nicht weiter erschienen.

—— Unterhaltungsblatt für die Familie. Hrsgbr.: Wilh. Borsodi. Redact.: Alois Lauterböck. Jahrg. 1888. 24 Nrn. (à Nr. 4 Bog. mit Illustr.) gr. 4. Wien, Administration, III., Rabetzkystr. 12. * 4 —

Feierabend-Kalender auf das Jahr 1889. Für Leute, die am Nachmittage oder am Abende ihres Lebens stehen, und für jedes Häuslein, das sein Kreuzlein hat, — den aber auch junge und glückliche Leute sehr wohl brauchen können. [Mit großem Druck.] Volksausg. gr. 8. (158 S. mit Farbendr.-Bildern und Text-Illustr.) Winterthur, Steinbrenner's Verlag. cart. * — 75

—— dass. — 1889. Große Ausg. gr. 8. (317 S.) Ebendas. cart. * 1 65

Feierstunden. Neuer Hausschatz für die deutsche Jugend. Mit Beiträgen von K. v. Leixner, K. Doppel, Paul Möbius, Ad. Scipio, F. Brunold, O. Grillenberger, Ferd. Pfing, Heinr. Leutemann u. a. gr. 8. (516 S. mit zahlreichen Abbild. von H. Leutemann, Fr. Geißler, C. Offterdinger, F. Keppler u. a.) Fürth 888, O. Löwinsohn. geb. 6 —

Feiertag, Andr., Blätter eines Waldkirschbaumes. Erzählungen. gr. 8. (139 S.) Wien 888, Konegen. * 2 —

Feige, L., und C. Marggraff, die Smyrna-Arbeit, s. Musterbücher für weibliche Handarbeit.

Feigel, A., Kaiserbüchlein. (Ein Anhang zu jedem Lesebuch.) 8. (16 S.) Waldenburg i. Schl. 888, Drobnig. * — 10

Feil, Mor., über Euler'sche Polyeder. Lex.-8. (30 S.) Wien 886. (Tempsky.) ** — 50
Aus: Sitzungsberichte der k. Akademie der Wissenschaften, besonders abgedruckt.

Feilbogen, Sigm., unsere Rechtsstudien. gr. 8. (VII, 56 S.) Wien 887, Daberkow. * 1 20

Feilchenfeld, Alfr., de Vergilii Bucolicon temporibus. Dissertatio inauguralis philologica. gr. 8. (48 S.) Lipsiae 886. (Berlin, Mayer und Müller.) * 1 20

Feill, das 3. Badische Infanterie-Regiment Nr. 11 im Feldzuge 1870/71, nebst einer kurzen Vorgeschichte der bad. Truppen von 1604 bis 1850 und von der Errichtung des Regiments 1852 bis 1870. Auf Befehl des königl. Regiments verfaßt. 2. Aufl. gr. 8. (VI, 344 S. mit Gefechtsplänen, 1 Uebersichtskarte und 2 Skizzen im Text.) Berlin 885, Mittler und Sohn. * 6 —

Feill, Rud., zwei Rechtssätze in Bezug auf Pflichttheil und übermäßige Schenkung nach dem österreich. Rechte. gr. 8. (III, 38 S.) Wien 886, Manz'sche Hof-Verlags- und Universitäts-Buchh. * 1 20

Feilmann, J., unterm Sant Ampiegio. Eine Erzählung aus Ligurien. 8. (XII, 218 S.) Berlin 885, Gerstmann's Verlag. * 4 —
geb. * 5 20

Fein, W. E., elektrische Apparate, Maschinen und Einrichtungen. Eine Sammlung von Beschreibungen zum Gebrauch für Techniker, Ingenieure, Industrielle, Telegraphen-Beamte, Aerzte, für Lehrzwecke und zum Selbstunterricht. Lex.-8. (XII, 392 S. mit 297 in den Text gedr. Holzschn. und 1 Stahlst.-Portr. des Verf.) Stuttgart 888, J. Hoffmann. * 8 —

Feiser, P., der Schreibleseunterricht. Begleitwort zur 1. Abth. der Büscher'schen Fibel, seit dem Tode des Verf. hrsg. von J. Mundt. gr. 8. (28 S.) Düsseldorf 886, Schwann. * — 40

Feiss, J., die schweizerische Infanterie. Ihre Entwicklung und Fortbildung unter der Militärorganisation von 1874. gr. 8. (III, 95 S.) Zürich 886, Orell, Füssli und Comp., Verlag. * 2 —

Feist, A., zur Kritik der Bertasage, s. Ausgaben und Abhandlungen aus dem Gebiete der romanischen Philologie.

Feist, Aug., über die Schutzeinrichtung der Laubknospen etc., s. Acta, nova, acad. caes. Leopoldino-Carolinae.

Feist, S., Grundriss der gotischen Etymologie, s. Sammlung indogermanischer Wörterbücher.

Feistmantel, K., orographisch-geotektonische Übersicht des silurischen Gebietes im mittleren Böhmen, s. Archiv für naturwissenschaftliche Landesdurchforschung von Böhmen.

Feistmantel, Ottokar, die Theekultur in Britisch-Ost-Indien. Im 50. Jahre ihres Bestandes, historisch, naturwissenschaftlich und statistisch dargestellt. gr. 8. (VIII, 104 S.) Prag 888, Calve'sche Hof- und Universitäts-Buchh. * 2 —

Feit, Paul, Glossar und Wortregister zum hansischen Urkundenbuch Bd. I—III. 4. (S. 535—586.) Halle 886, Buchh. des Waisenhauses. * 2 80
s. Urkundenbuch, hansisches.

—— das deutsche Märchen. Ein Vortrag zum Besten des Denkmals der Brüder Grimm aus Hanau. 4. (16 S.) Lübeck 885, (Gläser.) * — 50

—— Sophonisbe in Geschichte und Dichtung. Vortrag, gehalten im lübeck. Zweigverein der Schillerstiftung am 15. Febr. 1888. gr. 8. (23 S.) (Ebendas.) 888. * — 40
Aus: Südeckische Blätter, besonders abgedruckt.

Feiten, s. Weihbischof Feiten, ein Lebensbild.

Feix, Rud., neue Principien zur tüchtigen Deckung der Feld-Artillerien beim Angriffe. gr. 8. (40 S.) Wien 887. (Rathenow, Babenzien.) * 1 20

—— die Uebungen im Geschützplaciren, wie sie vorgenommen werden und wie sie ausgeführt werden sollten. gr. 8. (57 S.) Ebendas. 886. * 1 20

Feld, A., und V. Serf, Leitfaden für den geometrischen Unterricht an höheren Lehranstalten. Nebst einer Sammlung von Aufgaben. 4. Aufl. 8. (IV, 140 S.) Wiesbaden 888, Kunze's Nachf. * 1 20

Feld-Artillerie, die, der Zukunft. Zeitgemäße Forschungen. gr. 8. (III, 80 S.) Berlin 887, F. Luckhardt. * 2 —

Feldhausch, Phpp., über die Nothwendigkeit und die Ausführbarkeit einer Präventiv-Therapie der Infections-Krankheiten und technische Beiträge zur Verhütung respiratorischer Infectionen und Katarrhe. gr. 8. (VII, 126 S.) Strassburg 886, Heinrich. * 2 —

Feld-Blumen. Gaben der Freundschaft. 8. (16 S. mit Illustr.) Leipzig 888, Baldamus, Sep.-Cto. cart. mit Goldschn. * 1 50

Felddienst. Zur Benutzung für die Instruction der Unteroffiziere und älteren Soldaten der Infanterie, unter besond. Berücksicht. der neuesten Felddienst-Ordnung. Von M. v. A. 1. und 2. Aufl. 12. (55 S. mit Fig.) Rathenow 887, 88, Babenzien. * — 50

—— der. Ein Hülfs- und Handbuch für den Infanteristen bei dem theoret. Unterricht und der prakt. Ausübung. Bearb. nach der Felddienst-Ordnung vom 23. Mai 1887 von T. 12. (VIII, 157 S.) Hannover 887, Helwing's Verlag. * 1 —

—— der, des Kavalleristen. Leitfaden für den Unterricht des Kavalleristen im Felddienst. 1. und 2. Heft. Mit Skizzen und Beilagen. 8. Berlin 888, Mittler und Sohn. [1. Heft. (57 S.) * 90 Pf.; 2. Heft. (40 S.) * 50 Pf.] * 1 40

—— der, für Offiziere und Unteroffiziere der Infanterie zum Manöver- und Feldgebrauch nach dem Exerzier-Reglement, dem Entwurf zur Felddienst-Ordnung, der Schieß-Instruktion ꝛc. zusammengestellt. 12. (III, 75 S.) Minden 886, Keiser und Comp. * — 60

—— der russische, und das russische Exercierreglement in gedrängter Form. Von B. M. B. 8. (III, 52 S. mit 2 Taf.) Wien 888, Perles. * 1 20

Felddienst-Instructionen für Offiziere und Unteroffiziere der Infanterie. 4. umgearb. und verm. Aufl. 16. (92 S.) Potsdam 886, Döring. * — 40

Feldbienst-Ordnung. Entwurf. 16. (VI, 88 S. mit 2 Taf.) Berlin 886, Mittler und Sohn. * 1 —

—— in Frage und Antwort. Ein Handbuch für jüngere Offiziere und Unteroffiziere bei der Instruction von A. 8. (40 S.) Dresden 888, Höckner. * — 40

Feldbienst-Verordnungen für die russische Armee vom J. 1881. Aus dem Russ. übersetzt von Bichler. 2. Aufl. 12. (VIII, 185 S. mit 6 Holzschn. und Beilagen.) Hannover 886, Helwing's Verlag. * 1 80

Feldegg, Ferd. Ritter v., Grundriss der kunstgewerbl. Formenlehre. Mit Unterstützung des k. k. Ministeriums für Cultus und Unterricht hrsg. gr. 8. (III, 205 S. mit 122 Abbild.) Wien 887, Pichler's Wwe. und Sohn. * 3 60

Felden, C., drei vom Theater, s. Liebhaber-Bühne, neue.

Feldhausen, G., der Geschichtsunterricht in der Volksschule, s. Hesse's, M., Lehrer-Bibliothek.

Feldhaeussler, C., die in der Preußischen Monarchie geltenden Verjährungs-Gesetze in Betreff der Forderungen und Ansprüche des täglichen Verkehrs, nebst den Gewährleistungsfristen bei Viehhandeln. Mit einem Anhang: Verjährungs-Ausschluß- und sonstige Fristen nach den Reichsgesetzen. gr. 8. (37 S.) Frankfurt a. M., 886, (Rommel.) * — 60

Feld-Kochgeschirr, ein neues, für Soldaten, Arbeiter und Reisende. Mit Vorschlägen für Ersparung an Zeit, Mühe und Brennmaterialien bei dem Feldküchenwesen. [Erweit. Sonder-Abdr. aus der Allgem. Militär-Zeitung.] gr. 8. (VII, 36 S. mit 21 Holzschn.) Darmstadt 886, Zernin. * 1 50

Feldmann, Jos., Leitfaden zum Unterrichte im Stock-, Rapier-, Säbel- und Bajonnett-Fechten. (2. Aufl.) Lex.-8. (VI, 116 S. mit Taf.) Wien 886, Seidel und Sohn. * 4 80

Feldmann, Ludw., über die Entwickelung organischer Erkrankungen des centralen Nervensystems bei Personen, welche lange an schwerer Hysterie gelitten haben. Inaugural-Dissertation. gr. 8. (37 S.) Leipzig 887, (O. Klemm.) * — 80

Feldmann, Wilh., Analecta epigraphica ad historiam synoecismorum et sympolitiarum graecorum, s. Dissertationes philologicae Argentoratenses selectae.

Feldner, Rhold., moderne Decorations-Malereien. Farbige Entwürfe für Decken, Wände, Friese, Zwickelfelder etc. 5 Lfgn. Fol. (à Lfg. 7 Chromolithogr. mit 8 Detailsbog.) Berlin 888, Claesen und Comp.
In Mappe à Lfg. *ℳ 12.—.; * 60 —

Feld- und Forstpolizei-Gesetz, das, vom 1. April 1880. Gesetz betreffend den Forstdiebstahl vom 15. April 1878. 9.—18. Aufl. gr. 8. (52 S.) Berlin 885—88, Burmester und Stempell. — 25

—— dass. — Mit Sachregister. 2. Aufl. 12. (31 S.) Breslau 885, Kern's Verlag. — 30

—— dass. — Mit poln. Uebersetzung von Benedykt Michalek. 8. (58 S.) Oppeln 886, Franck. * — 80

Feldpolizeistrafgesetz. Vom 9. Juli 1888. 8. (24 S.) Straßburg 888, Straßburger Druckerei und Verlags-Anstalt. cart. * — 60

—— dass. — Deutscher Text mit französ. Übersetzung und Anmerkungen. — Code pénal rural du 9. Juillet 1883. Texte allemand avec traduction française et annotations. — Nach amtlichen Quellen bearb. 12. (88 S.) Straßburg 888, Trübner. cart. * 1 —

—— dass. — Deutsche Ausg. [ohne Uebersetzung]. 12. (45 S.) Ebendas. 888. * — 80

Feldpost. Roman von Dito und Idem (Königin Elisabeth von Rumänien und Mite Kremnitz). 1.—3. Aufl. [1.—3. Tausend.] 8. (432 S.) Bonn 886,87, Strauß. * 6 —
geb. * 7 —

Feldt, Vict., der Kohlensäuregehalt der Luft in Dorpat, bestimmt in den Monaten Februar bis Mai 1887. Inaugural-Dissertation. gr. 8. (48 S.) Dorpat 887, (Karow.) * 1 —

Feldwörterbuch, deutsch, polnisch, ruthenisch, russisch. Mit Angabe der Aussprache. 8. (VI, 124 S.) Wien 888, Seidel und Sohn. * 80 Pf.; geb. * 1 20

Feldzug, geistlicher, der Katholiken. Vom Verf. der „Eisenbahn zum Himmel". 4. Aufl. 8. (33 S.) Sigmaringen 886, (Tappen.) * — 20

Feldzüge des Prinzen Eugen von Savoyen. [Geschichte der Kämpfe Österreichs.] Hrsg. von der Abthl. für Kriegsgeschichte des k. k. Kriegs-Archivs. 10.—13. Bd. [2. Serie 1.—4. Bd.] Lex.-8. Wien, (Gerold's Sohn.)
à Bd. *ℳ 30.—. * 120 —

Inhalt:

Bd. 10. Spanischer Successions-Krieg. Feldzug 1708. Nach den Feld-Acten und anderen authent. Quellen bearb. in der Abthl. für Kriegsgeschichte von Alex. Kirchhammer. (XVIII, 561 S. und Suppl.-Heft: Militärische Correspondens des Prinzen 1708, 417 S. mit 7 Kartenbeilagen.) 885.
» 11. Spanischer Successions-Krieg. Feldzug 1709. Nach den Feld-Acten und anderen authent. Quellen bearb. in der Abthl. für Kriegsgeschichte von Jos. Rechberger v. Rechkron. (XVI, 336 S. mit 5 Kartenbeilagen und Suppl. 211 S.) 886.
» 12. Spanischer Successions-Krieg. Feldzug 1710. Nach den Feld-Acten und anderen authent. Quellen bearb. von Carl Frhr. v. Hipsich. (XVIII, 631 S. mit 5 Kartenbeilagen und Suppl. 467 S.) 887.
» 13. Spanischer Successions-Krieg. Feldzug 1711. Bearb. von Friedr. Mahlwerth-Gärtner. (IX, 550 S. mit 6 Kartenbeilagen und Suppl. 168 S.) 887.
1.—9. Bd. Ebendas. 1876—89. *ℳ 250.—.

Feldzugs-Tagebuch, 1870/71er, für das II. mobile Bataillon 6. Thüringischen Infanterie-Regiments Nr. 95. gr. 8. (32 S. mit 1 Stat.) Hildburghausen 886, Gadow und Sohn. ** — 20

Félegyházy, Aug., die neuen Waaren-Usancen der Budapester Waaren- und Effectenbörse. [Allgem. und besond. Bestimmungen.] Im Anhang: I. Die auf das Börsenschiedsgericht bezügl. Gesetze. II. Das Verfahren vor dem Schiedsgerichte der Budapester Waaren- und Effectenbörse. Mit Anmerkungen versehen. 2. wesentl. verm. und verb. Aufl. 8. (VIII, 270 S.) Budapest 886, (Singer und Wolffner.) * 3 50

Felgenhauer I., v., die Militär-Bildungsanstalten der Türkei und ihre jüngsten Reformen [durch v. der Goltz], s. Beiheft zum Militär-Wochenblatt.

Felgentreu, M., illustriertes Handbuch der Bienenzucht, s. Witzgall, J.

Felger, G., Zusammenstellung lokaler und regiminaler Polizei-Verordnungen für den Stadtbezirk Essen, s. Achterrath.

Felix, Eugen, Katalog der Kunstsammlung von E. F., s. Eye, A. v., und P. E. Boerner.

Felix, Gust., Moskau 1812. Schauspiel in 5 Aufzügen. 8. (115 S.) Berlin 886, Steinthal. * 1 50

Felix, J., das neue Branntweinsteuer-Gesetz als Mittel zur Regelung des Staats-Haushaltes. Ein offenes Wort. gr. 8. (14 S.) Wien 888, Konegen. * — 50

Felix, Johs., Beiträge zur Kenntniss der fossilen Hölzer Ungarns. Palaeophytolog. Studien. [Mitteilungen aus dem Jahrbuche der königl. ungar. geolog. Anstalt, 8. Bd. 5. Heft.] Lex.-8. (20 S. mit 2 photolithogr. Taf. und 2 Bl. Erklärungen.) Budapest 887, (Kilián.) * 1 —

—— Untersuchungen über den inneren Bau westfälischer Carbon-Pflanzen, s. Abhandlungen zur geologischen Specialkarte von Preussen und den Thüringischen Staaten.

Felix, Ludw., Entwicklungsgeschichte des Eigenthums unter culturgeschichtl. und wirthschaftl. Gesichtspunkte. 2. Thl. A. u. d. T.: Der Einfluss der Sitten und Gebräuche auf die Entwicklung des Eigenthums. gr. 8. (XI, 462 S.) Leipzig 886, Duncker und Humblot. * 9 —
Den 1. Thl. bildet: Felix, L., der Einfluss der Natur auf die Entwicklung des Eigenthums. Ebendas. 1883. *ℳ 7.—.

Felix, Walther, die Länge der Muskelfaser bei dem Menschen und einigen Säugethieren. gr. 4. (9 S. mit 1 Abbild. im Text.) Leipzig 887, Engelmann. * — 80
Aus: Festschrift für A. v. Kölliker, besonders abgedruckt.

Felke, E., Salomo's Unterricht vom bösen Mann und fremden Weib. Sprüche Salomo's 2, 12—22. Abschiedspredigt, gehalten am Sonntag Misericordias Domini 1885 in der Kirche zu Beeck. gr. 8. (15 S.) Ruhrort 885. (Bonn, Schergens.) * — 80

Felkin, Rob. W., über Lage und Stellung der Frau bei der Geburt auf Grund eigener Beobachtungen bei den Neger-Völkern der oberen Nil-Gegenden. gr. 8. (32 S. mit 2 Taf.) Marburg 885, Ehrhardt's Universitäts-Buchh. * 1 —

Fellenberg-Ziegler, A. v., kleine homöopathische Arzneimittellehre oder kurzgefasste Beschreibung der gebräuchlichsten homöopath. Arzneimittel zum Gebrauch für Nichtärzte. Hilfsbuch zu den homöopath. Haud- und Lehrbüchern zur Behandlung der Krankheiten der Menschen und Thiere. 5. verm. Aufl. 8. (XXV, 294 S.) Leipzig 886, Dr. W. Schwabe. *ℳ 2.—.; geb. * 2 40

—— über Blitzableiter und die rationelle Anlage derselben, sowie Betrachtungen über den Bericht der Blitzableiter-Commission der Bernischen naturforschenden Gesellschaft. gr. 8. (16 S.) Bern 888, Büchler. * 1 —

—— Pläne und Beschreibungen von Scheunen und Ställen nach dem v. Im-Hoff'schen System. Ein Beitrag zur Lösung der landwirthschaftl. Baufrage. gr. 8. (34 S. mit 21 Plänen.) Bern 887, Schmid, Francke und Comp. cart. * 4 —

Feller's new mercantile correspondence, embracing in a systematic manner all the principal transactions, viz. banking business, purchasing and selling of goods, commission business, forwarding of goods, insurances, averages, and a great variety of other matters connected with commerce, to which are added three appendices, containing two essays, a German-English mercantile terminology and an English-German dictionary to this „Correspondence" with pronunciation given. 5th edit., revised and much enlarged by F. H. Schneider. gr. 8. (XV, 542 S.) [Leipzig 886, Baumgärtner's Buchh.] geb. 4 —

Feller, F. E., new Pocket Dictionary English and German, to which is added a Pocket-Companion for travellers, containing a collection of conversations, a geographical vocabulary and a table of coins etc. — Neuestes Taschen-Wörterbuch, deutsch und englisch. Enthaltend alle zur täglichen Unterhaltung zu Hause und auf Reisen erforderlichen Wörter, nebst einer Sammlung von Gesprächen, einem geograph. Vocabularium und einer Vergleichung der courauten Münzen. 34th edit. 2 vols. 16. (II, 506; II, 426, 48 S.) Leipzig 884, Teubner. In 1 Bd. ℳ 2.25.; geb. 3 —
Einzeln à Bd. ℳ 1.35.; geb. in 2 Bde. mit Etui 3 75

—— a New Pocket Dictionary English, German and French, containing all the words indispensable in daily conversation; admirably adapted for the use of travellers. — Nouveau Dictionnaire de poche français-allemand-anglais, contenant tous les mots indispensables à la conversation familière, ainsi qu'aux voyageurs et touristes. — Neuestes Taschenwörterbuch, deutsch, englisch und französisch. Enthaltend alle zur täglichen Unterhaltung, zu Hause und auf Reisen erforderlichen Wörter. 3 vols. 27th edit. 32. (IV, 376; IV, 510; IV, 454 S.) Ebendas. 887. à Bd. ℳ 1.20. 3 60
geb. in 3 Bde. mit Etui 5 10

—— nouveau Dictionnaire de poche français et allemand, contenant tous les mots indispensables à la conversation familière, ainsi qu'aux voyageurs et hommes d'affaires. — Neuestes Taschenwörterbuch französisch und deutsch, enthaltend alle zur täglichen Unterhaltung, zu Hause und auf Reisen erforderlichen Wörter, eine Sammlung von Gesprächen, eine Münz- und Meilentafel. 2 vol. 45° édit. 16. (II, 542; II, 377, 43 S.) Ebendas. 887. In 1 Bd. ℳ 1.50.; geb. 2 25
Einzeln à Bd. 1 —
geb. in 2 Bde. mit Etui * 3 —

—— nuovo Dizionario portatile italiano-tedesco, tedesco-italiano. Arricchito d'una gran quantità di vocaboli relativi al commercio, alle strade ferrate e ai vapori. — Neuestes Taschenwörterbuch der italienischen und deutschen Sprache für Reisende und zum Schulgebrauch. Mit Berücksichtigung der gesammten kaufmännischen Terminologie, sowie der neuesten Ausdrücke in Bezug auf Eisenbahnen, Dampfboote ꝛc. 2 vol. 24a edis. 16. (532; 409 S.) Leipzig 885, Teubner. In 1 Bd. ℳ 2.25.; geb. 3 —
Einzeln à Bd. 1 20
geb. in 2 Bde. mit Etui 3 75

Feller, F. E., und C. G. Odermann, das Ganze der kaufmännischen Arithmetik. Zum 8. Male bearb. v. Carl Gust. Odermann. 15. verb. Aufl. gr. 8. (VIII, 495 S.) Leipzig 886, O. A. Schulz. *ℳ 5.—.; geb. * 6 —

Feller, Fritz, Konstantinopel. Kriegs- und Figurenspiel. [Vorstufe zum Schachspiel.] Für Alt und Jung entworfen. Erläuterungen. Nebst einem Anhang, über die Erweiterung der Regeln dieses Spieles beim späteren Uebergange zum Schach. 1. und 2. Aufl. gr. 8. (15 S.) Leipzig 887,88, Baldamus. * — 50
Mit Schachbrett und Figuren in Holzkasten * 3 —

Feller, Jos., viel G'fühl. Gedichtln und G'schichtln in altbair. Mundart. 1. Aufl. (VII, 120 S.); 2. Aufl. 16. (IX, 132 S.) Leipzig 886, Findel. *ℳ 1.60; geb. * 2 50

Feller, Louis, was ist Realismus? Eine in dem Litterar. Verein zu Dresden am 8. Febr. 1887 gehaltene Rede. gr 8. (24 S.) Genf 887, (Stapelmohr.) * — 40

Feller, Wilh., die tragische Katharsis in der Auffassung Lessings. 4. (24 S.) Duisburg 888. (Leipzig, Fock.) * 1 —

Fellinger, A., Taschen-Lexikon zur kaufmännischen Korrespondenz in englischer Sprache für Deutsche. 12. (IV, 88 S.) Berlin 887, Herbig. * 1 20

Fellner, Alois, Fibel nach der analytisch-synthetischen Lesemethode, s. Frühwirth, A.

—— und Fr. Steigl, Schule des Freihandzeichnens. Auf Grund der gesetzl. Bestimmungen für österreich. Schulen in concentrischen Kreisen bearb. 1.—7. Heft. 2. verb. Aufl. gr. 8. Wien 887, Pichler's Wwe. und Sohn. [1. Heft. (XII, 36 lithogr. S.) *ℳ 1.20.; 2. Heft. (XII, 42 lithogr. S.) *ℳ 1.40.; 3. Heft. (XII, 43 lithogr. S.) *ℳ 1.40.; 4. Heft. (XVI, 46 lithogr. S.) *ℳ 1.60.; 5. Heft. (XVI, 46 lithogr. S.) *ℳ 1.60.; 6. Heft. (XX, 76 lithogr. S.) *ℳ 2.40.; 7. Heft. (XXII, 71 lithogr. S.) *ℳ 3.—.] * 12 60

—— —— dass. — 8. Heft. qu. gr. 4. (8 S. mit 28 zum Theil farb. Stnt.) Ebendas. 887. In Mappe * 5 —

Fellner, Otto, die rechtliche Natur der Inhaberpapiere. gr. 8. (III, 64 S.) Frankfurt a. M. 888, Gebr. Knauer. 2 —

Fellner, Rich., Geschichte einer deutschen Musterbühne. Karl Immermanns Leitung des Stadttheaters zu Düsseldorf. gr. 8. (XVI, 526 S.) Stuttgart 888, Cotta'sche Buchh. * 8 —

Fellöcker, Sigm., Krippigsangl und Krippispiel in der oberösterreichischen Volksmundart. Gesammelt und hrsg. 6.—8. Bdchn. 8. (VIII, 128; XXXII, 96 S. mit Ed. Zöhrer's Portr. in Lichtdr.; VIII, 128 S.) Linz 885—87, Haslinger.
6. Bdchn. * — 80
7. und 8. Bdchn. à *ℳ 1.—. * 2 —
1.—5. Bdchn. Ebendas. 1880—84. à * 80 Pf.

Fels, Arth. v., der gute Ton. Ein Führer im gesellschaftl. Leben. 8. (VII, 132 S.) Oberhausen (Styrum) 887, Spaarmann. 1 —

Fels, Ch., die deutsche Tanzkarte. 32. (30 S.) Düsseldorf 888, F. Bagel. geb. * — 50

Fels, Egon, Adriana. Roman. 3 Bde. 8. (338; 306; 363 S.) Jena 887, Costenoble. * 13 50

—— der Glücksstern. Roman. 3 Bde. 8. (389; 391; 359 S.) Ebendas. 888. * 13 50

Fels, Erich, Wehr und Waffen, s. Hagen, A.

—— s. Polzer, A.

Fels, R. v., Neidosha. Roman. 8. (309 S.) Breslau 886, Schottländer. *ℳ 4.—.; geb. * 5 —

Felsberg, Otto, Beiträge zur Geschichte des Römerzuges Heinrichs VII. I. Innere und Finanzpolitik Heinrichs VII. in Italien. gr. 8. (80 S.) Leipzig 886, Fock. * 1 50

Felsberg, O., nur auf Schläger. Novelle. 8. (III, 56 S.) Berlin 886, v. Decker's Verlag. — 60

Aus: Berliner Fremdenblatt, besonders abgedruckt.

Felsenreich, die Behandlung der Placentarperiode, s. Klinik, Wiener.

Felss, R., der Uhrmacher als Kaufmann. Anleitung zur Erlernung der einfachen Buchführung für Uhrmacher, unter Berücksicht. verschiedener Methoden. Nebst einem Anhang: Das Mahnverfahren und das Wechselwesen in seinen Hauptzügen. 2. verm. und verb. Aufl. gr. 8. (71 S.) Berlin 888, Kühl. * 1 60

Felten, Jos., Robert Grosseteste, Bischof von Lincoln. Ein Beitrag zur Kirchen- und Culturgeschichte des 13. Jahrh. gr. 8. (VIII, 112 S.) Freiburg i. Br. 887, Herder'sche Verlagsh. * 1 60

—— Papst Gregor IX. gr. 8. (XII, 409 S.) Ebendas. 886. * 6 —

Felten, Wilh., die Bulle Ne pretereat und die Reconciliations-Verhandlungen Ludwigs des Bayern mit dem Papste Johann XXII. Ein Beitrag zur Geschichte des 14. Jahrh. Mit einem Anhang von Urkunden aus Trier, Koblenz und dem Vatican. Archive. 2 Tle. gr. 8. Trier, Paulinus-Druckerei. [1. Tl. (IX, 70 S.) 885. * ℳ 1.20.; 2. Tl. (VI, 287 S.) 887. * ℳ 3.80.] * 5 —

Fénelon, aventures de Télémaque. Schulausg. mit Wörterbuch von A. de Saulcy. 18. Aufl. 12. (449 S.) Leipzig 887, Brauns. * 1 —

—— fromme Betrachtungen für alle Tage des Monats. Ins Deutsche übersetzt von Herm. Weber †. Mit einem Vorwort von Fr. Meyer. gr. 16. (76 S.) Nördlingen 888, Beck'sche Buchh. cart. * — 80

—— über die Erziehung der Mädchen, s. Sammlung der bedeutendsten pädagogischen Schriften aus alter und neuer Zeit.

—— und die Litteratur der weiblichen Bildung in Frankreich, s. Bibliothek pädagogischer Klassiker.

Fenelon's [† Frz. v. Salignac de la Mothe] geistliche Schriften. Geordnet und durchgesehen von Aug. Arndt. 2. Aufl. 3 Bde. gr. 8. Regensburg, Verlags-Anstalt. 11 40

Inhalt:

Bd. 1. Glaube des Christen. (XXVIII, 490 S. mit dem Gottfr.-Bildnisse des Erzbischofes Fenelon.) 885. ℳ 3.60.
» 2. Die Vollkommenheit des Christen. (VIII, 488 S.) 886. ℳ 3.60.
» 3. Geistliche Briefe. (XVI, 486 S.) 887. ℳ 3.60.

Fenge, L., sprachliche Untersuchung der Reime des Computus, s. Ausgaben und Abhandlungen aus dem Gebiete der romanischen Philologie.

Fenger, L., dorische Polychromie. Untersuchungen über die Anwendung der Farbe auf dem dor. Tempel. (Imp.-Fol. in Mappe.) Fol. (46 S. mit 1 Atlas von 8 Taf. in Farbendr.) Berlin 888, Asher und Comp. * 64 —

Fengler, G., Predigten über die Evangelien des Kirchenjahres. gr. 8. (IV, 328 S.) Cottbus 888, Gotthold-Expedition. ℳ 5.—; geb. * 6 —

Fenkner, Hugo, Lehrbuch der Geometrie für den mathematischen Unterricht an höheren Lehranstalten. Mit einem Vorworte von W. Krumme. 2 Tle. gr. 8. Braunschweig 888, Salle. * 3 20

Inhalt:

Tl. 1. Ebene Geometrie. (X, 160 S.) * ℳ 2.—.
» 2. Raumgeometrie. (IV, 97 S.) * ℳ 1.20.

Fennel, Ludw., über die Bewegung eines festen Körpers in einer tropfbaren Flüssigkeit. 4. (48 S.) Marburg 888. (Kassel, Freyschmidt.) * 2 —

Fennel, O., s. Tachymeter, die Wagner-Fennel'schen.

Fenner, A., der Weltpostschalter. Handbuch für den Postversendungs- und Telegrammverkehr des In- und Auslandes. gr. 8. (XI, 231 S.) Gera s. O. 888, Forche. 3 —

geb. * 4 —

Fenten, W., Anleitung für den Stations- und Expeditions-Dienst zur Veranschlagung der erforderlichen Arbeitskräfte und Materialien. 8. (VIII, 115 S. mit 3 Fig. und 1 lithogr. Taf.) Wiesbaden 886, Bergmann. cart. * 2 —

Fentsch, E., s. †Hilarius, Frater.

Fensl, Dr. Eduard, Denkrede auf ihn, s. Haynold, Ludw.

Feoktistow, A. E., eine vorläufige Mittheilung über die Wirkung des Schlangengiftes auf den thierischen Organismus, s. Mémoires de l'Académie impériale des sciences de St.-Petersbourg.

—— experimentelle Untersuchungen über Schlangengift. Inaugural-Dissertation. gr. 8. (45 S.) St. Petersburg 888. (Dorpat, Karow.) * 1 —

Ferdinand, Franz, Cuno v. Falkenstein als Erzbischof von Trier etc., s. Beiträge, Münsterische, zur Geschichtsforschung.

Ferdinand, Friedr., s. Offenherzigkeiten aus der Armee.

Ferdinand, M. A., s. Zur Psychologie der Liebe.

Ferdy, Hans, die künstliche Beschränkung der Kinderzahl als sittliche Pflicht. 2. Aufl. gr. 8. (32 S.) Neuwied 886, Heuser's Verlag. * 1 —

—— die künstliche Beschränkung der Kinderzahl als sittliche Pflicht, deren Beziehungen zur preuss. Bevölkerungspolitik und die Ziele malthusian. Propaganda in Deutschland. 3. vollständig umgearb. Aufl. gr. 8. (III, 95 S.) Ebendas. 888. 2 40

—— der Malthusianismus in sittlicher Beziehung. gr. 8. (32 S.) Ebendas. 885. * 1 —

—— die Mittel zur Verhütung der Conception, nebst einem Versuche zur krit. Entscheidung eines streit. Punktes der Conceptionstheorie. Gynäkologische Studie für prakt. Aerzte und Geburtshelfer. gr. 8. (38 S.) Ebendas. 886. * 1 20

Ferenz, Zbenko, Stimmen des Weltekels. Eine neue Anthologie. 12. (XV, 496 S.) Leipzig 887, O. Wigand. geb. mit Goldschn. * 8 —

Ferëus-Grison, Frauenspiegel. Aphorismen über Frauen, Frauennatur und Frauenleben. 16. (V, 182 S.) Wien 888, Hartleben. geb. mit Goldschn. * 4 —

Fern, B., Erzählungen, s. Volks-Erzählungen, kleine.

Fernand, Max., feindliche Gewalten. Vaterländisches Schauspiel in 4 Akten. gr. 8. (III, 70 S.) Berlin 886, Puttkammer und Mühlbrecht. * 1 50

Fernbach, Leop., die Bewegung einer homogen mit Masse belegten starren Geraden auf einer geradlinigen Fläche. gr. 8. (26 S.) Berlin 887, (Mayer und Müller.) * 1 —

Fernheim, E. v., zwischen Elbe und Weichsel. Eine histor. Erzählung aus der Reformationszeit 1548—1576. gr. 8. (VII, 320 S.) Aufl. 886. (Leipzig, Buchh. des Vereinshauses.) * 5 —

geb. * 6 —

Fernow, Hans, the three Lords and three Ladies of London. By R[obert] W[ilson]. London 1590. Ein Beitrag zur Geschichte des engl. Dramas. gr. 4. (29 S.) Hamburg 885, (Herold'sche Buchh.) ** 1 50

Fernow, Ludw., das Buch vom alten Fritz. Geschichte Friedrichs des Großen, der Jugend erzählt. 8. von neuem durchgesehene und verb. Aufl. 8. (III, 204 S. mit 4 Abbild. nach Camphausen.) Erfurt 887, Bartholomäus. geb. 1 50

Fernschau. Jahrbuch der mittelschweizer. geographisch-commerciellen Gesellschaft in Aarau. 1. Bd. gr. 8. (XXXII, 78 S.) Aarau 886, Sauerländer's Verlag. * 2 —

—— dass. — 2. Bd. gr. 8. (XLVI, 242 S. mit 120 Abbild. und 1 Lichtdr.-Taf.) Ebendas. 888. geb. * 8 —

Ferrari, Eug. v., die Hemipteren-Gattung Nepa Latr. [sens. natur.]. Monographisch bearb. Lex.-8. (34 S. mit 2 lithogr. Taf.) Wien 888, Hölder. * 4 —

Aus: Annalen des k. k. naturhistorischen Hofmuseums, besonders abgedruckt.

Ferrari, G., grammatica tedesca, s. Sauer, C. M.

Ferrero, A., rapport sur les triangulations, s. Verhandlungen der vom 21. bis zum 29. Oktbr. 1887 auf der Stern-

warte zu Nizza abgehaltenen Conferenz der permanenten Commission der internationalen Erdmessung. ℳ Pf.

Ferrers, Sylvius, der Blick in's Nichts. Roman. 8. (293 S.) Leipzig 887, Werther. * 3 —

Ferrette, Jul., Ulysses Panhellen, poema heroicum, graecas radices universas, ut 3150 census, jucundissime discendas in versibus 617 continens. Omnium gratia graecae linguae studiosorum Mirandum Gyrodi perfecit artificium J. F. gr. 8. (XII, 92 S.) Leipzig 886, Matthes. * 2 —

Ferrotypie. Anleitung zur Anfertigung von Photographien auf Blechplatten. 9. Aufl. 8. (48 S.) Düsseldorf 886, Liesegang's Verlag. * 1 50

Ferry, Gabr., der weiße Adler. Erzählung aus dem fernen Westen. Für die Jugend bearb. durch Br. Hoffmann. 4. Aufl. 8. (224 S. mit 5 Farbendr.-Illustr. nach Orig.-Zeichnungen von Karl Koch.) Berlin 887, Drewitz Nachf. cart. * 2 —

—— Costal, der Indianer, s. Novellenkranz.

—— scènes de la vie sauvage au Mexique. 1. und 2. Bdchn. Erklärt von Hub. Wingerath. gr. 8. Berlin 887, Weidmann'sche Buchh. cart. à Bdchn. 50 Pf. 1 —

Inhalt:
Bdchn. 1. Le pêcheur de perles. (41 S.)
» 2. Une guerre en Sonora. (46 S.)

—— der Waldläufer. Bilder und Scenen aus dem fernen Westen. Für die reifere Jugend erzählt von A. Hummel. 4. Aufl. gr. 8. (IV, 467 S. mit 6 Bildern.) Leipzig 888, Gebhardt's Verlag. geb. 7 50

—— dass. — s. Moritz, Paul.

Ferschke, Herm., in Reih' und Glied. Soldatenlieder. 8. (III, 175 S. mit 100 Illustr. von H. Albrecht.) Stuttgart 888, Krabbe. *ℳ 2.—.; geb. * 3 —

Ferstel, Heinr. v., die k. k. Universität in Wien. 64 Taf. in Kpfrst. Gezeichnet von J. Niedzielski. Gestochen von Ed. Obermayer etc. Fol. (1. Hälfte 32 Kpfrtaf.) Wien 888, Ad. Lehmann. In Mappe * 160 —

—— die Votivkirche in Wien. 28 Taf. in Kpfrst. Gezeichnet vom Atelier Ferstel etc. Gestochen von H. Bültemeyer. Fol. (1. Hälfte 14 Kpfrtaf.) Ebendas. 888. In Mappe * 70 —

—— s. Neubauten, Wiener, Serie B.

Fert, J., Grundzüge der Heeres-Administration, s. Reich, A.

Feságomi. 8. (177 S. auf blauem Papier.) Berlin 886, Simion. geb. in Seide * 6 —

Fessenmair, G., Gesammt-Inhalts-Verzeichniss, s. Bauzeitung, allgemeine.

Fessler, Stegm., Gedächtniss-Rede, gehalten anlässlich der Trauerfeier für den hochseel. Kaiser Friedrich III. am 24. Juni 1888 in der Synagoge zu Landsberg a. W. gr. 8. (8 S.) Landsberg a. W. 888, Vogler und Klein. — 80

Feßmann, G., systematische Zusammenstellung der gebilligten Lehrmittel im Königr. Bayern. Vollständiges Verzeichnis der für den Gebrauch der Lehrer und Schüler an den deutschen Schulen und Lehrerbildungsanstalten, dann zur Fortbildung des Lehrerpersonals und zur Anschaffung für die Lehrerbibliotheken genehmigten, beziehungsweise empfohlenen Bücher, Leitfäden und Lehrmittel. Mit Autoren-Katalog. gr. 8. (V, 279 S.) Ansbach 883, Seybold. * 1 50

Fest, Ernst, im Fluge der Zeit. Dichtungen. 8. (VIII, 166 S.) Leipzig 887, C. H. Mayer. * 3 —
geb. mit Goldschn. * 4 —

Fest-Bericht über Ankunft und Thronbesteigung des hochwürdigsten Hrn. Dr. Philippus Krementz, Erzbischof von Köln. gr. 8. (32 S.) Köln 886, Theissing. — 15

—— über die Feierlichkeiten vom Empfang und zur Inthronisation des hochwürdigsten Hrn. Erzbischofs von Köln Dr. Philippus Krementz am 14. und 15. Decbr. 1885. 12. (72 S.) Köln 885, Bachem. * — 50

—— über die 50jährige Jubiläumsfeier des Pfarrwaisenhauses zu Windeck. Zur Erinnerung an den 2. Aug. 1887. 1. und 2. Aufl. gr. 8. (40 S.) Nürnberg 887, Raw'sche Buchh. * — 50

Festblatt für das 2. österreichische Bundes-Schießen 1885. Redact.: Engelbert Heim. gr. 4. (Nr. 1—9, 64 S.) Innsbruck 885, Wagner'sche Universitäts-Buchh. * 4 60

Festblätter, Bayreuther, in Wort und Bild. Gesammelte Beiträge deutscher, französ., belg., schweizer., span., engl., amerikan. und italien. Schriftsteller und Künstler mit Facs. aus den Orig.-Partituren Rich. Wagners. Zum Besten der Bayreuther Festspiele hrsg. von der Central-Leitung des Allgemeinen Richard Wagner-Vereines. München 1884. Redact.-Comité: Karl Frhr. v. Ostini, Max v. Baligand, Alfr. Schmid, Jul. Hey, Jos. Ritter v. Schmaedel. 2. Aufl. Fol. (60 S. mit autotyp. Illustr.) [München 886, Verlag der Autotype-Company.] Leipzig, Fock. [*ℳ 8.50.] * 2 40

Feßenberg-Packisch, Herm. v., der deutsche Bergbau. Ein Gesammtbild seiner Entstehung, Entwickelung, volkswirthschaftl. Bedeutung und Zukunft mit Benutzung bester Quellenwerke zusammengestellt. gr. 8. (V, 186 S.) Berlin 886, Walther und Apolant. * 6 —
geb. * 8 —

—— Die Brandenburg! oder Aus der Jugendzeit des großen Kurfürsten. Ein Gedenkblatt an den 9. Mai 1688, den Todestag des großen Kurfürsten, in dramat. Form gekleidet. 8. (VII, 97 S.) Breslau 888, Woywod. cart. * 2 50
geb. ** 3 50

—— zwei deutsche Eichen. Ein Gedenkblatt für das deutsche Volk. Aus Anlaß des 70. Geburtstages des Reichskanzlers Fürst Bismarck. 8. (71 S.) Ebendas. 885. — 60

—— Entwickelung, Lage und Zukunft des niederschlesischen Steinkohlenbergbaues, technisch, statist. und volkswirthschaftl. beleuchtet und mit Bewilligung und Unterstützung Seitens des Vereins für die bergbaul. Interessen Niederschlesiens hrsg. 4. (III, 88 S. mit 2 Karten.) Ebendas. 886. * 3 —

Fester, Rich., die armirten Stände und die Reichskriegsverfassung [1681—1697]. gr. 8. (IX, 170 S.) Frankfurt a. M. 886, Jügel's Verlag. * 3 —

Festfeier der Beatifikation des heiligen Clemens Maria Hofbauer bei Maria am Gestade in Wien vom 14. bis 17. Oktbr. 1888. 8. (VIII, 120 S. mit 2 Bildern.) Wien 888, Kirsch. * — 80

Festgabe zum 70. Geburtstag Sr. Durchlaucht des Fürsten Otto v. Bismarck, Kanzler des deutschen Reiches, Präsident des preuß. Staatsministeriums ꝛc., dargebracht zum 1. April 1885 von einem Deutschen. 8. (8 S.) Weilburg 885, Appel. * — 10

—— für Rudolf v. Gneist zum Doctor-Jubiläum am 20. Novbr. 1888. Gewidmet von Heinr. Brunner, Ernst Eck, Levin Goldschmidt, Otto Gradenwitz, Bernh. Hübler, Leonard Jacobi, Jos. Kohler, Alfr. Pernice, Karl Zeumer. Lex.-8. (IV, 304 S.) Berlin 888, Springer. * 8 —

Daraus einzeln:

Brunner, Heinr., und Karl Zeumer, die Constantinische Schenkungsurkunde. I. Das Constitutum Constantini. Von Heinr. Brunner. II. Der älteste Text. Von Karl Zeumer. Lex.-8. (IV, 60 S.) * 2 —

Eck, Ernst, das gesetzliche Pfand- und Vorzugsrecht des Vermiethers in seiner Anwendbarkeit auf die unpfändbaren Sachen. Lex.-8. (II, 26 S.) * 1 —

Goldschmidt, L., Studien zum Besitzrecht. Sklavenbesitz. Insbesondere: Tradition durch Urkunden. Possessio absentis. Verlust des Sklavenbesitzes. Lex.-8. (II, 85 S.) * 1 20

Gradenwitz, Otto, Zwangsvollstreckung und Urtheilsicherung. Lex.-8. (II, 24 S.) * 1 —

Hübler, Bernh., die religiöse Erziehung der Kinder aus gemischten Ehen im Gebiete des Preussischen Allgemeinen Landrechts. Lex.-8. (II, 30 S.) * 1 —

Festgabe für Rudolf v. Gneist zum Doctor-Jubiläum etc.

Jacobi, Leonard, über die Ersatzpflicht des Gläubigers aus unrechtmässiger Mobiliar-Zwangsvollstreckung. Lex.-8. (II, 43 S.) * 1 40

Kohler, Jos., über das Collationsrecht in den französischen Coutumes. Lex.-8. (II, 34 S.) * 1 20

Pernice, Alfr., formelle Gesetze im römischen Rechte. Lex.-8. (II, 35 S.) * 1 20

—— zum Doctor-Jubiläum des Hrn. Geh.-R. Prof. Dr. Joh. Jul. Wilh. v. Planck von der Juristen-Facultät zu München überreicht. gr. 8. München 887, Kaiser. * 9 —

Inhalt:

Brinz, v., über den Einlassungszwang im römischen Recht. — Seydel, das Budgetrecht des bayerischen Landtages und das Verfassungs-Verständniss von 1843. — Sicherer, v., Secundogenitur und Primogenitur. — Lotmar, über Plus est in re, quam in existimatione und Plus est in opinione, quam in veritate. — Maurer, die Rechtsrichtung des älteren isländischen Rechtes. — Scuffert, zu L. 57 D. de legatis I. — Hellmann, über Minio in possessionem im römischen und heutigen Rechte. — Kleinfeller, deutsche Partikulargesetzgebung über Civilprozess seit Rezeption der fremden Rechte und bis zum Ausgang des 18. Jahrhunderts. — Bolgiano, zur Lehre von der Gewissensvertretung. — Harburger, die Theilnahme an dem Verbrechen aus § 159 R. St. G. B. durch Anstiftung oder Beihülfe. — Loewenfeld, Inästimabilität und Honorirung der artes liberales nach römischem Recht. (VII, 467 S.)

—— zum Doctor-Jubiläum des Hrn. Geheimen Rates Professors Dr. Joh. Jul. Wilh. v. Planck in München. Überreicht von der rechts- und staatswissenschaftl. Facultät zu Strassburg. gr. 8. Strassburg 887, Trübner. * 3 50

Inhalt:

I. Behrends, von den prozessualischen Selbsthilfsbefugnissen, insbesondere den Pfandrechten. (III, S. 1—66.)
II. Missen, Adph., die Minderjährigkeit. (S. 83—113.)

—— zu Bernhard Windscheids 50jährigem Doctorjubiläum. Zwei Abhandlungen von Rud. Stammler und Thdr. Kipp. gr. 8. Halle 888, Niemeyer. * 3 —

Inhalt:

Abhandlg. 1. Stammler, Rud., über die Methode der geschichtlichen Rechtstheorie. (S. 1—63.)
» 2. Kipp, Thdr., Erörterungen zur Geschichte des römischen Civilprocesses und des Interdictum quorum bonorum. (S. 65—122.)

—— der Leipziger Juristenfakultät für Dr. Bernhard Windscheid zum 22. Dezbr. 1888. gr. 8. Leipzig 888, Duncker und Humblot. * 4 40

Inhalt:

Binding, K., die Gründung des Norddeutschen Bundes. Ein Beitrag zur Lehre von der Staatsverträge. — Wach, Ad., der Feststellungsausspruch. Ein Beitrag zur Lehre vom Rechtsschutzanspruch. — Gehn, Rud., die deutsche Genossenschaft.

Vgl.: Festschrift zum Doctor-Jubiläum des Hrn. v. Windscheid.

Festgeschichte, militärische, zum Allerhöchsten Geburtstage Sr. Maj. des Kaisers und Königs. 8. (24 S.) Berlin 887, Siebert'sche Buchh. * — 75

Rnd: Unteroffizier-Zeitung, besonders abgedruckt.

Festgesangbuch für Missions- und andere kirchliche Vereine. 2. Aufl. 16. (71 S.) Norden 886, Soltau. — 15

Festgruss, an Otto v. Böhtlingk zum Doktor-Jubiläum, 3. Febr. 1888 von seinen Freunden. Lex.-8. Stuttgart 888, Kohlhammer. * 2 —

Inhalt:

Aufrecht, Theo., zur Kenntnis des Rgveda. — Bradke, Peter v., einige Bemerkungen über die arische Urzeit. — Bühler, Geo., die geschichtlichen Teile der beiden grossen Inschriften von Bajhatth. — Cappeller, Carl, zur Mrcchakatîkâ. — Delbrück, Berth., Conjecturen zur Maitrâyanî-Samhitâ. — Gabelentz, Geo. v. der, das lautsymbolische Gefühl. — Geldner, Karl, über das vedische Wort mená. — Glidemeister, Johs., ein Baustein zur Geschichte der Tausend und Einen Nacht. — Grill, Jul., Schi-king I, 1, 2. — Hillebrandt, Alfr., nationale Opfer in Alt-Indien. — Jacobi, Herm., über das Alter des Râmâyana. — Jolly, Jul., Notizen über einige Dharmaçâstra-Handschriften. — Kaegi, Adf., Vasa nardhi im Rgveda. — Kern, Heinr., der buddhistische Dichter Çâra. — Kielhorn, Frz., scheinbare Citate von Autoritäten in grammatischen Werken. — Klatt, Johs., eine apokryphe Pattâvalî der Jainas. — Kluge, Friedr., Etymologica. — Knauer, Friedr., zu iti und ca. — Kuhn, Ernst, der Mann im Brunnen. Geschichte eines indischen Gleichnisses. — Leumann, E., indogerm.

Festgruss an Otto v. Böhtlingk zum Doktor-Jubiläum etc.

näpét, näpta „Neffe". — Lindner, Bruno, das indische Erntopfer. — Ludwig, Alfr., die Iroesis im Mahâbhârata und im Rgveda. — Mikloschich, Frz., über die Lautverbindung kt in den indoeuropäischen Sprachen. — Pischel, Rich., die Dichterin Çîlâ. — Roth, Rud., Proben aus einer Uebersetzung des Atharvan. — Schmidt, Johs., die lateinischen Adverbia auf o von o-Stämmen und die Singularadjektive der germanischen Pronomina. — Schroeder, Leop. v., eine germanische Sitte. — Sievers, Ed., altkhotanisch nasalierung und Verwandtes. — Windisch, Ernst, Vedisches. (V, 181 S.)

—— Strassburger, an Anton Springer zum 4. Mai 1885. gr. 8. (Mit eingedr. Autotypien.) Stuttgart 885, Spemann. * 3 —

Inhalt:

Janitschek, Hub., zwei Studien zur Geschichte der carolingischen Malerei. (S. 1—30.) — Michaelis, Ad., Michelangelos Leda und ihr antikes Vorbild. (S. 31—42.)

Festgrüße Sr. Bischöflichen Gnaden dem Hochwürdigsten Herrn Dr. Paul Leopold Haffner, Bischof von Mainz, dargebracht am Tage seiner Consecration und Inthronisation 25. Juli 1886. 2. Aufl. 12. (80 S. mit Holzschn.-Bild.) Mainz 886, Frey. * — 25

Festi breviarium rerum gestarum populi romani. Ed. Carl Wagener. 8. (XIV, 28 S.) Prag 886, Tempsky. — Leipzig, Freytag. * — 50

Festkalender in Bildern und Liedern, geistlich und weltlich, von Frz. Graf v. Pocci, G. Görres und ihren Freunden. Neue Ausg. 2 Thle. gr. 4. (VIII, S. 1—78; V, S. 79—170.) Freiburg i. Br. 885,86, Herder'sche Verlagsh. à Thl. * 3 —
geb. à Thl. in Halbleinw. *ℳ 4.—; in Leinw. * 5 —
compl. geb. in 1 Bd. * 6 —
geb. in Halbleinw. *ℳ 7.—; in Leinw. * 9 —

Festlieder, 25 deutsche. 4. Aufl. 16. (15 S.) Kreuznach 887. Leipzig, Voigtländer's Verlag. 25 Exempl. * 1 50

Festprogramm und Festreglement des eidgenössischen Schützenfest in Bern 1885. 19. bis 28. Juli. 8. (15 S.) Bern 885, (Jenni.) * — 30

Fest-Reden. Eine Sammlung von kürzeren und längeren Ansprachen zur Feier nationaler Gedenktage und anderer Festlichkeiten in Schulen und Vereinen. 1. Heft. 1. und 2. Aufl. gr. 8. (III, 75 S.) Langensalza 887,88, Beyer und Söhne. * — 60

—— an der 5. Säcularfeier der Schlacht von Sempach den 5. Heumonat 1886. Auf Anordnung des hohen Regierungsrathes gedruckt. gr. 8. (40 S.) Luzern 886, (Räber.) * — 40

Festschrift zur Begrüssung des XVIII. Kongresses der deutschen Anthropologischen Gesellschaft in Nürnberg. Lex.-8. (91 S.) Nürnberg 887, (Bailhorn's Verlag.) — —

Inhalt:

Bidam, H., Ausgrabungen römischer Ueberreste in und um Gunzenhausen. Mit 7 Karten. — Rieger, C., zur Kenntnis der Formen des Hirnschädels. Mit 5 Taf. in Farbendr. und 7 Tab. — Forster, S. v., über Hügelgräberfunde bei Nürnberg. Mit 31 Abbild. — Oefelinger, H., prähistorische Karte der Umgegend von Nürnberg. Mit erläut. Text.

Nicht im Handel. — (Wird nur an Universitäts- und Staats-Bibliotheken, und zwar unentgeltlich, abgegeben.)

—— der XIX. allgemeinen Versammlung der deutschen anthropologischen Gesellschaft gewidmet von dem Verein von Alterthumsfreunden im Rheinlande. Lex.-8. (III, 147 S. mit eingedr. Fig. und 3 Taf.) Bonn 888, (Marcus.) * 5 —

—— zu dem am 17. und 18. Juli 1887 in Rudolstadt stattfindenden Thüringer Bundes-Sängerfest. gr. 8. (52 S. mit 2 Plänen.) Rudolstadt 887, (Kell.) ** — 30

—— zum XI. Mitteldeutschen Bundesschießen in Halle a. d. Saale vom 29. Juli bis 5. Aug. 1886. Hrsg. im Namen der Preßkommission von Rich. Gosche. gr. 8. (54 S. mit Illustr., 1 Plan und 1 Karte.) Halle 886, (Reichardt.) * 1 —

—— zur Centenar-Feier Ludwigs I., Königs von Bayern, Von bayer. Schriftstellern und Künstlern. gr. 4. (40 S.) München 888, Franz' Verlag. * 1 —

—— zu dem 50jährigen Jubiläum des Dorotheenstädtischen Realgymnasiums zu Berlin. Veröffentlicht von dem

Lehrer-Kollegium des Dorotheenstädt. Realgymnasiums. gr. 8. Berlin 886, Gaertner's Verlag. *M 7.—; geb. * 8 —

Inhalt:
Pierson, W., Kurfürstin Dorothea, die Gründerin der Dorotheenstadt. — Thurein, H., elementar. Darstellung der Planetenbahnen durch Konstruction und Rechnung. — Peters, E., Pfarrk Stäls Sägner. En samling sånger af Johan Ludwig Runeberg. II. — Koch, J., Li Rei de Engleterre. Ein anglo-normann. Geschichtserzählung. — Schultze, E., ein geographischer und antiquarischer Streifzug durch Capri. — Gusserow, C., über anschauliche Quadratur und Kubatur. — Frederichs, F., der Freiheitsbegriff Kants und Fichtes. — Schwalbe, B., über Eishöhlen und Eislöcher, nebst einigen Bemerkungen über Ventarolen und niedrige Bodentemperaturen. (VII, 206 S. mit 4 Holzschn., 1 Taf. und 1 Karte.)

Festschrift zur Jubelfeier des 25jährigen Bestehens des Vereins für Erdkunde zu Dresden. gr. 8. (IV, 252 S. mit eingedr. Abbild. und 7 Taf.) Dresden 886, (Huhle.) * 4 —

—— zum VI. mährisch-schlesischen Gauturn-Fest am 14., 15. und 16. Juli 1886. Hrsg. vom Preß-Ausschusse. 8. (78, 16 S.) Znaim 886, (Fournier und Haberler.) ** — 60

—— der deutschen geologischen Gesellschaft zu ihrer 34. allgemeinen Versammlung im Septbr. 1887 in Bonn gewidmet von dem naturhistor. Verein der preuss. Rheinlande, Westfalens und des Reg.-Bez. Osnabrück. gr. 8. Bonn 887, (Cohen und Sohn.) * 5 —

Inhalt:
Dechen, H. v., und Herm. Rauff, geologische und mineralogische Litteratur der Rheinprovinz und der Prov. Westfalen, sowie einiger angrenzender Gegenden. (IV, 291 S.) — Follmann, Otto, unterdevonische Crinoiden. (26 S. mit 2 Taf.) — Schulz, Eug., geognostische Uebersicht der Bergreviere Arnsberg, Brilon und Olpe im Oberbergamtsbezirk Bonn, sowie der Fürstenthümer Waldeck und Pyrmont. (42 S.)

—— zu dem 50jährigen Jubiläum der Universität Georgia-Augusta Göttingen. hoch 4. (20 S.) Göttingen 887. (Hannover, Meyer.) cart. * 1 50

—— zum 50jährigen Doctorjubiläum des wirkl. Geh. Oberjustizrathes Herrn Prof. Dr. Rudolf v. Gneist am 28. Novbr. 1886 überreicht von der Juristischen Fakultät der Universität Breslau. gr. 8. Breslau 888, Schettler'sche Buchh. * 5 —

Inhalt:
Brie, S., die gegenwärtige Verfassung Frankreichs. Staatsrechtliche Erörterungen. (VII, S. 1—69.) — Seuffert, Herm., Mittheilungen aus dem Entwurfe eines Strafgesetzbuches für Italien [1857]. (S. 71—223.)

—— zur 300jährigen Jubelfeier des grossherzogl. Gymnasiums in Karlsruhe. 22. Novbr. 1886. gr. 8. Karlsruhe 886, (Braun'sche Hofbuchh.) * 2 —

Inhalt:
Wendt, Ueberblick der Geschichte des Gymnasiums. — Funck, Heinr., über den Rheinländischen Hausfreund und Johann Peter Hebel. (III, 89 S. mit 3 Taf.)

—— zur Feier des 550jährigen Bestehens des Gymnasiums zu Stendal. Hrsg. vom Lehrerkollegium der Anstalt. gr. 4. Stendal 888, (Franzen und Grosse Sortiment.) * 3 —

Inhalt:
Steyer, Karl, ein Beitrag zur Behandlung der messianischen Weissagung im Unterrichte. (S. 1—13.) — Müller, Mor., zur Kritik und zum Sprachgebrauch des Livius. (S. 15—28.) — Friedel, Otto, einige Horazstunden in Prima. (S. 29—44.) — Haerter, Ed., Uebersetzung und Disposition der Rede des Demosthenes: „Ueber die Angelegenheiten im Chersones". (S. 45—63.) — Spaugenberg, Ernst, die Entwicklung des physikalischen Kraftbegriffs. (S. 65—81.) — Weise, Karl, Beiträge zur Flora von Stendal. (S. 83—92.) — Friedel, Otto, Anhang. Beiträge zur Statistik des Gymnasiums. (S. 93—102 mit 1 Taf.)

—— zur Feier des 350jährigen Bestehens des protestantischen Gymnasiums zu Strassburg. Hrsg. von der Lehrerschaft des protestant. Gymnasiums. Lex.-8. (IX, 392; V, 291 S. mit Illustr. und Taf.) Strassburg 888, Heitz. * 10 —

—— zur Jubelfeier des Eberhard-Ludwigs-Gymnasiums in Stuttgart. gr. 4. Stuttgart 886, (Metzler'sche Sortiments-Buchh.) * 1 —

Inhalt:
I. Oesterlen, Einleitung. (IV S.)
II. Schanzenbach, Otto, aus der Geschichte des Eberhard-Ludwigs-Gymnasiums. (104 S.)

Festschrift zur Jubelfeier des Eberhard-Ludwigs-Gymnasiums in Stuttgart etc.
III. Bilfinger, Gust., die Zeitmesser der antiken Völker. (76 S.)
IV. Oesterlen, Nachrichten über die Schulj. 1885—86. (22 S.)
Nicht mehr im Handel.

—— zur Feier der Consecration und Inthronisation des Hochwürdigsten Herrn Dr. Paul Leopold Haffner, Bischof von Mainz. Ein Bild seines Lebens und Wirkens. 2. Aufl. 12. (42 S. mit Holzschn.-Bild.) Mainz 886, Frey. * — 20

—— zur Feier des 50jährigen Bestehens des königl. Hauptseminars zu Grimma. 8. (II, 129 S.) Grimma 886, Gensel. * 2 50

—— zur fünfhundertjährigen Stiftungsfeier der Universität Heidelberg, veröffentlicht von dem historisch-philosoph. Vereine zu Heidelberg. Mit Beiträgen von K. Hartfelder, G. Weber, W. Oncken, C. Lemcke, W. Wundt, H. Holtzmann und A. v. Kirchenheim, d. Z. Secretär des Vereins. gr. 8. Leipzig 886, Engelmann. * 4 —
geb. ** 6 —

Inhalt:
Kreutz des Vereins. — Hartfelder, der Humanismus und die Heidelberger Bibliotheken. — Weber, deutsche Fürsten und Kleinstaaten vor hundert Jahren. — Oncken, Heidelberger Erinnerungen aus ernster Zeit. — Lemcke, König Ludwig I. von Bayern. — Wundt, über die physikalischen Axiome. — Holtzmann, das Problem der Geschichte der Auffassung. — Kirchenheim, v., die Universitätsbestimmungen des Mittelalters. (VIII, 120 S.)

—— zur Feier des 300jährigen Bestehens der Julius-Maximilians-Universität zu Würzburg, gewidmet von der K. Bayer. Ludwig-Maximilians-Universität zu München. gr. 4. München 882, (R. Oldenbourg.) — —

Inhalt:
Rothmund jun., A. v., casuistischer Beitrag zur Lehre von der sogen. sympathischen Augenentzündung. (Mit 1 Taf.) — Voit, C. v., über die Beziehungen der Galle-Absonderung zum Gesammtstoffwechsel im thierischen Organismus. — Ziemssen, H. v., über den Typhus-Recidiv. (67 S.)
Nicht im Handel.

—— Albert v. Kölliker zur Feier seines siebenzigsten Geburtstages gewidmet von seinen Schülern. gr. 4. (IV, 444 S. mit 17 Taf.) Leipzig 887, Engelmann. * 40 —

Daraus einzeln:

Gegenbaur, C., über die Occipitalregion und die ihr benachbarten Wirbel der Fische. Mit 1 Taf. und 2 Abbild. im Text. 5 —

Eberth, C. J., zur Kenntniss der Blutplättchen bei den niederen Wirbelthieren. Mit 1 Taf. 4 —

La Valette St. George, Frhr. v., Zelltheilung und Samenbildung bei Forficula auricularia. Mit 2 Taf. 4 —

Hensen, Vict., ein photographisches Zimmer für Mikroskopiker. Mit 1 Taf. 4 —

Wiedersheim, Rob., das Geruchsorgan der Tetrodonten nebst Bemerkungen über die Hautmuskulatur derselben. Mit 1 Taf. 8 —

Nussbaum, J. N. v., über Unglücke in der Chirurgie (fehlt). 1 20

Solger, Bernh., die Wirkung des Alkohols auf den hyalinen Knorpel. Mit 2 Taf. 5 —

Reubold, über Pancreasblutung vom gerichtsärztlichen Standpunkte. 1 20

Forel, F. A., la pénétration de la lumière dans les lacs d'eau douce. — 80

Orth, J., über die Entstehung und Vererbung individueller Eigenschaften. 2 —

Schottelius, M., biologische Untersuchungen über den Micrococcus prodigiosus. Mit 1 Taf. 4 —

Müller, P., Bemerkungen über physiologische und pathologische Involution des puerperalen Uterus. 1 60

Kunkel, A. J., Studien über die quergestreifte Muskelfaser. 1 —

Kölliker, Th., über die Hernia processus vaginalis encystica. — 60

Kirchner, Wilh., über Divertikelbildung in der Tuba Eustachii des Menschen. Mit 1 Taf. 4 —

Festschrift: Albert v. Kölliker zur Feier seines siebenzigsten Geburtstages etc. ℳ Pf.

Rosenberger, J. A., ein Vorschlag zur Behandlung gangraenescirender Darmwandbrüche. 1 —

Schultze, O., zur ersten Entwickelung des braunen Grasfrosches. Mit 2 Taf. und 1 Abbild. im Text. 5 —

Felix, Walther, die Länge der Muskelfaser bei dem Menschen und einigen Säugethieren. Mit 1 Abbild. im Text. — 80

Riedinger, F., über Ganglion periosteale (Periostitis albuminosa). 1 60

Virchow, Hans, ein Fall von angeborenem Hydrocephalus internus, zugleich als Beitrag zur Mikrocephalenfrage. Mit 2 Taf. und 7 Abbild. im Text. 6 —

Richter, W., über zwei Augen am Rücken eines Hühnchens. Mit 1 Taf. 4 —

Flesch, Max, Versuch zur Ermittelung der Homologie der Fissura parieto-occipitalis bei den Carnivoren. Mit 1 Taf. 3 —

Decker, Friedr., zur Physiologie des Fischdarmes. 2 —

Helfreich, Friedr., eine besondere Form der Lidbewegung. — 80

Stühr, Phpp., über Schleimdrüsen. Mit 1 Taf. 5 —

—— zum Andenken an die gesegneten Tage der Anwesenheit des hochwürdigsten Herrn Erzbischofs Dr. Philippus Krement; im Dekanate Crefeld vom 25. Septbr. bis 16. Octbr. 1887. 8. (68 S. mit 2 Bildern.) Crefeld 887, Klein. * — 50

—— zur 50jährigen Jubelfeier des land- und forstwirthschaftlichen Haupt-Vereins für den Reg.-Bez. Hannover. Lex.-8. (VII, 410 S. mit 2 Karten.) Hannover 886, (Schmorl und v. Seefeld.) * 6 —

—— zur XII. Rheinischen Provinzial-Lehrer-Versammlung am 11., 12. und 13. April 1887 in Elberfeld. Hrsg. von der Elberfelder Lehrerkonferenz. gr. 8. (69 S.) Elberfeld 887, Haßbender. * — 50

—— des Vereins für Naturkunde zu Cassel zur Feier seines 50jährigen Bestehens. Mit Beiträgen der Mitglieder: C. Ackermann, H. v. Berlepsch, Fr. Buchenau etc. gr. 8. (XXVII, 279 S. mit 1 Lichtdr.-Portr. und 2 lithogr. Taf.) Cassel 886, (Kessler.) * 6 —

—— der naturwissenschaftlichen Gesellschaft Isis in Dresden zur Feier ihres 50jährigen Bestehens am 14. Mai 1885. gr. 8. (VII, 178 S. mit 4 Taf.) Dresden 885, (Warnatz und Lehmann.) ** 6 —

—— zum 25jährigen Doctor-Jubiläum des Sanitätsrats Dr. Paul Riemeyer, gefeiert zu Berlin, am 21. März 1879. Für Freunde hrsg. von Freunden des Jubilars. 3. Ausg. 8. (34 S. mit dem Bildnisse Riemeyer's nach einem Photogramm von J. Lawitzky.) Berlin 886, Kühl. ** — 50

—— zur Feier des 50jährigen Dienst-Jubiläums des Hrn. Gymn.-Dir. Dr. Nölting hrsg. von dem Lehrerkollegium der Grossen Stadtschule zu Wismar. gr. 8. Wismar 886, (Hinstorff'sche Hof-Buchh. Sortiment.) * 3 —

Inhalt:

Bolle, das Kuchelspiel der Alten. — Lemme, des Odysseus Kampf mit den Freiern. — Kuthe, die römische Manipulartaktik. — Fritzsche, zur Kritik Walthers. — Detlefsen, die experimentelle Behandlung der Diffusion der Flüssigkeiten im elementaren physikalischen Unterricht. — Kirchner, Bemerkungen über die Heere Justinians. — Stoppel, Specimen lexici Euripidei. — Wossidlo, einige beachtenswerthe Werthbestimmungen im Mecklenburger Platt. (VIII, 173 S. mit 2 Taf.)

—— zur Begrüssung der vom 26. Septbr. bis 1. Oktbr. 1887 in Zürich tagenden XXXIX. Versammlung deutscher Philologen und Schulmänner, dargebotan von der Universität Zürich. gr. 4. Zürich 887, (Höhr.) * 1 35

Inhalt:

Hug, Arnold, zu den Testamenten der griechischen Philosophen. (S. 1—22.) — Blümner, Hugo, Technologisches [Schwefel, Alaun und Asphalt im Alterthum]. (S. 23—32.) — Kaegi, Adf., Alter und Herkunft des germanischen Gottesurtheils. (S. 40—50.) — Ulrich, Jak., Pietro Fortini, ein Beitrag zur Geschichte der italienischen Novelle. (S. 51—90.) — Tobler, Ludw., die lexikalischen Unterschiede der deutschen Dialekte, mit besond. Rücksicht auf die Schweiz. (S. 91—109.)

Festschrift der Kantonsschule in Zürich zur Begrüssung der vom 28. Septbr. bis 1. Oktbr. 1887 in Zürich tagenden XXXIX. Versammlung deutscher Philologen und Schulmänner. gr. 4. Zürich 887, (Höhr.) * 1 35

Inhalt:

Wirz, Hans, die stoffliche und zeitliche Gliederung des Bellum Jugurthinum des Sallust. (S. 1—21.) — Surber, Alfr., Beitrag zu einer Reform der Schulsyntax des lateinischen Infinitivs. (S. 22—38.) — Suter, Heinr., die Mathematik auf den Universitäten des Mittelalters. (S. 39—96.) — Stiefel, Jul., über Jeremias Gotthelf's „Erzählungen und Bilder aus der Schweiz". (S. 97—119.)

—— des philologischen Kränzchens in Zürich, zu der in Zürich im Herbst 1887 tagenden 39. Versammlung deutscher Philologen und Schulmänner. gr. 8. Zürich 887, (Schulthess.) * 2 —

Inhalt:

Fröhlich, Frz., Realistisches und Stilistisches zu Cäsar und dessen Fortsetzern. (56 S.) — Hitzig, Herm., zur Pausaniasfrage. (S. 57—96.)

—— philosophische, zum Jubiläum Sr. H. Leo XIII. Mit Beiträgen von Erich Frantz, M. Glossner, C. Gutberlet, F. X. Pfeifer, und H. Schell. Hrsg. von Ernst Commer. gr. 8. (III, 216 S. mit 1 Kunstbeilage in Lichtdr. und 1 Zinkogr.) Paderborn 887, F. Schöningh. * 3 —

Inhalt:

Originalzeichnung von Erich Frantz. — Philosophia Leoni XIII. P. M. triumphans ornat. — Glossner, M., die Philosophie des heil. Thomas von Aquin. — Die Philosophie des Christentums und der Zukunft. — Gutberlet, C., die Descendenztheorie auf Logik und Thatsachen geprüft. — Schell, H., der Gottesbegriff im Katholicismus und Protestantismus. — Pfeifer, F. X., der Dom zu Köln. Seine logisch-mathematische Gesetzmässigkeit und sein Verhältnis zu den berühmtesten Bauwerken der Welt. Mit 1 Grundriss des Domes.

Aus: Jahrbuch für Philosophie und speculative Theologie, besonders abgedruckt.

—— zur Enthüllungsfeier der Gedenktafel für Paul Pretsch, den Erfinder der Photogalvanographie. (45 S. mit 1 Portr.) Wien 888, Hartleben. * 1 80

—— zur 50jähr. Jubelfeier des Provinzial-Landwirthschafts-Vereines zu Bremervörde [Reg.-Bez. Stade]. 2 Bde. Lex.-8. Stade, (Pockwitz.) [1. Bd. (XIX, 584 S. mit 28 Tab., 8 Taf. und Karten.) 885. *ℳ 6.—; geb. *ℳ 8.—; 2. Bd. (X, 314 S. mit 8 Tab. und 20 Karten auf 10 Taf.) 886. *ℳ 5.—; geb. *ℳ 6.75.] Beide Bde. zusammengenommen * 10 — geb. * 13 75

—— des städtischen Realgymnasiums mit Gymnasialklassen zu Düsseldorf zur 50jähr. Gedenkfeier der am 28. Mai 1838 erfolgten Begründung des Realgymnasiums. gr. 8. (XII, 269 S.) Düsseldorf 888, (Boß und Comp.) * 3 —

Inhalt:

Matthias, Beiträge zur Kritik und Erklärung von Xenophons Anabasis. — Stammer, E., allgemeiner Theorie der umhüllungsflächen und einige damit zusammenhängende Eigenschaften der Flächen zweiten Grades. — Czech, die westliche Grenze der Dinariden. — Ried, zur Erinnerung an die Gebrüder Grk. — Hellmann, G., zu den Quellen der Emilia Galotti.

—— zur Feier des 500jähr. Bestehens der Ruperto-Carola, dargebracht von dem naturhistorisch-medicin. Verein zu Heidelberg. 2 Thle. [A und B.] Lex.-8. Heidelberg 886, C. Winter's Universitäts-Buchh. à Thl. *ℳ 7.—. * 14 —

Inhalt:

A. Medicinischer Thl. (V, 137 S. mit eingedr. Holzschn. und 5 Taf.)
B. Naturhistorischer Thl. (V, 136 S. mit eingedr. Holzschn. und 3 Taf.)

—— zur 25jähr. Jubelfeier der Sphynx, Verein jüngerer Buchhändler Hamburg-Altona. Fol. (52 S. mit Holzschn.) Hamburg 887, Verlag der „Sphynx" (J. F. Richter). 3 —

—— zu der Jubelfeier des 50jähr. Bestehens der grossherzogl. Technischen Hochschule zu Darmstadt. gr. 4. (XI, 137 S. mit eingedr. Fig. und 7 Taf.) Darmstadt 886, Bergsträsser. * 5 —

Inhalt:

Landsberg, Thdr., Beitrag zur Theorie des ebenen Fachwerks. — Sonne, Eduard, über den Schiffwiderstand bei Fluss- und Kanalfahrten. — Klaus, Adf., der Beruf des Kultur-Ingenieurs.

Festschrift zu der Jubelfeier des 50jährigen Bestehens der grossherzogl. Technischen Hochschule zu Darmstadt etc. — Brauer, Ernst A., Berechnung verjüngter Förder-Drahtseile und deren Spiralkörbe. — Pfister, Herm. v., Verhältniss des Kampfes und seiner Mittel beim Auftreten gepanzerter Schiffe gegen Strand-Batterien. — Thiel, Karl, die Zusammensetzung des Mauer-Mörtels in der Klosterkirche zu Lorsch. — Klein, Jos., über die quantitative Bestimmung der Ameisensäure und über die Schultze-Trommsdorf'sche Bestimmung der organischen Substanz im Wasser. — Dorn, Ernst, Bemerkung über einige Apparate zur Untersuchung der atmosphärischen Elektricität. — Koch, Gleb. v., Untersuchung über das Wachsthum von Antipathes. — Hennsberg, Lebrecht, eine Aufgabe der graphischen Statik. — Mehmke, Rud., eine kinematische Aufgabe. — Gräfe, Friedr., das Gesetz der Anpassung und die Grundlehren der Logik. — Wagner, Heinr., die Kreuzigungsgruppen am Dom zu Frankfurt a. M., an der Pfarrkirche zu Wimpfen a. B. und an der St. Ignazkirche zu Mainz. — Schäfer, Georg, die Deckengemälde in der Pfarrkirche zu Heusenstamm. — Noack, Aug., das Menschenbild im Spiegel der Kunst. — Roquette, Otto, Goethe und die Gartenkunst. — für das VI. deutsche Turnfest zu Dresden 19.—23. Juli 1885. Hrg. vom Press-Ausschusse. 12. (112 S. mit 1 eingedr. Grundriss und 1 chromolithogr. Plan.) Dresden 885, Lehmann'sche Buchdr. geb. 1 —

— zur Einweihung des Wilhelm-Gymnasiums am 21. Mai 1885. Hrg. von dem Director und Lehrerkollegium desselben. gr. 4. (IV, 154 S.) Hamburg 885, O. Meissner's Verlag. * 4 —

— zum Doktor-Jubiläum des Hrn. Geheimen Rats und Professors Dr. Bernhard Windscheid am 22. Decbr. 1888, überreicht von der Juristenfakultät zu Breslau. gr. 8. (214 S.) Leipzig 888, Duncker und Humblot. * 5 60

Inhalt:
Dahn, F., die Landnot der Germanen. — Wlassak, M., die Litiskontestation im Formularprozess. — Schott, H., das jus prohibendi und die Formula prohibitoria.
Vgl.: Festgabe der Leipziger Juristen-Fakultät.

— zum Zürcher Bazar zu Gunsten der Ferienkolonien. Lex.-8. (12 S. mit 8 Taf.) Zürich 887, Orell, Füßli und Comp., Verlag. 3 —

Fest-Spiel bei dem Kostümfest des Württembergischen Kunstgewerbe-Vereins und anderer mitwirkender Vereine am 30. Jan. 1886. Fol. (4 S.) Stuttgart 886, (Metzler'sche Buchh., Sortiment.) ** — 30

Festspiel-Sammlung für Bühnen- und Gesellschafts-Zirkel. Nr. 1. Pyramus und Thisbe in der Geisterstunde. Festspiel in 1 Akt zum Stiftungsfeste des Allgemeinen Bildungs-Vereins in Danzig am 8. Jan. 1881 von C. D. und J. M. gr. 8. (15 S.) Berlin 886, Kühling und Glitzner. 1 —

Festungsviereck, das bulgarische. Ein Rückblick auf den russisch-türk. Krieg 1877—78. gr. 8. (36 S.) Berlin 887, Mittler und Sohn. * — 75

Festus, s. Festi breviarium.

Fest-Zeitung des XI. Mitteldeutschen Bundesschießens in Halle a. S. vom 29. Juli bis 5. Aug. 1886. Hrsg. von der Preßkommission (R. Gosche). 6 Nrn. Fol. (46 S.) Halle, (Reichardt.) * 1 —

— zum IX. Deutschen Bundes- und Jubiläums-Schießen 1887. Redact.: Johs. Proelß. 12 Nrn. Fol. (224 S. mit Illustr.) Frankfurt a. M., Osterrieth. * 6 —

— dass. — Nachtrag. Fol. (30 S.) Ebendas. 887. * 1 —

— offizielle, für das eidgenössische Schützenfest 1885 in Bern. 18 Nrn. gr. 4. Bern, Nydegger und Baumgart. **ℳ 1.60.; geb. ** 4 —

— zum 1. deutschen Skatcongreß in Altenburg in den Tagen vom 7. bis 9. Aug. 1886. Fol. (10 S.) Altenburg, Bermann. — 30

— zum 2. deutschen Skatkongreß in Leipzig in den Tagen vom 25. bis 27. Juni 1887. Redact.: H. Kühn. 2 Nrn. Fol. (24 S.) Leipzig, Siegismund und Volkening. à Nr. — 30
compl. in 1 Heft — 50

— zum 3. deutschen Skat-Kongreß zu Dresden in den Tagen vom 16. bis 18. Juni 1888. 3 Nrn. Fol. (à Nr. ca. 12 S.) Dresden, Engelhardt und Beyer. à Nr. — 30

Fest-Zeitung für das 6. deutsche Turnfest 1885. Organ der Festleitung, hrsg. vom Preß-Ausschuß unter Redact. von Th. A. Herrmann und Koppel-Elfeld. 12 Nrn. gr. 4. (à Nr. ca. 12 S.) Dresden, Lehmann'sche Buchdr. [*ℳ 2.—.] * 1 —

— zum 16. mittelrheinischen Turnfeste in Worms 1886. Redact.: A. Weckerling. gr. 4. (42 S. mit 1 Stadtplan.) Worms, (Reiß.) * — 35

— officielle, für das 10. Verbandsschießen des badischen Landes-Schützenvereins, des mittelrheinischen und des pfälzischen Schützenbundes zu Ludwigshafen am Rhein vom 1. bis 8. Juli 1888. 10 Nrn. gr. 4. (48 S.) Ludwigshafen, (Baumgartner.) ** 1 —
à Nr. ** — 15

Festzug, historischer, zum XI. mitteldeutschen Bundesschiessen in Halle a. S., 29. Juli 1888. qu. schm. Fol. (5 Taf.) Halle, (Reichardt.) * 1 —

— beim Jubiläum der Universität Heidelberg. qu. 8. (11 Photogr.) Heidelberg 886, C. Winter'sche Sortiments-Buchh. Leporello-Album in Leinw.-Decke * 10 —

— zum Jubiläum der Universität Heidelberg 1386—1886. qu. Fol. (6 Bl.) Heidelberg 886, E. v. König.
Zusammengeklebt in Carton ** 1 —

— aus Anlaß der Centenarfeier König Ludwig I. zu München am 31. Juli 1888. Naturgetreu chromolithogr. dargestellt von Hans Riegel. qu.-8. (5 Streifen, zusammengeklebt, ca. 5 Mtr. lang.) München 888, Fritsch.
Leporello-Album in Calicomappe * 4 —

Fetscher, M., Arithmetisches. Auflösungen zu den arithmet. Aufgaben aus den Reallehrer-Prüfungen in Württemberg. 8. (IV, 24 S.) Stuttgart 888, Metzler'sche Buchh., Verlags-Cto. * 2 80

— Aufgaben für den Rechenunterricht, s. Stockmayer, H.

Fett, W. A., der erweiterte Amtskreis des Lehrers. Winke und Ratschläge für die neben- und außeramtl. Beschäftigung des Lehrers. Zusammengestellt unter Zugrundelegung der einschläg. gesetzl. Bestimmungen und behördl. Verordnungen. 2. sehr verm. Aufl. gr. 8. (VIII, 324 S.) Langensalza 885, Schulbuchhandlung. 2 70

— dass. — 3. verm. Aufl. gr. 8. (XVI, 560 S.) Ebendas. 888. 5 —

— Blätter aus dem Präparationshefte des Volksschullehrers. Katechesen, Entwürfe und Thesen aus dem Unterrichtsgebiete der Volksschule. 1. und 2. Bd. gr. 8. (VIII, 295; VIII, 304 S.) Ebendas. 885. à Bd. 3 75

— die deutsche Gemeindeschule als allgemeine Volksschule, s. Sammelmappe, pädagogische.

— Konferenzarbeiten. Sammlung von Entwürfen, Dispositionen, Thesen und Themen aus den verschiedensten Gebieten der Pädagogik. Als Material für Konferenz- und Prüfungs-Arbeiten zusammengestellt. 1. und 2. Bd. gr. 8. (XVI, 320; XV, 382 S.) Langensalza 886, Schulbuchhandlung.
à Bd. *ℳ 2.70.; geb. * 3 50

— dass. — 1. Bd.: [Pädagogik]. 2. sehr erweit. Aufl. gr. 8. (XXIV, 756 S.) Ebendas. 888. ℳ 6.50.; geb. 7 50

— die Lehrprobe in der Volksschule. Bilder aus der Unterrichtspraxis sämtl. Disciplinen der Volksschule. 2 Bde. 2. Aufl. gr. 8. Ebendas. 885. [1. Bd. (XII, 402 S.) ℳ 3.60.; 2. Bd. (VIII, 364 S.) ℳ 3.30.] 6 90

— die Pensionierung der Lehrer und Lehrerinnen an den öffentlichen Volksschulen Preußens. Das preuß. Lehrer-Pensionsgesetz vom 6. Juli 1885, nebst den sonst. auf das Pensionswesen der Volksschullehrer Bezug habenden Normen und Grundsätzen. gr. 8. (VIII, 95 S.) Ebendas. 886. — 90

Fetter, Joh., Lehrgang der französischen Sprache. 1. und 2. Thl. gr. 8. (X, 104; VIII, 108 S.) Wien 888, Bermann und Altmann. à Thl. * 90 Pf. * 1 80

— über die Reformbestrebungen auf dem Gebiete des neusprachlichen Unterrichtes. Vortrag, gehalten im Vereine

„Die Realschule“ in Wien am 15. Octbr. 1867. gr. 8. (22 S.) Wien 868, Braumann und Altmann. ℳ Pf.
* — 35

Fetzer, Carl Adf., Voruntersuchungen zu einer Geschichte des Pontificats Alexanders II. gr. 8. (76 S.) Strassburg 867, Heitz. *
1 50

Feßer, Carl Aug., Gedichte. 3. Sammlung. 8. (IV, 108 S.) Stuttgart 868, Besz und Comp. *ℳ 3.—; geb. *
4 —

Feucht, Jac., Weltbischof, s. Meyner, J.

Feuchtersleben, E. Frhr. v., zur Diätetik der Seele, s. Bibliothek der Gesamt-Litteratur des In- und Auslandes.

—— dess. — s. Meyer's Bestsellder.

Feuerbach, Anselm, Handzeichnungen. 28 Phot.-Drucke von Frz. Hanfstaengl. gr. Fol. (2 Bl. Text.) München 868, Hanfstaengl. In Calico-Mappe *
100 —

—— sein Vermächtniss. 2. mit einigen Briefen und einem Verzeichnisse von Feuerbach's sämmtl. Werken verm. Aufl. gr. 8. (XII, 212 S. mit 1 photogr. Portr.) Wien 885, Gerold's Sohn. *
4 40

Feuerbach, Ludwig, und der Ausgang der klassischen deutschen Philosophie, s. Engels, Friedr.

—— s. Starcke, C. N.

Feuerbake, G., Bilanzen der deutschen Actien-Gesellschaften und Commandit-Gesellschaften auf Actien, wie solche vom 1. April 1867 bis dahin 1868 zur Veröffentlichung gelangten. 1. Thl., das Halbjahr vom 1. April bis 1. Octbr. 1867, und 2. Thl., das Halbjahr vom 1. Octbr. 1867 bis 31. März 1868 umfassend. Fol. (VIII, 308; VIII, 262 S.) Hannover 867,68, (Schmorl und v. Seefeld.) à Thl. *ℳ 8.—. *
16 —

Feuerherdt, der Militär-Schriftverkehr. Mit besond. Berücksicht. der Bestimmungen der Königl. General-Inspektion der Artillerie für den Unterricht auf der Oberfeuerwerkerschule und den Regimentsschulen der Artillerie bearb. gr. 8. (66 S.) Berlin 885, Mittler und Sohn. ℳ
1 —

—— dess. — Mit besond. Berücksicht. der Dienstverhältnisse der Infanterie und Cavallerie für die Unteroffiziere dieser Waffen zum Gefechtunterricht bearb. gr. 8. (76 S.) Ebendas. 885. *
1 —

Feuerleitung, die, im Gefecht. 1. und 2. Aufl. 16. (8 S.) Metzen 885,87, Sauerländer. ℳ
— 20

Feuerprobe, eine, von Amalie Crescentia. 8. (256 S.) Wien 887, Konegen. *
3 —

Feuerspritze, die. Zeitschrift für das deutsche Feuerlöschwesen. Organ des Feuerwehrverbandes für den Reg.-Bez. Cassel, Organ des Braunschweig. Feuerwehrverbandes, Organ des Landesverbandes sächs. Feuerwehren. 15. Jahrg. 1868. 52 Nrn. (Bog.) 4. Leipzig, Expedition. ℳ
6 —

Feuerwehr, der, stets Preis und Ehr! Lustspiel in 3 Akten von O. 2. 8. (II, 86 S.) Frankenberg 885, Roßberg. *
1 —

Feuerwehr-Kalender für das Deutsche Reich auf das J. 1885. Hrsg. von M. Dochring. 16. (96 S.) Leipzig, Leiner. geb. *
1 20

—— dess. — auf das J. 1886. 2. Jahrg. Hrsg. von M. Dochring. gr. 16. (V, 132 S. mit 10 Illustr.) Ebendas. geb. *
1 —

—— auf das J. 1887. 3. Jahrg. Hrsg. von M. Dochring. gr. 16. (IV, 142 S. mit 29 Illustr.) Ebendas.
Commandeurr-Anag. in Leder **
1 80
Chargirten-Anag. in Calico **
1 —
Mannschafts-Anag. in Leinw.-Mützen **
— 80

—— auf das J. 1888. 4. Jahrg. Hrsg. von M. Dochring. gr. 16. (VII, 192 S. mit 30 Illustr.) Ebendas. geb. **
1 —
3. Jahrg., s. Dochring's Feuerwehr-Kalender.

—— deutscher, für die J. 1886—1889. 10.—13. Jahrg. 16. (à Jahrg. 70 S.) München, (Franz' Verlag.)
geb. à Jahrg. **
1 —

—— Fromme's österreichischer, für 1886—1889. 13.—16. Jahrg. Redig. von Rud. M. Rohrer. 16. (IV, 176; IV, 196; IV, 205; IV, 216 S.) Wien, Fromme.
geb. à Jahrg.
2 —

Feuerwehr-Kalender, sächsischer, für 1886—1888. 7.—9. Jahrg. 16. (IV, 108; IV, 109; 109 S. mit je 1 Bild.) Leipzig, Ulrich. cart. à Jahrg. * 50 Pf.; geb. *
— 80

—— württembergischer, auf das J. 1889. 4. (80 S. mit Illustr. und 1 Taf.) Stuttgart, Kohlhammer. *
— 25

Feuerwehrmann, der. Wochenschrift für Feuerlöschwesen. Organ des rheinisch-westfäl. Feuerwehr-Verbandes. Redact.: H. Berlow. 3. Jahrg. 1868. 52 Nrn. (Bog.) hoch 4. Barmen, (Juberus.) *
4 —

—— dess. — Organ des rheinisch-westfäl. Feuerwehr-Verbandes, Organ des Bayreuther Landes-Feuerwehr-Verbandes. Redact.: H. Berlow. 4. Jahrg. 1886. 52 Nrn. (Bog.) hoch 4. (Ebendas.) *
4 —

—— dess. — Organ des rheinisch-westfäl. Feuerwehr-Verbandes ꝛc. Redact.: H. Berlow. 5. und 6. Jahrg. 1887 und 1888. à Jahrg. 52 Nrn. (Bog.) hoch 4. (Ebendas.) à Jahrg. *
4 —

—— der norddeutsche. Officielles Organ des preuss. Landesfeuerwehrverbandes, des Feuerwehr-Verbandes der Provinz Sachsen etc. Hrsg. und redig. von Friede. Lenz. 3.—6. Jahrg. 1885—1888. à Jahrg. 24 Nrn. (Bog.) Imp.-4. [Landsberg a. W.] Demnig. (Berlin, Lenz.) à Jahrg. **
5 —

Feuerwehr-Zeitung, deutsche. Technische Blätter für die deutschen Feuerwehren. Redact.: Fr. Großmann. 26. Jahrg. 1885. 52 Nrn. (à Nr. ½ Bog. mit eingedr. Holzschn.) gr. 4. Stuttgart, Kohlhammer. *
7 20

—— dess. — Redact.: W. Hartmann. 27.—29. Jahrg. 1886—1888. à Jahrg. 52 Nrn. (½ Bog. mit eingedr. Holzschn.) gr. 4. Ebendas. à Jahrg. *
7 20

—— sächsische. Wochenschrift für die Interessen des gesammten sächs. Feuerlöschwesens. Organ des Meißen-Großenhainer Bezirks-Feuerwehr-Verbandes ꝛc. Nebst einer Unterhaltungsbeilage: Feuerwehrmanns Familienblatt. 1.—3. Jahrg. 1886—1888. à Jahrg. 52 Nrn. (Bog.) gr. 4. Cöln a. Elbe, H. Simon. à Jahrg. **
2 40

—— Schleswig-Holsteinische. Organ für den Provinzial-Verband freiwilliger Feuerwehren und des gesammte Feuerlöschwesen in Schleswig-Holstein. Redact.: R. Hieronymus. 6.—9. Jahrg. 1885—1888. à Jahrg. 52 Nrn. (à Nr. ½—¾ Bog.) gr. 4. Neumünster, (Brumby.) à Jahrg. *
6 —

—— schweizerische. Organ des schweizer. Feuerwehr-Vereins. Redact.: H. Langendorf. 11.—13. Jahrg. 1885—1887. à Jahrg. 12 Nrn. (à Nr. ¼—1½ Bog.) gr. 4. Winterthur, (Rhrich.) à Jahrg. *
2 —

—— dass. — 14. Jahrg. 1888. [Mit deutschem und franz. Text.] Redact.: F. Stauder-Leuzinger. 12 Nrn. (à Nr. 1—2 Bog.) gr. 4. Bern, Stämpfli'sche Buchdr. *
2 —

—— Wiener. Populäre Blätter für Feuerlöschwesen, Wasserleitungs- und Pumpenanlagen. Redact.: Wm. Wilfort. 15.—18. Jahrg. 1885—1888. à Jahrg. 24 Nrn. (à Nr. ½ Bog. mit Illust.) gr. 4. Wien, (u. Weidheim.) à Jahrg. *
4 —

Feuer-Zeug. Taschen-Liederbuch für den Zeug- und Feuerwerks-Personal der deutschen Armee. 3. verb. und verm. Aufl. 16. (VIII, 280 S.) Spandau 888, [Oesterwitz' Verlag.] Neugebauer'sche Buchh. ℳ Pf.
— 75

Feuille fédérale suisse. 37e—40e année. 1885—1888. à Jahrg. 52 Nrn. (à Nr. 1—2 Bog.) gr. 8. Bern, (Huber und Comp.) à Jahrg.
5 35
Deutsche Ausg., s. Bundesblatt.

—— militaire fédérale. 10e—13e année. 1885—1888. à Jahrg. 10—12 Nrn. (à Nr. 1—1½ Bog.) gr. 4. (Ebendas.) à Jahrg. *
4 —

Feuillet, Octave, des Tagebuch einer Frau, die Verstorbene, le village, s. Théâtre français. die Wittwe. Autoris. Uebersetzung von Max Schlesan. 3. Aufl. 8. (134 S.) Augsburg 886, Gebr. Reichel. [*ℳ 3.—.] *
s. Engelhorn's allgemeine Romanbibliothek.
2 —

Feuilleton-Redacteur, der. Anzeiger für Angebot und Nachfrage auf dem Gebiete des Feuilletons. 1. und 2. Jahrg. 1887 und 1888. à Jahrg. 4 Nrn. (à Nr. ½ Bog.) gr. 4. Hamburg, Jensen und Comp. à Jahrg. ** — 50
Nicht weiter erschienen.

Feulner, Andr., Sammlung der ortspolizeilichen Vorschriften für die Stadt Bamberg, nebst den einschlg. königl. Allerhöchsten Verordnungen und oberpolizeil. Vorschriften für Oberfranken zum Reichsstraf- und Polizeistrafgesetzbuche, der Reichsgewerbeordnung und Gemeindeordnung nebst dem Wortlaute der betr. Gesetzesstellen. Mit Sach-Register. gr. 8. (IV, 469 S.) Bamberg 886, (Schmidt.) geb. * 2 —

Feurstein, F. C., der Curort Gmunden und seine reizende Umgebung, mit Rücksicht auf dessen Clima, Badeanstalten und Curmittel. Ein Wegweiser und Rathgeber für Curgäste. 6. verm. und verb. Aufl. 8. (X, 100 S. mit 1 Karte der Umgebung.) Gmunden 885, (Mühnhardt.) * 1 40

Féval, Paul, das geheimnißvolle Schloß, s. Novellenkranz.

—— Sagen der Bretagne. Frei nach dem Französ. von J. N. Mees. 8. (205 S.) Luxemburg 886, Brück. * 1 —

Fewson, die elektro-homöopathische Heilmethode. Ein Beitrag zur Kennzeichnung des neuesten Fortschrittes auf dem Gebiete der Heilkunde. gr. 8. (15 S.) Danzig 886, Th. Bertling. * — 20

Feyerabend, K., der Weltsprachenschwindel, s. Zeitfragen des christlichen Volkslebens.

Fiala, Louise, die moderne Wiener Küche. Prakt. Kochbuch mit 1150 Kochregeln und 20 Speisen-Zetteln. 4. Aufl. Verbessert und durch neue Recepte vermehrt. gr. 8. (211 S.) Wien 888, Kravani. geb. * 3 20

Fialka, Zdzisław v., über einige mit der Schraubenlinie in Zusammenhang stehende krumme Linien. gr. 8. (42 S.) Brody 888, West. * 1 20

Fibel. Hülfsbüchlein beim Unterricht im Schreib-Lesen. 2 Tle. 4. Aufl. 8. Gütersloh 884, Bertelsmann. [1. Tl. (112 S.) geb. ** 50 Pf.; 2. Tl. (168 S.) geb. ** 70 Pf.] ** 1 20

—— dass. — 1. Tl. mit einem Anhang von Lesestücken für diejenigen Schulen, welche vom 1. Tl. der Fibel mit Übergehung des zweiten in das Lesebuch für die Oberstufe übergehen. 3. Aufl. 8. (144 S.) Ebendas. 882. geb. ** — 60

—— deutsche. Bearb. von hess. Schulmännern aus Stadt und Land. 2. verb. Aufl. gr. 8. (94 S.) Darmstadt 885, Bergsträßer. geb. ** — 50

—— dass. — 2. Tl.: Erstes Lesebuch. Bearb. von hess. Schulmännern aus Stadt und Land. 2. Aufl. gr. 8. (94 S.) Ebendas. 888. * 40 Pf.; geb. ** — 50

—— deutsche, und Lesebuch für die Unterstufe der Elementarschulen in Elsaß-Lothringen. 2 Tle. 8. Straßburg 886, Schmidt. [1. Tl. 12. Aufl.; 2. Tl. 11. Aufl. (à Tl. 64 S.)] à Tl. * 30 Pf.; geb. ** — 40

—— dass. — Ausg. für kathol. Schulen. 2 Tle. 6. Aufl. 8. (à Tl. 64 S.) Ebendas. 886. à Tl. * 30 Pf.; geb. ** — 40

—— Essener, hrsg. zum Besten der Essen-Werden-Mülheimer Lehrer-Unterstützungs-Kasse. Bearb. nach der analytisch-synthet. Methode. 2 Abtlgn. 8. Essen 885, (Bädeker.) à Abtl. * — 30
geb. à Abtl. ** — 45

Inhalt:
Abtl. 1. Der Schreib-Lese-Unterricht für die Unterclasse der Volksschule. 50. Aufl. (60 S. mit Illustr.)
„ 2. Lesebüchlein für die Unterclasse der Volksschule. 33. Aufl. (76 S.)

—— lustige. 10. Aufl. 4. (16 S. mit eingedr. bolor. Bildern von Thdr. Hosemann.) Frankfurt a. M. 885, Litterar. Anstalt, Rütten und Loening. cart. — 20

—— niederrheinische, nach der analytisch-synthet. Methode. 2 Tle. 2. verb. Aufl. 8. Ruhrort, Andreae und Comp. [1. Tl. (56 S. mit Illustr.) 886; 2. Tl. (86 S.) 887.] geb. à Tl. ** 40 Pf. ** — 80

Fibel nach der Normalwörter-Methode. Hrsg. von dem Vorstande der Schürenstiftung. gr. 8. (60 S. mit Abbild.) Osnabrück 887, Radhorst'sche Buchh. ** — 35

—— für Stadt- und Landschulen, hrsg. vom Vorstande der Lehrer-Wittwen- und Waisenkasse für den Bezirk der Landdrostei Lüneburg. 11. Aufl., bearb. nach dem Normalmodus. 8. (71 S.) Harburg 886, Elkan. * — 35

—— oder Lesebuch für die Unterklassen katholischer Volksschulen. 1. Tl. Nach der Normalwörter-Methode ausgelegt. 2. Aufl. gr. 8. (64 S. mit 26 Orig.-Bildern von Wilh. Claudius.) Dortmund 886, W. Crüwell's Verlag. geb. * — 40

—— dass. — 1. und 2. Tl. Ausg. für den Reg.-Bez. Trier. 1. und 2. Aufl. gr. 8. Ebendas. 887,88. geb. à Tl. * — 40

Inhalt:
Tl. 1. Für das erste Schuljahr. Nach der Normalwörter-Methode ausgelegt. (64 S. mit 26 Orig.-Bildern.)
„ 2. Für das zweite Schuljahr. (80 S.)

Fichard, Max Frhr. v., Bilder aus Baden-Baden nach der Natur gezeichnet. 4. (16 Taf.) Baden-Baden 887, (Marx.) In Mappe * 10 —

Fichard, Rob. Frhr. v., Handbuch des Lawn-Tennis-Spieles. gr. 8. (XV, 165 S. mit eingedr. Illustr.) Baden-Baden 887, Sommermeyer. * 3 —

—— Lawn Tennis Match-Notizblätter. gr. 8. (23 Bl. mit 2 S. Text.) Ebendas. 886. * 1 20

Fichte's, J. G., Reden an die deutsche Nation, s. Bibliothek pädagogischer Klassiker. — Meyer's Volksbücher.

Fick, Demonstration eines Hundes nach Exstirpation der Schilddrüsen. gr. 8. (1 S.) Würzburg 887, Stahel'sche Universitäts-Buchh. — 15
Aus: Sitzungsberichte der Würzburger physikalisch-medicinischen Gesellschaft, besonders abgedruckt.

Fick, Adf. (II.), Betrachtungen über den Mechanismus des Paukenfelles. gr. 8. (11 S. mit 2 Xylogr.) Würzburg 886, Stahel'sche Universitäts-Buchh. * — 80

—— die Druckcurve und die Geschwindigkeitscurve in der Arteria radialis des Menschen. gr. 8. (20 S. mit 1 lithogr. Taf.) Ebendas. 886. * 1 60
Vorstehende zwei Schriften sind aus: Verhandlungen der physikalisch-medicinischen Gesellschaft zu Würzburg, besonders abgedruckt.

—— die medicinische Physik. 3. umgearb. Aufl. gr. 8. (XIV, 438 S. mit 135 Holzst.) Braunschweig 885, Vieweg und Sohn. * 8 —

—— mechanische Untersuchung der Wärmestarre des Muskels. gr. 8. (12 S. mit 1 lithogr. Taf.) Würzburg 885, Stahel'sche Universitäts-Buchh. * 1 20

—— Versuche über Wärmeentwicklung im Muskel bei verschiedenen Temperaturen. gr. 8. (12 S.) Ebendas. 885. * — 80
Vorstehende zwei Schriften sind aus: Verhandlungen der physikalisch-medicinischen Gesellschaft zu Würzburg, besonders abgedruckt.

Fick, Adf. Eug., über Erkältung. Habilitationsrede, vorgetragen an der Universität Zürich am 19. Juli 1887. gr. 8. (26 S.) Zürich 887, Albert Müller. * — 80

—— über Microorganismen im Conjunctivalsack. gr. 8. (III, 78 S. mit 1 Taf.) Wiesbaden 887, Bergmann. * 2 —

Fick, Aug., die homerische Ilias, nach ihrer Entstehung betrachtet und in der ursprüngl. Sprachform wiederhergestellt. 2 Hälften. gr. 8. (XXXVI, 593 S.) Göttingen 886,86, Vandenhoeck und Rupprecht's Verlag. à Hälfte *ℳ 10.—. 20 —

—— s. Hesiod's Gedichte.

—— s. Sammlung der griechischen Dialekt-Inschriften.

Fick, H., Walter Munninger. Sein Leben und Wirken. Rectoratsrede gehalten in Zürich. gr. 8. (14 S.) Aarau 885, Sauerländer's Verlag. * — 80

Fick, Ludw., Phantom des Menschenhirns. Als Supplement zu jedem anatom. Atlas. 5. vollst. umgearb., verm. und mit

Text versch. Aufl. 8. (2 Chromolithogr. mit 16 S. Text.) Marburg 885, Elwert's Verlag. * 1 60

Fick, R., eine jalistische Bearbeitung der Sagara-Sage. gr. 8. (XXIII, 29 S.) Kiel 889, Haessler's Verlag. * 2 —

Fick, Rud. Armin, ein neues Ophthalmotonometer. gr. 8. (40 S. mit 1 lithogr. Taf.) Würzburg 888, Stahel'sche Universitäts-Buchh. * 2 —

Aus: Verhandlungen der physikalisch-medicinischen Gesellschaft zu Würzburg, besonders abgedruckt.

Fick, W. L., Aufgaben für den Rechenunterricht, s. Stockmayer, H.

Fick, Wilh., zum mittelenglischen Gedicht von der Perle. Eine Lautuntersuchung. gr. 8. (42 S.) Kiel 885, Lipsius und Tischer. * 1 20

—— Materialien für den Anfangsunterricht im Englischen nach lautlicher Methode. 1. Tl.: [Zur Einübung der Laute]. 8. (VI, 50 S.) Hamburg 888, Selm Nachf., Besthorn Gebr., Verlag. cart. — 85

Fickelscherer, M., das Kriegswesen der Alten, s. Kulturbilder aus dem klassischen Altertume.

Ficker, Franz, die Polypen und ihre Operations-Methoden. Inaugural-Dissertation. 8. (38 S.) (München 886, Ernst.) * — 65

Ficker, J., die Bedeutung der altchristlichen Dichtungen für die Bildwerke, s. Studien, gesammelte, zur Kunstgeschichte.

—— die Darstellung der Apostel in der altchristlichen Kunst, s. Beiträge zur Kunstgeschichte.

Fidelitas. Organ für gesellige Vereine und Privatkreise, mit dem Beiblatt: Der Unterhaltungs-Abend. Redact.: G. A. Bourset. 4.—6. Bd. Oktbr. 1885—Septbr. 1888. à Bd. 24 Nrn. (à Nr. 2 Bog.) gr. 4. Hamburg, Kramer. à Bd. 6 —

Fidler, F., der Amtsrichter in Preußen. Die Bestimmungen über die Amtsgerichtsverfassung und das Verfahren vor den Amtsgerichten, systematisch geordnet und erläut. Als Lehrbuch für Referendare, als Handbuch für Amtsrichter, Rechtsanwälte und Notare, unter besond. Berücksicht. des Geltungsgebietes des allgemeinen Landrechts bearb. 3 Bde. 2. wesentl. umgearb., sehr verm. und verb. Aufl. gr. 8. Düsseldorf 888, Schwann. [1. Bd. (XXIII, 926 S.) *ℳ 12.50.; 2. Bd. (X, 657 S.) *ℳ 12.—.; 3. Bd. (XIII, 710 S.) *ℳ 12.—.] * 36 50

Fiedler, Conr., der Ursprung der künstlerischen Thätigkeit. gr. 8. (III, 176 S.) Leipzig 887, Hirzel. * 2 40

Fiedler, Ernst, Reformen im Schiesswesen ausser Dienst. Militärische Studie über Schiessstatistik, Schiesspflicht, Schiessübungen der Vereine, Schiessdienst der Offiziere, Nachschiessübungen. gr. 8. (68 S. mit 1 Tab.) Frauenfeld 888, Huber. * 1 —

—— die taktische Verwendung des schweizerischen Repetirgewehrs. Betrachtungen über feldmässige Ausbildung unserer Infanterie. gr. 8. (52 S.) Ebendas. 887. * 1 —

Aus: Schweizerische Zeitschrift für Artillerie und Genie, besonders abgedruckt.

Fiedler, Ferd., biblisches Historienbuch für Bürger- und Landschulen, worin 187 bibl. Geschichten erzählt und nach dem Kirchenjahre geordnet. Ausg. A. 64. und 65. Aufl. 8. (VIII, 197 S.) Leipzig 886, Dürr'sche Buchh. * 45 Pf.; geb. * * — 65

—— dass. — Ausg. B, [Kleiner Anhang] mit Liederversen, Sprüchen und Katechismusstellen versehen von Aug. Schorn. Neu bearb. nach neuer Orthographie von Herm. Ruete. 36.—42. Aufl. 8. (XII, 192 S.) Ebendas. 886—88. * — 50

geb. * * — 70

—— dass. — Ausg. B, mit Liederversen, Sprüchen und Katechismusstellen versehen von Aug. Schorn. Neu bearb. und mit einem kirchengeschichtl. Anhange versehen von Herm. Ruete. 24.—27. Aufl. 8. (XII, 240 S.) Ebendas. 886—88. * — 70

geb. * * — 90

—— dass. — Nachtrag allein: Anhang 3—26, Bilder aus der Geschichte der christlichen Kirche. 8. (S. 198—240.) Ebendas. 888. * * — 25

Vgl.: Schorn, A., Handbuch zur unterrichtlichen Behandlung der biblischen Geschichte.

Fiedler, M., Local-Polizei-Verordnungen und ortsstatutarische Bestimmungen der Stadt Ostrowo nebst den wichtigsten Regierungs-Polizei-Verordnungen für den Regierungsbezirk Posen. 8. (140 S.) Ostrowo 887, (Priebatsch's Verlag.) cart. * 2 —

Fiedler, O., biblische Geschichten aus dem alten und neuen Testament. 8. Aufl. gr. 8. (IV, 156 S.) Hamburg 887, Benfey. * 80 Pf.; geb. * * 1 —

Fiedler, P. J., die Lösung der Reblausfrage. gr. 8. (IV, 57 S. mit 8 Taf. Zeichnungen von Herm. Feberle.) Stuttgart 888, Ulmer. * 1 —

Fiedler, Wilh., die darstellende Geometrie in organischer Verbindung mit der Geometrie der Lage. 3. erweit. Aufl. 2. und 3. Thl. gr. 8. Leipzig, Teubner. * 30 —

Inhalt:

Thl. 2. Die darstellende Geometrie der krummen Linien und Flächen. Für Vorlesungen und zum Selbststudium. (XXXIII, 560 S.) 885. *ℳ 14.—

» 3. Die constructionende und analytische Geometrie der Lage. Für Vorlesungen und zum Selbststudium. (XXX, 680 S.) 888. *ℳ 16.—

1. Thl. Ebendas. 1883. *ℳ 8.40.

Fiesky, Alb., die Haltung beim Schreiben. In 9 Zeichnungen mit erläut. Text für Lehrer, Eltern und Erzieher anschaul. dargestellt. gr. 8. (6 S. mit 1 Taf.) Neustrelitz 887, Barnewitz. * — 50

—— ein Normal-Liniensystem für sämmtliche Schreibhefte einer Schule. gr. 8. (IV, 8 S. mit 1 Taf.) Ebendas. 887. * — 50

Fießer, G. H., der Obstbaum als Kulturpflanze. Eine Anregung zum Obstbau. gr. 8. (IV, 48 S. mit Holzschn.) Baden-Baden 887. (Leipzig, Scholtze.) cart. * 1 —

Fiesole, Fra Giov. Angelico, s. Brunner, Seb.

Fietz, C., Prinzenunterricht im 16. und 17. Jahrhundert nach Handschriften der königl. öffentlichen Bibliothek zu Dresden. gr. 4. (25 S.) Dresden 887, (v. Zahn und Jaensch.) * 1 20

Fleweger, J., die Gedächtniskunst im Dienste des Lehrenden und Lernenden oder die Kunst, mittelst einer besonderen Methode die Kraft des Gedächtnisses zu steigern. Leitfaden zur Erlernung dieser Kunst. 12. (31 S.) Breslau 888, (Aderholz.) * 1 —

—— Volapük in 6 Lektionen. Nach den Beschlüssen des Volapük-Kongresses in München kurz dargestellt. 2. verb. Aufl. 8. (26 S.) (Ebendas.) 888. * * — 50

—— Telapükats volapükik al lesadön Jleyera volapüki. Ko dal datuvela pedesegivöls. Suäm: mak bal. 8. (32; 24 S.) (Ebendas.) 885. * 1 —

—— s. Lessing, Minna de Barnhelm.

Figaro. Humoristisches Wochenblatt. Redact.: Ludw. Anzengruber. 29.—32. Jahrg. 1885—1888. Mit Beiblatt: „Wiener Luft". à Jahrg. 52 Nrn. (à Nr. 1½ Bog. mit eingedr. Holzschn. und Zinkotyp.) gr. 4. Wien, v. Waldheim. à Jahrg. * 14 —

Figdor, Sigm., Parlamentswissenschaft. I. Die parlamentarische Taktik. gr. 8. (VII, 99 S.) Berlin 885, Puttkammer und Mühlbrecht. * 2 40

Nicht weiter erschienen.

Filarete, s. Beiträge zur Kunstgeschichte. Neue Folge VI.

Filek v. Wittinghausen, E., französische Chrestomathie für höhere Lehranstalten. Mit sprachl. und sachl. Bemerkungen und einem vollständ. Wörterbuche. 4. Aufl. gr. 8. (XI, 376 S.) Wien 885, Hölder. * 3 —

—— Elementarbuch der französischen Sprache. 3. und 4. Aufl. gr. 8. (X, 206 S.) Ebendas. 885,87. * 1 60

—— französisches Lesebuch für Bürgerschulen. Mit sprachl. Bemerkungen und einem vollständ. Wörterbuche. gr. 8. (VIII, 95 S.) Ebendas. 885. * — 96

—— französische Schulgrammatik. 4., dem Normal-Lehrplane für Realschulen und der dazu gehörigen Instruction angepasste Aufl. gr. 8. (IV, 266 S.) Ebendas. 885. * 2 12

—— Übungsbuch für die Mittelstufe des französischen Unterrichts. 3. Aufl. gr. 8. (VI, 178 S.) Ebendas. 887. * 1 32

Filhés, Berthe, die Frau des Kapitäns. 8. (157 S.) Berlin 888, Walther und Apolant. * 3 —

Filipović, Ivan, Taschenwörterbuch der kroatischen und deutschen Sprache. 2 Thle. 2. verb. Aufl. 12. Agram 887, Hartman's Verlag. à Thl. geb. *ℳ 3.—. * 6 —

Inhalt:
I. Deutsch-kroatischer Theil. (304 S.)
II. Kroatisch-deutscher Theil. (402 S.)

Filippi, P. A. de, praktischer Lehrgang zur schnellen, leichten und doch gründlichen Erlernung der italienischen Sprache nach Dr. F. Ahn's bekannter Lehrmethode. Für die Jugend, als auch zum Selbstunterrichte für Erwachsene, vorzügl. für Schulen und Lehranstalten. 2 Curse. gr. 8. Leipzig, Gebhardt's Verlag. [1. Curs. 24. Aufl. (IV, 214 S.) 888; 2. Curs. 16. Aufl. (306 S.) 887.] à Cursus *ℳ 1.80. 3 60

—— neues und unterhaltendes italienisches Lesebuch zum Schul- und Privatgebrauche für Anfänger und Geübtere, insbesondere auch für diejenigen, welche ohne Hülfe eines Lehrers ihre Sprachkenntnisse erweitern wollen. Aus den vorzüglichsten Autoren zusammengestellt und mit genauen Worterklärungen versehen. 8. neu durchges. und verb. Aufl. gr. 8. (VIII, 208 S.) Ebendas. 887. 1 80

Filsbem, s. Ludwig I. von Bayern.

Filz, A. W., Bad Ilmenau und seine Umgegend am Thüringer Walde. Ein Führer und Gedenkbuch für Einheimische und Fremde. 4. wesentl. umgearb. Aufl. von Preller. 12. (VIII, 120 S. mit 1 chromolithogr. Specialkarte.) Hildburghausen 886, Kesselring'sche Hofbuchh. geb. * 2 —

Filstow, J. P., der Gut-Templer-Orden. 8. (98 S.) Fiendburg 888, Westphalen. * — 50

Filtsch, Joc. W., die Stadt Kronstadt und deren Umgebung. Ein Führer für Einheimische und Fremde. 12. (VIII, 148 S. mit 1 Plan und 1 Umgebungskarte von Kronstadt.) Wien 886, Grasser. geb. * 2 80

Fimberger, Joh., Predigt zur Primiz-Feier des hochwürdigen P. Raymund M. Durstberger, O. S. B. M. V., gehalten in der St. Josephs-Pfarrkirche zu Linz am 10. Aug. 1886. 8. (14 S.) Linz 886, Webering. * — 10

Finanz-Archiv. Zeitschrift für das gesammte Finanzwesen. Hrsg. von Geo. Schanz. 2. Jahrg. 2 Hefte. gr. 8. (IV, 528; IV, 600 S.) Stuttgart 885, Cotta'sche Buchh. à Heft *ℳ 12.—. * 24 —

—— dass. — 3. Jahrg. 2 Bde. gr. 8. (454; IV, 529 S.) Ebendas. 886. à Bd. *ℳ 12.—. * 24 —

—— dass. — 4. Jahrg. 2 Bde. gr. 8. (IV, 566; IV, 619 S.) Ebendas. 887. à Bd. *ℳ 12.—. * 24 —

—— dass. — 5. Jahrg. 2 Bde. gr. 8. (IV, 553; V, IV, 616 S.) Ebendas. 888. à Bd. *ℳ 12.—. * 24 —

„Finanzbarone". Plaudereien eines Ungenannten. 8. (75 S.) Berlin 886, Freund und Jeckel. * 1 —

Finanz- und Verloosungsblatt, neues. Hrsgbr.: A. Dann. 19.—22. Jahrg. 1865—1868. à Jahrg. 52 Nrn. (à Nr. 1—4 Bog.) fol. Stuttgart, Dann. à Jahrg. * 8 —

Finanz-Ministerialblatt für das Königreich Bayern. Amtl. hrsg. vom königl. Staatsministerium der Finanzen. Jahrg. 1867 und 1868. (Erscheint unregelmäßig in Nrn. à 1 Bog.) gr. 8. München, (Kaiser.) à Jahrg. ** 5 —

Die frühern Jahrgge. waren nur durch die Post zu beziehen.

—— dass. — Haupt-Register zu den Jahrg. 1865—1884 von Ludw. Braun. gr. 8. (131 S.) München 885, Franz' Verlag. * 3 —

Finck, Emil, Barbara Uttmann, die Begründerin der Spitzenindustrie im Erzgebirge. Ein Beitrag zur Geschichte ihres Lebens und Wirkens und zur Würdigung ihrer Verdienste. 8. (IV, 39 S. mit 3 Abbild.) Annaberg 886, Rudolph und Dietterici. * — 50

Finck, H. J., deutsches Sprachbuch nebst Stilübungen. In 3 konzentr. Kursen für Volksschulen bearb. 1. Kurs. 8. (IV, 64 S.) Rostock 886, Werther. * — 40

Findeis, O., der Goldfisch, } s. Bibliothek für Naturfreunde.
—— der Macropode, }

Findeisen, C. F., Beispiele und Aufgaben für den Unterricht im kaufmännischen Rechnen zum Gebrauche an Handels-, Industrie-, Gewerbe-, Real- und höheren Bürgerschulen. I. Die Elemente des kaufmännischen Rechnens. 8. [Stereot.] Aufl. gr. 8. (IV, 115 S.) Leipzig 887, Hirt und Sohn. * 1 35

—— Grundriss der Handelswissenschaft oder übersichtliche Darstellung der allgemeinen Handelslehre. Zur Selbstbelehrung für Kaufleute und Nichtkaufleute, sowie als Grundlage beim Unterricht an Handelslehranstalten. Mit einem ausführl. Sachregister. 4. verb. Aufl. gr. 8. (VIII, 290 S.) Ebendas. 887. *ℳ 3.60.; geb. * 4 20

—— Katechismus der kaufmännischen Korrespondenz, s. Weber's, J. J., illustrierte Katechismen.

—— Leitfaden der Handelswissenschaft oder kurzgefasste Darstellung der allgemeinen Handelslehre. Ein Auszug aus des Verfassers Grundriss der Handelswissenschaft, bearb. für Handels- und Gewerbeschulen. 2. revid. Aufl., hrsg. von P. Bihn. gr. 8. (96 S.) Leipzig 888, Hirt und Sohn. * 1 —
geb. ** 1 30

Findeisen, Karl, aus dem Regen unter die Traufe oder unsichtbar geführt. Eine Münchhausiade. Historische Zeit 1720—1740. Orig.-Gedicht. 3. Aufl. gr. 8. (128 S.) Borna 886, Harfchan. * 2 —

Findel, J. G., der Angelpunkt der Reichstagswahl. Ein deutsches Wahlvotum. 1.—3. Aufl. gr. 8. (32 S.) Leipzig 887, Findel. * — 50

—— die Berechtigung und Weiterbildung des Deutschkatholizismus. Stiftungs-Festrede. [12. Febr. 1888.] gr. 8. (9 S.) Ebendas. 888. * — 10

—— Lehrbuch der christlichen Religion. Ein Leitfaden für den Religionsunterricht. 8. (VII, 48 S.) Ebendas. 887. * 1 —

—— die Mission des deutschen Volkes. Festrede zum 90. Geburtstage Sr. Maj. des Kaisers Wilhelm. 8. (14 S.) Ebendas. 887. * — 25

—— Schriften über Freimaurerei. 6. Bd.: Die moderne Weltanschauung und die Freimaurerei. gr. 8. (IX, 192 S.) Ebendas. 885. *ℳ 4.—.; geb. * 4 80
1.—4. Bd. Ebendas. 1869—83. — 1. Bd. *ℳ 3.—.; 2.—5. Bd. à *ℳ 4.—. — 6 Bde. zusammen genommen *ℳ 20.—.; geb. *ℳ 25.—.

—— Vernunftreligion und Kirchenglaube. Festrede beim Stiftungsfeste der deutschkathol. Gemeinde zu Leipzig. 8. (VI, 24 S.) Ebendas. 886. * — 50

Finger, Aug., der „objective Thatbestand" als Strafzumessungsgrund. gr. 8. (41 S.) Wien 888, Manz'sche Hof-Verlags- und Universitäts-Buchh. * 1 20
Aus: Allgemeine österreichische Gerichtszeitung, besonders abgedruckt.

Finger, Ernest, Beitrag zur Anatomie der männlichen Genitale. [Aus dem anatom. Institute des Hrn. Hofr. C. Ritter v. Langer.] Lex.-8. (8 S. mit 4 chromolithogr. Taf.) Wien 885, (Tempsky.) * 1 20
Aus: Sitzungsberichte der k. Akademie der Wissenschaften, besonders abgedruckt.

—— die Blenorrhöe der Sexualorgane und ihre Complicationen. Nach dem neuesten wissenschaftl. Standpuncte und zahlreichen eigenen Studien und Untersuchungen dargestellt. gr. 8. (VIII, 319 S. mit 32 Holzschn. im Text und 5 lithogr. Taf.) Wien 888, Deuticke. * 9 —

—— die Syphilis und die venerischen Krankheiten. Ein kurzgefasstes Lehrbuch zum Gebrauche für Studirende und prakt. Ärzte. gr. 8. (XII, 272 S. mit 1 Farbentaf., gezeichnet von C. Henning.) Ebendas. 886. * 7 —

—— dass. — 2. verb. Aufl. gr. 8. (XII, 252 S. mit 4 lithogr. Taf.) Ebendas. 888. * 6 —

Finger, Friedr. Aug., Anweisung zum Unterrichte in der Heimatskunde, gegeben an dem Beispiele der Gegend von Weinheim an der Bergstraße. 6. verb. Aufl. gr. 8. (XXVI, 172 S. mit 13 Holzschn.) Berlin 886, Weidmann'sche Buchh. * 3 —

Finger, Friedr. Aug., Friedrich Karl Freseniue. Züge zu dem Lebensbilde eines Schulmannes. gr. 8. (36 S.) Frankfurt a. M. 877. (Leipzig, Wilh. Weber.) * — 50

—— ausgewählte pädagogische Schriften. 2 Bde. gr. 8. (V, 355; IV, 387 S.) Frankfurt a. M. 887, Diesterweg. * 7 —

Finger, Jos., Elemente der reinen Mechanik, als Vorstadium für die analyt. und angewandte Mechanik und für die mathemat. Physik an Universitäten und techn. Hochschulen, sowie zum Selbstunterricht. 4.—6. (Schluss-)Lfg. gr. 8. (XVI, S. 369—792 mit eingedr. Fig.) Wien 885,86, Hölder.
4. und 6. Lfg. à *ℳ 3.60.; 5. Lfg. *ℳ 3.90. * 10 40
compl. [*ℳ 20.—.] * 18 —

1.—3. Lfg. Ebendas. 1884. à Lfg. *ℳ 2.20.

Fingerzeige für den Rekruten-Offizier der Feld-Artillerie. gr. 8. (III, 30 S.) Berlin 887, Mittler und Sohn. * — 60

Aus: Archiv für die Artillerie- und Ingenieur-Offiziere des deutschen Reichsheeres, besonders abgedruckt.

Finis Poloniae? Von F..... Verantw.: [D. Frdkl, München]. gr. 8. (11 S.) München 885, (Schweitzer.) * — 60

Fink, Ed., Touristen-Vademecum. Kurze Anleitung für angehende Touristen bei Unternehmung von Bergtouren. 16. (31 S.) Wien 887, (Hölder.) * — 40

Fink, F., die Handwerkerschulen, die Landesbaugewerkschule und die Kunstgewerbeschulen im Grossherzogthum Hessen. Geschichtl. Entwickelung dieser Anstalten seit dem J. 1837 und deren Bestand im J. 1886. Dargestellt von dem Präsidenten der grossherzogl. Centralstelle für die Gewerbe und den Landesgewerbverein F. F. Ausg. bei der Feier des 50jähr. Bestehens des Gewerbvereins für das Grossherzogthum Hessen. gr. 8. (IV, 177 S.) Darmstadt 887, (Bergsträsser.) * 2 —

Fink, J., Regensburg in seiner Vorzeit und Gegenwart. Beschreibung der Stadt und Umgebung. 8. (72 S. mit 19 Illustr., 1 Kärtchen und Stadtplan.) Regensburg 886, Bauhof. * 1 —

Fink, J., und G. Gebhard, Geschichtsbilder in 3 konzentrischen Kreisen. Für die Hand der Schüler bearb. 3. Kurs. [7. Schulj.] 3. durchges. Aufl. 8. (102 S. mit 5 Karten in Farbendr.) München 887, Oldenbourg, Abteilung für Schulbücher. cart. ** — 50

—— und Fr. Will, Aufgabensammlung für das gewerbliche Rechnen. Für Fortbildungs- und Feiertagsschulen, Institute ꝛc. gr. 8. (96 S.) München 887, Kellerer. ** — 40

—— —— dass. — Ergebnisse. gr. 8. (23 S.) Ebendas. 886. ** — 60

Fink, Karl, über windschiefe Flächen im allgemeinen und insbesondere über solche des 6. Grades. Inaugural-Dissertation. gr. 8. (30 S.) Tübingen 887, Fues' Verlag. * — 60

Aus: Korrespondenzblatt für die württembergischen Gelehrten- und Realschulen, besonders abgedruckt.

Fink, Ph., die Arbeiter-Orden. Ein Vorschlag zur raschen und endgültigen Lösung der sozialen Frage auf friedl. Wege. Allen Klassen der menschl. Gesellschaft gewidmet. gr. 8. (51 S.) Stuttgart 888, (Fink.) * — 60

Fink, Wilh., plastische Zeichenvorlagen für die Oberklassen der Volksschulen, sowie für Handwerkerschulen, Fortbildungsschulen, Präparandenanstalten, Seminare, Realschulen und Gymnasien. 1. und 2. Serie. gr. Fol. (à Serie 4 Bl.) Neustadt-Leipzig 888, Henze. In Mappe à Serie **ℳ 1.50. ** 3 —

Finke (I.), heutige Linearaktik und ihre pragmatische Entwicklung. gr. 8. (46 S.) Wien 888, (Seidel und Sohn.) * 1 20

Finke (II.), die Papsturkunden Westfalens bis zum J. 1378, s. Urkundenbuch, westfälisches.

Finkelnburg, C., das Gesetz betreffend den Verkehr mit Nahrungsmitteln ꝛc., s. Meyer, F.

Finkenneß, Otto, Fibel. Erstes Sprach- und Lesebuch. gr. 8. (84 S.) Freiberg 888, Schulß. * 40 Pf.; geb. * — 50

Finkler, D., und J. Prior, Forschungen über Cholerabacterien, s. Centralblatt für allgemeine Gesundheitspflege.

Finney, Charles G., über geistliche Erweckungen. Aus seinen Reden, nebst einem kurzen Abriß seines Lebens. Von F. Hahn. 8. (VIII, 159 S.) Basel 885, Spittler. * 1 20

Finsch, Otto, über Bekleidung, Schmuck und Tätowirung der Papuas der Südostküste von Neu-Guinea. gr. 4. (23 S. mit 39 eingedr. Fig.) Wien 886, (Hölder.) * 2 —

—— abnorme Ehrhauer, Pretiosen im Schmuck der Südsee-Völker. gr. 4. (8 S. mit 1 color. zinkogr. Taf.) (Ebendas.) 887. * 2 —

Vorstehende zwei Schriften sind aus: Mittheilungen der Anthropologischen Gesellschaft in Wien, besonders abgedruckt.

—— ethnologische Erfahrungen und Belegestücke aus der Südsee. Beschreibender Katalog einer Sammlung im k. k. naturhist. Hofmuseum in Wien. Mit einem Vorwort von Frz. Heger. 1. und 2. Abthl. Lex.-8. Ebendas. 888. * 24 —

Inhalt:

Abthl. 1. Bismarck-Archipel. (S. 1—76 mit 5 Taf., davon 2 in Farbendr.) *ℳ 10.—.
» 2. Neu-Guinea. (S. 79—150 mit 12 Taf., davon 2 in Farbendr.) *ℳ 14.—. [Beide Abthlgn. aus: Annalen des k. k. naturhistorischen Hofmuseums, besonders abgedruckt.]

—— Hausbau, Häuser und Siedelungen an der Südostküste von Neu-Guinea. gr. 4. (15 S. mit 16 Textabbild.) (Ebendas.) 887. * 1 50

Aus: Mittheilungen der Anthropologischen Gesellschaft in Wien, besonders abgedruckt.

—— über Naturprodukte der westlichen Südsee, besonders der deutschen Schutzgebiete, s. Beiträge zur Förderung der Bestrebung des deutschen Kolonialvereins.

—— Samoafahrten. Reisen im Kaiser Wilhelms-Land und Englisch-Neu-Guinea in den J. 1884 und 1885 an Bord des deutschen Dampfers „Samoa". gr. 8. (390 S. mit 85 Abbild. nach Orig.-Skizzen von Finsch, gezeichnet von M. Hoffmann und A. v. Roessler, und 6 Kartenskizzen.) Leipzig 888, Hirt und Sohn. *ℳ 12.—.; geb. * 14 50

—— dass. — Ethnolog. Atlas. Typen aus der Steinzeit Neu-Guineas, in 154 Abbild. auf 24 lithogr. Taf., nach Originalen gezeichnet von O. und E. Finsch. Mit erklärendem (deutschem, engl. und französ.) Text. gr. 4. (56 S.) Ebendas. 888. geb. * 16 —

Finscher, Ludw., Reform der evangelischen Kirche. gr. 8. (VIII, 644 S.) Braunschweig 887, Schwetschke und Sohn. * 6 —

Finsler, Rud., Darstellung und Kritik der Ansicht Wellhausens von Geschichte und Religion des Alten Testamentes. gr. 8. (91 S.) Zürich 887, Schulthess. * 1 20

Aus: Verhandlungen der schweiz. Gesellschaft in Zürich, besonders abgedruckt.

Finsterbusch, Rhold., geistliche und weltliche Gesänge, für Realschulen, Mittelschulen, Lehrerinnenseminare, höhere Töchterschulen, sowie für Oberklassen der Bürgerschulen u. dgl. dreistimmig bearb. und hrsg. 8. (VI, 171 S.) Wittenberg 885, Herrose Verlag. * 1 —

Fiori, Annibale, Handbuch der italienischen und deutschen Conversationssprache, oder vollständ. Anleitung für Deutsche, welche sich im Italienischen, und für Italiener, welche sich im Deutschen richtig und geläufig ausdrücken wollen. Auch ein Vademecum für Reisende. 6. verb. und verm. und mit einer kurzen ital. Grammatik versch. Aufl. 12. (XXIII, 488 S.) Stuttgart 887, Neff. ℳ 2.25.; geb. * 2 75

Firdß, Frhr. v., General-Feldmarschall Helmuth Karl Bernh. Graf v. Moltke und der preußische Generalstab. 2. verm. und verb. Aufl. gr. 8. (VIII, 122 S. mit Lichtdr.-Bild.) (Gotthus 887.) Berlin, Kittel. * 2 —

Firmen-Adressbuch der gesammten Bau-, Möbel- und Maschinen-Branchen der Prov. Schleswig-Holstein, der Grossherzogthümer Mecklenburg-Schwerin und -Strelitz und Oldenburg, der freien Städte Bremen, Hamburg und Lübeck 1887—1888. 4 Abthlgn. gr. 8. (VIII, 53; V, 26; IV, 29; IV, 55 S.) Hamburg 888, Temps. *ℳ 6.—.; geb. * 7 —

Firmung, die heilige. Unterrichts- und Andachts-Büchlein für Firmlinge von einem Priester der Diözese Fulda. 2. unveränd. Aufl. 16. (38 S.) Fulda 868, Fuldaer Actien-Druckerei. * — 20

Firmungs-Büchlein. Unterricht und Gebete für Firmlinge. Hrsg. von einem Seelsorgsgeistlichen. 16. (48 S.) Düsseldorf 885, Laumann'sche Verlagsh. * — 15

Firnhaber, C. G., der Nassauische Centralstudienfonds nach seiner Entstehung, Zusammensetzung und Verpflichtung aktenmäßig dargestellt. Ein Nachtrag zu des Verf. Schrift: Die Nassauische Simultanvolksschule. gr. 8. (38 S.) Wiesbaden 885, Kunze's Nachf. * — 60

Hauptwerk: 2 Bde. Ebendas. 1881,83. [*ℳ 10.—.] *ℳ 6.—.

Firtsch, Geo., anatomisch-physiologische Untersuchungen über die Keimpflanze der Dattelpalme. [Aus dem botan. Laboratorium der techn. Hochschule in Graz.] Lex.-8. (13 S. mit 1 Taf.) Wien 886, (Tempsky.) ** — 90

Aus: Sitzungsberichte der k. Akademie der Wissenschaften, besonders abgedruckt.

Fisch, C., Untersuchungen über Bau und Lebensgeschichte der Hirschtrüffel, s. Reess, M.

Fisch, Rich., Numismatisches aus dem V. Bde. von Mommsen's röm. Geschichte. gr. 8. (19 S.) Berlin 886, Weyl. * 1 —

Aus: Berliner Münz-Blätter, besonders abgedruckt. Nicht mehr im Handel.

—— Generalmajor v. Stille und Friedrich der Große contra Lessing. gr. 8. (IV, 96 S.) Berlin 885, Weidmann'sche Buchh. * 2 —

—— lateinische substantiva personalia auf o (io), onis (ionis). [Mit Benutzung der Zettel zu Frage 11 und 12 in Wölfflin's Archiv für latein. Lexicographie und Grammatik.] gr. 4. (30 S.) Berlin 888, Gaertner's Verlag. * 1 —

Fischart's, J., Geschichtklitterung [Gargantua], s. Neudrucke deutscher Litteraturwerke des XVI. und XVII. Jahrh.

—— das glückhafte Schiff von Zürich, s. Universal-Bibliothek Nr. 1951.

—— s. Stiehler, H.

Fischbach, Carl v., Lehrbuch der Forstwissenschaft. Für Forstmänner und Waldbesitzer. 4. verm. Aufl. (In 10 Lfgn.) gr. 8. (XX, 647 S.) Berlin 886, Springer.

à Lfg. *ℳ 1.—. * 10 —

geb. * 12 —

Fischbach, Friedr., Haeckel-Vorlagen. 2 Serien. gr. 4. (à Serie 12 Chromolithogr.) Wiesbaden 888, Fischbachs Selbstverlag. à Serie ℳ 3. * 6 —

—— wie ist das Kunstgewerbe der Schweiz zu heben und zu pflegen. Vortrag, gehalten in der Jahresversammlung der schweizer. gemeinnütz. Gesellschaft in Aarau. gr. 8. (43 S.) Basel 885, Schwabe. * — 80

—— Rafael und Cornelius. Vortrag, zur Feier des Centenariums gehalten. gr. 8. (46 S.) Ebendas. 885. * 1 —

—— Stickerei-Muster. 4 Hefte. 16. (à Heft 20 Chromolithogr.) Wiesbaden 888, Fischbach's Selbstverlag. à Heft ℳ 1.—. * 4 —

Fischel, Alfr., die Concurse und das geltende Concursrecht. Vortrag, gehalten in der Wochenversammlung des mähr. Gewerbevereines am 19. Novbr. 1885. gr. 8. (14 S.) Brünn 886, (Knaus.) * — 40

Aus: Mährisches Gewerbeblatt, besonders abgedruckt.

—— die Verbesserung unserer Spar-Einrichtungen. Vortrag, gehalten im mähr. Gewerbeverein am 29. Jänner 1886. 8. (20 S.) (Ebendas.) 886. * — 40

Fischer (I.), Leitfaden der böhmischen und deutschen Conversations-Sprache, s. Staudek, A.

—— neuer Sprachenführer (ungarisch und deutsch), s. Niort, J.

Fischer (II.), psychologische Analyse der stroboskopischen Erscheinungen, s. Studien, philosophische.

Fischer (III.), Kratzenstein und Mühe, Blicke in die Zukunft des Menschengeschlechts nach dem prophetischen Wort der Heiligen Schrift. Vorträge. 8. (VI, 122 S.) Halle 887, Fricke's Verlag. * 1 —

Fischer, A. F. W., Kirchenlieder-Lexicon. Hymnologisch-literar. Nachweisungen über ca. 4500 der wichtigsten und verbreitetsten Kirchenlieder aller Zeiten in alphabet. Folge, nebst einer Uebersicht der Liederdichter. Suppl. 1. Hälfte, die Lieder aus den Buchstaben A—J umfassend. gr. 8. (96 S.) Gotha 886, F. A. Perthes. * 3 —

Hauptwerk: 2 Bde. Ebendas. 1878,79. *ℳ 24.—.

Fischer, A. S., der Kindergarten. Theoretisch-prakt. Handbuch. 3. verb. Aufl. gr. 8. (VI, 171 S. mit 2 Holzschn. und 25 lithogr. Taf.) Wien 888, Hölder. * 3 —

—— und Ph. Brunner, Erzählbuch für den Kindergarten, das Haus und die Schule. gr. 8. (X, 158 S.) Ebendas. 886. * 1 60

geb. * 1 92

—— und Jos. Kraft, deutsches Lesebuch zum Gebrauche an Bildungsanstalten für Kindergärtnerinnen. 2. verb. Aufl. gr. 8. (III, 240 S.) Wien 887, Graeser. geb. * 2 60

Fischer, Adf. (I.), praktischer Führer durch Metz und seine Umgebungen mit besond. Berücksicht. der Schlachtfelder. 12. (VIII, 106 S. mit 1 Plane der Stadt und der Schlachtfelder, sowie mehreren Holzschn.) Metz 885, [Müller.] Lang. cart. in Leinw. 1 50

Fischer, Adf. (II.), kurzer Leitfaden für den Unterricht in der Compositionslehre, enth. die Lehre vom Generalbaß und Contrapunkt, Melodielehre und Periodenbau, Kirchentonarten, Choralsatz, Formenlehre und Instrumentationslehre. 8. (40 S.) Breslau 888, Morgenstern's Verlag. * — 40

Fischer, Adph. Lebr., die Farbe unserer Wohnräume. 8. (18 S.) Erfurt 887, (Villaret.) * — 30

—— Neues von der Sonne. 8. (28 S.) Ebendas. 887. * — 50

—— die Sonnenflecken und das Wetter. 4. Heft: Beobachtungen seit 1. Juli 1883. gr. 8. (53 S. mit 11 autogr. Taf.) (Ebendas.) 885. * 1 60

1.—3. Heft. Ebendas. 1880,83. *ℳ 5.—.

—— Weltkörper-Wirkungen. 1. Die wahrscheinl. Ursache der Ueberfluthungen am Zuger See. 2. Sichtbare Einwirkung des Erdmondes auf die Sonne. 3. Ein interessanter Mondhof. 4. Vorherberechnete aber ausgebliebene Stürme und Erdbeben. gr. 8. (21 S. mit 4 lithogr. Taf.) Erfurt 888, Körner'sche Buchh. * — 50

Fischer, Alex., Petőfi's Leben und Werke. Eingeführt von Maurus Jókai. Mit den Portr. von Alex. und Julia Petőfi, 3 Handzeichnungen von Petőfi, 1 autobiograph. Bl. in Facs.-Dr. und 1 Copie der „Zwölf Punkte", des ersten censurfreien Preßerzeugnisses in Ungarn. gr. 8. (XVI, 628 S.) Leipzig 888, Friedrich. * 10 —

Fischer, Alois, Lebens- und Charakterbilder, s. Helfert, Frhr. v.

Fischer, Ant., de salute infidelium. Commentatio ad theologiam apologeticam pertinens. gr. 8. (VI, 76 S.) Essen 886, Fredebeul und Koenen. 1 50

Fischer, Arwed, das Hohe Lied des Brun von Schonebeck, s. Abhandlungen, germanistische.

Fischer, Balduin, die Liebe die Sonne im Reich der Gnade. Predigt über 1. Corinther 13. gr. 8. (18 S.) Liegnitz 885, Reisner'sche Buchh. — 30

Fischer, Bernard, hebräische Unterrichtsbriefe. Nach bewährter Methode für den Selbstunterricht in Alt- und Neuhebräisch bearb. 10 Lfgn. gr. 8. (212 S.) Leipzig 888, C. A. Koch. à Lfg. * 75 Pf. * 7 50

—— ein Zeit- und Mahnwort! Wie erziehen wir unsere Kinder zu besseren und glücklicheren Menschen? 1. und 2. Aufl. 8. (V, 104 S.) Leipzig 887, Kuß. * 1 25

—— dass. — 3. (Titel-)Aufl. 8. (V, 104 S.) Leipzig 888, Heitmann. * 1 50

Fischer, Bernh., die neueren Arzneimittel. Für Apotheker, Aerzte und Drogisten bearb. Mit in den Text gedr. Holzschn.

1. Aufl. (VIII, 188 S.) 887; 2. verm. Aufl. gr. 8. (VIII, 230 S.) Berlin 888, Springer. geb. * 5 —

Fischer, Bernh., die neueren Arzneimittel. Für Apotheker, Aerzte und Drogisten bearb. Mit in den Text gedr. Holzschn. 3. verm. Aufl. gr. 8. (VIII, 262 S.) Berlin 889, Springer. geb. * 6 —

—— Lehrbuch der Chemie für Pharmaceuten. Mit besond. Berücksicht. der Vorbereitung zum Gehülfen-Examen. gr. 8. (XIV, 710 S. mit 94 in den Text gedr. Holzschn.) Stuttgart 886, Enke. * 18 —

Fischer, C., sichere und leichtfaßliche Zuschneide-Methode für Herrenbekleidung, zum Selbstunterricht bearb. 2. verb. Aufl. gr. 8. (34 S. mit 3 Taf.) Rochlitz 887, (Pretzsch.) * 3 —

Fischer, Carl (I.), prediget das Evangelium! Predigt, gehalten zum Jahresfest des Tractatvereins in Bernburg in der St. Stephanskirche zu Waldau-Bernburg am 4. Mai 1885. 8. (10 S.) Berlin 885, Deutsche Evangel. Buch- und Tractat-Gesellschaft. * — 10

Fischer, Carl (II.), Predigten. gr. 8. (IV, 436 S. mit dem Bilde des sel. Verf.) Stuttgart 887, Mehler'sche Verlagsh. * 5 —
geb. * 6 80
Auch in 10 Lfgn. à * — 50

Fischer, Carl Aug., Philibert Berthelier, ein Märtyrer der Freiheit seiner Vaterstadt. Historische Erzählung aus Genf's Vergangenheit für die reifere Jugend. gr. 8. (V, 153 S. mit 4 Farbdr.-Bildern nach Aquarellen von Guß. Bartsch.) Stuttgart 887, Süddeutsches Verlags-Institut. geb. * 3 —

—— Friedrich Wilhelm, Kronprinz des deutschen Reiches und von Preußen. Als Vorbild eines Fürsten in Krieg und Frieden dem deutschen Volke gewidmet. gr. 8. (88 S. mit 3 Text- und 8 Vollbildern.) Ebendas. 888. * 1 —

—— Geschichte der Stuttgarter Stadtgarde zu Pferd. 235 Jahre nach Gründung dieses Bürger-Corps, im Auftrag desselben aus den geschichtl. Quellen und den Corpsakten zusammengestellt. 4. (VII, 67 S. mit 4 Bildern in Farbendr.) Stuttgart 887, (E. Paulus.) * 2 —

Fischer, Ed., die gnadenreiche Novene zu Ehren des heil. Franz Xaver, —— eine Viertelstunde vor dem Gnadenbilde der schmerzhaften Mutter Maria, } s. Schutzengelbrief.

Fischer, Emil, Anleitung zur Darstellung organischer Präparate. 2. verm. Aufl. gr. 8. (V, 51 S. mit 19 Abbild.) Würzburg 887, Stahel'sche Universitäts-Buchh. geb. * 1 80

—— Etiketten für Mineralien-Sammlungen. 12. (III, 63 S.) Leipzig 888, Leiner. * 1 50

—— Etiketten für Pflanzen-Sammlungen. Lex.-8. (26 Bl.) Ebendas. 885. * 1 —

—— dass. — 2. verb. und verm. Aufl. 12. (104 Bl.) Ebendas. 887. cart. * 1 50

—— Taschenbuch für Mineraliensammler. 12. (XII, 324 S. mit 2 Farbendr.-Taf. und vielen Holzschn.) Ebendas. 887. geb. * 2 80

—— Taschenbuch für Pflanzensammler. 6. Aufl. gr. 16. (VII, 384 S. mit 3 Farbendr.-Taf. und vielen Holzschn.) Ebendas. 887. geb. * 2 80

—— Winke für Naturaliensammler. 12. (IV, 44 S. mit 4 Farbendr.-Taf. und 13 Holzschn.) Ebendas. 887. — 40

Fischer, Engelbert, Beichtandacht und Beichtspiegel für Kinder. 162. verb. Aufl. 16. (32 S.) Stolzendorf 887. (Wien, Mayer und Comp.) * — 10

—— Ehre sei Gott in der Höhe! Lehrreiche Erzählungen für reifere Jugend und Erwachsene, „die eines guten Willens sind“. 3 Bdchn. 8. (à Bdchn. ca. 100 S.) (Ebendas.) 887.
à Bdchn. * 1 —

—— die Feier des Frohnleichnamsfestes in Hochamt und Prozession. Ein Unterrichts- und Erbauungsbuch für die lesegewandte Jugend und für Erwachsene. 3. verb. und verm. Aufl. 16. (138 S.) (Ebendas.) 887. ** — 60

Fischer, Engelbert, die heilige Firmung. Ein Unterrichtsbüchlein für Schule und Haus. 27. Aufl. 8. (69 S.) Stolzenbdorf 886. (Wien, Mayer und Comp.) * — 30

—— Gott lenkt. Sammlung auserwählter Jugendschriften. 1. Serie. 5 Bdchn. 3. Aufl. 12. (à Bdchn. 48 S.) Salzburg 886, Mittermüller. * 3 60
Einzelne Bdchn. à * — 80

—— dass. — 3. Serie. 5 Bdchn. 2. Aufl. 8. (95; 63; 64; 64; 64 S.) Ebendas. 886. * 3 60
Einzelne Bdchn. à * — 80

—— die Großmacht der Jugend- und Volksliteratur. 11. und 12. Bd. (IV. Abthl.) gr. 8. (552 S.) Stolzendorf 886. (Wien, Sallmayer'sche Hofbuchh.) ** 9 60
1.—10. Bd. (Ebendas.) 1877—89. ℳ 46.60.

—— himmelan! Lehrreiche Erzählungen, Vorbilder, Parabeln, Mahnungen, Gedichte für Firmlinge und Gefirmte. 2 Bde. 8. (396; 432 S.) Stolzendorf 886. (Wien, Mayer und Comp.) à Bd. **ℳ 1.80. ** 3 60

—— das gute Kind. Christliche Weisheit in Beispielen aus der alten und neuen Zeit für die Jugend. 1. und 2. Bd. 8. (Ebendas.) 888. [1. Bd. (172 S.) **ℳ 1.40.; 2. Bd. (252 S.) **ℳ 1.80.] ** 3 20

—— die schwere Noth mit den Ministranten. Ein Beitrag zur Jugendseelsorge überhaupt und zur Ministrantenseelsorge insbesondere. 8. (206 S.) (Ebendas.) 886. * 2 —

—— Verwaist, aber nicht von Gott verlassen. Lehrreiche Geschichten für Waisenkinder und alle, die die Waisenkinder lieb haben. 1.—42. Bdchn. 8. (à Bdchn. 32 S.) (Ebendas.) 885.
à Bdchn. * 20 Pf. * 8 40

Fischer, Engelbert Lor., die Grundfragen der Erkenntnistheorie. Kritik der bisher. erkenntnistheoret. Standpunkte und Grundlegung des krit. Realismus. gr. 8. (XVI, 498 S.) Mainz 887, Kirchheim. * 7 —

Fischer, Ernst (I.), Geschichte und Behandlung der seitlichen Rückgratsverkrümmung [Skoliose]. Ein neues Verfahren zu ihrer Heilung. gr. 8. (VIII, 165 S. mit 125 in den Text eingeschalteten Abbild.) Strassburg 885, Schmidt's Universitäts-Buchh. * 5 —

Fischer, Ernst (II.), gratulierende Kinder. Eine Sammlung Gelegenheits-Gedichte für Geburtstag, Neujahr, Weihnacht, Polterabend und Hochzeit ꝛc. Auf's Neue hrsg. von Carl Lindau. Mit Beiträgen von A. Waldow, O. Merrem, C. Rey ꝛc. 4. verm. Aufl. 8. (VII, 393 S.) Erfurt 895, Bartholomäus. * 2 —

Fischer, Ernst Gfr., Kepler und die unsichtbare Welt. Eine Hieroglyphe. Mit Einleitung und Ergänzungen von Friedr. Zöllner 2. (Titel-)Ausg. gr. 8. (66 S. mit dem Bildnisse Kepler's und seines Denkmales in Stahlst., 1 photolithographisch-facs. Gedichte Kepler's und 1 Federzeichnung von der Hand König Friedrich Wilhelm IV. von Preussen.) Leipzig (Wb)886, Fock. *ℳ 1.50.; geb. * 2 25

Fischer, Erwin, Beitrag zur Kenntnis der aktinomykotischen Granulationen und der Histologie aktinomykotischer Herde im Gehirne und seinen Häuten. Inaugural-Dissertation. gr. 8. (24 S.) Tübingen 887, (Fues' Verlag.) * — 80

Fischer, F. (I.), Leitfaden des rationellen Klavierspiels. Ein unentbehrl. Hilfsbuch zur Förderung des Denkens beim Spielen und zur Vermeidung des mechan. Spiels. gr. 8. (IV, 63 S.) Berlin 885, Issleib. geb. * 1 50

Fischer, F. (II.), Schulordnung, Disziplinarsatzungen und Verzeichnis der gebilligten Lehrmittel für die Realschulen Bayerns. Hrsg. und mit Nachträgen versehen. 12. (IV, 60 S.) Miltenberg 885, Halbig. * — 30

Fischer, J. (III.), Anfangsgründe der Mathematik zum Gebrauche an höheren Schulen. 1.—3. Tl. gr. 8. Leipzig, Grunow. geb. * 6 50

Inhalt:
II. 1. Arithmetik und Algebra. (180 S.) 887. *ℳ 2.—
„ 2. Planimetrie und Trigonometrie. (196 S. mit 91 Fig.) 887. *ℳ 2.—

Fischer, F. (III.), Anfangsgründe der Mathematik ꝛc.
II. 3. Stereometrie, Trigonometrie auf der Kugel, darstellende Geometrie, agronometrische Perspektive und Parallelperspektive. (IV, 227 S. mit Fig.) 886. *ℳ 2.50.

Fischer, F. A., Herzog Ernst II. von Sachsen-Coburg-Gotha und Hannibal Fischer. gr. 8. (10 S.) Straßburg 888, Straßburger Druckerei und Verlagsanstalt. * — 40

Fischer, F. L., der Aufsatz in der Volksschule oder allmählich vom Leichteren zum Schwereren fortschreitende schriftliche Übungen. gr. 8. (XII, 351 S.) Langensalza 888, Schulbuchhandlung. 3 —

Fischer, F. W. (I.), Lehrbuch der Geometrie für Gymnasien und höhere Lehranstalten. 1. und 2. Tl. gr. 8. (Mit vielen Holzschn.) Freiburg i. Br. 887, Herder'sche Verlagsh. * 3 20

Inhalt:
II. 1. Planimetrie. 2. Ausg., mit einem Anhang von Aufgaben. (VI, 203 S.) *ℳ 2.—.
" 2. Stereometrie. Kreis, um einen Nachtrag zu den Aufgaben verm. Ausg. (III, 106 S.) *ℳ 1.20.
2. II. Ebendas. 1878. *ℳ 2.—.

Fischer, F. W. (II.), tabellarische Übersicht der Griechischen Geschichte. Nebst einer geographischen Beilage. Zum Gebrauch für höhere Lehranstalten. 2. Aufl. 4. (20 S.) Tilsit 880, (Schubert und Seibel.) ** — 50

—— tabellarische Übersicht der Römischen Geschichte. Nebst einer geographischen Beilage. Zum Gebrauch für höhere Lehranstalten. 2. Aufl. 4. (25 S.) (Ebendas.) 883. ** — 50

Fischer, F. W. R., kleine Grammatik der deutschen Sprache, nebst einem Abriß der deutschen Metrik und Poetik. Ein Lehr- und Lernbuch zum Gebrauch in gehobeneren Bürgerschulen. 11.—14. Aufl. 8. (VIII, 96 S.) Berlin 882—88, Nicolai'e Verlag. geb. * — 80

Fischer, Ferd., die chemische Technologie der Brennstoffe, s. Handbuch der chemischen Technologie.

Fischer, Frz., die Ceremonien der katholischen Kirche. Für Volks- und Bürgerschulen dargestellt. 11.—14. unverkürz. Aufl. 8. (III, 108 S.) Wien 885—88, Mayer und Comp. * — 60

—— Geschichte der göttlichen Offenbarung des alten Bundes für Gymnasien und andere höhere Lehranstalten. 5. durchgeseh. Aufl. gr. 8. (III, 190 S. mit 2 lithogr. Karten.) Ebendas. 886. * 2 25

—— Geschichte der göttlichen Offenbarung des Neuen Bundes für Gymnasien und andere höhere Lehranstalten. 5. und 6. durchgeseh. und zum Theil verb. Aufl. gr. 8. (VII, 171 S. mit 2 lithogr. Karten.) Ebendas. 885,88. * 2 —

—— Lehrbuch der Kirchengeschichte für Gymnasien und andere höhere Lehranstalten. 5. durchgeseh. Aufl. gr. 8. (III, 128 S.) Ebendas. 888. * 1 20

—— Lehrbuch der katholischen Liturgik für Gymnasien und andere höhere Lehranstalten. 9. durchgeseh., mit der 8. gleichlaut. Aufl. gr. 8. (V, 128 S. mit 1 Abbild.) Ebendas. 887. * 1 40

—— katholische Religionslehre für höhere Lehranstalten. 13.—15. durchgeseh. Aufl. gr. 8. (VI, 122 S.) Ebendas. 885—88. * 1 —

Fischer, G., und H. Lindenberg, Rogate. Kurze Andachten in Sprüchen und Gebeten der heil. Schrift für alle Tage des Jahres. 8. (VII, 395 S.) Leipzig 888, Hinrichs'sche Buchh., Verlag. geb. * 1 50
geb. mit Goldschn. * 2 —

Fischer, G. A., mehr Licht im dunklen Welttheil. Betrachtungen über die Kolonisation des tropischen Afrika, unter besond. Berücksicht. des Sansibar-Gebiets. gr. 8. (V, 180 S.) Hamburg 885, Friederichsen und Comp. * 2 50

—— das Massai-Land [Ost-Aequatorial-Afrika]. Bericht über die im Auftrage der Geograph. Gesellschaft in Hamburg ausgeführte Reise von Pangani bis zum Naiwascha-See. gr. 8. (III, 155 S. mit 1 lithogr. und color. Orig.-Routenkarte von L. Friederichsen, 3 ethnograph. lithogr. Taf. und 6 eingedr. Autotypien.) Ebendas. 885. * 6 —
Aus: Mittheilungen der Geographischen Gesellschaft in Hamburg, besonders abgedruckt.

Fischer, H. (I.), über paranephritische Abcesse, s. Sammlung klinischer Vorträge.

—— Lehrbuch der allgemeinen Chirurgie, nach dem heutigen Standpunkte der Wissenschaft bearb. gr. 8. (XVI, 907 S. mit 101 Abbild. im Text.) Stuttgart 887, Enke. * 20 —

Fischer, H. (II.), der praktische Seifensieder, s. Schauplatz, neuer, der Künste und Handwerke.

Fischer, H. (III.), der Hund. Seine Behandlung und Pflege, sowie die bei demselben vorkommenden Krankheiten und deren Heilung durch homöopath. Mittel. gr. 8. (53 S. mit 1 Bild.) Leipzig 888, Dr. W. Schwabe. * 1 —
cart. * 1 25

Fischer, Hans (I.), die Aequatorialgrenze des Schneefalls. Veröffentlicht vom Verein für Erdkunde zu Leipzig. gr. 8. (178 S. mit 1 Karte.) Leipzig 888, Duncker und Humblot. * 3 —

Fischer, Hans (II.), Untersuchungen über die Genauigkeit und praktische, klinische Verwendbarkeit des Albuminimeters nach Esbach. Inaugural-Dissertation. 8. (38 S.) München 886, (Ernst.) * — 50

Fischer, Hans R., unter den Armen und Elenden Berlins. Streifzüge durch die Tiefen der Weltstadt. 8. (VIII, 116 S.) Berlin 887, Eckstein Nachf. * 1 50

—— dass. — s. Eckstein's Reisebibliothek.

Fischer, Heinr. (I.), Lessings Laokoon und die Gesetze der bildenden Kunst. gr. 8. (VIII, 200 S.) Berlin 887, Weidmann'sche Buchh. * 3 60

Fischer, Heinr. (II.), Buchdruckerleben. Aus den Erfahrungen, Betrachtungen und Erlebnissen eines alten Collegen mitgetheilt. 8. (80 S.) Leipzig 886, C. G. Naumann. geb. * 1 —

Fischer, Heinr. (III.), Handbuch der Obstkultur und Obstverwertung. Praktische Anleitung zur Anpflanzung und Pflege der Obstbäume, nebst Auswahl der für die verschiedenen Verhältnisse am besten geeigneten Obstsorten. Ein Ratgeber für Obstzüchter, Landwirte, Gärtner und jeden Freund des Obstbaues. 8. (VI, 88 S.) Leipzig 886, Wilfferodt. * 1 20

Fischer, Herm., Ludwig Uhland. Eine Studie zu seiner Säkularfeier. 8. (VII, 199 S.) Stuttgart 887, Cotta'sche Buchh. * 3 —

Fischer, Hugo, Geschichte, Eigenschaften und Fabrikation des Linoleums. Eine technologische Studie für Technologen, Linoleum- und Maschinenfabrikanten, Ingenieure, Architekten, Aerzte u. s. w. gr. 8. (VIII, 83 S. mit 6 Taf. und 6 Textfig.) Leipzig 888, Felix. * 6 80

Fischer, J., kurzgefaßtes Lehrbuch der Gemeindeschreiberei. Für Schulseminarien und angehende Gemeindeschreiber zusammengestellt. gr. 8. (V, 99 S.) München 888, Kellerer. * 1 20

—— Lehrbuch der Stilistik, Metrik und Poetik. Zum Gebrauche an Mittelschulen und zum Selbstunterrichte bearb. 4. umgearb. Aufl. gr. 8. (IV, 136 S.) Langensalza 888, Schulbuchhandlung. 1 20

—— Lehrbuch für den Unterricht in der Geschichte der deutschen National-Litteratur. Zum Gebrauche an höheren Lehranstalten und zum Selbstunterrichte bearb. 3. verb. Aufl. gr. 8. (VI, 168 S.) Ebendas. 888. 1 80

Fischer, J. G., über eine Kollektion Reptilien und Amphibien von der Insel Nias und über eine 2. Art der Gattung Anniella Gray. gr. 4. (10 S. mit 1 lithogr. Taf. Abbild.) Hamburg 885, (Friederichsen und Comp.) * 1 50
Aus: Abhandlungen des naturwissenschaftlichen Vereins in Hamburg, besonders abgedruckt.

—— herpetologische Mitteilungen. Lex.-8. (52 S. mit 4 Taf. Abbild.) Hamburg 888, (Gräfe.) * 4 —
Aus: Jahrbuch der Hamburg. wissenschaftlichen Anstalten, V, 1887, besonders abgedruckt.

Fischer, J. R., die Magd des Herrn. Katholisches Lehr- und Gebetbuch für Jungfrauen. Neu bearb. von J. A. Keller. 16. (VIII, 586 S. mit Farbentitel und 1 Stahlst.) Salzburg 886, Pustet. * 1 80
geb. von *ℳ 1.50. bis * 3 —

Fischer, Jak., Aschrechah Meloch. (Heil Dir, Kaiser!) Hebräisches Festgedicht zur Jubiläumsfeier der 40jähr. Regierung S. M. unseres allgeliebten Kaisers Franz Josef I. gr. 8. (14 S.) Wien 888, (Lippe.) * — 50

†**Fischer**, Johs. [d'Artagnan], ein Fibelkommiß der Arbeiter. Ein Beitrag zur Lösung der socialen Frage. 1. und 2. Thl. gr. 8. Berlin, Selbstverlag, SW., Neuenburger Str. 9, II. * 4 —

Inhalt:

Thl. 1. 2. Aufl. (19 S.) Prag 884. *ℳ 1.—.

„ 2. Das Existenzminimum, nach amtl. Quellen bearb. Eine statist. Beweisführung. (32 S. mit 2 lithogr. und color. Tab.) 888. *ℳ 2.

Fischer, Joh.[Geo.], Leitfaden zum Unterricht in der Elementar-Geometrie. 1., 2. und 4. Cursus. gr. 8. [Leipzig, Mauke.] Halle, Gesenius. [1. Curs. 19.—23. Aufl. (44 S. mit 111 eingedr. Holzschn.) 885—88. * 60 Pf.; 2. Curs. 8.—10. Aufl. (44 S.) 884—86. * 60 Pf.; 4. Curs.: Trigonometrie. 3. Aufl. (42 S. mit Fig.) 886. * 80 Pf.] * 2 —

3. Curs. Ebendas. 1884. * 80 Pf.

Fischer, Jos. (I.), Wolfgang Amadeus Mozart (Sohn). Eine biograf. Skizze, sowie zwei bisher unbekannte Briefe Mozart's (Vater). Lex.-8. (20 S.) Karlsbad 888, (Jakob.) * 2 —

Fischer, Jos. (II.), zu den Walderefragmenten. Inaugural-Dissertation. gr. 8. (30 S.) Breslau 886, (Köhler.) * 1 —

Fischer, Jul., s. †Gesellhofen, Jul.

Fischer, Karl, und R. Wichmann, das Leuze'sche Mineralbad Berg [Inselbad] bei Stuttgart. Zugleich Wasserheilanstalt und Sanatorium für Nerven- und Frauenkrankheiten, in einem allgemeinen Teil von K. F., und einem ärztl. Teil von R. W. 8. (110 S. mit 1 Ansicht.) Stuttgart 887, (Greiner und Pfeiffer.) 1 50

Fischer, Konr., Friedrich der Große als Erzieher seines Volkes. Ein Gedenkbuch zum 100. Jahrestage seines Todes, 17. Aug. 1786. Mit einem Vorwort von Joh. Christ. Glob. Schumann. 8. (X, 214 S. mit 1 Portr. Friedrichs II.) Trier 886, Stephanus. * 2 70

Fischer, Kuno, Festrede zur 500jähr. Jubelfeier der Ruprecht-Karls-Hochschule zu Heidelberg, gehalten in der Heiliggeistkirche den 4. Aug. 1886. 1. und 2. Aufl. gr. 8. (V, 98 S.) Heidelberg 886, C. Winter's Universitäts-Buchh. * 2 —

geb. mit Goldschn. * 3 —

3. Ausg. s. unten: Fischer, Kuno, die Schicksale der Universität Heidelberg.

—— über die menschliche Freiheit. Prorectoratsrede. 1. und 2. Aufl. 8. (47 S.) Ebendas. 888. * 1 20

—— Geschichte der neueren Philosophie. 2. Bd.: Gottfried Wilhelm Leibniz. 3. neu bearb. Aufl. gr. 8. (XIX, 622 S.) [München 888, Bassermann'sche Verlagsh.] Heidelberg, C. Winter's Universitäts-Buchh. * 14 —

1. und 3.—6. Bd. Ebendas. 1867—84. *ℳ 75.—.

—— Goethes Faust nach seiner Entstehung, Idee und Composition. 2. neu bearb. und verm. Aufl. 8. (XV, 472 S.) Stuttgart 887, Cotta'sche Buchh. * 8 —

—— Goethe-Schriften. I. Goethes Iphigenie. Festvortrag, gehalten in Weimar den 26. Mai 1888 bei der 8. Generalversammlung der Goethe-Gesellschaft. 1. und 2. Aufl. 8. (60 S.) Heidelberg 888, C. Winter's Universitäts-Buchh. * 1 20

—— die Schicksale der Universität Heidelberg. Festrede zur 500jähr. Jubelfeier der Ruprecht-Karls-Hochschule zu Heidelberg. 3. Ausg. gr. 8. (V, 98 S.) Ebendas. 888. * 2 —

1. und 2. Aufl. s. oben: Fischer, Kuno, Festrede.

—— Erinnerungen an Moritz Seebeck, wirkl. Geheimrath und Curator der Universität Jena. Nebst einem Anhang: Goethe und Thomas Seebeck. 8. (VIII, 150 S. mit Mor. Seebecks Lichtdr.-Bildniß.) Ebendas. 886. * 2 80

geb. * 3 50

Fischer, L., Flora von Bern. Systematische Uebersicht der in der Gegend von Bern wildwachsenden und allgemein cultivirten Phanerogamen und Gefässkryptogamen. 5. verb. Aufl. 8. (XXXVI, 806 S. mit 1 Karte aus Dufour's topograph. Karte der Schweiz.) Bern 888, Huber und Comp. * 3 60

geb. * 4 50

Fischer, Leo, Blumen aus dem Klostergarten. Dichtungen. 8. (VI, 102 S.) Frankfurt a. M. 886, Foeffer Nachf. * 2 —

geb. * 2 50

—— Substitvania. Festgabe zur 4. Säcularfeier des sel. Nikolaus von der Flühe. Mit einer musikal. Beilage von J. G. Ed. Stehle. 12. (30 S.) Ebendas. 887. * — 60

Fischer jun., Leop., über die Behandlungsmethoden der Prostatitis mit besond. Berücksicht. der Prostatahypertrophie. gr. 8. (84 S.) Leipzig 887, Fock. * 1 50

Fischer, Ludw. Hans, historische Landschaften aus Oesterreich-Ungarn. Mit allerhöchster Subvention Sr. Maj. des Kaisers. Radirt und hrsg. von L. H. F. 12 Lfgn. gr. Fol. (12 Taf. nebst 27 Bl. Text mit eingedr. Abbild.) Wien 880—84, Gesellschaft für vervielfältigende Kunst. * 96 —

—— die Technik der Aquarell-Malerei. gr. 8. (IV, 90 S. mit eingedr. Fig., Farbendrucken und Papierproben.) Wien 888, Gerold's Sohn. cart. * 5 —

Fischer, M., der Schulgarten, s. Handbuch der speciellen Methodik.

Fischer, Martha Renate, eitel Sonnenschein. Eine lustige, lehrreiche Geschichte aus froher Mädchenzeit. 8. (198 S. mit 4 Chromolithogr. nach Aquarellen von W. Claudius.) Stuttgart 888, Schmidt und Spring. geb. * 4 —

Fischer, Mart. (I.), Beiträge zur Prognose der Schädelbasisfracturen. Inaugural-Dissertation. gr. 8. (56 S.) Breslau 886, (Köhler.) * 1 —

Fischer, Mart. (II.), Hülfsbuch für den Gesangunterricht. 8. (32 S.) Preuzlau 888, Biller. cart. * — 50

Fischer, Mor., Beitrag zur Lehre von der Mischinfektion. Inaugural-Dissertation. gr. 8. (22 S.) Tübingen 887, (Fues' Verlag.) * — 60

Fischer, O., über den Antheil, den die einzelnen Gelenke des Schultergürtels an der Beweglichkeit des menschlichen Humerus haben, * 2 —

—— das Gesetz der Bewegungen in den Gelenken an der Basis der mittleren Finger und im Handgelenk des Menschen, * 3 —

—— die bei der Untersuchung von Gelenkbewegungen anzuwendende Methode, * 1 20

—— Untersuchungen über die Gelenke des menschlichen Armes, * 14 —

s. Braune, W.

Fischer, Osw., 82 Choral-Melodien, mit ihren ersten Textstrophen und histor. Notizen für die Schulen der evangel. Kirchengemeinde zu Jauer. Nach dem Choral-Buch der Friedenskirche zusammengestellt und hrsg. 8. (31 S.) Jauer 875, Gürcke. * — 30

—— Musik-Beispiele zu einem vollständigen Gesangs-Kursus nach Noten. Für höhere Schulen und Sing-Vereine zusammengestellt. 3. mit Übungen für den Sängerchor verm. Aufl. gr. 8. (40 S.) Ebendas. 885. * 1 —

Fischer, Otto (I.), das preußische Gesetz betr. die Zwangsvollstreckung in das unbewegliche Vermögen, s. Krech, J.

—— die preußische Grundbuchgesetzgebung. Text-Ausg. mit Einleitung, Anmerkungen und Sachregister. 16. (VI, 182 S.) Berlin 887, Guttentag. cart. * 1 20

—— soll Kauf Pacht und Miethe brechen? Ein Gutachten, dem deutschen Juristentag erstattet. Zugleich ein Beitrag zur Geschichte und Dogmatik von Pacht und Miethe. gr. 8. (V, 138 S.) Ebendas. 888. * 2 50

—— Lehrbuch des preußischen Privatrechts. 2 Hälften. gr. 8. (XII, XV, 840 S.) Ebendas. 887. à Hälfte *ℳ 6.—. * 12 —

compl. geb. * 14 —

Fischer, Otto (II.), experimentelle Untersuchungen über die Heilung von Schnittwunden der Haut unter dem Jodoformverband. Inaugural-Dissertation. gr. 8. (35 S.) Tübingen 888, (Laupp'sche Buchh.) * — 60

Fischer, Otto (III.), dreistimmige Festlieder für Schule und Haus, sowie zum Gebrauch beim Gottesdienste. Op. 144. 8. (21 S.) Detmold 887, Pahst. * — 25

Fischer, Otto v., methodische Grammatik des Schulrechnens [2. Aufl. 1884]. s. Schmidt, Th., und Matth. Grüninger, Übungsbuch für den Rechenunterricht.

Fischer, P. D., die deutsche Post- und Telegraphen-Gesetzgebung. Nebst dem Weltpostvertrag und dem internationalen Telegraphenvertrag. Text-Ausg. mit Anmerkungen und Sachregister. 3. verm. Aufl. 16. (VII, 261 S.) Berlin 886, Guttentag. cart. * 2 50

Fischer, Paul, Schreiblese-Fibel. Nach method. Grundsätzen unter Mitwirkung prakt. Schulmänner bearb. 1. und 2. Aufl. gr. 8. (IV, 106 S. mit vielen Abbild.) Breslau 887/88, Hirt. * 40 Pf.; geb. ** — 50

Fischer, R., hundert Tage im Trappistenkloster auf dem Oelenberge. Eine Erinnerung aus dem Kriege 1870/71. 8. (44 S.) Berlin 888, Heinicke. * — 75

Fischer, Rob., explications des catéchismes de la maçonnerie de St-Jean. 3e et 4e partie. 16. Bern, Haller. geh. * 2 40

Inhalt:

Partie 3. Catéchismes des maîtres. 4de édit. (VIII, 56 S.) 885. * 80 Pf.
» 4. Description des systèmes franco-maçonniques. (70 S.) 887. *ℳ 1.20.

1. et 2. Partie. Ebendas. 889—92. *ℳ 2.00.

—— Handbuch der Gabelsbergerschen Stenographie. [Einleitung. I. Wortbildung. II. Wortkürzung.] gr. 8. (IV, 272, 133 lithogr. S.) Altenburg 885, Pierer. * 5 50

—— Katechismus des deutschen Handelsrechts, s. Weber's, J. J., illustrirte Katechismen.

—— Katechismus-Erläuterungen. 4 Thle. kl.-8. Leipzig, Zechel. cart. * 5 80

Inhalt:

Thl. 1. Der Lehrlings-Katechismus. 18. Aufl. (VIII, 136 S.) 887. *ℳ 2.—.
» 2. Der Gesellen-Katechismus. 11. Aufl. (IV, 76 S.) 887. *ℳ 1.—.
» 3. Der Meister-Katechismus. 9. Aufl. (VI, 80 S.) 887. * 80 Pf.
» 4. Historisch-dogmatische Darstellung der bauptsächlichsten freimaurerischen Systeme. 4. Aufl. (VI, 80 S.) 885. *ℳ 1.20.

—— theoretisch-praktischer Lehrgang der Gabelsbergerschen Stenographie. 27. durchaus veränd. und verb. Aufl., 28. und 29. unveränd. Aufl. gr. 8. (120 S., wovon 48 autogr.) Altenburg 885—88, Pierer. * 1 20

—— Schlüssel zum Lehrgang der stenographischen Satzführung. 2. Aufl. 8. (16 lithogr. Bl.) Ebendas. 887. * — 55

—— Lernt stenographieren! Ein Wort an junge Kaufleute. gr. 8. (12 S.) Elberfeld 886, Fassbender. * — 10

Aus: Schriftwart, besonders abgedruckt.

—— der stenographische Unterricht nach Gabelsberger's System. Nebst einem Anhang über Einrichtung von Fortbildungskursen unter Benutzung des stenograph. Lehrgangs des Verf. gr. 8. (80 S.) Altenburg 886, Pierer. * 1 —

—— und Wilh. Tschirch, Liederbuch für Freimaurer-Logen. Durchgehend mit Melodien versehen. Mscr. für Ver. Freimaurer. 3. Aufl. 8. (IV, 152 S.) Leipzig 886, Zechel. * 2 —

Fischer, S., der Verkäufer. Praktisches Handbuch für Verkäufer und Verkäuferinnen aller Branchen. 8. (149 S.) Berlin 887, Gerstmann's Verlag. *ℳ 2.50.; geb. * 3 50

Fischer, Theobald, Beiträge zur Geschichte der Erdkunde und der Kartographie in Italien im Mittelalter. A. u. d. T.: Sammlung mittelalterl. Welt- und Seekarten italien. Ursprungs und aus italien. Bibliotheken und Archiven, hrsg. und erläutert. gr. 8. (VII, V, 254 S.) Venedig 886, Münster's Nachf. * 10 —

—— die Fortschritte und die Entwickelung der geographischen Wissenschaft in den letzten 50 Jahren. Festrede, bei der 50jähr. Jubelfeier des Frankfurter Vereins für Geographie und Statistik am 8. Decbr. 1886 gehalten. gr. 8. (27 S.) Frankfurt a. M. 887, Gebr. Knauer. * 1 50

Aus: Jahresbericht des Vereins etc., besonders abgedruckt.

Fischer, Thom., Leitfaden für den Unterricht in der Heeresorganisation an der königl. Kriegsschule. Bearb. auf Befehl der Inspektion der Militär-Bildungs-Anstalten. 4. (IV, 68 S.) München 886, Th. Ackermann's Verlag. * 2 40

Fischer, W., gegen den Homer-Kultus in unsern Schulen, s. Sammelmappe, pädagogische, Heft 112.

Fischer, Wilh. (I.), s. Wagner's, Rich., Briefe an Thdr. Uhlig, Wilh. Fischer, Ferd. Heine.

Fischer, Wilh. (II.), Manteuffel in Elsaß-Lothringen und seine Verdeutschungspolitik. Politische Betrachtungen. gr. 8. (50 S.) Basel 885, Bernheim. * 1 —

Fischer, Wilh. (III.), Du sollst nicht stehlen. Hand um Hand. Zwei Erzählungen. Neue Serr.-Ausg. 8. (111 S. mit 1 Bilde von L. Bechstein.) Reutlingen 885, Enßlin und Laiblin. cart. * — 50

—— Lust und Lehre, s. Jugendbibliothek, deutsche.

—— s. Nordwest-Geschichten.

Fischer-Benzon, L. v., ein Beitrag zur Anatomie und Aetiologie der beweglichen Niere. [Aus dem patholog. Institute zu Kiel.] Inaugural-Dissertation. gr. 8. (21 S.) Kiel 887, (Lipsius und Tischer.) * — 80

Fischer-Dückelmann, A., neue Küchenlehren für Alle, die auf vernunft- und naturgemäßerer Grundlage kochen wollen. gr. 8. (IV, 52 S.) Zürich 888, Schröter und Meyer. * — 60

Fischer-Hinnen, Heinr., Erinnerung an das Eidgenössische Schützenfest in Bern 1885. 12. (12 autogr. Taf. mit eingebr. Text.) Bern 885, (Rydegger und Baumgart.) ** — 50

Fischer v. Rösslerstamm, E., Adressbuch für Autographen- und Portraits-Sammler. kl. 8. (VI, 219 S.) Graz 887, (Leykam.) * 4 —

Fischer-Sallstein, C., Kampf mit Frauenherzen. Roman. 8. (422 S.) Berlin 888, Verlag der „Deutschen Presse". * 4 —

—— Rheinlande-Geschichten. 12. (203 S.) Ebendas. 888. * 2 —

Fischerblatt, schwäbisches. Hrsg. vom oberschwäb. Fischereiverein. 1.—3. Jahrg. 1885—1887. à Jahrg. 12 Nrn. (à Nr. ½—⅔ Bog.) Lex.-8. Ulm, Ebner'sche Buchh. à Jahrg. * 2 —

Erscheint vom 1888 an im Gebhardt'schen Buchdruckerei von Kaufmann Mack in Ellwangen, und ist nur noch durch die Post zu beziehen.

Fischereigesetz, das, für den Preußischen Staat vom 30. Mai 1874, nebst den Ausführungs-Verordnungen zu demselben für die Rheinprovinz und den Reg.-Bez. Wiesbaden vom 28. Juli 1886 und dem Vertrag wegen Regelung der Lachsfischerei im Stromgebiet des Rheins vom 30. Juni 1885. Textausg. mit Anmerkungen. gr. 8. (80 S. mit 26 Fischabbild.) Berlin 886, Parey. * 1 —

Nicht mehr im Handel; dagegen die neue Ausg. u. d. T.:

—— das, für den Preußischen Staat vom 30. Mai 1874, nebst den für die sämmtlichen Provinzen erlassenen Ausführungsverordnungen, sowie dem Vertrage wegen Regelung der Lachsfischerei im Stromgebiete des Rheins vom 30. Juni 1885 und dem Vertrage, betr. die polizeil. Regelung der Fischerei in der Nordsee außerhalb der Küstengewässer vom 6. Mai 1885. Textausg. mit Anmerkungen. gr. 8. (181 S. mit 33 Fischabbild.) Ebendas. 887. * 1 —

—— das, für den Preußischen Staat vom 30. Mai 1874 [G. S. S. 197] mit den Abänderungen des Gesetzes vom 30. März 1880 [G. S. S. 228] und die Verordnung betr. die Ausführung des Fischereigesetzes in der Prov. Schleswig-Holstein vom 8. Aug. 1887 [G. S. S. 376]. gr. 8. (32 S.) Schleswig 888, Berges. ** — 25

Fischerei-Ordnung, bayerische, vom 4. Oktober 1884. 8. (10 S.) Ansbach 885, Brügel und Sohn. * — 20

Fischerei-Verhältnisse im Reg.-Bez. Wiesbaden. 4. (28 S. mit 1 chromolithogr. Karte.) Wiesbaden 878, Bechtold und Comp. * — 85

Fischerei-Zeitung, bayerische. Allgemeines Organ für die Gesammtinteressen der Fischerei, sowie für die Bestrebungen der Fischereivereine. In Verbindung mit Fachmännern Deutschlands, Oesterreich-Ungarns und der Schweiz hrsg. vom bayer. Fischereivereine. Redact.: Jul. Standinger. 10. Jahrg. 1885. 24 Nrn. (à Nr. 1—1½ Bog.) Lex.-8. München, (Kaiser.) * 4 —
Die Fortsetzung u. d. T.:
—— allgemeine. Neue Folge der bayerischen Fischerei-Zeitung. Organ für die Gesammtinteressen der Fischerei, sowie für die Bestrebungen der Fischereivereine. In Verbindung mit Fachmännern Deutschlands, Oesterreich-Ungarns und der Schweiz hrsg. vom bayer. Fischereivereine. Redact.: Jul. Standinger. 11.—13. Jahrg. 1886—1888. à Jahrg. 24 Nrn. (à Nr. 1—1½ Bog.) Lex.-8. (Ebendas.) à Jahrg. * 4 —
—— deutsche. Wochenblatt für See- und Binnenfischerei, Fischzucht, Fischbereitung, Fischhandel, auch für Angelsport und Aquarienkunde. Hrsg. unter Mitwirkung bewährter Fachmänner. Redact.: W. Dunker. 8.—11. Jahrg. 1885—1888. à Jahrg. 52 Nrn. (Bog.) gr. 4. Stettin, Herrcke und Lebeling. à Jahrg. * 10 —

Fischhof, Adph., die Sprachenrechte in den Staaten gemischter Nationalität. Nach den von A. F. gesammelten Daten und gemachten Andeutungen dargestellt. gr. 8. (88 S.) Wien 885, Manz'sche Hof-Verlags- und Universitäts-Buchh. * 2 —
—— der österreichische Sprachenzwist. Ein Wort aus Anlass der diesjähr. histor. Gedenktage, an seine Mitbürger gerichtet. gr. 8. (52 S.) Ebendas. 888. * 1 20

Fisch-Kochbuch. Rezepte zur Bereitung von Fischspeisen, hrsg. vom Verein deutscher Fischhändler. 16. (48 S.) Stettin 887, Herrcke und Lebeling. * — 30
—— des Fischerei-Vereins für den Kreis Norden, s. Vorschriften für Zubereitung von Fischen, insbesondere Seefischen.

Fischl, J., über Antipyrese, s. Zeit- und Streitfragen, klinische.

Fischmaler, Conr., Stersing am Eisak. Ein Stationspunkt für Touristen und Sommeraufenthaltsort für Fremde, zugleich ein Führer durch das nördl. Eisakthal. 2. verb. und verm. Aufl. Hrsg. vom Sterzinger Verschönerungs-Verein. gr. 16. (64 S. mit 1 photogr. Panorama.) Innsbruck 885, (Wagner'sche Universitäts-Buchh.) * 1 20

Fisenne, L. v., Kunstdenkmale des Mittelalters im Gebiete der Maas vom XII.—XVI. Jahrh. Aufgenommen und gezeichnet. 1. Bd. 1.—5. Lfg. hoch 4. Aachen 887,88, Cremer'sche Buchh. [1. und 3. Lfg.: Metallarbeiten. (à 20 autogr. Taf.); 2., 4. und 5. Lfg.: Baukunst. (52 autogr. Taf.)] Preis für den vollständ. Bd. in 6 Lfgn. * 18 —

Fison, E., and M. Ziegler's select extracts from British and American authors in prose and verse. Intended as an introduction to the study of English literature. Chronologically arranged, with short biographical notices. 2d edit. Carefully revised and enlarged by H. Loewe and M. Ziegler. gr. 8. (X, 374 S.) Halle 886, Gesenius. * 3 —

Fitger, A., die Hexe. Trauerspiel in 5 Aufzügen. 4. und 5. Aufl. gr. 8. (III, 103 S.) Oldenburg 885,87, Schulze'sche Hofbuchh. *ℳ 2.—; geb. * 3 —
—— dass. — s. Repertoir des herzogl. Meiningen'schen Hof-Theaters.
—— die Rosen von Tyburn. Trauerspiel in 5 Aufzügen. 8. (III, 88 S.) Oldenburg 888, Schulze'sche Hofbuchh. * 2 —
geb. * 3 —
—— fahrendes Volk. Gedichte. 3. Aufl. 8. (VIII, 256 S.) Ebendas. 886. *ℳ 4.—; geb. * 5 —
—— Winternächte. Gedichte. 2. (Titel-)Aufl. (VI, 227 S.) 885 und 3. Aufl. 8. (IV, 212 S.) Ebendas. 887. * 4 —
geb. * 5 —
—— s. Angier, Em., der Schierling.

Fitger, E., die Seehäfen Englands und ihre Ausrüstung mit Rücksicht auf die Hafenbauten beim Zollanschluss Hamburgs und Bremens, s. Zeitfragen, volkswirthschaftliche.

Fittig, R., Grundriss der organischen Chemie, s. Wöhler.

Fitting, Herm., die Anfänge der Rechtsschule zu Bologna. gr. 8. (V, 129 S.) Berlin 888, Guttentag. * 3 —
—— die Entbehrlichkeit der beabsichtigten Novelle zur Civilproceßordnung. 12. (35 S.) Ebendas. 886. * — 80

Fitzner, Br., Kaiser Wilhelm I. als Freimaurer in Wort und That. 4. (Titel-)Aufl. gr. 8. (VI, 98 S.) Freiburg i. Br. (875)887, Kiepert. * 1 20

Fix, W., Aufgaben für das Kopf- und Zifferrechnen. Ausg. B. Abgekürzte, für einfache Schulverhältnisse bestimmte Ausg. des Rechenbuchs für Volksschulen. [In 6 Heften.] 1.—3. und 5. Heft. 8. Paderborn und Münster, F. Schöningh. * — 70
Inhalt:
Heft 1. Die Uebungen im Zahlenkreise 1—20, zusammengestellt im Anschluß an die 25 Wandtafeln für den ersten Rechenunterricht. 3. Aufl. (20 S.) 886. * 12 Pf.
„ 2. Die Uebungen im Zahlenkreise 1—100. 3. Aufl. (24 S.) 886. * 16 Pf.
„ 3. Die Uebungen mit größeren unbenannten oder einfortigen ganzen Zahlen. 3. und 4. Aufl. (56 S.) 885,86. * 24 Pf.
„ 5. Das Bruchrechnen. 2. Aufl. (40 S.) 886. * 20 Pf.
4. und 6. Heft. Ebendas. 1884,83. à * 20 Pf. — Ausg. A. und C., s. unten: Rechenbuch für Volksschulen und Rechenhefte für die einfachen Schulverhältnisse.
—— dass. — Antworten zum 5. und 6. Hefte. 8. (36 S.) Paderborn 885, F. Schöningh. * — 36
Antworten zum 3. und 4. Heft. Ebendas. 1879,84. * 40 Pf. und * 26 Pf.
—— Geschichte der Staaten des deutschen Reiches, als Erläuterung zu einer in Farbendr. ausgeführten Übersichtskarte tabellar. dargestellt. Sep.-Ausg. der 2. Lfg. des Beihaftes zur „Territorialgeschichte des preuss. Staates". gr. 8. (155 S.) Berlin 888, Schropp'sche Hof-Landkartenh. * 3 20
—— Handfibel, die ersten Übungen im Lesen, Schreiben und Zeichnen enth. 2. Abtlgn. (Mit Bildern.) 8. Leipzig 885—88, Amelang's Verlag. [1. Abtl. 77.—90. Aufl. (68 S.) * 25 Pf., cart. * 35 Pf.; 2. Abtl. (zugleich Fortsetzung der Schreibefibel). 68.—89. Aufl. (100 S.) * 30 Pf., cart. * 40 Pf.] * — 55
cart. * — 75
—— der kleine Kinderfreund. Lesebuch für einfache Schulverhältnisse. [Erweiterter Abdr. des Lesebuches für mittlere Klassen preuß. Volksschulen.] Ausg. A. 22.—24. Aufl. 8. (VIII, 384 S.) Ebendas. 887,88. * — 80
geb. * 1 10
—— dass. — Lesebuch für einfache Schulverhältnisse. Ausg. B., nach der 20. Aufl. des Buches neu bearb. 1. Tl., und 2. Tl. in 2 Hälften. 8. Ebendas. * 1 56
Inhalt:
Tl. 1. Für die Mittelstufe ein- und zweiklassiger Volksschulen. 3.—5. Aufl. (158 S.) 886,88. * 40 Pf.; geb. ** 65 Pf.
„ 2. 1. Hälfte: Für die Oberstufe ein- und zweiklassiger Volksschulen. 2. Aufl. (156 S.) 886. * 40 Pf.; geb. ** 65 Pf. — 2. (größere) Hälfte: Für die Oberstufe ein- und zweiklassiger Volksschulen. 2. erweit. Aufl. (mit poetischer Beigabe). (302 S.) 885. * 76 Pf.; geb. *ℳ 1.—; 2. Tl. beide Hälften geb. in 1 Bd. *ℳ 1.40.
A. u. d. T.: Lesebuch für die Mittelstufe drei- und mehrklassiger Volksschulen, Ausg. B, erschienen (s. unten), und zwar bildet Tl. 1. die erste und Tl. 2, 1 die zweite Hälfte.
—— westfälischer Kinderfreund. Lesebuch für Oberklassen evangel. Volksschulen. 20.—22. Aufl. (VIII, 504 S.) 885—87 und 23. Aufl. gr. 8. (VIII, 520 S.) Ebendas. 888. * 1 25
geb. ** 1 60
—— Lesebuch für die Mittelstufe drei- und mehrklassiger Volksschulen. Ausg. B. [Besonderer Abdr. der nach der 20. Aufl. des Buches neu bearb. beiden ersten Hefte des kleinen Kinderfreundes B.] 2 Hälften. 8. (à Hälfte 158 S.) Ebendas. 885—87. à Hälfte * 40 Pf. * — 80
geb. in 1 Bd. * 1 10
Vgl. oben: Der kleine Kinderfreund. Ausg. B. 1. Tl. und 2. Tl. 1. Hälfte.
—— Lesebuch für mittlere Klassen preußischer Volksschulen. Ausg. A. 23.—26. Aufl. 8. (VIII, 288 S.) Ebendas. 885. ** — 65
geb. ** — 95

Fischer, F. (III.), Anfangsgründe der Mathematik ꝛc.
XI. 3. Stereometrie, Trigonometrie auf der Kugel, darstellende Geometrie, axonometrische Perspektive und Parallelperspektive. (IV, 227 S. mit Fig.) 886. *ℳ 2.50.

Fischer, F. A., Herzog Ernst II. von Sachsen-Coburg-Gotha und Hannibal Fischer. gr. 8. (10 S.) Straßburg 888, Straßburger Druckerei und Verlagsanstalt. * — 40

Fischer, F. L., der Aufsatz in der Volksschule oder allmählich vom Leichteren zum Schwereren fortschreitende schriftliche Übungen. gr. 8. (XII, 351 S.) Langensalza 888, Schulbuchhandlung. 3 —

Fischer, F. W. (I.), Lehrbuch der Geometrie für Gymnasien und höhere Lehranstalten. 1. und 2. Tl. gr. 8. (Mit vielen Holzschn.) Freiburg i. Br. 887, Herder'sche Verlagsh. * 3 20

Inhalt:
XI. 1. Planimetrie. 3. Aufg., mit einem Anhang von Aufgaben. (VI, 203 S.) *ℳ 2.—.
" 2. Stereometrie. Neue, um einen Nachtrag zu den Aufgaben verm. Aufg. (III, 108 S.) *ℳ 1.20.
3. Tl. Ebendas. 1878. *ℳ 2.—.

Fischer, F. W. (II.), tabellarische Übersicht der Griechischen Geschichte. Nebst einer geographischen Beilage. Zum Gebrauch für höhere Lehranstalten. 2. Aufl. 4. (20 S.) Tilsit 880, (Schubert und Seibel.) ** — 50

—— tabellarische Übersicht der Römischen Geschichte. Nebst einer geographischen Beilage. Zum Gebrauch für höhere Lehranstalten. 2. Aufl. 4. (25 S.) (Ebendas.) 883. ** — 50

Fischer, F. W. R., kleine Grammatik der deutschen Sprache, nebst einem Abriß der deutschen Metrik und Poetik. Ein Lehr- und Lernbuch zum Gebrauch in gehobeneren Bürgerschulen. 11.—14. Aufl. 8. (VIII, 96 S.) Berlin 882—88, Nicolai's Verlag. geb. * — 80

Fischer, Ferd., die chemische Technologie der Brennstoffe, s. Handbuch der chemischen Technologie.

Fischer, Frz., die Ceremonien der katholischen Kirche. Für Volks- und Bürgerschulen dargestellt. 11.—14. unverkürz. Aufl. 8. (III, 106 S.) Wien 885—88, Mayer und Comp. * — 60

—— Geschichte der göttlichen Offenbarung des alten Bundes für Gymnasien und andere höhere Lehranstalten. 5. durchgeseh. Aufl. gr. 8. (III, 190 S. mit 2 lithogr. Karten.) Ebendas. 886. * 2 25

—— Geschichte der göttlichen Offenbarung des Neuen Bundes für Gymnasien und andere höhere Lehranstalten. 5. und 6. durchgeseh. und zum Theil verb. Aufl. gr. 8. (VII, 171 S. mit 2 lithogr. Karten.) Ebendas. 885,88. * 2 —

—— Lehrbuch der Kirchengeschichte für Gymnasien und andere höhere Lehranstalten. 5. durchgeseh. Aufl. gr. 8. (III, 128 S.) Ebendas. 888. * 1 20

—— Lehrbuch der katholischen Liturgik für Gymnasien und andere höhere Lehranstalten. 9. durchgeseh., mit der 8. gleichlaut. Aufl. gr. 8. (V, 128 S. mit 1 Abbild.) Ebendas. 887. * 1 40

—— katholische Religionslehre für höhere Lehranstalten. 13.—15. durchgeseh. Aufl. gr. 8. (VI, 122 S.) Ebendas. 885—88. * 1 —

Fischer, G., und H. Lindenberg, Rogate. Kurze Andachten in Sprüchen und Gebeten der heil. Schrift für alle Tage des Jahres. 8. (VII, 395 S.) Leipzig 888, Hinrichs'sche Buchh., Verlag. geb. * 1 50
geb. mit Goldschn. * 2 —

Fischer, G. A., mehr Licht im dunklen Welttheil. Betrachtungen über die Kolonisation des tropischen Afrika, unter besond. Berücksicht. des Sansibar-Gebiets. gr. 8. (V, 130 S.) Hamburg 885, Friederichsen und Comp. * 2 50

—— das Massai-Land [Ost-Aequatorial-Afrika]. Bericht über die im Auftrage der Geograph. Gesellschaft in Hamburg ausgeführte Reise von Pangani bis zum Naiwascha-See. gr. 8. (III, 155 S. mit 1 lithogr. und color. Orig.-Routenkarte von L. Friederichsen, 3 ethnograph. lithogr. Taf. und 6 eingedr. Autotypien.) Ebendas. 885. * 6 —
Aus: Mittheilungen der Geographischen Gesellschaft in Hamburg, besonders abgedruckt.

Fischer, H. (I.), über paranephritische Abscesse, s. Sammlung klinischer Vorträge.

—— Lehrbuch der allgemeinen Chirurgie, nach dem heutigen Standpunkte der Wissenschaft bearb. gr. 8. (XVI, 907 S. mit 101 Abbild. im Text.) Stuttgart 887, Enke. * 20 —

Fischer, H. (II.), der praktische Seifensieder, s. Schauplatz, neuer, der Künste und Handwerke.

Fischer, H. (III.), der Hund. Seine Behandlung und Pflege, sowie die bei demselben vorkommenden Krankheiten und deren Heilung durch homöopath. Mittel. gr. 8. (53 S. mit 1 Bild.) Leipzig 888, Dr. W. Schwabe. * 1 —
cart. * 1 25

Fischer, Hans (I.), die Aequatorialgrenze des Schneefalls. Veröffentlicht vom Verein für Erdkunde zu Leipzig. gr. 8. (178 S. mit 1 Karte.) Leipzig 888, Duncker und Humblot. * 3 —

Fischer, Hans (II.), Untersuchungen über die Genauigkeit und praktische, klinische Verwendbarkeit des Albuminimeters nach Esbach. Inaugural-Dissertation. 8. (33 S.) München 886, (Ernst.) * — 50

Fischer, Hans R., unter den Armen und Elenden Berlins. Streifzüge durch die Tiefen der Weltstadt. 8. (VIII, 116 S.) Berlin 887, Eckstein Nachf. * 1 50

—— dass. — s. Eckstein's Reisebibliothek.

Fischer, Heinr. (I.), Lessings Laokoon und die Gesetze der bildenden Kunst. gr. 8. (VIII, 200 S.) Berlin 887, Weidmann'sche Buchh. * 3 60

Fischer, Heinr. (II.), Buchdruckerleben. Aus den Erfahrungen, Betrachtungen und Erlebnissen eines alten Collegen mitgetheilt. 8. (80 S.) Leipzig 886, E. G. Naumann. geb. * 1 —

Fischer, Heinr. (III.), Handbuch der Obstkultur und Obstverwertung. Praktische Anleitung zur Anpflanzung und Pflege der Obstbäume, nebst Auswahl der für die verschiedenen Verhältnisse am besten geeigneten Obstsorten. Ein Ratgeber für Obstzüchter, Landwirte, Gärtner und jeden Freund des Obstbaues. 8. (VI, 88 S.) Leipzig 886, Wilfferodt. * 1 20

Fischer, Herm., Ludwig Uhland. Eine Studie zu seiner Säkularfeier. 8. (VII, 199 S.) Stuttgart 887, Cotta'sche Buchh. * 3 —

Fischer, Hugo, Geschichte, Eigenschaften und Fabrikation des Linoleums. Eine technologische Studie für Technologen, Linoleum- und Maschinenfabrikanten, Ingenieure, Architekten, Aerzte u. s. w. gr. 8. (VIII, 83 S. mit 6 Taf. und 6 Textfig.) Leipzig 888, Felix. * 6 80

Fischer, J., kurzgefaßtes Lehrbuch der Gemeindeschreiberei. Für Schulseminaristen und angehende Gemeindeschreiber zusammengestellt. gr. 8. (V, 99 S.) München 888, Kellerer. * 1 20

—— Lehrbuch der Stilistik, Metrik und Poetik. Zum Gebrauche an Mittelschulen und zum Selbstunterrichte bearb. 4. umgearb. Aufl. gr. 8. (IV, 136 S.) Langensalza 888, Schulbuchhandlung. 1 20

—— Lehrbuch für den Unterricht in der Geschichte der deutschen National-Litteratur. Zum Gebrauche an höheren Lehranstalten und zum Selbstunterrichte bearb. 3. verb. Aufl. gr. 8. (VI, 168 S.) Ebendas. 888. 1 80

Fischer, J. G., über eine Kollektion Reptilien und Amphibien von der Insel Nias und über eine 2. Art der Gattung Anniella Gray. gr. 4. (10 S. mit 1 lithogr. Taf. Abbild.) Hamburg 885, (Friederichsen und Comp.) * 1 50
Aus: Abhandlungen des naturwissenschaftlichen Vereins in Hamburg, besonders abgedruckt.

—— herpetologische Mittheilungen. Lex.-8. (52 S. mit 4 Taf. Abbild.) Hamburg 888, (Gräfe.) * 4 —
Aus: Jahrbuch der Hamburg. wissenschaftlichen Anstalten, V, 1887, besonders abgedruckt.

Fischer, J. R., die Magd des Herrn. Katholisches Lehr- und Gebetbuch für Jungfrauen. Neu bearb. von J. A. Keller. 16. (VIII, 586 S. mit Farbentitel und 1 Stahlst.) Salzburg 886, Pustet. * 1 80
geb. von *ℳ 1.50. bis * 3 —

Flashar, C., die Verwaltung des Garnison-Lazareths. Zugleich als Leitfaden zur Vorbereitung für den militairärztl. Dienst des Chefarztes systemat. bearb. 8. (V, 122 S.) Berlin 888, Springer. cart. * 1 60

Flashar, F., Antwortheft, s. Genau, Rechenbuch für einklassige Schulen und Halbtagsschulen.

Flathe, Th., Geschichte der neuesten Zeit, s. Weltgeschichte, allgemeine.

—— das Zeitalter der Restauration und Revolution, s. Geschichte, allgemeine, in Einzeldarstellungen.

Flathmann, H., Schreibelese-Fibel, s. Nack, H.

Flavigny, Gräfin v., der Weg des Heiles. Vollständ. Gebetbuch für kathol. Christen. Nach dem „Recueil de Prières" aus dem Französ. übersetzt von Elisabeth Eckbrechtin Gräfin v. Dürckheim-Montmartin. gr. 16. (VI, 748 S. mit 1 Stahlst.) Innsbruck 887, Vereinsbuchhandlung und Buchdruckerei. * 3 20

Flazmann, Rob., Handbuch der englischen und deutschen Conversationssprache oder vollständ. Anleitung für Deutsche, welche sich im Engl., und für Engländer, welche sich im Deutschen richtig und geläufig ausdrücken wollen. Auch ein Vademecum für Reisende. 10. Aufl., sorgfältig verb., verm. und durchgängig accentuiert. Die Aussprache phonetisch bezeichnet. 12. (XX, 539 S.) Stuttgart 888, Neff Verlag. * 2 50
geb. * 2 75

Fléchier, histoire de Théodose le Grand, s. Bibliothek gediegener und interessanter französischer Werke.

Flechsig, Paul, die Irrenklinik der Universität Leipzig und ihre Wirksamkeit in den J. 1882—1886. gr. 8. (VI, 66 S. mit 2 Plänen.) Leipzig 888, Veit und Comp. * 2 40

Flechsig, Rob., die Frauenkrankheiten, s. Gesundheitsbücher, illustrierte.

—— Handbuch der Balneotherapie für practische Ärzte. gr. 8. (XIII, 470 S.) Berlin 886, Hirschwald. * 10 —

—— der Kurgast in Elster. Darstellung alles für den Kurgast in Elster beim Kurgebrauche Wissenswerten. Auf Anordnung des Königl. Sächs. Ministeriums des Innern bearb. 8. (VIII, 79 S.) Leipzig 887, (J. J. Weber.) — 60

Fleckinger, S., Methodik des Unterrichtes in der Geometrie und im geometrischen Zeichnen, s. Lehrbuch der speciellen Methodik.

Fleckles, Ferd., der Carlsbader Curgast. Diätetisches Vademecum. 3. Aufl. 12. (IV, 89 S.) Karlsbad 886, [Knauer.] Jakob. * 1 20

Fiegel's, des Pritschenmeisters Lienhard, Reimspruch über das Heidelberger Armbrustschießen des J. 1554. Bei Gelegenheit der 500jähr. Jubelfeier der Universität Heidelberg hrsg. von Karl Wassmannsdorff. gr. 8. (XX, 43 S. mit 1 Lichtdr. aus Merian's Panorama Heidelbergs.) Heidelberg 886, K. Groos. * 2 —

Fiegel, Ed. Rob., lose Blätter aus dem Tagebuche meiner Haussa-Freunde und Reisegefährten, übers., eingeleitet, mit allgemeinen Schilderungen des Volkscharakters und der socialen Verhältnisse der Haussa's, sowie mit kurzer Lebensgeschichte des Mai gasin baki versehen. gr. 8. (47 S. mit 1 Lichtdr.-Portr. Fiegel's und seiner beiden Haussa-Freunde.) Hamburg 885, Friederichsen und Comp. * 1 60

—— drei Briefe an die Freunde deutscher Afrika-Forschung, colonialer Bestrebungen und der Ausbreitung des deutschen Handels. gr. 8. (24 S.) (Ebendas.) 885. * — 75

Fiehinger, B. H., Erzählungen aus den heiligen Schriften der Israeliten. Dargest. für die kleinere israelit. Jugend. 21. neu durchges. Aufl. 8. (96 S.) Frankfurt a. M. 888, Jaeger's Verlag. cart. — 75

—— Erzählungen und Belehrungen aus den heiligen Schriften der Israeliten, nebst einem Anhang: Begebenheiten in den Tagen Mathithjahu's und seiner Söhne. Dargest. für die reifere israelit. Jugend. 5. verb. Aufl. gr. 8. (IV, 272 S.) Ebendas. 888. * 2 —

Fleiner, A., das Unglück an der Jungfrau, s. Becker, F.

Fleischanderl, Bruno, die spartanische Verfassung bei Lenophon. gr. 8. (VIII, 139 S.) Leipzig 888, Friedrich. * 3 —

Fleischanderl, Otto, die Wasserheilanstalt Kreuzen in Oberösterreich. Mit einem Anhang: Die Burgen und Schlösser in der Umgebung von Kreuzen von Ritter v. Mosaraki. [Braumüller's Bade-Bibliothek, 65.] 8. (VI, 98 S.) Wien 887, Braumüller. * 2 —

Fleischer (I.), über die Einwirkung des Cocainum muriaticum auf das Nervensystem und den thierischen Stoffwechsel, s. Beiträge zur pathologischen Anatomie, experimentellen Pathologie und praktischen Medicin. Festschrift für F. A. v. Zenker.

Fleischer (II.), die Tollwutkrankheit. gr. 8. (26 S.) Elbing 887, R. Kühn jun. * — 80

Fleischer, C. (I.), gesunde Luft. Eine Abhandlung über die Feuchtigkeit der Luft als wichtigen Factor unseres Wohlbefindens. Nebst einem Vorwort über den Luftprüfer. 1. Aufl. (X, 27 S.) 885; 2. Aufl. gr. 8. (20 S.) Göttingen 888, Vandenhoeck und Ruprecht's Verlag. * — 80

Fleischer, C. (II.), die Schutzeinrichtungen der Pflanzenblätter gegen Vertrocknung. 4. (47 S. mit 1 lithogr. Kurventaf.) Döbeln 885, (Schmidt.) ** 2 50

Fleischer, H. E., Gedächtnisshülfe beim Contre-danse und Quadrille à la cour. 16. (6 S. auf Carton.) Löbau 888, (Oliva.) * — 40

Fleischer, H. L., kleinere Schriften. Gesammelt, durchges. und verm. 1.—3. Bd. gr. 8. Leipzig 865, Hirzel. [1. Bd. 2 Thle. (IV, 844 S.) 885. *ℳ 24.—.; 2. Bd. 2 Thle. (796 S.) 888. *ℳ 20.—.; 3. Bd. (VI, 662 S. mit 9 Taf.) 888. *ℳ 20.—.] * 64 —

Fleischer, J. M., Taschenbuch für Schmetterlingssammler. 2. verb. Aufl. 16. (V, 275 S. mit 10 Farbendr.-Taf. und eingedr. Holzschn.) Leipzig 885, Leiner. geb. * 2 —

Fleischer, M. (I.), die Entphosphorung des Eisens durch den Thomas-Prozeß und ihre Bedeutung für die Landwirthschaft. gr. 8. (29 S.) Berlin 885, Parey. * 1 —
Aus: Deutsche landwirthschaftliche Presse, besonders abgedruckt.

Fleischer, M. (II.), über eine Salzquelle im Gebiet des Wörpe-Flusses, s. Abhandlungen, hrsg. vom naturwissenschaftl. Verein zu Bremen.

Fleischer, Rich., Lehrbuch der inneren Medicin für Studirende und Aerzte. 1. Bd.: Infectionskrankheiten. Hautkrankheiten. Krankheiten der Nase. Kehlkopfkrankheiten. gr. 8. (XII, 337 S. mit Abbild.) Wiesbaden 888, Bergmann. * 5 40

Fleischer-Zeitung, allgemeine. Unabhängiges Organ für die Interessenten der Fleischerei und Wurstfabrikation ꝛc. Redact.: Heinr. Horwitz. 2. Jahrg. Oktbr. 1884—Septbr. 1885. 52 Nrn. (à Nr. 2 Bog.) Fol. Berlin, Harrwitz' Nachf. * 4 —

—— bass. — Redact. in S.: Soc. Wolkowitzki. 3. Jahrg. 1886. 52 Nrn. (à Nr. 2 Bog.) Fol. Ebendas. * 4 —

—— bass. — Redact.: Heinr. Horwitz. 4. und 5. Jahrg. 1887 und 1888. à Jahrg. 52 Nrn. (à Nr. 2—3 Bog.) Fol. Ebendas. à Jahrg. * 6 —

—— deutsche. Zeitschrift für Fleischergewerbe, Viehhandel und Viehzucht. Amtl. Organ des deutschen Fleischer-Verbandes. Begründet von Herrm. Jahn. Redact.: Paul Burg. 13.—16. Jahrg. 1885—1888. à Jahrg. 52 Nrn. (à Nr. 1½ Bog.) Fol. Berlin. (Leipzig, Th. Grieben.) à Jahrg. * 8 —

—— internationale, und Viehmarkts-Kurier. Organ für die Gesamt-Interessen des Fleischergewerbes, Viehhandels und des Handels mit tier. Erzeugnissen. Redact.: P. M. Blüher. 4. und 5. Jahrg. 1886 und 1886. à Jahrg. 52 Nrn. (à Nr. 2 Bog.) Fol. Leipzig, Blüher. à Jahrg. * 8 —

—— bass. — Organ für Fleischer (Metzger, Schlachter, Selcher ꝛc.), Innungen, Viehhandel, Fleischschau, Schlacht- und Viehhöfe. 6. und 7. Jahrg. 1887 und 1888. à Jahrg. 52 Nrn. (à Nr. 2 Bog.) Fol. Ebendas. à Jahrg. * 8 —

Fleischhauer, Wilh., über den Gebrauch des Conjunctivs in Alfred's altenglischer Uebersetzung von Gregor's Cura Pastoralis. gr. 8. (95 S.) Erlangen 886, Deichert'sche Verlagsh. Nachf. * 1 50

Fleischl, Ernst v., die Deformation der Lichtwellenfläche im magnetischen Felde. Lex.-8. (17 S. mit 2 eingedr. Holzschn.) Wien 885, (Tempsky.) * — 40
Aus: Sitzungsberichte der k. Akademie der Wissenschaften, besonders abgedruckt.

Fleischl v. Marxow, Ernst, die Bedeutung des Herzschlages für die Athmung. Eine neue Theorie der Respiration, dargest. für Physiologen und Aerzte. gr. 8. (XI, 196 S.) Stuttgart 887, Enke. * 6 —

Fleischlin, Bernh., das Stift St. Maria zu St. Urban S. O. Cist., eine Stätte 1. der aufrichtigen Gottesliebe, 2. der werkthätigen Nächstenliebe. Predigt, gehalten in der ehemal. Abteikirche zu St. Urban am heil. Kirchweihsonntag den 10. Oktbr. 1886. Als Beilage: Historische Notizen zur Geschichte der Abtei. gr. 8. (55 S.) Luzern 887, (Foesser Nachf.) * — 50

Fleischmann, A. (I.), embryologische Untersuchungen. 1. Heft: Untersuchungen über einheimische Raubtiere. gr. 4. (86 S. mit 5 Taf. in Farbendr.) Wiesbaden 886, Kreidel. * 21 —

Fleischmann, A. (II.), Gotthelf Greiner. Histor. Volksstück in 5 Akten. 8. (VIII, 148 und Musikbeilage 11 S.) Saalfeld 887, Riese. * 1 25

Fleischmann, C., Lehrplan des Turnunterrichts des Luisenstädtischen Realgymnasiums in Berlin. Eine Festgabe zur Feier des 50jähr. Bestehens der Anstalt. Mit Genehmigung des Hrn. Dir. Prof. Dr. Foß und unter Mitwirkung der Turnlehrer Dr. Febdern, Knüppel, Kregenow, Weigand und Wienecke ausgearb. und zurechtgelegt. gr. 8. (34 S.) Berlin 886, (K. Schmidt.) * — 50

—— Wanderungen, Turnfahrten und Schülerreisen. 2. Thl.: Anleitung zu Turnfahrten. 2. verb. und verm. Aufl. 8. (58 S.) Leipzig 887, Strauch. * — 75
Den 1. Thl. bildet: Bach, Thdr., Wanderungen, Turnfahrten und Schülerreisen. Ebendas. 1877. *ℳ 1.—; s. XVI. Bd. 1. Abthl. S. 73.

Fleischmann, F., Sprachstoff, s. Heuner, F.

Fleischmann, Joh. Karl, kritische Studien über die Kunst der Charakteristik bei Aeschylos und Sophokles. 1.—4. Abschn. 8. (48 S.) Nürnberg 875, (Ballhorn.) — 75

Fleischmann, Otto, deutsches Vagabunden- und Verbrechertum im 19. Jahrh. 8. (IV, 205 S.) Barmen 887, Klein. * 2 50

Fleischmann, Wilh., Arbeiten über den Zentrifugenbetrieb in der Milchwirtschaft. a) Versuche mit der Lefeldtschen Zentrifuge, Modell 1885. b) Versuche mit einem Kraftmesser für Zentrifugen. 8. (III, 32 S. mit 4 Abbild.) Bremen 886, Heinsius Nachf. * — 80

—— dass. — c) Versuche mit der bänischen Zentrifuge von Burmeister und Wain und Betrachtungen über die Entrahmung der Milch durch Zentrifugalkraft. gr. 8. (32 S.) Ebendas. 886. * — 80
Vorstehende zwei Schriften sind aus: Milch-Zeitung, besonders abgedruckt.

—— Psychrometer-Tafeln zur Berechnung des relativen Feuchtigkeitsgehaltes der Luft in Kälteкellern. 2. Aufl. 12. (16 S.) Ebendas. 888. * — 75

—— der Zentrifugenbetrieb in der Milchwirtschaft, Beobachtungen und Fragen über denselben. gr. 8. (III, 68 S. mit 9 Abbild. [4 Taf.]) Ebendas. 885. * 1 60

Fleischner, Ludw., Pflichten und Rechte in der bürgerlichen Gesellschaft. Nach dem Französ. des P. Laloi mit besond. Rücksicht auf Österreich. Verhältnisse frei bearb. Einzige autorisirte Ausg. gr. 8. (VIII, 118 S.) Wien 887, Graeser. * 1 60

—— das Recht der Realschule. gr. 8. (26 S.) Wien 886, (Pichler's Wwe. und Sohn.) * — 60

Fleming, G., Andromeda, s. Collection of British Authors.

Fleming, P., ausgewählte Dichtungen, s. Universal-Bibliothek Nr. 2454 und 2455.

Fleming, P., deutsche Gedichte. Hrg. von J. M. Lappenberg, —— lateinische Gedichte. Hrg. von J. M. Lappenberg, } s. Bibliothek des litterarischen Vereins in Stuttgart, Bd. 82. 83; 73.

—— s. National-Litteratur, deutsche.

Flemmig, Karl, die Kuhpockenimpfung, deren Nutzlosigkeit und Schädlichkeit. Ein ernstes Mahnwort an die gesetzgebenden Körperschaften sowie an Eltern und Aerzte. gr. 8. (23 S.) Brünn 887, (Winkler.) * — 40

Flemming, W., Karte des menschlichen Auges in Farbendruck. Durchschnitt im horizontalen Meridian, Vergrösserung 30:1. Chromolithogr. Imp.-Fol. Mit Text. gr. 8. (16 S.) Braunschweig 887, H. Bruhn. 3 —
Auf Leinw. mit Stäben * 5 50

—— s. Studien über Regeneration der Gewebe.

Flesch, K., die Ursachen der Armuth und die Krankenversicherung, s. Zeitfragen, soziale.

Flesch, Max, Versuch zur Ermittelung der Homologie der Fissura parietooccipitalis bei den Carnivoren. gr. 4. (15 S. mit 1 Taf.) Leipzig 887, Engelmann. * 3 —
Aus: Festschrift für A. v. Kölliker, besonders abgedruckt.

Fletscher, Johannes, Leben und Wirken desselben, s. Rippert, Ludwig.

Fleurian, Gabr., Lebensgeschichte des heiligen Peter Claver, aus der Gesellschaft Jesu, Apostels von Cartagena in Westindien. Uebers. von D. Scheikle. Neue (Titel-)Ausg. gr. 8. (XII, 348 S.) Regensburg (873)888, Verlags-Anstalt. 3 —

Fleuriot, Zenaïde, die kleine Bella, s. Novellenkranz.

—— Erlebnisse eines Hühnchens, von ihm selbst geschildert. Autoris. Übersetzung aus dem Französ. von Phpp. Laicus. 2. neu durchges. Aufl. 12. (VI, 197 S. mit 54 Illustr. von A. Marie.) Freiburg i. Br. 887, Herder'sche Verlagsh. 1 80
geb. * 2 —

—— in den Ferien. Aus dem Französ. übers. von Phpp. Laicus. 2. Aufl. 12. (VI, 211 S. mit 61 Illustr. von A. Marie.) Ebendas. 885. ℳ 1.80.; geb. 2 50

—— Windstille und Wirbelsturm. Aus dem Französ. übers. von Phpp. Laicus. Autoris. Uebersetzung. 12. (V, 263 S. mit 45 Illustr. von A. Ferdinandus.) Ebendas. 885. 1 80
geb. 2 50

Flexel's, Lienhard, Lobspruch des fürstlichen Freischießens zu Innsbruck im Oktbr. 1569. Hrsg. und eingeleitet von Aug. Edelmann. gr. 8. (63 S.) Innsbruck 886, Wagner'sche Universitäts-Buchh. * 1 80

Flick und Flock. Komisches Zauber-Ballet in 3 Acten und 6 Bildern von Paul Taglioni. Musik von Hertel. Für das k. k. Hofoperntheater in Wien. 8. (8 S.) Wien 883, Künast. * — 40

Fliedner's Kaiserswerther Bibel-Lese-Tafel für die Kirchenjahre 1885/86, 1886/87, 1887/88, 1888/89 mit Erläuterungen über den Gebrauch derselben und mit einer Anweisung passender Bibelstellen für besondere Seelenzustände und geistl. Bedürfnisse. 8. (à Jahrg. 40 S.) Kaiserswerth, Buchh. der Diakonissen-Anstalt. à Jahrg. ** — 30

Fliedner, Fritz, Blätter und Blüten. 12. (XII, 244 S.) Heidelberg 886, C. Winter's Universitäts-Buchh. * 3 —
geb. mit Goldschn. * 4 —

Fliedner, Georg, Theodor Fliedner. Durch Gottes Gnade Erneurer des apostolischen Diakonissen-Amtes in der evangelischen Kirche. Kurzer Abriß seines Lebens und Wirkens. 2. verm. Aufl. 8. (144 S. mit eingedr. Illustr.) Kaiserswerth 886, Buchh. der Diakonissen-Anstalt. * — 40

—— Diakonissin Sophie Wagner. Ihr Leben, Wirken und Heimgang, geschildert. 1.—3. Aufl. 8. (20 S.) Ebendas. 886/87. * — 15

Fliegende Blätter-Kalender, Münchener, für 1886—1889. 3.—6. Jahrg. 8. (à Jahrg. 112 S. mit Illustr.) München, Braun und Schneider. à Jahrg. * 1 —

Fliessbach, Ferd., l'écho de Paris. Eine Sammlung französischer Redensarten, welche im geselligen Leben vorkommen und die man täglich hören kann, wenn man in Frankreich lebt. Mit einem vollständ. französisch-deutschen Wörterbuche über die Wörter, Spracheigenheiten und Sprüchwörter, welche in diesem Werke vorkommen. Zum Schulgebrauch und Selbstunterricht. 25., und 26. der 25. gleichlaut. Aufl. 8. (269 S.) Leipzig 887,88, Dyk'sche Buchh. geb. * 2 —

Flindt, P., s. Entwürfe zu Gefässen und Motiven für Goldschmiedearbeiten.

Flink, Katharina M., Erweckungs-Lieder. 16. (55 S.) Emden 885, Gerhard. * — 30

Flinzer, Fedor, Jugendbrunnen. Alte Reime mit neuen Bildern. 7. Tausend. fl. 4. (28 S. mit color. Holzschn.) Berlin 886, Lipperheide. geb. 4 —

—— glückliche Kinderzeit. Ein Bilderbuch für Mädchen und Knaben im Alter von 6 bis 9 Jahren. Mit 50 Liedern und Reimen von G. Chr. Dieffenbach. 2. Aufl., verm. durch 17 neue Orig.-Melodieen von Carl Aug. Kern. gr. 4. (48 S. mit 36 lithogr. und chromolithogr. Bildern.) Bremen 885, Heinsius Nachf. cart. * 5 —

Kern's Melodieen allein (8 S.) * 1 —

—— Lehrbuch des Zeichenunterrichts an deutschen Schulen. Wissenschaftl. entwickelt und method. begründet. 4. verm. und verb. Aufl. gr. 8. (X, 214 S. mit 91 Abbild. im Text, 7 lithogr. Taf. und 1 Tab.) Bielefeld 888, Velhagen und Klasing. * 6 —

—— König Nobel, s. Lohmeyer, J.

—— ein Skizzenbuch. gr. 8. (28 Taf. mit 1 Bl. Text.) Breslau 887, Wiskott. geb. * 2 50

—— der Thierstruwwelpeter, s. Lohmeyer, J.

Flister, s. Foerster, C.

Flöel, Otto, die Erkrankungs- und Sterblichkeits-Verhältnisse der Stadt Coburg. Nach amtl. Quellen bearb. gr. 8. (51 S.) Coburg 888, Riemann jun. * 1 50

Floegel's Geschichte des Grotesk-Komischen, bearb., erweitert und bis auf die neueste Zeit fortgeführt von Friedr. W. Ebeling. 3. und 4. Aufl. gr. 8. (XIV, 478 S. mit 40 Orig.-Kpfrn., zum Theil in Farbendr.) Leipzig 886, Barsdorf. ℳ 18.—; geb. * 20 —

—— dass. — 5. Aufl. gr. 8. (XIV, 478 S. mit 41 Bildertaf., zum grössten Theil in Farbendr., und Ebelings Portr.) Ebendas. 888. ℳ 10.—; geb. 12 —

Floh, der. Jahrg. 1885—88. à Jahrg. 52 Nrn. (Bog.) Fol. Wien, Joseph Frisch, Schulerstr. 21. à Jahrg. ** 16 —

Flora, oder allgemeine botanische Zeitung, hrsg. von der k. botanischen Gesellschaft zu Regensburg. Redact.: J. Singer. Neue Reihe. 44.—47. Jahrg. oder der ganzen Reihe 68.—71. Jahrg. 1885—1888. à Jahrg. 36 Nrn. (Bog. mit Stnt.) gr. 8. Regensburg, (Verlags-Anstalt.) à Jahrg. * 15 —

Erscheint von 1859 ab im Verlage der Elwert'schen Universitäts-Buchh. in Marburg.

Florens, C. A., Register, s. Zeitschrift der deutschen morgenländischen Gesellschaft.

Florey, G. R., Hirtenstimmen an die Gemeinde im Hause des Herrn. Eine Sammlung von Entwürfen zu Predigten und Reden. 2. Bdchn. A. u. d. T.: Entwürfe zu Festpredigten. 3. durchgeseh. und verm. Aufl. 8. (X, 213 S.) Ebendas. 885. * 2 25

1. und 2. Bdchn. Ebendas. 1873,65. *ℳ 5.—.

—— pfarramtlicher Ratgeber für evangelisch-lutherische Geistliche des Königr. Sachsen. 3. Aufl., neu bearb. von Otto Koch. gr. 8. (XVI, 320 S.) Ebendas. 887. * 5 —

—— biblischer Wegweiser für geistliche Grabredner. 900 bibl. Texte zu Grabreden mit kurzer Andeutung. 3. durchgeseh. und verm. Aufl. gr. 8. (202 S.) Ebendas. 886. * 2 40

Florian, Wilhelm Tell, s. Universal-Bibliothek Nr. 2129.

Florin, A., vaterländisches Lesebuch, s. Wiget, Th.

—— die Methodik der Gesamtschule. 1. und 2. verb. Aufl. gr. 8. (77; 80 S. mit 1 Tab.) Zürich 885,86, Schulthess. * 1 —

Floris and Blauncheflur, s. Sammlung englischer Denkmäler.

Floerke, Gustav, die Bolskerin, s. Novellenschatz, neuer deutscher.

Flothmann, Berthold, ein Beitrag zu den Operationen der Cephalocelen. gr. 8. (33 S. mit 3 Taf.) Neuwied 887, Henser's Verlag. * 2

Aus: Frauenarzt, besonders abgedruckt.

Flothow, Ernst, die schädlichen Arten der Motten und deren radikale Vertilgung mittsamt ihrer Brut [Eier, Raupen, Puppen]. Kleidermotte, Pelzmotte, Bett- und Putzfeder-Motte, Kutschen- oder Tapeten-Motte, Mühlen- oder Mehlmotte, Getreidemotte oder weißer Kornwurm, Apfel-Gespinst-Motte, nebst Besprechung der gleichartig schädl. Käfer, wie des Getreidekäfers oder schwarzer Kornwurm, Kabinetkäfer ꝛc., sowie der Zerstörer der Insekten-, Käfer- und Schmetterlings-Sammlungen, der ausgestopften Tiere und Vögel ꝛc. Nebst Anhang: Die gründl. Ausrottung der läst. und schädl. Insekten und Nagetiere. Auf Grund fachwissenschaftl. Studien und langjähr. prakt. Erfahrungen erläutert. 8. (44 S.) Berlin 888, (H. Spamer.) * 1 —

—— Schutz vor den Schmarotzern und Parasiten des menschlichen Körpers [Mikroorganismen oder Bakterien], deren Entstehung und Vermehrung und ihre Vernichtung oder Unschädlichmachung für den menschl. Organismus. Haut-, Haar- und Zahnschmarotzer [Bakterien], Mikroorganismen als Fäulnis- und Krankheits-Erreger [Bakterien], Blutsauger und Parasiten am menschl. Körper [Insekten]. Auf Grund fachwissenschaftl. Studien und langjähr. prakt. Erfahrungen erläutert. 8. (44 S.) (Ebendas.) 888. * 1 —

Floto, W., das Sonntagsräuschchen, s. Bloch's, Ed., Theater-Correspondenz.

Flotow, Frdr. v., Martha oder der Markt zu Richmond. Oper in 4 Akten. Textbuch. 8. (24 S.) Wiesbaden 885, Bechtold und Comp. 20 Pf.; in Umschlag — 25

—— die Musikanten, Textbuch, s. Genée, R.

Flotte, die deutsche. qu. 16. (16 Photogr.-Imitationen.) Kiel 885, Universitäts-Buchhandlung. geb. * 1 50

Flower, William Henry, Einleitung in die Osteologie der Säugethiere. Nach der 3., unter Mitwirkung von Hans Gadow, durchgesch. Orig.-Ausg. gr. 8. (X, 350 S. mit 134 Fig. im Text.) Leipzig 888, Engelmann. * 7 —

Flückiger, A., praktische Anleitung zur Fabrikation des Emmenthalerkäses. Hrsg. von der ökonomisch-gemeinnütz. Gesellschaft des Oberaargau. 2. Aufl. 8. (41 S. mit 2 Tab.) Herzogenbuchsee 888. (Bern, Jenni.) * 1 —

Flückiger, D., das Berner Fleckvieh. Eine Monographie. Hrsg. im Auftrage der Oekonom. Gesellschaft des Kantons Bern. 2. Aufl. gr. 8. (37 S. mit 2 farb. Stnt.) Bern 887, Wyß. * — 80

Flückiger, F. A., pharmaceutische Chemie. 2. neubearb. Aufl. 2 Tle. gr. 8. (XI, 632; 667 S.) Berlin 888, Gaertner's Verlag. *ℳ 24.—.; geb. * 28 —

—— der pharmaceutische Unterricht in Deutschland. gr. 8. (III, 65 S.) Halle 885, Buchh. des Waisenhauses. * 1 60

Aus: Archiv für Pharmacie, besonders abgedruckt.

—— und A. Tschirch, Grundlagen der Pharmacognosie. Einleitung in das Studium der Rohstoffe des Pflanzenreiches. 2. gänzlich umgearb. Aufl. gr. 8. (VIII, 257 S. mit 186 in den Text gedr. Holzschn.) Berlin 885, Springer. * 8 —

geb. * 9 —

Flugblätter, kunstgewerbliche. 12 Motive für die Formgebung von Erzeugnissen der Textil-, Holz- und Metallindustrie, sowie der decorativen Plastik aus dem „Industrie- und Gewerbeblatt der Reichenberger Zeitung", hrsg. von Gebrüder Stiepel. I. Serie. hoch 4. Reichenberg 887, Fritsche. * 1 20

—— protestantische. Im Auftrag des Protestantenvereines und unter Mitwirkung hervorragender geistl. und weltl. Vereins-

mitglieder hrsg. und redig. von W. Hönig. 20.—23. Jahrg. 1885—1888. à Jahrg. 12 Nrn. (à Nr. 1/4—1/2 Bog.) gr. 8. Elberfeld, Friderichs. à Jahrg. * — 50

Flügel, Ewald, Thomas Carlyles religiöse und sittliche Entwicklung und Weltanschauung. Studie. 8. (XII, 280 S.) Leipzig 887, Grunow. *₰ 5.; geb. * 6 25

Flügel, F., der Pflichtenkreis der Reserve- und Landwehr-Offiziere im Beurlaubtenverhältniß. 8. (37 S.) Berlin 886, Eisenschmidt. * — 50

Aus: Militär-Zeitung für die Reserve- und Landwehr-Offiziere, besonders abgedruckt.

Flügel, Geo., das niedere Schulwesen und die Lehrerbildung im vormaligen Hochstift Fulda. Festschrift zur Erinnerung an das 50- bezw. 100jähr. Bestehen des Fuldaer Lehrer-Seminars. gr. 8. (95 S.) Fulda 886, (Rehrhorn.) * 1 80

Flügel, Otto, Dittes über die praktische und theoretische Philosophie Herbart's, s. Thilo, Ch. A.

—— das Ich und die sittlichen Ideen im Leben der Völker. gr. 8. (V, 254 S.) Langensalza 885, Beyer und Söhne. * 3 —

—— Ostermann über Herbart's Psychologie. gr. 8. (66 S.) Ebendas. 887. * — 75

Vgl.: Ostermann, W., die hauptsächlichsten Irrthümer der Herbart'schen Psychologie.
— Zur Herbart-Frage.

—— die Probleme der Philosophie und ihre Lösungen. Historisch-kritisch dargestellt. 2. Aufl. gr. 8. (XIV, 272 S.) Cöthen 888, O. Schulze Verlag. * 4 50

—— A. Ritschl's philosophische Ansichten. gr. 8. (72 S.) Langensalza 886, Beyer und Söhne. * 1 20

Aus: Zeitschrift für exakte Philosophie, besonders abgedruckt.

—— das Seelenleben der Thiere. 2. verm. Aufl. gr. 8. (V, 140 S.) Ebendas. 886. * 2 25

—— die Sittenlehre Jesu. 1. und 2. Aufl. gr. 8. (VII, 80 S.) Ebendas. 887,88. * 1 20

—— die spekulative Theologie der Gegenwart, kritisch beleuchtet. 2. erweit. Aufl. gr. 8. (VIII, 444 S.) Cöthen 888, Schulze. * 6 —

—— über die persönliche Unsterblichkeit. Vortrag, gehalten im Zweigverein für wissenschaftl. Pädagogik in Halle a. S. gr. 8. (16 S.) Langensalza 887, Beyer und Söhne. * — 25

Aus: Deutsche Blätter für erziehenden Unterricht, besonders abgedruckt.

Flügge, C., die Mikroorganismen. Mit besond. Berücksicht. der Aetiologie der Infectionskrankheiten bearb. 2. völlig umgearb. Aufl. der „Fermente und Mikroparasiten". gr. 8. (XVIII, 692 S. mit 144 Abbild.) Leipzig 886, F. C. W. Vogel. * 18 —

Flügge, Heinr. Friedr., Fibel. 24.—29. Aufl. 8. (64 S. mit Holzschn.) Hannover 885—88, Meyer. * — 20

geb. ** — 35

—— erstes Lesebuch. 17.—21. Aufl. 8. (120 S. mit Holzschn.) Ebendas. 885—88. * 40 Pf.; geb. * — 60

—— zweites Lesebuch für Volksschulen. 36.—41. Aufl. gr. 8. (VIII, 446 S. mit 97 Bildern von Bürkner u. a.) Ebendas. 885—88. **₰ 1.20.; geb. ** 1 60

Vgl.: Meyer, Johs., deutsche Sprachhefte.

—— Lesetafeln zu der Fibel. 2. durchgesch. Aufl. gr. Fol. (14 Bl.) Ebendas. 888. In Mappe * 2 —

Auf Pappe gezogen * 12 50

Flügge, Wilh., Chronik der Stadt Werden. Von der Gründung bis zur Gegenwart. Mit möglichster Berücksicht. der nächsten Umgegend. gr. 8. (392 S. mit 3 Stadtansichten, 1 Stadtplan, 1 Specialkarte von Werden und Umgegend und 30 Illustr.) Düsseldorf 887, Schwann. * 7 50

geb. * 9 —

—— illustrirter Führer durch Werden a. d. Ruhr und Umgegend. 8. (32 S. mit 1 Karte, 20 Ansichten und einem Anhang: Geschäfts-Anzeigen.) Werden 887. (Essen, Silbermann.) * 1 —

Flugschrift, 2., der Vereinigung zur Bekämpfung des Trinkgeldwesens im Gastwirthschaftsfache. gr. 8. (67 S.) Karlsruhe 885, (Gutsch.) * — 60

Flugschriften des Evangelischen Bundes. 1.—12. Heft. [1. Serie.] gr. 8. Halle 887, Strien. * 2 25

Inhalt:

Heft 1. Bärwinkel, der evangelische Bund zur Wahrung der deutsch-protestantischen Interessen. Seine Berechtigung und seine Aufgaben. (III, 27 S.) * 25 Pf.

" 2. Baumgarten, H., römische Triumphe. (18 S.) * 20 Pf.

" 3. Witte, L., die unsichtbare Kirche und Rom. (23 S.) * 20 Pf.

" 4. Bebschlag, Wilib., der Friedensschluß zwischen Deutschland und Rom. Vortrag, gehalten zu Frankfurt a. M. den 17. März und zu Braunschweig am 22. April 1887. 1.—9. Tausend. (34 S.) * 20 Pf.

" 5. Lorenz, Ottomar, ein Streifzug durch die ultramontane Presse. (35 S.) * 25 Pf.

" 6. Wurm, P., die Möglichkeit eines ehrlichen und gesegneten Zusammenwirkens von kirchlich-konservativen und liberalen Elementen im Evangelischen Bund. Referat bei der württemberg. Landesversammlung des Evangel. Bundes in Stuttgart, 5. Juli 1887. (11 S.) * 15 Pf.

" 7. Witte, L., Welche Aufgaben erwachsen dem geistlichen Amte aus der gegenwärtigen Angriffsstellung Roms? Vortrag, auf einer Pastoralkonferenz gehalten. 1. und 2. Tausend. (33 S.) * 25 Pf.

" 8. Der Evangelische Bund in Frankfurt. I. Bieregge, K. O., Predigt, gehalten in der Paulskirche zu Frankfurt a. M. am 16. Aug. 1887. 1.—5. Tausend. (15 S.) * 10 Pf.

" 9. —— dass. — II. Wingingerode-Bodenstein, Graf, Eröffnungsrede bei der öffentlichen Versammlung am 17. Aug. 1887. 1—5. Tausend. (15 S.) * 10 Pf.

" 10. —— dass. — III. Fricke, G., Rede auf der konstituirenden Versammlung zu Frankfurt a. M. am 17. Aug. 1887 über die Aufgaben und den Charakter des Evangelischen Bundes. 1.—5. Tausend. (20 S.) * 15 Pf.

" 11. Lipsius, R., zehn Jahre preußisch-deutscher Kirchenpolitik. 1.—5. Tausend. (28 S.) * 20 Pf.

" 12. Werner, Jul., die Reformation und das deutsche Volkstum. 1.—4. Tausend. (25 S.) * 20 Pf.

—— dass. — 13.—24. Heft. [2. Serie.] gr. 8. Ebendas. 888. * 2 90

Inhalt:

Heft 13. Schulze, Gust., der Unterschied zwischen der katholischen und evangelischen Sittlichkeit, gemeinverständlich dargestellt. 1.—5. Tausend. (37 S.) * 30 Pf.

" 14. Warneck, G., der gegenwärtige Romanismus im Lichte seiner Heidenmission. I. Die röm. Feindschaft wider die evangel. Kirche. 1.—4. Tausend. (34 S.) * 25 Pf.

" 15. Weber, die Behandlung der sozialen Frage auf evangelischer Seite. Ein Bitt- und Mahnwort. 1.—4. Tausend. (27 S.) * 20 Pf.

" 16. Tredè, Th., Piedigrotta. Ein Nachtbild aus dem religiösen Leben Süditaliens. 1.—4. Tausend. (20 S.) * 15 Pf.

" 17. Warneck, G., der gegenwärtige Romanismus im Lichte seiner Heidenmission. II. Das römische Christentum. 1.—4. Tausend. (46 S.) * 35 Pf.

" 18. Rippold, Fr., der Verband kaufmännischer Kongregationen und katholisch-kaufmänn. Vereine Deutschlands und eine „öffentliche Aufforderung" der „Germania". Zwei Nachspiele der Thümmel'schen Religionsprozesse. Zur Kennzeichnung neuester Polemik hrsg. 1.—4. Tausend. (37 S.) * 30 Pf.

" 19. Blume, C., Was würde uns ein vollständiger Sieg Roms kosten? 1.—4. Tausend. (36 S.) * 25 Pf.

" 20. Brüggemann, in der Rüstkammer. 1.—3. Tausend. (19 S.) * 15 Pf.

" 21. Weber, die soziale Organisation des römischen Katholicismus in Deutschland. Vortrag. 1.—4. Tausend. (25 S.) * 25 Pf.

" 22. Weidler, G., Luther vor und in seinen Thesen. (8 S.) * 10 Pf.

" 23. Aus der Duisburger II. Generalversammlung des Evangelischen Bundes. (34 S.) * 25 Pf.

" 24. Thönes, der Evangelische Bund und die Toleranz. (31 S.) * 25 Pf.

—— für Innere Mission, hrsg. vom Mecklenburg. Landes-Ausschuß für I. M. Nr. 1—6. gr. 8. Rostock, (Stiller'sche Hof- und Universitäts-Buchh.) à Nr. * — 80

Inhalt:

Nr. 1. Ruperti, Just., das heilige Programm aller Mission. Predigt, bei dem Festgottesdienste für Innere Mission am 9. Juni 1885 in der St. Marien-Kirche zu Rostock gehalten. (19 S.) 885.

" 2. Bachmann, Johs., die Innere Mission vor 40 Jahren und heut. Eröffnungsansprache bei der öffentl. Versammlung des Mecklenburg. Landes-Ausschusses für Innere Mission zu Rostock am 9. Juni 1885 im Fürstensaale des Rathhauses gehalten. (18 S.) 885.

" 3. Hammerstein-Gnoien, Baron v., und Goethe-Wismar, die Fürsorge für die Lehrlinge. Zwei Referate für die Versammlung des Mecklenburg. Landes-Ausschusses für Innere Mission zu Rostock am 9. Juni 1885. (18 S.) 885.

Flugschriften für Innere Mission ꝛc.

Nr. 4. Krabbe, Joh., die kirchliche Gemeindepflege. Vortrag, bei der 4. Versammlung der kirchl. Landes-Conferenz zu Rostock am 10. Juni 1885 im Fürstensaale des Rathhauses gehalten. (21 S.) 885.

" 5. Schäfer, Thdr., die Bedeutung und die Verhältnisse der Rettungshäuser sonst und jetzt. Vortrag, bei der Versammlung des Mecklenburg. Landes-Ausschusses für Innere Mission zu Waldeck am 26. Aug. 1886 gehalten. (16 S.) 886. [Aus: Monatsschrift für Innere Mission, besonders abgedruckt.]

" 6. Behm, A., die Fürsorge für die confirmierte Jugend. Referat. (23 S.) 886.

—— der nationalliberalen Partei. 1.—4. Stück. gr. 8. Berlin. (Leipzig, Renger'sche Buchh.) * 1 35

Inhalt:

Stück 1. Zu den Abgeordnetenwahlen. (20 S.) 886. * 30 Pf.
" 2. Hrn. v. Bennigsen's Rede in der Landesversammlung der nationalliberalen Partei der Prov. Hannover am 20. Septbr. 1885, nebst der Erklärung der Landesversammlung. (16 S.) 886. * 15 Pf.
" 3. Die Verhandlungen des Reichstags und Abgeordnetenhauses zur polnischen Frage. (76 S.) 886. * 60 Pf.
" 4. Zur Militär-Vorlage. (47 S.) 887. * 40 Pf.

—— Wiener. 1. Heft: St. Georg v. Zwettl von Edm. Wengraf. 1.—4. unveränd. Aufl. gr. 8. (47 S.) Wien 887, Gottlieb. * — 60

Flugschriften-Sammlung. Nr. 1 und 2: Citaten-Schatz aus dem Sulchan-Arukh nach der Uebersetzung von Joh. A. F. C. L. V. v. Pauly. Zur Information für Jedermann. 1. und 2. Heft. gr. 16. (à Heft 16 S.) Dortmund 886. (Rossen, O. Hoffmann's Buchh.) à Heft * 20 Pf. * — 40

—— Eckstein'sche. Nr. 1—11. gr. 8. Berlin, Eckstein Nachf. * 7 5

Inhalt:

Nr. 1. Krüger-Velthusen, H., das Wesen akademischer Vereinigung nach Maßgabe der akademischen Ideale. Beitrag zur Lösung der Universitätsfrage. 1. und 2. Tausend. (21 S.) 887. * 50 Pf.
" 2. Der deutsche Student der Gegenwart. Von dem Verf. der Akademischen Carrière der Gegenwart. [Hohs. Blaq.] (48 S.) 887. *ℳ 1.—
" 3. Aufgaben der Zukunft. An die deutsche Studentenschaft. (41 S.) 887. * 60 Pf.
" 4. Wer wird das deutsche Volk dem Untergang retten? Eine ernste Frage von Germanicus. (64 S.) 887. *ℳ 1.—
" 5. Hilber, G. O., das Duell und die Offiziere. Zeitgemäße Betrachtungen. (37 S.) 887. * 75 Pf.
" 6. Wild-Queisner, Rob., die Stellung der Offiziere gegenüber den Studenten in den Universitäts-Städten. (26 S.) 887. * 50 Pf.
" 7. Gorel, Ruben., der deutsche Professor in der Politik. (31 S.) 887. * 50 Pf.
" 8. Hilber, G. O., unsere Offiziere a. D. Ein Schattenbild aus dem socialen Leben. (46 S.) 887. * 50 Pf.
" 9. —— der Reserveoffizier als Kaufmann, Studierter und Staatsbürger. (34 S.) 887. * 60 Pf.
" 10. Die deutschen Juden in Gegenwart und Zukunft. Von Germanicus. (22 S.) 886. * 30 Pf.
" 11. David, Ed., Zweck und Mittel einer einheitlichen Organisation der deutschen Studentenschaft. Preisgekrönte Schrift. (54 S.) 886. * 60 Pf.

Fluhr, A., Turnspiele für die Volksschule. Ausgewählt und entworfen. 12. (24 S.) Neustadt a. H. 885. (Kaiserslautern, Tascher.) * — 40

Flürscheim, Michael, Deutschland in 100 Jahren oder die Galoschen des Glücks. Ein soziales Märchen. 8. (85 S.) Bubenheim 887, J. Schmitt. * — 40

Aus: Badischer Landesbote, besonders abgedruckt.

—— der einzige Rettungsweg. Nebst einem Anhang: Der Hans und seine Knödel. 8. (76 S.) Ebendas. 887. * — 40

—— das Staatsmonopol des Grundpfandrechts als Weg zur Reform unserer wirthschaftlichen Verhältnisse, s. Zeitfragen, soziale.

Flusser, Arth., Handbuch für österreichische Geschworne. gr. 8. (VIII, 240 S.) Wien 887, Perles. * 3 60

Flut-Tabelle für die Saisons 1885—1887 [15. Juni bis 30. Septbr.], nebst Ortsbeschreibung und den offiziellen Taxen und Nachweisen für das königl. Seebad Norderney. Mit Angabe der besten Badezeit, Fahrplänen, Reiserouten, Postenzeiger, Ausflügen und 1 (lithogr. und) kolor. Plane des Bades. 27.—29. Jahrg. 64. (176; 191; 196 S.) Norden, Braams. à Jahrg. * — 50

Flut-Tabelle für die Saison 1888 [15. Juni bis 30. Septbr.], nebst Ortsbeschreibung und den offiziellen Taxen und Nachweisen für das königl. Seebad Norderney. Mit Angabe der besten Badezeit, Fahrplänen, Reiserouten, Postenzeiger, Ausflügen, 1 (lithogr. und) kolor. Plane des Bades und 1 (lithogr.) Karte der Reisewege. 30. Jahrg. 32. (210 S.) Norden, Braams. * — 50

Flygare-Carlén's, Emilie, sämmtliche Romane. 4. Aufl. 1. wohlf. Volksausg. 174 Lfgn. oder 72 Bde. 12. (à Lfg. 4 Bog.) Stuttgart 887/88, Franckh'sche Verlagsh. Subscr.-Pr. à Lfg. 20 Pf. 34 80 Einzelpr. à Bd. 60 Pf.; compl. in 72 Bdn. 36 —

Inhalt:

Bd. 1—4. Eine Nacht am Hullarsee. 6 Bde.
" 5—9. Die Rose von Tistelön. 3 Bde.
" 10. 11. Die Milchbrüder. 2 Bde.
" 12. Die Braut auf dem Duberg.
" 13—16. Der Einsiedler auf der Johannis-Klippe. 4 Bde.
" 17. Waldemar Klein.
" 18—20. Der Jungfernthurm. 3 Bde.
" 21—27. Ein Gerücht. 5 Bde.
" 28. 29. Die Romanheldin. 2 Bde.
" 30—33. Der Vormund. 4 Bde.
" 34. 35. Kümmerer Laßmann. 2 Bde.
" 36. 37. Die Kirchweihweihung von Hammarby. 2 Bde.
" 38. 39. Der Professor und seine Schützlinge. 2 Bde.
" 40. Die Erkerstübchen.
" 41. 42. Gustav Lindorm. 2 Bde.
" 43. 44. Der Stellvertreter. 2 Bde.
" 45—51. Ein Handelshaus in den Scheeren. 7 Bde.
" 52. 53. Paul Wärning. 2 Bde.
" 54—57. Schattenspiel. 4 Bde.
" 58. 59. Der Schutzjunge. 2 Bde.
" 60—63. Ein launenhaftes Weib. 4 Bde.
" 64—66. Das Fideicommiß. 3 Bde.
" 67. 68. Aus der Fremde und der Heimat. Skizzen und Novellen. 2 Bde.
" 69. 70. Ein Jahr. 2 Bde.
" 71. 72. Kleine Novellen. 2 Bde. Die Familie im Thale. — Eine glückliche Partie. — Binnen 6 Wochen. — Bis in den Tod.

Fock, A., Einleitung in die chemische Krystallographie. gr. 8. (VIII, 126 S.) Leipzig 888, W. Engelmann. * 8 —

Focke, M., und M. Kraß, Lehrbuch der allgemeinen Arithmetik nebst einer Aufgabensammlung; zum Gebrauche an Gymnasien, Realgymnasien und anderen höheren Lehranstalten. 4. verb. Aufl. gr. 8. (VI, 228 S.) Münster 887, Coppenrath'sche Buchh. * 2 50

—— —— Lehrbuch der Geometrie zum Gebrauche an Gymnasien, Realgymnasien und anderen höheren Lehranstalten. 1. Tl.: Planimetrie, nebst einer Sammlung von Aufgaben und einer systemat. Anleitung zur Lösung derselben. 8. Aufl. gr. 8. (VIII, 131 S. mit eingedr. Fig.) Ebendas. 886. * 1 80

2. Tl.: Stereometrie. Ebendas. 1881. *ℳ 1.20.

—— —— Lehrbuch der ebenen Trigonometrie zum Gebrauche an Gymnasien, Realschulen und anderen höheren Lehranstalten. 5. verb. Aufl. gr. 8. (IV, 68 S.) Ebendas. 888. * 1 —

Focke, W. O., Capsella rubella Reut,
—— die Culturvarietäten der Pflanzen,
—— über einige Fälle von Diebotypie,
—— zur Flora von Bremen,
—— über die Nebenblätter von Exochorda,
—— die ältesten Ortsnamen des deutschen Nordseeküstenlandes,
—— die Rubi der Canaren,
—— die Rubi Siciliens,
—— Rubus Cimbricus n. sp.
—— nordwestdeutsche Rubus-Formen,
—— Tragopogon porrifolius × pratensis,
—— die Vegetation im Winter 1884/85, 1885/86, 1886/87,
—— Verzeichnis bremischer Naturforscher,

} s. Abhandlungen, hrsg. vom naturwissenschaftlichen Verein zu Bremen.

Focken, Th., Analyse des Gedankenganges in Pestalozzis: „Abendstunde eines Einsiedlers" — Begriff und Wesen der Apperception und ihre Wichtigkeit für den unterrichtenden Lehrer, } s. Lehrer-Prüfungs- und Informations-Arbeiten.

— Lebensbild des weil. Hauptlehrers J. H. Rohden zu Emden. gr. 8. (8 S.) Emden 886, Haynel. * — 10
Aus: Ostfriesisches Schulblatt, besonders abgedruckt.

Focking, Therese, für die liebe Kinderwelt. Erzählungen. 4. (16 S. mit 8 Farbendr.-Bildern von Minna Laubien.) Wesel 888, Dümm. cart. 1 —

Fodt, Karl Th., Kaiser Josef II. und das Geheimniß des Freihauses. Histor. Roman. 14 Lfgn. gr. 8. (344 S. mit color. Stut.) Wien 887, Anger. à Lfg. 18 Pf.; compl. 2 50

Fodor, Coloman v., Schlammbad Pistyan [Pöstyén] in Ungarn mit besond. Berücksicht. der „Massage"-Heilmethode. [Braumüller's Badebibliothek Nr. 65.] 8. (52 S.) Wien 888, Braumüller. * — 80

— dass. — [In ungarischer Sprache; — Braumüller's Badebibliothek Nr. 66.] 8. (44 S.) Ebendas. 888. * — 80

Fodor, E. de, das Glühlicht, — Materialien für Kostenvoranschläge elektrischer Lichtanlagen, } s. Bibliothek, elektrotechnische.

Foe, D. de, Robinson Crusoe, s. Defoe, D.

Fog, F. M., Nuta, der unglückliche Zuluhäuptling, s. Volksbibliothek des Lahrer Hinkenden Boten.

Fogazzaro, A., Daniele Cortis, s. Engelhorn's allgemeine Romanbibliothek.

Foglar, A., die Griechin, s. National-Bibliothek, deutsch-österreichische.

Fogolari, Angelo de, Grammatik der italienischen Sprache. Ein praktisches Lehrbuch zum Gebrauch für Schulen, wie zum Privat- und Selbstunterricht. 3. verb. und verm. Aufl. gr. 8. (VIII, 552 S.) Leipzig 883, Jul. Werner. * 6 —

— italienisches Konversations- und Taschenwörterbuch. Durch zahlreiche Noten und Zusätze, sowie einen kurzen Abriß der italien. Grammatik erweitert und hrsg. von Herm. Mendscheln. 16. (VI, 442 S.) Leipzig 886, Fock. cart. * 2 50
geb. * 3 —

†Fogowitz, A. H. [Max Wirth], Abenteuer in Arkansas, — Adlerflügel, der Häuptling der Abenakis, — Deutsch-Afrika, } s. Volks- und Jugend-Erzählungen.

— — — Djamar, s. Bachem's Novellen-Sammlung.

— Erzählungen aus dem Westen, s. Volks-Erzählungen, kleine.

— die Flucht der Quadrone, s. Volks- und Jugend-Erzählungen.

— indianische Freundschaft, s. Volks-Erzählungen, kleine.

— das Geheimnis des Goldsuchers, — das Gericht der heil. Vehme, — Gisu Forastero, } s. Volks- und Jugend-Erzählungen.

— Glutauge der Pastanowa, — am Grabe des Trappers, } s. Volks-Erzählungen, kleine.

— Halbblut, s. Volks- und Jugend-Erzählungen.

— Ulrich Hauser, der Gemsenjäger, — Ben Hortons merkwürdige Schicksale, } s. Volks-Erzählungen, kleine.

— die Kriegs-Korsaren von St. Malo. Abenteuer zu Wasser und zu Land. Sterr.-Ausg. 8. (42 S.) Reutlingen 886, Enßlin und Laiblin. — 15

†Fogowitz, A. H. [Max Wirth], das Landhaus am Donaustrand. Eine Orig.-Erzählung für die reifere Jugend. 8. (160 S. mit 4 Chromolithogr.) Reutlingen 887, Bardtenschlager. geb. 1 80

— Märchen und Sagen aus Nord- und Süd. Für die Jugend gesammelt und erzählt. 8. (111 S. mit 4 Buntdr.-Bildern.) Berlin 888, Liebau. geb. 1 —

— deutscher Märchenwald. Die allerschönsten Kinder- und Hausmärchen, gesammelt von A. H. F. 8. (111 S. mit 4 Chromolithogr.) Reutlingen 887, Bardtenschlager. geb. 1 40

— Olitope, s. Sammlung der beliebtesten Volks- und Jugendschriften.

— unter französischen Piraten, — eine edle Rache, } s. Volks- und Jugend-Erzählungen.

— Graf Radetzky, Oesterreich's „Marschall Vorwärts". Geschichtliche Erzählung aus den Siegestagen des alten Kaiserreiches. 8. (112 S. mit 4 Chromolithogr.) Reutlingen 887, Bardtenschlager. geb. 1 40

— der Raub der Faktors-Tochter, s. Volks-Erzählungen, kleine.

— im Reich der Fabel. Eine Auswahl der besten Fabeln und Parabeln. [Von Aesop, Lessing, Gleim, Lafontaine, Curtmann und vielen Anderen.] Für die Jugend zusammengestellt und sorgfältig durchgesehen. 8. (112 S. mit 4 Chromolithogr.) Reutlingen 887, Bardtenschlager. geb. 1 40

— Michiel de Ruyter, — die Sandbank von Bahama, — der Schiffsgeist, — zur See aufgelauert, — das Trauglicht, } s. Volks- und Jugend-Erzählungen.

— — — s. Volks-Erzählungen, kleine.

— an den Ufern des Ganges, s. Volks- und Jugend-Erzählungen.

— der Verrat der Wyandots, — zwei Welten, } s. Volks-Erzählungen, kleine.

— der Wirbelsturm, s. Volks- und Jugend-Erzählungen.

— aus dem Zauberlande. Die schönsten Märchen und Sagen für die Jugend. gr. 8. (143 S. mit 4 Buntdr.-Bildern.) Berlin 888, Liebau. geb. 2 —

— Zaubervogel, s. Volks-Erzählungen, kleine.

Föhr, F., Basel's Bürgerschaft, unter besond. Berücksicht. der Wirkungen der in diesem Jahrh. erlassenen Bürgerrechtsgesetze dargestellt auf den 1. Jan. 1883, und nach den zuverlässigsten Quellen bearb. gr. 4. (32 S.) Basel 886, (Schwabe.) * 1 50

Fokke, A., Rettungen des Alkibiades. 2. Tl.: Der Aufenthalt des Alkibiades in Sparta. gr. 8. (IV, 112 S.) Emden 886, Haynel. * 2 —
1. Tl. Ebendas. 1883. *ℳ 1.75.

Fokker, A. P., Untersuchungen über Heterogenese. 1. 3. Heft. gr. 8. Groningen, Noordhoff. * 5 —
Inhalt:
Heft 1. Protoplasmawirkungen. (IV, 8. 1—54.) 887. *ℳ 1.—
» 2. Die Hämatocyten. (S. 55—87 mit 1 Taf.) 887. *ℳ 1.—.
» 3. (S. 89—155 mit 4 Taf.) 888. *ℳ 3.—.

Folkrats, R., die Brautfahrt eines deutschen Husaren. Eine Soldatengeschichte aus dem Kriegsjahre 1871. 8. (56 S.) Reutlingen 886, Enßlin und Laiblin. — 20

Follenius, Sofie v., s. †Berger, M.

Follmann, O., unterdevonische Crinoiden, s. Festschrift, der deutschen geologischen Gesellschaft gewidmet etc.

Foelsing, J., Rechenbuch für Gymnasien, Real- und Bürgerschulen. 2 Tle. 16. Aufl. In Bezug auf die neue Orthographie revid. und teilweise umgearb. von Fr. Bußler. 8. Berlin 882, Th. Chr. Fr. Enslin. à Tl. * 80 Pf. * 1 60
Inhalt:
Tl. 1. Die vier Grund- und Verbindungsarten (Species). (110 S.)
» 2. Regel de tri, Prozent- und Mischungsrechnung. (106 S.)

Foelsing, J., Rechenbuch für Gymnasien, Realgymnasien, Ober-Realschulen, Realschulen, Höhere Bürgerschulen, Seminare. 2 Tle. 17.—20. Aufl. Bearb. von Otto Hoffmann. Berlin 886—88. [Th. Ch. Fr. Enslin.] Emil Goldschmidt.
geb. à Tl. *ℳ 1.20. * 2 40

Inhalt:
Tl. 1. Die vier Grund-Rechnungsarten (Species). (V, 90 S.)
" 2. Regel de tri, Prozent- und Mischungsrechnung. (86 S.)

—— dass. — Auflösungen zum 1. und 2. Tl. 17. Aufl., bearb. von Otto Hoffmann. 8. (96; 96 S.) Ebendas. 885.
à Tl. * 80 Pf. * 1 60

Fölsing-Koch, Lehrbuch der englischen Sprache. Tl. I. u. u. d. T.: Elementarbuch der englischen Sprache von J. Foelsing. 23. verb. und verm. Aufl. bearb. von John Koch. gr. 8. (X, 213 S.) Ebendas. 887.
geb. * 2 10

—— dass. — Tl. II: Mittelstufe. Abt. A, B, C. Bearb. von John Koch. gr. 8. Ebendas.
geb. ** 7 80

Inhalt:
A. Englisches Lesebuch mit fortlaufenden Fragen und sachl. und sprachl. Anmerkungen. (VIII, 240 S. mit Karten von Geschlechtsnamen und 1 Plan von London.) 884. geb. *ℳ 4.50.
B. Kurzgefasste Grammatik, nebst Übungen zum engl. Lesebuch. (VI, 122 S.) 886. geb. *ℳ 1.75.
C. Wörterverzeichnis zum englischen Lesebuch. Mit Unterstützung von C. Thiem bearb. von John Koch. (X, 150 S.) 887. geb. *ℳ 1.75.

Fölster, H., sprachliche Reimuntersuchungen der Miracles de Nostre Dame des Chartres des Mestre Jehan le Marchant, s. Ausgaben und Abhandlungen aus dem Gebiete der romanischen Philologie.

Folz, O., die metaphysischen Grundlagen der Herbartschen Psychologie und ihre Beurteilung durch Herrn Dr. Dittes. gr. 8. (IV, 99 S.) Gütersloh 886, Bertelsmann.
* 1 60

Fontaine, Ed. de la, Vlaenden et ses environs. 8. (41 S.) Luxemburg 885, Schamburger.
** 1 —

Fontaine, P. F. L., Innendecorationen, Moebel und Geräthe, s. Percier, C.

Fontane, C., veni, vidi, vici. Mit dem Erzzuge. Novellen. 12. (115 S.) Berlin 886, A. Goldschmidt.
* — 50

Fontane, Thdr., unterm Birnbaum. 8. (156 S.) Berlin 885, Grote'sche Verlagsh.
cart. *ℳ 3.—; geb. * 4 —

—— Cécile. Roman. 1. und 2. Aufl. 8. (296 S.) Berlin 887, Dominik.
*ℳ 5.—; geb. * 6 —

—— Irrungen, Wirrungen. Roman. 8. (284 S.) Leipzig 888, Steffens.
*ℳ 5.—; geb. * 6 —

—— Gerte Minde. Nach einer altmärk. Chronik. 2. Aufl. 12. (154 S.) Berlin 888, Herz.
3 —

—— Graf Petöfy. Roman. 2 Thle. in 1 Bd. 3. Aufl. 8. (163; 122 S.) [Dresden 885, Steffens.] Leipzig, Dürsden.
* 4 50
geb. * 5 —

—— Christian Friedrich Scherenberg und das literarische Berlin von 1840 bis 1860. gr. 8. (260 S.) Berlin 885, Herz.
* 5 —
geb. * 6 20

—— Wanderungen durch die Mark Brandenburg. 2.—4. Thl. gr. 8. Ebendas.
à Thl. *ℳ 7.—. * 21 —
geb. à Thl. *ℳ 8.20. * 24 60

Inhalt:
Thl. 2. Das Oderland. Barnim. Lebus. 4. Aufl. (VIII, 505 S.) 880.
" 3. Havelland. Die Landschaft um Spandau, Potsdam, Brandenburg. 3. Aufl. (XIII, 485 S.) 880.
" 4. Spreeland. Berlin-Charlottenburg und Berlin-Teltow. 2. Aufl. (IX, 459 S.) 882.
1. Thl. Ebendas. 1883. *ℳ 7.—; geb. *ℳ 8.20.

Fontenelle, G., Handbuch der Oelfabrikation und Oelreinigung. 5. Aufl. bearb. von G. Bornemann, s. Schauplatz, neuer, der Künste und Handwerke, 36. Bd.

Fontes rerum austriacarum. Oesterreich. Geschichtsquellen. Hrsg. von der histor. Commission der kaiserl. Akademie der Wissenschaften in Wien. 2. Abthl.: Diplomataria et acta. 44. Bd.: Briefe und Acten zur österreichisch-deutschen Geschichte im Zeitalter Kaiser Friedrich III. Gesammelt und hrsg. von Adf. Bachmann. Lex.-8. (XXXVI, 712 S.) Wien 885, (Tempsky.)
* 10 —

Fontes rerum Bernensium. Bern's Geschichtsquellen. 4. Bd., umfassend die Zeit der Autonomie der Stadt Bern von 1218 hinweg. [Fortsetzung.] 1.—4. Lfg. Lex.-8. (S. 1—576.) Bern 885—88, (Schmid, Francke und Comp.)
* 14 40
1.—3. Bd. Ebendas. 1877—83. *ℳ 57.20.

—— rerum bohemicarum. Tom. IV. Fasc. 2—5. gr. 4. Prag, (Grégr und Valečka.) [Tom. IV. Fasc. 2, 3. (S. 145—344.) 883. *ℳ 6.—.; Tom. IV. Fasc. 4, 5. (S. 345—571.) 884. **ℳ 8.80.]
** 14 80
Tom. I—III, IV, Fasc. 1. Ebendas. 1871—82. **ℳ 59.40.

Fonteyne, J., die Praxis des Architecten. Steinarbeiten, Bautischlerarbeiten, Plafonds und Kunstschmiedearbeiten. Fol. (120 autogr. Taf.) Berlin 886, Claesen und Comp.
In Mappe * 50 —

Daraus einzeln:
Arbeiten des Stein-Bildhauers. Kapitäle und Grabsteine. (20 autogr. Taf.) — Bautischler-Arbeiten. (20 autogr. Taf.) — Kunstschmiede-Arbeiten. 3. Aufl. (20 autogr. Taf.) — Plafonds. (20 autogr. Taf.) à *ℳ 15.—.

Foeppl, A., die graphische Lösung technischer Aufgaben für Architekten, Ingenieure, Studirende techn. Lehranstalten und gebildete Bauhandwerker. 2. unveränd. (Titel-)Aufl. gr. 4. (IV, 123 S. mit eingedr. Fig.) Karlsruhe (877),885, Bielefeld's Verlag.
* 4 —

Foramitti, Jos., italienisches Lesebuch für Anfänger. gr. 8. (IV, 106 S.) Zürich 868, Meyer und Zeller.
* 1 20

Forbes, Archibald, Kaiser Wilhelm. Nach dem Engl. bearb. gr. 8. (III, 368 S.) Gotha 886, J. M. Perthes.
geb. * 8 —

Forbes, Henry O., Wanderungen eines Naturforschers im Malayischen Archipel von 1878 bis 1883. Autoris. deutsche Ausg. Aus dem Engl. von Rhold. Teuscher. Mit sehr zahlreichen Abbild. nach den Skizzen des Verf., 1 Farbendr.-Taf. und 4 Karten. 2 Bde. gr. 8. Jena, Costenoble. [1. Bd. (XV, 300 S.) 885. *ℳ 8.—.; geb. *ℳ 10.—.; 2. Bd. (VIII, 254 S.) 886. *ℳ 6.—.; geb. *ℳ 8.—.]
* 14 —
geb. * 18 —

Forbriger, Frz., das Vogtland. Eine historisch-topographisch-statist. Skizze mit 1 Karte und Profilzeichnungen unter besond. Berücksicht. seiner Eisenbahnen, durchges. und verm. von B. Forbriger. 2. Aufl. 8. (VI, 51 S.) Reichenbach 887, Haan und Sohn.
* — 80

Forcellini, Aegid., totius latinitatis lexicon. Pars altera sive Onomasticon totius latinitatis opera et studio Vinc. De-Vit. Distr. 26—33. gr. 4. (3. Bd. S. 593—752; 4. Bd. S. 1—240.) Prato 865—88. (Leipzig, Brockhaus' Sortiment und Antiq.)
Distr. 26—29 und 31—33 à * 2 50
Distr. 30 *ℳ 1.25. * 18 75
[Pars I.] 6 Vol. in 36 distrib. (Ebendas.) 1858—79. *ℳ 108.—. — Pars altera, distr. 1—25. (Ebendas.) 1859—84. à *ℳ 2.50.

Forchhammer, P. W., Erklärung der Ilias auf Grund der in der beigegebenen Orig.-Karte von Spratt und Forchhammer dargestellten topischen und physischen Eigenthümlichkeiten der Troischen Ebene. Ein Beitrag zur Erledigung der homer. Frage. 2. unveränd. (Titel-)Aufl. 4. (XI, 163 S. mit 1 Karte.) Kiel (884),888, Lipsius und Tischer.
* 10 —

—— Kunstbestrebungen. Rückgang der höheren Geistesbildung. Rede, zur Feier des Winckelmannsfestes in der Aula der Christian-Albrechts-Universität gehalten. gr. 8. (17 S.) Kiel 886, Universitäts-Buchh.
* 1 —

Forchheimer, Ph., neuere Bagger- und Erdgrabemaschinen, s. Salomon, B.

—— über die Ergiebigkeit von Brunnen-Anlagen und Siekerschlitzen. gr. 8. (41 S.) Hannover 886, Schmorl und v. Seefeld.
* 2 —
Aus: Festschrift des Architekten- und Ingenieur-Vereins zu Hannover, besonders abgedruckt.

—— Schräm- und Schlitzmaschinen. Tunnelbohrmaschinen, s. Handbuch der Ingenieurwissenschaften.

Forel, Aug., das Gedächtniss und seine Abnormitäten. Rathhausvortrag, gehalten am 11. Decbr. 1884. gr. 8. (45 S.) Zürich 885, Orell, Füssli und Comp., Verlag. * 2 —

Forel, F.-A., la pénétration de la lumière dans les lacs d'eau douce. gr. 4. (10 S.) Leipzig 887, Engelmann. * — 80
Aus: Festschrift für A. v. Kölliker, besonders abgedruckt.

Forest, Louis Shepard de, das ablaitende Verfahren mittelst Fontanelle oder Haarseil bei Erkrankungen des Central-Nervensystems. Inaugural-Dissertation. gr. 8. (22 S.) Jena 885, (Neuenhahn.) * — 80

Form, G., und C. Dietzenbach, Beschreibung des Reg.-Bez. Düsseldorf. Für den Schulgebrauch eingerichtet und methodisch bearb. 3. Aufl. 8. (64 S. mit 1 dem Text zugrunde gelegten chromolithogr. Karte des Regierungsbezirks.) Düsseldorf 886, A. Bagel. — 40

Formánek, Ed., Beitrag zur Flora des mittleren und südlichen Mährens. 8. (115 S.) Brünn 888, (Winkler.) * 2 —

—— das Gesetz der Befruchtung in der organischen Natur. Wien 872, (Pichler's Wwe. und Sohn.) * — 60

—— Rosen des Hochgesenkes. Nebst kritischen Erläuterungen über die Kitaibel'schen Arten aus der Section Alpinae und Inecanae, von J. B. Keller. 4. (12 S.) Brünn 887. (Berlin, Friedländer und Sohn.) * 1 —

Formanek, Jaromir, Geschichte des k. k. Infanterie-Regiments Nr. 41, derzeit Josef Frhr. Vecsey de Vecse et Börröllyö-Iszgfa, k. k. Feldmarschall-Lieutenant. 2 Bde. Lex.-8. Czernowitz, (Pardini.) à Bd. *ℳ 12.—. * 24 —

Inhalt:
Bd. 1. Das alte Regiment. Von der Errichtung des Regiments bis zur Verlegung der Werbebezirkes nach Galizien. 1701—1866. (XI, 359 S. mit 1 Portr.) 894.
„ 2. Das neue Regiment. Von der Verlegung des Werbebezirkes nach Galizien bis zur Gegenwart 1867—1887. (VII, 397; 101 S. mit 1 Portr.) 897.

Formenschatz, der. Eine Quelle der Belehrung und Anregung für Künstler und Gewerbetreibende, wie für alle Freunde stylvoller Schönheit aus den Werken der besten Meister aller Zeiten und Völker. Hrsg. von Geo. Hirth. Jahrg. 1884—1888. à Jahrg. 12 Hefte. (à Heft 12—16 Taf. in Faes.-Dr.) gr. 4. München, Hirth. à Jahrg. * 16 —
Einzelhefte à * 1 25

Französ. Ausg. u. d. T.: l'Art pratique. — Engl. Ausg. u. d. T.: Art treasure.

—— japanesischer, gesammelt von S. Bing. Unter Mitarbeiterschaft von Just. Brinckmann, Carl Gruff, Geo. Hirth etc. Deutsche Ausg. 1. Jahrg. 12 Hefte. hoch 4. (à Heft 16 S. mit eingedr. Illustr. und Taf.) Leipzig 888, Seemann. * 20 —
Einzelhefte à * 2 —

Formes, Karl, aus meinem Kunst- und Bühnenleben. Erinnerungen des Basssängers K. F. Bearb. von Wilh. Koch. 8. (123 S. mit Portr.) Köln 888, Schlyk'sche Buchhdl. * 1 —

Formey, Alfr., auf stillen Höhen. Gedichte. 8. (VIII, 262 S.) Wien 885, Rosner. * 4 —

—— Strandgut des Herzens. Gedichte. 8. (VIII, 308 S.) Ebendas. 888. * 4 —

Formulae magistrales Berolinenses in usum pauperum. Mit einem Anhang, enthaltend: 1. Anleitung für die Herren Armenärzte zur Kosten-Ersparniss beim Verordnen der Arzneien. 2. Die Handverkaufs-Preise. Ausg. für 1885. gr. 8. (15 S.) Berlin 885, Gaertner's Verlag. * — 50
Erscheint alljährlich im Januar in neuer Ausg.; von 1886 an u. d. T.:

—— magistrales Berolinenses. Mit einem Anhang, enthaltend: 1. Die Handverkaufs-Preise. 2. Anleitung zur Kosten-Ersparniss beim Verordnen von Arzneien. Ausg. für 1886—1888. gr. 8. (16; 18; 28 S.) Ebendas. à Jahrg. * — 50

Formularbuch für alle gerichtlichen und außergerichtlichen Geschäfte als: Klagen, Eingaben, Formulare aus dem Wechsel- und Handelsrecht, Verträge, Testamente, Vollmachten etc., nebst einer ausführl. Darstellung des Prozeß-Verfahrens nach der neuen Civilprozeß-Ordnung für das deutsche Reich mit einschlg. Formularen. 13. Aufl. gr. 8. (VIII, 148 S.) Berlin 885, Burmester und Stempell. geb. * 1 50

Formularbuch, ausführliches, zum Reichs-Gesetzbuch für Industrie, Handel und Gewerbe. Enthaltend Formulare zu Kauf- und Leihverträgen, Lehrlingsverträgen, Handelsgesellschafts-Verträgen, Gesuchen, Vollmachten, Anträgen aller Art, Bürgschaften, Verpfändungen, Zahlungsbefehlen, Anmeldungen von Konkursforderungen, Arrestgesuchen etc., ferner zu allen im Civil- und Strafprozeßverfahren vorkommenden Klagen und Klagebeantwortungen, Interventionen, Ladungen von Zeugen und Sachverständigen durch die Parteien, Berufung und Berufungsrechtfertigungsschriften etc., Anzeigen, An- und Abmeldungen, betr. Kranken- und Unfallversicherung der Arbeiter etc. Hrsg. von der Redact. des Reichs-Gesetzbuches. gr. 8. (199 S.) (Berlin 886.) Hamburg, Bruer und Comp. geb. [*ℳ 4.75.] * 3 50

Fornasari Ebler v. Berce, L., die Kunst, die italienische Sprache schnell zu erlernen, [. Kunst, die, der Polyglottie.

Forrester, Mrs., Corisande, and other tales, } s. Collection of British Authors.
—— although he was a Lord, and other tales, } s. Collection of British Authors.
—— once again, } s. Collection of British Authors.

Forsboom, Karl, neue verbesserte Bienenzucht. Handelt von Bienenwohnungen, vom Ertrage der Bienenzucht, Vermehrung der Bienenvölker, von den Königinnen, Racenzucht, Bienen-Krankheiten. Nebst einem Bienen-Kalender. Nach den Grundsätzen der Dzierzonschen Bienenzucht bearb. 3. verb. Aufl. 8. (VIII, 149 S.) Quedlinburg 886, Ernst'sche Buchh. 1 50

Forsch, Johs., das praktische Brautexamen. Ein Beitrag zum Unterrichte für Brautleute. 3. Aufl. 12. (VII, 227 S.) Würzburg 887, Bucher. 1 20

Forschungen auf dem Gebiete der Agrikulturphysik. Unter Mitwirkung von J. van Bebber, A. Blomeyer, J. Böhm etc. Hrsg. von E. Wollny. 8. Bd. 5 Hefte. gr. 8. Heidelberg 885, C. Winter's Universitäts-Buchh. [1. und 2. Heft. S. 1—176 mit 3 Holzschn. und 4 Taf.) *ℳ 9.—; 3.—5. Heft. (XI, S. 177—433 mit 3 Taf.) *ℳ 13.—.] * 22 —

—— dass. — 9. Bd. 5 Hefte. gr. 8. Ebendas. 886. [1.—3. Heft. (S. 1—256 mit 4 Taf.) *ℳ 13.—.; 4. und 5. Heft. (XII, S. 259—454.) à Heft *ℳ 4.—.] * 21 —

—— dass. — 10. Bd. 5 Hefte. gr. 8. Ebendas. [1. und 2. Heft. (S. 1—184 mit 1 Holzschn.) 887. *ℳ 8.—.; 3. Heft. (S. 185—259.) 887. *ℳ 4.—; 4. und 5. Heft. (XI, S. 261—462 mit 1 Holzschn.) 888. *ℳ 9.—.] * 21 —

—— dass. — 11. Bd. 5 Hefte. gr. 8. Ebendas. 888. [1. und 2. Heft. (S. 1—179.) *ℳ 8.—.; 3. Heft. (S. 181—298.) *ℳ 5.—.; 4. und 5. Heft. (IX, S. 299—432 mit 9 Taf.) *ℳ 8.—.] * 21 —

—— zur Brandenburgischen und Preußischen Geschichte. Neue Folge der „Märkischen Forschungen“ des Vereins für Geschichte der Mark Brandenburg. In Verbindung mit Fr. Holtze, G. Schmoller, A. Stölzel, A. v. Taysen und H. v. Treitschke hrsg. von Rhold. Koser. 1. Bd. 2 Hälften. gr. 8. (III, 647 S.) Leipzig 888, Duncker und Humblot. à Hälfte *ℳ 6.—. * 12 —

—— zur deutschen Geschichte. Hrsg. von der histor. Commission bei der königl. bayer. Akademie der Wissenschaften. 25. und 26. Bd. gr. 8. (587; 661 S.) Göttingen 885, Dieterich'sche Verlagsh. à Bd. *ℳ 10.50. * 21 —
Nicht weiter erschienen.

—— zur deutschen Landes- und Volkskunde, im Auftrage und unter Mitwirkung der Centralkommission für wissenschaftl. Landeskunde von Deutschland hrsg. von Rich. Lehmann. 1. Bd. 8 Hefte. gr. 8. Stuttgart 885,86, Engelhorn. * 19 40

Inhalt:
Heft 1. Geinitz, E., der Boden Mecklenburgs. (S. 1—32.) * 80 Pf.
„ 2. Lepsius, Rich., die oberrheinische Tiefebene und ihre Randgebirge. (S. 33—96 mit 1 lithogr. Uebersichtskarte des oberrhein. Gebirgssystems.) *ℳ 2.—.
„ 3. Hahn, F. G., die Städte der norddeutschen Tiefebene in ihrer Beziehung zur Bodengestaltung. (S. 97—168.) *ℳ 2.—.

Forschungen zur deutschen Landes- und Volkskunde etc. ℳ Pf.

» 4. Gruber, Chr., das Münchener Becken. Ein Beitrag zur physikal. Geographie Südbayerns. (S. 169—214 mit 1 Kartenskizze und 2 Profilen.) *ℳ 1.60.
» 5. Geinitz, F. E., die mecklenburgischen Höhenzeichen (Geschiebemergel) und ihre Beziehungen zur Eiszeit. (S. 215—310 mit 2 Uebersichtskärtchen und 2 Profilen.) *ℳ 3.10.
» 6. Assmann, R., der Einfluss der Gebirge auf das Klima von Mitteldeutschland. (S. 311—368 mit 10 Profilen und 7 Übersichtskarten.) *ℳ 5.80.
» 7. Bidermann, H. J., die Nationalitäten in Tirol und die wechselnden Schicksale ihrer Verbreitung. (S. 369—475.) *ℳ 2.40.
» 8. Jansen, K., Paleographie der cimbrischen Halbinsel. Ein Versuch, die Ansiedelungen Nordalbingiens in ihrer Bedingtheit durch Natur und Geschichte nachzuweisen. (S. 477—546.) *ℳ 3.—.

—— dass. — 2. Bd. 6 Hefte. (1.—4. Heft hrsg. von Rich. Lehmann, 5. und 6. Heft hrsg. von A. Kirchhoff. gr. 8. Stuttgart 885,86, Engelhorn. * 15 45

Inhalt:

Heft 1. Schlesinger, Ludw., die Nationalitäts-Verhältnisse Böhmens. (37 S.) 886. * 60 Pf.
» 2. Brämer, Karl, Nationalität und Sprache im Königr. Belgien. (128 S. mit 1 Karte.) 887. *ℳ 4.—.
» 3. Weinhold, Karl, die Verbreitung und die Herkunft der Deutschen in Schlesien. (89 S.) 887. *ℳ 2.40.
» 4. Hettner, Alfr., Gebirgsbau und Oberflächengestaltung der Sächsischen Schweiz. (111 S. mit 6 Fig., 1 Fig.-Taf. und 1 Karte.) 887. *ℳ 5.20.
» 5. Bidermann, H. J., neuere slavische Siedelungen auf süddeutschem Boden. (41 S.) 886. *ℳ 1.20.
» 6. Löwl, Ferd., Siedlungsarten in den Hochalpen. (31 S.) 886. *ℳ 1.—.

—— dass. — Hrsg. von A. Kirchhoff. 3. Bd. 1.—4. Heft. gr. 8. Ebendas. 888. * 16 —

Inhalt:

Heft 1. Berggrove, Bernard, die Verbreitung und wirtschaftliche Bedeutung der wichtigeren Waldbaumarten innerhalb Deutschlands. (S. 1—91.) *ℳ 1.—.
» 2. Jäschke, Max, das Moissenland. (S. 93—179 mit 1 Fig.-Taf.) *ℳ 1.80.
» 3. Burghardt, Joh., das Mragebirge. Eine orometrisch-anthropogeograph. Studie. (189 S. mit 1 Karte.) *ℳ 3.60.
» 4. Bessenberger, A., die Kurische Nehrung und ihre Bewohner. (S. 161—200 mit Illustr. und 1 Karte.) *ℳ 7.40.

—— märkische. Hrsg. von dem Vereine für Geschichte der Mark Brandenburg. 19. und 20. Bd. gr. 8. (400; IV, 350 S.) Berlin 886,87, Ernst und Korn. à Bd. * 6 —

—— romanische. Organ für roman. Sprachen und Mittellatein, hrsg. von Karl Vollmöller. 2. Bd. 3 Hefte. gr. 8. Erlangen 885,86, Deichert'sche Verlagsh. Nachf. [1. und 2. Heft. (S. 1—382.) à Heft *ℳ 6.—.; 3. Heft. (IV, (S. 383—688.) *ℳ 8.—.] * 20 —

—— dass. — 3. Bd. 3 Hefte. gr. 8. Ebendas. 887. [1. Heft. (X, S. 1—266.) *ℳ 8.—.; 2. Heft. (S. 269—460.) *ℳ 6.—.; 3. Heft. (II, S. 461—644.) *ℳ 6.—.] * 20 —

—— dass. — 4. Bd. 1. Heft. gr. 8. (218 S.) Ebendas. 888. * 8 —

—— dass. — 6. Bd. 1. und 2. Heft. gr. 8. Ebendas. 888. [1. Heft. (S. 1—136.) *ℳ 5.—.; 2. Heft. (S. 139—428.) *ℳ 7.—.] * 12 —

1. Bd. Ebendas. 881,82. *ℳ 15.—.; 4. Bd. 2. Heft u. fg. und 5. Bd. noch nicht erschienen.

—— Hrsg. vom Verein für niederdeutsche Sprachforschung. I.: Die Soester Mundart. Laut- und Formenlehre, nebst Texten. Von Ferd. Holthausen. gr. 8. (XIV, 117 S.) Norden 886, Soltau. * 3 —

—— staats- und socialwissenschaftliche, hrsg. von Gust. Schmoller. 5. Bd. 3. und 4. Heft. [Der ganzen Reihe 22. und 23. Heft.] gr. 8. Leipzig 885, Duncker und Humblot. * 15 60

Inhalt:

Heft 3. Krauske, Otto, die Entwickelung der ständigen Diplomatie vom 15. Jahrh. bis zu den Beschlüssen von 1815 und 1818. (VI, 245 S.) *ℳ 5.60.
» 4. Aschrott, P. F., das englische Armenwesen in seiner historischen Entwicklung und in seiner heutigen Gestalt. (XXI, 250 S.) *ℳ 10.—.

Forschungen, staats- und socialwissenschaftliche, hrsg. von Gust. Schmoller. 6. Bd. 4 Hefte. [Der ganzen Reihe 24.—27. Heft.] gr. 8. Leipzig 886, Duncker und Humblot. * 21 —

Inhalt:

Heft 1. Hatschek, Hans J., das Manufakturhaus auf dem Tabor in Wien. Ein Beitrag zur österreich. Wirthschaftsgeschichte des 17. Jahrh. (VIII, 99 S. mit 2 Plänen und 1 Abbild. des Manufakturhauses. *ℳ 2.60.
» 2. Frommer, Heinr., die Gewinnbetheiligung, ihre praktische Anwendung und theoretische Berechtigung auf Grund der bisher gemachten Erfahrungen untersucht. (XII, 150 S.) *ℳ 3.60.
» 3. Bödiker, T., die gesetzliche Regelung des Feingehalts der Gold- und Silberwaaren. (VIII, 96 S. mit eingedr. Fig.) *ℳ 2.60.
» 4. Manesterberg, Emil, die deutsche Armengesetzgebung und das Material zu ihrer Reform. (XXVI, 570 S.) *ℳ 13.—.

—— dass. — 7. Bd. 4 Hefte. [Der ganzen Reihe 28.—31. Heft.] gr. 8. Ebendas. * 19 20

Inhalt:

Heft 1. Losch, Herm., Volksvermögen, Volkseinkommen und ihre Verteilung. (VII, 110 S.) 887. *ℳ 2.60.
» 2. Sabrzewski, O. A., die wichtigeren preussischen Reformen der direkten ländlichen Steuern im 19. Jahrh. (VIII, 99 S.) 887. *ℳ 2.60.
» 3. Schultze, Walther, Geschichte der preussischen Regierungsverwaltung von 1756 bis 1763. Ein historisch-krit. Versuch. 1. Thl.: Die Organisation der Regie von 1766 bis 1766 und die Reform der Akzise von 1766 bis 1770. (X, 251 S.) 886. *ℳ 6.60.
» 4. Schwartz, Frz., Organisation und Verpflegung der preuss. Landmilizen im 7jähr. Kriege. Ein Beitrag zur preuss. Militär- und Steuergeschichte. (VIII, 200 S.) 886. *ℳ 4.60.

—— dass. — 8. Bd. 1.—4. Heft. [Der ganzen Reihe 32.—35. Heft.] gr. 8. Ebendas. 888. * 18 40

Inhalt:

Heft 1. Bielfeld, Harald, Geschichte des magdeburgischen Steuerwesens von der Reformationszeit bis ins 18. Jahrh. Nebst Aktenstücken und statist. Aufstellungen. (X, 166 S.) *ℳ 4.60.
» 2. Schaube, Adf., das Konsulat des Meeres in Pisa. Ein Beitrag zur Geschichte des Seewesens, der Handelsgilden und des Handelsrechts im Mittelalter. (XIII, 209 S.) *ℳ 7.—.
» 3. Sombart, W., die römische Campagna. Eine social-ökonom. Studie. (VIII, 188 S.) *ℳ 4.20.
» 4. Breysig, Curt, der Prozess gegen Eberhard Danckelman. Ein Beitrag zur brandenburg. Verwaltungsgeschichte. (VIII, 116 S.) *ℳ 2.60.

—— auf dem Gebiete der Viehhaltung und ihrer Erzeugnisse. [Beilage zur Milch-Zeitung.] Hrsg. von C. Petersen und P. Petersen. 17. Heft. gr. 8. (3. Serie S. 1—47.) Bremen 886, Heinsius Nachf. * 1 —

—— bess. — 18. und 19. Heft. gr. 8. (96 S.) Ebendas. 887. à Heft *ℳ 1.—. * 2 —

Forsell, K. B. J., Beiträge zur Kenntniss der Anatomie und Systematik der Gloeolichenen. 4. (III, 116 S.) Stockholm 885. (Berlin, Friedländer und Sohn.) * 5 —

Aus: Nova acta reg. soc. sc. Ups., besonders abgedruckt.

Forsman, Carl, de Aristarcho lexici Apolloniani fonte. gr. 8. (III, 129 S.) Helsingforsiae 883. (Berlin, Mayer und Müller.) * 2 40

Forst, der, und das Weidhaus in Weidorf. Eine Hamburgensie von *,*. Mit einem Vorwort von Carl Borsum. 8. (36 S. mit 1 lithogr. Specialkarte.) Hamburg 885, (Jenichen.) * 1 —
geb. * 1 50

Forst, O., Führer durch Antwerpen, unter Benutzung von Baedekers Belgien und Holland hrsg. 8. (IV, 96 S. mit 1 chromolithogr. Stadtplan.) Antwerpen 885, Forst. cart. 1 20

Förstemann, E., Erläuterungen zur Mayahandschrift der königl. öffentlichen Bibliothek zu Dresden. Hrsg. auf Veranlassung der Generaldirektion der königl. Sammlungen für Kunst und Wissenschaft. gr. 4. (80 S.) Dresden 886, Warnatz und Lehmann. * 5 —

Förster, ber. Land- und Forstwirthschaftl. Kalender für Forstschutzbeamte. 1887—1889. Hrsg. von Th. Conrad. gr. 16. (302; 224; 240 S.) Crossen 886, O. Röthe's Verlag.
geb. in Leinw. à Jahrg. 1 50
geb. in Leder à Jahrg. * 2 —

Förster, Gesangbuch für evangelische Schulen. 120 der gebräuchlichsten Chorāle, nach Text und Melodieen des sächs. Provinzial-Gesangbuches zusammengestellt. 8. (VI, 96 S.) Halle 886, Mühlmann's Verlag. * — 35

—— 58 Geschichten des Alten Testaments für Sonntagsschulen. [Kindergottesdienste.] 12. (64 S.) Ebendas. 887. * — 15

—— Hülfsbuch für den Konfirmanden-Unterricht. Ein kurzer Leitfaden auf Grund des luther. Katechismus für Konfirmanden. gr. 8. (60 S.) Halle 886, Strien. ** — 40

Förster, A. (I.), die Civilprozeßordnung für das Deutsche Reich, nebst Einführungsgesetz. Unter besond. Berücksicht. des preuß. allgemeinen Landrechts erläutert. [1. Bd.] 2. Abthl. gr. 8. (S. 337—697.) Erlnberg 885, Weiß Nachf. * 6 —

—— dass. — 2. Bd. In 2 Abthlgn. gr. 8. Ebendas. [1. Abthl. (S. 1—288.) 886; 2. Abthl. (IV, S. 289—885.) 888.]

à Abthl. *ℳ 6.—. * 12 —

[1. Bd.] 1. Abthl. Ebendas. 1884. *ℳ 6.—.; compl. geb. in 2 Halbfrzbde. *ℳ 27.—.

Förster, A. (II.), der Holzberechner in der Westentasche. Ausführliche Kubiktabellen für Rundhölzer nach Metermaß. 32. (VIII, 20 S.) Patschkau 888, Buchas. cart. — 30

Forster, Alfr., eine durch eigentümliche Beziehungen zwischen Planetenentfernungen und Planetenmassen veranlasste neue Hypothese der Entwicklung des Sonnensystems. Vortrag, gehalten auf der 59. Versammlung deutscher Naturforscher und Ärzte in Berlin in der Sektion für Mathematik und Astronomie. gr. 8. (16 S.) Stuttgart 886, Metzler'sche Buchh., Verlag. * — 50

—— Studien zur Entwicklungsgeschichte des Sonnensystems. gr. 8. (VII, 60 S. mit 5 Fig.) Ebendas. 885. * 2 60

Förster, Bernh., deutsche Colonien in dem oberen Laplata-Gebiete mit besond. Berücksicht. von Paraguay. Ergebnisse eingehender prakt. Prüfungen, Arbeiten und Reisen, 1883—1885. 2. Aufl. gr. 8. (XII, 228 S. mit 1 nach den Angaben des Verf. gezeichneten lithogr. Karte von Paraguay und dem Holzschn.-Bildniß mit Facs. des Verf.) Leipzig 886, Fock. * 4 —

—— die deutsche Colonie Neu-Germanien in Paraguay [Süd-Amerika]. Aufruf, Bedingungen und Rathschläge für Ansiedler. gr. 8. (12 S. nebst Karte der Colonie.) Leipzig 887, [Th. Fritsch.] Fock. — 20

—— über nationale Erziehung. Ein Versuch. 2. (Titel-)Aufl. gr. 8. (42 S.) Leipzig (883)886, Fock. * 1 —

—— die deutschen Niederlassungen an der Guinea-Küste, s. Universal-Bibliothek, geographische.

—— Olympia. Ein Blick auf den allgemeinen kunst- und kulturhistor. Werth der Grabungen am Alpheios. Lex.-8. (VI, 25 S. mit 4 eingedr. Abbild.) Halle 886, Hendel. * 1 —

—— Richard Wagner in seiner nationalen Bedeutung und seiner Wirkung auf das deutsche Culturleben. [2. (Titel-) Aufl. der „Parsifal-Nachklänge".] 8. (IV, 90 S.) Leipzig (883)886, Fock. * 1 40

Förster, C. (I.), Arthur und Mathilde. Eine poet. Erzählung. 12. (37 S.) Riga 888, Mellin und Neldner. ** 1 —

Förster, C. (II.), praktische Anleitung zum Ausstopfen von Thieren, nebst Bemerkungen über die Anlegung von Käfer- und Schmetterlingssammlungen, sowie Herbarien. Nach eigenen langjähr. Erfahrungen mitgetheilt. 8. (46 S.) Osnabrück 887, Meinders. 1 —

Foerster, Carl (I.), die Kunst des Sparens. 1. und 2. Aufl. 12. (95 S.) Köln 885,86, Bachem. cart. — 75

Foerster [Flister], Carl (II.), Betriebs-Reglement für die Eisenbahnen Deutschlands. Vom 11. Mai 1874. In der durch die Beschlüsse des Bundesraths abgeänderten Fassung. Mit Erläuterungen. Ausg. A. [Ohne Anlage D.] gr. 8. (X, 209 S.) Berlin 886, Siemenroth und Worms. * 2 —

cart. * 2 25

—— dass. — Ausg. B. [Mit Anlage D.] gr. 8. (X, 238 S.) Ebendas. 886. *ℳ 2.25.; cart. * 2 50

Foerster, Carl (III.), und Honoré Mancher, der kaufmännische Korrespondent. Praktisches Handbuch der gesammten Handels-Korrespondenz in 5 Sprachen: Deutsch, Englisch, Französisch, Italienisch, Spanisch. 8. neu bearb. und reich verm. Aufl. 4 Bde. oder 48 Lfgn. gr. 8. Fridenau-Berlin 887,88, Brücker. à Lfg. * 50 Pf.; à Bd. *ℳ 6. —. * 24 —

Inhalt:

Bd. 1. Deutsch-Englische Handels-Korrespondenz. (VIII, 676 S.)
» 2. Deutsch-Französische Handels-Korrespondenz. (VIII, 676 S.)
» 3. Deutsch-Italienische Handels-Korrespondenz. (VIII, 680 S.)
» 4. Deutsch-Spanische Handels-Korrespondenz. (VIII, 680 S.)

Förster, Carl Friedr., Handbuch der Cacteenkunde in ihrem ganzen Umfange, nach dem gegenwärt. Stande der Wissenschaft bearb. und durch die seit 1846 begründeten Gattungen und neu eingeführten Arten verm. von Thdr. Rümpler. 2. gänzlich umgearb. Aufl. 16 Lfgn. gr. 8. (XV, 1029 S. durch 150 Holzschn. illustr.) Leipzig 885,86, Wöller.

à Lfg. *ℳ 2.—. * 32 —

Förster, D. J., s. Spielmann, der. (Erklärender Text.)

Foerster, E. [Kontopp], die Anwendung des neuen Branntweinsteuer-Gesetzes. Anleitung zum prakt. Gebrauch für Brennereibesitzer und Brennereiverwalter. gr. 8. (88 S.) Berlin 887, Parey. cart. * 2 50

—— die Reform der Branntweinsteuer. gr. 8. (30 S.) Ebendas. 886. * 1 —

Förster, Ed., die allgemeinen Bestimmungen vom 15. Octbr. 1872, betr. das Volksschulwesen in Preußen. In Dispositionen und Umrissen erläutert. 2. verm. und verb. Aufl. 8. (IV, 184 S.) Berlin 885, Wohlgemuth. geb. * 2 20

—— deutsches Lesebuch für Lehrer- und Lehrerinnen-Seminarien. 3. verb. Aufl. gr. 8. (XVI, 656 S. mit 25 Brustbildern deutscher Dichter und Schriftsteller.) Straßburg 887, Straßburger Druckerei und Verlagsanstalt, vorm. Schultz und Comp., Verlag. * 5 —

—— Lesebuch für die Mittelklassen deutscher Elementarschulen in Elsaß-Lothringen. 13.—19. Aufl. 8. (VIII, 200 S.) Straßburg 886—888, Schmidt's Universitäts-Buchh. [* 80 Pf.] * — 60

geb. [**ℳ 1.—.] ** — 80

—— das Volkslied in der Volksschule. Erläuterung poetischer Sprachstücke für den Standpunkt der mittleren und oberen Stufe der Volksschule. 8. (VIII, 200 S. mit 22 Portr.) Breslau 886, Hirt. * 2 —

Förster, Ernst, aus der Jugendzeit. 8. (XII, 391 S.) Stuttgart 887, Spemann. * 6 —

†Förster, F. [A. Trinius], Deutschlands Kriegs- und Friedenshelden, s. Geschichte der Einigungskriege 1864. 1866. 1870/71.

—— Geschichte der Befreiungskriege 1813. 1814. 1815. Mit Benutzung vieler bisher ungedr. Quellen und mündl. Aufschlüsse bedeutender Zeitgenossen. 9. Aufl. Mit vielen Karten, Schlachtplänen und Abbild. Jubel-Pracht-Ausg. (In ca. 70 Lfgn.) 1.—28. Lfg. gr. 8. (1. Bd. XIV, 874 S.; 2. Bd. S. 1—224.) Berlin 888, Dümmler's Verlag.

à Lfg. * 50 Pf. * 11 50

1. Bd. * 9 60

Förster, Fr., Wiener Fremdenführer. Praktischer Wegweiser mit Berücksicht. aller Sehenswürdigkeiten, namentlich der Kunstsammlungen, neuestem Plane der Stadt und der Vororte, nebst Strassenverzeichniss. 18. und 19. revid. Aufl. 12. (117 S.) Wien 886,87, Hölder. geb. * 1 60

—— dass. — Praktischer Wegweiser mit Berücksicht. aller Sehenswürdigkeiten, namentlich der Kunstsammlungen, neuestem Plane der Stadt und der Vororte. Uebersichtsplane des Localbahn- und Tramway-Netzes und Strassenverzeichniss. 20. vollständig umgearb. Aufl. 12. (III, 128 S.) Ebendas. 888. geb. * 1 60

—— Touristenführer in Wiens Umgebungen. Ein Wegweiser bei allen Ausflügen im Wiener Walde und den Berg- und Alpengegenden von Niederösterreich und Obersteiermark im Be-

reiche der niederösterreich. Staatsbahnen, der Süd-, West-, Alpang- und Franz Josefs-Bahn. 5. ergänzte Aufl. 12. (VIII, 265 S. mit großer Touristenkarte und 8 Distanzkarten.) Wien 887, Hölder. geb. *ℳ 3.60.; ohne Karte * 3 —

Förster, Frz., Theorie und Praxis des heutigen gemeinen preußischen Privatrechts. Auf Grundlage des Werkes von F. F. bearb. von R. E. Eccius. 4 Bde. 5. Aufl. [2. der neuen Bearbeitung]. gr. 8. Berlin, G. Reimer. [1. Bd. (XXX, 816 S.) 887. *ℳ 15.—., geb. *ℳ 17.50.; 2. Bd. (XV, 510 S.) 887. *ℳ 9.—., geb. *ℳ 11.50.; 3. Bd. (XVII, 577 S.) 887. *ℳ 10.—., geb. *ℳ 12.50.; 4. Bd. (XXIV, 856 S.) 888. *ℳ 14.—., geb. *ℳ 16.50.] * 48 —
geb. in 4 Bde. ** 56 —

Forster, G., Ansichten vom Niederrhein, s. Volksbibliothek für Kunst und Wissenschaft.

Förster, G., und E. Labalte, die französische Handelscorrespond, s. Cursus, praktischer, des kaufmännischen Briefstyls in den wichtigsten neueren Sprachen.

Förster, O. R., das forstliche Transportwesen. Darstellung seiner Mittel und Anstalten mit Rücksicht auf zweckmäß. Auswahl, Einrichtung und Benützung derselben. Mit Atlas von 40 photolithogr. Taf. mit 211 Fig. und 386 Abbild. (mit 5 S. Text, qu. Fol. in Mappe). Lex.-8. (XV, 592 S.) Wien 885, Perles. ** 22 —

—— bess. — 2. Aufl. In 20 Lfgn. Lex.-8. (528 S. mit Taf.) Ebendas. 888. à Lfg. *ℳ 1.—. * 20 —

—— Wildbach und Lawinenverbauung, s. Handbuch der Forstwissenschaft.

Förster's, H., vollständige und leicht verständliche Grammatik der Schleyerschen Weltsprache Volapük auf einer Visitenkarte. 1.—3. Aufl. 16. (2 S.) Berlin 887,88, Steinthal. * — 20

Förster, J., s. Assassinen, die.

Forster, Johann Reinhold, fünf Briefe an ihn, s. Humboldt, Gebr. v.

Forster, Jos., katholischer Pfarrer zu Hüttenheim. Ein Lebensbild, gezeichnet von G. J. B. 8. (VIII, 167 S.) Regensburg 886, Verlags-Anstalt. 1 80

Förster, Max v., Schiesswolle in ihrer militärischen Verwendung. Unter besond. Berücksicht. der neuesten Erfahrungen mit Schiesswollgranaten. gr. 8. (27 S. mit 5 Fig.-Taf.) Berlin 888, Mittler und Sohn. * 1 50

—— comprimirte Schiesswolle für militärischen Gebrauch unter besond. Berücksicht. der Schiesswollgranaten. Versuche, angeführt und beschrieben. gr. 8. (III, 60 S. mit Illustr.) Ebendas. 886. * 1 50

Förster, Osk., Darstellung des Gesetzes, die Unfall- und Kranken-Versicherung der in land- und forstwirthschaftlichen Betrieben beschäftigten Personen betr., vom 5. Mai 1886. gr. 8. (68 S.) Weimar 886. Düsseldorf, Schwann. * 1 25

—— der Ratgeber in Geldsachen. Praktisches Handbuch für Jedermann über Geldsachen aller Art, insbesondere Vermögens-Verwaltung, Kapitalanlage in Wertpapieren, Aktienwesen, Börsenwesen, Verkehr mit Banken und Bankiers, Wechsel- und Chequewesen, Versicherungswesen, Konkurswesen, Kredit, Checkontrakte, Mitgift, Testamente, Erbschafts-Regulierungen u. s. w., gemeinverständlich dargestellt. gr. 8. (VIII, 333 S.) Leipzig 888, Schorpp. *ℳ 3.—.; geb. ** 3 50

Vorstehendes bildet den 2. Bd. von: Erfahrungsschatz, der. — 1. Bd. Ebendas. 1864,88. *ℳ 2.40.; geb. *ℳ 3.50.

Daraus einzeln:

—— praktische Anleitung zur Abfassung von Ehe-Verträgen. Mit einem Anhang: Die Mitgift. Eine Betrachtung für Schwiegereltern und solche, die es werden möchten. (21 S.) * 50 Pf.

—— praktische Anleitung zur Abfassung von Testamenten, sowie Regulierung von Erbschafts-Angelegenheiten. (47 S.) * 75 Pf.

—— das Konkurswesen. Praktische Ratschläge für Gläubiger und Schuldner. Mit einem Anhang: Das Prozesswesen. (32 S.) * 50 Pf.

—— das Wechsel- und Checkwesen und der Verkehr mit der Reichsbank. Mit einem Verzeichnis sämmtl. Reichsbank-Anstalten. (48 S.) * 50 Pf.

Förster, Osk., Rechte und Pflichten der Betriebsunternehmer und deren Beamten- und Arbeiterpersonals gegenüber den Berufsgenossenschaften. 2. Aufl. gr. 8. (115 S.) Düsseldorf 885, Schwann. * 2 20

—— 17 Tarife zur Berechnung der Krankenversicherungs-Beiträge, sowie der Kranken- und Sterbegelder, welche nach dem am Schlusse angefügten Reichsgesetze vom 15. Juni 1883, die Krankenversicherung der Arbeiter betr., zur Erhebung kommen. Für alle deutschen Verwaltungsbehörden, besonders für Bürgermeister, Knappschafts- und Krankenkassen-Verwalter, Stadtkassirer, Kämmerer, Fabrikherren und andere Arbeitgeber, sowie für Arbeiter. 4.—6. Aufl. gr. 8. (33 S.) Weimar 885, (Zudschwerdt.) * 1 —

Förster, Oswald, der biblische Geschichtsunterricht in der Elementarklasse evangelischer Volksschulen. Praktische Anleitung für Lehrer und Lehrerinnen. 2. umgearb. Aufl. gr. 8. (V, 120 S.) Leipzig 887, F. Fleischer. * 1 20

Förster, Paul, Kaiser Wilhelm's deutsch-sociales Vermächtnis. Mit einem Anhang: Kaiser Wilhelm im Liede. 8. (66 S. mit Portr.) Leipzig 888, Th. Fritsch. * 80 Pf.; geb. * 1 20

Foerster, Rich., de Apulei quae fertur physiognomonia recensenda et emendanda. gr. 8. (S. 557—590.) Leipzig 887, Teubner. * 1 20
Aus: Jahrbücher für classische Philologie, besonders abgedruckt.

—— de Aristotelis quae fertur secretis secretorum commentatio. gr. 4. (41 S.) Kiel 888, Universitäts-Buchh. ** 1 50

—— die klassische Philologie der Gegenwart. Rede, zum Antritt des Rektorates der königl. Christian-Albrechts-Universität zu Kiel am 5. März 1886 gehalten. gr. 8. (25 S.) Ebendas. 886. * 1 —

—— de Polemonis physiognomonicis. 4. (27 S.) Ebendas. 886. * 1 —

—— Rede, zur Feier des Gedächtnisses weil. Sr. Maj. des Deutschen Kaisers, Königs von Preussen Wilhelm gehalten in der Aula der Christian-Albrechts-Universität am 22. März 1888. gr. 8. (12 S.) Ebendas. 888. ** 1 —

Forster, S. v., über Hügelgräberfunde bei Nürnberg. Lex.-8. (24 S. mit Abbild.) Nürnberg 887, Ballhorn. * 1 —
Aus: Festschrift zur Begrüssung des XVIII. Kongresses der Deutschen Anthropologischen Gesellschaft in Nürnberg, besonders abgedruckt.

Förster, Th., Ambrosius, Bischof von Mailand, s. Für die Feste und Freunde des Gustav-Adolf-Vereins.

—— evangelische Predigten. Eine Gabe für die Gemeinde. gr. 8. (IV, 204 S.) Halle 887, Strien. * 3 —
geb. ** 3 60

—— die evangelischen Salzburger, s. XVII. Bd. 1. Abth. S. 545: Glaube, der evangelische, nach dem Zeugnis der Geschichte.

Foerster, W., und E. Koschwitz, altfranzösisches Übungsbuch, zum Gebrauch bei Vorlesungen und Seminarübungen hrsg. 1. Zusatzheft: Rolandmaterialien, zusammengestellt von W. Foerster. gr. 8. (V, 166 Sp.) Heilbronn 886, Henninger. * 3 —
1. Thl. 1864. Ebendas. *ℳ 3.—.

Foerster, Wendelin, s. Bernart, Saint, li sermon.

Foerster, Wilh., die physikalisch-technische Reichsanstalt. Ein Beitrag zur Verständigung. gr. 8. (16 S.) Berlin 887, Springer. * — 50

—— Sammlung von Vorträgen und Abhandlungen. [2. Folge.] gr. 8. (VII, 350 S.) Berlin 887, G. Reimer. * 6 —
geb. * 7 —
1. Folge u. d. T.: Foerster, Wilh., Sammlung wissenschaftl. Vorträge. Berlin 876, Dümmler's Verlag. *ℳ 3.—.

—— Studien zur Astrometrie. Gesammelte Abhandlungen. gr. 8. (III, 207 S.) Berlin 888, Dümmler's Verlag. * 7 —

—— Untersuchungen über das Fraunhofer'sche Aequatorial. Fol. (20 S.) (Ebendas.) 884. * 2 —
Aus: Berliner Beobachtungen, 5. Bd., Anhang, besonders abgedruckt.

Foerster, Wilh., populäre Mittheilungen zum astronomischen Theile des königl. preussischen Normalkalenders für 1886 und 1887. Auf Veranlassung des königl. statist. Bureau's hrsg. gr. 8. (9; 7 S.) Berlin, Verlag des k. statist. Bureaus. à Jahrg. * 1 —

—— und E. Blenck, populäre Mittheilungen zum astronomischen und chronologischen Theile des königl. preußischen Normalkalenders für 1888 und 1889. gr. 8. (30; 28 S.) Ebendas. à Jahrg. * 1 —

—— und P. Lehmann, die veränderlichen Tafeln des astronomischen und chronologischen Theiles des königl. preussischen Normalkalenders für 1886 und 1887. gr. 8. (à Jahrg. V, 119 S.) Ebendas. à Jahrg. ** 5 —

—— —— dass. — für 1888 und 1889. Nebst einem allgem. statist. Beitrage von E. Blenck. gr. 8. (V, 136; V, 140 S.) Ebendas. à Jahrg. ** 5 —

Forstgesetz, nebst den dazu gehörigen Gesetzen und Verordnungen. Redactionelle Beilage des Kärntner. Gemeindeblattes. gr. 8. (68 S.) Klagenfurt 886, (Heyn.) cart. * 2 —

—— das, für das Königr. Bayern [neue Textirung vom J. 1879], nebst den revidirten allgemeinen Vollzugs-Vorschriften und den besonderen, in Ansehung der Gemeinde-, Stiftungs- und Körperschafts-Waldungen erlassenen Vorschriften in der jetzt gült. Fassung. Zum Dienstgebrauche für das k. Forstpersonal bestimmte Handausgabe. 2. mit Rücksichtnahme auf die in Folge der Forstorganisation in den J. 1884 bis 1886 erschienenen Bestimmungen bearb. Aufl. 8. (XIV, 212 S.) Nördlingen 888, Beck'sche Buchh. cart. *

Forst- und Jagd-Gesetze, die preußischen, mit Erläuterungen hrsg. von O. Ohlschläger, A. Bernhardt, K. Frhr. v. Bülow und F. Sterneberg. 1. Bd.: Gesetz, betr. den Forstdiebstahl vom 15. April 1878, mit Erläuterungen hrsg. von O. Ohlschläger und A. Bernhardt. 4. verm. Aufl. 12. (V, 138 S.) Berlin 886, Springer. cart. * 1 60

2. und 3. Bd. Ebendas. 1878/83. *ℳ 4.40.

Forst-Kalender, Fromme's österreichischer, für das J. 1886. Redig. von Karl Petraschek. gr. 16. (VIII, 307 S.) Wien, Fromme. geb. in Leinw. 3 20

geb. in Leder ℳ 4,20.; in Leder als Brieftasche 7 —

Folgende Jahrgg. s. Kalendertasche, forstliche.

Forst- und Jagd-Kalender für das J. 1886. Hrsg. vom böhm. Forstvereine. Redig. von Jos. Zender. 28. Jahrg. gr. 16. (VIII, 336 S.) Prag, (Andrė.) geb. * 2 80

—— —— dass. — für das J. 1887. 29. Jahrg. gr. 16. (VIII, 330 S.) (Ebendas.) geb. * 3 —

—— —— dass. — für die J. 1888 und 1889. 30. und 31. Jahrg. gr. 16. (à Jahrg. ca. 330 S.) (Ebendas.) geb. à Jahrg. ** 2 50

—— —— 1886—1889. 14.—17. Jahrg. [86.—89. Jahrg. des Schneider und Behm'schen Kalenders und 14.—17. Jahrg. des Judeich'schen Kalenders.] Hrsg. von F. Judeich und H. Behm. à Jahrg. 2 Thle. gr. 16. Berlin, Springer. [1. Thl. Ausg. A: 7 Tage auf der linken Seite; die rechte Seite frei. (299; 319; 306; 310 S.) geb. in Leinw. à Jahrg. *ℳ 2.—., in Leder *ℳ 2.50.; Ausg. B: Auf jeder Seite nur 2 Tage, geb. in Leinw. à Jahrg. *ℳ 2.90., in Leder *ℳ 2.70.; 2. Thl. (X, 610; X, 627; X, 636; X, 642 S.) à Jahrg. *ℳ 2.—.; für Abnehmer des 1. Thls. à Jahrg. *ℳ 1.50.]

Beide Thle., Ausg. A. geb. à Jahrg. *ℳ 3.50. und * 4 —

Beide Thle., Ausg. B. geb. à Jahrg. *ℳ 3.70. und * 4 20

Forst- und Jagd-Lexikon, illustriertes. Unter Mitwirkung von Altum, v. Baur, Bühler ꝛc. hrsg. von Herm. Fürst. 20 Lfgn. gr. 8. (IV, 827 S.) Berlin 888, Parey. à Lfg. *ℳ 1.—.; *ℳ 20.—.; geb. * 23 —

Förstner, C., aus der Sagen- und Märchenwelt des Harzes. Zur Unterhaltung und Erinnerung erzählt. 8. (178 S.) Quedlinburg 888, Vieweg's Buchh. cart. * 2 50

Forstrente, die, in Elsaß-Lothringen nach den Ermittlungen für die Staatswaldungen. Rückgang und Mittel zur Hebung derselben. Mittheilungen aus den hierüber erstatteten Berichten der Oberförster. Erstes Ergänzungsheft zu den Beiträgen zur Forststatistik von Elsaß-Lothringen. Hrsg. vom Ministerium für Elsaß-Lothringen, Abtheilung für Finanzen und Domänen. gr. 8. (VI, 79 S.) Straßburg 886, (Straßburger Druckerei und Verlagsanstalt.) * 2 —

Forstwesen, das, in Bayern. 4. Lfg.: Die Organisation der Staatsforst-Verwaltung. Königl. Allerhöchste Verordnung vom 19. Febr. 1885. 8. (48 S.) Würzburg 885, Stahel'sche Universitäts-Buchh. — 50

1.—3. Lfg. Ebendas. 1879/80. ℳ 1.80.

Forstwirth, der praktische, für die Schweiz, unter Redact. von J. Rieiker. 20. Jahrg. 1885. 12 Nrn. (Bog.) gr. 8. Davos, Richter. * 3 60

—— dass. — 21. und 22. Jahrg. 1886 und 1887. à Jahrg. 24 Nrn. (à Nr. ½ Bog.) gr. 8. Ebendas. à Jahrg. * 4 —

—— dass. — unter Redact. von Emil Baldinger. 28. Jahrg. 1888. 12 Nrn. (Bog.) gr. 8. Ebendas. * 4 —

Forst-Zeitung, österreichische. Zeitung für Forstwirthschaft und Holzhandel, Jagd und Fischerei. Hrsgbr.: Hugo H. Hitschmann. Redact.: Ernst Gust. Hempel. 5.—6. Jahrg. 1885—1886. à Jahrg. 52 Nrn. (à Nr. 1—2 Bog.) Fol. Wien, (Gerold's Sohn.) à Jahrg. * 16 —

Forst- und Jagd-Zeitung, allgemeine. Hrsg. von Tuiskо Lorey und Jul. Lehr. 61.—64. Jahrg. 1885—1888. à Jahrg. 12 Hefte. (à Heft 4—5 Bog.) hoch 4. Frankfurt a. M., Sauerländer's Verlag. à Jahrg. * 16 —

—— —— dass. — Supplemente. 13. Bd. 2 Hefte. hoch 4. Ebendas. * 5 —

Inhalt:

Heft 1. Hoffmann, O., phänologische Studien. — Eichstädtische Forst- und Holz-Ordnung von 1508. — Waldverbauungen für den heutigen Forst bei Hagenau von 1261—1518. — Nrn, Unholz und unschädlich Holz. (S. 1—40 mit 1 Karte.) Bad. *ℳ 2.—

. 2. Spiebel, Emil, Ertrags-Untersuchungen in Forchenbeständen Württembergs. Nach den Aufnahmen der königl. württemberg. Versuchsstation bearb. Mit 4 Taf. — Carl, über die französische Forstverwaltung, namentlich über Vorgänge in derselben im letzten Decennium. (III, S. 43—120.) 887. *ℳ 3.—. 1 60

—— —— deutsche. Unter Mitwirkung bewährter Forst- und Waldmänner redig. von Frz. Krichler. 1. und 2. Jahrg. 1886 und 1887. [Der Zeitschrift für die deutschen Forstbeamten 15. und 16. Jahrg.] à Jahrg. 24 Nrn. (à Nr. 1½ Bog.) Lex.-8. Trier, Lintz. à Jahrg. * 6 —

—— —— dass. — Hrsg. unter Mitwirkung bewährter Forst- und Jagdfreunde. Redact.: Jg. Vincent. 8. Jahrg. 1888. [Der Zeitschrift für die deutschen Forstbeamten 17. Jahrg.] 24 Nrn. (à Nr. 1½ Bog.) Lex.-8. Ebendas. * 6 —

Jahrg. 1886, s. Zeitschrift der deutschen Forstbeamten.

Fort, O., und O. Schlömilch, Lehrbuch der analytischen Geometrie. 2. Th.: Analytische Geometrie des Raumes von O. Schlömilch. 5. Aufl. gr. 8. (VIII, 304 S. mit in den Text gedr. Holzschn.) Leipzig 886, Teubner. * 5 —

1. Th. Ebendas. 1863. *ℳ 4.—.

Fortbildungsschule, die. Organ für das gesamte deutsche Fortbildungsschulwesen, hrsg. unter Mitwirkung vieler Schulmänner und Nationalökonomen von Otk. Pache. 1. und 2. Jahrg. 1887 und 1888. à Jahrg. 24 Nrn. (Bog.) gr. 8. Leipzig, Peter. à Jahrg. * 4 80

—— badische. Monatshefte zur Belehrung und Unterhaltung der Schüler und Schülerinnen der Fortbildungsschule. Hrsg. unter Mitwirkung von Lehrern und Schulfreunden von L. Schindler. 1.—3. Jahrg. Oktbr. 1886—Septbr. 1889. à Jahrg. 12 Hefte. (Bog.) gr. 8. Baden-Baden, Sommermeyer. à Jahrg. * 1 20

Fortbildungsschülerin, die. Illustrirtes Lehrmittel für Mädchen-Fortbildungsschulen, obere Arbeitsschulen, sowie zur privaten Weiterbildung junger Töchter und deren Vorbereitung auf den häusl. Beruf. Bearb. von sachkund. Frauen. Red.: Frau Gunzinger-Kaiser. 1. Jahrg. 5 Nrn. 8. (80 S.) Solothurn 888, (Buchh. Jent.) cart. * — 75

Förtsch, D., Predigt, gehalten zur Jahresfeier des Hauptvereins der Gustav-Adolf-Stiftung im Herzogth. S.-Meiningen zu Heldburg am 10. Aug. 1887. gr. 8. (11 S.) Hildburghausen 887, (Gadow und Sohn.) — 30

—— und v. Gerok, zwei Festpredigten, bei der 39. Hauptversammlung des Evangel. Vereins der Gustav-Adolf-Stiftung in Eisenach am 8. und 9. Septbr. 1885 gehalten. 1.—3. Aufl. gr. 8. (23 S.) Leipzig 885, (Hinrichs'sche Buchh. Verlag.) ** — 30

Fortschritt, der. Organ des kaufmänn. Vereins in Zürich. Offizielles Publikationsmittel des schweizer. kaufmänn. Vereins. 14.—17. Jahrg. 1885—1888. à Jahrg. 24 Nrn. (à Nr. 1½—2 Bog.) hoch 4. Zürich, Hersog. à Jahrg. * 4 40

—— der. Zeitschrift für Pharmacie und Therapie. — Le progrès. Journal de pharmacie et de thérapie. Rédacteurs: B. Reber et A. Wyss. 4. Jahrg. 1888. 24 Nrn. (à Nr. 2 Bog.) hoch 4. Genf, Ch. Pfeffer's Buchdr. * 4 —

—— der, im Judenthume. Organ für die gesammten Interessen des reinen Judenthums: Für die Gemeinde, Synagoge, Schule, Familie und die Wissenschaft. Hrsgbr. und Redact.: J. Baum. 6. Jahrg. 1885. 24 Nrn. (à Nr. 2 Bog.) Fol. Lebostz. (Leipzig, Scholtze.) * 10 —

Nicht weiter erschienen. — Frühere Jahrge. erschienen im Selbstverlag des Herausgebers.

—— der. Zeit- und Streit-Schrift für Literatur, Musik und bildende Künste. Mit Beilage: Münchener Dramaturgische Blätter. 1. Jahrg. 1887. [24 Nrn.] gr. 8. München, Fritsch. — —

Nur 3 Nrn. erschienen. — Vgl.: Blätter, Münchener dramaturgische.

Fortschritte, die, der Astronomie. Nr. 11—13. 1885—1887. 8. Leipzig, C. H. Mayer. [Nr. 11. 1885. (112 S.) 886. *ℳ 1.80.; Nr. 12. 1886. (112 S.) 886. *ℳ 2.—.; Nr. 13. 1887. Mit Sach-Register zu Nr. 10—13. (139 S.) 888. *ℳ 2.—.] * 5 80

—— die, der Botanik. Nr. 6 und 7. 1884—1886. 8. Ebendas. [Nr. 6. 1884. (153 S.) 885. *ℳ 2.40.; Nr. 7. 1885—1886. Mit Sach-Register zu Nr. 5—7. (236 S.) 887. *ℳ 4.—.] * 6 40

—— die, der Chemie. Nr. 6—8. 1884—1887. 8. Ebendas. [Nr. 6. 1884—1885. (214 S.) 885. *ℳ 3.60.; Nr. 7. 1886. (244 S.) 886. *ℳ 4.—.; Nr. 8. 1887. Mit Sach-Register zu Nr. 5—8. (268 S.) 888. *ℳ 4.—.] * 11 60

—— die, der Geologie. Nr. 3. 1883—1884. 8. (164 S.) Ebendas. 886. * 2 60

Vorstehende vier Schriften sind aus: Neue der Naturwissenschaften, besonders abgedruckt.

—— der Elektrotechnik. Vierteljährliche Berichte über die neueren Erscheinungen auf dem Gesammtgebiete der angewandten Elektricitätslehre mit Einschluss des elektr. Nachrichten- und Signalwesens. - Unter Mitwirkung von L. v. Orth, M. Seyffert, H. Borns etc. hrg. von Karl Strecker. 1. Jahrg. Das J. 1887. 4 Hefte. gr. 8. (XI, 840 S.; Literatur-Nachträge XL S. mit Illustr.) Berlin, Springer. * 20 —

—— dass. — 2. Jahrg. Das J. 1888. 1. Heft. gr. 8. (S. 1—197.) Ebendas. * 5 —

—— der Medicin. Unter Mitwirkung hervorragender Fachmänner hrsg. von Carl Friedländer. 3.—5. Bd. Jahrg. 1885—1887. à Jahrg. 24 Nrn. (à Nr. 2½ Bog.) gr. 8. Berlin, Fischer's medicin. Buchh. à Jahrg. * 20 —

—— dass. — Begründet von Carl Friedländer. Unter Mitwirkung hervorragender Fachmänner redig. von H. Unverricht und C. Weigert. 6. Bd. Jahrg. 1888. 24 Nrn. (à Nr. 2½ Bog.) gr. 8. Ebendas. * 20 —

—— die, der Meteorologie. Nr. 10—13. 1884—1887. 8. (Köln) Leipzig, Mayer. [Nr. 10. 1884. (127 S.) 885. *ℳ 2.—.; Nr. 11. 1885. Mit Sachregister über Nr. 9—11. 1883—1885. (143 S.) 886. *ℳ 2.40.; Nr. 12. 1886. (191 S.) 887. *ℳ 2.—.; Nr. 13. 1887. Mit Sachregister zu Nr. 12 und 13. 1886 und 1887. (144 S.) 888. *ℳ 2.—.] * 8 40

—— die, der Physik im J. 1879. Dargestellt von der physikal. Gesellschaft zu Berlin. 35. Jahrg. Redig. von Neesen. 2. und 3. Abthl., enth. Optik, Wärmelehre, Elektricitätslehre und Physik der Erde. gr. 8. (CXX, S. 337—1503; Verhandlungen der physikal. Gesellschaft 1885: IV, 93 S.) Berlin 886, G. Reimer. * 26 —

35. Jahrg. 1. Abthl. Ebendas. 1885. *ℳ 8.—.; 36. Jahrg. 3 Abthlgn. 1882,83. *ℳ 36.—.

Fortschritte, die, der Physik im J. 1881. Dargestellt von der physikal. Gesellschaft zu Berlin. Redig. von Neesen. 37. Jahrg. 3 Abtlgn. gr. 8. Ebendas. * 41 —

Inhalt:

Abtl. 1. Allgemeine Physik, Akustik. (IV, 364 S.) 885. *ℳ 7.—.
» 2. Neesen, F., Optik, Wärmelehre, Elektricitätslehre. (XCVIII, S. 365—1237.) 887. *ℳ 18.—.
» 3. Schwalbe, B., Physik der Erde. (XLV, 788 S.) 887. *ℳ 16.—.

—— dass. — im J. 1882. Dargestellt von der physikal. Gesellschaft zu Berlin. Redig. von F. Neesen und E. Rosochatius. 38. Jahrg. 3 Abthlgn. gr. 8. Ebendas. * 40 —

Inhalt:

Abthl. 1. Physik der Materie. (LX, 399 S.) 887. *ℳ 9.—.
» 2. Neesen, F., und E. Rosochatius, Physik des Aethers. (XLVII, 761 S.) 888. *ℳ 15.—.
» 3. Schwalbe, B., Physik der Erde. (XLVII, 792 S.) 888. *ℳ 16.—.

—— die, der Physik. Nr. 9—11. 1885—1887. 8. Leipzig, C. H. Mayer. [Nr. 9. 1885. (111 S.) 886. *ℳ 1.80.; Nr. 10. 1886. Mit Sachregister zu Nr. 8—10. 1884—1886. (110 S.) 887. *ℳ 2.—.; Nr. 11. 1887. Mit Sachregister. (228 S.) 888. *ℳ 3.—.] * 6 80

—— die, der Urgeschichte. Nr. 9 und 10. 1883/84 und 1885/86. 8. Ebendas. [Nr. 9. (180 S.) 885. *ℳ 2.—.; Nr. 10. (78 S.) 887. *ℳ 1.60.] * 3 60

Vorstehende zwei Schriften sind aus: Neue der Naturwissenschaften, besonders abgedruckt.

Fortunati opera poetica, s. XVII. Bd. 2. Abthl. S. 192: Monumenta Germ. histor. auct. ant. tom. IV, 1.

Fortunatus, V., opera pedestria, s. Monumenta Germ. histor. auct. antiq. tom. IV, 2.

Foss, H., über den Abt Hilduin von St. Denis und Dionysius Areopagita. gr. 4. (21 S.) Berlin 886, Gaertner's Verlag. * 1 —

Fossel, Viet., Volksmedicin und medicinischer Aberglaube in Steiermark. Ein Beitrag zur Landeskunde. 1. und 2. unveränd. Aufl. gr. 8. (VI, 172 S.) Gras 885,86, Leuschner und Lubensky. * 3 60

Foesser, A., Walther von der Vogelweide, s. Broschüren, Frankfurter zeitgemäße.

Foth, E., der französische Unterricht auf dem Gymnasium. Auch eine Reformschrift. gr. 8. (155 S.) Leipzig 887, Foek. * 1 80

Foth, R., Anfangsgründe der Zahlen- und Raumgrößen-Lehre. Im Auftrage der königl. preuß. General-Inspektionen der Artillerie zum Gebrauche als Leitfaden bei dem mathemat. Unterrichte in den Regiments-Schulen der Artillerie, sowie zur Benutzung beim Selbstunterrichte bearb. 3. Aufl. gr. 8. (XII, 284 S. mit 135 in den Text gedr. Holzschn.) Hannover 888, Meyer. * 2 40

Fothergill, J., borderland, —— peril, } s. Collection of British Authors.

Fothergill, J. Milner, therapeutisches Hilfsbuch zur rationellen Behandlung in der internen Praxis. Für Aerzte und Studirende. Autoris. Uebersetzung von I. Krakauer. 12. (IV, 156 S.) Wien 888, Urban und Schwarzenberg. geb. * 3 —

—— die Leberdyspepsie und Biliosität, ihre Ursachen und Behandlung, s. Klinik, Wiener.

Foucher de Careil, Graf Alex., Hegel und Schopenhauer, ihr Leben und Wirken. Mit Autorisation des Verf. aus dem Französ. übers. von J. Singer. Mit einer Vorrede von Rob. Zimmermann. gr. 8. (L, 417 S.) Wien 888, Konegen. * 8 —

Förster, Gesangbuch für evangelische Schulen. 120 der gebräuchlichsten Choräle, nach Text und Melodieen des sächs. Provinzial-Gesangbuches zusammengestellt. 8. (VI, 96 S.) Halle 886, Mühlmann's Verlag. * — 35

—— 58 Geschichten des Alten Testaments für Sonntagsschulen. [Kindergottesdienste.] 12. (64 S.) Ebendas. 887. * — 15

—— Hülfsbuch für den Konfirmanden-Unterricht. Ein kurzer Leitfaden auf Grund des luther. Katechismus für Konfirmanden. gr. 8. (60 S.) Halle 886, Strien. ** — 40

Förster, A. (I.), die Civilprozeßordnung für das Deutsche Reich, nebst Einführungsgesetz. Unter besond. Berücksicht. des preuß. allgemeinen Landrechts erläutert. [1. Bd.] 2. Abthl. gr. 8. (S. 337—697.) Grünberg 885, Weiß Nachf. * 6 —

—— dass. — 2. Bd. In 2 Abthlgn. gr. 8. Ebendas. [1. Abthl. (S. 1—288.) 886; 2. Abthl. (IV, S. 289—835.) 888.]

à Abthl. *ℳ 6.—. * 12 —

[1. Bd.] 1. Abthl. Ebendas. 1884. *ℳ 6.—.; compl. geb. in 2 Halbfrzbde. *ℳ 27.—.

Förster, A. (II.), der Holzberechner in der Westentasche. Ausführliche Kubiktabellen für Rundhölzer nach Metermaß. 32. (VIII, 20 S.) Patschkau 888, Buchal. cart. — 30

Forster, Alfr., eine durch eigenthümliche Beziehungen zwischen Planetenentfernungen und Planetenmassen veranlasste neue Hypothese der Entwicklung des Sonnensystems. Vortrag, gehalten auf der 59. Versammlung deutscher Naturforscher und Ärzte in Berlin in der Sektion für Mathematik und Astronomie. gr. 8. (16 S.) Stuttgart 886, Metzler'sche Buchh., Verlag. * — 50

—— Studien zur Entwicklungsgeschichte des Sonnensystems. gr. 8. (VII, 60 S. mit 5 Fig.) Ebendas. 885. * 2 60

Förster, Bernh., deutsche Colonien in dem oberen Laplata-Gebiete mit besond. Berücksicht. von Paraguay. Ergebnisse eingehender prakt. Prüfungen, Arbeiten und Reisen, 1883—1885. 2. Aufl. gr. 8. (XII, 228 S. mit 1 nach den Angaben des Verf. gezeichneten lithogr. Karte von Paraguay und dem Holzschn.-Bildniß mit Facs. des Verf.) Leipzig 886, Fock. * 4 —

—— die deutsche Colonie Neu-Germanien in Paraguay [Süd-Amerika]. Aufruf, Bedingungen und Rathschläge für Ansiedler. gr. 8. (12 S. nebst Karte der Colonie.) Leipzig 887, [Th. Fritsch.] Fock. — 20

—— über nationale Erziehung. Ein Versuch. 2. (Titel-)Aufl. gr. 8. (42 S.) Leipzig (883)886, Fock. * 1 —

—— die deutschen Niederlassungen an der Guinea-Küste, s. Universal-Bibliothek, geographische.

—— Olympia. Ein Blick auf den allgemeinen kunst- und kulturhistor. Werth der Grabungen am Alpheios. Lex.-8. (VI, 25 S. mit 4 eingedr. Abbild.) Halle 886, Hendel. * 1 —

—— Richard Wagner in seiner nationalen Bedeutung und seiner Wirkung auf das deutsche Culturleben. [2. (Titel-) Aufl. der „Parsifal-Nachklänge".] 8. (IV, 90 S.) Leipzig (883)886, Fock. * 1 40

Förster, C. (I.), Arthur und Mathilde. Eine poet. Erzählung. 12. (37 S.) Riga 888, Mellin und Meldner. ** 1 —

Förster, C. (II.), praktische Anleitung zum Ausstopfen von Thieren, nebst Bemerkungen über die Anlegung von Käfer- und Schmetterlingssammlungen, sowie Herbarien. Nach eigenen langjähr. Erfahrungen mitgetheilt. 8. (46 S.) Osnabrück 887, Meinders. 1 —

Foerster, Carl (I.), die Kunst des Sparens. 1. und 2. Aufl. 12. (96 S.) Köln 885,86, Bachem. cart. — 75

Foerster [Flister], Carl (II.), Betriebs-Reglement für die Eisenbahnen Deutschlands. Vom 11. Mai 1874. In der durch die Beschlüsse des Bundesraths abgeänderten Fassung. Mit Erläuterungen. Ausg. A. [Ohne Anlage D.] gr. 8. (X, 209 S.) Berlin 886, Siemenroth und Worms. * 2 —

cart. * 2 25

—— dass. — Ausg. B. [Mit Anlage D.] gr. 8. (X, 238 S.) Ebendas. 886. *ℳ 2.25.; cart. * 2 50

Foerster, Carl (III.), und Honoré Maucher, der kaufmännische Korrespondent. Praktisches Handbuch der gesammten Handels-Korrespondenz in 5 Sprachen: Deutsch, Englisch, Französisch, Italienisch, Spanisch. 8. neu bearb. und reich verm. Aufl. 4 Bde. oder 48 Lfgn. gr. 8. Fridenau-Berlin 887,88, Brücker. à Lfg. * 50 Pf.; à Bd. *ℳ 6. —. * 24 —

Inhalt:

Bd. 1. Deutsch-Englische Handels-Korrespondenz. (VIII, 676 S.)
» 2. Deutsch-Französische Handels-Korrespondenz. (VIII, 676 S.)
» 3. Deutsch-Italienische Handels-Korrespondenz. (VIII, 690 S.)
» 4. Deutsch-Spanische Handels-Korrespondenz. (VIII, 680 S.)

Förster, Carl Friedr., Handbuch der Cacteenkunde in ihrem ganzen Umfange, nach dem gegenwärt. Stande der Wissenschaft bearb. und durch die seit 1846 begründeten Gattungen und neu eingeführten Arten verm. von Thdr. Rümpler. 2. gänzlich umgearb. Aufl. 16 Lfgn. gr. 8. (XV, 1029 S. durch 150 Holzschn. illustr.) Leipzig 885,86, Wöller.

à Lfg. *ℳ 2.—. * 32 —

Förster, D. J., s. Spiesmann, der. (Erklärender Text.)

Foerster, E. [Kontopp], die Anwendung des neuen Branntweinsteuer-Gesetzes. Anleitung zum prakt. Gebrauch für Brennereibesitzer und Brennereiverwalter. gr. 8. (88 S.) Berlin 887, Parey. cart. * 2 50

—— die Reform der Branntweinsteuer. gr. 8. (30 S.) Ebendas. 886. * 1 —

Förster, Ed., die allgemeinen Bestimmungen vom 15. Octbr. 1872, betr. das Volksschulwesen in Preußen. In Dispositionen und Umrissen erläutert. 2. verm. und verb. Aufl. 8. (IV, 184 S.) Berlin 885, Wohlgemuth. geb. * 2 20

—— deutsches Lesebuch für Lehrer- und Lehrerinnen-Seminarien. 3. verb. Aufl. gr. 8. (XVI, 656 S. mit 25 Brustbildern deutscher Dichter und Schriftsteller.) Straßburg 887, Straßburger Druckerei und Verlagsanstalt, vorm. Schultz und Comp., Verlag. * 5 —

—— Lesebuch für die Mittelklassen deutscher Elementarschulen in Elsaß-Lothringen. 13.—19. Aufl. 8. (VIII, 200 S.) Straßburg 886—888, Schmidt's Universitäts-Buchh. [* 80 Pf.] * — 60

geb. [**ℳ 1.—.] ** — 80

—— das Volkslied in der Volksschule. Erläuterung poetischer Sprachstücke für den Standpunkt der mittleren und oberen Stufe der Volksschule. 8. (VIII, 200 S. mit 22 Portr.) Breslau 886, Hirt. * 2 —

Förster, Ernst, aus der Jugendzeit. 8. (XII, 391 S.) Stuttgart 887, Spemann. * 6 —

†Förster, F. [A. Trinius], Deutschlands Kriegs- und Friedenshelden, s. Geschichte der Einigungskriege 1864. 1866. 1870/71.

—— Geschichte der Befreiungskriege 1813. 1814. 1815. Mit Benutzung vieler bisher ungedr. Quellen und mündl. Aufschlüsse bedeutender Zeitgenossen. 9. Aufl. Mit vielen Karten, Schlachtplänen und Abbild. Jubel-Pracht-Ausg. (In ca. 70 Lfgn.) 1.—23. Lfg. gr. 8. (1. Bd. XIV, 874 S.; 2. Bd. S. 1—224.) Berlin 888, Dümmler's Verlag.

à Lfg. * 50 Pf. * 11 50

1. Bd. * 9 60

Förster, Fr., Wiener Fremdenführer. Praktischer Wegweiser mit Berücksicht. aller Sehenswürdigkeiten, namentlich der Kunstsammlungen, neuestem Plane der Stadt und der Vororte, nebst Strassenverzeichniss. 18. und 19. revid. Aufl. 12. (117 S.) Wien 886,87, Hölder. geb. * 1 60

—— dass. — Praktischer Wegweiser mit Berücksicht. aller Sehenswürdigkeiten, namentlich der Kunstsammlungen, neuestem Plane der Stadt und der Vororte. Uebersichtsplane des Localbahn- und Tramway-Netzes und Strassenverzeichniss. 20. vollständig umgearb. Aufl. 12. (III, 128 S.) Ebendas. 888. geb. * 1 60

—— Touristenführer in Wiens Umgebungen. Ein Wegweiser bei allen Ausflügen im Wiener Walde und den Berg- und Alpengegenden von Niederösterreich und Oberösterreich im Be-

gr. 4. (VIII, 164 S. mit 3 lithogr. Taf.) Cassel 885, Fischer. cart. * 16 —

Fraknói, Wilh., Ungarn vor der Schlacht bei Mohács. [1524—1526.] Auf Grund der päpstl. Nuntiaturberichte. Autoris. Übersetzung aus dem Ungar. von J. H. Schwicker. gr. 8. (VIII, 314 S.) Budapest 886, Lauffer's Verlag. * 6 —

France, A., Sylvester Bonnard und sein Verbrechen, s. Collection Spemann.

Francillon, R. E., Königin Kophetua. Autoris. deutsche Ausg. 3 Bde. 8. (271; 223; 346 S.) Berlin 885, Burmester und Stempell. * 8 —

Franck, Carl H. H., der Elbe-Trave-Canal. Mittheilungen über denselben. Lex.-8. (III, 51 S. mit 2 Karten.) Lübeck 886, Schmersahl. * 2 —

Franck, E., die Kunstbutterfrage, insbesondere Entstehung, Einführung und wirthschaftliche Bedeutung des Margarins. Erläut. nach den Erfahrungen eines Fachmannes. gr. 8. (V, 93 S.) Frankfurt a. M. 887, (Jaeger'sche Buchh.) * 1 50

Franck, H. (I.), Gotthard Ludwig Kosegarten. Ein Lebensbild. 8. (IX, 467 S. nebst 1 Bildnis Kosegartens, gestochen von A. Krauße.) Halle 887, Buchh. des Waisenhauses. * 6 —

Franck, H. (II.), Flora der näheren Umgebung der Stadt Dortmund. 8. (IX, 149 S.) Dortmund 886, Köppen'sche Buchh. cart. * 1 25

Franck, K., Friede auf Erden. Sociale Zeitpredigten. 8. (V, 216 S.) Berlin 888, Wiegandt und Grieben. * 2 25

—— aus beiden Welten. Sechs Predigten, als Erinnerungsgabe seinen lieben Strassunder Zuhörern dargeboten. gr. 8. (IV, 83 S.) Ebendas. 888. * 1 —

Franck, L., Handbuch der tierärztlichen Geburtshilfe. 2. Aufl., neu bearb. und hrsg. von Ph. Göring. gr. 8. (XII, 556 S. mit 114 in den Text gedr. Holzschn.) Berlin 887, Parey. geb. * 12 —

Franck, R., Kinderleben, s. Timm, J.

Franck, W., Anleitung für Gewerbtreibende zur Erhaltung der Richtigkeit der Meß- und Wägegeräte. 8. (29 S.) Köln 888, (Roemke und Comp.) cart. * — 60

Francke, Alfr., Trommel-Schule. Eine leicht fassl. Anweisung zu einer method. Ausbildung der Tambour-Chöre in der Armee. qu. gr. 8. (74 S.) Berlin 887, Mittler und Sohn. * 2 —

Francke, Aug. Herm., deutsche Geschichts- und Lebensbilder, s. Stein, Armin.

—— schriftmäßige Lebensregeln. 10. Aufl. 8. (48 S.) Stuttgart 887, Buchh. der Evangel. Gesellschaft. * — 20

—— pädagogische Schriften, s. Bibliothek pädagogischer Klassiker.

—— kurzer und einfältiger Unterricht, wie die Kinder zur wahren Gottseligkeit und christlichen Klugheit anzuführen sind, s. Bibliothek, pädagogische.

Francke, Bernh., die Berggesetzgebung des Königreichs Sachsen. Die im Königreich Sachsen bezügl. des Bergwesens derzeit gelt. gesetzl. Bestimmungen, unter Beifügung von Anmerkungen und einem Register zusammengestellt. gr. 8. (VIII, 152 S.) Leipzig 888, Roßberg'sche Buchh. * 4 —

—— das bürgerliche Gesetzbuch für das Königreich Sachsen, nebst der Gerichtsordnung und anderen hiermit in Verbindung stehenden Landesgesetzen. gr. 8. (XV, 288 S.) Ebendas. 886. cart. * 5 —
Aus: Die Gesetzgebung des Königreichs Sachsen, besonders abgedruckt.

—— dass. — Nebst Verweisungen auf die einschlagenden späteren landes- und reichsgesetzl. Vorschriften und auf die Parallelstellen hrsg. Mit einem alphabet. Register. 2. verm. Aufl. 8. (XXIII, 644 S.) Ebendas. 888. * 5 —

—— die Gesetzgebung des Königreichs Sachsen seit dem Erscheinen der Gesetzsammlungen im J. 1818 bis zur Gegenwart. Verzeichniß der sämmtl. in der Gesetzsammlung, der Sammlung der Gesetze und Verordnungen und dem Gesetz- und Verordnungsblatte für das Königreich Sachsen enthaltenen Erlasse, unter Abdruck der jetzt noch gült. Bestimmungen nebst Verweisungen auf die einschlagenden späteren landes- und reichsgesetzl. Vorschriften. 10.—17. Lfg. gr. 8. (2. Bd. S. 305—1170; 3. Bd. S. 1—128.) Ebendas. 885—88.
à Lfg. *ℳ 2.40. * 19 20
1.—9. Lfg. Ebendas. 1881—84. à *ℳ 2.40. — 1. Bd. geb. *ℳ 18.—; 2. Bd. geb. *ℳ 25.—.

Francke, F. A., Geschichte der sächsischen Armee, s. Schuster, O.

Francke, G., Sammlung der bauernrechtlichen Entscheidungen des Oberappellations-, Appellations- und jetzigen Oberlandes-Gerichts zu Celle aus den J. 1860—1884. 2., durch die Entscheidungen der letzten 5 Jahre verm. Aufl. gr. 8. (VIII, 187 S.) Celle 885, Capaun-Karlowa'sche Buchh. * 3 —

Francke, H., A. Merseburg und K. Zenker, Rechenbuch für Volksschulen. Neue Bearbeitung des „volkstümlichen Rechenbuches". 4 Hefte. 1. Aufl. 1886 und 2. Aufl., umgearb. nach der Ministerial-Verordnung vom 25. April 1887. gr. 8. Weimar 887,88, Böhlau. * 1 80
Inhalt:
Heft 1. Merseburg, A., der Zahlraum 1 bis 100. (80 S.) ** 45 Pf.
" 2. Merseburg, A., der Zahlraum 1 bis 1000. Der unbegrenzte Zahlraum. (88 S.) ** 50 Pf.
" 3. Die Grundrechnungen mit mehrfach benannten Zahlen und Einführungen in die Decimalrechnung. (48 S.) ** 30 Pf.
" 4. Francke, H., und K. Zenker, gemeine Brüche und Decimalbrüche, Regeldetri, Prozentrechnungen, Gesellschafts-, Mischungs- und Raumrechnung, Quadrieren und Kubieren, sowie Ausziehen der Quadrat- und Kubikwurzel. (112 S.) ** 65 Pf.

—— dass. — Resultate. 4. Heft. gr. 8. (80 S.) Ebendas. 887. * 1 20

Francke, Herm., Thüringen. Kurz zusammengefaßter Stoff für den Unterricht in der Geographie und Geschichte Thüringens. 2. verb. und verm. Aufl. gr. 8. (32 S.) Weimar 888, Huschke. ** — 50

—— s. Lesebuch, vaterländisches.

Francke, Otto, über Goethe's Versuch, zu Anfang unseres Jahrhunderts die römischen Komiker Plautus und Terenz auf der weimarschen Bühne heimisch zu machen. gr. 8. (26 S.) (Berlin 887.) Leipzig, Hettler. * 1 —
Aus: Zeitschrift für vergleichende Litteraturgeschichte, besonders abgedruckt.

Francke, W., der Offenbarungseid im Reichsrecht. Eine wissenschaftl. Abhandlung aus dem Gebiete des prakt. Civilprozeßrechts. gr. 8. (VIII, 116 S.) Berlin 885, Vahlen. * 2 —

Fräuckel, A., s. Nachtigal's, Gust., Reisen in der Sahara und im Sudan.

Franco, Giuseppe, die Geister der Finsterniß. Geschichtl. Erzählung über die Praktiken des heut. Spiritismus. [Mit Erlaubniß des Verf. aus der Civiltà cattolica frei in's Deutsche übertragen.] 4. (196 S.) Augsburg 886, Literar. Institut von Dr. M. Huttler. * 1 —

Franco, J. J., die neuen Kreuzfahrer, s. Bibliothek für die reifere christliche Jugend.

Franco-Gallia. Kritisches Organ für französische Sprache und Litteratur. Hrsg. von Adf. Kressner. 2.—5. Jahrg. 1885—1888. à Jahrg. 12 Hefte. gr. 8. (à Heft ca. 32 S.) Wolfenbüttel 885, Zwissler. à Jahrg. * 8 —

François, v., Vorschläge zur Reform über das Militair-Pensions-Gesetz vom 27. Juni 1871. gr. 8. (III, 43 S.) Görlitz 886, (Vierling.) * 1 —

François, Curt v., die Erforschung des Tschuapa und Lulongo. Reisen in Centralafrika. gr. 8. (XIV, 220 S. mit 33 Abbild., 12 Kartenskizzen und 1 Uebersichtskarte.) Leipzig 888, Brockhaus. *ℳ 6.—; geb. * 7 50

—— im Innern Afrikas, s. Wißmann, Herm.

François, Daniel, s. Gumprecht, Otto, musikalische Lebens- und Charakterbilder.

François, Louise v., das Jubiläum und andre Erzählungen, s. Collection Spemann.

—— die letzte Reckenburgerin. Roman. 5. Aufl. 2 Thle. in 1 Bd. 8. (403 S.) Berlin 888, Janke. * 4 —

Frankfurter's, Mlle., hundert Receptc. Bearb. und mit einem Vorworte versehen von Mary Brandes. 8. (110 S.) Düsseldorf 1887, F. Bagel. geb. * 2 —

Franqueville, X., die Diphtherie. Ihre Ursachen, ihre Natur und Behandlung. Gekrönte Preisschrift. Unter Mitwirkung des Verf. nach der 2. Aufl. übers. von M. Spengler. gr. 8. (VIII, 308 S. mit 10 Abbild. im Text und 3 lithogr. Taf.) Leipzig 1887, Veit und Comp. * 6 —

Frangenheim, J. M., Anleitung zur Perspektive, s. Handbuch der Baukunde.

Frank, A., generelles Projekt zur Verhütung der Ueberschwemmung in Nürnberg, s. Frauenholz, W.

Frank, A. B., Untersuchungen über die Ernährung der Pflanze mit Stickstoff und über den Kreislauf desselben in der Landwirthschaft. Aus dem pflanzenphysiolog. Institute der königl. landwirthschaftl. Hochschule in Berlin. gr. 8. (137 S. mit 4 lithogr. Taf.) Berlin 888, Parey. * 4 —
Aus: Landwirthschaftliche Jahrbücher, besonders abgedruckt.

Frank, Adf., der Rattenfänger von Hameln. Histor. Erzählung für die deutsche Jugend. gr. 8. (261 S. mit Illustr. in Farbendr. nach Aquarellen von Marie Koch.) Berlin 888, Dewitz Nachf. cart. 5 —

Frank, Alb. (I.), die Berechnung der Kanäle und Rohrleitungen nach einem neuen einheitlichen System mittels logarithmo-graphischer Tabellen. gr. 4. (VI, 48 S. mit 9 Taf. und 11 in den Text gedr. Fig.) München 886, Oldenbourg. geb. * 7 —

Frank, Alb. (II.), die Widerstände der Locomotiven und Bahnzüge, der Wasser- und Kohlenverbrauch, sowie der Effect der Locomotiven. Neue durch Zusätze erweit. Aufl. der durch den Verein deutscher Eisenbahn-Verwaltungen prämiirten Abhandlung. gr. 8. (74 S. mit 2 lithogr. Taf.) Wiesbaden 886, Kreidel. * 2 80

Frank, Alb. (III.), der Glan-Donnersberger Viehschlag in seiner Heimath. 8. (VIII, 78 S.) Kaiserslautern 886, Crusius. * — 80

Frank, Aut., über Schiller's Begriff des Sittlich-Schönen. Ein Beitrag zur Förderung der Lectüre des Dichters an unseren Gymnasien. gr. 8. (22 S.) Wien 886, (Pichler's Wwe. und Sohn.) * — 50

Frank, B., über Gnomonia erythrostoma, die Ursache einer jetzt herrschenden Blattkrankheit der Süsskirschen im Alten-lande, nebst Bemerkungen über Infection bei blattbewohnenden Ascomyceten der Bäume überhaupt. [Vorläufige Mittheilung.] gr. 8. (6 S.) Berlin 886, Borntraeger. * — 40
Aus: Berichte der deutschen botanischen Gesellschaft, 1886, IV, 6, besonders abgedruckt.

—— die jetzt herrschende Krankheit der Süsskirschen im Altenlande. [Aus dem pflanzen-physiolog. Institute der königl. landwirthschaftl. Hochschule in Berlin.] gr. 8. (36 S. mit 2 Taf.) Berlin 887, Parey. * 1 50
Aus: Landwirthschaftliche Jahrbücher, besonders abgedruckt.

Frank, Ed., der Betrieb auf den englischen Bahnen. gr. 8. (III, 92 S. mit 6 Taf.) Wien 886, Hartleben. * 2 —

Frank, Eug., über Desinfection von Abtrittsgruben. Vortrag, gehalten in der Deutschen Gesellschaft für öffentl. Gesundheitspflege zu Berlin. Mit einer sich anschliessenden Diskussion. gr. 8. (18 S.) Berlin 885, Grosser. * — 50

Frank, F., Gesetze betreffend Wasserrecht und Wasserpolizei im Preußischen Staate. Textausg. mit Anmerkungen, sowie mit zugehörigen Entscheidungen der Gerichts- und Verwaltungsbehörden. Zugleich Ergänzungsbd. zu dem Werke: Wasserrecht und Wasserpolizei im Preußischen Staate von Arnold Nieberding. Lex.-8. (XI, 368, 79 S.) Breslau 888, Kern. * 7 —

Frank, Fr. H. R., über die kirchliche Bedeutung der Theologie A. Ritschl's. Conferenzvortrag. Nebst zwei Beigaben. gr. 8. (III, 77 S.) Erlangen 888, Deichert'sche Verlagsh. Nachf. * 1 20

Frank, Fr. H. R., System der christlichen Sittlichkeit. 2. Hälfte. gr. 8. (VIII, 496 S.) Erlangen 887, Deichert'sche Verlagsh. Nachf. * 8 —
1. Hälfte. Ebendas. 1884. * ℳ 7.—.

—— System der christlichen Wahrheit. 2 Hälften. 2. verb. Aufl. gr. 8. (X, 525; VIII, 517 S.) Ebendas. 885,86.
à Hälfte * ℳ 8.—. * 16 —

Frank, Friedr., die Liebesseufzer zum göttlichen Herzen Jesu, in Predigten erklärt. gr. 8. (IV, 406 S.) Paderborn 886, F. Schöningh. * 3 50

Frank, Gust., Mysticismus und Pietismus im 19. Jahrh., s. Taschenbuch, historisches.

Frank, Joh. Peter, zur Erinnerung an ihn, s. Bamberger, H. v.

Frank, Paul, Grundzüge der französischen Litteraturgeschichte von der ältesten Zeit bis auf die Gegenwart. In gedrängter Darstellung hrsg. 2. umgearb. Aufl. gr. 16. (IV, 272 S.) Leipzig 886, Merseburger. * 1 —

—— Grundzüge der griechischen Litteraturgeschichte in leichtfaßlicher Darstellung. Nebst Proben griech. Dichtungen in deutscher Übersetzung. 2. verb. Aufl. gr. 16. (VIII, 200 S.) Ebendas. 886. * 1 —

—— Grundzüge der römischen Litteraturgeschichte. Nebst Proben röm. Dichtungen in deutscher Übersetzung. Gedrängt und faßl. dargestellt. 2. verb. Aufl. gr. 16. (VII, 183 S.) Ebendas. 886. * 1 —

—— Taschenbüchlein des Musikers. (1. Bdchn.) Enthaltend: eine vollständ. Erklärung der in der Tonkunst gebräuchl. Fremdwörter, Kunstausdrücke und Abbreviaturen, sowie die Anfangsgründe des Musikunterrichts und manches andere Wissenswerthe. Für Musiker und Freunde der Tonkunst hrsg. 12. und 13. unveränd. Aufl. (XVI, 132 S.) 1884,86; 14. Aufl. gr. 16. (XIV, 122 S.) Ebendas. 887. — 45

—— kleines Tonkünstlerlexikon. [Taschenbüchlein des Musikers, 2. Bdchn.] Enthaltend kurze Biographieen der Tonkünstler früherer und neuerer Zeit. Für Musiker und Freunde der Tonkunst hrsg. 8. vollständ. umgearb. Aufl. 12. (IV, 296 S.) Ebendas. 886. * 1 —

Frank, Rhard., die Wolff'sche Strafrechtsphilosophie und ihr Verhältniss zur criminalpolitischen Aufklärung im XVIII. Jahrh. gr. 8. (86 S.) Göttingen 887, Vandenhoeck und Ruprecht's Verlag. * 2 —

Frank, Rich., das Hauptlehrer-Amt. Eine krit. Studie. gr. 8. (24 S.) Wittenberg 887, Herrosé Verlag. * — 40
Vgl.: Salander, Adf., Entgegnung.

Frank, Sebastian, s. Haggenmacher, O.

Frank, Ulr., weltliche Beichte. 8. (148 S.) Leipzig 887, Friedrich. * 3 —

—— der Kampf um's Glück. Roman. 8. (296 S.) Berlin 888, Freund und Jeckel. * 3 —

Frank, Vict., Rußland, seine Hilfs- und Machtmittel. gr. 8. (76 S.) Paderborn 888, F. Schöningh. * — 80

—— russische Selbstzeugnisse. I. Russisches Christenthum. Dargestellt nach russ. Angaben. gr. 8. (XII, 367 S.) Ebendas. 889. * 5 —

Franke, A. H., kritisch-exegetisches Handbuch über die Briefe an die Philipper, Kolosser und Philemon, s. Meyer, H. A. W., kritisch-exegetischer Kommentar.

—— das alte Testament bei Johannes. Ein Beitrag zur Erklärung und Beurtheilung der johanneischen Schriften. gr. 8. (IV, 316 S.) Göttingen 885, Vandenhoeck und Ruprecht's Verlag. * 6 —

Franke, A. Otto, die Sarvasammata-Çikshâ mit Commentar, hrsg., übersetzt und erklärt. Inaugural-Dissertation. gr. 8. (XVI, 43 S.) Göttingen 886. (Vandenhoeck und Ruprecht's Verlag.) * 2 —

Franke's, C., griechische Formenlehre, s. Bamberg, A. v., griechische Schulgrammatik.

Franke, Carl, Grundzüge der Schriftsprache Luthers. Versuch einer histor. Grammatik der Schriftsprache Luthers. [Gekrönte Preisschrift.] gr. 8. (XV, 307 S.) Görlitz 888, Kemer. * 4 —
Aus: Neues Lausitzer Magazin, besonders abgedruckt.

Franke, Carl Aug., Handbuch der Buchdruckerkunst. Nach eigenen Erfahrungen und denen anderer namhafter Buchdrucker bearb. 5. Aufl. in vollständ. Neubearbeitung, hrsg. von R. Wagner. gr. 8. (X, 961 S.) Weimar 886, B. F. Voigt. 4 —

—— Katechismus der Buchdruckerkunst, s. Weber's, J. J., illustr. Katechismen.

Franke, Edm., französische Stilistik. Ein Hülfsbuch für den französ. Unterricht. 2 Tle. gr. 8. (XVI, 167; IV, 144 S.) Oppeln 886, Franck. à Tl. *ℳ 3.—. * 6 —

Franke, Emil, neue Initialen. 3. und 4. Heft. qu. gr. 8. (à Heft 12 zum Theil farb. Steint.) Zürich 885, Orell, Füßli und Comp, Verlag. à Heft ℳ 1.60. 3 20

—— dass. — 5.—12. Heft. qu. gr. 8. (à Heft 12 Chromolithogr.) Ebendas. 886—88. à Heft *ℳ 1.40. * 12 80
Heft 1 und 2. Ebendas. 884. *ℳ 3.—.

—— das neue Monogramm. qu. gr. 8. (20 Taf.) Ebendas. 885. * 2 —

—— Nouveautés calligraphiques. 1.—3. cahier. qu. gr. 8. à cahier 12 Bl.) Ebendas. 888. à cahier *ℳ 1.50. * 4 50

—— kalligraphische Novitäten. 1.—3. Heft. qu. gr. 8. (à Heft 12 Bl.) Ebendas. 888. à Heft *ℳ 1.50. * 4 50

Franke, Felix, phrases de tous les jours. 1re et 2e édit. 8. (IV, 60 S.) Heilbronn 886,88, Gebr. Henninger. * — 80

—— dass. — Ergänzungsheft [Übersetzung und Anmerkungen]. 1. und 2. Aufl. 8. (IV, 56 S.) Ebendas. 886,88. * — 80

Franke, Friedr. (I.), Chrestomathie aus römischen Dichtern für mittlere Gymnasial-Klassen. 7. vielfach bericht. Aufl., besorgt von Rich. Franke. gr. 8. (XII, 160 S.) Leipzig 886, Brandstetter. * 1 40

Franke, Friedr. (II.), neue Briefe aus Baden-Baden. 8. (53 S.) Karlsruhe 886, Gebr. Pollmann. * 1 20

Franke, H. (I.), die deutschen Zoll- und Steuerstellen. Alphabetisches Verzeichniß sämmtl. Zoll- und Steuerstellen des deutschen Zollgebiets [einschließlich Luxemburgs], mit Angabe der bezüglichen hinsichtlich der Zölle, Reichssteuern und Übergangsabgaben beigelegten Abfertigungsbefugnisse, soweit letztere nicht lediglich für den betreffenden Hauptamtsbezirk von Bedeutung sind. Auf Grund amtl. Materials hrsg. gr. 4. (VIII, 118 S. mit 2 Taf.) Berlin 886, Selbstverlag, W., Wilhelmplatz 1. [Mit 2 Nachträgen von 1886,87.] * 5 —

Franke, H. (II.), Fach-Notiz-Kalender mit Massbuch für Schuhmacher, Schäftefabrikanten, Zuschneider, Stepper und Lederhändler auf das J. 1887. Bearb. von H. Franke. 12. (XXXV, 95 S.) Leipzig, Stauffer. cart. 1 50
Nicht weiter erschienen.

—— die Schuhmacherei. Praktisch und theoretisch behandelt als Lehr- und Handbuch für Schuhmacher und Fachschulen, sowie Schuh- und Schäftefabrikanten und Lederhändler. Hierzu ein Atlas von 24 Taf. mit circa 200 Zeichnungen, Portraits, anatom. Zeichnungen und Modellen. 2. verm. und verb. Aufl. gr. 8. (VII, 237 S.) Artern 885. (Leipzig, Stauffer.) * 7 50

—— dass. — Lehr- und Handbuch für Schuhmacher, Fachschulen, Fabrikanten und Händler. Hierzu ein Atlas von 24 Taf. mit ca. 200 Abbild., Portraits, anatom. Zeichnungen und Modellen. 3. verm. und verb. Aufl. gr. 8. (VI, 262 S.) (Ebendas.) 887. * 8 —
cart. *ℳ 9.—.; geb. * 10 —

Franke, Herm. (I.), über Bedeutung, Inhalt und Alter des ‚Sepher Hajjaschar'. Beitrag zur Geschichte der hebr. Literatur. gr. 8. (41 S.) Leipzig 887, Fock. * 1 —

Franke, Herm. (II.), Isaak's Opferung, Kirchen-Oratorium, s. Breitkopf und Härtel's Text-Bibliothek, Nr. 279.

Franke, J. H., der kranke Magen und die schlechte Verdauung als Grundursachen vieler Krankheiten, wie Appetitlosigkeit, Magenschwäche, Magenkrampf, Leibesverstopfung, Hämorrhoiden u. s. w. Deren wahre Natur, Ursachen und gründl. Heilung durch ein einfaches, naturgemäßes Heilverfahren. 8. Aufl. Neubearb. von Gust. Voigt. 8. (39 S.) Leipzig 888, Th. Grieben. * — 75

Franke, Karl (I.), Heimatskunde von Westfalen. 8. (VIII, 100 S. mit 1 chromolithogr. Karte.) Bielefeld 887, Helmich. cart. * — 70

Franke, Karl (II.), de nominum propriorum epithetis homericis. Dissertatio inauguralis philologica. gr. 8. (60 S.) Gryphiswaldiae 887. (Jena, Pohle.) * 1 —

Franke, Otto, Geschichte der herzogl. Hauptschule zu Dessau. 1785—1885. Nebst einem Anhang: I. Zur Geschichte der Anstalt von 1856—1885. II. Verzeichniss der seit dem J. 1785 veröffentlichten Programm-Abhandlungen, Schulordnungen, Reden u. dergl. [Festschrift des herzogl. Gymnasiums und Realgymnasiums zu Dessau 1885.] gr. 8. (V, 129 S. mit 2 Abbild.) Dessau 885, (Baumann.) * 2 —

Franke, R. Otto, s. Hemacandra's Liṅgânuçâsana.

Franke, Rud., der geschickte Ballordner. Ein Handbüchlein für Arrangement und Leitung von Polonaise, Contre-Tanz, Quadrille à la cour, Mazurka und Kotillon. 16. (60 S.) Köln 888, Hüttmann. — 50

Frankel, Alex., über die kriegs-chirurgischen Hülfeleistungen in der ersten und zweiten Linie, s. Klinik, Wiener.

Fränkel, Frau Anna, und Heinr. Fränkel, der Skat verdirbt den Charakter! 1.—3. Aufl. gr. 8. (32 S.) Berlin 888, Walther und Apolant. * — 50

Fränkel, Arth., die schönsten Lustspiele der Griechen und Römer, zur Einführung in die antike Komödie nacherzählt und erläutert. 8. (VIII, 365 S. mit 1 Stahlst.-Bildnis des Aristophanes und 1 Plan des griech. Theaters.) Halle 888, Buchh. des Waisenhauses. * 3 —

—— der Nachbar im Osten. Cultur- und Sittenbilder aus Rußland. 2 Bde. 8. (IV, 236; VIII, 256 S.) Hannover 888, Hehwing's Verlag. à Bd. *ℳ 4.—. * 8 —

—— Rußlands Verhältniß zu Deutschland und Rußlands wirthschaftliche und militärische Zustände. gr. 8. (87 S.) Ebendas. 887. * 1 —

Fränkel, B., s. Schemata, 100, zum Einzeichnen laryngoskopischer Befunde.

Fraenkel, Carl, Grundriss der Bakterienkunde. 1. und 2. Aufl. gr. 8. (VI, 374 S.) Berlin 887, Hirschwald. * 8 —

Fraenkel, Eug., und M. Simmonds, die ätiologische Bedeutung des Typhus-Bacillus. Untersuchungen aus dem Allgemeinen Krankenhause zu Hamburg. gr. 8. (III, 69 S. mit 3 Farbentaf.) Hamburg 886, Voss. * 5 —

Fränkel, G., die Wirkung der Cylinderlinsen, veranschaulicht durch stereoskopische Darstellung des Strahlenganges. 8 (lithogr.) stereoskop. Ansichten, gezeichnet und erläutert von G. F. qu. gr. 8. (9 S. deutscher und französ. Text.) Wiesbaden 888, Bergmann. * 1 —

Fränkel, M., s. Ergebnisse, die, der Ausgrabungen zu Pergamon.

Fraenkel, Siegm., die aramäischen Fremdwörter im Arabischen. Eine von „het Provinciaal Utrechtsch Genootschap van Kunsten en Wetenschappen" gekrönte Preisschrift. gr. 8. (XXII, 327 S.) Leiden 886, Brill. ** 9 —

Fränkel, W., bewegliche Brücken, s. Handbuch der Ingenieurwissenschaften.

Frankenbach, Fr. W., Lehrbuch der Mathematik für höhere Lehranstalten. 3. Tl.: Die ebene Trigonometrie. gr. 8. (VI, 44 S. mit 19 Fig. und zahlreichen Übungsbeispielen.) Liegnitz 887, Krumbhaar. * — 60

Frankenberg, Paul, Erlebnisse eines Marienthalers. Eine Erzählung für die liebe Jugend. gr. 8. (102 S. mit 4 Farbendr.-Bildern.) Mainz 886, Kirchheim. geb. 3 —

Frankenstein, Fr. Reginald Maria, Regel- und Gebetbüchlein für die Terziaren des heil. Dominicus. Mit den Tagzeiten der allerseligsten Jungfrau und den Gedächtnissen sämmtl. Heiligen und Seligen des Prediger-Ordens. 16. (VIII, 131 S. mit 1 Stahlst.) Wien 887, Mayer und Comp. geb. * — 80

Frankenstein, Johannes von, der Kreuziger. Hrsg. von Ferd. Khull, s. Bibliothek des litterarischen Vereins in Stuttgart, Bd. 160.

Frankenstein, Kuno, Bevölkerung und Hausindustrie im Kreise Schmalkalden seit Anfang dieses Jahrhunderts, s. Beiträge zur Geschichte der Bevölkerung in Deutschland seit dem Anfange dieses Jahrhunderts.

—— die Lage der Arbeiterinnen in den deutschen Großstädten. gr. 8. (III, 48 S.) Leipzig 888, Duncker und Humblot. * 1 —
Aus: Schmoller's Jahrbuch für Gesetzgebung, besonders abgedruckt.

—— die Lage des bäuerlichen Grundbesitzes in Deutschland und die Reform unserer Agrargesetzgebung. Ein Beitrag zur Lösung der Agrarfrage. 8. (III, 145 S.) Jena 885, Dabereiner Nachf. * 2 —

Frankfurt a. M. Rathgeber für Einheimische und Fremde. Sommerfahrpläne 1887 und 1888, und Winterfahrpläne 1888/89. 128. (IV, 128; IV, 132; 140 S.) Frankfurt a. M., Reitz und Köhler. à Heft — 25

—— und seine Bauten, hrsg. vom Architekten- und Ingenieur-Verein. gr. 8. (VIII, 628 S. mit eingedr. Illustr. und 12 Taf.) Frankfurt a. M. 886, (Alt.) geb. * 27 —
Vergriffen.

Frankl, Ludw. Aug., zur Biographie Nikolaus Lenau's. 2. verm. Aufl. 8. (VIII, 144 S. mit dem autotyp. Portr. des Dichters.) Wien 885, Hartleben. * 1 50

—— Don Juan de Austria, s. National-Bibliothek, deutsch-österreichische.

Frankl, P. F., Fest- und Gelegenheits-Predigten. 1877—1887. Aus dessen schriftl. Nachlasse hrsg. gr. 8. (VI, 291 S.) Berlin 888, Simion. * 5 —

Franklin, Benjamin, autobiography. gr. 16. (192 S.) Leipzig 887, Gressner und Schramm. * — 80

—— dass. — Student's Tauchnitz edition. Mit deutschen Erklärungen von Karl Feyerabend. 1. Tl.: Die Jugendjahre [1706—1730]. 8. (XXIV, 118 S.) Leipzig 888, B. Tauchnitz. *ℳ 1.—; cart. * 1 10

Franklin's, Benjamin, Leben, s. Universal-Bibliothek Nr. 2247 und 2248.

—— Jugendjahre, s. Volksschriften.

Franklin, Henry A., the form of daily prayers, according to the custom of the German and Polish Jews. With a new translation in prose and verse. 2d edit. 8. (VIII, 625 S.) Frankfurt a. M. 885, Kauffmann. 3 —

Franklin, John, letture tedesche. Deutsche Lese-Übungen für techn. Institute unter Zugrundelegung der neuen Orthographie. 8. (XX, 164 S.) Zürich und Como 885, Meyer und Zeller. * 2 —

Frankreich und die französische Armee. Ein Satzbuch für den Feldgebrauch. 14. Aufl. (48 S. mit 1 Taf.) 1887; 15. verm. und vollständ. umgearb. Aufl. 12. (56 S. mit 3 Chromolithogr.) Leipzig 888, C. H. Mayer. cart. * 1 20

—— wage nicht zu viel! Worinnen dessen nimmerruhende Monarchische Anschläge, weitaussehende Mesures, und verschiedenes Vornehmen; auch zum Theil die politischen Intriguen an denen Höfen in Europa, derselben Staats-Ziel, Fortgang und Hinderniße, auch was dieselbe noch endlich vor einen Ausgang gewinnen möchten, nebst vielen curieusen Denckwürdigkeiten, unpartheyisch beschrieben werden. Franckfurt und Leipzig, 1686. 8. (69 S.) Berlin 887, Dressel. * 1 50

Franz, A., die liberale Doctrin und die Societät. Blicke auf Saat und Frucht. gr. 8. (XV, 259 S.) Berlin 885, Wiegandt und Grieben. * 2 50

—— die Inspiration, insonderheit die Verbalinspiration der heiligen Schrift. gr. 8. (IV, 181 S.) [Bernburg 885, Bachmeister.] Gotha, Behrendt. * 2 40

—— Kunst und Literatur. Gesammelte Vorträge. Mit Genehmigung des Verf. hrsg. von Abb. Roeper. gr. 8. (XIII, 199 S.) Berlin 888, M. Hartmann. * 3 60
geb. * 5 —

Frantz, Adph., Lehrbuch des Kirchenrechts. gr. 8. (XII, 322 S.) Göttingen 887, Vandenhoeck und Ruprecht's Verlag. * 6 —
geb. * 7 20

—— die Wahlberechtigung der Geistlichen bei den kirchlichen Gemeindewahlen. gr. 8. (IV, 39 S.) Marburg 886, Elwert's Verlag. * — 60

Frantz, Erich, das heilige Abendmahl des Leonardo da Vinci. gr. 8. (83 S. mit 1 Lichtdr.-Abbild. nach dem Stich des Rafael Morghen.) Freiburg i. Br. 885, Herder'sche Verlagsh. * 1 40

—— Geschichte der christlichen Malerei. 1.—6. Lfg. gr. 8. (1. Thl. X, 575 S.) Ebendas. 887. à Lfg. *ℳ 1.50. * 9 —
1. Bd. geb. * 11 —

—— dass. — 7. Lfg. Bilder zum 1. Thl. gr. 8. (44 Bl.) Ebendas. 888. * 2 —
Einzelpr. * 3 —

Frantz, Th., die gesetzlichen Eigentumsbeschränkungen nach [französisch-badischem und Reichsrecht. gr. 8. (VIII, 228 S.) Freiburg i. Br. 887, Mohr. * 6 —

Frantzen, Alfr., zur Mechanik des Magens beim Brechacte. Inaugural-Dissertation. gr. 8. (58 S. mit 1 Taf.) Dorpat 887, (Karow.) * 1 —

Franz (I.), die deutsche Landwirthschaft, ihre Nothlage und ihre Hülfsmittel. gr. 8. (64 S. mit 1 Taf.) Berlin 886, Parey. * 1 —
Aus: Landwirthschaftliche Jahrbücher, besonders abgedruckt.
Vgl.: Struvy-Wokellen und A. Struvy-Worlack, die Nothlage der Landwirthschaft.

Franz (II.), Rathgeber bei der Wahl des Berufs. Handbuch für Directoren höherer Schulanstalten, sowie Eltern und Vormünder, welche über die Anforderungen der verschiedenen Berufsarten, zu denen eine bestimmte wissenschaftl. Vorbildung verlangt wird, ihren Gang, ihre muthmaßl. Kosten und ihre jetzigen Aussichten sich Aufklärung verschaffen wollen. Hrsg. nach amtl. Quellen und Gutachten von Sachverständigen. 5. verm. Aufl. 8. (X, 383 S.) Görlitz 888, Remer. * 3 —

Franz, Adb., der Prager St. Nothburga-Frauen-Verein zur christlichen Erziehung von Waisenmädchen. Ein Beitrag zur Geschichte der Prager Humanitätspflege. gr. 8. (37 S. mit dem Lichtdr.-Portr. der Vereinspräsidentin I. Durchl. der Prinzessin Eleonore zu Thurn-Taxis.) Prag 886, Dominicus. * 1 20

Franz, C. (I.), die Behandlung Verunglückter bis zur Ankunft des Arztes. In Stichwörtern zusammengestellt nach 10 Vorträgen. 16. (16 S.) Schleiz 888, Lämmel. * — 40

Franz, C. (II.), zwei Bräute, s. Bachem's Novellen-Sammlung.

Franz, Frz., Notariat und freiwillige Gerichtsbarkeit in Elsaß-Lothringen. gr. 8. (44 S.) München 887, Beck'sche Buchh. * — 80
Aus: Deutsche Notariatszeitung, besonders abgedruckt.

—— Rechtsprechung des Oberlandesgerichts Colmar i. Els. in Strafsachen. Im Auftrage der kaiserl. Oberstaatsanwaltschaft hrsg. 1. Oktbr. 1879 bis Ende 1885. gr. 8. (112 S.) Straßburg 886, Straßburger Druckerei und Verlagsanstalt, vorm. Schultz und Comp., Verlag. ** 2 50

—— zur Reform des Notariats in Elsaß-Lothringen. gr. 8. (44 S.) Ebendas. 886. * 1 —

—— die allerhöchste Verordnung, betr. die Disziplin des Notariats, vom 17. März 1886 nebst den dazu erlassenen Ausführ-

rungs-Verfügungen. Im Auftrage der kaiserl. Oberrechnungsbehörde. gr. 8. (55 S.) Straßburg 887, Straßburger Druckerei und Verlagsanstalt, vorm. Schultz und Comp., Verlag. * 1 —

Franz, Herm., first English vocabulary. Kleines Vokabelbuch und erste Anleitung zum englisch Sprechen. 10. Aufl. 12. (64 S.) Berlin 886, Herbig. * 40 Pf.; cart. * — 50

Franz, J., Anleitung zur Beobachtung der totalen Sonnenfinsterniss in Ost- und Westpreussen am Freitag den 19. Aug. 1887 früh. Vortrag, gehalten in der Sitzung der physikalisch-ökonom. Gesellschaft zu Königsberg i. Pr. am 27. Mai 1886. gr. 4. (8 S.) Königsberg 886. (Berlin, Friedländer und Sohn.) ** — 80

—— neue Berechnung von Hartwig's Beobachtungen der physischen Libration des Mondes. Vortrag, gehalten in der Sitzung der physikalisch-ökonom. Gesellschaft zu Königsberg am 2. Juni 1887. gr. 4. (8 S.) (Ebendas.) 887. ** — 80

—— Gedächtnissrede auf den am 17. Oktbr. 1887 verstorbenen Königsberger Astronomen Eduard Luther. Gelesen in der physikal. Gesellschaft zu Königsberg am 3. Novbr. 1887. gr. 4. (6 S.) Königsberg 888, (Koch.) * — 25

Vorstehende drei Schriften sind aus: Schriften der physikalisch-ökonom. Gesellschaft zu Königsberg, besonders abgedruckt.

Franz, Osk., Handbuch für Musiker und Freunde der Tonkunst. 8. (VIII, 123 S.) Dresden 880, Seeling. — 60

—— Transpositionslehre für alle Instrumente. 8. (III, 100 S.) Leipzig 886, Merseburger. 1 20

Franz', Rob., Lebensbild, s. Osterwald, W.

Franz, Rud., Deutschlands Schlangen mit besonderer Würdigung des Bisses der giftigen Kreuzotter. Nach eigenen Erfahrungen und an der Hand der besten Quellen für Lehrer und Lernende, sowie für Jedermann faßlich bearb. 16. (45 S. mit 2 Abbild.) Erfurt 887, Bartholomäus. * — 50

—— der Tourist in Thüringen und die Kreuzotter. Nach eigenen Erfahrungen und an der Hand der besten Quellen zur Selbstbelehrung für Jedermann bearb. 16. (31 S. mit 2 Abbild.) Ebendas. 887. * — 50

Franz-Pascha, J., die Baukunst des Islam, s. Handbuch der Architektur.

Franzem, Marie, gräß Gott! Gedichte. gr. 16. (80 S.) Moers 888, Spaarmann. geb. mit Goldschn. * 2 —

Franziskuskind, ein, vor und in dem Himmel. Von einem Mitgliede des Kapuzinerordens. 32. (16 S.) Augsburg 888, Litterar. Institut von Dr. M. Huttler. * — 10

100 Stück * 7 —

Fransius, L., die Korrektion der Unterweser. Auf Veranlassung der Bremischen Deputation für die Unterweserkorrektion dargestellt. gr. 8. (46 S. mit 2 Taf.) Bremen 888, (Rühle und Schlenker.) geb. * 4 —

—— Maschinen und Apparate zum Arbeiten unter Wasser, s. Handbuch der Ingenieurwissenschaften.

Franzmann, H., Turnreigen und Aufmärsche für Volksschulen, Präparandenanstalten, Seminarien und Turnvereine. 16. (72 S. mit 44 in den Text gedr. Abbild.) Hannover 886, Meyer. cart. * — 80

Franzos, Karl Emil, nach dem höheren Gesetz, s. Novellenschatz, neuer deutscher.

—— Halb-Asien. Land und Leute des östl. Europa. 1., 2., 5. und 6. Bd. gr. 8. Stuttgart, Bonz und Comp. * 20 —

geb. * 25 20

Inhalt:

Bd. 1. 2. Aus Halb-Asien. Kulturbilder aus Galizien, der Bukowina, Südrußland und Rumänien. 2. Aufl. 2 Bde. (LXII, 353; 419 S.) 880. *ℳ 10.—; geb. *ℳ 12.60.

„ 5. 6. Aus der großen Ebene. Neue Kulturbilder aus Halb-Asien. 2 Bde. (XXIII, 386; V, 399 S.) 888. *ℳ 10.—; geb. *ℳ 12.60.

3. und 4. Bd.: Vom Don zur Donau. 2 Bde. [Zeitgeist 1877, 78, Dunckr und Humblot.) Stuttgart, Bonz und Comp. *ℳ 10.—; geb. *ℳ 12.60.

—— die Hexe, s. Universal-Bibliothek Nr. 1980.

Franzos, Karl Emil, die Juden von Barnow. Geschichten. 4. stark verm. Aufl. gr. 8. (XIII, 356 S.) Stuttgart 887, Bonz und Comp. *ℳ 5.—; geb. * 6 40

—— Moschko von Parma. Erzählung. 2. revid. Aufl. gr. 8. (368 S.) Ebendas. 885. *ℳ 5.—; geb. * 6 40

—— tragische Novellen. gr. 8. (345 S.) Ebendas. 886. * 6 —

geb. * 7 20

—— die Reise nach dem Schicksal. Erzählung. 1. und 2. Aufl. gr. 8. (296 S.) Ebendas. 885. * 5 —

geb. * 6 40

—— die Schatten. Erzählung. 1. und 2. Aufl. gr. 8. (370 S.) Ebendas. 889. *ℳ 6.—; geb. * 7 20

Französe, der geschickte, oder die Kunst, ohne Lehrer in 10 Lektionen französisch lesen, schreiben und sprechen zu lernen. Von einem prakt. Schulmanne. 14. Aufl. 12. (63 S.) (Lösg) 885. Leipzig, E. H. Mayer. * — 50

Frapan, Ilse, Hamburger Novellen. 8. (III, 142 S.) Hamburg 886, O. Meißner's Verlag. * 1 —

—— die Last, s. Novellenschatz, neuer deutscher.

—— bescheidene Liebesgeschichten. Hamburger Novellen. Neue Folge. 8. (189 S.) Hamburg 888, O. Meißner's Verlag. * 2 40

Frappart, C., und Fr. Gaul, s. Wiener Walzer. (Erklärender Text.)

Frau, die, mit dem Bügeleisen. Roman von †M. Arlitt. 1.—4. Aufl. 8. (80 S.) Leipzig 885, Unflad. * 1 —

—— die, im gemeinnützigen Leben. Archiv für die Gesamtinteressen des deutschen Frauen-, Arbeits-, Erwerbs- und Vereinslebens im Reiche und im Auslande. Hrsg. von Amélie Sohr. 1. Jahrg. 1886. 4 Hefte. gr. 8. (à Heft 80—90 S.) Straßburg, Schultz und Comp., Verlag. * 5 —

—— dass. — Archiv für die Gesamtinteressen des deutschen Frauen-Arbeits-, Erwerbs- und Vereinslebens im Deutschen Reiche und im Auslande. Hrsg. von Marie Loeper-Houselle und Amélie Sohr. 2. und 3. Jahrg. 1887 und 1888. à Jahrg. 4 Hefte. gr. 8. (à Heft 80—90 S.) Stuttgart, Kohlhammer. à Jahrg. * 5 —

—— unsere liebe, von Lourdes. Ein Hilfebuch für Bedrängte. 32. (64 S. mit 1 Bild.) Wien 887, Verlag der „St. Norbertus"-Buchdruckerei. * — 25

—— die, verkauft und Anderes. Von Fauuus. 8. (78 S.) Berlin 886, Jacobsthal. * 2 —

Frauen, die heiligen, des Alten Testamentes als Vorbilder der Mutter Gottes Maria. Für die Maiandacht bearb. nach den von einem Priestervereine in Regensburg während einer Maiandacht gehaltenen Vorträgen. gr. 8. (IV, 163 S.) Regensburg 886, Verlags-Anstalt. 1 80

—— honette. Aus dem Französ. des Marquis de ..... 2. Aufl. 8. (108 S. mit Illustr. in Buntdr.) Budapest 888, Gust. Grimm's Verlag. * 2 50

—— die, zu St. Katharina in St. Gallen. Hrsg. vom Histor. Verein in St. Gallen. gr. 4. (52 S. mit 1 Taf.) St. Gallen 885, Huber und Comp. * 2 —

—— unsere, als Kinder, Mädchen, Verliebte, Verlobte, Bräute, Mütter, Stief-, Schwieger-, Groß-Mütter, Tanten, Wittwen ꝛc. Ein lust. Hausbuch für Jedermann, der lesen, lieben und lachen kann. Hrsg. von zwei alten Onkeln. Mit einem Vorwort von v. Mirls. 1.—8. Aufl. gr. 8. (200 S.) München 886—889, Braun und Schneider. * 2 —

geb. * 4 —

Frauenarbeit und Familienwohl. Ein Nachwort des Central-Ausschusses für die innere Mission der deutschen evangel. Kirche zu den bezügl. Verhandlungen des Karlsruher Congresses für innere Mission. gr. 8. (27 S.) Berlin 885, Buchh. der Berliner Stadtmission. — 30

Frauenarzt, der. Monatshefte für Gynäkologie und Geburtshilfe. Für die pract. Aerzte hrsg. unter Mitwirkung bekannter Frauenärzte des In- und Auslandes von Eich-

holz und Mensinga. 1. Jahrg. Juli 1886 — Juni 1887. 12 Hefte. gr. 8. (à Heft 56 S.) Neuwied, Heuser's Verlag. * 18 —

Frauenarzt, der. Monatshefte für Gynäkologie und Geburtshilfe. Für prakt. Aerzte hrsg. unter Mitwirkung bekannter Frauenärzte des In- und Auslandes von Eichholz und Mensinga. 2. Jahrg. 1887. 12 Hefte. gr. 8. (à Heft 56 S.) Ebendas. * 18 —

—— dass. — Für prakt. Aerzte unter Mitwirkung von Baas, Blumenfeld, Breitung etc. hrsg. von Eichholz und Mensinga. 3. Jahrg. 1888. 12 Hefte. gr. 8. (à Heft 56 S.) Ebendas. * 18 —

Frauenberger, Leonh., Chronik des Turnvereins zu Hildburghausen. Zur Erinnerung an die Feier des 25jähr. Jubiläums am 9. und 10. Mai 1885 bearb. 8. (70 S.) Hildburghausen 885, Gadow und Sohn. * — 50

Frauenberuf. Zeitschrift für die Interessen der gebildeteren Frauenwelt. 1. Jahrg. 1887. 24 Nrn. (Bog.) Lex.-8. Weimar 887, Weißbach. * 4 —

—— dass. — Hrsg. von Frau J. Kettler. 2. Jahrg. 1888. Lex.-8. 12 Hefte. (à Heft 56 S.) Weimar 888, [Weißbach.] Frauenberuf-Verlag. * 2 —

Frauenbestrebungen, die, unserer Zeit. Allgemeiner Frauenkalender. Von Lina Morgenstern. 8. Jahrg. 1887. 12. (XVIII, 350 S. mit 2 Portr.) Berlin, Verlag der deutschen Hausfrauen-Zeitung. * 2 50

Nicht weiter erschienen. — 1. und 2. Jahrg., s. Frauenkalender, allgemeiner.

Frauenbild, ein deutsches, s. Novellenkranz.

Frauen-Bund, der. Organ des Frauen-Bundes zum treuen Hirten. Redact.: A. Merensky. 2. und 3. Jahrg. 1885 und 1886. à Jahrg. 12 Nrn. (à Nr. ½ Bog.) gr. 4. Berlin, Buchh. der Berliner Stadtmission. à Jahrg. * 1 —

—— dass. — Redact.: Niemann. 4. Jahrg. 1887. 12 Nrn. (à Nr. ½ Bog.) gr. 4. Ebendas. * 1 —

Die Fortsetzung erscheint u. d. T.: „Korrespondenzblatt der Berliner Vereine zur Bekämpfung der öffentlichen Sittenlosigkeit".

Frauendorf, Fr. Aug., der Abstinenzler. Hilfsbuch für Geschäftsführer, Korrektoren, Verlagsbuchhändler u. s. w. 8. (52 S.) Leipzig 888, Frankenstein und Wagner. * — 50

Frauenfeind, der. Eine Monatsschrift. Hrsg. von Ferd. Groß. 1. Jahrg. 1886/87. [12 Hefte.] gr. 8. (à Heft 64 S.) Wien, Konegen. [* ℳ 10.—.] à Heft * 1 —

Es sind nur 6 Hefte erschienen, zu 1 Bde. (384 S.) vereinigt, 1887. * ℳ 5.—.

Frauenheim. Wochenschrift für Frauen-Interessen. Redig. von Frau Hochheim-Schwahn. Jahrg. 1885. 52 Nrn. (Bog. mit Illustr.) gr. 4. Löbau, Wetzler, Getzeczel. * 4 —

—— Eine Wochenschrift für deutsche Frauen. Zur Unterhaltung und Belehrung. Redig. von Frau Hochheim-Schwahn. 2. und 3. Jahrg. Oktbr. 1886 — Septbr. 1887. 52 Nrn. (Bog.) gr. 4. Ebendas. à Jahrg. * 4 —

—— dass. — 5. Jahrg. [Oktbr. 1887—März 1888. 26] Nrn. (Bog.) gr. 4. Ebendas. * 2 —

Nicht weiter erschienen.

Frauenholz, W., und A. Frank, generelles Projekt zur Verhütung der Ueberschwemmungen in Nürnberg. gr. 4. (35 S. mit 1 Taf.) München 886, Literarisch-artist. Anstalt. * 6 —

Frauenkalender, allgemeiner, für 1885. Handbuch für Frauenbestrebungen, Frauenvereine, Lehranstalten, Berufs-, Fortbildungs- und Gewerbeschulen. Hrsg. von Lina Morgenstern. 12. (XIII, 378 S. mit Titelbild.) Berlin, Verlag der deutschen Hausfrauenzeitung. * 2 50

—— dass. — für 1886. Internationales Archiv für Frauenbestrebungen. Hilfsbuch für Frauen, Behörden, Vereine etc. Von Lina Morgenstern. 2. Jahrg. 12. (XIV, 363 S. mit Titelbild.) Ebendas. geb. * 2 50

Jahrg. 1887, s. Frauenbestrebungen, die, unserer Zeit.

—— deutscher. 29.—32. Jahrg. 1886—1889. 16. (169; 185; 185; 186 S.) Berlin, Parey.

geb. mit Goldschn. à Jahrg. * 3 —

Frauenkalender, deutscher, für 1886. Hrsg. von dem Erlanger Zweigvereine des bayer. Frauenvereins. 16. (X, 218, 110 S.) Erlangen, Deichert'sche Verlagsb. cart. * 1 20

geb. * 1 40

Nicht weiter erschienen.

—— illustrirter landwirthschaftlicher, für das J. 1887. [1. Jahrg.] gr. 8. (51 S.) Dresden, Expedition der Dresdner landwirthschaftl. Presse. — 30

—— dass. — für das J. 1888. (12 Bog.) 4. Dresden, Frieße und v. Puttkammer. * — 50

Die Fortsetzung bildet:

—— illustrierter für das J. 1889. [3. Jahrg.] 4. (78 S. mit 1 Chromobild und 1 Wandkalender.) Ebendas. * — 50

—— landwirthschaftlicher. 29.—32. Jahrg. 1886—1889. 16. (185; 185; 192; 186 S.) Berlin, Parey.

geb. à Jahrg. * 3 —

Frauenstädt, Jul., s. Schopenhauer, Arth., Lichtstrahlen aus seinen Werken.

Frauenstädt, P., die Todtschlagsühne des deutschen Mittelalters, s. Sammlung gemeinverständlicher wissenschaftlicher Vorträge.

Frauen-Verband, deutscher. Zeitung der vaterländ. Frauen- und Hülfs-Vereine. Redact.: P. v. Bojanowski. 11.—14. Jahrg. 1885—1888. à Jahrg. 12 Nrn. (Bog.) gr. 8. Berlin, C. Heymanns Verlag. à Jahrg. * 4 —

Frauen-Vereins-Chronik, deutsche. Blätter für die Gesamt-Interessen der Frauenwelt mit besond. Berücksicht. der Streitfragen der Gegenwart; zur Unterhaltung und Belehrung der Familie, zur Hebung von Sitte und Kunst im deutschen Hause. Einziges Organ für alle deutschen Frauen-Vereine des In- und Auslandes; für alle Institute, Schulen und Bildungs-Anstalten der Frauenwelt. Anzeiger der Frauen-Vereine im Allgemeinen und im Besonderen für alle deutschen Frauen und Mädchen. Beilage zur „Allgemeinen Hausfrauen-Zeitung". Hrsg. von Fritz Frenzel. 1. Bd. Oktbr. 1886—Septbr. 1887. 24 Nrn. (Bog.) hoch 4. Leipzig, Reinboth. 2 40

Nicht weiter erschienen.

Frauenzeitung, allgemeine deutsche. Die einzige allseitig nützende und unterhaltende Wochenschrift für die Gesamtinteressen gebildeter Frauen. Chefredact.: Carl Uhlenberg. 1. Jahrg. 1868/1869. 52 Nrn. (Bog.) gr. 4. Berlin, Direction der Allgemeinen deutschen Frauenzeitung. * 5 —

—— Dresdner. Praktische Zeitschrift für die Hausfrau und Familie. Hrsg. und redig. von Leopoldine Wetzel. 1. Jahrg. 1886. 24 Nrn. (Bog. mit Musikbeilagen.) gr. 4. Dresden, Verlag der „Dresdner Frauen-Zeitung" (L. Wetzel.) * 2 40

—— illustrirte. Ausg. der „Modenwelt" mit Unterhaltungsblatt. 12.—14. Jahrg. 1885—1887. à Jahrg. 24 Nrn. (à Nr. 3—5 Bog. mit eingedr. Holzschn., 12 Schnittmuster-Beilagen und 12 color. Modekpfrn.) Fol. Berlin, Lipperheide. à Jahrg. 10 —

Ausg. mit 36 Modekpfrn., 12 Kostümbildern und 12 Kinderbildern. à Jahrg. 17 —

—— dass. — 15. Jahrg. 1888. [Kleine Ausg.] 52 Nrn. (à Nr. 1—2 Bog. mit eingedr. Holzschn., 12 Schnittmuster-Beilagen, 12 color. Modekpfrn., 8 Extrablättern und 8 farb. Stickmuster-Beilagen.) Fol. Ebendas. 10 —

—— dass. — 15. Jahrg. 1888. [Große Ausg.] 52 Nrn. (à Nr. 1—2 Bog. mit eingedr. Holzschn., 12 Schnittmuster-Beilagen, 52 color. Modekpfrn., 8 Extra-Blättern und 8 farb. Stickmuster-Beilagen.) Fol. Ebendas. * 17 —

Frauer, Ludw., neuhochdeutsche Grammatik mit besond. Rücksicht auf den Unterricht an höheren Schulen, zugleich als Leitfaden für akadem. Vorträge. 2. (Titel-)Ausg. gr. 8. (XX, 332 S.) Heidelberg (881)887, C. Winter's Universitäts-Buchh. * 4 —

geb. * 5 —

Fraunhofer's, J. v., gesammelte Schriften. Im Auftrage der mathematisch-physikal. Classe der königl. bayer. Akademie der Wissenschaften hrsg. von E. Lommel. 4. (XIV,

310 S. mit 1 Bildniss und 14 Taf.) München 888, (Frans'sche Verlagsh.) * 12 —

Fraunhofer, J. v., Gedächtnisrede auf ihn, s. Bauernfeind, C. M. v.

—— s. Voit.

Frauscher, Karl Ferd., das Unter-Eocän der Nordalpen und seine Fauna. 1. Thl.: Lamellibranchiata. Imp.-4. (234 S. mit 12 Taf., 1 Holzschn. und 3 Tab.) Wien 886. (Tempsky.) * 18 —
Aus: Denkschriften der k. Akademie der Wissenschaften, besonders abgedruckt.

Frech, F., die Cyathophylliden und Zaphrentiden des deutschen Mitteldevons, s. Abhandlungen, paläontologische.

—— Geologie der Umgegend von Haiger, s. Abhandlungen zur geologischen Specialkarte von Preussen.

Freb, H., die Tochter des Flüchtlings, s. Bachem's Novellen-Sammlung.

Frébal, Bict., Schi-ho-nanking und Lalei-chignon. Keine Novelle. 8. (89 S.) Leipzig 887, F. Freund. * 1 50

Frederichs, F., der Freiheitsbegriff Kant's und Fichtes. gr. 8. (44 S.) Berlin 886, Gaertner's Verlag. * 1 —
Aus: Festschrift des Dorotheenstädtischen Realgymnasiums, besonders abgedruckt.

Frederking, Hugo, der Born der Liebe! Eine hess. Sage. Dichtung in zehn Gesängen. 8. (IX, 291 S.) Bromberg 885, Mittler'sche Buchh. *ℳ 3.—; geb. * 4 —

Fredro Vater, Graf Alex., Consilium facultatis. Das Licht ist ausgelöscht. Zwei Lustspiele. Autoris. Uebersetzung von Herm. Löwenthal. 8. (V, 126 S.) Norden 888, Fischer Nachf. * 1 50

Free, Heinr., die Lehre Herbarts von der menschlichen Seele, mit Herbarts eigenen Worten zusammengestellt. gr. 8. (VIII, 74 S.) [Bernburg 885, Bacmeister.] Gotha, Behrendt. * 1 20

—— ausführlicher Lehrplan für eine zweiklassige Volksschule, s. Meyer, J.

—— Zweck und Einrichtung des Volksschullesebuches und des Realienbuches, s. Sammelmappe, pädagogische, 94.

Freeden, W. v., Barometerbuch zum Gebrauch der Seeleute. Nach der neuesten Ausg. des „Barometer Manual for the use of Seamen" des „Meteorological Office" zu London aus dem Engl. übers. gr. 8. (III, 43 S. mit 13 in den Text gedr. Holzschn. und 2 lithogr. Taf.) Oldenburg 885, Schulze'sche Hofbuchh. * 3 —
geb. * 3 80

—— Reise- und Jagdbilder aus Afrika. Nach den neuesten Reiseschilderungen zusammengestellt. gr. 8. (VIII, 390 S. mit 88 Abbild. und 1 Karte.) Leipzig 888, Brockhaus. * 5 —
geb. * 6 50

Freeman, Edward Augustus, three historical essays. Student's Tauchnitz edition. Mit deutschen Erklärungen von C. Balzer. gr. 8. (VIII, 115 S.) Leipzig 887, B. Tauchnitz. * — 70
cart. * — 80

—— zur Geschichte des Mittelalters. Ausgewählte histor. Essays. Aus dem Engl. übers. von E. J. Locher. gr. 8. (VII, 329 S.) Straßburg 886, Trübner. * 6 —

Freericks, Herm., eine Neuerung des Sophokles, s. Commentationes philologae quibus Ottoni Ribbeckio congratulantur Discipuli Lipsienses.

Freerichs, Minna, Marienliederstrauß für den Maialtar der Himmelskönigin. 8. (71 S. mit 8 Lichtdr.-Bildern.) Einsiedeln 886, Benziger und Comp. geb. mit Goldschn. 3 —

Freese, Ernst, Zeichnungen für Korbmacher und Korbmöbelfabrikanten. 592 Abbild. auf 11 lithogr. Taf. mit erläut., die genaue Maßangabe in Metern enthaltendem Text, nebst Anweisung über Beizen, Lackiren, Broniciren und Vergolden. 5. Heft. Fol. (29 S.) Kiel 885, Homann. * 5 —
1.–4. Heft. Ebendas. 1887—89. *ℳ 15.50. — 1. Heft ist vergriffen.

Freese, G., allgemeiner Garten-Kalender. 5. Jahrg., s. Gartenkalender, allgemeiner.

Freese, S. M., Lehrbuch der Navigation und ihrer Grundlagen zum Schul- und Selbstunterricht für Seeschiffer auf kleiner Fahrt, sowie für angehende Seesteuerleute auf großer Fahrt. gr. 8. (VIII, 642 S. mit 1 Tab., eingedr. Fig. und 1 Sternkarte.) Stade 888, Pockwitz. geb. * 9 —

Frege, F. C. A., kaufmännische Zeitfragen. Die Ausbildung des Kaufmanns. Vortrag, gehalten am 22. März 1886 im Magdeburger Handlungs-Gehülfen-Verein „Union", Local- und Kreis-Verein des Verbandes deutscher Handlungs-Gehülfen zu Leipzig. gr. 8. (16 S.) Magdeburg 886, Wennhacke und Zincke. — 30

Frehse's, A. F., bewährte Fang- und Jagdmethoden gegen Füchse, Marder, Wiesel, Fischottern, Dachse, Wildkatzen, Raubvögel, wilde Gänse. Nebst Anweisung, Hasen und anderes Wildpret aus der Ferne herbeizulocken. Von den Fangmethoden der Vögel und von der Abrichtung der Hunde zum Haus-, Hof- und Jagddienste. Aufs neue umgearb. von Baron v. Ehrenkreutz. 9. verb. Aufl. 8. (VIII, 160 S. mit 2 Stnt.) Quedlinburg 886, Ernst'sche Buchh. 1 50

Frei, Ernst, der Deutschen Bücherschatz, nebst brieflichem Unterricht in der deutschen Litteratur, ein unentbehrl. Ergänsungswerk und Nachschlagebuch zu jeder Litteraturgeschichte. (In 25 Briefen.) 1.—3. Brief. gr. 8. (XV, S. 1—42.) Neisse 886, (Hofmann.) à Brief *ℳ 1.—. * 3 —
Nicht weiter erschienen.

Frei, Hans, Lehr- und Übungsbuch der deutschen Stenographie [Stolze's System]. 1. und 2. Tl. gr. 8. Leipzig 886, Hirt und Sohn. cart. à Tl. * 1 —
Inhalt:
Tl. 1. Lehrbuch. Als Leitfaden beim Unterricht bearb. 8. verb. Aufl. (50 S.)
" 2. Übungs- und Lesebuch. Für die Schule und den Selbstunterricht bearb. 5. verm. und verb. Aufl. (70 S.)
3. Tl. Ebendas. 1885. *ℳ 1.35.

Frei, Johs., Aufgaben zum Uebersetzen in's Lateinische im Anschluß an Frei's latein. Schulgrammatik. 2. Tl.: Syntax. In Verbindung mit anderen Lehrern bearb. 2. und 3. Abtl. gr. 8. Zürich, Höhr. à Abtl. *ℳ 1.80. * 3 60
Inhalt:
Abtl. 2. Die nominalen Formen des Verbums, das Verbum finitum und die Fragesätze. (IV, 157 S.) 884.
" 3. Die Nebensätze, die Negationen und die Oratio obliqua. Freie Aufgaben. (IV, 161 S.) 886.
1. Abtl. Ebendas. 1883. *ℳ 1.80.

—— Schulgrammatik der neuhochdeutschen Sprache. Zum Gebrauche beim Unterricht an Gymnasien, Lehrerseminarien, Industrie- und Gewerbeschulen, höheren Bürgerschulen und ähnlichen Anstalten bearb. 11. vielfach verb. Aufl. 8. (XVI, 220 S.) Ebendas. 886. * 2 40

—— lateinische Schulgrammatik für alle Klassen des Gymnasiums. 2 Tle. gr. 8. Ebendas. à Tl. *ℳ 1.80. * 3 60
Inhalt:
Tl. 1. Lautlehre, Flexionslehre, Wortbildungslehre. 7. vielfach verb. Aufl. (XII, 118 S.) 886.
" 2. Syntax. Nebst einem Anhang über die römischen Maße, Gewichte, Münzen und die Kalenderverhältnisse. 4. vielfach verb. Aufl. (VIII, 184 S.) 885.

—— lateinisches Uebungsbuch für Anfänger, mit den nötigen syntaktischen Erläuterungen. 7. vielfach verb. Aufl. [Ursprünglich Aug. Grotefend's latein. Elementarbuch II. Abtl. 10. Aufl.] gr. 8. (X, 152 S.) Ebendas. 887. * 1 80

Freiberger, Gust., Handbuch der österreichischen directen Steuern in systematischer Darstellung. gr. 8. (XIV, 445 S.) Wien 887, Manz'sche Hof-Verlags- und Universitäts-Buchh. * 7 20
geb. in Leinw. *ℳ 8.40.; in Halbfrz. * 8 80

Freidenkerthum, das, begründet durch Kritik der christl. Confessionen und Darstellung der wissenschaftl. Weltanschauung des Philosophen Chr. Planck, gest. im J. 1880 als Vorstand des theologischen Seminars in Maulbronn (Württemberg.) 8. (104 S.) Leipzig 887, Thiele. * 1 —

Freier, Berthold, und Wilh. Freier, urkundliche Geschichte des Landes Sternberg. 1.—12. Lfg. 4. (S. 1—328 mit 4 Tab.) Zielenzig 888, Rosenzweig. à Lfg. * 50 Pf. * 6 —

Freiesleben, s. Einweihung, die, der Lutherkirche zu Leipzig.

Freiesleben, Fr., der Brennerei-Bau. Prakt. Handbuch für Brennereibesitzer, Ingenieure und Bauhandwerker. Mit einem Vorwort von Max Maercker. gr. 8. (XV, 190 S. mit 114 in den Text gedr. Holzschn.) Berlin 885, Parey. geb. * 6 —

Freiseldt, D. L., der Anschauungs-Unterricht in der russischen Sprache, s. Lawrow, N. O.

Freiheit den Orden! Drama in 1 Aufzuge. Schauplatz: Das Kasino in X. Von Socialis Politicus. 16. (29 S.) Trier 886, Paulinusdruckerei. * — 25

Freiheit und Selbständigkeit der Kirche. Ein Beitrag zur Weiterentwicklung der evangelisch-luther. Kirche im Sinne des Antrages von Hammerstein-Kleist-Retzow, mit besond. Berücksicht. der Pommerschen Kirchenordnung von einem Laudator temporis acti. gr. 8. (24 S.) Berlin 887, Reuther's Verlag. * — 40

Freiheits-Posaune, die. — Jahrg. 1885 u. fg., s. Mäßigkeitsfreund.

Freikirche, die evangelisch-lutherische. Zugleich als Fortsetzung der „Evangelisch-luther. Kirche und Mission". Zeitschrift zur Belehrung und Erbauung für evangelisch-luther. Christen. Im Auftrag der Synode der evangelisch-luther. Freikirche von Sachsen u. a. St. hrsg. von deren Pastoren. 10.—13. Jahrg. 1885—1888. à Jahrg. 24 Nrn. (Bog.) gr. 4. Zwickau. (Dresden, H. J. Naumann.) à Jahrg. * 4 —

—— süddeutsche evangelisch-lutherische. Hrsg. von Hoerger und Staudenmeyer. 8.—11. Jahrg. 1885—1888. à Jahrg. 12 Nrn. (Bog.) gr. 4. Memmingen. (Frankfurt a. M., Alt.) à Jahrg. * 1 50

Freiligrath's, Ferd., gesammelte Dichtungen. 5. Aufl. 6 Bde. 8. (XLVIII, 231; IX, 330; V, 239; VI, 297; VI, 272; IV, 255 S.) Stuttgart 886, Göschen'sche Verlagsh. * 10 —
In 3 Leinwdbn. * 13 —

—— Gedichte. 46. Aufl. der ganzen Reihe (der wohlf. Ausg. 29.) 8. (VIII, 348 S.) Stuttgart 888, Cotta'sche Buchh. * 3 50

—— the rose, thistle and shamrock. A book of English poetry, chiefly modern. Selected and arranged by F. F. 6th edit. With illustrations. 8. (XXIV, 499 S.) Stuttgart 887, Deutsche Verlags-Anstalt. geb. mit Goldschn. 7 —

Freimaurer, die schweizerischen, an ihre Mitbürger. 8. (16 S.) Bern 885, (P. Haller.) * — 20

Freimaurerthum und Christenthum. Eine Beleuchtung der gleichnam. Schrift des Prof. Dr. Nielsen in Kopenhagen und ein Beitrag zur maurerischen Reform von einem deutschen Freimaurer. 1. und 2. Aufl. 8. (127; 125 S.) Forst i/L. 886, (Janssen.) Koobs. * 1 50

Freimaurer-Zeitung. Redact.: Carl Pilz. 39.—42. Jahrg. 1885—1888. à Jahrg. 52 Nrn. (Bog.) hoch 4. Leipzig, Zille. à Jahrg. * 12 —

Freimund. Evangelisch-luther. Haus-Kalender auf die J. 1886—1889. Besorgt von Abtl. II der Gesellschaft für innere Mission im Sinn der luther. Kirche. 4. (à Jahrg. 48 S. mit Illustr.) (Nördlingen.) München, Beck'sche Buchh. à Jahrg. * — 20

Freimund, Friedr., das Judenthum im Spiegel der Geschichte. Ein Mahnruf an das Volk Israels. gr. 8. (32 S.) München 888, (Uebelen.) * — 60

Freimut, A., ebene Wege. Eine Erzählung für Jung und Alt. 12. (44 S.) Basel 888, Spittler. * — 25

Freimuth, C., erfüllt die Volksschule ihre Aufgabe? Ein Wort zur Erwägung für Behörden, Lehrer und Eltern. gr. 8. (31 S.) Rostock 886, Koch. * — 60

Freisauff, Rud. v., Mozart's Don Juan 1787—1887. Ein Beitrag zur Geschichte dieser Oper. Hrsg. anläßlich der 100jähr. Jubelfeier der Oper „Don Juan" von der „Internationalen Stiftung Mozarteum in Salzburg". Mit 9 Kunstbeilagen. gr. 8. (VIII, 188 S.) Salzburg 887, Kerber. * 4 50

Freisauff, Rud. v., Salzburg nebst Ausflügen nach Reichenhall, Berchtesgaden und Königsee, s. Städte-Bilder und Landschaften aus aller Welt.

Freischütz, der. Volks-Oper in drei Aufzügen von Friedr. Kind. Musik von C. M. v. Weber. Für das k. k. Hofoperntheater in Wien eingerichtet. (Textbuch.) 8. (56 S.) Wien, Klemasch. * — 50

Freisen, Jos., Geschichte des canonischen Eherechts bis zum Verfall der Glossenlitteratur. gr. 8. (XX, 918 S.) Tübingen 888, Fues. * 20 —

Freising, A., neuestes Saison-Tanz-Album. Anleitung zum besseren Verständniss der Ball-Ordnung nebst einer Sammlung der neuesten und beliebtesten Tänze. 12. Aufl. 16. (112 S.) Berlin 885, Plahn'sche Buchh. * 1 —

—— Tanz-Commando-Büchlein. Enthaltend: Contre-danse. — Quadrille à la Cour. The Lancers. — Quadrille allemande. Les Variétés Parisiennes. 3. Aufl. 32. (32 S.) Ebendas. 886. * — 30

Freisprechungen, zwei, wegen antisemitischer Agitation. I. Prozeß gegen Thdr. Fritsch und Genossen in Leipzig. II. Prozeß gegen Fr. Buchholz und Genossen in Dortmund. gr. 8. (16 S.) Leipzig 888, Th. Fritsch. * — 10

Freitag, Claudius, die Kunst der Oel-, Aquarell-, Holz-, Stein-, Porzellan- und Stoffmalerei, des Zeichnens, der Laubsägerei in Holz und Metall, Schnitzerei, Einlegearbeit, der Pyrographie, des Aetzens in Metall und Elfenbein, des Colorirens von Photographien, der Glasmalerei, des Photographirens ꝛc., oder der Dilettant auf allen Gebieten. Ein ausführl. Handbuch für Dilettanten zur Ausführung der genannten Arbeiten nach eigenen prakt. Erfahrungen. 8. (VIII, 223 S. mit 41 Abbild.) Wien 886, Hartleben. * 2 —

Freitag, Jos., die Zündwaaren-Fabrikation. Anleitung zur Fabrikation der Zündhölzchen, Zünderchen, Cigarren-Zünder und Zündlunten, der Fabrikation der Zündwaaren mit Hilfe von amorphem Phosphor und gänzlich phosphorfreier Zündmassen, sowie der Fabrikation des gewöhnl. und amorphen Phosphors. In leicht faßl. Weise für den Groß- und Kleinbetrieb bearb. 2. vollständ. neu bearb. Aufl. 8. (VI, 171 S. mit 28 erläut. Abbild.) Wien 887, Hartleben. * 2 50
geb. * 3 30

Freis, Rud., über die anatomischen Grundlagen des phthisischen Habitus. Inaugural-Dissertation. 8. (45 S.) München 888, (Ernst.) * — 75

Fremdenbesuch, der, in Kärnten. Eine Zusammenstellung der im kärntner. Gemeindeblatte erschienenen Artikel über Fremdenpflege in Kärnten, sammt einem Verzeichnisse der Sommeraufenthaltsorte. Hrsg. zur Erinnerung an den 12jähr. Bestand des kärntner. Gemeindeblattes mit Schluß des J. 1884. Redactionelle Beilage des kärntner. Gemeindeblattes von Mitte Decbr. 1884. gr. 8. (98 S.) Klagenfurt 885, (v. Kleinmayr.) cart. * * 2 —

Fremdenbuch der Familie ... 7.—9. Aufl. gr. 8. (192 S. mit 1 Lichtdr.) Hannover 885—87, Feesche.
geb. mit Goldschn. * 6 —

—— dass. — 10. Aufl. gr. 8. (192 S. mit 1 Bild.) Ebendas. 888. geb. mit Goldschn. * 6 —

—— unser. Blätter der Erinnerung an unsere Gäste. Lex.-8. (111, 96 S.) Hanau 888, Alberti. geb. * 4 —

Fremdenführer von Baden-Baden. 4. Aufl. 8. (38 S.) Baden-Baden 887, Sommermeyer. * — 25
Die früheren Aufl. wurden gratis abgegeben.

—— nach und durch Bentheim. [Deutsch und holländisch.] gr. 16. (26 S. mit Illustr. und 2 Kärtchen.) Amsterdam 888, Seyffardt'sche Buchh. * 1 —

Fremdenführer in Ems und seinen Umgebungen mit 1 Plane der Stadt, 1 Karte der Umgegend und einem Adreßbuch. kl. 8. (200 S.) Bad Ems 888, Kirchberger. 1 —

—— neuer illustrirter, durch die Stadt Triest und Umgebung mit 20 Holzschn., dem neuen Strassenplan von Triest und 1 Orientirungsplan für das Lloydarsenal. 2. Aufl. 8. (VIII, 80 S.) Triest 887, Dase. * 2 —

Fremdenliste für das königl. Seebad Norderney. 7.—10. Jahrg. 1885—1888. à Jahrg. ca. 75 Nrn. (à Nr. ca. 1 Bog.) gr. 4. Norderney, Braams. à Jahrg. * 3 —

Fremdenzimmer, das verhexte. Ein Fastnachtsschwank in 1 Akte. 2. Aufl. 8. (28 S.) Regensburg 886, (Habbel.) * — 30

Fremdwörter, Münchener, und etliche Redensarten. Mühsam gesammelt und wissenschaftlich erklärt von Dr. Pustkuchen, Mitglied mehrerer feuchter Ecken und sonstigen gelehrten Gesellschaften, geprüfter Rumpel-, Perreat- und Tarockspieler rc. 22. (16 S.) München 887, (Behrens und Hoffmann.) — 25

—— dass. — Nebst einem Anhang: 100 ächte Schnadahüpfeln, Münchens Sehenswürdigkeiten. 10. Tausend. 16. (55 S. mit Illustr.) München 888, (Keller.) — 30

Fremdwörterbuch für Schulen und für den allgemeinen Gebrauch. In vierfacher method. Abstufung. Mit vielen etymolog. Erläuterungen und einer Anleitung zur richtigen Schreibung und Aussprache histor. und geograph. Eigennamen. 2. verm. und verb. Aufl. gr. 8. (X, 288 S.) Erlangen 887, Deichert'sche Verlagsb. Nachf. *ℳ 2.—; geb. * 2 50

U. d. T.: „Gemeinnütziges Fremdwörterbuch zu gleichen Preisen.

—— für Volks- und Fortbildungsschulen. Mit Angabe der Schreibung, Aussprache und Bedeutung der wichtigsten Fremdwörter und einiger seiner vorkommenden deutschen Wörter. 2. der amtlich eingeführten Rechtschreibung angepaßte Aufl. 16. (III, 64 S.) Ebendas. 886. * — 20

Frener, Chr., methodischer Lehrgang zur lateinischen Handschrift. qu. 4. (20 S.) Einsiedeln 888, Benziger und Comp. * — 25

Frensberg, Schlaf und Traum, s. Sammlung gemeinverständlicher wissenschaftlicher Vorträge.

Frensdorff, F., zur Erinnerung an Dr. Heinrich Thöl. Vortrag, in der Gesellschaft für Kirchenrechtswissenschaft am 22. Juli 1884 gehalten. gr. 8. (14 S.) Freiburg i. Br. 885, Mohr. * — 70

—— Göttingen in Vergangenheit und Gegenwart. 2. verb. und verm. Aufl. gr. 8. (IV, 43 S.) Göttingen 887, Peppmüller. * 1 —

—— Jacob Grimm in Göttingen. gr. 8. (44 S.) Göttingen 885, Dieterich's Verlag. * 1 —

Aus: Nachrichten von der k. Gesellschaft der Wissenschaften etc. zu Göttingen, besonders abgedruckt.

—— die ersten Jahrzehnte des staatsrechtlichen Studiums in Göttingen. Festschrift zur 150jähr. Jubelfeier der Georg-Augusts-Universität, im Namen und Auftrag des Senats verfasst. gr. 4. (42 S.) Göttingen 887, (Vandenhoeck und Ruprecht's Verlag.) * 2 —

—— das statutarische Recht der deutschen Kaufleute in Nowgorod. 2 Abthlgn. gr. 4. (35; 55 S.) Göttingen 887, Dieterich's Verlag. * 4 —

Aus: Abhandlungen der k. Gesellschaft der Wissenschaften zu Göttingen, besonders abgedruckt.

Frenzel, Fritz, Album-Blätter aus Anerbachs Keller. 1.—3. Aufl. 8. (VI, 183 S. mit Illustr.) Leipzig 885—86, Petersen. cart. *ℳ 2.—; geb. * 2 50

—— dass. — Ein vollständiger Auszug aller in heiterer Stunde von fröhl. Zechern im Fremdenbuch niedergeschriebenen Trinksprüche mit Orig.-Beiträgen der bedeutendsten Dichter der Gegenwart. 4. Aufl. 8. (VII, 183 S.) Ebendas. 887. geb. * 1 50

—— Schelmenweisen. Eine Sammlung humorist. Dichtungen und Essays der besten Sänger des deutschen Dichterwaldes. 1. Bd. 8. (VI, 184 S.) Leipzig 888, Werther. * 2 50

Frenzel, Fritz, im Wandel der Zeiten. Reflexionen, Bilder und Träume. 8. (138 S.) Leipzig 887, Petersen. geb. mit Goldschn. * 4 —

—— dass. — 2. Aufl. 12. (V, 138 S.) Leipzig 888, G. Engel. geb. mit Goldschn. * 2 —

—— s. Volter-Abende, fröhliche.

Frenzel, Johs., Mikrographie der Mitteldarmdrüse [Leber] der Mollusken. 1. Thl. Allgemeine Morphologie und Physiologie des Drüsenepithels. gr. 4. (216 S. mit 3 [1 lithogr. und 2 chromolithogr.] Taf.) Halle 886. (Leipzig, Engelmann.) * 18 —

Aus: Nova Acta der kaiserl. Leop.-Carol. Deutschen Akademie der Naturforscher, besonders abgedruckt.

Frenzel, Karl, Dunst. Roman. 8. (290 S.) Stuttgart 887, Deutsche Verlags-Anstalt. * 5 —

geb. * 6 —

—— Gelb. Novelle. 8. (218 S.) Berlin 885, Gebr. Paetel. *ℳ 4.—; geb. ** 5 50

—— die Kunst und das Strafgesetz. 1.—4. Aufl. gr. 8. (13 S.) Berlin 885, Walther und Apolant. * — 50

—— das Lebens Ueberdruß. Eine Berliner Geschichte. 8. (163 S.) Minden 886, Bruns. * 2 40

—— neue Novellen. 2 Bde. [Die Mutter. Die Verlobung. — Der Spielmann. Das Kind.] 8. (293; 310 S.) Berlin 886, Wiedern. à Bd. *ℳ 5.—. * 10 —

—— dass. — 2. Aufl. 8. (296; 310 S.) Ebendas. 888. à Bd. *ℳ 3.—. * 6 —

—— der Schmuck des Ina, s. Novellenschatz, neuer deutscher.

—— Schönheit. Novelle. 8. (284 S.) Berlin 887, Gebr. Paetel. *ℳ 5.—; geb. ** 6 50

Frerichs, Herm., die Hypothesen der Physik. Ein Versuch einer einheitl. Darstellung derselben. 2. (Titel-)Aufl. gr. 8. (143 S.) Norden 889, Fischer Nachf. * 2 50

—— zur modernen Naturbetrachtung. Vier Abhandlungen. 2. (Titel-)Aufl. gr. 8. (III, 143 S.) Ebendas. (882)889. * 2 50

—— zur Naturgeschichte des Menschen. gr. 8. (VII, 362 S.) Norden 886, Soltau. * 6 —

Frerking, W., die Bauleute von Marienwerder, s. Wallner, E., deutsche Festspiel-Halle.

—— ein reizender Ehemann, s. Wallner's allgemeine Schaubühne.

Frese, J. H., die doppelte Buchführung, s. Buch- und Geschäftsführung, die, für Buchdruckereien und verwandte Geschäfte.

Frese, R., Geschichte des Altertums. Zum Gebrauch in den oberen Classen höherer Lehranstalten hrsg. 2 Abthlgn. 8. (Hamburg) 888. Milan, E. Behre's Verlag. * 2 40

Inhalt:

Abthlg. 1. Orientalische Geschichte. (VII, 43 S.) * 90 Pf.

" 2. Römische Geschichte. (VI, 118 S.) *ℳ 1.50.

Fresenius, R., Volksbuch, s. Theater-Repertoir, Wiener.

Fresenius, [C.] Remigius, chemische Analyse der Marien-Quelle zu Oeilheim. gr. 8. (18 S.) Wiesbaden 886, Kreidel. * — 80

—— chemische Analyse der Natron-Lithionquelle zu Offenbach am Main. gr. 8. (20 S.) Ebendas. 886. * — 80

—— chemische Analyse der Soolquelle im Admiralitätsgarten-Bad zu Berlin. gr. 8. (20 S.) Ebendas. 886. * — 80

—— Anleitung zur qualitativen chemischen Analyse. Für Anfänger und Geübtere bearb. Mit einem Vorwort von Just. v. Liebig. 15. neu bearb. und verb. Aufl. 2 Abthlgn. gr. 8. (XX, 582 S. mit Holzst. und 1 chromolithogr. Spektraltaf.) Braunschweig 895, Vieweg und Sohn.

1. Abth. *ℳ 7.50.; 2. Abthl. *ℳ 3.50. * 11 —

—— dass. — 15. neu bearb. und verb. Aufl. 2. unveränd. Abdr. gr. 8. (XX, 582 S. mit Holzst. und 1 farb. Taf.) Ebendas. 896. * 11 —

Fresenius, [C.] Remigius, Anleitung zur quantitativen chemischen Analyse. Für Anfänger und Geübtere bearb. Mit in den Text eingedr. Holzst. 6. stark verm. und verb. Aufl. [In 2 Bdn.] 2. Bd. 7. (Schluss-)Lfg. gr. 8. (XVI, S. 657—871.) Braunschweig 887, Vieweg und Sohn. * 5 20
1. Bd. und 2. Bd. 1.—6. Lfg. Ebendas. 1873—83. *ℳ 24.20.

—— neue chemische Untersuchung des Kochbrunnens zu Wiesbaden und Vergleichung der Resultate mit den 1849 von mir erhaltenen. gr. 8. (22 S.) Wiesbaden 886, Kreidel. * — 80

Fresenius, Friedrich Karl. Züge aus dem Lebensbilde eines Schulmannes, s. Finger, F. A.

Fresenius, Heinr., chemische Untersuchung der Schützenhof-Quelle zu Wiesbaden. Im Auftrage des Gemeinderathes der Stadt Wiesbaden ausgeführt. gr. 8. (38 S.) Wiesbaden 886, Kreidel. * — 80

Fresenius, Joh. Phpp., Beicht- und Kommunionbuch. 10. Aufl., durchges. und bearb. von G. F. Jaeger. 8. (XVII, 408 S.) [Frankfurt a. M. 885, Schriften-Niederlage des Evangel. Vereins.] Calw, Vereinsbuchhandlung. *ℳ 3.—; geb. * 3 60
geb. mit Goldschn. *ℳ 4.20.; in Leder * 6 —

—— kleines Beicht- und Kommunion-Buch. Auszug aus dessen größerem Beicht- und Kommunion-Buch, veranstaltet von G. F. Jaeger. 8. (IV, 127 S.) Calw 886, Vereinsbuchhandlung. * — 60
geb. * 1 —

Fresques, les, de la Trinkhalle de Bade. Peintes par J. Goetzenberger, gravées par E. Wagner. gr. 8. (31 S. mit 14 Taf.) Baden-Baden 886, Marx. geb. * 4 80

Fressl, Johs., die Musik des baiwarischen Landvolkes vorzugsweise im Königr. Baiern. 1. Tl.: Instrumentalmusik. gr. 8. (66 S.) München 886, Lindauer'sche Buchh. * 1 50
Aus: Oberbayerisches Archiv des historischen Vereins von Oberbayern, besonders abgedruckt.

—— die Skythen-Saken die Urväter der Germanen. gr. 8. (XVI, 340 S.) Ebendas. 886. * 10 —

Freßtournier, das. Ein ritterl. Schaustück in 4 Aufzügen. Text von Coque; Musik von Wetperi. 8. (31 S.) Lahr a. M. 886, Liebe. * — 50

Freud und Leid der Kinderzeit. 4. (12 Chromolithogr. mit untergedr. Text.) Stuttgart 888, G. Weise. cart. — 50

—— dass. — kl. 4. (6 Bl. in Farbendr.) Ebendas. 886.
steif brosch. — 25

—— dass. — Unzerreißbares Bilderbuch. 4. (6 Chromolithogr. auf Carton.) Ebendas. 887. geb. * — 50
geb. auf Leinw. * 1 —

Freud, Sigm., über Coca. Neu durchgesehene und verm. Sep.-Abdr. aus dem „Centralblatt für die gesammte Therapie". gr. 8. (26 S.) Wien 885, Perles. * 1 —

Freude, große, für kleine Leute. Ein lust. Bilderbuch mit 6 Bildern von Carl Offterdinger und Text in Versen von Vict. Blüthgen. gr. 4. (6 S. Text.) Stuttgart 886, F. Loewe.
geb. auf Leinw. mit Lackanstrich 3 —

—— in Gott. Gebet- und Andachtsbuch. 17. Aufl. [Großer Druck.] 32. (323 S.) Passau 886, Waldbauer's Buchh. — 40

Freuden und Leiden eines Commis-Voyageur. Schilderungen voll Witz und Humor (von Heribert Rau). (Neuer Abdr.) 12. (VII, 253 S. mit Illustr.) Stuttgart 885, Franck'sche Verlagsh. 1 50

Freudenberg, Rich., Götterlich Plott [Sächselner Plattdeutsch] mit Wörterverzeichnis und Dialektproben. Ein Beitrag zum Studium der niederrhein. Mundart. 8. (VI, XI, 105 S.) Viersen 888, Hoster. * 1 50

—— Verknüpft und getrennt. Roman. 3 Bde. 8. (294; 215; 225 S.) Berlin 886, Janke. * 10 —

Freudenfeldt, H., und F. Pfeffer, Preußen und Deutschland unter den Regenten aus dem Hause Hohenzollern. Eine Tabelle zum Gebrauch beim Unterricht in der vaterländ. Geschichte. 15. Aufl., besorgt von F. Pfeffer. gr. 8. (IV, 48 S.) Berlin 887, Seehagen. * — 40
Mit Karte * — 80

Freudenstein, Gustav, landwirthschaftliche Fragen der Gegenwart, s. Zeitfragen, soziale.

—— der Reichswechselproceß nach Theorie und Praxis gemeinfaßl. und leichtverständl. dargestellt. 8. (72 S.) Minden 882. Leipzig, Fock. [*ℳ 1.—.] * — 40

—— Wechselklagen und Wechseleinreden nach der Wechselordnung und dem bürgerl. Rechte leichtfaßl. dargestellt unter beständ. Berücksicht. der Praxis des Reichs-Ober-Handelsgerichts und Reichs-Gerichts. 8. (84 S.) Ebendas. 881. [*ℳ 1.—.] * — 40

—— die hannoversche Welfenpartei, ihre Existenzberechtigung und wahren Ziele, sowie die Vereinbarkeit des behaupteten Rechtsanspruchs des Herzogs von Cumberland auf Hannover mit der Thronerbfolge in Braunschweig, staats- und völkerrechtlich beleuchtet. Ein offenes Wort an Frhrn. Langwerth v. Simmern und die deutsch-hannoverschen Legitimisten. gr. 8. (VII, 108 S.) Minden 885, Brunel. * 1 50

Freudenthal, Aug., Gedichte. 2. verm. Aufl. 12. (VIII, 290 S.) Bremen 888, Schünemann. 4 —
geb. 5 —

Freudenthal, J., die durch Averroes enthaltenen Fragmente Alexanders zur Metaphysik des Aristoteles, untersucht und übers. Mit Beiträgen zur Erläuterung des arab. Textes von S. Fränkel. gr. 4. (134 S.) Berlin 885, G. Reimer. * 8 —
Aus: Abhandlungen der k. preuss. Akademie der Wissenschaften zu Berlin, besonders abgedruckt.

—— Spinoza und die Scholastik, s. Aufsätze, philosoph.

—— über die Theologie des Xenophanes. gr. 8. (48 S.) Breslau 886, Koebner. * 1 20

Freudvoll und Leidvoll. Liebesgrüße von nah und fern. 7. verm. Aufl. 12. (XX, 438 S.) Berlin 886, Brachvogel und Nanst. geb. mit Goldschn. 3 60

Freund, B., Beschreibung und Kritik über Poullet's neu erfundene Geburts-Zange. gr. 8. (14 S. mit Holzschn.) Neuwied 888, Heuser's Verlag. — 75
Aus: Der Frauenarzt, besonders abgedruckt.

Freund, Carl Sam., über Knochenentzündungen in der Reconvalescenz von Typhus abdominalis. Inaugural-Dissertation. gr. 8. (104 S.) Breslau 885, (Köhler.) * 1 —

Freund, E. G., Rätselschatz, s. Universal-Bibliothek Nr. 2091—2095.

Freund, Ferd., über intermittirende Albuminurie. Inaugural-Dissertation. gr. 8. (20 S.) Göttingen 886, (Vandenhoeck und Ruprecht.) * — 60

Freund, Frz., Was schickt sich und was schickt sich nicht? Ein Rathgeber für Jung und Alt in allen Regeln des Anstandes, der feinen Sitte und des guten Tones. 8. (IV, 122 S.) Schweidnitz 888, Brieger. * 1 —

Freund, Geo., Andachtsbüchlein zum heil. Joseph. Betrachtungen und Gebete. 16. (VIII, 247 S. mit 1 Holzschn.) Wien 887, Kirsch. * 1 —

—— dass. — 2. Aufl. 32. (VIII, 247 S.) Ebendas. 888. * — 60

—— Gedenkblatt zum 100jährigen Todes-Gedächtniß des heil. Alphonsus, Bischof, Kirchenlehrer und Ordensstifter, am 1. Aug. 1887. 2. unveränd. Aufl. 16. (39 S. mit 1 Portr.) Freiburg i. Br. 887, Herder'sche Buchh. * — 10

—— eine Rom-Reise. gr. 16. (104 S.) Wien 886, Kirsch. cart. * — 40

Freund, Jac., Hanna. Gebet- und Andachtsbuch für israelit. Frauen und Mädchen. Mit Beiträgen von A. Geiger, M. Güdemann, M. Joël und M. A. Levy. 5. Aufl. 8. (XV, 288 S.) Breslau 887, Koebner. geb. mit Goldschn. * 4 50
Ausg. auf Velinpap., in Sammetbd. mit Schloß * 12 —

Freund, Jul., Geschminktes und Ungeschminktes, s. Mehring's Unterhaltungsbibliothek.

—— in der Höhle des Löwen, s. Theater, neues Wiener.

—— der Lebende hat Recht. Novelle. 8. (88 S.) Berlin 887, Steinitz. *ℳ 2.—.; geb. * 3 —

Freund, Leonh., zur Formenlehre der Herrschaftsprincipien. Ein geschichtsphilosoph. Essay. gr. 8. (III, 38 S.) Leipzig 886, Selbstverlag des Verf. * — 60

—— Einiges über Eduard Lasker. Geschrieben bei Gelegenheit von krit. Randglossen zu einer überflüss. Note. 8. (IV, 63 S.) Ebendas. 886. * 1 60

—— Forschungen über Staat und Gesellschaft. I. Studien und Streifzüge auf socialwissenschaftlichem, juristischem und culturhistorischem Gebieten. 2. Heft. gr. 8. (144 S.) Ebendas. 886. * 2 80

1. Heft. Leipzig 1884, Fock. * 2.—.

—— Volksweisheit und Weltklugheit. Studien und Streifzüge auf den Gebieten der vergleichenden Völkerpsychologie und Socialhistologie. 1. Heft. A. u. d. T.: Treue und Untreue in deutschen Sprüchen und Sprichwörtern. gr. 8. (38 S.) Ebendas. 886. * — 75

Freund, Leop., Blüthen von den Gefilden Juda's. Traduktionen und Versionen auf dem Gebiete des jüdischen Schriftthums. 8. (XV, 151 S.) Budapest 882, Selbstverlag. * 3 —

Freund, M. B., die animale Vaccination in ihrer technischen Entwickelung und die Antisepsik der Impfung. Im Anschluss an eigene Anstalts-Versuche dargestellt. gr. 8. (III, 120 S.) Breslau 887, Morgenstern's Verlag. * 2 —

Freund, Rich., Bemerkungen zu dem Entwurfe eines Gesetzes betr. die Alters- und Invalidenversicherung der Arbeiter. 8. (40 S.) Berlin 888, J. J. Heine. * — 60

—— die Centralisation der Arbeiter-Versicherung unter besond. Berücksichtigung der „Grundzüge zur Alters- und Invalidenversicherung der Arbeiter". Eine Skizze. gr. 8. (III, 48 S.) Ebendas. 888. * — 60

—— Entscheidungen und Verfügungen der Gewerbe-Deputation des Magistrats zu Berlin zum Reichsgesetz betr. die Krankenversicherung der Arbeiter, s. Mugdan, P.

—— die Reurs-Entscheidungen, Bescheide und Beschlüsse, sowie sonstigen Veröffentlichungen des Reichs-Versicherungsamts, als Erläuterungen zu dem Unfall-Versicherungsgesetz vom 6. Juli 1884 und dem Gesetze über die Ausdehnung der Unfall- und Krankenversicherung vom 28. Mai 1885 bearb. 5 Lfgn. gr. 8. (IV, 464 S.) Berlin 888, J. J. Heine.
à Lfg. * 1.20.; compl. * 7 50
geb. in Leinw. * 8.50.; in Halbfrz. * 9 —

Freund, G. (I.), Predigt zur Trauerfeier für unsern hochsel. Kaiser und König Friedrich III. den 24. Juni 1888. gr. 8. (12 S.) Görlitz 888, Sattig. * — 30

Freund, S. (II.), das in Oesterreich geltende Vereins- und Versammlungs-Gesetz. Erläutert. Zum Gebrauche für Verwaltungs-Beamte und Vereine. 8. (VII, 111 S.) Wien 885, (Manz'sche Hof-Verlags- und Universitäts-Buchh.) * 3 —

Freund, Siegfr., vorzeitige Rückzahlung und einseitige Conversion vom vereinsliebenden Anleihe. Inaugural-Dissertation. (59 S.) Berlin 888, (Bahr.) * 1 80

Freund, W., Maria hilft, s. Novellenkranz.

Freund, W. A., über die Indikationen zur operativen Behandlung der erkrankten Tuben, s. Sammlung klinischer Vorträge.

— — Rede zur Eröffnungsfeier der neuen Universitäts-Frauenklinik zu Strassburg i. E., gehalten am 14. Novbr. 1887. gr. 8. (19 S.) Strassburg 888, Trübner. * — 80

—— s. Klinik, gynäkologische.

Freund's, Wilh., Schüler-Bibliothek. 1. Abthl.: Präparationen zu den griech. und röm. Schulklassikern. In Heften. 12. (à Heft 80 S.) Leipzig 885—88, Violet. à Heft * — 50

Inhalt:
Präparation zu Cäsar's Bürgerkriegen. 2. und 3. Heft. 3. Aufl.
—— zu Cäsar's gallischem Kriege. 4. Heft. 5. Aufl.
—— zu Cicero's Werken. 1. Heft. 5. Aufl.; 3. Heft. 7. Aufl.; 6. und 7. Heft. 5. Aufl.; 10. Heft. 3. Aufl.; 25. Heft. 2. Aufl.; 26. Heft. 3. Aufl.; 31., 33. und 34. Heft. 2. Aufl.; 53.—69. Heft.
—— zu Demosthenes' Reden. 2. Heft. 4. Aufl.
—— zu Euripides' Werken. 3. und 4. Heft.

Freund's, Wilh., Schüler-Bibliothek ꝛc.

Präparation zu Herodot's Geschichte. 6. und 8. Heft. 2. Aufl.; 10. Heft. 3. Aufl.; 11. und 12. Heft. 2. Aufl.; 13. Heft. 3. Aufl.; 14., 15., 19. und 20. Heft. 2. Aufl.
—— zu Homer's Ilias. 1. Heft. 7. Aufl.; 4. Heft. 5. Aufl.; 10. Heft. 4. Aufl.
—— zu Homer's Odyssee. 2. Heft. 7. Aufl.; 4. Heft. 6. Aufl.; 11. Heft. 4. Aufl.
—— zu Horaz' Werken. 1. Heft. 5. Aufl.; 5. Heft. 4. Aufl.; 8., 9. und 12. Heft. 3. Aufl.
—— zu Livius' römischer Geschichte. 2. Heft. 5. Aufl.; 4. Heft. 4. Aufl.; 6. Heft. 6. Aufl.; 9. und 10. Heft. 5. Aufl.; 11. und 12. Heft. 4. Aufl.; 29.—32. Heft.
—— zu Lykurgus' Rede gegen Leokrates. 1. und 2. Heft.
—— zu Lysias' ausgewählten Reden. 1. Heft. 3. Aufl.; 2. und 3. Heft. 2. Aufl.
—— zu Plato's Werken. 1. Heft. 4. Aufl.; 3. Heft. 3. Aufl.; 5. Heft. 2. Aufl.; 12. und 13. Heft.
—— zu Quintilian's Beredsamkeit. 1. Heft.
—— zu Sophokles' Werken. 15.—17. Heft. 2. Aufl.
—— zu Tacitus' Werken. 2. Heft. 3. Aufl.; 4. Heft. 4. Aufl.; 10. Heft. 2. Aufl.; 17.—26. Heft.
—— zu Thucydides' Werken. 1. und 4. Heft. 2. Aufl.
—— zu Vergil's Werken. 1. Heft. 10. Aufl.; 2. Heft. 9. und 10. Aufl.; 3. Heft. 8. Aufl.
—— zu Xenophon's Anabasis. 1. und 2. Heft. 9. Aufl.; 4. Heft. 7. Aufl.
—— zu Xenophon's Hellenica. 1. und 2. Heft. 4. Aufl.
—— zu Xenophon's Memorabilien. 1. Heft. 4. Aufl.; 3. Heft. 3. Aufl.

—— sechs Tafeln der griechischen, römischen, deutschen, englischen, französischen und italienischen Literaturgeschichte. Für den Schul- und Selbstunterricht. I. Taf. der griech. Literaturgeschichte. 3. Aufl. gr. 8. (50 S.) Ebendas. 887. * — 50

—— dass. — II. Tafel der röm. Literaturgeschichte. 3. Aufl. gr. 8. (40 S.) Ebendas. 887. * — 50

—— dass. — V. Tafel der französ. Literaturgeschichte. 2. Aufl. gr. 8. (36 S.) Ebendas. 886. * — 50

—— Triennium philologicum oder Grundzüge der philologischen Wissenschaften, für Jünger der Philologie zur Wiederholung und Selbstprüfung bearb. VI. Semester-Abthl. 2. verb. Aufl. gr. 8. (III, 200 S.) Ebendas. 885. * 4 —
geb. * 5 —

—— Wie studirt man Philologie? Eine Hodegetik für Jünger dieser Wissenschaft. 5. verb. und verm. Aufl. gr. 8. (170 S.) Ebendas. 885. * 1 50
geb. * 2 —

—— und Marx' Präparationen zum Alten Testament. 1. Abthl.: Präparation zum Pentateuch. Zum Gebrauch für die Schule und den Privatunterricht. 8. Aufl. 1. Heft. 12. (96 S.) Ebendas. 885. — 75

—— —— dass. — 2. Abthl.: Präparationen zu den Psalmen. Zum Gebrauch für die Schule und den Privatunterricht. 2. Aufl. 2. Heft.: Psalm 49—95. 12. (S. 97—192.) Ebendas. 888. — 75

1. Heft. 2. Aufl. Ebendas. 884. 75 Pf.

—— —— dass. — 4. Abthl. 2 Thle. in 3 Heften: Präparation zum Buch der Richter, Ruth und Hiob. Zum Gebrauch für die Schule und den Privatunterricht. (94; 190 S.) Ebendas. 885,86. * Heft 75 Pf. 2 25

Freunde, gute. Unzerreißbares Bilderbuch. 8. (8 Chromolithogr. mit eingedr. Text.) Reutlingen 886, Enßlin und Laiblin. geb. — 60

Freundgen, J., Geschichte für katholische Schulen, s. Vorbereitungen und Entwürfe aus dem gesammten Unterrichtsgebiete der deutschen Volksschule.

Freunthaler, Ed. Ig., Panorama vom Hochkohr [1799 Meter]. 2 Bl. Lithogr. qu. Fol. Waidhofen a. Ybbs 885, Lex. * 1 60

Freut euch des Lebens! Eine Sammlung der neuesten und beliebtesten Volks-, Gesellschafts-, Vaterlands-Lieder u. s. w. Neue Ster.-Ausg. 16. (64 S.) Reutlingen 888, Enßlin und Laiblin. — 15

Frey, A., Briefe aus Baden-Baden. Populäre Darstellung des Kurortes, seiner Kurmittel, deren Anwendung und Erfolge. gr. 8. (III, 240 S.) Baden-Baden 887, (Marx.) * 2 —

—— s. Baden-Baden und seine Kurmittel.

Frey, A. A., die Milchwirthschaft der Klein- und Mittelbauern, nebst Hausküserei. Preisgekrönte Schrift an der landwirthschaftl. Ausstellung in Neuenburg 1887. gr. 8. (III, 67 S. mit eingedr. Bildern.) Liestal 888. (Bern, Jenni.) * 1 50

Frey, Adam, Handwörterbuch der russischen und deutschen Sprache, s. Booch, F.

—— Schul-Wörterbuch der deutschen und russischen Sprache. Auf Grundlage des Handwörterbuches der deutschen und russ. Sprache von Fr. Booch, A. Frey und Fr. Messer bearb. 3. Aufl. gr. 8. (VI, 336; 445 S.) Leipzig 886, Haessel. 6 —
geb. * 8 —

Frey, Adf. (I.), Gedichte. 8. (VIII, 255 S.) Leipzig 886, Haessel. *ℳ 4.—; geb. * 5 —

Frey, Adf. (II.), die helvetische Armee und ihr Generalstabschef J. G. v. Salis-Seewis im J. 1799. gr. 8. (97 S.) Zürich 888, Schultheß. * 1 80

Frey, Adf. (III.), Erzählungen aus Sage und Geschichte, s. Jugendbibliothek, deutsche.

Frey, Bernh., Führer von Wien bis Genf. Unter Mitwirkung namhafter Touristen Oesterreichs und der Schweiz hrsg. 2. verb. Aufl. 8. (XXVII, 354 S. mit Illustr., Karten und Plänen.) Weinfelden 886, Gleditsch. geb. * 3 20

—— die Zunahme des Deutschenhasses in Frankreich. Politische Betrachtungen. 8. (32 S.) Basel 887, Bernheim. * — 80

†Frey, Bernh. (Marie Bernhard), auf der Woge des Glücks, s. Engelhorn's allgemeine Romanbibliothek.

Frey, Carl, die Loggia dei Lanzi zu Florenz. Eine quellenkrit. Untersuchung. Lex.-8. (X, 394 S. mit 2 lithogr. Plänen.) Berlin 885, Hertz. * 20 —

—— s. Vasari, Sammlung ausgewählter Biographien.

Frey, Ed. Ferd., aus der Werkstatt des Schauspielers. Dramaturgische Aufsätze. 8. (VIII, 172 S.) Leipzig 886, [Schloemp.] Freund. *ℳ 2.50.; geb. * 3 —

Frey, Ernst, ein Stück deutscher Geschichte und Italien im J. 1848. Eine Studie. gr. 8. (75 S.) Dresden 887, v. Grumbkow. * 1 50

Frey, F., ein Halleluja in Thränen. Predigt am Sonntage nach dem Heimgange Sr. Maj. des hochsel. Kaisers und Königs Friedrich III. gehalten. gr. 8. (24 S.) Düsseldorf 888, Voß und Comp. * — 20

—— an Kaiser Wilhelms Sarge. Predigt, zum Andenken an des hochsel. Kaisers und Königs Maj. Wilhelm I. gehalten am 22. März 1888 in der Johanneskirche zu Düsseldorf. gr. 8. (23 S.) Ebendas. 888. * — 80

Frey, H. M., Erzählungen, fröhliche Ostern, Pierre de Fouché, } s. Jugendschatz, deutscher.

—— „unserer Töchter Schaffen und Wirken". Drei Novellen für junge Mädchen von 14—18 Jahren. 8. (232 S. mit Illustr.) Kattowitz 885, Siwinna. geb. * 3 —

—— dass. — Neue Folge. Zwei Novellen für junge Mädchen von 14—18 Jahren. 8. (XVII, 206 S. mit Portr. in Holzschn.) Ebendas. 886. geb. * 3 —

—— dass. — Erzählungen für junge Mädchen von 12—16 Jahren. 3. Thl.: Blätter aus der Vergangenheit. Eine Erzählung aus der Zeit der ersten französ. Revolution. 8. (VI, 184 S.) Ebendas. 888. geb. * 3 —

Frey, Heinr., Grundzüge der Histologie zur Einleitung in das Studium derselben. 24 Vorlesungen. 3. Aufl. gr. 8. (VII, 311 S. mit 227 Holzschn.) Leipzig 885, Engelmann. * 6 75
geb. * 7 75

—— das Mikroskop und die mikroskopische Technik. 8. verm. Aufl. gr. 8. (VI, 524 S. mit 417 Fig. in Holzschn. und Preisverzeichnissen mikroskop. Utensilien.) Ebendas. 886. * 9 —

Frey, J., die Verwendung der Kraftfuttermittel. 8. (54 S.) Chur 885, (Rich.) * — 40

Frey, Jos., marianische Bilder, unter denen die heil. Schrift, die heil. Väter und fromme Geisteslehrer die selige Jungfrau Maria uns vorstellen. Ein kleiner Beitrag zur Vermehrung der Andacht zur seligsten Gottesmutter während des Maimonats. 16. (271 S. mit 1 Stahlst.) Paderborn 885, Junfermann'sche Buchh. * 1 20

Frey, Jos., der heil. Joseph, der Mann nach dem Herzen Gottes. Ein kleiner Beitrag zur Verehrung des heil. Joseph während des Märzmonats. 16. (335 S. mit 1 Stahlst.) Ebendas. 888. * 1 20

—— der studierende Jüngling in seinem Wandel und Gebet. Ein Lehr- und Gebetbuch. 7. Aufl. 16. (424 S. mit farb. Titel und 1 Stahlst.) Ebendas. 887. * 1 50

Frey, Karl, das Leben des Perikles. gr. 8. (36 S.) Bern 887. (Leipzig, Fock.) * 1 20

Frey, Konr., klinische Untersuchungen über Compressionsmyelitis nach Beobachtungen auf der medicinischen Klinik in Zürich. [Aus der medicin. Klinik in Zürich.] Inaugural-Dissertation. gr. 8. (VI, 191 S. mit 2 Taf.) Aarau 888, (Sauerländer's Verlagsh.) ** 3 —

Frey, Ludw., die Methode der Tauschwerthe. Ein Beitrag zur Lösung der Waldwerthrechnungsfrage. gr. 8. (III, 90 S.) Berlin 888, Springer. * 2 —

Frey, Max v., kurzer Bericht über eine wissenschaftliche Reise nach Frankreich, s. Archiv für Anatomie und Physiologie, Suppl.-Bd. zur physiolog. Abthl.

Frey, Oec., die Feuerwerkskunst. Kurzes Lehrbuch zur Anfertigung von Land-, Wasser- Theater- und Salon-Feuerwerken. Insbesondere für Liebhaber und Anfänger bearb. 2. revid. und durch einen Anhang bedeutend verm. Aufl. gr. 8. (VIII, 154 S. mit 108 Abbild. auf 16 Taf.) Erfurt 885, Bartholomäus. * 4 —

†Frey, Thomas [Th. Fritsch], Antisemiten-Katechismus. Eine Zusammenstellung des wichtigsten Materials zum Verständniß der Judenfrage. 1.—6. unveränd. Aufl. 16. (258 S.) Leipzig 887, Th. Fritsch. cart. * 1 —

— Confiscirt. — Neuere Auflagen sind freigegeben.

—— zur Bekämpfung zweitausendjähriger Irrthümer. (1. Thl.) Lex.-8. (84 S.) Ebendas. 887. [*ℳ 1.50.] * 1 —

Frey, W., Abenteuer im Goldlande, s. Volks-Erzählungen, kleine.

—— Abenteuer in der Prairie, s. Volks- und Jugend-Erzählungen.

—— Abenteuer eines Schiffsjungen,
—— die Apachen am Rio grande,
—— Ara, die Tochter des Mulatten,
—— die Auswanderer nach Brasilien,
—— das Bekenntnis des Hinterwäldlers,
—— Benara, die Tochter des Inselkönigs,
} s. Volks-Erzählungen, kleine.

—— das Blockhaus in der Wildnis, s. Volksbücher, neue.

—— Charly, der Waldläufer, s. Volks-Erzählungen, kleine.

—— Chigara, der Cherokesen-Häuptling, s. Volks- und Jugend-Erzählungen.

—— Chingaruru, s. Volks-Erzählungen, kleine.

—— dreimal gelapert,
—— in die Falle gelockt,
—— unter falscher Flagge,
} s. Volks- und Jugend-Erzählungen. 3 —

—— unter dem Fluche des Gewissens, s. Volks-Erzählungen, kleine.

—— die Flucht in Feindesland,
—— das belagerte Fort,
} s. Volks- und Jugend-Erzählungen.

—— die Gefangene der Komanchen, s. Volks-Erzählungen, kleine.

—— das Geheimnis des Deportierten, s. Volks- und Jugend-Erzählungen.

—— eine Goldader in Australien, s. Volks-Erzählungen, kleine.

—— die Goldsucher, s. Volks- und Jugend-Erzählungen.

Frey, W., an den Grenzen der Wildnis, } s. Volks-Erzählungen, kleine.
— der blaue Habicht, }
— der Händler von Santa Fé, }
— die verbündeten Häuptlinge, }
— der Indianerhäuptling, s. Volksbücher, neue.
— Iwanhu, } s. Volks-Erzählungen, kleine.
— Kahitschinchs Tod, }
— des Kainszeichen, }
— Kama, die Samojedin, } s. Volks- und Jugend-Erzählungen.
— der nächtliche Kampf, }
— die deutschen Kolonisten, } s. Volks-Erzählungen, kleine.
— Kondwira, das Cherokesenmädchen, }
— Kriegsadler, der Winipeghäuptling, }
— Maconaqua, die weiße Indianerin, }
— Mariette, die Blume des Ohio, }
— unter den Maron-Negern, }
— der Medizinmann der Pequod-Indianer, }
— Melitta, die Negerfürstin am Gabun, s. Volks- und Jugend-Erzählungen.
— die Meuterei der Iren, s. Jugend-Bibliothek, neue.
— Minnetaha, s. Volks-Erzählungen, kleine.
— Minnetawa, der Mingo, s. Volks- und Jugend-Erzählungen.
— Murzuk, der Häuptling der Ostiaken, } s. Volks-Erzählungen, kleine.
— der Negerfreund, }
— im hohen Norden, s. Volksbücher, neue.
— Onkel Toms Hütte, s. Bibliothek interessanter Erzählungen.
— der Ostindienfahrer, s. Volks-Erzählungen, kleine.
— der geheimnisvolle Passagier, s. Volks- und Jugend-Erzählungen.
— der geheimnisvolle Pedlar, s. Volks-Erzählungen, kleine.
— der Pirat, s. Volks- und Jugend-Erzählungen.
— der Piratenkapitän, s. Volksbücher, neue.
— der Plantageninspektor, s. Volks- und Jugend-Erzählungen.
— Pokahontas, die Indianer-Prinzessin, } s. Volks-Erzählungen, kleine.
— bis in die Prärie verfolgt, }
— der Schatz am Wasserfall, s. Volks- und Jugend-Erzählungen.
— der wilde Seecadett, s. Volksbücher, neue.
— Singu, der Kaffernhäuptling, s. Volks-Erzählungen, kleine.
— unter den Sioux, s. Volks- und Jugend-Erzählungen.
— in Sklavenbanden, s. Volks-Erzählungen, kleine.
— die entflohene Sklavin, s. Volks- und Jugend-Erzählungen.
— die weiße Sklavin, } s. Volks-Erzählungen, kleine.
— der sausende Speer, }
— die beiden Spione, s. Volks- und Jugend-Erzählungen.
— der Straßenkehrer von Paris, s. Volksbücher, neue.
— der Student von Dublin, s. Jugend-Bibliothek, neue.
— Surgul, der Häuptling des Nordens, } s. Volks-Erzählungen, kleine.
— Tabatingoo, der Seminolen-Häuptling, }

Frey, W., Taubenfeder, die Tochter des Sioux-Häuptlings, } s. Volk-Erzählungen, kleine.
— der Tigertöter, }
— die Tochter des Kerkermeisters, }
— die Tochter des Pflanzers, }
— die Tochter des Piraten, } s. Volks- und Jugend-Erzählungen.
— Toussaint, der Neger-General, }
— der Überfall in der Prärie, s. Volks-Erzählungen, kleine.
— eine Wettreise um die Welt, s. Volks- und Jugend-Erzählungen.
— in der Wildnis des Nordens, } s. Volks-Erzählungen, kleine.
— Winganoo, der Ojagen-Häuptling, }
— auf den Wogen der Südsee, }
— Wolatoola, }
— der Zug durch die Wüste, s. Volksbücher, neue.

Frey-Gessner, E., Hymenoptera Helvetiae, analytisch bearb. als Grundlage einer Hymenopteren-Fauna der Schweiz. 1. Thl.: Einleitung und Chrysididae [Goldwespen]. gr. 8. (90 S. mit 3 Taf.) Schaffhausen 887. (Bern, Huber und Comp.) * 3 60
Aus: Mittheilungen der schweizerischen entomologischen Gesellschaft, besonders abgedruckt.

Freybe, Alb., die Pflege der christlichen Volkssitte durch die Schule. Erweiterte Form des auf Grund der „Richtlinien" im Auftrage des 4. deutschen Schulkongresses am 6. Okt. 1886 in Hannover gehaltenen Vortrags. 1. und 2. Abdr. 8. (75 S.) Gütersloh 887, Bertelsmann. * 1 —
— was kann die Schule zur Erhaltung christlicher Volkssitte beitragen? Richtlinien und Grundgedanken, im Auftrage des 4. deutschen Schulkongresses in Hannover dargeboten. 1. und 2. Aufl. 8. (23 S.) Ebendas. 887. * — 40
— Weihnachten in deutscher Dichtung. 2. Aufl. 8. (VIII, 243 S.) Leipzig 885, Hinrichs'sche Buchh. * 2 40
geb. ** 3 20
— dass. — 3. Ausg., s. Hausbibliothek, kleine.
— Züge deutscher Sitte und Gesinnung. 3. Heft. A. u. d. T.: Das Leben im Dank. Eine Sammlung einiger Dankespsalmen. 8. (XII, 88 S.) Gütersloh 888, Bertelsmann. * 1 20
Das 1. und 2. Heft, bisher nur als Programm gedruckt, werden später in Buchform erscheinen.

Freybeck, F. L., Gebühren-Ordnung für Zeugen und Sachverständige vom 30. Juni 1878, nebst den besondern Taxvorschriften für gewisse Arten von Sachverständigen, sowie den einschlg. Bestimmungen über Tagegelder und Reisekosten der preuß. Staatsbeamten und der Reichsbeamten. Eine Zusammenstellung der bezügl. Gesetze, Verordnungen, Reskripte, Entscheidungen höchster Gerichtshöfe &c. mit Kommentar in Anmerkungen sowie Tabellen, betr. die Tagegelder und Reisekostensätze sämmtl. Beamtenkategorien, zum prakt. Gebrauch für Justiz- und Verwaltungsbeamte, nach amtl. Quellen hrsg. gr. 8. (VI, 98 S.) Köln 885, DuMont-Schauberg'sche Buchh. cart. * 2 —

Freydorf, Alberta v., in der Geisblattlaube, s. Scheffel, Frau Josephine.
— Gott hat's gewollt! Ein Trauerkranz, niedergelegt auf die Gruft des höchstsel. Prinzen Ludwig Wilhelm von Baden. 8. (7 S.) Karlsruhe 888, Braun'sche Hofbuchh. * — 40
— die Liebesquelle von Spangenberg. Eine Erzählung. 8. (VII, 359 S.) Berlin 885, A. Duncker. * 5 —
geb. * 6 —
— Ring, Kranz und Schleier. Ein Märchen als Brautwillkomm. 12. (108 S.) Karlsruhe 885, Braun'sche Hofbuchh. * 2 —

Freydorf, Alberta v., die Rosen der heil. Elisabeth. Eine Legende in 3 Akten, dramatisirt. 12. (VII, 118 S.) Karlsruhe 886, Braun'sche Hofbuchh. * 2 20

—— Waldprinzeßchen. Ein Märchen. 4. (19 S. mit 6 Illustr. von Ferd. Keller.) Berlin 885, A. Duncker. cart. * 3 —
Mit color. Bildern * 5 —

—— s. Blumen-, Kinder- und Vogelgeschichten, allerlei.

Freye, H. J., s. Schürens, J. H., Leben und Schriften.

Freyenstein, H. v., Dativ, s. Bachem's Novellen-Sammlung.

Freyer, Clem., der deutsche Reichstag. Seine Geschichte, Organisation, Rechte und Pflichten. 1.—3. Aufl. 8. (VIII, 221 S.) Berlin 888, Hennig. *ℳ 2.—; geb. * 2 50

Freyer, E., du bist gesund geworden, s. Schillingsbücher.

Freyer, Mor., wie ist unser Hebammenwesen rationell zu bessern? gr. 8. (20 S.) Berlin 888, Springer. * — 60

—— die Ohnmacht bei der Geburt vom gerichtsärztlichen Standpunkt. Eine Abhandlung für Aerzte und prakt. Juristen. gr. 8. (VIII, 288 S.) Ebendas. 887. * 7 —

Freyja. Musenhalle deutscher Frauen. Centralorgan zur Hebung und Förderung weibl. Geistesarbeit auf dem Gebiete der Poesie und Literatur. 1. Jahrg. 1885. 24 Nrn. (à Nr. 1½ Bog.) gr. 8. Berlin, Föllen. * 2 25

Freymuth, über die Cholera, s. Schriften der naturforschenden Gesellschaft in Danzig.

Freytag, Ernst Rich., die ersten Aufsatzübungen, angeschlossen an die Lektüre des Lesebuches: Die Muttersprache Ausg. A. 3. und 4. Tl.; Ausg. B. 3. und 4. Tl.; Ausg. C. 2. und 3. Tl. gr. 8. (46 S.) Leipzig 888, Klinkhardt. * — 60

Freytag, Gust., gesammelte Werke. 50 Lfgn. oder 22 Bde. gr. 8. Leipzig 887,88, Hirzel. à Lfg. *ℳ 1.50. * 75 —

Inhalt:

Bd. 1. Erinnerungen aus meinem Leben. — Gedichte. (IV, 372 S.)
" 2. 3. Dramen. (III, 312; 276 S.)
" 4. 5. Soll und Haben. (574; 404 S.)
" 6. 7. Die verlorene Handschrift. (376; 500 S.)
" 8—13. Die Ahnen. (VIII, 400; 329; 329; 342; 333; 313 S.)
" 14. Die Technik des Dramas. (X, 314 S.)
" 15. 16. Aufsätze über Politik und Literatur. — Geschichtliche und biographische Schilderungen. (X, 553; VI, 490 S.)
" 17—21. Bilder aus der deutschen Vergangenheit. (X, 551; VI, 467; V, 396; V, 477; VI, 493 S.)
" 22. Karl Mathy. (IV, 420 S.)

—— die Ahnen. Roman. 6 Abthlgn. 8. Ebendas. 36 75

Inhalt:

Abthl. 1. Ingo und Ingraban. 15. und 16. Aufl. (VIII, 514 S.) 886,88. ℳ 6.75.
" 2. Das Nest der Zaunkönige. 12. und 13. Aufl. (416 S.) 885,87. ℳ 6.—.
" 3. Die Brüder vom deutschen Hause. 10. und 11. Aufl. (430 S.) 886,88. ℳ 6.—.
" 4. Marcus König. 7. und 8. Aufl. (442 S.) 886,88. ℳ 6.—.
" 5. Die Geschwister. 8. Aufl. (436 S.) 887. ℳ 6.—.
" 6. Aus einer kleinen Stadt. 5. und 6. Aufl. (400 S.) 886,88. ℳ 6.—.

—— gesammelte Aufsätze. 2 Bde. 1. und 2. Aufl. gr. 8. Ebendas. 888. à Bd. *ℳ 6.—. * 12 —
geb. à Bd. **ℳ 8.—. ** 16 —

Inhalt:

Bd. 1. Politische Aufsätze. (X, 562 S.)
" 2. Aufsätze zur Geschichte, Literatur und Kunst. (VI, 490 S.)

—— Bilder aus der deutschen Vergangenheit. 4 Bde. gr. 8. Ebendas. 28 50

Inhalt:

Bd. 1. Aus dem Mittelalter. Bilder. 16. und 17. Aufl. (VI, 555 S.) 886,88. ℳ 6.75.
" 2. 1. Abthl.: Vom Mittelalter zur Neuzeit. 15. und 16. Aufl. (VIII, 446 S.) 885,88. ℳ 5.25.
" 2. 2. Abthl.: Aus dem Jahrhundert der Reformation. 15. und 16. Aufl. (384 S.) 886,87. ℳ 4.50.
" 3. Aus dem Jahrhundert des grossen Krieges. 15. und 16. Aufl. (480 S.) 886,88. ℳ 6.—.
" 4. Aus neuer Zeit. 15. und 16. Aufl. (496 S.) 886,88. ℳ 6.—.

—— Erinnerungen aus meinem Leben. 8. (VIII, 377 S.) Ebendas. 887. *ℳ 5.—.; geb. * 7 —

—— die verlorene Handschrift. Roman in 5 Büchern. 15.—18. Aufl. 2 Thle. gr. 8. (378; 505 S.) Ebendas. 886—88. * 6 —

Freytag, Gust., die Journalisten. Lustspiel in 4 Acten. 8. Aufl. 8. (138 S.) Leipzig 886, Hirzel. ℳ 2.25.; geb * 3 20

—— Soll und Haben. Roman in 6 Büchern. 30.—32. Aufl. [Neue Ster.-Ausg.] 2 Bde. gr. 8. (III, 577; 410 S.) Ebendas. 885—87. * 5 —

—— dass. — 33. Aufl. [100. Tausend.] 2 Bde. gr. 8. (IV, 577; 410 S.) Ebendas. 888. * 5 —

—— dass. — 34. Aufl. [Neue Ster.-Ausg.] 2 Bde. gr. 8. (IV, 577; 410 S.) Ebendas. 888. * 5 —

—— die Technik des Dramas. 5. verb. Aufl. gr. 8. (VI, 316 S.) Ebendas. 886. * 5 —

—— Graf Waldemar. Schauspiel in 5 Acten. 4. Aufl. gr. 8. (IV, 88 S.) Ebendas. 887. * 2 —

Freytag, Gust. Sein Leben und Schaffen, von C. Alberti, s. Dichter, deutsche, der Gegenwart. — Alberti, C., ein Festblatt.

Gustav Freytag-Galerie. Nach den Orig.-Gemälden und Cartons der ersten Meister der Neuzeit. 20 Blätter mit begleit. Texten. Photogr.-Druck von Wilh. Hoffmann in Dresden. Jubiläums-Ausg. gr. 5. (VIII, 48 S.) Leipzig 887, Schloemp.
In Relief-Leder-Einband * 15 —

Freytag, Karl, zur Geschichte der Drehscheibe. Eine histor. Skizze. gr. 8. (17 S.) Zuaim 887, Fournier und Haberler. * — 80

Freytag, L., die älteren Teile des Kudrunliedes, übers. [Schluss.] gr. 4. (23 S.) Berlin 886, Gaertner's Verlag. * 1 —
Der Anfang ist nicht gedruckt worden.

Freytag, Paul, Jean Baptiste Bernon. Criminal-Novelle. 3. Aufl. 8. (60 S.) [Dresden 887, Steffens.] Davos, Richter. * 1 —

Freytag-Loringhoven, Alex., zwei Schwestern. Erzählung in Briefen. Erlebnisse aus dem deutsch-französ. Kriege. Kleine Schriften. 8. (112 S.) Riga 887, Jonck und Poliewsky. * 2 —

Frič, Ant., s. Fritsch, Ant.

Frick's Rundschau. Belehrende und unterhaltende Mittheilungen für Freunde der Land- und Forstwirthschaft, des Garten-, Obst- und Weinbaues, der Haus- und Kellerwirthschaft, der Bienenzucht, des Sports, der Jagd und Fischerei, sowie einschlägiger Wissenschaften und Gewerbe. Redig. von Felix v. Thümen. 1. Jahrg. April—Decbr. 1886. 18 Nrn. (à Nr. ca. 3 Bog.) gr. 4. Wien, Frick. * 3 —

—— dass. — 2. und 3. Jahrg. 1887 und 1888. à Jahrg. 24 Nrn. (à Nr. ca. 3 Bog.) gr. 4. Ebendas. à Jahrg. * 4 —

Frick, Carl, die Quellen Augustins im XVIII. Buche seiner Schrift de civitate dei. gr. 8. (83 S.) Höxter 886, (Buchholtz.) * 1 —

Frick, Otto, die Einheit der Schule. Referat, gehalten den 1. Octbr. 1884 auf dem 3. deutschen evangel. Schulkongreß zu Stuttgart. gr. 8. (44 S.) [Frankfurt a. M. 884, Schriften-Niederlage des Evangel. Vereins.] Leipzig, Wilh. Weber. * — 40
Aus: Denkschrift des 2c. Kongresses, besonders abgedruckt.

—— die Möglichkeit der höheren Einheitsschule, s. Schriften des deutschen Einheitsschulvereins.

—— Wegweiser durch die klassischen Schuldramen, —— und E. Polack, epische und lyrische Dichtungen, erläutert, } s. Aus deutschen Lesebüchern.

Frick-Forrer, Hs., das Grossmünster in Zürich und dessen Umgebung. Für Einheimische und Fremde dargestellt. 8. (72 S. mit Illustr. in Holzschn.) Zürich 886, Schulthess. * 1 20

Fricke, Alb., Chemie. Zunächst für mittlere und höhere Mädchenschulen bearb. gr. 8. (VI, 106 S. mit 49 Holzschn.-Abbild.) Braunschweig 886, Bruhn's Verlag. * — 90
geb. * 1 —

—— Leitfaden für den Unterricht in der Physik. In 2 konzentr. Kursen für gehobene Bürger- und höhere Mädchenschulen bearb. 2. Kurs. 2. Aufl. gr. 8. (VIII, 213 S. mit 200 Holzschn.-Abbild.) Ebendas. 888. *ℳ 1.40.; geb. * 1 75
1. Kurs. Ebendas. 1883. * 60 Pf.

Fricke, Alb., und A. Lohmann, Schreib-Lese-Fibel. 15.—18. [Ster.-]Aufl. 8. (80 S.) Braunschweig 885–88, Bruhn's Verlag. * — 30
geb. * — 50

Fricke, Carl, die Frauenfrage in ihrer Beziehung zur Prostitution. Lex.-8. (52 S.) Berlin 885, Edler. * 1 —

Fricke, Ernst, Untersuchungen über die fibrinöse Pleuro-Pneumonie nach den im königl. Ernst-August-Hospital in Göttingen vom 1. April 1879 bis zum 1. April 1885 beobachteten Fällen. Inaugural-Dissertation. gr. 8. (36 S.) Stendal 886. (Göttingen, Vandenhoeck und Ruprecht.) * — 80

Fricke, Friedr. Wilh., Abriss der vereinfachten Volksorthographie. gr. 8. (IV, 34 S. mit 1 lithogr. Schrifttaf.) Leipzig 886, Rob. Leky. * — 40

Fricke, Gust. Ad., Gottesgrüße, Predigten. 2. Bd. Gehalten im letzten Kirchenjahre der alten Peterskirche zu Leipzig. gr. 8. (VIII, 295 S.) Leipzig 886, [Lehmann.] Fr. Richter. * 4 —
geb. mit Goldschn. * 5 —

1. Bd. Ebendas. 883. *ℳ 4.—; geb. *ℳ 5.—.

—— das Kommen und Scheiden des Auferstandenen. Abschiedspredigt, gehalten am 2. Osterfeiertage 1887. 8. (16 S.) Leipzig 887, Fr. Richter. * — 30

—— Rede über die Aufgaben und den Charakter des Evangelischen Bundes, s. Flugschriften des Evangelischen Bundes.

—— s. Gedenkblätter der Grundsteinlegungs- und Einweihungsfeier für die neue Peterskirche zu Leipzig.

—— s. Predigten und Reden zur Leipziger Kaiser-Feier.

—— der paulinische Grundbegriff der δικαιοσύνη θεοῦ erörtert auf Grund von Röm. 3, 21—26. Lex.-8. (III, 75 S.) Leipzig 888, Böhme. * 2 —

—— Rede, beim Begräbnisse des Prof. D. W. G. Schmidt gehalten, s. Schmidt.

—— H. Terlinden und W. Faber, für den Evangelischen Bund. Vorträge, gehalten am 27. Septbr. 1888 beim Jahresfeste des Braunschweiger Hauptvereins des Evangel. Bundes. gr. 8. (45 S.) Halle 888, Strien, Verlag. * — 80

Fricke, H., Geschichte und Geographie. Ein Schülerbuch. Unter Mitwirkung einiger Lehrer nach dem amtl. Lehrplan für Hamburger Volksschulen bearb. gr. 8. (VII, 336 S. mit 3 Fig. im Text und 2 Karten.) Hamburg 886, O. Meißner's Verlag. * 1 60

—— und Johs. Maas, Liederbuch. Eine Sammlung ein- und mehrstimm. Lieder für mehrklass. Schulen, in 7 Stufen method. geordnet und mit Vorübungen versehen. 2 Tle. 2. und 3. verb. Aufl. gr. 8. (IV, 220 S.) Ebendas. 885,88.
1. Tl. * 90 Pf. * 1 20
Beide Teile in 1 Bde. * — 80

Fricke, J. H. Alb., Handbuch des Katechismus-Unterrichts nach Dr. M. Luthers Katechismus, zugleich Buch der Beispiele, s. Bibliothek, pädagogische.

Fricke, Karl, der biologische Unterricht an den höheren Lehranstalten, sein Gang und seine Bedeutung für eine allgemeine höhere Bildung, nach psychologisch-pädagog. Grundsätzen dargestellt. gr. 4. (29 S.) Bremen 888. (Leipzig, Fock.) * 1 —

Fricke, L. W., ein Büchlein vom heiligen Ehestande und was dazu gehört. Eine Auslegung des 6. Gebots für Braut- und Eheleute, auch für das ledige Volk. gr. 8. (66 S. mit eingedr. Holzschn.) Hannover 887, (Feesche.)
geb. ** 75 Pf. und ** 1 —
geb. mit Goldschn. ** 1 50

—— ein Büchlein vom Schwören. 3. Tausend. 8. (23 S.) (Ebendas.) 888. * — 10

—— Fürchte dich nicht: Du bist Mein. Ein Gedenkbüchlein für Confirmanden und Confirmierte, zugleich ein Begleitwort zu des Boten Gedenkblatt für Confirmanden. 2.—6. Aufl. 8. (48 S. mit eingedr. Holzschn.) Ebendas. 886—88. * — 90
Vorstehende drei Schriften sind aus: Monatsbote aus dem Stephansstift, besonders abgedruckt.

Fricke, L. W., der kleine Katechismus Dr. Martin Luthers, kurz ausgelegt. Ein Hülfsbüchlein für Katechismusschüler. 8. (124 S.) Hannover 886, (Feesche.) ** 25 Pf.; geb. ** — 40

—— dass. — 2. und 3. Aufl. 8. (VI, 180 S.) (Ebendas.) 886,87. ** 35 Pf.; geb. ** — 50

—— dass. — 4. und 5. Aufl. gr. 8. (168 S.) (Ebendas.) 887,88. ** — 40
geb. ** — 60

—— dass. — Ausg. B. [In Fragen und Antworten.] Der Gesamtauf. 22.—25. Tausend. 8. (152 S.) (Ebendas.) 888. * — 40

—— Katechismuslehre. Eine Auslegung des Kleinen Luther'schen Katechismus für das liebe deutsche Christenvolk. 4 Hefte. gr. 8. (Ebendas.) [1. Heft. (S. 1—107.) 885. * 75 Pf.; 2. Heft. (S. 109—252.) 885. *ℳ 1.—; 3. Heft. (S. 253—396.) 888. *ℳ 1.—; 4. Heft. (S. 397—561.) 888. *ℳ 1.25.] * 4 —

—— das Kindlein ist nicht todt, sondern es schläft. Ein herzliches Trostwort an betrübte Elternherzen, zugleich ein Begleitwort zu des Boten Gedächtnißblatt für verstorbene Kinder. 3. Aufl. 16. (16 S. mit Titelbild.) (Ebendas.) 886. * — 20
Vorstehende zwei Schriften sind aus: Monatsbote aus dem Stephansstift, besonders abgedruckt.

—— Missions- und Festgesänge, und Haus- und Kirchenlieder. Mit liturg. Anhang. 2. Aufl. kl. 4. (96 S.) (Ebendas.) 885.
cart. * 40 Pf.; geb. * — 50
Ohne liturg. Anhang * — 20
cart. * 30 Pf.; geb. * — 40

—— Wider den Erbfeind! Ein Kampfruf an die deutsche Jugend. — Nur für Eltern und Lehrer. 2. Aufl. kl. 8. (16 S.) (Ebendas.) 887. ** — 5

Fricke, Rich., das altenglische Zahlwort, eine grammatische Untersuchung. gr. 8. (64 S.) Erlangen 887, Deichert'sche Verlagsb. Nachf. * 2 —

Fricke, W., Chronik Bielefelder Familien. Zugleich Ergänzung und Fortsetzung der Geschichte der Stadt Bielefeld. 8. (144 S.) Bielefeld 887, Helmich. * 2 —
geb. * 3 —

—— Führer durch Bielefeld und die Umgegend. 12. (51 S. mit 1 Ansicht, 1 Plan und 1 Karte.) Ebendas. 887. * — 75
Auch: Reisehandbuch durch den Teutoburgerwald und das Wesergebirge, besonders abgedruckt.

—— Geschichte der Stadt Bielefeld und der Grafsch. Ravensberg. (In 11 Lfgn.) gr. 8. (IV, 338 S.) Ebendas. 887. * 6 —
geb. * 7 75
Feinere Ausg. *ℳ 6.50.; geb. * 8 25

—— Grundriß der Geschichte deutscher Jugendlitteratur. Ein Beitrag zur deutschen Litteraturgeschichte und ein Handbuch für Eltern und Lehrer, zugleich Wegweiser zur Anlage von Schüler- und Volksbibliotheken. gr. 8. (VIII, 216 S.) Minden 886, Bruns. * 2 50

—— die Hermannsschlacht, s. Aus alter und neuer Zeit.

—— goldener Kinderschatz. Eine Sammlung von alten und neuen Kinderliedern, Fabeln, Sprüchen, Gebeten und Räteln. Mit einem Vorwort von Elise Polko. gr. 8. (VII, 240 S. mit Illustr. von Osk. Pletsch, J. Flinzer, Ludw. Richter ꝛc.) Minden 888, Köhler. geb. * 4 —

—— Lederstrumpf's Indianer-Geschichten. Für die Jugend frei nach Cooper dargestellt. 1. und 2. Aufl. 8. (120 S. mit 6 feinen Farbendr.-Bildern nach Aquarellen von W. Schäfer.) Wesel 887,88, Düms. geb. 1 —

—— der Rachegeist der Prairie, s. Volks- und Jugend-Erzählungen.

—— See-Geschichten. Frei nach Cooper und anderen erzählt. 8. (120 S. mit 6 feinen Farbendr.-Bildern nach Aquarellen von W. Schäfer.) Wesel 888, Düms. geb. 1 —

—— kurze deutsche Sprachlehre. 3. Aufl. 8. (32 S.) Leipzig 885, Siegismund und Volkening. * 25 Pf.; cart. * — 30

—— dass. — s. Siegismund und Volkening's kurzgefaßte Lehr- und Lernbücher für Volksschulen.

—— die Teutoburg, s. Aus alter und neuer Zeit.

Fricke, W., der Teutoburgerwald, das Wesergebirge und die Stadt Bielefeld. Ein Führer durch das nordöstl. Westfalen, umfassend die Gebiete zwischen Bielefeld, Osnabrück, Höxter und Minden, Steinhuder-Meer und Hannover. 3. Aufl. 8. (IV, 144 S. mit 1 Ansicht der Sparrenburg in Lichtdr.) Bielefeld 885, Helmich. cart. * 1 —
Mit Touristenkarte * 1 40
Mit Karte und Plan von Bielefeld * 1 70
—— der Teutoburgerwald, das Wesergebirge, Detmold und das Hermannsdenkmal. Ein Führer durch das nordöstl. Westfalen, umfassend die Gebiete zwischen Osnabrück, Bielefeld, Höxter und Minden, Steinhuder-Meer und Hannover. 4. vollständig umgearb. Aufl. 12. (132 S. mit 1 Ansicht und 2 Situationskarten.) Ebendas. 887. * 1 —
Mit Touristenkarte * 1 25
Mit Karte und Plan von Bielefeld * 1 50
—— der Wolfsjäger, s. Volksbücher, neue.
—— Wupperthaler Novellen oder geschichtliche Erzählungen aus der Vorzeit Elberfelds und Barmens. 1. und 2. Bd. 8. Barmen 885, Steinborn und Comp. * 2 70
geb. in 1 Bd. * 3 50

Inhalt:
Bd. 1. Der Schulmeister und sein Sohn. Die Schwedenzeit. (177 S.) *ℳ 1.50.
„ 2. Im Nothkamp. Peter Mertens. Der Gemeinderichter. (146 S.) *ℳ 1.20.

Fricken, Wilh. v., Naturgeschichte der in Deutschland einheimischen Käfer, nebst analyt. Tabellen zum Selbstbestimmen. Für Lehrer und Studierende und alle Freunde wissenschaftl. Entomologie. 4. verb. Aufl. 8. (VII, 510 S. mit zahlreichen in den Text gedr. Holzschn.) Bern 885, Stein. * 4 80
geb. * 5 60
Fricker, B., Schweizergeschichte für Bezirks- und Sekundarschulen. 4. neuerdings sorgfältig durchgesehene Aufl. gr. 8. (XVI, 195 S.) Aarau 886, Sauerländer's Verlagsh. * 1 60
geb. * 2 —
Frickhöffer jun., Carl, die Eisenquellen zu Schwalbach. 2. Aufl. gr. 8. (81 S.) Wiesbaden 888, Bergmann. * 1 20
Aus: Die Heilquellen des Taunus, besonders abgedruckt.
Frickhöffer, H., die Grundfrage der Religion, s. Zeit- und Streit-Fragen, deutsche.
—— der Liberalismus und die Zeichen der Zeit. Vortrag, im Protestantenverein in Bremen und Hamburg gehalten. gr. 8. (28 S.) Bremen 886, Rousselle. * — 30
Friderieus redivivus. Oden und Episteln Friedrichs des Großen. Deutsch von Thdr. Vulpinus. Mit Beifügung des französ. Textes und histor. Erläuterungen. gr. 8. (XI, 283 S.) Berlin 886, Eckstein Nachf. *ℳ 7.—; geb. * 9 —
Ausg. auf Büttenpap. in Pergament-Umschlag * 15 —
Fridolin's, Prince, courtship. Illustrated by Jul. Kleinmichel. Verses by Jul. Lohmeyer and Frieda Schanz. Translated by Sidney Clifton. qu. gr. 4. (40 S. mit eingedr. farb. Illustr.) New-York 888. (Leipzig, Baldamus.) geb. * 6 —
Fridrich, F., das russische Alphabet [Druck- und Schreibbuchstaben]. Beiblatt zur 2. Aufl. von F. F.'s „Kurze Anleitung, die russ., bulgar. und serb. Druck- und Schreibbuchstaben auf mnemon. Wege binnen 1 Tage lesen und schreiben zu lernen". 12. (3 S.) Prag 888, Neugebauer. — 6
—— Anleitung auf mnemonischem Wege die Kenntnis der Bedeutung sämmtlicher telegraphischer Zeichen binnen 1 Tage sich anzueignen. gr. 8. (22 S.) Prag 886, Andrè. * 1 —
—— kurze Anleitung, die russischen, bulgarischen und serbischen Druck- und Schreib-Buchstaben auf mnemonischem Wege binnen 1 Tage lesen und schreiben zu lernen, mit beigefügten Lesеregeln und einem kleinen deutsch-russ. Wörterverzeichnisse. 1. und 2. Aufl. 8. (32 S.) Ebendas. 888. * — 40
—— kurzgefaßte Anleitung zur raschen Erlernung des richtigen Lesens in 15 Sprachen, Deutsch, Englisch, Holländisch, Schwedisch, Dänisch, Französisch, Italienisch, Spanisch, Portugiesisch, Rumänisch, Russisch, Böhmisch, Polnisch, Ungarisch und Neugriechisch, mit Anwendung der mnemon. Methode beim griech. und russ. Alphabet, nebst einem Hinweis auf die Vortheile einer phonet. Orthographie und die Nothwendigkeit einer internationalen Alphabetd. gr. 8. (IV, 76 S. mit 4 Steint.) Prag 885, (Andrè.) * 1 80
Fridrich, F., populäre Anleitung, auf mnemonisch. Wege binnen 3 Tagen die Kenntnis der Lautbedeutung sämmtl. hebräischer Quadrat-, jüdisch-deutscher Druck- und jüdisch-deutscher Current-Buchstaben sich anzueignen. gr. 8. (37 S.) Ebendas. 885. * — 80
—— Begriffszeichen als Schrift für Alle. gr. 8. (18 S.) Ebendas. 887. * 1 —
—— Schrift für Alle. System zu einer Begriffsschrift anstatt Buchstaben. 2. Aufl. gr. 8. (16 S.) Prag 888, Neugebauer. * 1 —
Fried, Alfr. Herm., der kleine Büchmann. Eine Sammlung der landläufigsten Citate und berühmtesten Aussprüche in deutscher, latein., französ., engl. und italien. Sprache. In alphabet. Reihenfolge. 8. (VII, 120 S.) Leipzig 886, Grosser und Schramm. geb. * 2 —
—— Lexikon deutscher Citate, s. Universal-Bibliothek Nr. 2461—2463.
Fried, Karl Heinr., Übungsbuch für ornamentales Freihandzeichnen zum Gebrauche an technischen und humanistischen Mittelschulen, Lehrerbildungsanstalten, Fortbildungsschulen und für den Selbstunterricht. 3. und 4. Heft: Blatt-Studien. 2. und 3. Gruppe. gr. 4. (à Heft 16 S. mit 24 lithogr. und color. Taf.) Augsburg 885—88, Rieger'sche Buchh.
In Mappe à Heft *ℳ 5.—. * 10 —
1. und 2. Heft. Ebendas. 1883, 84. à [*ℳ 7.—.] *ℳ 5.—.
Fried, Siegm., der moderne Geheimmittel-Schwindel. Ein Beitrag zur vollständ. Illoslegung und Bekämpfung desselben. gr. 8. (25 S.) Wien 886, Szelinski. * 1 —
Friedberg, Emil, Otto Stobbe. Rede, gehalten bei der akadem. Gedächtnißfeier der Leipziger Juristenfakultät am 28. Juni 1887. gr. 8. (40 S. mit 1 Portr.-Radirung.) Berlin 887, Hertz. * 1 50
—— die geltenden Verfassungs-Gesetze der evangelischen deutschen Landeskirchen. Hrsg. und geschichtlich eingeleitet. Lex.-8. (XXXV, 1185 S.) Freiburg i. Br. 885, Mohr. * 28 —
—— dass. — Ergänzungsbd. 4 Lfgn. Lex.-8. (XV, 202 S.) Ebendas. 888. à Lfg. *ℳ 1.60. * 6 40
—— dass. — Sep.-Ausg. für Anhalt. Lex.-8. (35 S.) Ebendas. 885. * 1 —
—— dass. — Sep.-Ausg. für Baden. Lex.-8. (41 S.) Ebendas. 885. * 1 —
—— dass. — Sep.-Ausg. für Bayern. Lex.-8. (76 S.) Ebendas. 885. * 3 —
—— dass. — Sep.-Ausg. für Braunschweig. Lex.-8. (IV, 44 S.) Ebendas. 885. * 1 —
—— dass. — Sep.-Ausg. für Elsaß-Lothringen. Lex.-8. (28 S.) Ebendas. 885. * 1 —
—— dass. — Sep.-Ausg. für das Großherzogth. Hessen. Lex.-8. (52 S.) Ebendas. 885. * 2 —
—— dass. — Sep.-Ausg. für die Lippe'schen Fürstenthümer. Lex.-8. (28 S.) Ebendas. 885. * 1 —
—— dass. — Sep.-Ausg. für Lübeck, Hamburg, Bremen. Lex.-8. (VIII, 107 S.) Ebendas. 885. * 4 —
—— dass. — Sep.-Ausg. für Mecklenburg-Schwerin und -Strelitz. Lex.-8. (III, 11 S.) Ebendas. 885. * 1 —
—— dass. — Sep.-Ausg. für das Großherzogth. Oldenburg [einschließlich der Fürstenthümer Lübeck und Birkenfeld]. Lex.-8. (IV, 64 S.) Ebendas. 885. * 2 —
—— dass. — Sep.-Ausg. für Oesterreich und Siebenbürgen. Lex.-8. (121 S.) Ebendas. 885. * 4 —
—— dass. — Sep.-Ausg. für Preußen. Lex.-8. (XII, 294 S.) Ebendas. 885. * 9 —

Friedberg, Emil, die geltenden Verfassungs-Gesetze der evangelischen deutschen Landeskirchen. Sep.-Ausg. für Sachsen. Lex.-8. (IV, 43 S.) Freiburg i. Br. 885, Mohr. * 2 —

—— dass. — Sep.-Ausg. für die Sächsisch-Thüringischen Fürstenthümer. Lex.-8. (VI, 88 S.) Ebendas. 885. * 3 —

—— dass. — Sep.-Ausg. für Schwarzburg-Sondershausen, Schwarzburg-Rudolstadt, Reuß ältere und jüngere Linie. Lex.-8. (III, 47 S.) Ebendas. 885. * 2 —

—— dass. — Sep.-Ausg. für Waldeck. Lex.-8. (III, 27 S.) Ebendas. 885. * 1 —

—— dass. — Sep.-Ausg. für Württemberg. Lex.-8. (69 S.) Ebendas. 885. * 2 —

—— das geltende Verfassungsrecht der evangelischen Landeskirchen in Deutschland und Österreich. gr. 8. (XV, 446 S.) Leipzig 886, B. Tauchnitz. * 16 —

Friedberg, Emmy, 12 Puppengeschichten für kleine Mädchen. 4. (V, 67 S. mit 6 Farbendr.-Bildern von Jul. Kocher.) Stuttgart 868, F. Loewe. geb. * 2 —

Friedberger, Frs., und Eug. Fröhner, Lehrbuch der speciellen Pathologie und Therapie der Hausthiere. Für Thierärzte, Aerzte und Studirende. 10 Lfgn. oder 2 Bde. gr. 8. (X, 640; VII, 696 S.) Stuttgart 885—87, Enke. * 29 —

—— —— dass. — 2. verb. und verm. Aufl. 2 Bde. gr. 8. Ebendas. [1. Bd. (X, 646 S.) 888. *ℳ 14.—.; 2. Bd. (VIII, 708 S.) 889. *ℳ 16.—.] * 30 —

Friedeberg, M., Bilder aus Ostpreußen. Ein Beitrag zur Vorbereitung der 300jähr. Säkularfeier der ehemal. Provinzialschulen in Tilsit, Lyck und Saalfeld. Einst und Jetzt an der Ostmark des deutschen Ordens. 1. Bdchn. gr. 8. (VII, 105 S.) Tilsit 885, Lohnß. * 1 —

Die Fortsetzung bildet:

—— Bilder von der Ostgrenze. Studien und Skizzen. 2. Bdchn. der Bilder aus Ostpreußen. gr. 8. (IV, 92 S. mit 5 Illustr.) Tilsit 886. Leipzig, Friese. 1 —

Friedeburg, Osw., Tannhäuser und der Sängerkrieg auf der Wartburg oder die Hexe vom Venusberg. 80 Hefte. gr. 8. (2557 S. mit 80 Chromolithogr.) Leipzig 885,86, Bergmann. à Heft 10 Pf. 8 —

Friedel, Ernst, Berlin, Potsdam und Umgebungen, s. Grieben's Reise-Bibliothek.

Friedel, M., das Projekt der Kanalisirung der Mosel von Metz bis Coblenz. Aufgestellt im Auftrage des Comité's der Vereinigung von Großindustriellen am Niederrhein und an der Mosel. Für die Veröffentlichung bearb. unter Mitwirkung des Reg.-Baumeisters Pasquay zu Metz. Hrsg. durch das Comité. Fol. (39 S. mit 7 Plantaf. und Skizzen im Texte.) Trier 885, Lintz'sche Buchh. * 3 —

Friedel, O., Beiträge zur Statistik des Gymnasiums, —— einige Horastunden in Prima, } s. Festschrift zur Feier des 550jähr. Bestehens des Gymnasiums zu Stendal.

Friedemann, Edm., Catilina. Roman in 2 Bdn. 8. (VIII, 330; 347 S.) Dresden 886, Minden. * 8 —
geb. ** 10 —

—— die Kranken-Versicherung, s. Zeitfragen, soziale.

Friedemann, Hugo, kleine Erdkunde für die Hand der Kinder in Bürger- und Volksschulen. 2. durchgesehene und verb. Aufl. gr. 8. (64 S. mit 7 Karten und 11 Abbild.) Dresden 887, Hubic. * — 40

—— kleine Schulgeographie von Deutschland für die Hand der Kinder in Bürger- und Volksschulen. 12. durchgesehene Aufl. Nach der neuen Rechtschreibung und der Volkszählung von 1880. gr. 8. (32 S. mit 1 chromolithogr. Karte und 1 Holzschn.) Ebendas. 885. * — 40

—— dass. — 13. und 14. durchgesehene Aufl. gr. 8. (32 S. mit 1 Karte und 1 Holzschn.) Ebendas. 886. * — 40

Friedemann, Hugo, kleine Schulgeographie von Deutschland für die Hand der Kinder in Bürger- und Volksschulen. 15. und 16. durchgesehene Aufl. Mit den Ergebnissen der Volkszählung vom 1. Dezbr. 1885. gr. 8. (32 S. mit 1 Karte und 1 Holzschn.) Dresden 887,88, Hubic. * — 40

—— kleine Schulgeographie der außereuropäischen Erdteile für die Hand der Kinder in Bürger- und Volksschulen. 2. verm. und verb. Aufl. gr. 8. (64 S. mit 4 in den Text gedr. Holzschn.) Ebendas. 885. * — 40

—— kleine Schulgeographie von Europa für die Hand der Kinder in Bürger- und Volksschulen. 5. revid. Aufl. gr. 8. (56 S.) Ebendas. 887. * — 40

—— kleine Schulgeographie von Sachsen für die Hand der Kinder in Bürger- und Volksschulen, mit einer kurzen Übersicht der sächsischen Geschichte. 21.—27. verb. Aufl. Nach der Berufszählung vom 5. Juni 1882. gr. 8. (32 S. mit 1 chromolithogr. Karte.) Ebendas. 885—88. * — 30

Friedenfels, Eug. v., Joseph Bedeus von Scharberg. Beiträge zur Zeitgeschichte Siebenbürgens im 19. Jahrh. 2 Thle. Neue (Titel-)Ausg. gr. 8. (XII, 417; X, 499 S. mit 1 Portr. und 1 Facs.) Wien (876,77)886, Graeser. * 20 —

Friedensbote, evangelisch-lutherischer, aus Elsaß-Lothringen. Hrsgbr.: F. A. Ihme. 15. Jahrg. 1885. 52 Nrn. (à Nr. ½ Bog.) gr. 8. [Bärenthal, Phlippsburg]. (Dresden, H. J. Naumann.) * 4 75
14.—16. Jahrg. im Selbstverlag des Herausgebers.

Friedensburg, F., Schlesiens Münzen und Münzwesen vor dem J. 1220. gr. 8. (VIII, 107 S. mit 2 Taf. Abbild.) Berlin 886, [F. und P. Lehmann.] Weyl. [*ℳ 6.—.] * 2 —

—— Schlesiens Münzgeschichte im Mittelalter, s. Codex diplomaticus Silesiae.

Friedensburg, Walter, Landgraf Hermann II. der Gelehrte von Hessen und Erzbischof Adolf I. von Mainz. Ein Beitrag zur deutschen Territorialgeschichte des 14. Jahrh. gr. 8. (IV, 311 S.) Marburg 886, Elwert's Verlag. * 5 —
Aus: Zeitschrift des Vereins für hessische Geschichte und Landeskunde, besonders abgedruckt.

—— der Reichstag zu Speier 1526, s. Untersuchungen, historische.

Friedensengel und Germania. Festdialog zur Feier des Geburtstages Sr. Maj. des Kaisers. Von A. S. 12. (8 S.) Crefeld 887, Erdmann. — 60

Friedens-Geldverpflegungs-Reglement der Marine. gr. 8. (XII, 313 S.) Berlin 885, Mittler und Sohn. * 3 20
geb. ** 4 —

Friedens-Halle, die. Redact.: Schneider. 1. Jahrg. 1887. 52 Nrn. (Bog.) gr. 4. Berlin, Deutsche Evangel. Buch- und Tractat-Gesellschaft. * 2 —

—— dass. — Redact.: E. Beck. 2. Jahrg. 1888. 52 Nrn. (Bog.) gr. 4. Ebendas. * 2 —

Friedens-Vereinigung. Etwas für Alle! Redact.: M. Hoeg. 4. Folge. [12 Nrn.] (à Nr. ½ Bog.) gr. 4. München (E. Mangelsdorf.) — —
Nur 2 Nrn. erschienen.

Friederichs, Carl (I.), die Gipsabgüsse antiker Bildwerke der königl. Museen zu Berlin, in histor. Folge erklärt. Bausteine zur Geschichte der griechisch-röm. Plastik. Neu bearb. von Paul Wolters. gr. 8. (X, 850 S.) Berlin 885, Spemann. * 12 —

Friederichs, Carl (II.), matronarum monumenta, congessit, congesta digessit C. F. Dissertatio inauguralis. Lex.-8. (X, 49 S.) Bonn 887, (Strauss' Verlag.) * 1 50

Friederike Sophie Wilhelmine, Markgräfin von Bayreuth, s. Memoiren.

Friedheim, Ludw., das Ulcus molle. Historisch-krit. Studie. gr. 8. (42 S.) Würzburg 888, Stahel'sche Universitäts-Buchh. * 1 50
Aus: Verhandlungen der physikalisch-medicin. Gesellschaft zu Würzburg, besonders abgedruckt.

Friedheim, P., Engelsflügel. (Erzählung.) 8. (98 S.) Stuttgart 888, Greiner und Pfeiffer. * 1 —
geb. * 1 50

Friedheim, Walther, in der besten der Welten. Naturalistisch-soziales Lebensbild aus unseren Tagen. gr. 8. (55 S.) Zürich 886, Verlags-Magazin. * — 80

Friedhof- und Begräbnis-Ordnung für Stuttgart von 1886. 8. (XIV, 67 S.) Stuttgart 886, (Lindemann's Sortiment.) ** — 60

Friedinger, C., Denkschrift über die Wiener Gebär- und Findelanstalt. Aus Anlass des hygien. Congresses in Wien im J. 1887. gr. 8. (IV, 93 S. mit 2 Tab.) Wien 887, (Braumüller.) * 3 —

Friedl, Frz., Militär-Handbibliothek, s. Hoffmann, C.

—— und Carl Hoffmann, die Heeres-Organisation. gr. 8. (101 S.) Wien 885, Seidel und Sohn. * 1 40

—— —— die Organisation der bewaffneten Macht. 4. Aufl. 8. (94 S.) Ebendas. 887. * 1 40
Vorstehende zwei Schriften sind aus: Militär-Handbibliothek für Offiziere, Cadetten und Einjährig-Freiwillige, besonders abgedruckt.

Friedl, Hieron., und Friedr. Schüller, Handbuch für die Infanterie-, Jäger- und Cavallerie-Pionniere, mit Rücksichtnahme auf die mit dem Infanterie-Spaten herzustellenden Arbeiten zusammengestellt. 12. (120 S. mit 51 Sint.) Wien 886, (Seidel und Sohn.) geb. * 1 60

Friedl, Sigm., illustrirtes Briefmarken-Album für Anfänger und zur Aufbewahrung von Doubletten. 3. wesentlich verb. und verm. Aufl. qu. 4. (IV, 108 S. mit 1226 Abbild.) Wien 885, Perles. cart. * 1 50

Friedland, Carl, schlichte Gedichte. 16. (55 S.) Freiburg a. U. 887, Kirchner. geb. mit Goldschn. * 1 75

Friedlaender, Alfr., Beiträge zur Acetonurie. [Aus dem chem. Laboratorium der medicin. Klinik des Herrn Geh.-R. Biermer zu Breslau.] Inaugural-Dissertation. gr. 8. (45 S.) Breslau 886, (Köhler.) * 1 —

Friedlaender, Carl (I.), microscopische Technik zum Gebrauch bei medicinischen und pathologisch-anatomischen Untersuchungen. 3. verm. und verb. Aufl. gr. 8. (VIII, 128 S. mit 1 Taf. in Chromolithogr.) Berlin 886, Fischer's medicin. Buchh. *ℳ 5.—; geb. * 6 —

Friedlaender, Carl (II.), die Embryotomie mit dem Schultze'schen Sichelmesser. Inaugural-Dissertation. gr. 8. (26 S.) Jena 887, (Pohle.) * — 60

Friedlaender, Ernst, ältere Universitäts-Matrikeln, s. Publicationen aus den k. preußischen Staatsarchiven.

Friedländer, Ettore, die Frage der Frauen- und Kinderarbeit. Eine Studie. Aus dem Italien. übers. von Alb. Fleischer. gr. 8. (VIII, 118 S.) Forbach 887, Hupfer. * 1 60

Friedlaender, Geo., aus den Kriegstagen 1870. 8. (121 S.) Berlin 886, Hertz. * 1 60

Friedländer, Hugo, die Ermordung des Polizei-Rath Dr. Rumpff vor dem Schwurgericht zu Frankfurt a. M. vom 29. Juni bis 1. Juli 1885. 1.—3. Aufl. 8. (31 S. mit dem Portr. Lieske's.) Leipzig 885, Leopold und Bär. — 20

Friedländer, J., Spruch-Katechismus d. i. der kleine Katechismus Luthers mit ausführl. Spruchregister. Für den Schulgebrauch und Konfirmanden-Unterricht zusammengestellt. 4. und 5. Aufl. 8. (64 S.) Stettin 885,88, Dannenberg. geb. * — 50

Friedlaender, Jul., Repertorium zur antiken Numismatik, im Anschluss an Mionnets description des médailles antiques zusammengestellt, aus seinem Nachlass hrsg. von Rud. Weil. gr. 8. (XI, 440 S.) Berlin 885, G. Reimer. * 10 —

Friedlaender, Konr., das Testament des Dr. Joachim Jungius, seine Verwaltung und seine Stipendiaten. Zum 22. Oktbr. 1887 im Auftrage der Verwalter des Testamentes hrsg. 4. (55 S. mit dem Bildnisse des Testators und 1 Facs. der Unterschriften der Testamentszeugen.) Hamburg 887, Herold'sche Buchh. * 2 —

Friedlaender, Ludw., Darstellungen aus der Sittengeschichte Roms in der Zeit von August bis zum Ausgang der Antonine. 6. neu bearb. und verm. Aufl. 1. Thl. gr. 8. (XXXII, 586 S.) Leipzig 888, Hirzel. * 12 —
2. und 3. Bd. 5. Aufl. Ebendas. 1881. *ℳ 23.—.

Friedländer, M. H., Geschichtsbilder aus der nachtalmudischen Zeit. [Von R. Jos. Karo bis zur Mendelssohnischen Zeit.] Nach den Quellen bearb. 3. Bd. gr. 8. (V, 62 S.) Frankfurt a. M. 885. (Brünn, Epstein.) * 1 50

—— dass. — [Von Moses Mendelssohn bis auf die Gegenwart.] Nach den Quellen bearb. 4. Thl. gr. 8. (VII, 156 S.) Ebendas. 887. * 2 50
Den 1. Thl. bildet: Friedländer, M. H., Geschichtsbilder aus der Zeit der Tanaiten und Amoräer. Ebendas. 1879. [*ℳ 3.—.] *ℳ 2.50.
Den 3. Thl. bildet: Friedländer, M. H. Chachme Hadorot. Geschichtsbilder aus der nachtalmud. Zeit. Ebendas. 1880. [*ℳ 3.—.] *ℳ 2.50.

—— Materialien zur Geschichte der Juden in Böhmen. 8. (IV, 106 S.) Ebendas. 888. 2 —

Friedlaender, P., Fortschritte der Theerfarbenfabrikation und verwandter Industriezweige 1877—1887. An der Hand der systemat. geordneten und mit krit. Anmerkungen versehenen deutschen Reichs-Patente dargestellt. Lex.-8. (X, 614 S.) Berlin 888, Springer. * 24 —

Friedländer, G., griechisches Lesebuch für Lateinschulen. 4. Aufl. von Emil Kurz. gr. 8. (V, 249 S.) Bamberg 887, Buchner'sche Buchh. * 2 60

Friedlieb, J. H., das Leben Jesu Christi des Erlösers, mit neuen histor. und chronolog. Untersuchungen, vollständig neu bearb. und hrsg. gr. 8. (XII, 481 S.) Paderborn 887, F. Schöningh. * 6 —

Friedler, Aug. v., der Liebe Fluch. Tragödie in 5 Akten. 8. (115 S.) Berlin 886, Parrisius. * 1 50

Friedmann, Alfr., zwei Ehen. Roman. 1. und 2. Aufl. 8. (V, 318 S.) Berlin 888, Rosenbaum und Hart. * 4 —
geb. * 5 50

—— Erlaubt und Unerlaubt. Novellen und Skizzenblätter. 8. (VII, 414 S.) [Minden 886, Bruns.] Berlin, Rosenbaum und Hart. *ℳ 4.50.; geb. * 6 50

—— falsche Freundschaft, s. Universal-Bibliothek.

—— aus Höhen und Tiefen [Ernstes und Profanes]. 8. (VIII, 294 S. mit dem Lichtdr.-Bilde des Verf.) Ebendas. 886. * 3 75
geb. * 5 50

—— Kirchenraub, s. Novellenschatz, neuer deutscher. — Universal-Bibliothek.

—— Lieder des Herzens. 12. (III, 124 S.) Berlin 889, Rosenbaum und Hart. geb. mit Goldschn. * 3 —

—— der Todesring, —— der Venusburchgang, } s. Universal-Bibliothek Nr. 2430.

—— s. Ponsard, F., Horaz und Lydia.

Friedmann, Aron, epistola responsi de tabulis nuptialibus vel dotis tabellis earumque conceptione aramaica, ut [apud Judaeos] in usu est, et de iis propinquis nonnullis rebus. (In hebr. Sprache.) gr. 8. (106 S.) Wien 888, (Lippe.) * 3 60

Friedmann, Fritz, die Oeffentlichkeit der Gerichtsverhandlungen, ihre Vorzüge und Schäden. 2. und 3. Aufl. 8. (67 S.) Berlin 887, Heine. * 1 —

—— eine Parallele zu der Abhandlung von O. S. „Gegen die Schwurgerichte". gr. 8. (44 S.) Berlin 886, Dressel. * 1 —

—— [†Erich Hohenziel], auf der Wahlstatt des Lebens. Roman. 8. (256 S.) Leipzig 885, Friedrich. * 5 —
Vgl.: XVII. Bd. 1. Abth. S. 716: Hohenziel, E., auf der Wahlstatt des Lebens. Ebendas. 1881.

Friedmann, Geo., die Bearbeitungen der Geschichte von dem Bergmann von Fahlun. Inaugural-Dissertation. gr. 8. (61 S.) Berlin 887, (Mayer und Müller.) * 1 20

Friedmann, L., Erfahrungen eines Lungenkranken, s. Sonderabdrücke der Deutschen Medizinal-Zeitung.

Friedmann, M., Ezechiel, Capitel 20 erläutert. (In hebr. Sprache.) gr. 8. (40 S.) Wien 888, (Lippe.) * — 80

Friedmann, Otto, objectives Preßverfahren und Officialverfolgung bei Ehrenbeleidigungen. Lex.-8. (24 S.) Wien 888, Manz'sche Hof-Verlags- und Universitäts-Buchh. * — 80
Aus: Allgemeine österreichische Gerichts-Zeitung, besonders abgedruckt.

Friedreich's Blätter für gerichtliche Medicin und Sanitätspolizei. Unter Mitwirkung von L. A. Buchner, H. Ranke, J. N. v. Nussbaum und v. Kraft-Ebing hrg. von J. v. Kerschensteiner. 36.—39. Jahrg. 1885—1888. à Jahrg. 6 Hefte. gr. 8. (à Heft ca. 80 S.) Nürnberg, Korn'sche Buchh.
Jahrg. 1885 und 1886 à * 9 —
Jahrg. 1887 und 1888 à * 10 —

Friedrich der Große. Denkwürdigkeiten seines Lebens nach seinen Schriften, seinem Briefwechsel und den Berichten seiner Zeitgenossen. 2 Bde. 8. (XII, 592; 504 S.) Leipzig 886, Grunow.
* 10 —
geb. in Leinw. *ℳ 12.50.; in Halbfrz. * 15 —
geb. in Ganzleder * 20 —
Vergriffen.

—— dass. — (Billige Ausg.) 8. (XII, 592; 504 S.) Ebendas. 888.
* 5 —
geb. in Leinw. *ℳ 7.50.; in Halbfrz. * 10 —

—— ausgewählte Schriften. Hrsg. von E. Schröder. 3 Bde. 8. als Gedenkgabe zum 100. Todestage Friedrichs erschienene Aufl. gr. 8. (IX, 525; III, 345; IV, 529 S.) [Berlin 886, Stuhr'sche Buchh.] Dresden, Höckner und Tiester. geb. in 1 Bd. * 10 —

—— pädagogische Schriften und Äußerungen, s. Bibliothek pädagogischer Klassiker.

—— Gedenkschrift zum 17. Aug. 1886, s. Trog, C.

—— der Heros der deutschen Volksbildung, s. Seidel, E.

—— als Kronprinz, s. Koser, R.

—— über die deutsche Litteratur, s. Universal-Bibliothek Nr. 2911.

—— s. Correspondenz, politische.

—— s. Gespräche mit H. de Catt.

—— s. Höfer, O.

Friedrich, deutscher Kaiser und König von Preußen. Ein Erinnerungsblatt. Fol. (8 S. mit Illustr.) Mannheim 888, Bensheimer's Verlag. — 15

—— dass. — Gedenkblatt der Unteroffizier-Zeitung. 8. (92 S. mit Bildern.) Berlin 888, Liebel. * — 30

—— dass. — Sein Leben und Wirken als Kronprinz, Feldherr und Kaiser. 8. (32 S. mit Portr.) Leipzig 888, Minde. * — 20

—— dass. — Ein Lebensbild treuer Erinnerung. Fol. (16 S. mit Illustr.) Stuttgart 888, Deutsche Verlags-Anstalt. — 50
Aus: Ueber Land und Meer, besonders abgedruckt.

Friedrich Karl von Preußen, s. Hoenig, F. — Rogge, B.

Friedrich's Taschenbuch über einfache Theorie und Praxis der Baumwollenspinnerei und deren Betrieb. Für Spinn- und Krempelmeister, Aufseher und alle Diejenigen, welche sich bei dieser Fabrikation für das Meisterfach ausbilden wollen. 2. vollständ. umgearb. und verm. Aufl. von Theobald Demuth und Adf. Just. 12. (VI, 104 S. mit 17 in den Text gedr. Abbild.) Reichenberg 885, (Schäfer's Verlag.) Fritsche. geb. * 2 —

Friedrich, Adf., die Boden-Meliorationen in Bayern und Hannover. Reisebericht, erstattet an den hohen mähr. Landes-Ausschuss. Hrsg. vom mähr. Landes-Ausschusse. gr. 4. (VIII, 156 S. mit 25 Taf.) Wien 885, Spielhagen und Schurich. * 10 —

Friedrich, Carl, Augustin Hirsvogel als Töpfer, seine Gefässentwürfe, Oefen und Glasgemälde. gr. 4. (V, 74 S. mit 38 Taf.) Nürnberg 885, (H. Sobrag.) * 20 —

Friedrich, Edm., die deutschen Insel- und Küstenbäder der Nordsee. 8. (15 S.) Berlin 888, Grosser. — 30
Aus: Deutsche Medicinal-Zeitung, besonders abgedruckt.

Friedrich, Ferd., Anleitung zum Componiren und Arrangiren von Märschen, Tänzen, Gavotten und anderen Musikstücken in leicht fasslicher Weise. kl. 8. (82 S.) Dresden 880, Seeling. — 60

Friedrich, Ferd., wie lernt man schnell und gründlich das Clavierstimmen? Anleitung zum Selbstunterricht für angehende Stimmer und Musikfreunde. kl. 4. (31 S.) Dresden 880, Seeling. — 60

Friedrich, Friedr., Charaktere. Roman. 2 Bde. 8. (184; 127 S.) Leipzig 888, Friedrich. *ℳ 8.—.; geb. * 9 —

—— hinter den Coulissen. Humorist. Skizzen und Bilder aus dem Schauspielerleben. Neue durchges. und verb. Aufl. 8. (111, 128 S.) Ebendas. 886. * 1 —

—— die Frau des Arbeiters. Sozialer Roman. 3 Bde. 8. (208; 289; 195 S.) Ebendas. 887. * 12 —

—— in der Hochfluth. Roman. 2 Bde. 8. (264; 223 S.) Ebendas. 887. * 9 —

—— das Pflegekind der Junggesellen. Roman. 2 Bde. 8. (227; 216 S.) Ebendas. 886. * 8 —

—— Vorurteile. Roman. 2 Bde. 8. (235; 236 S.) Ebendas. 886. * 8 —

—— mit den Waffen. Roman. 3 Bde. 8. (168; 175; 148 S.) Ebendas. 885. *ℳ 12.—.; geb. * 13 50

Friedrich, Geo. (I.), deutsche Aufsätze [Abhandlungen] in ausführlichem Entwurfe für die oberste Bildungsstufe der Gymnasien. 2. verm. Aufl. 8. (IV, 152 S.) München 886, Friedrich. * 1 60

—— die Entstehung des Wahnsinnes in der Phantasie, vom Standpunkte der Psychologie aus betrachtet, im Anschlusse an die Untersuchung des normalen Wesens der Phantasie. 1. und 2. Aufl. 8. (V, 57 S.) Ebendas. 886,87. [*ℳ 1.—.] * — 75

—— die Krankheiten des Willens, vom Standpunkte der Psychologie aus betrachtet, im Anschlusse an die Untersuchung des normalen [gesunden] Willens in Bezug auf Entwicklungsstufen, Ziele und Merkmale. 1. und 2. Aufl. 8. (IV, 55 S.) Ebendas. 885,86. [*ℳ 1.—.] * — 75

Friedrich, Geo. (II.), bunte Blätter. Eine Sammlung aus der Lyrik der neuesten Zeit. 1. und 2. Aufl. 8. (128 S. mit 10 Vollbildern nach Originalen von R. E. Kepler.) Stuttgart 886,88, Süddeutsches Verlags-Institut. geb. mit Goldschn. * 3 —

—— aus junger Tage Freud und Leid. Eine Sammlung aus der Lyrik neuester Zeit. 2. und 3. Aufl. 8. (III, 125 S. mit 11 Lichtdr.-Bildern nach Originalen von R. E. Kepler.) Ebendas. 886,88. geb. mit Goldschn. * 5 50

Friedrich, J., Geschichte des Vatikanischen Konzils. 3. (Schluss-)Bd. gr. 8. (XVI, XVI, 1258 S.) Bonn 887, Neusser. * 26 —
1. und 2. Bd. Ebendas. 1877,82. à *ℳ 20.—.

Friedrich, M., über metastatische proliferirende Papillome der Aortenwand bei primärem proliferirenden papillären Kystome des Ovarium. Inaugural-Dissertation. gr. 8. (22 S.) Kiel 888, (Lipsius und Tischer.) * 1 —

Friedrich, Otto, des edlen Hundes Aufzucht, Pflege, Dressur und Behandlung seiner Krankheiten. Vollständiges Handbuch für jeden Jäger, Hundeliebhaber und Züchter mit 50 Orig.-Illustr., denen Beschreibung der Race, ihres Exterieurs und ihrer sonstigen Eigenschaften sich anschliesst. 6. wieder verm. und verb. Aufl. gr. 8. (VIII, 190 S.) Zahna 887. (Zeitz, Müller.) geb. * 10 —

—— Elevage, soin, dressage des nobles races canines et traitement de leurs maladies. Manuel complet pour chaque éleveur, amateur et chasseur, avec 50 différentes (gravées en bois) illustrations originales, ainsi que la description exacte des chiens de race, de leurs propriété et extérieur. 5me édit., revue et augmentée. gr. 8. (VIII, 116 S.) Zahna 886, Selbstverlag. In Leinw. * 10 —

Friedrich, P., Zusammenstellung der die Landeskunde des Lübeckischen Staatsgebietes betreffenden Litteratur, s. Mitteilungen der Geographischen Gesellschaft in Lübeck.

Friedrich, Paul (I.), die hebräischen Conditionalsätze. Inaugural-Dissertation. gr. 8. (VIII, 109 S.) Königsberg 884. (Leipzig, Fock.) * 1 50

Friedrich, Paul (II.), der Fang des Raubzeuges, nebst einer Anleitung über einen zweckmäßig anzulegenden Dohnensteig und dessen rationellen Betrieb. 2. verm. und verb. Ausg. 8. (VIII, 132 S.) Trier 885, Lintz'sche Buchh. * 2 —

Friedrich, Rich., Materialien zur Begriffsbestimmung des Orbis terrarum. gr. 4. (40 S.) Leipzig 887, (Hinrichs'sche Buchh.) * 1 20

Friedrich, Thom., Tempel und Palast Salomo's, Denkmäler phönikischer Kunst. Rekonstruktion, Exegese der Bauberichte, mit Grundrissen und Perspektiven. Lex.-8. (III, 72 S.) Innsbruck 887, Wagner'sche Universitäts-Buchh. * 5 —

Friedrich, V., Diphtheritis muss im Keim erstickt werden. Ein Mahnruf für Aerzte und Laien. 2. Aufl. gr. 8. (IV, 42 S.) Berlin 886. Stuttgart, Zimmer's Verlag. * 1 —

Friedrich, W., Gänschen von Buchenau, / —— Lorenz und seine Schwester, / —— guten Morgen, Herr Fischer, } s. Bloch's, E., Theater-Correspondenz.

Friedrich, Wold., Goethe's Leben. Nach der Biographie von G. H. Lewes in Tuschzeichnungen. gr. 4. (17 Lichtdr.-Taf. mit 18 Bl. Text.) [München 885, F. A. Ackermann.] Bonn, Strauss' Verlag. geb. mit Goldschn. 30 —

—— die Jahreszeiten. Vier Amoretten-Paare nach Aquarellen. (4 Chromolithogr.) Fol. Teplitz 888. Leipzig, Baldamus. * 4 50

Friedrichs, C. J., Aufzeichnungen aus meinem Leben. 1. Bd. 8. (IV, 198 S.) Frankfurt a. M. 886, Detloff. * 1 50

Friedrichs, H., Ant. Klusmann und F. Pogemann, Rechenbuch für Unterklassen. 17. und 18. Aufl., bearb. von H. Friedrichs und C. Krüger. 8. (IV, 100 S.) Oldenburg 886,87, Stalling's Verlag. * — 60

Friedrichs, Herm., Gedichte. 12. (IV, 205 S.) Leipzig 885, Friedrich. * 5 —

—— Lebensbilder. Neue Dichtungen. 12. (124 S.) Zürich 887, Verlags-Magazin. *ℳ 2.50.; geb. 3 50

—— Liebeskämpfe. Novellen. 8. (VII, 307 S.) Ebendas. 888. * 5 —

—— Margaretha Menkes. Realistischer Roman. 8. (214 S.) Leipzig 885, Friedrich. *ℳ 4.—.; geb. * 5 —

—— erloschene Sterne. Mit einem Prolog von Wold. Kaden. 12. (86 S.) Ebendas. 884. * 2 —

Friedrichson, Arth., Untersuchungen über bestimmte Veränderungen der Netzhautcirculation bei Allgemeinleiden mit besond. Berücksicht. der Blutbeschaffenheit bei Anämie und Chlorose. Inaugural-Dissertation. gr. 8. (126 S. mit 1 Taf.) Dorpat 888, (Karow.) * 2 —

Friedrichson, J., Schiffahrts-Lexikon, nebst einem Abriss der Geschichte der Schiffahrt und ihrer Entwickelung. Hand- und Nachschlage-Buch für Behörden, Juristen, Rheder, Schiffer und Leser naut. Schriften. 2. (Titel-)Ausg. gr. 8. (XI, 415 S.) Hamburg (879)885, Kramer. * 6 —
geb. * 7 50

Fries, Emil, kleiner Währungs-Katechismus. 8. (35 S.) Dornbirn 886, Rusch. * — 40

Fries, Mart., praktische Anleitung zum Kaffee-Cichorienbau. 2. verm. und verb. Aufl. gr. 8. (40 S.) Stuttgart 886, Schott. — 80

—— der Geflügel- und Fasanengarten mit einem zweckmäßig eingerichteten Geflügelhause. Eine kurze prakt. Anleitung zum Ausbrüten der Eier auf künstl. Wege und zu weiterer Benützungsarten der Eierbrütmaschine. 24. Werk. 2. verm. und verb. Aufl. 8. (X, 88 S. mit 3 Taf. in Holzschn. nach Zeichnung von Maler Kull.) Stuttgart 886, Ruprer. 2 —

—— die wichtigsten flüssigen Nahrungsmittel, deren Zubereitung und Verwendung. gr. 8. (VIII, 170 S.) Cannstatt 886, Steyh, Verlag. * 2 —

Fries, R., Abend-Segen aus Gottes Wort zur täglichen Erbauung der Häuser und Herzen. [Für alle Tage des ganzen Kirchenjahres.] gr. 8. (IV, 402 S.) Ibehoe 887. Rostock, Ruffer. *ℳ 3.60.; geb. ** 4 50

Fries, R., Bilderbuch zum heiligen Vater Unser. 9 Erzählungen. 10. Aufl. gr. 8. (IV, 341 S.) Ibehoe 885. Rostock Ruffer. * 3 —
geb. **ℳ 4.—.; mit Goldschn. * 4 50

—— das Büchlein von der Geduld der Kinder Gottes. 8. (52 S.) Ebendas. 885. * — 80

—— dass. — Miniatur-Ausg. 12. (96 S.) Ebendas. 885. * 1 20
geb. * 2 —

—— am starken Faden, s. Familien-Bibliothek für's deutsche Volk.

—— dass. — s. Groschenbibliothek Nr. 14/16.

—— die Frau des Ulanen. Eine kleine Erzählung aus der großen Gegenwart. 5. Aufl. 8. (115 S.) Rostock 888, Ruffer. * 1 20

—— Geel-Göschen. Eine Geschichte zum 4. Gebot. 5. Aufl. (118 S.) Ebendas. 888. * 1 20

—— Geleits-Brief an unsere Confirmanden. 1.—4. Aufl. 8. (17 S. mit eingedr. Holzschn.) Ebendas. 885—88. * — 10

—— das Haus auf Sand gebaut. Eine Geschichte zum 1. Gebot. 4. Aufl. 8. (136 S.) Ebendas. 887. * 1 50

—— unsers Herrgotts Handlanger. Eine Geschichte von den kleinen Leuten im Himmelreich. 7. Aufl. 8. (IV, 196 S.) Ebendas. 886. *ℳ 2.—.; geb. * 3 —

—— St. Laurentii Altartuch. Histor. Erzählung. 8. (84 S.) Ebendas. 885. *ℳ 1.50.; geb. * 2 20

—— allerlei Lichter. 2.—4., 6. Heft. 8. Ebendas. à Heft * 60 Pf. * 2 40

Inhalt:
Heft 2. Im Sonnenschein. 3. Aufl. (59 S.) 888.
" 3. Irr-Lichter. 2. Aufl. (73 S.) 885.
" 4. Augen-Trost. 2. Aufl. (79 S.) 886.
" 6. Weihnachts-Lieder. (82 S.) 885.
1. und 5. Heft. Ebendas. 1876,80. à * 60 Pf.

—— Morgen-Segen aus Gottes Wort zur täglichen Erbauung der Häuser und Herzen. 3. Aufl. [Für alle Tage des ganzen Kirchenjahres.] gr. 8. (V, 406 S.) Ebendas. 887. * 3 60
geb. * 4 50

—— die Priorissa. Ein edles Frauenbild aus dem Klosterleben des 15. Jahrh. 8. (VI, 185 S.) Ebendas. 886. * 2 —
geb. * 2 80

—— in den Schwachen mächtig, s. Familien-Bibliothek für's deutsche Volk.

—— Wege des Herrn. 3. Aufl. 1.—3. Bdchn. 12. Rostock 886, Ruffer. à Bdchn. * — 80

Inhalt:
Bdchn. 1. Die Dorf-Musikanten. Eine Geschichte. (94 S.)
" 2. Sichte, der Hüter Israel schläft und schlummert nicht! Nach einer wahren Begebenheit. (70 S.)
" 3. Verloren und wiedergefunden. Eine Geschichte zum 6. Gebot. (104 S.)

—— Weihnachts-Gruß. 8. (V, 150 S.) Ebendas. 888.
cart. * 1 50

—— lindes Wort, s. Familien-Bibliothek für's deutsche Volk.

—— aus der Zerstreuung gesammelt. 6.—12. Bdchn. 12. Rostock, Ruffer. à Bdchn. * 80 Pf. * 5 60

Inhalt:
Bdchn. 6. Der Küster von St. Marien. Sing-Gretelein. Zwei Erzählungen. (131 S.) 885.
" 7. Verborgen in Gott. Eine Erzählung. (87 S.) 885.
" 8. Der Kapitän a. D. Die alte Wanduhr. Mit Ketten an den Himmel gebunden. Drei Erzählungen. (139 S.) 887.
" 9. Ein helles Feuer. Reisende Könige. Ein Weihnachtstraumparent. Zwei Vaterlose, die den besten Vater hatten. Vier Erzählungen. (142 S.) 887.
" 10. Goldene Äpfel. Von der Fibel zur Bibel. Zwei Erzählungen. (148 S.) 887.
" 11. Des Trotz-Bauern Jüngster. Uns' Herrgott un de Minsch'schen. Zwei Erzählungen. (186 S.) 888.
" 12. Auf der Himmelsleiter. Von der Landstraße und hinterm Zaune. Zwei Erzählungen. (165 S.) 888.
1.—6. Bdchn. Ebendas. 1879—82. à * 80 Pf.

Fries, R., harte Zucht. Eine Geschichte zum 4. Gebot. 3. Aufl. 8. (96 S.) Rostock 886, Nusser. * 1 —

Fries, W., lateinische Elementar-Grammatik, s. Seyffert, M. A.

—— lateinisches Übungsbuch, s. Busch, H.

Friese, Carl Ad., Wiener Humor. Reichhaltige Sammlung von meist neuen humorist. Vorträgen, Travestien, heiteren Vorlesungen, kom. Duo- und Solo-Scenen, Burlesken und Schwänken ꝛc., sowie auch älteren ernsten und heiteren Declamationen von erprobter Wirkung für Damen und Herren. 25 Hefte oder 5 Bde. gr. 8. (256; 236; 236; 236; 218 S.) Wien 886—88, M. Stern. à Heft * 60 Pf.; à Bd. * 3 —
geb. in 5 Bde. * 15 —

1. Heft. 1.—3. Aufl.

Friese, Eug., braucht Deutschland eine Colonial-Armee? 1. und 2. Aufl. (IV, 76 S.); 3. Aufl. gr. 8. (XII, 80 S.) Dresden 887, Friese und v. Puttkamer. 1 50

—— was sich Karlsbad erzählt. Ein Bade-Roman. 8. (108 S.) Berlin 887, Lassar's Buchh. * 2 40

Friese, Friedr., historische Nachricht von den merkwürdigen Ceremonien der Altenburgischen Bauern. 1703. Neudruck mit Einleitung und Anmerkungen versehen. gr. 8. (39 S. mit einer Nachbildung des Trachtenbildes bei Friese und 1 modernen Trachtenbilde.) Schmölln 887, Bauer. * 1 —

Friese, R., Stimmen aus dem Reich der Geister. 3. (Titel-) Aufl. gr. 8. (XXXII, 457 S. mit 1 Taf. in Lichtdr.) Leipzig (880)887, Mutze. * 4 —

Friesen, Carol. Freifrau v., Wirthschaftsbuch der deutschen Hausfrau. 4. und 5. Jahrg. Nebst Koch-Recept-Buch. 4. (à Jahrg. VI, 298, 86 S.) Düsseldorf 885,86, F. Bagel. geb. à Jahrg. * 4 —

Nicht weiter erschienen.

Friesen's, Friedr., Biographie, s. Euler, C. — Harwedel-Waldstedt.

Friesen, M., Freifrau v., geläutert wie Gold, s. Volks-Bibliothek, christliche.

Friesen-Rötha, Heinr. Frhr. v., über die Nothwendigkeit des Zusammenwirkens der kirchlichen und der staatlichen Factoren auf dem ethisch-socialen Gebiete. Vortrag, gehalten in der Diöcesan-Versammlung zu Borna am 22. Septbr. 1886. gr. 8. (22 S.) Leipzig 886, Exped. des Conservativen Vereinsblattes (B. G. Teubner). — 30

—— Religion und Politik. Vortrag, gehalten in dem conservativen Verein zu Glauchau den 17. Novbr. 1886 und in dem conservativen Verein zu Leipzig den 9. Dezbr. 1886. gr. 8. (75 S.) Leipzig 887, Lorentz. * 1 60

Friesendorff, E., Erzählungen aus der Geschichte der alten Kulturvölker. Für den ersten Geschichtsunterricht in Real- und Mädchenschulen. 8. (63 S.) St. Petersburg 887, Schmitzdorff. ** 1 —

—— griechische Schulgrammatik, s. Kurtz, E.

Friesenegger, Jos. M., die drei Hauptaltäre der St. Ulrichskirche, eingehend erklärt in 6 Fasten-Predigten. gr. 8. (IV, 75 S.) Augsburg 888, Literar. Institut von Dr. M. Huttler. ** 50 Pf.; mit 3 Lichtdr.-Ansichten * 1 —

—— das beichtende Kind. 5. Aufl. 8. (8 S.) Ebendas. 888. 100 Stück * 2 —

Friesenhof, Frhr. Greg., können Grubengas-Katastrofen verhütet werden? Zusammenhang der Grubengasexplosionen mit den Vorgängen in der Atmosfäre, und Möglichkeit die Gefahr solcher Explosionen rechtzeitig vorauszuerkennen. Auf Basis der Fluththeorie besprochen. gr. 8. (16 S.) Nedanócz 885. (Wien, Schworella und Heick.) * — 60

—— die Sicherung der Kohlengruben gegen Katastrofen durch Grubengasexplosionen auf Basis der Gezeitenlehre. gr. 8. (44 S.) (Ebendas.) 885. * 1 20

—— ist die Wirkung der Fluthkraft wirklich entscheidend bei Grubengas-Katastrofen? gr. 8. (28 S.) (Ebendas.) 885. * — 80

Friesicke, Fr., praktischer Führer durch Freienwalde und die märkische Schweiz. 12. (42 S. mit 4 Routenkärtchen und 1 grösseren Wegkarte.) Freienwalde a. O. 888, Draeseke. * — 40

—— Übungsbuch für den orthographischen Unterricht in Volks- und Bürgerschulen, sowie für die Unterklassen höherer Lehranstalten. Auf Grundlage der amtlich vorgeschriebenen Orthographie bearb. 2. verm. und verb. Aufl. 8. (48 S.) Ebendas. 886. * — 25

Fries, A., statistische Zusammenstellung der Wahlen zum deutschen Reichstage seit 1871. Auf Grund amtl. Quellen bearb. 8. (IV, 72 S.) Frankfurt a. M. 886, Kommel. geb. * 2 —

Friess, G. E., das Necrologium des Benedictiner-Nonnenstiftes der heil. Erentrudis auf dem Nonnenberge zu Salzburg. Mitgetheilt von G. E. F. Lex.-8. (209 S.) Wien 887, (Gerold's Sohn.) * 3 20

—— die ältesten Todtenbücher des Benedictinerstiftes Admont in Steiermark. Lex.-8. (192 S.) (Ebendas.) 885. * 3 —
Vorstehende zwei Schriften sind aus: Archiv für österreichische Geschichte, besonders abgedruckt.

Frigell, Andr., prolegomena in T. Livii librum XXIII. gr. 8. (72 S.) Gotha 885, F. A. Perthes. * 1 20

Friis, J. A., Formenlehre der lappischen Sprache, in kurzer Fassung dargestellt. (Norwegisch und deutsch.) hoch 4. (47 S.) Christiania 887, (Dybwad.) * 1 60
Aus: Lexicon lapponicum, besonders abgedruckt.

—— Laila. Schilderungen aus Lappland. Nach dem Norweg. v. C. Tischendorf. 8. (223 S. mit 2 Holzschn.) Leipzig 886, O. Wigand. * 2 —

—— lexicon lapponicum cum interpretatione latina et norvegica, adjuncta brevi grammaticae lapponicae adumbratione. 6 fasce. Lex.-8. (LIX, 868, 6 S.) Christiania 885—87, (Dybwad. — Leipzig, Brockhaus' Sortiment und Antiqu.) * 20 —

—— ausgewählte Schriften. I. und II. 8. Stuttgart 886, J. F. Steinkopf. *ℳ 3.20.; geb. *ℳ 4.80.; geb. in 1 Bd. * 4 —

Inhalt:
Bd. 1. Laila oder von Finnmarken. Nordische Schilderungen. Aus dem Norweg. von Th. Traub. (168 S.) *ℳ 1.60.; geb. *ℳ 2.60.
„ 2. Das Kloster zu Petschenga. Schilderungen aus dem russischen Lappland nach geschichtl. Quellen und Volkssagen. Aus dem Norweg. von O. Gietz. Unter. deutsche Übertragung. (115 S.) *ℳ 1.60.; geb. *ℳ 2.20.

Frimmel, Thdr., der Anonimo Morelliano, s. Quellenschriften für Kunstgeschichte und Kunsttechnik des Mittelalters und der Neuzeit.

—— die Apokalypse in den Bilderhandschriften des Mittelalters. Eine kunstgeschichtl. Untersuchung. gr. 8. (VIII, 70 S.) Wien 885, Gerold's Sohn. * 1 60

—— neue Beethoveniana. gr. 8.) VIII, 335 S. mit 3 Heliograv. und 3 Phototyp.) Ebendas. 888. geb. * 10 —

Fritzen, Fr. Ad., geistlicher Pilgerstab für das Alter. Kathol. Gebet- und Andachtsbuch. 16. (424 S. mit Farbentitel und 1 Stahlst.) Köln 885, Bachem. * 1 20

Frind's, A. L., Lebensbild, s. Episkopat, der, der Gegenwart.

Fringe, Matth. Jos., Predigten über die 15 Geheimnisse des heiligen Rosenkranzes, nach ihrem dogmatischen und moralischen Inhalte. gr. 8. (IV, 907 S.) Regensburg 886, Verlags-Anstalt. 2 25

Frisch, A. v., die Behandlung der Wuthkrankheit. Eine experimentelle Kritik des Pasteur'schen Verfahrens. [Aus dem bacteriolog. Laboratorium der allgemeinen Poliklinik in Wien.] gr. 8. (IV, 160 S.) Wien 887, Seidel und Sohn. * 5 —

Frisch, Adf., untersuchungen über die verschiedenen mhd. dichter, welche nach der überlieferung den namen Meissner führen. Inaugural-Dissertation. gr. 8. (VI, 76 S.) Jena 887. (Halle, Niemeyer.) * 1 60

Frisch, Frz., pädagogische Bildnisse. 8. (V, 62 S.) Langensalza 886, Beyer und Söhne. — 75

—— die Geschichte eines Braven, —— verschiedene Lebenswege, —— Unglück verschönt, —— [s. Volks- und Jugend-Bibliothek.

—— [s. Schulfestreden, drei, zum Regierungs-Jubiläum Sr. Maj. des Kaisers Franz Josef I.

Frisch, Frdr., Anleitung zu Einrichtung und Führung der Gemeinde-Registraturen. 12. (III, 48 S.) Stuttgart 885, Metzler'sche Buchh. Verlag. cart. * 1 —

—— Zusammenstellung der Gesetze und Vollzugsvorschriften über die sächlichen Leistungen für das Heerwesen im Krieg und Frieden. Mit Erläuterungen und einem alphabet. Sachregister. Zum prakt. Gebrauche für Militär- und Zivilbehörden, insbesonders für die Gemeindebehörden, sowie für Private bearb. gr. 8. (VI, 286 S.) Ebendas. 886. * 3 20

—— dass. — Suppl., enth. das Pferdeaushebungs-Reglement vom 16. Jan. 1887. gr. 8. (S. 65—88.) Ebendas. 886. * — 20

—— und Herm. Bierer, die Thätigkeit der Polizei-Behörden in Straf-Sachen. Mit Anhang über I. Ungehorsams- und Ungebühr-Strafen, II. Ordnungsstrafen gegen Mitglieder von Berufsgenossenschaften und III. Disziplinar-Strafen gegen öffentl. Diener. gr. 8. (VIII, 130 S.) Tübingen 886, Osiander'sche Buchh. * 2 —

Frisch, Julie, Namen-Buch oder Deutung der gebräuchlichsten Vornamen. 8. (XI, 80 S.) Waiblingen 886. (Stuttgart, Metzler'sche Buchh., Sortiment.) In Leinw. cart. * 1 —

Frischauf, J., Convergenz der Kugelfunction-Reihen. gr. 8. (24 S.) Graz 887, (Leuschner und Lubensky.) * 1 20

Aus: Mittheilungen des naturwissenschaftlichen Vereines für Steiermark, besonders abgedruckt.

—— Wanderungen in den italienischen Bergen, s. Touristen-Führer.

Frischlin, Nicodemus, Deutsche Dichtungen. Hrsg. von David Friedrich Strauss, s. Bibliothek des litterarischen Vereins in Stuttgart, 41. Bd.

Friseur-Zeitung, allgemeine deutsche. Fachblatt für das Friseur- und Perrückenmacher-Gewerbe. Hrsg. von namhaften Künstlern und Berufsgenossen, unter Redact. von A. Beiz. 3. und 4. Jahrg. 1887 und 1888. à Jahrg. 12 Nrn. (à Nr. 1½ Bog. mit Illustr. und Kpfrn.) Fol. Berlin, (Cronbach.) à Jahrg. * 7 —

Frisius, Friedr., zwei Reden, bei den Trauergottesdiensten für S. S. M. M. Kaiser Wilhelm und Friedrich gehalten in der Redemptionskirche zu Paris. gr. 8. (23 S.) Paris 888. (Leipzig, Hinrichs'sche Buchh. Sortiment.) ** — 50

Fritsch, Adf., zum Vokalismus des Herodotischen Dialektes. gr. 4. (47 S.) Hamburg 886, (Herold'sche Buchh. Verlag.) ** 2 50

Fritsch [Frič], Ant., kurze Anleitung zur Salbling- und Forellenzucht mit Berücksicht. der in Böhmen obwaltenden Verhältnisse. Veröffentl. mit Subvention des kgl. böhm. Landtages. gr. 8. (14 S. mit 7 Textfig.) Prag 888, (Rivnáč.) * — 80

—— Fauna der Gaskohle und der Kalksteine der Permformation Böhmens. 2. Bd. 1.—3. Heft. [Veröffentlicht mit Subvention der kaiserl. Akademie der Wissenschaften in Wien.] Von der geolog. Gesellschaft in London mit dem Lyell-Preise ausgezeichnet. gr. 4. (S. 1—92 mit eingedr. Fig., 32 color. Steintaf. und 32 Bl. Erklärungen.) (Ebendas.) 885—88. In Mappe à Heft *ℳ 32.—. * 96 —

1. Bd. (Ebendas.) 1884. geb. **ℳ 122.—.

—— Principien der Organisation der naturhistorischen Abtheilung des neuen Museums zu Prag. Vortrag, gehalten in der Jahresversammlung der Museums-Gesellschaft am 22. Jänner 1888. Lex.-8. (15 S. mit 4 Abbild.) (Ebendas.) 888. * — 60

—— und Jos. Kafka, die Crustaceen der böhmischen Kreideformation. Veröffentlicht mit Subvention des Comités für Landesdurchforschung von Böhmen. Fol. (IV, 53 S. mit 10 Taf. in Farbendr., 72 Textfig. und 10 Bl. Erklärungen.) (Ebendas.) 887. cart. * 30 —

Fritsch, Carl, die Markflecken der Coniferen. gr. 4. (23 S. mit 2 Taf.) Königsberg 886. (Berlin, Friedländer und Sohn.) * 1 50

Aus: Schriften der physikalisch-ökonomischen Gesellschaft in Königsberg, besonders abgedruckt.

Fritsch, G., praktische Gesichtspunkte für die Verwendung von Mikroskop und photographischem Apparat, s. Anleitung zu wissenschaftlichen Beobachtungen auf Reisen.

Fritsch, Geo. Frhr. v., Felddienst-Instruktion für den Kavallerisiten. 12. (III, 121 S.) Berlin 888, Schneider und Comp. * 1 20

Fritsch, Gust., die elektrischen Fische. Nach neuen Untersuchungen anatomisch-zoologisch dargestellt. 1. Abthl.: Malopterurus electricus. Fol. (VII, 90 S. mit 8 Holzschn. im Text und 12 lithogr. Taf.) Leipzig 887, Veit und Comp. cart. * 30 —

Fritsch, Heinr., Klinik der geburtshülflichen Operationen. 4. völlig umgearb. Aufl. gr. 8. (VI, 332 S. mit eingedr. Abbild.) Halle 888, Niemeyer. * 9 —

—— die Krankheiten der Frauen. Aerzten und Studirenden geschildert. 3. verm. und verb. Aufl. gr. 8. (XII, 496 S. mit 1'5 Abbild. in Holzschn.) Braunschweig 886. Berlin, Wreden. *ℳ 9.—.; geb. * 10 20

—— die Lageveränderungen und Entzündungen der Gebärmutter, s. Chirurgie, deutsche.

—— dass. — s. Handbuch der Frauenkrankheiten.

—— Rede, gehalten am 22. März 1888 zum Gedächtniß Sr. Maj. des höchst. Kaisers und Königs Wilhelm. gr. 8. (21 S.) Halle 888, Niemeyer. * — 60

—— tabulae gynaecologicae. Gynaekologische Wandtafeln zum Unterricht. 3. und 4. Fasc. à 5 Taf. Lithogr. und color. Imp.-Fol. Mit deutschem, französ. und engl. Text. 4. (19 S.) Braunschweig 885. Berlin, Wreden. ** 30 —

1. und 2. Fasc. Ebendas. 1884. *ℳ 20.—.

—— über die Verwendung der Jodoformgaze in der Gynäkologie, s. Sammlung klinischer Vorträge.

Fritsch, K. E. O., Denkmäler deutscher Renaissance. 6.—11. Lfg. Fol. (à Lfg. 25 Lichtdr.-Taf.) Berlin 885—88, Wasmuth. In Mappe à Lfg. *ℳ 25.—. * 150 —

1.—6. Lfg. Ebendas. 1880—84. *ℳ 25.—.

Fritsch, Karl, anatomisch-systematische Studien über die Gattung Rubus. [Arbeiten des pflanzenphysiolog. Institutes der k. k. Wiener Universität. XXXV.] Lex.-8. (28 S. mit 2 Taf.) Wien 887, (Tempsky.) ** — 90

Aus: Sitzungsberichte der k. Akademie der Wissenschaften, besonders abgedruckt.

Fritsch, Karl v., allgemeine Geologie. gr. 8. (XXXVI, 500 S. mit 102 Abbild.) Stuttgart 888, Engelhorn. * 14 —

Fritsch, O., Philipper 2, 5—8, exegetisch und biblisch-theologisch erläutert. gr. 4. (31 S.) Berlin 886, Gaertner's Verlag. * 1 —

Fritsch, Th., [s. †Frey, Thomas.

Fritsche, Gust., Anleitung, die bestehenden Werksvorrichtungen der Brennereien auf billigste und zweckmäßigste Weise dem neuen Branntweinsteuergesetze anzupassen, und prakt. Wegweiser zum Brennereibetriebe selbst, auf langjährige prakt. Erfahrung gegründet. gr. 8. (22 S.) Teschen 888. (Czernowitz, Pardini.) * 2 10

Fritsche, H., ein Beitrag zur Geographie und Lehre vom Erdmagnetismus Asiens und Europas, s. Petermann's, A., Mittheilungen aus J. Perthes' geographischer Anstalt.

Fritsche, Hans, Untersuchung über die Bedeutung von Consensus und Consentire in den Digesten. Inaugural-Dissertation. gr. 8. (102 S.) Berlin 888, H. W. Müller. cart. * 2 —

Fritsche, Herm., Molière-Studien. Ein Namenbuch zu Molière's Werken mit philolog. und histor. Erläuterungen. 2. verb. und verm. Ausg. gr. 8. (VII, 235 S.) Berlin 887, Weidmann'sche Buchh. * 6 —

Fritsche, Paul, Bilderbuch eines Schwermüthigen. Anhang: Fliegende Blätter. 8. (VII, 90 S.) Stolp 888, Hildebrandt. * 1 25
geb. * 2 25
—— mein Herzenstestament. Liedercyklus. 12. (VII, 59 S.) Zürich 887, Verlags-Magazin. * 1 —
Fritsche, Rich. Jul., evangelisches Schulgesangbuch. Mit einem Anhange: Das Leben der Liederdichter. gr. 8. (XVI, 108, 68 S.) Teschen 887, Prochaska's Verlag. * — 75
Fritz, unser. Patriotische Erzählung aus unseren Tagen. 1. Heft. gr. 8. (24 S. mit 1 Bild.) Dresden 888, Münchmeyer. — 10
Fritz, A., zur Quellenkritik der Schriften Dietrichs v. Niem, s. Beiträge, Münsterische, zur Geschichtsforschung.
Fritz, Adf., die Höllenthalbahn von Freiburg nach Neustadt. Ein Führer durch Freiburg und Umgebung, das Höllenthal und den südl. Schwarzwald mit Angabe der bautechn. Verhältnisse der Höllenthalbahn. 4. mit Text und Bildern verm. Aufl. 8. (73 S. mit 1 Übersichtskarte des südl. Schwarzwaldes, 1 Zugskarte und 1 Längenprofil der Höllenthalbahn, 1 Stadtplan von Freiburg, 4 Special-[Weg-]Kärtchen und 11 Ansichten.) Freiburg i. Br. 888, (Stoll und Bader.) * 1 20
—— dass. — Ein Führer mit Angabe der bautechn. Verhältnisse. 2. revid. Aufl. 8. (60 S. mit 1 Übersichtskarte des südl. Schwarzwaldes, 1 Zugskarte und 1 Längenprofil der Höllenthalbahn, 1 Stadtplan von Freiburg, 4 Special-[Weg-] Kärtchen und mehreren Ansichten.) (Ebendas.) 887. * 1 20
Fritz, G., Festschrift zur Enthüllungsfeier der Gedenktafel für Paul Pretsch, den Erfinder der Photo-Galvanographie. Hrsg. vom Vereine der Wiener Buchdruckerei- und Schriftgiesserei-Factore. Lex.-8. (45 S. mit Bild und Heliograv.) Wien 888, (Hartleben.) * 1 80
Fritz, H. (I.), die Sonne. gr. 4. (32 S. mit 1 grav., 9 Fig. enth. Taf.) Basel 885, Georg's Verlag. * 1 60
Fritz, H. (II.), Hilfsbuch für gewerbliche insbesondere Metall-Konstruktionen zum Gebrauche für Gewerbetreibende, Industrielle, Werkstätten, gewerbl., hauswirthschaftl., landwirthschaftl. Maschinen und mechan. Einrichtungen, für Gewerbe- und Handwerkerschulen und zum Selbstunterricht. 8. (VIII, 196 S. mit 167 Abbild.) Leipzig 887, Gebhardt's Verlag. *ℳ 2.40.; geb. * 3 —
Fritz, J., Unterrichtsbriefe zur Selbsterlernung der deutschen Sprache. Ein briefl. Unterricht für Erwachsene, um in kürzester Zeit, ohne Anleitung eines Lehrers, die deutsche Sprache richtig zu schreiben und zu sprechen, und sich namentlich auch mit Gewandtheit auszudrücken. 2. Aufl. Neu bearb. von Th. Kolbe. gr. 8. (IV, 244 S.) Berlin 888, Liebel'sche Buchh.
In Leinw.-Casten * 4 —
Mit B. Schwarze's Unterrichtsbriefen zur Erlernung des Rechnens zusammen * 7 —
Fritz, J. N., christkatholische Katechesen. Zum Gebrauch für Katecheten, Lehrer, Eltern ꝛc. ausgearb. 4. verb. Aufl., durchges. von Alois Müller. 2 Bdchn. 8. (VIII, 184; VI, 190 S.) Tübingen 886, Laupp'sche Buchh. * 4 —
Fritz, Joha., das Territorium des Bisth. Strassburg um die die Mitte des XIV. Jahrh. und seine Geschichte. Ein Beitrag zur deutschen Territorialgeschichte. gr. 8. (XVI, 221 S. mit 1 lithogr. und color. Specialkarte.) Köthen 886. (Strassburg, Heitz.) ** 6 50
—— aus antiker Weltanschauung. Die Entwicklung des jüd. und griech. Volkes zum Monotheismus, nach den neuesten Forschungen dargestellt. gr. 8. (IV, 483 S.) Hagen 886, Risel und Comp. * 7 —
Fritz, K., kleine Geschichten aus großer Zeit. Skizzen und Bilder aus Deutschlands Volkskriege 1870—71. Für die Jugend gesammelt und erzählt. gr. 8. (II, 139 S. mit 4 Chromolithogr.) Berlin 888, Liebau. geb. 2 —
—— der Ritter mit dem Löwen. Eine Rittergeschichte für Knaben nach einem alten Sagenstoffe. 8. (128 S. mit 4 Buntbildern.) Ebendas. 885. 1 50

Fritz, Ludw., das Officium defunctorum, in homiletischen Vorträgen erklärt. 2 Bde. gr. 8. (VIII, 458; IV, 378 S.) Regensburg 886, Verlags-Anstalt. 7 80
Fritz, P., praktisches Lehrbuch für Schäfer. Kurze Anleitung zur Zucht und Pflege der Schafe, sowie zur Kenntnis und Behandlung der Wolle. 8. verb. Aufl. 8. (XII, 140 S. mit 36 in den Text gedr. Holzschn.) Berlin 885, Parey. cart. * 1 50
Fritz, Pet., 24. Gesetz-Artikel vom J. 1885 über die Aufhebung der in der provincialisirten ungarischen Militärgrenze bestehenden Haus-Communionen. Mit Erläuterungen und Anmerkungen. gr. 8. (35 S.) Budapest 885, Rath. * 1 —
—— XI. Gesetz-Artikel vom J. 1885 über die Pensionirung der staatl. Beamten, Unterbeamten und Diener. Mit Erläuterungen, Anmerkungen und Parallelstellen bearb. gr. 8. (35 S.) Ebendas. 885. * 1 —
—— XXXV. Gesetzartikel vom J. 1888 über das staatliche Schankgefälle und XXXVI. Gesetzartikel vom J. 1886 über die Folge des Schankgefälles zu gewährenden Entschädigungen. Mit Erläuterungen, Anmerkungen und Parallelstellen. 3 Hefte. gr. 8. (Heft 1 und 2, 72; Heft 3, 39 S.) Ebendas. 888. * 1 80
—— dass. — 2. Aufl. 3 Hefte. gr. 8. (Heft 1 und 2, 72; Heft 3 39; S.) Ebendas. 888. * 2 —
—— Gesetz-Artikel VI. vom J. 1885 betr. die Aenderung und Ergänzung des Ges.-Art. XX. vom J. 1877 über die Regelung der Vormundschafts- und Curatel-Angelegenheiten. Mit Erläuterungen, Anmerkungen und Parallelstellen bearb. gr. 8. (10 S.) Ebendas. 885. * — 40
—— dass. — Nebst: Geschäftsordnung für die Waisenstühle. Circular-Verordnung des königl. ungar. Ministers des Innern vom 11. Novbr. 1877, Zahl 48,046, an alle Municipien, hinsichtlich der Einführung des G.-A. XX vom J. 1877. Justizministerial-Verordnung [1. Novbr. 1881] betr. das in Angelegenheit der Verlängerung der Minderjährigkeit, Aufhebung der Ausübung der väterlichen Gewalt und der Bestellung der Curatel zu beobachtende gerichtl. Verfahren. gr. 8. (10, 48, 16 S.) Ebendas. 885. * 1 60
Fritz, S., Briefe eines Junggesellen. Stimmungsbilder. 12. (167 S.) Leipzig 888, O. Wigand. * 2 —
—— ein lieber Mensch, s. Theater, neues Wiener.
—— aus ungleichen Tagen. Neue Gedichte. 12. (XIII, 129 S.) Wien 887, Konegen. * 2 —
Fritze, A., über den Darmkanal der Ephemeriden, s. Berichte der naturforschenden Gesellschaft zu Freiburg i. Br.
Fritze, R., kleine Heimatskunde der Prov. Brandenburg. 71.—108. Tausend. gr. 8. (32 S. mit 1 Kreiskarte der Provinz.) Berlin 887, G. W. F. Müller. * — 50
—— C. Sellheim und C. Niendorf, Sammlung von Aufgaben für den Rechenunterricht. 2.—5. Heft. 8. Berlin 885—88, Eisenschmidt. * 1 —
Inhalt:
Heft 2. Die vier Species mit unbenannten Zahlen im Zahlenraum von 1—1000 und im unbegrenzten Zahlenraum. Leichte Brüche. 77.—87. Tausend. (20 S.) * 20 Pf.
„ 3. Die vier Species mit benannten Zahlen. Regeldetri. Zeitrechnung. Vorübungen zur Bruchrechnung. 80.—81. Tausend. (24 S.) * 25 Pf.
„ 4. Die vier Species mit gemeinen und Decimal-Brüchen. Regeldetri. 46.—51. Tausend. (24 S.) * 25 Pf.
„ 5. Zusammengesetzte Regeldetri, Zins-, Procent-, Rabatt-, Gesellschafts-, Mischungs-, Termin-, Tausch- und Wechselrechnung. 4. Tausend. (36 S.) * 30 Pf.
1. Heft. Ebendas. 1883. * 15 Pf.
—— —— —— dass. — Antwortbüchlein zum 2.—5. Heft. 8. (28; 25; 24; 16 S.) Ebendas. 888. à Heft * 50 Pf. * 2 —
Fritze, Ludw., s. Hitopadeça. — Pantschatantra.
Fritzemeyer, E., der Obstbau. Kurze Anleitung zur Erziehung, Anpflanzung und Pflege der Obstbäume. 8. (VI, 87 S. mit 15 in den Text gedr. Holzschn.) Detmold 886, Hinrichs'sche Hofbuchh. * 1 —
Fritzsch, F. v., eine Heimstätte. Roman. 8. (IV, 211 S.) Leipzig 887, Friedrich. *ℳ 3.—; geb. * 4 —

Friedrich, Paul (II.), der Hang des Raubzeuges, nebst einer Anleitung über einen zweckmäßig anzulegenden Dohnenstieg und dessen rationellen Betrieb. 2. verm. und verb. Ausg. 8. (VIII, 132 S.) Trier 885, Lintz'sche Buchh. * 2 —

Friedrich, Rich., Materialien zur Begriffsbestimmung des Orbis terrarum. gr. 4. (40 S.) Leipzig 887, (Hinrichs'sche Buchh.) * 1 20

Friedrich, Thom., Tempel und Palast Salomo's, Denkmäler phönikischer Kunst. Rekonstruktion, Exegese der Bauberichte, mit Grundrissen und Perspektiven. Lex.-8. (III, 72 S.) Innsbruck 867, Wagner'sche Universitäts-Buchh. * 5 —

Friedrich, V., Diphtheritis muss im Keim erstickt werden. Ein Mahnruf für Aerzte und Laien. 2. Aufl. gr. 8. (IV, 42 S.) Berlin 886. Stuttgart, Zimmer's Verlag. * 1 —

Friedrich, W., Gänschen von Buchenau, — Lorenz und seine Schwester, — guten Morgen, Herr Fischer, } s. Bloch's, E., Theater-Correspondenz.

Friedrich, Wold., Goethe's Leben. Nach der Biographie von G. H. Lewes in Taschenzeichnungen. gr. 4. (17 Lichtdr.-Taf. mit 18 Bl. Text.) [München 885, F. A. Ackermann.] Bonn, Strauss' Verlag. geb. mit Goldschn. 30 —

— die Jahreszeiten. Vier Amoretten-Paare nach Aquarellen. (4 Chromolithogr.) Fol. Teplitz 868. Leipzig, Baldamus. * 4 50

Friedrichs, C. J., Aufzeichnungen aus meinem Leben. 1. Bd. 8. (IV, 198 S.) Frankfurt a. M. 886, Detloff. * 1 50

Friedrichs, H., Ant. Klusmann und F. Logemann, Rechenbuch für Unterklassen. 17. und 18. Aufl., bearb. von H. Friedrichs und C. Krüger. 8. (IV, 100 S.) Oldenburg 886,87, Stalling's Verlag. * — 60

Friedrichs, Herm., Gedichte. 12. (IV, 206 S.) Leipzig 885, Friedrich. geb. mit Goldschn. * 5 —

— Lebensbilder. Neue Dichtungen. 12. (124 S.) Zürich 867, Verlags-Magazin. *ℳ 2.50.; geb. 3 50

— Liebeskämpfe. Novellen. 8. (VII, 307 S.) Ebendas. 868. * 5 —

— Margaretha Menkes. Realistischer Roman. 8. (214 S.) Leipzig 885, Friedrich. *ℳ 4.—.; geb. * 5 —

— erloschene Sterne. Mit einem Prolog von Wold. Kaden. 12. (85 S.) Ebendas. 884. * 2 —

Friedrichson, Arth., Untersuchungen über bestimmte Veränderungen der Netzhautcirculation bei Allgemeinleiden mit besond. Berücksicht. der Blutbeschaffenheit bei Anämie und Chlorose. Inaugural-Dissertation. gr. 8. (126 S. mit 1 Taf.) Dorpat 888, (Karow.) * 2 —

Friedrichson, J., Schiffahrts-Lexikon, nebst einem Abriss der Geschichte der Schifffahrt und ihrer Entwickelung. Hand- und Nachschlage-Buch für Behörden, Juristen, Rheder, Schiffer und Leser naut. Schriften. 2. (Titel)-Ausg. gr. 8. (XI, 415 S.) Hamburg (879)885, Kramer. * 6 —
geb. * 7 50

Fries, Emil, kleiner Währungs-Katechismus. 8. (35 S.) Dornbirn 886, Rusch. * — 40

Fries, Mart., praktische Anleitung zum Kaffee-Cichorienbau. 2. verm. und verb. Aufl. gr. 8. (40 S.) Stuttgart 886, Schatt. — 80

— der Geflügel- und Fasanengarten mit einem zweckmäßig eingerichteten Geflügelhause. Eine kurze prakt. Anleitung zum Ausbrüten der Eier auf künstl. Wege und zu weiteren Benützungsarten der Eierbrütmaschine. 24. Werk. 2. verm. und verb. Aufl. 8. (X, 88 S. mit 3 Taf. in Holzschn. nach Zeichnung von Maler Kull.) Stuttgart 886, Rupfer. * 2 —

— die wichtigsten flüssigen Nahrungsmittel, deren Zubereitung und Verwendung. gr. 8. (VIII, 170 S.) Cannstatt 885, Steyn, Verlag. * 2 —

Fries, R., Abend-Segen aus Gottes Wort zur täglichen Erbauung der Häuser und Herzen. [Für alle Tage des ganzen Kirchenjahres.] gr. 8. (IV, 402 S.) Itzehoe 887. Rostock, Nusser. *ℳ 3.60.; geb. ** 4 50

Fries, R., Bilderbuch zum heiligen Vater Unser. 9 Erzählungen. 10. Aufl. gr. 8. (IV, 341 S.) Itzehoe 885. Rostock Nusser. * 3 —
geb. **ℳ 4.—.; mit Goldschn. * 4 50

— das Büchlein von der Geduld der Kinder Gottes. 8. (52 S.) Ebendas. 885. * — 30

— dass. — Miniatur-Ausg. 12. (96 S.) Ebendas. 885. * 1 20
geb. * 2 —

— am starken Faden, s. Familien-Bibliothek für's deutsche Volk.

— dass. — s. Groschenbibliothek Nr. 14/16.

— die Frau des Ulanen. Eine kleine Erzählung aus der großen Gegenwart. 5. Aufl. 8. (115 S.) Rostock 888, Nusser. * 1 20

— Geel-Göschen. Eine Geschichte zum 4. Gebot. 5. Aufl. (118 S.) Ebendas. 888. * 1 20

— Gelett's-Brief an unsere Confirmanden. 1.—4. Aufl. 8. (17 S. mit eingedr. Holzschn.) Ebendas. 885—88. * — 10

— das Haus auf Sand gebaut. Eine Geschichte zum 1. Gebot. 4. Aufl. 8. (136 S.) Ebendas. 887. * 1 50

— unsers Herrgotts Handlanger. Eine Geschichte von den kleinen Leuten im Himmelreich. 7. Aufl. 8. (IV, 196 S.) Ebendas. 888. *ℳ 2.—.; geb. * 3 —

— St. Laurentii Altartuch. Histor. Erzählung. 8. (84 S.) Ebendas. 885. *ℳ 1.50.; geb. * 2 20

— allerlei Lichter. 2.—4., 6. Heft. 8. Ebendas.
à Heft * 60 Pf. * 2 40

Inhalt:
Heft 2. Im Sonnenschein. 3. Aufl. (59 S.) 868.
" 3. Irr-Lichter. 2. Aufl. (72 S.) 885.
" 4. Augen-Trost. 3. Aufl. (79 S.) 886.
" 6. Weihnachts-Lieder. (82 S.) 885.
1. und 5. Heft. Ebendas. 1878,80. à * 60 Pf.

— Morgen-Segen aus Gottes Wort zur täglichen Erbauung der Häuser und Herzen. 3. Aufl. [Für alle Tage des ganzen Kirchenjahres.] gr. 8. (V, 406 S.) Ebendas. 887. * 3 60
geb. * 4 50

— die Prioriſſa. Ein edles Frauenbild aus dem Klosterleben des 15. Jahrh. 8. (VI, 185 S.) Ebendas. 886. * 2 —
geb. * 2 80

— in den Schwachen mächtig, s. Familien-Bibliothek für's deutsche Volk.

— Wege des Herrn. 3. Aufl. 1.—3. Bdchn. 12. Rostock 886, Nusser. à Bdchn. * — 80

Inhalt:
Bdchn. 1. Die Dorf-Musikanten. Eine Geschichte. (94 S.)
" 2. Siehe, der Hüter Israel schläft und schlummert nicht! Nach einer wahren Begebenheit. (70 S.)
" 3. Verloren und wiedergefunden. Eine Geschichte zum 6. Gebot. (104 S.)

— Weihnachts-Gruß. 8. (V, 150 S.) Ebendas. 888.
cart. * 1 50

— liebes Wort, s. Familien-Bibliothek für's deutsche Volk.

— aus der Zerstreuung gesammelt. 6.—12. Bdchn. 12. Rostock, Nusser. à Bdchn. * 80 Pf. * 5 60

Inhalt:
Bdchn. 6. Der Küster von St. Marien. Sing-Gretelein. Zwei Erzählungen. (131 S.) 885.
" 7. Verborgen in Gott. Eine Erzählung. (87 S.) 885.
" 8. Der Kapitän a. D. Die alte Wanduhr. Mit Ketten an den Himmel gebunden. Drei Erzählungen. (139 S.) 887.
" 9. Ein helles Feuer. Reisende Könige. Ein Weihnachtsstrandparent. Zwei Vaterlose, die den besten Vater hatten. Vier Erzählungen. (142 S.) 887.
" 10. Goldene Fäden. Von der Fibel zur Bibel. Zwei Erzählungen. (148 S.) 887.
" 11. Des Trotz-Bauern Jüngster. Un' Herrgott un de Mimod'schen. Zwei Erzählungen. (166 S.) 888.
" 12. Auf der Himmelsleiter. Von der Landstraße und hinterm Zaune. Zwei Erzählungen. (165 S.) 888.
1.—6. Bdchn. Ebendas. 1879—82. à * 80 Pf.

Fröhlich, Raimund, Bravo! Da capo! Neues Humoristikum. Heitere Vortragsstücke von erprobter Wirksamkeit. 8. (VIII, 248 S.) Stuttgart 888, Levy und Müller. * 2 40
geb. * 3 —

Froehlich, W., neue Borden. Muster für Stickerei und Weberei. Fol. (20 Taf. mit 1 Bl. Text.) Berlin 888, Wasmuth. cart. * 6 —

—— allerlei Gedanken in Vorlagen für das Besticken und Bemalen unserer Geräthe. Fol. (20 Chromolithogr. mit 1 Bl. Text.) Ebendas. 888. In Mappe * 20 —

—— neue farbige Kreuzstichmuster. Fol. (16 Chromolithogr. mit 1 Bl. Text.) Ebendas. 888. * 16 —

Fröchlig, B., Johann der muntere Geisenfieber, s. Theater, kleines.

Frohnau, Geb. J., Einheits-Mittelschule und Gymnasial-Reform. gr. 8. (143 S.) Wien 888, Pichler's Wwe. und Sohn. * 2 —

Frohne, Wilh., neues phonetisches Alphabet. Lehrbuch einer streng phonet. Rechtschreibung und richt. Aussprache [Orthographie und Orthoepie] der deutschen Sprache mit 52 Buchstaben, nebst phonet. Chrestomathie und erklär. Kommentar. Deutsche Druckschrift. 8. (40 S.) Spandau 885, Kumm. cart. * 2 —
In 2 Sgn. à — 75

Fröhner, Eug., Lehrbuch der thierärztlichen Arzneimittellehre. 1. Hälfte. gr. 8. (240 S.) Stuttgart 888, Enke. * 5 40

—— Lehrbuch der speciellen Pathologie und Therapie der Hausthiere, s. Friedberger, F.

Frohnmeyer, J., Lehrbuch der Geschichte für die oberen Lehranstalten. gr. 8. (VIII, 480 S.) Stuttgart 887, Krabbe. * 3 60
geb. ** 4 —

—— Leitfaden der Geschichte für die unteren und mittleren Klassen höherer Lehranstalten. gr. 8. (VIII, 192 S.) Ebendas. 886. *ℳ 1.50.; geb. ** 1 80

—— die Mission — unsere Freude. Vortrag am Stiftungsfest des akadem. Missionsvereins zu Tübingen. gr. 8. (19 S.) Basel 886, Missionsbuchhandlung. * — 20
Aus: Evangelisches Missions-Magazin, besonders abgedruckt.

Frohnmeyer, L., Kaiser Wilhelm 1797—1888. Ein Lebensbild. 1. und 2. Aufl. [1.—20. Tausend.] 8. (48 S.) Stuttgart 888, Paulus. — 25

—— s. Realienbuch für Mittelschulen &c.

Frohschammer, J., über die Organisation und Cultur der menschlichen Gesellschaft. Philosoph. Untersuchungen über Recht und Staat, soziales Leben und Erziehung. gr. 8. (XIV, 461 S.) München 885, A. Ackermann's Nachf. * 8 —

Frohschammer's, J., Autobiographie, s. Denker, deutsche, und ihre Gottesschöpfungen.

Frohwann, Max, die allgemeine Anfechtungsklage aus § 23[1] K. O. [Konkurs-Ordnung.] gr. 8. (55 S.) Kassel 886, Kay. * 1 —

Frohwein, Ernst, Beschreibung des Bergreviers Dillenburg. Bearb. im Auftrage des königl. Oberbergamts zu Bonn. gr. 8. (III, 144 S. mit 1 Übersichtskarte und 4 Skizzenbl. in Farbendr.) Bonn 885, Marcus. * 4 —

Froitzheim, J., Lenz, Goethe und Cleophe Fibich von Strassburg, —— zu Strassburgs Sturm- und Drangperiode 1770—1778, } s. Beiträge zur Landes- und Volkskunde von Elsass-Lothringen.

Froelich, A. (I.), Verwaltung des deutschen Heeres. 5. Aufl. 2 Nachträge [bis Ende Febr. 1886]. Lex.-8. (26 Bl.) Berlin 886, Liebel'sche Buchh. — 90
Bei Bezug des compl. Werks gratis
Hauptwerk. 3 Bde. Ebendas. 1879—83. *ℳ 30.—.

Frölich, A. (II.), das sogenannte apostolische Glaubensbekenntniß. Eine geschichtl. Urkunde aus den Zeiten, da die christl. Kirche katholisch wurde. gr. 8. (74 S.) Straßburg 885, Schmidt's Universitäts-Buchh. * — 80

Frölich, Herm. (I.), Geschichte des königl. sächs. Sanitätscorps. gr. 8. (IV, 148 S.) Leipzig 888, F. C. W. Vogel. * 4 —

—— Militärmedicin. Kurze Darstellung des gesamten Militär-Sanitätswesens. gr. 8. (VIII, 762 S. mit 37 Holzschn.-Abbild.) Braunschweig 887. Berlin, Wredow. * 16 —
geb. * 17 60

Frölich, Herm. (II.), das Kloster Bebenhausen, nach seiner Vergangenheit und Gegenwart geschildert. Neue (Titel-)Ausg. 8. (58 S. mit 1 photogr. Ansicht.) Tübingen (873)886, Fues. * — 80

—— die Festungsruinen Hohentwiel und ihre Umgebung. 2. verm. Aufl. 8. (62 S. mit 1 Plane, 1 Bild von Kont. Widerhold und 1 Ansicht der frühern Festung.) Stuttgart 887, Kupfer. — 50

—— der Kaltwasser- und Luftkurort Herrenalb und seine Umgegend. Neue (Titel-)Ausg. 8. (72 S. mit 1 Karte.) Tübingen (874)885, Fues. * — 80

Froelich, Jules, Strosburjer Heizhauerfawle mit heliograv. Titelkpfr. an 20 Bikkle fum Jos. Lindleblaest. 8. (VII, 73 S.) Nancy 885, Berger-Levrault & Cie. ** 6 —
Auf japan. Pap. ** 16 —

Frölich, O., Handbuch der Elektricität und des Magnetismus. Für Techniker bearb. 2. verm. und verb. Aufl. gr. 8. (XIV, 508 S. mit in den Text gedr. Holzschn. und 2 Taf.) Berlin 887, Springer. *ℳ 15.—.; geb. * 16 20

—— die dynamoelektrische Maschine. Eine physikal. Beschreibung für den techn. Gebrauch. gr. 8. (IX, 290 S. mit 64 in den Text gedr. Holzschn.) Berlin 886, Springer. * 8 —

Frölich, Werner, das Treffen bei Bau am 9. April 1848. Mit besond. Berücksicht. des Antheils, den das Kieler Studenten-Corps an diesem Kampfe genommen hat, zusammengestellt. gr. 8. (45 S.) Flensburg 887, (Hunvald.) — 75
Aus: Flensburger Nachrichten, besonders abgedruckt.

Froelich, L., Geschichte des Grandenzer Kreises. Aus vorhandenen Urkunden und archival. Nachrichten dargestellt. 2 Bde. [2. Aufl.] gr. 8. (IV, 372; III, 322 S.) Danzig 885, Kaufmann. * 9 —

Fromhold, Adf. Ludw., Antrittspredigt, bei Uebernahme des Pfarramts zu St. Petri in Chemnitz am 22. Sonntage p. Trinit. 1887 gehalten. gr. 8. (10 S.) Chemnitz 887, Blitz. ** — 25

Fromhold-Treu, Walter, über die Beeinflussung der peripheren Gefässe durch Hautreizmittel und den electrischen Strom. Inaugural-Dissertation. gr. 8. (87 S.) Dorpat 887, (Karow.) * 1 20

Fromholz, J., der christliche Glaube in der evangelischen Kirche. Dargestellt unter Voraussetzung des kleinen Katechismus Luthers. Leitfaden zum Konfirmandenunterricht. 8. (52 S.) Leipzig 887, Rother. geb. * — 60

Fromm, das positive Staatsrecht der Preußischen Monarchie und des deutschen Reiches. 1. und 2. Thl. 4. Berlin 887, H. W. Müller. * 10 —
Inhalt:
Thl. 1. Das Verfassungsrecht. (VIII, 208 S.) *ℳ 7.—.
" 2. Das Verwaltungsrecht des Deutschen Reiches und des Preuß. Staates. (148 S.) *ℳ 3.—.

Fromm, A., Donnerlotte und andere Novellen. 8. (114 S.) Berlin 888, Goldschmidt. * — 50

Fromm, A. H., Übungsbuch zum Übersetzen aus dem Deutschen in das Lateinische für mittlere Klassen der Gymnasien und Realschulen. 1. Tl.: Für Quarta. 8. Aufl. 8. (111 S.) Gütersloh 885, Bertelsmann. geb. * 1 20
2. Tl. für Tertia. Ebendas. 1878. *ℳ 1.20.

Fromm, B., über die Bedeutung und Gebrauchsweise der Seebäder in chronischen Krankheiten. Nebst einer Skizzirung der hauptsächlichsten Seebadeorte, mit besond. Rücksicht auf das Nordseebad Norderney und die in den letzten 17 Jahren daselbst erzielten Heilresultate. 4. Aufl. 8. (VIII, 194 S.) Norden 886, Braams. *ℳ 1.50.; geb. * 2 —

Fromm, B, die klimatische Behandlung der Lungenschwindsucht. gr. 8. (111 S.) Braunschweig 887, H. Bruhn. * 2 40
Aus: J. Braun's Lehrbuch der Balneotherapie, besonders abgedruckt.

—— die Zimmer-Gymnastik. Anleitung zur Ausübung activer, passiver und Widerstands-Bewegungen ohne Geräthe, nebst Anweisung zur Verhütung von Rückgrats-Verkrümmungen. (VIII, 102 S. mit 71 in den Text gedr. Fig.) 1887; 2. Aufl. gr. 8. (VIII, 107 S. mit 72 in den Text gedr. Fig.) Berlin 886, Hirschwald. geb. * 3 —

Fromm, E. (I.), die Ausgaben der Imitatio Christi in der Kölner Stadtbibliothek, bibliograph. bearb., s. Veröffentlichungen der Stadtbibliothek in Köln.

Fromm, E. (II.), Geschichte und Geographie, s. Weigel's, T. O., systematische Verzeichnisse der Hauptwerke der deutschen Literatur aus den J. 1830—1882.

Fromm, E. (III.), und H. Stange, vierstimmiges Choralbuch zu dem neuen Schleswig-Holsteinischen Gesangbuch für Kirche, Schule und Haus. 2. durchgesch. Aufl. gr. 8. (X, 175 S.) Kiel 888, Homann. geb. * 5 —

—— —— 45 vierstimmige Choräle für höhere Schulen. 2. unveränd. Abdr. 8. (64 S.) Ebendas. 886. * — 90

—— —— 50 zwei- und dreistimmige Choräle zum Schulgebrauch. 1. Heft. 2. unveränd. Abdr. 8. (78 S.) Ebendas. 886. * — 90

Fromm, L., Register, s. Jahrbücher des Vereins für mecklenburgische Geschichte und Alterthumskunde.

Frommann, Carl M. G., Versuch einer grammatischen Darstellung der Sprache des Hans Sachs. 1. Thl.: Zur Lautlehre. 8. (72 S.) Nürnberg 878, (Ballhorn.) — 90

Frommann, Georg Karl, ein Wort der Erinnerung, s. Voigt, W.

Frommberger, Wilh., de Simone Mago. Pars I: De origine Pseudo-Clementinorum. Dissertatio historico-theologica. gr. 8. (50 S.) Breslau 886, (Köhler.) * 1 —

Fromme's Edelweiss. 1867. 64. (64 S. mit 1 Photogr.) Wien, Fromme. — 60
geb. in Leinw. 80 Pf.; in Leder 1 —

—— dass. — 1868. 64. (61 S. mit 1 Photogr.) Ebendas. — 70
geb. ℳ 1.—.; ℳ 1.20 und 1 20

—— dass. — 1869. 64. (61 S. mit 1 Photogr.) Ebendas. — 70
geb. von 80 Pf. bis 2 —

Fromme, H., Dispositionen zu deutschen Aufsätzen. gr. 8. (VIII, 96 S.) Essen 886, Bädeker. * 1 50

Frommel, zur Therapie und Anatomie der Tubenschwangerschaft, s. Beiträge zur pathologischen Anatomie, experimentellen Pathologie und praktischen Medicin. Festschrift für F. A. v. Zenker.

Frommel, Emil, gesammelte Schriften. Erzählungen für das Volk. Aufsätze und Vorträge mannigfachen Inhalts in einer fortlaufenden Reihe von Bändchen. 2.—4., 6., 7. und 9. Bdchn. 8. Berlin, Wiegandt und Grieben. * 11 50

Bdchn. 2. Inhalt: Aus der Hausapotheke. Neues und Altes für Gesunde und Kranke, für Jung und Alt, für gute und böse Zeit. 3. Aufl. (167 S.) 887. *ℳ 2.—.
" 3. Blätter von allerlei Bäumen. Neues und Altes für Gesunde und Kranke, für Jung und Alt, für gute und böse Zeit. 4. Aufl. (163 S. mit Illustr.) 888. *ℳ 2.—.
" 4. In des Königs Rock. Geschichten aus Krieg und Frieden. 4. verb. Aufl. (IX, 165 S.) 886. *ℳ 2.—.
" 6. Aus der Sommerfrische. Erzählungen. 4. Aufl. (IX, 136 S.) 885. *ℳ 1.50.
" 7. Beim Ampelschein. Erzählungen und Skizzen. 4. Aufl. (IX, 188 S.) 886. *ℳ 2.—.
" 9. Aus allen vier Winden. (XI, 179 S.) 880. *ℳ 2.—.
1., 5. und 8. Bdchn. Ebendas. 1878—83. *ℳ 4.50.

—— aus der Familien-Chronik eines geistlichen Herrn, s. Jugend- und Volksbibliothek, deutsche.

—— Feldblumen. Drei Erzählungen. 2. Aufl. 12. (VII, 126 S.) Barmen 886, Klein. *ℳ 1.50.; geb. * 2 50

—— Festpredigt bei der 40. Hauptversammlung des Evangelischen Vereins der Gustav-Adolf-Stiftung, s. Baur.

Frommel, Emil, Friedrich Kiel [geb. 7. Oktbr. 1821, †13. Septbr. 1885]. Gedächtnisrede, gehalten in der Sing-Akademie zu Berlin am 11. Oktbr. 1885. 1.—4. Aufl. 8. (15 S.) Berlin 886, C. F. Conrad. * — 50

—— die zehn Gebote Gottes in Predigten. 5. verb. Aufl. 8. (VII, 213 S.) Barmen 885, Klein. * 3 —
geb. * 4 —

—— die Gräfin, s. Familien-Bibliothek für's deutsche Volk.

—— aus der Heimat für die Heimat, s. Hausbibliothek.

—— der Heinerle vom Lindelbrunn, s. Jugend- und Volksbibliothek, deutsche.

—— treue Herzen. Drei Erzählungen. 2. Aufl. 12. (IV, 142 S.) Barmen 885, Klein. * 1 50

—— dass. — s. Familien-Bibliothek für's deutsche Volk.

—— aus einem Kellnerleben. 4. Aufl. 8. (84 S.) Hamburg 887, Agentur des Rauhen Hauses. * — 60

—— dass. — s. Für den Feierabend.

—— in zwiefachem Leide. Reden, dem Gedächtniß der beiden entschlafenen Kaiser Wilhelm und Friedrich gewidmet. gr. 8. (35 S.) Berlin 888, Müller und Sohn. * — 60

—— Beim Lichtspan. Erzählungen. 12. (IV, 110 S.) Barmen 888, Klein. *ℳ 1.50.; geb. * 2 50

—— Mutterliebe, s. Hausfreund, Hamburger.

—— Predigt, s. Gedenkblatt an das 25jährige Jubiläum des Regierungsantritts Sr. Maj. des Kaisers und Königs.

—— der Ratsschreiber, s. Für den Feierabend.

—— aus dem untersten Stockwerk, } s. Jugend- und Volksbibliothek, deutsche.
—— o Straßburg, du wunderschöne Stadt, }

—— s. Ehrlich, Heinr., Wagnersche Kunst und wahres Christenthum.

Frommel, Max, das Abschiedslied Kaiser Wilhelm des Großen vor den Ohren seines Volk: „Gebt unserm Gott allein die Ehre". Rede, bei der Gedächtnisfeier für weil. Se. Maj. Kaiser Wilhelm gehalten in der Stadtkirche zu Celle am 22. März 1888. gr. 8. (15 S.) Bremen 888, Müller's Verlag. * — 50

—— Charakterbilder zur Charakterbildung. Altes und Neues. 2. verm. Aufl. 8. (312 S.) Ebendas. 885. * 2 80
geb. ** 4 —

—— Christus unser einiger Weg zum Vater. Ein Pilgerwort über Joh. 14, 6. 8. (15 S.) Stuttgart 887, Buchh. der Evangel. Gesellschaft. * — 15

—— Einwärts, Aufwärts, Vorwärts! Pilgergedanken und Lebenserfahrungen. 1.—4. Aufl. 8. (X, 227 S.) Bremen 886,87, Müller's Verlag. * 2 80
geb. mit Goldschn. ** 4 —

—— Hauspostille. Epistel-Predigten für das ganze Kirchenjahr. 1. und 2. Aufl. gr. 8. (XII, 502 S.) Ebendas. 886,88. * 6 —
geb. ** 8 —
Die 1. Aufl. erschien in 26 Lfgn. à * 60 Pf.

—— Herzpostille. Evangelien-Predigten für das ganze Kirchenjahr. 3. Aufl. gr. 8. (XIII, 560 S.) Ebendas. 887. * 6 —
geb. ** 8 —

—— Irvingianismus und Secte. Oeffentlicher Vortrag, gehalten auf dem Rathhause zu Celle. 8. (20 S.) Bremen 886, Müller. * — 50

—— Predigt über Offenbar. Joh. 2, 1—7: Ich habe wider dich, daß du die erste Liebe verlässest. 8. (16 S.) Cassel 888, Rätiger. * — 10

—— Soli deo gloria. Predigt, gehalten zum 25jähr. Amts-Jubiläum, und Führungen Gottes in meinem Leben, der Gemeinde erzählt. gr. 8. (32 S.) [Frankfurt a. M. 879, Schriften-Niederlage des Evangel. Vereins.] Leipzig, Wilh. Weber. * — 60

—— der Tod und der Fürst des Lebens. Predigt über Lucas 7, 11—17: Der Jüngling zu Nain. 1.—3. Aufl. 12. (14 S.) Cassel 885, [Buchh. im Evangel. Vereinshaus.] Rätiger. * — 10

Frommel, Max, die Verklärung eines Christenhauses nach der Haustafel. Predigt über Colosser 3, 18—4, 1. 12. (15 S.) Cassel 886, [Buchh. im Evangel. Vereinshaus.] Rittger. * — 10

—— Was hülfe es dem Menschen, so er die ganze Welt gewönne. Festpredigt zum Schulkongreß in Frankfurt a. M. 1882. gr. 8. (10 S.) [Frankfurt a. M. 882, Schriften-Niederlage des Evangel. Vereins.] Leipzig, Wilh. Weber. * — 20

—— das Wort Jesu Christi von der ersten Liebe. Abendpredigt, gehalten beim Congreß für Innere Mission zu Kassel 1883, über Offb. Joh. 2, 1—7. 12. (16 S.) Kassel 886, Rittger. * — 10

—— die sieben Worte am Kreuz. Predigt, gehalten am Karfreitage. gr. 8. (15 S.) Leipzig 886, [Lehmann.] Fr. Richter. * — 20
Aus: Homiletika, besonders abgedruckt.

Frommel, Rich., über die Entwickelung der Placenta von Myotus murinus. Ein Beitrag zur Entwickelung der discoidalen Placenta. gr. 4. (41 S. mit 12 Farbentaf. und 12 Bl. Erklärungen.) Wiesbaden 888, Bergmann. * 20 —

Frommel, W., zum Gedächtnis unserer heimgegangenen Kaiser, s. Uhlich, G.

—— zum Gedächtnis Kaiser Wilhelms. Predigt, gehalten am 11. März 1888 in der evangel. Kapelle zu Heidelberg. 8. (14 S.) Heidelberg 888, C. Winter's Universitäts-Buchh. * — 20

Frommer, H., die Gewinnbetheiligung, s. Forschungen, staats- und socialwissenschaftliche.

Frommhold, Geo., die rechtliche Natur des Anerbenrechts nach der neuesten deutschen Höfegesetzgebung und das Verhältnis desselben zu dem älteren bäuerlichen Anerbenrecht. Inaugural-Dissertation. gr. 8. (56 S.) Breslau 885, (Koebner. — Köhler.) * 1 —

Frömter, Aug., Lehrbuch der Grundrechnungsarten. 1. Buch: Das Rechnen mit unbenannten ganzen Zahlen mit 71 Erklärungen und einer Sammlung von 657 gelösten und ungelösten analogen Aufgaben. Nebst Resultaten der ungelösten Aufgaben. Zum Schulgebrauch, sowie zum Selbststudium and Nachschlagen bearb. nach System Kleyer. gr. 8. (VIII, 191 S.) Stuttgart 888, Maier. * 3 —

Fron, Konr., das Kräuterweible von Wimpfen. Eine Geschichte aus dem Ende des 30jähr. Krieges. 8. (VII, 287 S.) Leipzig 885, Böhme Nachf. *ℳ 2.80.; geb. * 3 50

—— dass. — 2. durchgesch. Aufl. 8. (VIII, 199 S.) Ebendas. 888. *ℳ 1.75.; geb. * 2 50

Fronius, F. F., Bilder aus dem sächsischen Bauernleben in Siebenbürgen, s. Volksbücher, siebenbürgisch-deutsche.

Fronleichnamsbüchlein für fromme Verehrer des heiligsten Altarssakraments und des heiligsten Herzens Jesu. Besonders Andachten für Betstunden, das 40stünd. Gebet und Fronleichnamsfest enthaltend. 16. (144 S.) Habelschwerdt 886, Frantz. geb. * — 45

Fronleichnamsspiel, Egerer. Hrsg. von Gustav Milchsack, s. Bibliothek des litterarischen Vereins in Stuttgart, Bd. 156.

Frommüller, Chronik der Stadt Fürth. 2. vielfach verm. und verb. Ausg., fortgesetzt bis zur neuesten Zeit und mit Register versehen. gr. 8. (XII, 848 S. mit 1 Lichtdr.) Fürth 887, Schmittner. *ℳ 10.60.; geb. * 12 —

Frontini, Juli, strategematon liberi IV, ed. Gbold. Gundermann. 8. (XVI, 176 S.) Leipzig 888, Teubner. 1 50

Frorcich, v., Rangliste der Offiziere und Sanitäts-Offiziere sowie Quartierliste des 7. Brandenburgischen Infanterie-Regiments Nr. 60 von 1860 bis 1885. Im Auftrage des Regiments zusammengestellt. gr. 8. (44 S. mit 1 Lichtdr.-Portr.) Berlin 885, Mittler und Sohn. ** 1 50

Froriep, Rob., atlas anatomicus partium corporis humani per strata dispositarum imagines in tabulis XXX ab Aug. Andorffio delineatas ferroque incisas exhibens. Ed. VII. non mutata. qu. gr. 4. (Mit 1 Bl. Text.) Leipzig 887, Abel. geb. * 10 —
color. Ausg. * 24 —

Frost, Howard V., über die Condensation des Benzoylcyanids und seiner Substitutionsprodukte mit Aldehyden und mit Amylnitrit. Inaugural-Dissertation. gr. 8. (42 S.) Göttingen 886, (Vandenhoeck und Ruprecht.) * 1 20

Frötschner, S., Wiener Gelanthomme, 9. Aufl., s. Bürklein, Heinr.

Froude, J. A., das Leben Thomas Carlyles. Aus dem Engl. übers., bearb. und mit Anmerkungen versehen von Th. A. Fischer. 1. und 2. Bd. gr. 8. (VI, 370; XII, 408 S.) Gotha 887, F. A. Perthes. 2 Bd. *ℳ 6.—. * 12 —

—— dass. — 3. Bd.: Erinnerungen an Jane Welsh-Carlyle. Ein Briefwechsel. Mit verbind. Text versehen von Th. A. Fischer. gr. 8. (VI, 350 S. mit 1 Portr.) Ebendas. 887. * 6 —

—— Oceana, s. Collection of British Authors.

Früchte, verbotene. Gesammelt von einem schönen Mädchen. 2. Aufl. 8. (119 S. mit vielen Illustr. in Buntdruck.) Budapest 887, Gust. Grimm's Verlag. * 2 50

Früh, J. J., Beiträge zur Kenntniss der Nagelfluh der Schweiz. Eine von der allgemeinen schweizer. naturforschenden Gesellschaft gekrönte Preisschrift. gr. 4. (208 S. mit 17 in den Text gedr. Fig. und 4 Taf.) Basel 888, (Georg.) ** 8 —
Aus: Denkschriften der schweizer. naturforschenden Gesellschaft, besonders abgedruckt.

Frühauf, H., Diagnostik der inneren Krankheiten mit besond. Berücksichtigung der microscopischen und chemischen Analyse der Secrete und Excrete. Bearb. für Kliniker und Aerzte. 3. verm. und verb. Aufl. gr. 8. (XXX, 339 S. mit 34 microscop. lithogr. Abbild., 2 Holzschn. und 1 Farbentaf.) Leipzig 885, [Denicke.] Fues's Verlag. * 6 —

—— die klimatischen Winterkurorte Pegli, Arenzano und Nervi bei Genua, nebst deren Umgebung. 2. verm. und neubearb. Aufl. 8. (V, 101 S. mit 4 Ansichten und 1 Karte.) Leipzig 886, (K. F. Koehler.) * 3 —

Frühlingsfeste, drei deutsche, fliegende Blätter. 1866. gr. 4. (8 S. mit Illustr.) Prag 888, (Dominicus.) ** — 50

Frühwald, Karl, Handlexikon zum österreichischen Reichsgesetzblatt. Ein alphabet. Nachschlageregister über sämmtl. bisher erschienenen Jahrgänge des Reichsgesetzblattes. 12. (VIII, 500 S.) Wien 888, Manz'sche Hof-Verlags- und Universitäts-Buchh. *ℳ 5.—.; geb. * 6 —

—— die Real- und Mobiliar-Meistbots-Vertheilung. Unter Zugrundelegung der gesammten einschläg. Rechtsprechung des k. k. Obersten Gerichtshofes systemat. dargestellt. 2. verm. Aufl. gr. 8. (VI, 63 S.) Ebendas. 886. * 2 —

—— Sammlung von Formularien zu Bescheiden, Protokollen und Urtheilen für das Verfahren in Streitsachen nach der allgemeinen und wechselg. Gerichtsordnung, sowie nach den besonderen Verfahrensarten. Mit einem Anhang, die im Verfahren in Streitsachen beim Parteienverkehre am häufigsten zur Anwendung kommenden Gebührenvorschriften enthaltend. 3. vielfach verm. Aufl. gr. 8. (VIII, 184 S.) Ebendas. 888. * 2 40

—— Sammlung von Formularien zum Verfahren außer Streitsachen nach dem kaiserl. Patente vom 9. Aug. 1854, Nr. 208 R. G. B., und nach dem allgemeinen bürgerl. Gesetzbuche, sowie zu den Verfahren bei Todeserklärungen und bei Amortisirung von Staatspapieren und anderen Urkunden. 2. verm. Aufl. gr. 8. (VII, 184 S.) Ebendas. 885. * 2 40

—— und W. Moyzisch, die Amortisirung von Urkunden und die Todeserklärung nach dem gegenwärtigen Stande der österreichischen Gesetzgebung. Zum Gebrauche für Richter, Rechtsfreunde und Parteien. 2. Aufl. Mit Berücksicht. der Rechtsprechung des k. k. obersten Gerichtshofes bearb. gr. 8. (VIII, 85 S.) Ebendas. 885. * 2 —

Frühwirth, Ant., die Sprechübungen in der österreichischen Bürgerschule, s. Bruhns, A.

—— und Alois Fellner, Fibel nach der analytisch-synthetischen Lehrmethode. 57.—72. Aufl. 8. (62 S. mit Illustr.) Wien 884—88, Pichler's Wwe. und Sohn. cart. * — 40

Fruhwirth, C., Mariazell, s. Touristen-Führer.

Frühwirth, S., Fibel für den Schreib-Leseunterricht, s. Posch, Ludw.

Frullini, Luigi, moderne Sculpturen. Ornamentale und figurale Motive für Bildhauer, Holz- und Elfenbeinschnitzer, Kunsttischler, Modelleure, Ciseleure, Bronzewaaren-Fabrikanten und Stuckateure. Fol. (24 Taf. in Photogr.) Berlin 886, Claesen und Comp. In Mappe * 60 —

Fruwirth, C., Hopfenbau und Hopfenbehandlung, s. Thaer-Bibliothek, Bd. 70.

Fry, George, die Einsäuerung der Futtermittel. Theorie und Praxis der süßen Einsäuerung nach G. F. gr. 8. (IX, 41 S.) Berlin 885, Parey. * 1 —

Fuchs (I.), die Vereins-Fürsorge zum Schutz für entlassene Gefangene, s. Blätter für Gefängniskunde.

Fuchs (II.), zum Prozeß Graef. gr. 8. (32 S.) Berlin 886, v. Decker's Verlag. — 50
Aus: Goltdammer's Archiv für Strafrecht, besonders abgedruckt.

Fuchs, A., Wegweiser durch Dessau, Umgegend und den herzogl. Garten zu Wörlitz. 4. bericht. Aufl. 8. (VIII, 52 S. mit 3 Plänen und 1 Specialkarte.) Dessau 885, Reissner. cart. * 1 20

Fuchs, Arno, die Reinsburg. Tagebuchblätter. 16. (15 S.) Hildburghausen 888, Gadow und Sohn. * — 20

Fuchs, C. J., der Untergang des Bauernstandes und das Aufkommen der Gutsherrschaften, s. Abhandlungen aus dem staatswissenschaftlichen Seminar zu Strassburg i. E.

Fuchs, C. W. C., Statistik der Erdbeben von 1865—1885. Lex.-8. (411 S.) Wien 886, (Tempsky.) * 6 40
Aus: Sitzungsberichte der k. Akademie der Wissenschaften, besonders abgedruckt.

—— aus der Umgebung von Meran. Studien über Geologie, Klima und Pflanzenleben. gr. 8. (38 S.) Meran 885, Ellmenreich. * — 80

Fuchs, Carl, praktische Anleitung zum Phrasieren, s. Riemann, H.

—— die Freiheit des musikalischen Vortrages im Einklange mit H. Riemann's Phrasirungslehre. Nebst einer Kritik der Grundlagen poet. Metrik und des Buches „le rhythme" von Mathis Lussy. Mit 183 in den Text gedr. Notenbeispielen und einer Notenbeilage: Beethoven Op. 126 Nr. 3 in phrasirter Ausgabe. gr. 8. (XII, 168 S.) Danzig 885, Kafemann. * 3 —

Fuchs, Cyrill, Zusammenstellung der auf die Diäten und Reisekosten der k. k. österreichischen Staatsbeamten und Diener Bezug nehmenden Vorschriften. gr. 8. (X, 428 S.) Wien 886, Hölder. *ℳ 8.—; geb. ** 9 40

Fuchs, E., der Petersensche Wiesenbau. Unter Mitbenutzung des Petersenschen Nachlasses bearb. gr. 8. (V, 234 S. mit Petersens Portr., 47 Abbild. im Text und 4 Farbendr.-Taf.) Berlin 885, Parey. geb. * 6 —

Fuchs, Ernst (I.), die Ursachen und die Verhütung der Blindheit. Gekrönte Preisschrift. Hrsg. durch die Society for the prevention of blindness in London. gr. 8. (XVI, 243 S. mit 1 lithogr. Taf.) Wiesbaden 885, Bergmann. * 2 40

Fuchs, Ernst (II.), Herbarien-Etiketten für die Flora Schleswig-Holsteins einschließlich Hamburger und Lübecker Gebiet. Umfassend die wildwachsenden und einige kultivierte Phanerogamen und Gefäskryptogamen, nebst den wichtigsten Abarten und Bastarden, sowie die gewöhnlichsten Pilzkrankheiten der Kulturgewächse. Für den Schulgebrauch zusammengestellt. gr. 4. (34 Bl. mit 1 Bl. Text.) Kappeln 886, Kook. * 1 50

Fuchs, Friedr., über das Verhalten einiger Gase zum Boyle'schen Gesetze bei niedrigen Drucken. Inaugural-Dissertation. gr. 8. (23 S. mit 1 Taf.) Leipzig 886. (Tübingen, Fues.) * 1 —

Fuchs, G. F., Grab oder Urne, s. Zeitfragen des christlichen Volkslebens.

Fuchs, J., französisches Lesebuch, s. Breitinger, H.

Fuchs, L. R., Wort- und Sacherklärung der Evangelien und Episteln des christlichen Kirchenjahres in kurzen erbaulichen Betrachtungen für Lehrer und Hausväter. 2. umgearb. und verm. Aufl. 2. Thl.: Episteln. gr. 8. (VIII, 264 S.) Halle 889, Mühlmann's Verlag. *ℳ 2.—; geb. ** 2 60
1. Thl.: Evangelien. Ebendas. 1877. *ℳ 2.—.

Fuchs, Max, die geographische Verbreitung des Kaffeebaumes. Eine pflanzengeograph. Studie. gr. 8. (IV, 72 S.) Leipzig 886, Veit und Comp. * 1 80

Fuchs, Otto [†Talsb], Goerbersdorfer Novellen. 8. (IX, 287 S.) Dresden 887, Pierson. * 3 —

—— Haschisch. Erzählungen aus dem modernen Egypten. 8. (VII, 264 S.) Ebendas. 888. *ℳ 3.—; geb. * 4 —

Fuchs, Paul, grammaire russe à l'usage des Français. 3e édit. revue, corrigée et augmentée par B. Manassewitsch. 8. (VIII, 555 S.) Frankfurt a. M. 888, Jügel's Verlag. geb. 5 70

—— dass. — Clef ou traduction des thèmes contenus dans cet ouvrage. 3e édit. 8. (VII, 75 S.) Ebendas. 888. geb. 2 10

—— nouvelle grammaire russe, contenant, outre les principales règles de la langue russe, des thèmes, des lectures et des conversations. 2e édit., revue par Alexandre Töpffer. 8. (VIII, 392 S.) Heidelberg 888, J. Groos. geb. * 5 —
Corrigé des thèmes. (152 S.) cart. * 2 —

Fuchs, Rhold., Gedichte. [1878—1885.] 8. (III, 176 S.) Dresden-Striesen 885, Heinze. *ℳ 3.—; geb. * 3 60

Fuchs, Salomon, die Bedeutung der hebräischen Sprache für das Judentum. Vortrag, gehalten im Verein zur Förderung der hebräischen Sprache und Litteratur: „בית יהודה" zu Berlin. gr. 8. (28 S.) Berlin 887, Selbstverlag des Verfassers (j. Z. Paris, rue Scipion 6.) * — 75

Fuchs, Thdr., der Vertheidiger als prozeßrechtliche Person nach geltendem deutschen Recht. Inaugural-Dissertation. gr. 8. (V, 53 S.) Darmstadt 885, Bergsträsser. * — 80

Fuchs, W., Buchführung, Wechselwesen und Geschäftsaufsätze für Gewerbtreibende und Landwirte, zum Selbstunterricht und für den Gebrauch in Fortbildungsanstalten kurz und einfach dargestellt. 3. Aufl. gr. 8. (IV, 160 S.) Langensalza 887, Schulbuchhandlung. 1 50

Fuchs-Nordhoff, Rich., Filipa. Handlung aus der Gegenwart in 4 Akten. 8. (159 S.) Dresden 886, Pierson. * 3 —

—— eine anonyme Korrespondenz, s. Universal-Bibliothek Nr. 2003.

Fuchsberger, Otto, die Entscheidungen des deutschen Reichsoberhandels- und Reichsgerichts in 1 Bde. 6. Bd. Die Gesetze über Urheberrecht an Schriftwerken, Abbildungen, musikalischen Compositionen, dramatischen Werken und an Werken der bildenden Künste, das Photographien-Muster- und Markenschutzgesetz, sowie das Patentgesetz. Enthält sämmtl. Entscheidungen des R.-O.-H.- und R.-G. in ausführl. Darstellung und systemat. Ordnung, mit Register, Gesetzestexten, Verordnungen, Staatsverträgen rc. gr. 8. (VI, 324 S.) Gießen 885, Roth. * 5 50
geb. in Leinw. *ℳ 6.50.; in Halbfrz. * 6 70

—— dass. — Suppl. zum III. Thl. mit Generalregister. Strafrecht. Enth. anschließend an den Hauptband sämmtl. Entscheidungen des Reichsgerichts vom J. 1881—86. gr. 8. (1223 S.; Reg. 86 S.) Ebendas. 887. * 20 50
geb. in Halbfrz. * 23 —
[1.—5. Bd.] und 1. Suppl.-Bd. Ebendas. 1881—86. *ℳ 50.—.

Fuchssteiner, Fr. Bruno, Kompaß durch das katholische Kirchenjahr. Ein Lehr-, Lese-, Andachts- und Betrachtungsbuch der kathol. Christen für alle heil. Zeiten und Feste, kirchl. Gebräuche und Andachten. Hrsg. von Jos. Ziegler. 16 Hefte. 4. (IX, 696 S. mit eingedr. Holzschn. und Stahlst.) Regensburg 887, Verlags-Anstalt. à Heft * 50 Pf. * 8 —

Füchtbauer, Geo., einige Eigenschaften der optischen Linse in Bezug auf Zentralstrahlen. gr. 8. (22 S. mit 2 Taf.) Nürnberg 888, (Ballhorn's Verlag.) ℳ — 90

Fügner-Wesselý, gerichtliches Verfahren in Streitsachen nach der österreichischen allgemeinen Gerichtsordnung vom 1. Mai 1781, unter Vergleichung mit der westgaliz. Gerichtsordnung vom 19. Dezbr. 1796. 8. Aufl., mit Rücksicht auf die neuesten Gesetze bearb. von Jos. Aigner. gr. 8. (VI, 623 S.) Wien 886, Manz'sche Hof-Verlags- und Universitäts-Buchh. * 9 60

Fugger, Eberh., Beobachtungen in den Eishöhlen des Untersberges bei Salzburg. gr. 8. (100 S. mit 5 Taf.) Salzburg 888, Dieter. * 3 20

Aus: Mittheilungen der Gesellschaft für Salzburger Landeskunde, besonders abgedruckt.

—— und Karl Kastner, naturwissenschaftliche Studien und Beobachtungen aus und über Salzburg. gr. 8. Salzburg 885, Kerber. * 3 60

Inhalt:

Geologie der Stadt Salzburg. Spuren der Eiszeit im Lande Salzburg. Die Steinbrüche von Bergheim und Muntigl. Der Glasenbach bei Salzburg. Geologische Wanderung über Grubbach im Lammerthal. Die Petrefacten des Untersberges. Bodentemperatur im Leopoldskronmoor. (III, 139 S. mit 12 Textillustr. und 2 Taf.)

Fugger, Eberhard Graf v., Geschichte des Klosters Indersdorf von seiner Gründung bis auf unsere Zeit. Nach Urkunden und histor. Quellen bearb. 2. (Titel-)Aufl. gr. 8. (167 S.) München (883)885, (Kellerer.) * 2 —

—— Kloster Fürstenfeld, eine Wittelsbacher Stiftung und deren Schicksale von 1258—1808. Ein Beitrag zur Geschichte unseres engeren Vaterlandes. 2. Aufl. 8. (XI, 197 S.) (Ebendas.) 885. * 2 —

—— Kloster Wessobrunn, ein Stück Kulturgeschichte unseres engeren Vaterlandes. Nach Urkunden und histor. Quellen bearb. gr. 8. (V, 125 S. mit 1 autotyp. Taf.) (Ebendas.) 885. * 2 50

Fugger-Glött, Herm. Jos., Gebete, welche von dem internationalen Vereine der sühnenden Anbetung vor dem hochwürdigsten Gute zu Rom verrichtet werden. In deutscher Bearbeitung hrsg. 16. (87 S. mit 1 Bild.) Kempten 887, Kösel'sche Buchh. ** — 65

geb. in Halbleinw. * 80 Pf.; in Leinw. mit Goldschn. * 1 20

geb. in Leder mit Goldschn. * 1 40

Fügner, Frz., Cäsarsätze zur Einübung der lateinischen Syntax in Tertia. 2. verm. Aufl. 8. (III, 58 S.) Berlin 887, Weidmann'sche Buchh. * 1 —

—— Livius XXI — XXIII mit Verweisungen auf Cäsars bellum Gallicum, für die Bedürfnisse der Schule grammatisch untersucht. gr. 8. (X, 160 S.) Ebendas. 888. * 3 50

Fühling's landwirthschaftliche Zeitung. Centralblatt für prakt. Landwirthschaft. Gleichzeitig Organ des Verbandes der akademisch-landwirthschaftl. Vereine an deutschen Hochschulen. Unter Mitwirkung von Backhaus, Bay, Biernatzki ꝛc. hrsg. von Henry Settegast. 34.—36. Jahrg. 1885—1887. à Jahrg. 12 Hefte. (à Heft 4—5 Bog.) gr. 8. Leipzig, H. Voigt. à Jahrg. * 12 —

—— dass. — Unter Mitwirkung von Backhaus, Biernatzki, Blomeyer ꝛc. hrsg. von Henry Settegast. 37. Jahrg. 1888. 24 Hefte. (à Heft 4—5 Bog.) gr. 8. Nebst Gratisbeilage: Moeser's landwirthschaftliche Umschau. 24 Nrn. (à Nr. 1—1½ Bog.) Fol. Ebendas. * 14 —

Fuhrott, Jos., neue Predigten auf alle Sonn- und Festtage des Kirchenjahres wie auf die Feste vieler Heiligen, nebst einer Primizpredigt, einer Trauungsrede und einer Predigt bei einer Glockenweihe. 2 Bde. gr. 8. (VIII, 312; VII, 350 S.) Regensburg 887, Verlags-Anstalt. 7 50

Fuhr, J. H., und J. H. Ortmann, der Anschauungs-Unterricht für die Unter- und Mittelstufe der Volksschule. Oder: Anschauen, Denken, Sprechen und Schreiben zur Begründung der Realien, des Stils und der Grammatik. Unter Mitwirkung von K. Münzert. 7. Heft. 2. Abtl. in 2 Lfgn. und 3 Abtlg. gr. 8. Dillenburg, Seel. * 5 30

Inhalt:

Abtlg. 2, Lfg. 1. Tierkunde. Nebst Anhang: die wichtigeren Mineralien für die Oberstufe. 1. Lfg. (VIII, S. 1—326.) 885. * ℳ 2.60.

. 2, . 2. —— dass. — Nebst Anhang: Der menschl. Körper. Von J. H. Ortmann und Karl Schüßler. 2. Lfg. (IX, S. 327—533.) 887. * ℳ 1.20.

. 3. Naturgeschichtlicher Anschauungs-Unterricht für die Oberstufe der Volksschule. 3. Abtlg. Das Wichtigste aus der Mineralogie, nebst Anhang: Naturlehre. Von J. H. Ortmann und K. Schüßler. (VI, 137 S.) 888. * ℳ 1.50.

1.—3. Heft. 4. Heft, 1. Abtlg., 5. Heft und 7. Heft, 1. Abtlg. Ebendas. 1873—91. * ℳ 19.15. — 4. Heft, 2. Abtlg., 6. und 8. Heft sind nicht erschienen.

Vgl.: Ortmann, J. H., und K. Schüßler.

Fuhr, Karl, die Polizeiaufsicht nach dem Reichsstrafgesetzbuche. Dogmatische Abhandlung. gr. 8. (IV, 99 S.) Gießen 888, (Roth.) * 2 —

Führer, A., Übungsstoff für das 2. Jahr des lateinischen Unterrichts. Im Anschluß an die „Vorschule für den ersten Unterricht im Lateinischen" nach gleichen Grundsätzen unter Mitwirkung von Ferd. Schultz bearb. gr. 8. (VIII, 148 S.) Paderborn 887, F. Schöningh. cart. * 1 40

—— Vorschule für den ersten Unterricht im Lateinischen. Nach der kleinen latein. Sprachlehre und dem Übungsbuche von Ferd. Schultz unter Mitwirkung desselben bearb. 2 Tle. gr. 8. Ebendas. cart. * 1 40

Inhalt:

Tl. 1. Grammatischer Teil. (III, 59 S.) 885. * 80 Pf.

. 2. Übungsstoff und Wörterverzeichnis. (VI, 86 S.) 886. * 80 Pf.

Führer, Jgn. (Fürebi), praktische Lehrmethode der ungarischen Sprache für Volks- und Bürgerschulen, sowie zum Selbstunterricht. 2. verb. Aufl. 8. (127 S.) Budapest 884, Lauffer's Verlag. * — 84

Führer, Theophil, Born der Lebensweisheit. Goldene Worte, Lehren und Sentenzen der Geisteheroen und Denker aller Zeiten und Völker. Für alle Tage und jede Lage. Ein Hausschatz für das geist. und körperl. Leben. 8. (VIII, 188 S.) Stuttgart 887, Greiner und Pfeiffer. geb. mit Goldschn. * 4 —

Führer, astronomischer, von Geo. Sternfreund, pro 1884 und 1885. 9. und 10. Jahrg. 8. (30; 24 S. mit je 13 lithogr. Karten.) München, Literarisch-artist. Anstalt. à Jahrg. * 2 40

—— zu Gott. Vollständiges Gebet- und Andachtsbuch für kathol. Christen. Von einem kathol. Priester. 5. und 6. Aufl. (XVI, 480 S.) 1885,86; 7. Aufl. 32. (VII, 512 S. mit farb. Titel und 1 Stahlst.) Dülmen 887, Laumann'sche Buchh. * — 75

geb. von * ℳ 1.—, bis * 12 —

—— der erfahrene, im Haus- und Blumengarten. Redact.: M. Bachtold. Jahrg. 1888. 12 Nrn. (Bog.) gr. 8. Zürich, Orell, Füßli und Comp., Verlag. * 2 —

Führer für Touristen [Reisehandbücher]:

Sammelwerke:

Siehe Baedeker, K. — Europe, illustrated. — l'Europe, illustrée. — Gerold's Rundreise-Führer. — Grieben's Reise-Bibliothek. — Meyer's [H. J.] Reisebücher. — Seelig, Rud., und Seelig-Ohmann. — Städte und Landschaften, nordostdeutsche. — Städtebilder und Landschaften. — Touristenführer. Hrsg. vom österr. Touristen-Club. — Wanderbilder, europäische. — Woerl's Reisehandbücher.

Einzelwerke:

—— von Aachen, s. Lersch, B. M. — Beaumont, A. — Schulz, W.

—— Abbach, s. Zahn, F.

—— Abbazia, Carort, s. Rabl, J. — Szemere, A.

—— Admont und Eisenerz, s. Hess, Heinr., Special-Führer durch das Gesäuse und durch die Eisenthaler Gebirge.

—— durch das Aggerthal. 2. vervollständ. Aufl. 12. (VI, 148 S. mit Karte.) Gummersbach 886. (Leipzig, Streller.) * 1 25

—— Aegypten, s. Ebers, G.

—— das Ahrthal, s. Lesimple's Reisebücher.

—— Algäu, Vorarlberg und Westtirol, s. Waltenberger, A.

Führer durch die Alpen, s. Meurer, J. — Noë, H. — Notizbuch für Alpen-Reisende. — Gerold's Rundreise-Führer. — Waldheim.

—— Illustrirter, im österreichischen Alpen-Gebiet. Mit besond. Berücksicht. der Eisenbahnlinien und der von ihnen aus durchzuführenden Hochtouren. 8. (XX, 322 S. mit 130 Illustr. und 13 Karten.) Wien 885, Hartleben. geb. * 3 60

—— von Altdorf und Umgebung, s. Böhm, J.

—— Alt-Haide, Bad, s. Hoffmann, Otto.

—— Amerika, s. Brückner, G. G. — Stahlschmidt, Ernst Friedr.

—— Andermatt, s. Neukomm, M.

—— Annaberg-Buchholz, s. Orientirungstafel für Touristen.

—— Antwerpen, s. Cornelli, R. — Forst, O.

—— Arcachon, Biarritz, Pau, Amélie-les-Bains und Hyères, s. Ramdohr, H. A.

—— Arco in Südtirol, s. Kottowitz, Gust. v. — Kuntze, Max. — Leischling, Ed. — Ramdohr, H. A.

—— auf der Arlbergbahn, s. Koch v. Bernegk, M. — Pitra, F.

—— durch Arnsberg a. d. Ruhr und Umgebung. Hrsg. vom Verschönerungs-Verein. 12. (14 S. mit Plan der Stadt, des Eichholzes und der nächsten Umgegend.) Arnsberg 886, Stein. * — 75

—— Aschaffenburg, s. Schober, J.

—— durch Augsburg, s. Augsburg und Umgebung im Portemonnaie. — Tage, drei, in Augsburg.

—— offizieller illustrirter, durch die internationale Ausstellung von Arbeiten aus edlen Metallen und Legirungen in Nürnberg 1885. 8. (82 S. mit eingedr. Autotypien.) München 885, Verlagsanstalt für Kunst und Wissenschaft. * 1 —

—— für Baden in Nieder-Oesterreich, s. Bersch, J. — Schwarz, J.

—— Baden in der Schweiz, s. Wagner.

—— kleiner, für Baden-Baden und Umgegend. Erweiterte Bearbeitung nach C. W. Schnars' Schwarzwaldführer. 8. Aufl. Nebst einem Anhang für Karlsruhe. 12. (IV, 76 S. mit Plan der Stadt und Karte der Umgegend.) Heidelberg 886, C. Winter's Universitäts-Buchhdl. * 1 20

—— —— s. Baden-Baden. — Frey, A. — Fremdenführer. — Guide-book. — Heiligenthal, F. — Rheinbold, Max. — Schnars, C. W.

—— durch Basel und Umgebung. Hrsg. vom Verein der Basler Gastwirthe. 16. (64 S. mit Illustr., 1 Plan und 1 Karte.) Basel 887, (Janke.) geb. * — 50

—— Bayreuth, s. Bayreuth in der Westentasche.

—— durch das Bayrische Hochland, durch München, seine Umgebung und die bayer. Königsschlösser, sowie Salzburg, Innsbruck, Kufstein und Bregenz, einschließlich Salzkammergut, Kaisergebirge und Bregenzerwald mit der Gisela- und Arlbergbahnlinie. 2. verm. und verb. Aufl. 8. (IV, 274 S. mit 16 Plänen, Karten und Panoramen.) Augsburg 888, Amthor. geb. * 4 —

—— —— s. Trautwein, Th. — Zwickh, N.

—— durch den Bayrischen Wald, s. Mayenberg, J.

—— Bebenhausen und Umgebung, s. Kloster und Schloss Bebenhausen.

—— Berg [Inselbad] bei Stuttgart, s. Fischer, Karl, und R. Wichmann.

—— durch das bergische Land und dessen nächste Umgebung. 12. (VIII, 176 S. mit 12 Routen-Karten.) Barmen 885, Inderau. * 1 20

—— dass. — einschliesslich des Ruhrgebiets. 2. umgearb. und verm. Aufl. 8. (XXI, 204 S. mit vielen Abbild.) Ebendas. 888. * 1 50

Führer durch Berka bei Weimar, s. Willrich.

—— Berlin, s. Berlin-Guide. — Brasch und Rothenstein. — Haupt, W. — Hennes, M. — In Berlin zu Hause. — Oesterwitz, Herm. — Stangen. — Tonger, A. — Trinius, Aug. — Verkehrs-Lexikon.

—— durch den städtischen Central-Vieh- und Schlachthof von Berlin [nach amtl. Quellen]. 1. und 2. Aufl. 12. (19 S. mit 1 lithogr. Situationsplan.) Berlin 886,88, Springer. ** — 25

—— illustrirter praktischer, durch die Jubiläums-Kunst-Ausstellung. gr. 8. (64 S. mit 1 Übersichtl. geordneten Bilder-Verzeichniß, 2 Plänen des Ausstellungsparkes und des Ausstellungsgebäudes, sowie ferner mit 1 Kunstbeilage: General-Ansicht von Berlin.) Berlin 886, Berliner Verlags-Comtoir. * 1 — Vergriffen.

—— praktischer, durch die grosse akademische Jubiläums-Kunst-Ausstellung in Berlin im J. 1886. 8. (71 S. mit Abbild. und Plänen.) Berlin 886, Maurer-Greiner. 1 — Velin-Ausg. * 2 —

—— durch die Sammlung des Kunstgewerbe-Museums. Hrsg. von der Generalverwaltung der königl. Museen zu Berlin. 6. Aufl. (IV, 132 S. mit 2 Plänen.) 1885 und 7. Aufl. 8. (IV, 142 S. mit 2 Plänen.) Berlin 887, Spemann. ** — 40

—— durch das medicinische Berlin. Nach authent. Quellen bearb. 8. (X, 206 S. mit 7 Grundrissen und 1 Plan.) Berlin 886, Fischer's medicin. Buchh. geb. * 2 —

—— durch das Alte und das Neue Museum. Hrsg. von der Generalverwaltung der königl. Museen von Berlin. 7. Aufl. 8. (VIII, 239 S. mit 11 Plänen.) Berlin 888, Spemann. ** — 50

—— durch die Sammlungen des Museums für Völkerkunde. Hrsg. von der Generalverwaltung der königl. Museen zu Berlin. 8. (240 S.) Ebendas. 887. ** — 50

—— durch die Sammlungen des Reichs-Postmuseums in Berlin, Leipziger Strasse 15. 8. (43 S.) Berlin 888, Springer. ** — 25

—— durch die Ruinen von Pergamos. Hrsg. von der Generalverwaltung der königl. Museen zu Berlin. 8. (27 S. mit 2 Plänen und 1 Abbild.) Berlin 887, Spemann. * — 60

—— durch das Königliche Zeughaus in Berlin. 8. (244, 5 S.) Berlin 887, Mecker. * — 80

—— durch die Stadt Bern und Umgebung. Hrsg. vom Verschönerungs-Verein der Stadt Bern. Sommer 1888. 16. (8 S.) Bern, Büchler. * — 20
Erscheint auch in französischer Ausgabe.

—— kleiner, durch Bielefeld und die Umgegend. gr. 16. (8 S.) Bielefeld 887, Helmich. — 15

—— —— s. Fridz, W.

—— durch Blankenburg am Harz, s. Oehlmann, Carl.

—— im Bober-Katzbach-Gebirge, verf. von der Sektion Schönau des Riesengebirgs-Vereins. 2. verb. und verm. Aufl. 8. (VI, 49 S. mit 1 Karte.) Warmbrunn 885. (Hirschberg, Kuh.) * — 50

—— am Bodensee, s. Bodensee.

—— durch Böhmen, s. Ausflüge, 55. — Rabl, Jos. — Reisehandbuch. — Ressel, G. A.

—— durch den Böhmerwald [österreichische und bairische Antheile] und das deutsche Südböhmen. Hrsg. vom deutschen Böhmerwaldbunde. 12. (X, XCVIII, 439 S. mit 3 Karten, 2 Wandernetzen, 16 Landschaftsbildern und 1 Rundsicht.) Budweis 888, (Hansen.) geb. * 5 —

—— Bonn, s. Hesse, Werner. — Lesimple.

—— praktischer, für das Nordseebad Borkum. 3. Jahrg. 12. (VIII, 31 S. mit Fahrplänen, Fluthtabelle, Nachweisen, Taxen und 1 Plane des Bades.) Emden 885, Schwalbe. * — 50

Führer, praktischer, für das Nordseebad Borkum. 4. Jahrg. 1886. 32. (XV, 78 S. mit Fahrplänen, Flutheabelle, Taxen, Verhaltungsmaaßregeln, Einwohner-Verzeichniss und 1 Plane des Bades.) Emden, Schwalbe. * — 50

—— dass. — 5. Jahrg. 1887. 32. (XV, 76 S. mit Fahrplänen, Flutheabelle, Taxen, Verhaltungsmaaßregeln, Einwohner-Verzeichniss, 1 Plane des Bades und 1 Uebersichtskarte der ostfries. Küste.) Ebendas. * — 50

—— dass. — 6. Jahrg. Saison 1888. 32. (XVIII, 74 S. mit Fahrplänen, Flutheabelle, Taxen, Verhaltungsmaaßregeln, Einwohner-Verzeichniss, 1 color. Plane des Bades sowie der ganzen Insel und 1 Uebersichtskarte der ostfries. Küste.) Ebendas. * — 50

—— —— s. Borkum, Nordseebad.

—— durch Bosnien, s. Bereević, Gustavus.

—— durch die Stadt Braunschweig. Eine Beschreibung für Fremde und Einheimische. 8. (96 S. nebst Stadtplan und 1 Plan der Zuschauerräume des Hoftheaters sowie Abbild. hervorrag. Gebäude.) Braunschweig 884, (G. C. E. Meyer sen., Sortiment.) ** 1 —

—— durch die Sammlungen des Herzogl. Museums in Braunschweig. 8. (324 S.) (Ebendas.) 887. ** 1 50

—— durch die Sammlungen mittelalterlicher und verwandter Gegenstände des Herzogl. Museums in Braunschweig. 8. (129 S.) (Ebendas.) 887. ** — 75

—— durch die freie Hansestadt Bremen. 6. Aufl. 12. (IV, 31 S. mit 1 Orientirungsplane von Bremen.) Bremen 886, Hampe. * 1 —

—— —— s. Bremen.

—— Bremerhaven, s. Bremerhaven und seine Nachbarorte.

—— neuer, durch die Haupt- und Residenzstadt Breslau und Umgegend. 4. verm. und verb. Aufl. 8. (90 S. mit color. Plane der Stadt und Angabe beliebter Tages-Parthien und Ausflüge.) Breslau 885, Max und Comp. — 75

—— s. Breslau als Stromluftkurort. — Luchs, H.

—— auf den Brocken, s. Harwood-Waldstedt.

—— durch Brückenau, s. Wehner, A.

—— durch Brünn und seine Umgebung. 12. (VIII, 55 S. mit 5 Ansichten, 1 Stadtplan, 1 Theaterplan, Eisenbahn-Fahrplänen und 1 Karte der Umgebung Brünns.) Brünn 885, Winkler. geb. * 1 20

—— für Buchdrucker etc., s. Cappus, Herm., Reiseführer durch Deutschland.

—— Budapest, s. Budapest. — Kovács, K. — Posner.

—— Burtscheid, s. Lersch, B. M. — Rehm, Herm. — Beumont, A.

—— durch Carthaus und Umgegend. 16. (32 S. mit 2 Karten.) Carthaus (Westpr.) 887, Ehlers. * — 60

—— Cham, s. Cham und seine Umgebung.

—— Chemnitz, s. Ehrhardt, C.

—— Cilli, s. Glantschnigg, E.

—— durch Cleve und seine Umgebungen. 16. (32 S. mit 1 Plane.) Cleve 888, Knipping. * — 50

—— s. Brockmann, F. J.

—— durch das See-, Sool- und Moorbad Colberg. 5. Aufl. Mit einem Vorwort zur 4. Aufl. von Hirschfeld. 12. (XII, 131 S. mit 1 Plan von Colberg und Umgebung.) Colberg 885, Post'sche Buchh. cart. * 1 —

—— dass. — 6. Aufl. Mit einem Vorwort zur 4. Aufl. von Hirschfeld. 12. (XIII, 125 S. mit 1 Plan von Colberg und Umgebung und 1 Bilde Joach. Nettelbeck's.) Ebendas. 887. cart. * 1 —

—— Corfica, s. Blankenstein, M. M.

—— das Dachsteingebirge, s. Geyer, G.

—— Dansig, s. Rudolph, A.

Führer durch Deggendorf und Umgebung. 2. Aufl. 16. (16 S. mit Plan der Stadt, Karte von Bayern und Eisenbahnkarte.) Deggendorf 888, Pfeiffer's Buchh. * — 50

—— Delster, Osterwald und Saupark, s. Erdmann, R., und R. Illemann.

—— durch Dessau und Wörlitz. qu. 12. (11 S. mit Bild.) Dessau 888, Kahle's Nachf. * — 20

—— —— s. Fuchs, A.

—— Doberan, s. Klein, J. F. v.

—— durch das kgl. mineralogisch-geologische und prähistorische Museum zu Dresden. Hrsg. von der Generaldirection der königl. Sammlungen für Kunst und Wissenschaft. 8. (57 S. mit 1 Plane des Museums.) Dresden 887, (Baensch.) * — 50

—— Dresden, s. Collier. — Gampe. — Lingke, J. Fr. A. — Meinhold. — Müller, Edw. — Nicolin. — Ressel, G. A. — Schäfer, Th. — Täubert, G. — Urban.

—— durch das Dünathal von Stockmannshof nach Kokenhusen. Hauptsächlich für die Boottour zusammengestellt von J. und S. S. (44 S. nebst 1 Karte des Dünathales und 1 Ansicht des Schlosses Kokenhusen um 1700.) Riga 887, Stieda. * 1 20

—— Düsseldorf, s. Ausflüge, 50. — Thomas, Frz.

—— am Eibsee bei Garmisch und Partenkirchen, s. Reitenstein, Rich. Wich.

—— durch die Eifel, s. Borgman, W. H.

—— durch Eisenach, Wartburg und Umgebung. 8. (IV, 88 S. mit 2 Karten.) Eisenach 886, Rasch und Cooh. cart. * — 50

—— —— s. Nimm mich mit.

—— Elsass-Lothringen, s. Streifzüge und Rastorte.

—— Elster, s. Fischsig, R.

—— Emmenthal (Schweiz), s. Türler, E. H.

—— Ems, s. Bad Ems. — Döring, A. — Ems. — Fremdenführer. — Panthel, C. — Vogler, H.

—— Erdmannsdorf, s. Donat, Th.

—— das Erzgebirge, s. Berlet, Br. — Ehrhardt, C. — Hardenberg, W.

—— Essen, s. Velten, Wilh.

—— Europa, s. Koch's Europa-Führer.

—— kleiner, durch den Gerichtsbez. Feldkirchen in Kärnten. 16. (29 S.) Klagenfurt 886, (Heyn.) * — 30

—— durch das Fichtelgebirge, s. Mayenberg, J., und H. Müller.

—— Frankenstein, Camenz und Wartha in Schlesien, s. Peter, J.

—— Frankfurt a. M., s. Erras, W. — Rathgeber für Einheimische und Fremde. — Taschen-Adressbuch.

—— Franzensbad, s. Loimann, G.

—— Freiberg i. Sachsen, s. Gerlach, Heinrich.

—— für die neueste und schönste Erzgebirgsbahn Freiberg-Klostergrab. Hrsg. vom geograph. Verein zu Freiberg i. S. gr. 8. (25 S. mit lithogr. Karte.) Freiberg 886, Engelhardt. * 1 25

—— durch Freiburg im Breisgau und seine Umgebung. 4. Abdr. 12. (62 S. mit 6 eingedr. Holzschn., 6 Holzschntaf., 1 Plan und 2 Karten.) Freiburg i. Br. 886, Herder'sche Verlagsh. * — 50

—— dass. — 5. Abdr. 12. (72 S. mit 6 eingedr. Holzschn., 7 Holzschntaf., 1 Plan und Karten.) Ebendas. 887. * — 50

—— —— und Umgebung, s. Fritz, Adf.

—— Freienwalde und die märkische Schweiz, s. Friesicke, Fr.

—— Friedrichroda, s. Wagner, G.

—— Füred am Plattensee, s. Mangold, H.

—— das Warmbad Gallenegg in Krain, s. Radics, P. v.

—— Bad Gastein, s. Bunsel, E. — Schider, E.

—— Gausmannsweiser bei Weißheim, s. Müller, Wilh.

	ℳ Pf.
Führer durch Gebweiler und Umgebung. Hrsg. von der Section Gebweiler des Vogesen-Clubs. 8. (32 S. mit Ansichten, Plänen und 1 Alpen-Panorama.) Gebweiler 887, Boltze.	* 1 —
—— durch die Umgegend von Gemünd in der Eifel, Reg.-Bez. Aachen. Nach Aufsätzen befreundeter auswärtiger Vers. hrsg. vom Verschönerungs-Verein zu Gemünd. kl. 8. (96 S. mit 1 Karte und 1 Ansicht.) Aachen 888, Barth.	** 1 50
—— zum Gesäuse, s. Hess, Heinr.	
—— durch die Grafschaft Glatz, s. Beschreibung.	
—— die drei Gleichen, s. Blume, D.	
—— Gleichenberg, s. Clar, C. — Höffinger, C.	
—— Gmünd, s. Kaißer, B.	
—— Gmunden, s. Feurstein, F. C. — Gmunden und seine Umgebung. — Wolfsgruber, H.	
—— Godesberg, s. Schwann (II.).	
—— kleiner, durch Görlitz und seine nächste Umgegend. Nebst 1 (lithogr.) Plane der Stadt. (30 S.) 1885; 2. Aufl. 12. (34 S.) Görlitz 886, Vierling's Verlag.	* — 40
—— durch die Gewerbe- und Industrie-Ausstellung in Görlitz 1885. 8. (35 S. mit 1 Plan der Stadt und der Ausstellung.) Görlitz 885. (Leipzig, Stauffer.)	* — 50
—— Görz, klimat. Curort, s. Schatzmayer, E.	
—— Goslar und Umgebung, s. Erdmann, Th.	
—— durch Gräfenberg-Freiwaldau und Lindewiese, s. Kettner, A.	
—— illustrirter, durch Graz und seine Umgebungen. Nebst ausführl. Beschreibung lohnender Ausflüge auf der Südbahn, Graz-Köflachen, Lieboch-Wieser und ungar. Westbahn, sowie des Curortes Gleichenberg. 7. Aufl. 16. (100 S mit 11 Ansichten, 1 Plan und 1 Karte.) Graz 886, Cieslar.	* 1 —
—— von Gries-Bozen, s. Höffinger, C. — Navratil.	
—— Groß-Mürit, s. Diemer, L., Führer und Rathgeber für den See- und Waldkurort.	
—— Groß-Ullersdorf in Mähren, s. Lorenz, H.	
—— Grund am Harz, s. Trenkner, W.	
—— durch Halle a. d. S. und Umgegend für Fremde und Einheimische. 4. Aufl. 8. (V, 64 S. mit 1 chromolithogr. Plane der Stadt und 1 lithogr. Karte der Umgegend.) Halle 885, Hofstetter.	* — 75
—— —— s. Halle und Umgegend.	
—— durch Hamburg und die Nordsee-Bäder Cuxhaven, Helgoland, Wyk-Föhr und Westerland, Wenningstedt, Sylt. Hrsg. von Storm und Philipp. 8. (88 S. mit Illustr. und 1 Karte.) Hamburg 888, (Eckardt und Meßtorff.)	* 1 —
—— —— s. Ganz Hamburg für 75 Pf. — Seelig, R. — Tage, drei, in Hamburg.	
—— Hameln, s. Hameln und Bad Pyrmont.	
—— der königl. Residenzstadt Hannover. Neuester amtl. Plan von Hannover 1:12000. Plan des königl. Theaters mit Angabe der Platznummern. Ansicht der Stadt und hervorragender Gebäude. Straßen-Verzeichniß und Nachweisung der Straßen auf dem Plane. Sehenswürdigkeiten rc. Eisenbahn-Fahrplan. 14. Ausg. 8. (28 S.) Hannover 886, Kindworth. cart.	1 20
—— durch die Museen in Hannover und Herrenhausen. 2. Aufl. 8. (30 S. mit 4 Grundrissen.) Hannover 888, Schmorl und von Seefeld.	* — 50
—— —— s. Führer und Plan. — Hannover. — Kaibe, O. — Puritz, L.	
—— durch Harburg, s. Harburg.	
—— den Harz, s. Müller, Edw.	
—— Harzburg, s. Stolle, R.	
—— kleiner, für Heidelberg und Umgegend. Erweiterte Bearbeitung nach C. W. Schnars' Schwarzwaldführer. 8. Aufl. 12. (IV, 40 S. mit 1 Karte der Stadt und Umgegend und 1 Plan des Schlosses.) Heidelberg 888, C. Winter's Universitäts-Buchh.	1 —

	ℳ Pf.
Führer für Heidelberg, s. Krönlein, Friedr. — Wegweiser durch Heidelberg.	
—— für Heiligendamm, s. Heiligendamm.	
—— des Ostseebades Heringsdorf, s. Leonhardt, H. — Plan und Wegweiser.	
—— für Herrenalb, s. Frölich, H.	
—— Herrenchiemsee, Neuschwanstein, Linderhof und Berg, s. Sailer, L. — Zwickh, Nepomuk.	
—— Herrenhausen b. Hannover, s. Ahrens, H.	
—— Herrenwörth, Schloß, s. Craemer, S. L.	
—— Hersbruck, s. Kibinger, Th., und J. B. Sartorius.	
—— Hof (nebst Fichtelgebirge, Vogtland, Frankenwald), s. Tillmann, H. A.	
—— die Hohenstaufen-Denkmale, s. Kaißer, B.	
—— Hohen Tauern, s. Hess, H.	
—— die Festungsruinen Hohentwiel und ihre Umgebung, s. Frölich, Herm.	
—— die Höllenthalbahn von Freiburg nach Neustadt, s. Fritz, Adf.	
—— das östliche Holstein, s. Schmarje, Johs.	
—— Homburg v. d. H., s. Hoeber. — Schick, F. — Will, Heinr.	
—— durch Jannowitz, Kupferberg und Umgegend. Hrsg. von der Section Jannowitz des R.-G.-V. [Riesen-Gebirge-Vereins.] 8. (40 S.) Warmbrunn 885, Leipelt.	* — 30
—— Jena, s. Ritter, B.	
—— Jerusalem, s. Liebow, Paul.	
—— Ilmenau, s. Fils, A. W.	
—— Iserlohn, s. Brandes.	
—— Innsbruck, s. Pitra, F.	
—— Interlaken, s. Deichaux, L.	
—— Ischl, s. Ischl. — Reibmayr, A.	
—— das Isergebirge und Kurort Flinsberg, s. Neugebauer, H.	
—— Italien, s. Hörschelmann, E. v., kulturgeschichtlicher Cicerone. — Wächtler, W., der Garten Italiens.	
—— die Nordseeinsel Juist, s. Scherz, C. F.	
—— Kahla, s. Burkhardt, K.	
—— das Kaisergebirge in Tirol, s. Trautwein, Th.	
—— Kaiserslautern, s. Hohle, C. — Jost, E.	
—— Kamerun, s. Reichenow, A.	
—— Karlsbad, s. Cartellieri, Paul. — Fleckles, F. — Guide nouveau. — Kálley. — Lustig. — Pichler, W.	
—— illustrierter, durch die Haupt- und Residenzstadt Karlsruhe. 2. Aufl. 8. (VIII, 87 S. mit 43 Bildern, 1 Totalansicht und 1 Stadtplan.) Karlsruhe 885, Bielefeld's Verlag. geb.	* 1 —
—— —— s. Nacher, J. — Spaziergänge und Ausflüge.	
—— durch Kärnten, s. Amthor, Ed. — Verzeichniss der Sommeraufenthaltsorte.	
—— das Karwendelgebirge, s. Schwaiger, Heinr.	
—— Kaschau etc. und die Ostkarpathen, s. Siegmeth, K.	
—— neuester, durch Kassel, Wilhelmshöhe und Umgegend mit Plänen der Stadt Kassel, Wilhelmshöhe und Habichtswald. Dazu Nachrichten über Geschichte, Handel und Gewerbe, Bauliches, Statistisches, Kunst und Wissenschaft. 7. Aufl. 8. (IV, 69 S.) Kassel 885, Kegel.	1 —
—— bass. — Mit Anhang: Hygienischer Führer durch Wilhelmshöhe. 8. Aufl. 8. (IV, 80 S.) Ebendas. 887.	* 1 20
—— durch das Museum Fridericianum. 8. (59 S.) Cassel 885, Kay.	— 75
—— dass. — Hrsg. von der Museums-Direction. 8. (60 S.) Ebd. 888.	— 75
—— —— s. Oberbeck, C.	
—— durch Kehlheim, s. Ruthhart, Ferd. — Stoll, J. B.	
—— Kiel, s. Handelmann, Heinr. — Kiel.	

Führer durch Kissingen, s. Balling, F. A. v. — Dietz und v. Sohlern. — Diruf sen., Osc. — Ising, J. — Welsch, K. H.

—— Kitzbühel, s. Berbermeyer, P.

—— Klagenfurt, s. Jabornegg, M. Frhr. v.

—— Koblenz, s. Baumgarten, J.

—— Köln, s. Algermissen, Joh. Ludw. — Helmken, Fr. Th.

—— Königsberg i. Pr., s. Tourist, der.

—— illustrirter officieller, durch die Nordische Ausstellung Kopenhagen 1888, nebst Führer durch Kopenhagen und Umgebungen. Deutsche Ausg. gr. 8. (164 S. mit vielen Abbild., 1 grossen farbigen Karte von Kopenhagen und Plan der Ausstellung.) Kopenhagen 888. (Berlin, Mosse.) * 1 —

—— durch Kopenhagen, s. Salmonsen.

—— Krankenheil-Tölz, s. Letzel, Geo.

—— die Wasserheilanstalt Kreuzin in Oberösterreich, s. Fleischhanderl, Otto.

—— Kreuznach, s. Engelmann, Ch. — Heussner. — Schneegans, W. — Voigtländer.

—— Kronstadt, s. Filtsch, J. W.

—— Kulmbach, s. Hutter, Fr.

—— Kuttenberg, s. Veselský, Petr. Mil.

—— Kyllburg (Eifel), s. Sommerfrische.

—— an der Lahn von Niederlahnstein bis Marburg, s. Baumgarten, J.

—— durch Bad Landeck (Pr. Schlesien), s. Wehse sen.

—— Langensalza, s. Gutbier, Herm.

—— die Nordseeinsel Langeoog und ihr Seebad, s. Tongers, H. J.

—— neuester, von Leipzig. Wegweiser durch die Stadt und ihre Sehenswürdigkeiten. 9. verm. und verb. Aufl. 8. (IV, 72 S. mit ausführl. Karte der Umgebung und alphabet. Strassen-Verzeichnis zum Plane.) Leipzig 887, Bauer. * — 75

—— durch Leipzig und seine Umgebungen. Mit Berücksicht. der Messen und der Schlachtfelder von 1813. 5. verb. Aufl. 8. (VIII, 83 S. mit 2 Ansichten, 1 Plane der Stadt in Buntdr., 1 Karte der Umgegend und 1 Plane des Neuen Theaters.) Leipzig 885, Wilferodt. * 1 —

—— —— s. Beanndorf, P. — Führer und Plan. — Gaebler, E. — Moser, O. — Wedekind's Leipziger Stadtbuch.

—— Leoben, s. Liss, J.

—— St. Leonhard nächst Feldkirchen, s. Budinsky, Gust.

—— Leukerbad im Kanton Wallis, s. Brunner, Ad. — Werra, J. von.

—— Levico in Süd-Tirol, s. Massarellos, F. G.

—— durch Liebenstein und seine Umgebungen. 7. verm. Aufl. 12. (28 S. mit lithogr. Wegkarte.) Meiningen 885, Brückner und Renner. * — 60

—— Bad Liebenzell, s. Salzmann, C.

—— Liegnitz, s. Jauker, Albr.

—— durch Linz a. d. Donau und die nächste Umgebung. 12. (39 S. mit 1 Plane von Linz und Urfahr.) Linz 887, Mareis. * — 50

—— —— s. Linz a. d. Donau und seine Umgebung.

—— Lippspringe, s. Brunn, v., — Dammann. — Rohden, L.

—— die Livländische Schweiz, s. Klein, S.

—— Löbau in Sachsen, s. Wegweiser.

—— Loschwitz, s. Pohle, F. W.

—— die Insel Lussin, s. Goleich, Eugen.

—— durch die bayrischen Lustschlösser weil. König Ludwig II. 12. (III, 47 S.) Berlin 887, Riessel's Reisekontor. * 1 —

—— Madeira, s. Mittermaier, K., und J. Goldschmidt.

—— Magdeburg, s. Kaweran, W.

—— Mährisch-Ostrau, s. Wattolik, Frz.

Führer von Marienbad, s. Dietl, M. J., und C. v. Heidler-Heilbronn. — Lucas, S. — Stark, J.

—— durch Mecklenburg-Schwerin und Mecklenburg-Strelitz. Ein Nachschlagebuch für Reise und Haus. 16. (242 S. mit 1 Karte.) Waren 886, Kaibel's Nachf. * 1 —

—— Mehadia in Siebenbürgen (Herkulesbad), s. Popovicin, A.

—— durch die Residenzstadt Meiningen und ihre Umgebungen. 12. (16 S. nebst 1 Stadtplan.) Meiningen 885, Brückner und Renner. * — 60

—— Meissen, s. Baumert. — Dittrich, M. — Gampe, Albrechtsburg.

—— Meran, s. Entleutner, A. F. — Knoblauch, H. — Massegger, B. — Plant, Fr.

—— Mergentheim, s. Döring.

—— Metz, s. Fischer, Ad.

—— Minden, s. Schroeder.

—— an Mittelrhein, Mosel, Lahn, Eifel, Taunus und Westerwald, s. Baumgarten, J.

—— durch Montreux, s. Steiger, C.

—— der, an der Mosel und durch die Eifel. 8. Aufl. 12. (XII, 106 S. mit 3 Karten.) Trier 887, Lintz'sche Buchh. * 1 50

—— —— s. Baumgarten, J.

—— Mügliztthal, s. Polle, F.

—— Mulden-Thal, s. Moser, O.

—— kleiner, durch München und seine Umgebung. Im Auszug aus Trautweins München 13. Aufl. Mit 1 Anhang: Die bayer. Königsschlösser. 12. (76 S. mit 1 grossen Plan von München, Kärtchen des Starnberger Sees und Plan von Nymphenburg.) München 888, Kaiser. * 1 —

—— —— s. Ausflüge, 60. — Dukiel volapük. — Führer und Plan. — Guide de Munich. — Keller. — Plan, neuester, von M. — Regnet, C. A. — Sailer, Ludw. — Towns and landscapes of all the world. — Trautwein, Th. — Wetzstein, Karl.

—— durch Münster am Stein, s. Welsch, C.

—— Münster (W.), s. Seisberg, H.

—— Mürzzuschlag, s. Kupferschmid, Adb.

—— Bad Nauheim, s. Weiss, Otto, und Groedel.

—— mit Wegkarte durch Naumburg a. S. und seine Umgebung. 8. (48 S.) Naumburg a. S. 888, (M. Schmidt.) ** — 60

—— Neisse und Umgegend, s. Mücke, J.

—— Neuendorf, s. Ewe, Ernst. — Rigler, Joha.

—— durch Neubrandenburg und Umgegend. 8. (IV, 31 S. mit 1 Plane der Stadt und 1 Karte der Umgegend.) Neubrandenburg 888, Brünslow. * — 75

—— Neuenahr, s. Leitfaden für die Besucher und Freunde des Bades Neuenahr im Ahrthale am Rhein.

—— Neumarkt in Steiermark, s. Schwetter, A.

—— zum National-Denkmal auf dem Niederwald, s. Steinbach, J.

—— durch Nord-Amerika, enth.: New-York, Washington, Baltimore, Philadelphia, Boston, Chicago, St. Louis, Cincinnati, New-Orleans, San Francisco, Niagara-Fälle. Nach amerikan. Quellen bearb. 8. (IV, 43 S. mit 1 Plane von New-York.) Hamburg 887. (Bremen, Hampe.) — 75

—— —— s. Reise-Begleiter, neuer, nach und in Nord-Amerika.

—— Norderney, s. Berenberg, Carl. — Winke für Badegäste.

—— die Nordseebäder, s. Friedrich, Edm. — Kruse, E.

—— durch Nossen und seine Umgebung. Zur schnellern Orientirung hrsg. vom Verschönerungsverein zu Nossen. 12. (8 S. mit 2 Karten.) Nossen 888, (O. Hoffmann's Buchh.) ** — 25

—— durch Nürnberg. 15. verm. Aufl. 12. (80 S. mit 8 Bildern.) Nürnberg 887, J. L. Schrag. 1 —

	ℳ	Pf.
Führer durch Nürnberg, s. Führer. offizieller illustr., durch die internationale Ausstellung. — Guide to Nuremberg. — Hassel, G. — Wegweiser.		
—— Oberengadin, s. Caviezel, M.		
—— Oberhof und die benachbarten Theile des Thüringerwaldes, s. Ohrenberg, Bernhard.		
—— Ober-Oesterreich etc., s. Rabl, J.		
—— Ober-Salzbrunn, s. Heinzel, M.		
—— durch Oberstein, Idar und Umgegend. 8. (39 S. mit 2 Lichtdr.-Bildern.) Oberstein a. N. 867, Klein.	*	— 60
—— den Odenwald, s. Montanus, F. — Windhaus, G.		
—— Offenbach am Main, s. Schmidt, Ludw.		
—— durch Osnabrück und Umgegend. 2 Aufl. 8. (IV, 79 S. mit Plan der Stadt und Karte der Umgegend.) Osnabrück 868, Meinberg.	*	1 —
—— durch Osnabrück und Umgebung. 16. (IV, 144 S. mit 1 Plan und 2 Karten.) Osnabrück 866, Pillmeyer.	*	— 50
—— illustrirter, auf den Linien der k. k. österreichischen Staatsbahnen südlich der Donau [Alpenbahnen]. 2. Aufl., neu bearb. von Heinr. Noë. 1. und 2. Ausg. Lex.-8. (V, 912 S. mit vielen Illustr., Textkarten, Plänen und 1 Uebersichtskarte.) Wien 865,67, Steyrermühl.	*	2 —
—— durch Oesterreich, s. Frey, B. — Maurer, Jul. — Müller, Wil. — Warmholz, H.		
—— die Ostkarawanken und Sanathaler Alpen, s. Touren-Verzeichnis und Touristenführer.		
—— Oetzthaler Alpen, s. Zwiedk, Nep.		
—— Oybin im Zittauer Gebirge, s. Jahn, C. — Meschken, Alfr.		
—— Ottenhausen, s. Bachr, P. — Kargast, der. — Lehmann, L.		
—— Passau, s. Passau und Umgebung.		
—— Pegli bei Genua, s. Frühauf, H. — Kaden, W.		
—— die bayerische Pfalz, s. Voigtländer.		
—— Pforzheim, s. Rühl, Ludw., Führer durch die Bijouterie-Fabriken.		
—— Pforzheim-Wildbad, s. Wichard, A., Schwarzwald-Führer.		
—— Pirna und Sächs. Schweiz, s. Känzel, Ernst.		
—— Pistyán, s. Weinberger, S.		
—— Plauen und Umgebung, s. Wagner, Friedr. Otc.		
—— Pontresina, s. Ludwig, J. M.		
—— durch Posen. Gewidmet der General-Versammlung der deutschen Geschichts- und Alterthums-Vereine. Posen, den 10.—12. Septbr. 1868. 16. (36 S. mit 1 Bild und 1 Plan.) Posen 868, (Jolowicz.)	cart. *	1 —
—— Potsdam, s. Tenger, A.		
—— Prag, s. Rivnáč. — Verzeichniss sämmtl. Gassen und Plätze.		
—— Preußen, s. Ziegler, S.		
—— das Puchbergerthal, s. Langer, Wil.		
—— Bad Pyrmont, s. Hameln. — Schücking, A.		
—— Quedlinburg, s. Nachrichten über Quedlinburg.		
—— Regats-Pfäfers, s. Schnedler, A.		
—— Raibl und das Canalthal, s. Bergführer-Tarif.		
—— Regensburg, s. Fink, J. — Schrats, W., Walhalla und Donaustauf.		
—— Bad Rehburg, s. Reuter, P.		
—— das Rehorngebirge, s. Patschovsky, Wilhelm.		
—— Reichenberg, s. Jarisch, F. W.		
—— Reichenhall, s. Babelar, bis, in Reichenhall. — Bäbler, A.		
—— am Rhein, s. Baumgarten, J. — Kirsch, A. — Lesimple. — Panorama, new, of the Rhine. — Von Mainz bis Köln.		
—— illustrirter, durch die Rheinlande, nebst Bergstrasse, Odenwald und Taunus. 6. Aufl. 8. (IV, 73 S. mit lithogr. Rhein-Panorama und 7 Stahlst.) Leipzig 865, Lesimple. geb.	*	2 —

	ℳ	Pf.
Führer, praktischer, durch die Rheinlande, nebst Bergstrasse, Odenwald und Taunus. 6. Aufl. 8. (IV, 73 S. mit lithogr. Rhein-Panorama.) Leipzig 865, Lesimple's Verlag. Französ. Ausg., s. Lesimple.	*	1 25
—— durch das Rhöngebirge, s. Ott, Carl. — Schneider, J. — Spiess, B.		
—— Riesengebirge, s. Kirsch, A. — Müller, Edwin. Taschenbuch für Besucher. — Wanderbuch, neuestes.		
—— Rigi, s. Brainin, C. — Gerter, K.		
—— Rio Grande do Sul, s. Hering, H. v.		
—— Rohitsch-Sauerbrunn in Steiermark, s. Heinzel, J.		
—— Curort Römerbad, s. Mayrhofer, H.		
—— das Mineralbad Roncegno in Südtirol, s. Goldwurm, C.		
—— Rosenheim, s. Rosenheim, sein Alpenvorland und seine Berge.		
—— neuer, durch Rostock. 2. Aufl. 8. (34 S. mit 1 Plan 1:10560.) Rostock 868, Werther.	cart. *	— 80
—— durch Rothenburg ob der Tauber, s. Stein, Chr.		
—— Rottenburg, s. Rottenburg und seine Umgebung.		
—— durch Rudolstadt bei Rudolstadt [Thüringen.] 12. (81 S. mit 3 Chromolithogr.) Leipzig 867, Richter's Verlagsanstalt.	*	— 50
—— Rudolstadt, s. Touristenführer, neuer.		
—— durch die Insel Rügen. Nach den neuesten amtl. Aufnahmen bearb. von Gust. Müller. 12. (IV, 36 S. mit 1 Uebersichtskarte und 5 Specialkarten.) Greifswald 867, Bamberg.	cart. *	1 —
—— —— s. Dunker, H. — Müller, Edwin.		
—— Bad Sachsa am Südharz, s. Hall, Chr.		
—— die Sächsische Schweiz, s. Cray, D. — Gampe. — Kirsch, A. — Müller, Edwin. — Schäfer, Th. — Täubert, Gust.		
—— durch Salzburg, Berchtesgaden, Reichenhall und Umgebungen. 9. sorgfältig durchges. Aufl. 12. (VIII, 76 S. mit neuem Plan von Salzburg und Umgebung, gezeichnet von R. Hettwer.) Salzburg 866, Dieter.	*	1 20
—— —— s. Chemins de fer de montagne autrichiens. — Gaisbergbahn. — Rabl, J. — Salzburg und Umgebung. — Tag, ein, in Salzburg.		
—— das Salzkammergut, s. Geyer, G. — Rabl, J. — Seibert, A. E.		
—— Samland, s. Gebauer, R. C.		
—— St. Blasien, s. Bulffon, U.		
—— St. Gallen, s. Brassel, J.		
—— Sauerland, Ruhr- und Lennethal, s. Knesebusch.		
—— Schleswig-Holstein, s. Heinrich, C.		
—— durch Schwarzburg und dessen Umgebung, die Perle Thüringens. Mit Berücksicht. aller sehenswerthen, von den Reisehandbüchern vernachlässigten Punkte. 8. (18 S.) Rudolstadt 865, Hofbuchdruckerei.	*	— 50
—— Schwarzwald, s. Schnars, C. W. — Seydlitz, G. v. — Wichard, A.		
—— die Schweiz etc., s. Gsell-Fels, Th. — Loetscher, H. — Paterson. — Schmidt's Reisebücher. — Tschudi, Iwan v.		
—— über den Semmering, s. Band, Mor.		
—— durch Sieg-, Dill-, oberes Lahnthal und Westerwald, s. Knesebusch.		
—— Sion, s. Haupt, A.		
—— Solothurn, s. Solothurn.		
—— Soden a. d. Werra, s. Sippell.		
—— Spaubau, s. Ubric, W.		
—— den Spessart, Kahlgrund und das Mainthal, s. Schober, Joh.		
—— Starnberg, s. Heim.		
—— Steiermark und Krain, s. Krauss, Ferd. — Rabl, J. — Wanderbücher, steierische.		

Führer von Stein am Rhein, s. Vetter, Ferd.
—— Sternberg bei Smečno, s. König.
—— Sterzing am Eisack, s. Fischnaler, C.
—— Steyr und Umgebung, s. Wiedemann, Hans.
—— Stolpemünde, s. Zessin.
—— Schloß Stolpen, s. Grumbkow, K. v.
—— Straßburg, s. Euting, J.
—— durch die königl. Haupt- und Residenz-Stadt Stuttgart und deren Umgebungen. Hrsg. von dem Verein zur Hebung des Fremdenverkehrs. 8. (III, 51 S. mit 12 Photolithogr. und 1 chromolithogr. Plan.) Stuttgart 885, (Metzler's Sortiment.) * — 20
—— Südbayern, Tirol und Salzburg etc., s. Trautwein, Th.
—— Süddeutschland und Oesterreich, s. Koch v. Berneck, M.
—— die Sudeten, s. Wegweiser.
—— Sylt, s. Hepp. — Lahusen. — Nordseebäder. — Seelig, Rud.
—— Tannenwald, s. Thomas, H.
—— Tarasp-Schuls (Engadin), s. Pernisch, J.
—— Tátrafüred-Schmecks, s. Tátrafüred.
—— den Taunus, s. Schick, Fritz. — Taunusführer.
—— Teplitz-Schönau, s. Delhaes, G. — Guide to Teplitz. — Lustig. — Samuely.
—— Teplitz (Trenchin-Teplitz), s. Ventura, Sebast.
—— den Teutoburger Wald, das Wesergebirge, Detmold &c., s. Fricke, W. — Puritz, L. — Thorbecke, H.
—— Thal in Thüringen, s. Lion, C. Th.
—— Thüringen, s. Grimm. — Preller. — Reisebücher, Thüringer. — Thüringerwald-Führer, kleiner. — Trinius, Aug.
—— Tirol, s. Amthor, Ed. — Meurer, J. — Waltenberger, A.
—— Tölz, Tegernsee, Schliersee etc., s. Höfler, M. — Letzel, Geo. — Wetzstein, Carl.
—— Traunstein, s. Saila, L., Bilder aus dem bayr. Hochgebirge.
—— das Trebnitzer Gebirge, s. Buchwald, E.
—— durch Trier und seine nächste Umgebung. kl. 8. (51 S. mit 3 Plänen und 8 Abbild.) Trier 887, Paulinusdruckerei. — 50
—— —— s. Guide de voyageur dans Trèves. — Trier und seine Sehenswürdigkeiten. — Trier und seine Umgebung.
—— Illustrirter, durch Triest und seine Umgebungen. Nebst Ausflügen nach Aquileja, Görz, Pola, Fiume, Abbazia und Venedig, durch Istrien, im Quarnero, auf der Pontebba-Bahn, nach dem Wörthersee, Klagenfurt und Ober-Krain. 2. gänzlich umgearb. Aufl. 8. (XVI, 140 S. mit 46 Illustr. und 7 Karten.) Wien 886, Hartleben. geb. * 2 70
—— —— s. Fremdenführer. — Müller, Fr., Führer in die Grotten etc.
—— durch Tübingen, s. Tübingen und seine Umgebung.
—— Ungarns Kurorte und Heilquellen, s. Chyzer, K.
—— das Unstrutthal, s. Meser, O.
—— Usedom und Wollin, s. Müller, Erwin. — Ostsee-Album.
—— auf der Via Appia von Rom bis Albano, s. Bohnsack, O.
—— durch Vianden, s. Fontaine, E. de la.
—— den Vogelsberg, s. Buchner, Otto.
—— die Vogesen, s. Ehrenberg, Fritz. — Mändel, Curt. — Seydlitz, G. v.
—— das obere Vogtland, s. Meltzer, Friedr. Otto.
—— Volmarstein, s. Fröhlich, Ebm.
—— Waldenburg und das Waldenburger Gebirge, s. Reimann, W.
—— Walhalla und Donaustauf, s. Schrats, W.

Führer durch Waren, s. Waren, ein Führer durch die Stadt und ihre Umgebungen.
—— Warmbrunn, s. Bad Warmbrunn.
—— Warnemünde, s. Mahn, Ed.
—— auf der Wartburg mit Angabe der historischen Begebenheiten. 3. Aufl. 16. (III, 82 S. mit 4 Illustr. im Text.) Jena 887, Manke. * — 75
—— durch Weimar, s. Huschke's illustr. Städteführer.
—— das Weisseritzthal und Schmiedeberg, s. Polle, Fr.
—— Weissensee in Oberkärnten, s. Ott, H.
—— Wendelstein im bayr. Hochland, s. Ebelmann, Aug.
—— Werden a. d. Ruhr, s. Flägge, W.
—— das Werrathal, s. Amelung, Th., Meissner-Führer. — Knauth, Frz.
—— Westerland-Sylt, s. Lahusen.
—— das nördliche Westfalen, s. Fricke, W.
—— Wien, s. Bermann, M. — Förster, Fr. — Plan und Führer, neuester. — Rabl, Jos. — Wegweiser, kleiner. — Wegweiser, Wiener illustr.
—— den Wienerwald, s. Kempf, Heinr.
—— Wiesbaden, s. Bodemer, J. — Hey'l, F. — Mordhorst, C.
—— Wildbad, s. Hartmann, Jul. — Renz, Wilh. Thdr. v.
—— der, im Bade Wildungen. 2. Aufl. (50 S. mit Illustr.) 1885; 10. Aufl. (51 S. mit Illustr.) 1886; 11. Aufl. 8. (32 S. mit Illustr.) Wildungen 887. (Arolsen, Speyer.) * — 50
—— —— s. Severin, Ludw. — Stoecker, A.
—— durch das Wittekinds- oder Wiehengebirge (Westfalen), s. Hartmann, H.
—— Witten und das benachbarte Ruhrthal, s. Hüttemann, Otto.
—— Württemberg, s. Stern, J.
—— Ziegenhals, s. Scholz, J.
—— die Zillerthaler Alpen und Riesenferner-Gruppe, s. Hess, H.
—— Zinnowitz, s. Bachter, B. O. — Reinecke, Hugo.
—— auf den Zobten, s. Gühmann, A.
—— durch das Zschopau-Thal, s. Moser, O.
—— Zürich, s. Zürichersee, der.
—— Zwingenberg im Neckarthal, s. Nacher, J.
—— und Plan von Hannover. 50. Ausg. 1887. 16. (4 S.) Hannover, Klindworth. cart. * — 50
—— und Plan, neuester, von Leipzig. Wegweiser durch die Stadt und alle Sehenswürdigkeiten der Stadt. 8. verm. und verb. Aufl. 8. (36 S. mit ausführl. Karte der Umgebung und alphabet. Straßen-Verzeichniß zum Plane.) Leipzig 886, Bauer. * — 75
9. Aufl., s. Führer, neuester, von Leipzig.
—— und Plan, illustrirter, der deutsch-nationalen Kunstgewerbe-Ausstellung zu München 1888. Nach officiellem Material bearb. gr. 8. (56 S.) München, Verlag der Academ. Monatshefte. ** — 60
Fuhrhalter, der. Zeitschrift zur Förderung der Gesammtinteressen des Fuhrgewerbes, Verkehrs, Hippologie, Sports &c. Amtl. Publikations-Organ der Fuhrwerks-Berufs-Genossenschafts-Sektionen &c. Redact. und Herausgbr.: Louis Müller. 4. Jahrg. 1888. 52 Nrn. (à Nr. 3½ Bog.) Fol. Berlin. (Leipzig, Ehrlich.) * 6 —
Führich, Jos. Ritter v., „Er ist auferstanden!" 15 Zeichnungen in Holzschn. ausgeführt von A. Gaber und L. Oertel. 3. Aufl. qu. Fol. (8 S. Text.) Leipzig 886, A. Dürr. cart. * 12 —
—— aus der Passion. 11 Zeichnungen in Facs.-Heliograv. mit Text von Lucas v. Führich. gr. Fol. (6 S. Text.) Wien 885, Gesellschaft für vervielfältigende Kunst. Ausg. auf Büttenpap. * 20 —
Ausg. auf chines. Papier * 30 —
—— der Triumph Christi. In 11 von dem Künstler selbst radirt. Blättern nebst erläut. Text. qu. Fol. (2 S. Text.) Einsiedeln 885, Benziger und Comp. In Mappe * 8 —

Führich, Joseph Ritter v., ein Lebensbild aus der Selbstbiographie und eigenen Erinnerungen zusammengetragen von Lukas R. v. Führich. Fol. (56 S. mit zahlr. Textillustr. und Kunstbeilagen.) Wien 886, Gesellschaft für vervielfältigende Kunst. *ℳ 12.—; geb. * 20 —

Aus: Die graphischen Künste, besonders abgedruckt.

—— Lebensskizze, s. Brunner, S.

Fuhrmann, Arwed, Anwendungen der Infinitesimalrechnung in den Naturwissenschaften, im Hochbau und in der Technik. Lehrbuch und Aufgabensammlung. In 6 Thln., von denen jeder ein selbstständ. Ganzes bildet. 1. Thl.: Naturwissenschaftliche Anwendungen der Differentialrechnung. gr. 8. (XII, 148 S. mit 28 Holzschn.) Berlin 883, Ernst und Korn. * 3 —

Fuhrmann, E., Normalstatut für Innungs-Krankenkassen, nebst Einleitung und Erläuterungen, sowie einer prakt. Anleitung zur Errichtung derart. Kassen. gr. 8. (46 S.) [Neuwied 886, Heuser's Verlag.] Berlin, Siemenroth und Worms. cart. * 1 20

—— dass. — Sep.-Abdr. aus dem Normalstatut für Innungs-Krankenkassen, nebst Einleitung und Erläuterungen, sowie einer prakt. Anleitung zur Errichtung benutz. Kassen. Fol. (21 S.) Ebendas. 886. * — 80

Fuhrmann, Johs., die alliterierenden Sprachformeln in Morris' Early English alliterative poems und im Sir Gawayne and the Green Knight. Inaugural-Dissertation. gr. 8. (32 S.) Hamburg 886. (Kiel, Lipsius und Tischer.) * 2 —

Fuhrmann, M., Erlebnisse unter Sklavenjägern, —— der Rächer, } s. Volks- und Jugend-Erzählungen.

Fuhrmann, W., Wegweiser in der Arithmetik, Algebra und niedern Analysis, bestehend in einer geordneten Sammlung von Begriffen, Formeln und Lehrsätzen in diesen Disziplinen. gr. 8. (63 S.) Leipzig 886, Teubner. cart. * 1 —

Fuld, Ludw., der Realismus und das Strafrecht, s. Zeit- und Streit-Fragen, deutsche.

—— zur Reform des deutschen Strafverfahrens. gr. 8. (VI, 43 S.) Leipzig 885, Rossberg'sche Buchh. * 1 —

—— Reichsgesetz, betr. die Unfallversicherung der bei Bauten beschäftigten Personen. Vom 11. Juli 1887. Erläut. 8. (VIII, 149 S.) Berlin 887, Bahlen. * 2 —

—— Reichsgesetz, betr. die Unfall- und Krankenversicherung der in land- und forstwirthschaftlichen Betrieben beschäftigten Personen. Vom 5. Mai 1886. Erläut. 8. (VIII, 172 S.) Ebendas. 886. * 2 80

—— die Sozialreform im deutschen Reich, s. Zeit- und Streit-Fragen, deutsche.

—— das jüdische Verbrecherthum. Eine Studie über den Zusammenhang zwischen Religion und Kriminalität. gr. 8. (VI, 39 S.) Leipzig 885, Huth. * 1 —

—— das rückfällige Verbrecherthum, s. Zeit- und Streit-Fragen, deutsche.

Fulda, Karl, der Gerichtseid in seiner geschichtlichen Entwickelung und seine Behandlung und Stellung in der Justiz-Gesetzgebung des deutschen Reichs mit Vorschlägen für eine Restauration des Eides. gr. 8. (50 S.) Magdeburg 886, E. Baensch jun. * — 60

Aus: Juristische Monatsschrift, besonders abgedruckt.

—— Ludwig Uhland, ein deutscher Dichter, s. Aus dem Reiche für das Reich.

Fulda, Ludw., unter vier Augen, s. Universal-Bibliothek Nr. 2300.

—— neue Jugend. Novelle in Versen. 12. (III, 113 S.) Frankfurt a. M. 887, Kronitzer's Verlag. *ℳ 2.—; geb. * 3 —

—— das Recht der Frau, s. Universal-Bibliothek Nr. 2268.

—— Singgedichte. 8. (128 S.) Dresden 886, Minden. * 2 —

Fülek v. Wittinghausen-Szatmárvár, Heinr., über Streifkommanden. Beleuchtet durch Beispiele aus der Kriegsgeschichte. gr. 8. (67 S. mit 11 eingedr. Holzschn.-Zeichnungen.) Wien 885, (Seidel und Sohn.) * 1 60

Fulgentius, des Heiligen, Bischofs von Ruspe, Leben, von seinem Schüler, und der fortgesetzte Kulturkampf der Vandalen bis zu ihrem Untergang. Aus dem Latein. Mit Vorrede, Einleitung, Erläuterungen, Anhang und einem Verzeichnisse der Schriften des Heiligen von Adam Mally. 8. (XII, 120 S.) Wien 885, Mayer und Comp. * 1 40

Fullerton, Lady Georgiana, die Tochter des Notars. Roman. Deutsche Uebertragung von Paula Rieb. 2. durchges. Aufl. 8. (334 S.) Köln 887, Bachem. 3 60

—— unglaublich und doch wahr. Histor. Roman. Autoris. Uebersetzung von Olga Freifrau v. Leonrod. 4. Aufl. 8. (492 S.) Ebendas. 886. *ℳ 4.—; geb. * 5 50

Fülligraf, Paul, Abenteuer im chinesischen Inselmeere, s. Bibliothek interessanter Erzählungen.

—— auf feindlichem Boden, —— an Bord der Libelle, } s. Volks-Erzählungen, kleine.

—— die Flucht auf der Opiumbdschonke, s. Sammlung der beliebtesten Volks- und Jugendschriften.

—— der Guineafahrer, —— der Schonerbrand im stillen Meere, } s. Volks-Erzählungen, kleine.

—— der Untergang des Sturmvogels, s. Bibliothek interessanter Erzählungen.

Fund, Polterabend-Scherze und Hochzeitslieder. 8. (IV, 76 S.) Weimar 885, Hinstorff's Verlag. * 1 20

Fund, Friedr., Anleitung zur Erlernung der spanischen Sprache. Für den Schul- und Privatunterricht. Vielfach verb. und umgearb. von Bernh. Lehmann. 8. sorgfältig revid. Aufl. 8. (XI, 420, 259 S.) Frankfurt a. M. 886, Jügel's Verlag. cart. 6 —

Schlüssel (206 S.) 2 10

—— Taschenbuch der spanischen Umgangssprache. Eine sachl. geordnete Sammlung der gebräuchlichsten Wörter, der notwendigsten Geschäftsausdrücke, der üblichsten Redensarten, nebst einer Anzahl Gespräche aus dem tägl. Leben. 2. Ausg., verm. und verb. durch G. C. Kordgien. 12. (XIII, 190 S.) Ebendas. 887. cart. 2 —

Funck, Heinr., Johann Peter Hebel, s. Festschrift zur 300jährigen Jubelfeier des grossh. Gymnasiums in Karlsruhe.

Funck, M., kleine Lustspiele für Kinder von 12 Jahren und darüber. gr. 8. (III, 118 S.) Königsberg 887, Hartung'sche Verlagsbr. * 2 —

Funck, R., das Buch deutscher Parodien und Travestien. Neu hrsg. 2., in 1 Bde. vereinigte und durch neue Beiträge verm. Aufl. 8. (VII, 167 S.) Regensburg 885, Coppenrath. * 1 50

Funck-Brentano, Th., les principes de la découverte. Réponses à une question de l'académie des sciences de Berlin. gr. 8. (VI, 267 S.) Luxembourg 885. Leipzig, Duncker und Humblot. * 3 —

Funcke, Heinr., die analytische und die projektivische Geometrie der Ebene, die Kegelschnitte auch nach den Methoden der barycentrischen und der elementar-synthetischen Geometrie, mit Übungsaufgaben, für höhere Lehr-Anstalten und für den Selbstunterricht bearb. gr. 8. (108 S. mit eingedr. Holzschn.) Potsdam 885, Stein. * 1 40

Funcke, Otto, tägliche Andachten. 4. und 5. verb. und durch ein ausführ. Sachregister verm. Aufl. 2 Bde. 8. (VIII, 498; 444 S. mit dem Portr. des Verf.) Bremen 885,87, Müller's Verlag. *ℳ 6.—; geb. * 8 —

geb. mit Goldschn. * 8 40

—— englische Bilder in deutscher Beleuchtung. 5. Aufl. 8. (XVI, 296 S.) Ebendas. 886. *ℳ 3.—. ** 4 —

geb. mit Goldschn. ** 4 20

—— christliche Fragezeichen, oder: Wie man in schwierigen Fragen und Entscheidungen des Lebens erfahren kann, welches

der Wille Gottes sei. 11. Aufl. 8. (XVI, 119 S.) Bremen 885, Müller's Verlag. * ℳ 2.—; geb. ** 3 —
geb. mit Goldschn. ** 3 20

Funcke, Otto, christliche Fragezeichen, oder: Wie man in schwierigen Fragen und Entscheidungen des Lebens erfahren kann, welches der Wille Gottes sei. 12. Aufl. 8. (XVI, 119 S.) Ebendas. 888. cart. * 1 20

—— Freud, Leid, Arbeit im Ewigkeitslichte. 5. und 6. Aufl. 8. (XXII, 405 S.) Ebendas. 886,88. * ℳ 4.—; geb. * 5 —
geb. mit Goldschn. * 5 20

—— wie der Hirsch schreiet. — Predigten und Betrachtungen. 1.—8. Aufl. 8. (IV, 371 S.) Ebendas. 887. * ℳ 3.—; geb. ** 4 —
geb. mit Goldschn. ** 4 20

—— wozu ist der Mensch in der Welt? Vortrag. 1.—4. Aufl. 8. (29 S.) Stuttgart 887,88, Buchhandlung der Evangel. Gesellschaft.

—— der geadelte Mord oder das Duell. 8. (15 S.) Bremen 885, Müller's Verlag. — 20
Aus: Die Welt des Glaubens und die Alltagswelt, besonders abgedruckt.

—— St. Paulus zu Wasser und zu Land. 6. unveränd. Aufl. 8. (XIV, 426 S.) Ebendas. 884. * ℳ 4.—; geb. * 5 —
geb. mit Goldschn. * 5 20

—— Reisebilder und Heimathklänge. 1.—3. Reihe. 8. Ebendas. 886. [1. Reihe. 11. Aufl. (XVI, 276 S.); 2. Reihe. 6. Aufl. (XVI, 266 S.); 3. Reihe. 5. Aufl. (XVI, 248 S.)]
à Reihe * ℳ 3.—; geb. ** 4 —
geb. mit Goldschn. à Reihe ** 4 20

—— die Schule des Lebens oder christliche Lebensbilder im Lichte des Buches Jonas. 7. Aufl. 8. (XXXII, 271 S.) Ebendas. 888. * ℳ 3.—; geb. ** ℳ 4.—; geb. mit Goldschn. ** 4 20

—— Seelenkämpfe und Seelenfrieden. Predigten. 3. und 4. Aufl. 8. (XV, 363 S.) Ebendas. 885,86. * 3 —
geb. ** ℳ 4.—; mit Goldschn. ** 4 20

—— Verwandlungen, oder: wie ein Sehender blind und wie ein Blinder sehend wird. 4. Aufl. 8. (XIX, 315 S.) Ebendas. 886. * ℳ 3.—; geb. ** ℳ 4.—; geb. mit Goldschn. ** 4 20

—— die Welt des Glaubens und die Alltagswelt. Dargelegt nach den Fußstapfen Abrahams. 1.—7. Aufl. 8. (XVI, 411 S.) Ebendas. 885,86. * ℳ 3.—; geb. ** 4 —
geb. mit Goldschn. ** 4 20

—— willst du gesund werden? Beiträge zur christl. Seelenpflege. 4. Aufl. 8. (XXVIII, 341 S.) Ebendas. 886. * 3 —
geb. ** ℳ 4.—; mit Goldschn. ** 4 20
Vgl.: Sonntag, W., Mut-Funcke.

Fund, K., Theorie und Praxis in der Volksschule mit Bezug auf die Herbart-Zillersche Erziehungsschule. Vortrag, gehalten am 5. Oktbr. 1886 in der bei dem Seminar zu Soest stattgehabten Lehrerkonferenz. 1. und 2. Aufl. gr. 8. (II, 21 S.) Soest 887, Ritter'sche Buchh. * — 40

Fundgrube, die. Monatsschrift für die gesammten praktischen Bedürfnisse und Interessen des täglichen Lebens. Hrsg. von A. Rauch. 12.—14. Jahrg. 1885—1887. à Jahr. 12 Hefte. (Bog.) Lex.-8. Bamberg, (Buchner'sche Buchh.) à Jahrg. * 5 20

—— dass. — Gegründet v. A. Rauch. 15. Jahrg. 1888. 12 Hefte. (Bog.) Lex.-8. Ebendas. * 4 —

—— neue. Eine populär praktische Zeitschrift für Gartenbau und Landwirthschaft, für Gewerbe und Hauswesen, überhaupt umfassend die gesammten prakt. Bedürfnisse und Interessen des tägl. Lebens. Für die Redact. verantwortl.: Mich. Gust. Albrecht. 2.—4. Jahrg. 1886—1888. à Jahr. 12 Hefte. (à Heft 1—1½ Bog.) Wunsiedel. (Leipzig, Steinacker.)
à Jahrg. * 4 —

Fünfhaus, Sechshaus, Rudolfsheim, Gaudenzdorf, Unter- und Obermeidling. Statist. Bericht über die wichtigsten demogr. Verhältnisse. Verfasst im Auftrage der Delegation der Gemeinden des Bezirkes Sechshaus. Lex.-8. (30 S.) Wien 887, C. Gerold's Sohn. * 1 —
Aus: Städtebuch, österreichisches, besonders abgedruckt.

Fünfstück, M., s. Naturgeschichte des Pflanzen-Reichs.

15kr. Kalender, österreichischer illustrirter, für die J. 1886—1889. 8. (à Jahrg. ca. 40 S. mit Illustr.) Wien, Perles.
à Jahrg. ** — 30

50 Pfennig-Küche, die, oder die Kunst, billig und gut zu kochen. 182 Küchenzettel für den Mittagstisch von der Großmutter in Thüringen. 12. (IV, 186 S.) Erfurt 887, Bartholomäus.
geb. 1 50

Funk, Carl, aphoristischer Entwurf einer Kosmogonie. Entstehung der directen und retrograden Kometen und Beweisführung, dass die Planeten Metallkugeln sind, welche sich im Aether oxydiren und hierdurch der Sonne sich nähern, sowie Nachweis einer Statik der Himmelskörper im Aether. gr. 8. (37 S.) Helmstedt 888, C. Funk's Selbstverlag. * 1 50

Funk, E., praktischer Lehrgang zur schnellen und leichten Erlernung der schwedischen Sprache für den Schul- und Privatunterricht und namentlich zum Selbststudium für Kaufleute. 3. Aufl. 8. (V, 253 S.) Leipzig 886, Brockhaus. * 3 —
Schlüssel hierzu. Ebendas. 883. * 80 Pf.

Funk, F. X., s. Doctrina duodecim apostolorum.

—— Lehrbuch der Kirchengeschichte. gr. 8. (XVI, 563 S.) Rottenburg 886, Bader. * 6 —

Funk, M., was muß bei uns auf kirchlichem Gebiete geschehen? Vorlesung in der Gesellschaft zur Beförderung gemeinnütziger Thätigkeit zu Lübeck am 9. Dez. 1884 gehalten. gr. 8. (31 S.) Hamburg 885, Gräfe. * — 50

Funk, P., drei Lustspiele für Kinder. 8. (29 S.) Zürich 887, Orell, Füßli und Comp. Verlag. * 1 —

Funk, Vict., Grundzüge der Wirtschaftslehre. Ein Leitfaden für den Unterricht an landwirtschaftl. und anderen gewerbl. Lehr-Anstalten. 2. verb. und verm. Aufl. 8. (IV, 83 S.) Berlin 885, Parey. cart. * 1 50

Funk, Wilh., des Christen Glaube und Wandel. Predigten auf die Sonn- und Festtage des Kirchenjahres. Nach dessen Tode gesammelt und hrsg. für seine Zuhörer und Freunde zur Erinnerung. 2. wohlf. (Titel-)Ausg. (In 6 Lfgn.) gr. 8. (419 S.) Würzburg (878)885, Stuber's Verlag. à Lfg. 50 Pf. 3 —
geb. 4 50

Funke, C. A., Handbüchlein der Geschichte der Pädagogik. Nach dem Überblick der Geschichte der Erziehung und des Unterrichts von Kehrein-Kayser zusammengestellt. 8. (160 S.) Paderborn 885, F. Schöningh. * 1 —

Funke, Eug., die christlichen Sekten, eine Gefahr für Lehre und Bestand der evangelischen Kirche. Jedermann zur Prüfung und Beherzigung vorgelegt. 8. (86 S.) Barmen 887, Wiemann. — 75

Funken, nasse. Bilder aus dem Badeleben. 12. (12 Bl. mit 1 Bl. Text.) Klausenburg 888, Horatsik. * — 80

Fuoss, Herm., Beiträge zur pathologischen Anatomie der Placenta. Veränderungen bei Syphilis und Nephritis. Inaugural-Dissertation. gr. 8. (31 S.) Tübingen 888, (Moser.) * — 80

Für Alle. Illustrirtes Wochenblatt für alle Stände. 1. Jahrg. 1886/87. 52 Nrn. (à Nr. ½ Bog. mit Illustr.) gr. 4. Rathenow, Babenzien. 1 20
Nicht weiter erschienen.

—— Alt und Jung. Schlesische Mark-Bibliothek. Mit Beiträgen der hervorragendsten schles. Schriftsteller und Schulmänner hrsg. von A. Stanislas. 1. Jahrg. 1.—3. Bdchn. gr. 8. (à Bdchn. III, 96 S.) Wüstegiersdorf 885, Jacob.
cart. à Bdchn. * 1 —
geb. à Bdchn. * 1 50

—— Auge und Herz. Ein Blüthenstrauss deutscher Kunst und Dichtung. gr. 8. (32 chromolitogr. Taf.) Leipzig 887, Meissner und Buch. geb. mit Goldschn. * 4 50

—— Bonvivants. Neue Sammlung pikanter und heiterer Erzählungen. 10 Bdchn. mit je 1 Titelbild. 8. (à Bdchn. 64 S.) Budapest 887/88, Grimm's Verlag. à Bdchn. * 1 —
Inhalt:
1. Bdchn.: Das Strumpfband. — Nathalie Samarin. — 2. Bdchn.: Orangenblüthen. — Das wahre Geheimniß. — 3. Bdchn.: Nach dem Ball. — Die

Ex Bondieante. Neue Sammlung pikanter und heiterer Erzählungen ꝛc.

Inhalt: 1. Bdchn.: Der Prinz. — Das Stelldichein. — 3. Bdchn.: Ein Kugel. — Mein erstes Abenteuer. — Elise's Geheimniß. — 4. Bdchn.: Eines Guten Glück und Ende. — Ihr Mann. — Eine Rede vom Jenseits. — 7. Bdchn.: Unter der Maske. — Wie man will. — 8. Bdchn.: Die Kirchenvertheidigerin. — Die Auskunft. — Das Duell. — Der Jubiläerte. — Die gute Tante. — Die Buße. — 9. Bdchn.: Rache. — Hilf Gott. — N. p. c. — Hahn am Hahn. — Der Schmiedsheirat. — 10. Bdchn.: Der bestrafte Don Juan. — Auf frischer That. — Ein Testament.

— den Feierabend. Neue Volksbücher. 5. 7. 9. 18.—20. 21.22. 23. 24. Bd. 8. Hamburg, Agentur des Rauhen Hauses. * 9 30

Inhalt:

Bd. 5. Scholz, J. C., Daheim und in der Fremde. Eine histor. Erzählung. 2. Aufl. (190 S.) 887. * 80 Pf.
" 7. Frommel, E., aus einem Kellerleben. 4. Aufl. (84 S.) 887. * 60 Pf.
" 9. Scholz, J. C., Hans Sachs. Eine histor. Erzählung aus der Reformationszeit. 2. Aufl. (165 S.) 888. *ℳ 1.20.
" 18. Sergeant, Adeline, Dicky und seine Freunde. Deutsche autoris. Ausg. von E. v. Wasserhausen. (96 S.) 885. * 50 Pf.
" 19. Kühn, E., das Vermächtniß des Großvaters. Eine Erzählung aus der Märtyrerzeit der evangel. Kirche Frankreichs. (IV, 139 S.) 886. * 80 Pf.
" 20. Meisner, R., der Mann der That (Präs. Garfield). (144 S.) 886. *ℳ 1.—
" 21. 22. Krummacher, L., Martin der Steinmacher. Erzählung aus dem mecklenburg. Volksleben. 2 Tle. (156; 144 S.) 886. *ℳ 2.—
" 23. Krummacher, L., die Waldjungfer von Wildberg. Erzählung aus dem Leben für das Leben. (175 S.) 879. *ℳ 1.20.
" 24. Lambe, A., gute Nachbarn. Erzählung. Autoris. Übersetzung von C. Hagge. (189 S.) 887. *ℳ 1.20.

24. und 17. Bd. Ebendas. 1881,82. *ℳ 1.60.

Folgende zuerst als Einzelschriften erschienene Erzählungen bilden den Inhalt der übrigen Theile:

1. Bd.: Pfeiffer, C., eine Magdalene. 873. * 80 Pf.; 2. Bd.: Wedig, A., des Dampfsammlers Pflegekind. 880. *ℳ 1.20.; 3. Bd.: Christlieb, R., die Waldenser und ihre Brüder. 2. Aufl. 878. *ℳ 1.—; 4. Bd.: Raabe, C., der Fischer von Lübeck. 880. *ℳ 1.20.; 6. Bd.: Scholz, J. C., zwei edle Frauen. 873. *ℳ 1.20.; 8. Bd.: Frommel, E., der Kunstreiter. 875. *ℳ 1.—; 10. Bd.: Smend, J., in gesunder Luft. 872. *ℳ 1.20.; Nordheim, J., Kirchtagsgeschichten. 2. Aufl. *ℳ 1.—; 12./13. Bd.: Aus dem Leben eines Stillen im Lande. 2 Bde. 877. *ℳ 1.60.; 14. Bd.: Seidel, A. H., Balthasar Scharfenberg. 2. Aufl. 876. *ℳ 1.—; 15. Bd.: Kühn, E., Marie. 879. * 80 Pf.

Sämmtliche 24 Bde. zusammen bezogen statt ℳ 22.90.] *ℳ 18.—.

— Feierstunden. Monatsschrift für geist- und gemüthbildende Unterhaltung. Hrsg. von A. Gib. 1. Jahrg. 1898. 12 Hefte. (à 4 Bog.) gr. 8. Kassel, Scheel's Buchhdr. (durch d. Buchh.). * 3 20

— die Feste und Freunde des Gustav-Adolf-Vereins. Nr. 4—12. Barmen, Klein. à Nr. * — 10

Inhalt:

Nr. 4. Krummacher, G., Spanien und die Reformation. (39 S.) 885; 2. Aufl. (42 S.) 888.
" 5. Hermens, Friedrich Wilhelm III., König von Preußen. (26 S.) 886; 2. Aufl. (35 S.) 888.
" 6. Carstedt, A., die evangelischen Deutschen im nördlichen Lothringen. Vortrag, gehalten am 11. Septbr. 1884 in der freien Vereinigung auf dem Nerotberge bei Wiesbaden [im Anschluß an die 38. Hauptversammlung des Gustav-Adolf-Vereins]. 1. und 2. Aufl. (22 S.) 885.
" 7. Kessler, Friedr., Hartmut von Kronberg. Der Freund Luthers und tapferer Streiter für evangelische Wahrheit. (24 S.) 885; 2. Aufl. (26 S.) 888.
" 8. Über die Betheiligung am Gustav-Adolf-Verein und die Bedeutung desselben für die evangelische Kirche. (29 S.) 885.
" 9. Hagge, B., Paul Speratus, ein Herold des Evangeliums in Mähren und Reformator des Herzogt. Preußen. 1. und 2. Aufl. (15 S.) 885,88.
" 10. Die Waldenser. (24 S.) 883; 2. Aufl. u. d. T.: Die Eheleute Waldus. Von Karl Röuncke. (30 S.) 888.
" 11. Der Kirchenstreit der dreißiger Jahre. (34 S.) 885; 2. Aufl. (36 S.) 888.
" 12. Der Frauenverein der Gustav-Adolf-Stiftung. (40 S.) 885; 2. Aufl. (45 S.) 888.
" 13. Johannes Wiclif. (18 S.) 885; 2. Aufl. (21 S.) 888.
" 14. Hallan, R., Nordböhmen und die Reformation. (27 S.) 885.
" 15. Schütze, R., Rundschau auf dem Arbeitsfelde des Gustav-Adolf-Vereins. 1. und 2. Aufl. (34 S.) 885; 3. Aufl. (41 S.) 888.
" 16. Bloch, Carl, Philipp Melanchthon am Rhein. Ein Bild aus der rheinischen Reformationsgeschichte. (50 S.) 885.
" 17. Scholl, Thdr., die Bartholomäusnacht. (24 S.) 1. und 2. Aufl. 885,88.
" 18. Kallsen, O., Hermann Tast. Ein Bild aus der Reformationszeit Schleswig-Holsteins. (36 S.) 885.

Für die Feste und Freunde des Gustav-Adolf-Vereins ꝛc. à Pf.

Nr. 19. Hagge, Bernh., zur Erinnerung an die Aufhebung des Edikts von Nantes am 17. Oktbr. 1685. (34 S.) 886.
" 20. Dechent, Herm., die Reformation in den Niederlanden. (32 S.) 886.
" 21. Weitbrecht, Rich., um des Glaubens willen. Die evangelischen Salzburger. 1. und 2. Aufl. (35 S.) 885,86.
" 22. Jacobi, Hans, der Gustav-Adolf-Verein in der Schule. Ein Wort an die Herren Lehrer in deutschen Landen. (47 S.) 886.
" 23. Katharina Zell, die Kirchenmutter. 1497—1562 (?) (23 S.) 886.
" 24. Tischer, Gust. Adf., Thorns Schreckenstage. (28 S.) 885; 2. Aufl. (36 S.) 888.
" 25. Landenberger, A., Eberhard im Bart. Ein fürstlicher Reformator vor der Reformation. Hans von Ungnad und die erste Bibel- und Missionsanstalt der evangelischen Kirche Deutschlands zu Urach. (27 S.) 886.
" 26. Hagge, Bernh., Johannes Bugenhagen, genannt Doktor Pommer, der Evangelist Norddeutschlands. (35 S.) 886.
" 27. Gräber, H. J., der Jesuitenorden. 1.—4. Aufl. (61 S.) 885—88.
" 28. Strack, Karl, Anton Court oder die Kirche der Wüste. 1. und 2. Aufl. (46 S.) 885,88.
" 29. Aus den Tagen Friedrich Wilhelms IV. [1840—1861.] (43 S.) 885; 2. Aufl. (46 S.) 888.
" 30. Tischer, G. A., die Waldenser. (32 S.) 885; 2. Aufl. (34 S.) 888.
" 31. Girolamo Savonarola. (44 S.) 885; 2. Aufl. (46 S.) 888.
" 32. Wunster, Karl, die Gründung der Parochie Antlaut in Oberschlesien im J. 1770. Hrsg. von C. F. Wilh. Altmann. (32 S.) 886.
" 33. Strack, Karl, Prälat Dr. Karl Zimmermann zu Darmstadt, dessen Leben und Verdienste um den Gustav-Adolf-Verein. (36 S.) 886.
" 34. Hermens, die ersten Hohenzollern in der Mark Brandenburg. Kirchengeschichtl. Gedenkblatt. (31 S.) 886.
" 35. Die Gemeinden Galiziens und der Bukowina. (15 S.) 886.
" 36. Beyschlag, Wilib., die Reformation in Italien. 1. und 2. Aufl. (40 S.) 885,88.
" 37. Raabe, Martin, der Ablaßhandel der römischen Kirche zur Zeit Luthers. 1. und 2. Aufl. (56 S.) 885,88.
" 38. Dryander, Ernst, der Prozeß Calas und die Toleranz. (45 S.) 886.
" 39. Diehl, Chrn., die evangelische Kirche in der Rheinpfalz. (39 S.) 886.
" 40. Rosenthal, Gust., König Gustav Adolf von Schweden. (48 S.) 886.
" 41. Reformationsbüchlein. Zum Reformationsfest. (36 S.) 885; 2. Aufl. (47 S. mit Illustr.) 888. [Ausg. auf Velinpapier. * 30 Pf.]
" 42. Neugeboren, Heinr., Johannes Honterus, der Reformator der Sachsen in Siebenbürgen. (41 S.) 887.
" 43. Dechent, Herm., die Evangelischen der Niederlande unter Philipp II. (40 S.) 887.
" 44. Werner, Aug., die treuen Sachsen im Zipser Lande. (23 S.) 887.
" 45. Dechent, Herm., das heutige Evangelisationswerk in Belgien. (43 S.) 887.
" 46. Schröter, A., eine Bergmanns-Gemeinde in der westfälischen Diaspora. (41 S.) 887.
" 47. Hagge, Bernh., Heinrich v. Zütphen, der Reformator Bremens, ein Märtyrer aus den Tagen der Reformation. (35 S.) 887.
" 48. Die evangelische Kirche und der Gustav-Adolf-Verein. (32 S.) 887.
" 49. Krummel, L., Johannes Hus, der böhmische Reformator. (52 S.) 887.
" 50. Burggraf, Jul., die großen Tage der Reformation. (40 S.) 887.
" 51. Johannes Knox, der Reformator Schottlands. (25 S.) 887.
" 52. Werner, Aug., Bonifatius, genannt der Apostel der Deutschen. (48 S.) 887.
" 53. Raabe, Martin, Ulrich von Hutten und Franz von Sickingen in ihrem Antheil an der Reformation. (76 S.) 887.
" 54. Johannes Calvin. (27 S.) 887.
" 55. Czermenka, Bernh., M. Pantus Obontius, ein Bekenner aus der Zeit der Gegenreformation. Kirchengeschichtl. Lebensbild aus der Steiermark. (43 S.) 887.
" 56. — die alte Grabnerin. Ein christliches Weib aus der österreichischen Toleranzzeit. Für schlichte Christenleute. (38 S.) 887.
" 57. Aus der Geschichte des Marienkultus [der Jetzersche Handel]. [Aus: „Evangelisch-lutherisches Gemeindeblatt."] (38 S.) 887.
" 58. Buchwald, Geo., böhmische Exulanten im sächsischen Erzgebirge zur Zeit des 30jährigen Krieges. (26 S.) 887.
" 59. Der ehrenveste hochweise und fürtreffliche Herr Lukas Kranach, Bürgermeister und Maler in der churfürstl. sächsischen Hauptstadt Wittenberg. (32 S.) 887.
" 60. Diehl, Chrn., Dominikus Dietrich, der letzte deutsche Ammeister von Straßburg. Lebensgeschichte eines evangel. Glaubenshelden. (39 S.) 887.
" 61. Weitbrecht, Rich., die Inquisition. (58 S.) 887.
" 62. Kölsch, Adf. Rhard., die Bedrückung der Evangelischen in der Pfalz unter der Herrschaft katholischer Kurfürsten in den J. 1685—1803. (15 S.) 888.
" 63. Perthus, Konr., Huldreich Zwingli. (42 S.) 888.
" 64. Büttel, G. A., Gustav Adolfs Grab in der Riddarholms-Kirche zu Stockholm. (31 S.) 888.
" 65. Die Auswanderung der evangelischen Zillerthaler aus Tirol. (41 S.) 888.
" 66. Guhmann, Karl, eine Gegenreformation im Hohenloher Land. (46 S.) 888.

Für die Feste und Freunde des Gustav-Adolf-Vereins ꝛc. ℳ Pf.

Nr. 67. Böhringer, Paul, Käthe, die Frau Luthers. Ein christl. Frauenbild. (40 S.) 888.
- 68. Böhler, D., der Jesuitenorden nach seiner Stellung in der Entwickelungs-Geschichte des Mönchtums. (50 S.) 888.
- 69. K., S., die Leidensklage Elogasts. [1629—1635.] (20 S.) 888.
- 70. Hermens, Kloster Lehnin und seine Weissagung. [Aus: „Evangelisches Gemeindeblatt für Rheinland und Westfalen".] (27 S.) 888.
- 71. Birck, Hans, die Depeschen des Nuntius Aleander vom Wormser Reichstag 1521. Vortrag, gehalten im Ausschuß des Gustav-Adolf-Zweigvereins zu Weimar. (35 S.) 886.
- 72. Geiger, Karl, Elisabetha Bona v. Neute, die Patronin und Wunderthäterin Schwabens. Eine Heiligengeschichte. [Aus: „Deutsch-evangelische Blätter".] (84 S.) 888.
- 73. Blanckmeister, Frz., Vater Großmann, der Gründer des Gustav-Adolf-Vereins. Ein Lebensbild. (57 S.) 888.
- 74. Kiefer-Korst, Ludw., über die Protestanten-Verfolgungen im Elsaß am Ende des 17. Jahrh. (37 S.) 888.
- 75. Dresbach, Ewald, ein Überblick über die Kirchengeschichte. (75 S. mit Bildern.) 888.
- 76. Neubert, K. H., im Banne Moskaus. Die evangelisch-lutherische Kirche in den russischen Ostseeprovinzen. [Aus: „Evangelisch-Lutherisches Gemeindeblatt".] (108 S.) 888.
- 77. Brecht, Ernst, das Wilsnacker Wunderblut. (53 S.) 888.
- 78. Schuiper, Otto, Johannes Brenz, der württembergische Reformator. (44 S.) 888.
- 79. Terlinden, Herm., die Taufe der Konvertiten oder wie ist die römische Wiedertaufe übertretender Protestanten zu beurteilen? (58 S.) 888.
- 80. Werner, Aug., evangelische Strömungen im deutschen Katholizismus. (54 S.) 888.
- 81. Förster, Thdr., Ambrosius, Bischof v. Mailand. Ein Kirchenfürst von Gottes Gnaden. (48 S.) 888.
- 82. Blanckmeister, Frz., von Platten nach Johanngeorgenstadt. Eine Exulantengeschichte aus der böhm. Gegenreformation. (40 S.) 888.
- 83. Köstlin, Friedr., die unüberwindliche Armada. Eine 300jähr. Erinnerung auf den 7. und 8. Aug. (64 S.) 888.
- 84. Tischer, G. A., Zeugen des Evangeliums aus der katholischen Kirche. (34 S.) 888.
- 85. Die Aachener Heiligtumsfahrt und die Reliquienverehrung überhaupt. (65 S.) 888.
- 86. Beyschlag, Willib., Luthers Hausstand in seiner reformatorischen Bedeutung. (39 S.) 888.
- 87. Die evangelische Diaspora im Großherzogth. Baden. (23 S.) 888.
- 88. Trede, Thdr., das heilige Haus in Loreto. (38 S.) 888.
- 89. Erinnerungen an Luther und seine Zeit. (56 S.) 888.
- 90. Könneke, Karl, Giovanni Ludovico Paduanis. Ein edles Opfer der „heiligen" Inquisition. (34 S.) 888.
- 91. Buchmann, Wilh., Herzog Johann Christian v. Brieg. Ein evangel. Fürst in der Zeit des 30jähr. Krieges. (30 S.) 888.
- 92. Buchwald, Geo., Martin Luther im Hause der Familie Cotta zu Eisenach. (24 S.) 888.
- 93. Könneke, Karl, das Blutbad von Barletta. (40 S.) 888.

Für die Feste und Freunde des Gustav-Adolf-Vereins, s. Bericht I—III, über den Fortgang des Unternehmens.

—— edle Frauen. Blätter für die echte und wahre Emanzipation des Weibes. Hrsg. und redig. von *„* und Mst. Hiarichsen. 1. Jahrg. 1885/86. 24 Hefte. Lex.-8. (à Heft 60 S.) Berlin, Friedrich Nachf. * 12 —
Nicht weiter erschienen.

—— Carl Greith's Freunde ein Andenken aus seinen Briefen. 16. (III, 84 S. mit Greith's Bildniß.) Freiburg i. Br. 888, Herder'sche Verlagsh. * 1 —

—— Haus und Werkstatt. Erzählendes und Belehrendes für deutsche Handwerker. 8. (II, 186 S. mit 98 Bildern.) Osnabrück 886, Wehberg. * — 40

—— Herz und Gemüth. 12 Photogravüren nach Orig.-Gemälden von Rud. Beyschlag, Frz. v. Defregger, Thdr. Grosse, Ludw. Hofmann-Zeitz, Herm. Kaulbach, Wilh. Menzler, Ed. Nieszky, Geo. Papperitz, Karl Raupp, Alfr. Seifert und Karl Sohn. Mit Gedichten von Jul. Grosse. gr. 4. (Mit 12 Bl. Text.) München 887, Verlagsanstalt für Kunst und Wissenschaft. geb. mit Goldschn. * 15 —

—— Herz und Haus. Eine Sammlung unserer schönsten Lyrik. Hrsg. von Pauline Schanz. gr. 8. (VI, 186 S. mit Illustr. von Wilh. Claudius, sowie zahlreichen Bildern nach hervorragenden Künstlern und 4 Lichtdruckbildern.) Leipzig 888, Cabael. geb. 6 —

Für die Jugend. Nr. 1—7. 8. (Mit je 1 Titelbild in Farben und 4 schwarzen ganzseit. Textbildern.) Teschen 886, Prochaska. cart. à Nr. * 1 20
Inhalt:
Nr. 1. Rod, Heinr., die Reise in den Rosenwald. Erzählung. (75 S.)
- 2. —— die Pionniere der Unterwelt. Erzählung. (60 S.)
- 3. —— am Hofe der Babenberger. Geschicht. Erzählung. (77 S.)
- 4. Föhrer, Jos., der österreichische Robinson. Erzählung aus dem Leben des Joh. Geo. Berger aus Urfahr-Linz. Auf Grund vorhandener Memoiren vollständig neu für Jugend und Volk bearb. Vollsausg. [Mit gekürztem Inhalt.] (134 S.)
- 5. Rod, Heinr., die Wildgräfiner von Heiligenblut. Erzählung. (90 S.)
- 6. —— die Fahrt der „Gisdalle". Erzählung. (90 S.)
- 7. —— Primus und Samo. Eine Erzählung aus alter Zeit. (90 S.)

—— Jung und Alt. Ein Buch fürs deutsche Haus. 1. Jahrg. 1888. 12 Hefte. hoch 4. (à Heft ca. 40 S. mit Illustr.) Stuttgart, Süddeutsches Verlags-Institut. à Heft * 50 Pf. * 6 —

—— unser Kind. 6 Sorten. 8. (à Sorte 4 Chromolithogr. und 2 Stnt. mit Versch.) Wesel 888, Düms. à Sorte — 10

—— die liebe Kinderwelt. 2 Sorten. 4. (à Sorte 6 Chromolithogr. mit 8 S. Text.) Ebendas. 885. à Sorte — 30

—— Kranke. Worte eines leidenden Mitbruders. 3. Aufl. 12. (24 S.) Stuttgart 885, Buchhandlung der Evangel. Gesellschaft. * — 10

—— kleine Leute. Unzerreißbares Bilderbuch. kl. 8. (10 lackirte Chromolithogr. mit eingedr. Versch.) Stuttgart 887, Loewe. geb. * 1 —

—— unsere Lieblinge. 8. (6 Chromolithogr.) Reutlingen 887, Enßlin und Laiblin. — 10

—— Mußestunden. Blätter zu Anregungen und Mitteilungen aus der Schule des Lebens und dem Leben der Schule. 12.—16. Jahrg. 1885—1888. à Jahrg. 12 Nrn. (à Nr. ½—1 Bog.) gr. 4. Leipzig, Siegismund und Volkening. à Jahrg. * 1 60

—— Mutters Lieblinge. gr. 4. (8 Chromolithogr. mit eingedr. 3 S. Text.) Wesel 886, Düms. geb. 1 —

—— das Plaudermäulchen. 2 Sorten. 8. (à Sorte 4 Chromolithogr. mit 12 S. Text.) Ebendas. 885. à Sorte — 10

—— kleines Volk. Ein lust. Bilderbuch mit 12 Farbendr.-Bildern nach Aquarellen von C. Offterdinger. gr. 4. (12 Chromolithogr. auf Carton.) Stuttgart 886, Loewe. geb. 2 50

—— Zug! Bernische Beiträge in Wort und Bild. gr. 8. (28 S. mit eingedr. Bildern und 6 Taf.) Bern 887, (Schmid, Francke und Comp.) ** 1 —

Für's Coupé. 1.—4. Bd. 8. Berlin 888, Schorer. à Bd. * — 75
Inhalt:
Bd. 1. 2. Scheberl, H., das Kind der Straße. Roman. (262 S.)
- 3. 4. —— fürstliches Blut. Roman. (267 S.)

—— Frauenherz. Lieder deutscher Dichter. Illustr. von Rich. Gutschmidt. Mit biogr. Mitteilungen. Eingeführt durch F. de Schanz. gr. 4. (IX, 27 S. mit 10 Photogravüren und 9 eingedr. Dichterbildern.) Leipzig 886, Cabael. * 20 —

—— dass. — 2. Aufl. gr. 4. (IX, 27 S. mit 10 Photogravüren und 9 eingedr. Portr.) Ebendas. 886. geb. * 10 —

—— Haus. Prakt. Wochenblatt für alle Hausstanen. Hrsg. von Clara v. Stubnitz. 4.—7. Jahrg. Oktbr. 1885—Septbr. 1889. à Jahrg. 52 Nrn. (Bog.) hoch 4. Dresden, Expedition. à Jahrg. * 4 —

—— christliche Haus. Verzeichnis empfehlenswerter Bücher, ausgegeben vom Verein von Verlegern christl. Litteratur. Mit Vorwort von O. Weitbrecht. 1887. gr. 8. (72 S.) Leipzig 888, (Dufourss.) ** — 40

Färbringer, der Rhein-Ems-Kanal in seiner Bedeutung für die Emshäfen und Ostfriesland. gr. 8. (15 S.) Emden 886, Haynel. * — 20

Färbringer's, M., biblische Geschichten. 3 Abtlgn. Besorgt von H. Bertram. 8. Berlin 886—88, Prausnitz. geb. *‡ 2 45
Inhalt:
Abtl. 1. Für die Unter-Klassen. 32.—42. Aufl. (IV, 80 S.) ** 50 Pf.
- 2. Für die Mittel-Klassen. 30.—40. Aufl. (X, 181 S.) ** 75 Pf.
- 3. Für die Ober-Klassen. 14.—24. Aufl. (XII, 208 S.) **‡ 1.50.

Fürbringer, Max, Untersuchungen zur Morphologie und Systematik der Vögel, zugleich ein Beitrag zur Anatomie der Stütz- und Bewegungsorgane. 2 Thle. Imp.-4. (XLIX, 1751 S. mit 30 Taf.) Amsterdam 888. Jena, Fischer. * 125 —
—— dass. — 2. Allgem. Thl. [Sep.-Abdr.]: Resultate und Reflexionen auf morpholog. Gebiete. Systemat. Ergebnisse und Folgerungen. Imp.-4. (S. 835—1751 mit 30 Taf.) Ebendas. 888. * 75 —
—— dass. — Sep.-Abdr. von Cap. VI des systemat. Abschnittes des Allgem. Thls.: Die grösseren Vogel-Abtheilungen und ihr gegenseitiger Verband. Versuch eines genealog. Vogelsystems. Imp.-4. (S. 1537—1578 mit 4 Taf.) Ebendas. 888. * 7 50
Fürbringer, P., Untersuchungen und Vorschriften über die Desinfektion der Hände des Arztes, nebst Bemerkung über den bakteriolog. Charakter des Nagelschmutzes. gr. 8. (55 S.) Wiesbaden 888, Bergmann. * 1 20
Fürbringer, Rud., die Häufigkeit des Echinokokkus in Thüringen. Inaugural-Dissertation. gr. 8. (28 S.) Jena 887, (Neuenhahn.) * — 80
Füredi, s. Führer, Jgn., Praktische Lehrmethode der ungarischen Sprache.
Fürer, C. E., Predigt über Psalm 84, V. 12 und 13, am 3. Sonntag nach Trinitatis, 17. Juni 1888, nach der Botschaft vom Tode Kaiser Friedrichs gehalten in der Brüderkirche zu Kassel. gr. 8. (11 S.) Kassel 888, Röttger. — 20
Aus: Sonntagsbote, besonders abgedruckt.
Fürer, Wilh., verloren und gerettet! Fünf Predigten über das Gleichniss vom verlorenen Sohn. 12. (64 S.) Anfiam 886. (Leipzig, Buchh. des Vereinshauses.) * — 40
geb. * — 50
Fürich, W. v., das Duell, s. Broschüren, Frankfurter zeitgemässe.
Furrer, A., Volkswirthschafts-Lexikon der Schweiz. [Urproduktion, Handel, Industrie, Verkehr etc.] Hrsg. und redig. unter Mitwirkung von Fachkundigen in und ausser der Bundesverwaltung. (In 20 Lfgn.) 1.—18. Lfg. gr. 8. (1. Bd. III, 845 S.; 2. Bd. S. 1—592.) Bern 885—88, Schmid, Francke und Comp. à Lfg. *ℳ 1.50. * 28 80
Furrer, Konr., die hebräische Sprache als Sprache der Bibel. 8. (26 S.) Zürich 887, Schulthess. * — 80
Fürst, Camillo, die Antisepsis bei Schwangeren, Gebärenden und Wöchnerinnen. Mit einem Anhang über den Gebrauch von Quecksilberchlorid als Desinfectionsmittel in der Geburtshilfe. gr. 8. (III, 64 S.) Wien 885, Deuticke. * 1 80
Fürst, Carl, die Torfstreu in ihrer Bedeutung für Stadt und Land. gr. 8. (IV, 48 S.) Berlin 888, Parey. * 1 —
Fürst, Herm., Forstschutz, s. Handbuch der Forstwissenschaft.
—— die Pflanzenzucht im Walde. Ein Handbuch für Forstwirthe, Waldbesitzer und Studierende. 2. verm. und verb. Aufl. gr. 8. (X, 334 S. mit 52 in den Text gedr. Holzschn.) Berlin 886, Springer. *ℳ 5.—; geb. * 6 —
—— Plänterwald oder schlagweiser Hochwald. Eine forstl. Tagesfrage. gr. 8. (85 S.) Berlin 885, Parey. * 2 50
Fuerst, Jul., a hebrew and chaldee lexicon to the Old Testament. With an introduction giving a short history of hebrew lexicography, improved and enlarged containing a grammatical and analytical appendix, translated from the german by Samuel Davidson. 5d stereot. edit. Lex.-8. (XXXVI, 1511 S.) Leipzig 885, B. Tauchnitz. 19 —
Fürst, Livius, das Kind und seine Pflege, s. Gesundheitsbücher, illustrierte.
—— das Sterilisiren und Pasteurisiren der Kindernahrung, s. Sammlung gemeinverständlicher wissenschaftlicher Vorträge.
Fürstenberg, Friedrich Landgraf zu, Cardinal und Fürsterzbischof von Olmütz, s. Gedenkblätter zur Feier des 50jähr. Priester-Jubiläums desselben.

Fürstenthal, R. J., Kol Jeschuoth. Die vollständ. Gebete der Israeliten für das ganze Jahr. Uebers. und mit erklär. Anmerkungen begleitet. 13. Aufl. 8. (XII, 415 S.) Prag 887, Brandeis. geb. mit Goldschn. * 1 —
—— die beiden Pessachabende. Uebers. 7. Aufl. 8. (64 S. mit 9 Illustr.) Ebendas. 886. geb. — 80
Fürstner, über Irrenkliniken an der Hand eines Berichtes über den Betrieb der Universitäts-Irrenklinik zu Heidelberg während der J. 1878—1883. gr. 8. (35 S.) Heidelberg 885, Petters. * 1 —
Vergriffen.
Fürsuan, Ward., ist Kartenspiel eine Sünde? 2. Aufl. 16. (16 S.) Berlin 885, Deutsche Evangel. Buch- und Tractat-Gesellschaft. * — 4
Furtmeyer, Berthold. Sein Leben und seine Werke, s. Haendcke, B.
Furtwängler, Adf., Beschreibung der Vasensammlung im Antiquarium der königl. Museen zu Berlin. 2 Bde. gr. 8. (XXX, 1105 S. mit 7 Taf.) Berlin 885, Spemann. * 20 —
—— und Geo. Loeschcke, mykenische Vasen. Vorhellenische Thongefässe aus dem Gebiete des Mittelmeeres. Im Auftrage des kaiserl. deutschen archäolog. Instituts in Athen hrsg. Fol. (XV, 88 S. mit 5 Lichtdr.-Taf. und 1 Atlas von 44 Taf. in Mappe.) Berlin 886, [Asher und Comp.] (G. Reimer.) * * 115 —
Fuss, Konr., Sammlung von Aufgaben zum mündlichen und schriftlichen Rechnen. Für Lehrerbildungsanstalten, insbesondere für den oberen Kurs der Präparandenschulen bearb. gr. 8. (IV, 62 S.) Erlangen 885, Deichert'sche Verlagsh., Nachf. * — 60
—— Sammlung der wichtigsten Sätze aus der Planimetrie und Stereometrie. Für Lehrerbildungsanstalten bearb. gr. 8. (IV, 48 S.) Nürnberg 886, Korn'sche Buchh. * — 75
Fuster, Fritz, klinische und experimentelle Beobachtungen über die Aethernarkose. Inaugural-Dissertation. gr. 8. (IV, 43 S.) Leipzig 888. (Bern, Huber und Comp.) * — 80
Fütterer, Beitrag zur pathologischen Anatomie der Grosshirnrinde. gr. 8. (3 S.) Würzburg 886, Stahel'sche Universitäts-Buchh. — 80
—— ein Fall von Aneurysma dissecans aortae. gr. 8. (3 S.) Ebendas. 886. * — 20
—— über karyokinetische Vorgänge in einem Riesenzellensarkom [Epulis]. gr. 8. (4 S.) Ebendas. 887. * — 20
Vorstehende drei Schriften sind aus: Sitzungsberichte der Würzburger physikalisch-medicinischen Gesellschaft, besonders abgedruckt.
Fuetterer's, Ulrich, Prosaroman von Lanzelot. Hrsg. von Arth. Peter, s. Bibliothek des litterarischen Vereins in Stuttgart, Bd. 175.

G.

Gaea. Natur und Leben. Centralorgan zur Verbreitung naturwissenschaftl. und geograph. Kenntnisse, sowie der Fortschritte auf dem Gebiete der gesammten Naturwissenschaften. Unter Mitwirkung von O. Buchner, J. Egli, Emmann &c. hrsg. von Herm. J. Klein. 21.—24. Jahrg. 1885—1888. à Jahrg. 12 Hefte. Lex.-8. (à Heft ca. 64 S. mit eingedr. Holzschn.) Leipzig, Mayer. à Heft * 1 —
à Jahrg. * 12 —
Gaal, Eug. v., die Frage der landwirthschaftlichen Krise. Ein Referenten-Elaborat anlässlich des im Octbr. 1885 abzuhaltenden wirthschaftl. Congresses. gr. 8. (VI, 155 S.) Budapest 885. (Wien, Frick.) * 3 —
Gaal, Geo. v., allgemeiner deutscher Muster-Briefsteller und Universal-Haus-Secretär für alle in den verschiedenen gesellschaftl. Verhältnissen sowie im Geschäfts- und Privatleben vorkommenden Fälle. Unentbehrliches Handbuch für Jedermann.

9. gänzlich umgearb. und den Zeitverhältnissen vollkommen angepaßte Aufl. gr. 8. (XL, 808 S.) Wien 886, Hartleben. * 6 —
geb. * 7 20

Gabe, eine bunte, den Kleinen zur Labe. Unzerreißbares Bilderbuch. 8. (8 Chromolithogr. mit eingedr. Text.) Stuttgart 885, G. Weise. geb. 1 60
Vgl.: Guten Tag. Ein Bilderbuch ꝛc.

Gabelentz, Geo. v. der, Beiträge zur chinesischen Grammatik. Die Sprache der Tsang-Tsï. Lex.-8. (60 S.) Leipzig 888, Hirzel. * 4 —
Aus: Abhandlungen der k. sächs. Gesellschaft der Wissenschaften, besonders abgedruckt.

—— Confucius und seine Lehre. 8. (VII, 52 S. mit Titelbild.) Leipzig 888, Brockhaus. * 1 50

—— das lautsymbolische Gefühl, s. Festgruss an Otto v. Böhtlingk.

Gabelli, Aristide, Rom und die Römer. Aus dem Italien. übers. von Rud. Lange. gr. 8. (VI, 109 S.) Neuhaldensleben 888, Besser's Nachf. * 1 80

Gabelsberger, Franz Xaver, der Begründer der deutschen Redezeichenkunst, s. Schreiber, Joh. M.

—— Leben und Streben, s. Gerber, F.

—— s. Briefwechsel zwischen G. und Wigard.

Gaben, mancherlei, und Ein Geist. Eine homilet. Vierteljahrsschrift für das evangel. Deutschland. Unter besond. Mitwirkung vieler namhafter Prediger hrsg. von W. Stöckhardt. 24.—27. Jahrg. 1885—1888. à Jahrg. 4 Hefte. Lex.-8. (à Heft 160—180 S.) Wiesbaden, Niedner. à Jahrg. * 8 —

—— mancherlei, für Geist und Herz. Vorträge, von verschiedenen Rednern im evangel. Arbeiterverein Nürnberg gehalten und mit Genehmigung der Verfasser hrsg. von Geo. Bohrer. 8. (V, 230 S. mit Zeichnungen von Geo. Krämer.) Nürnberg 868, (Bauckwitz.) geb. ** 2 —

Gaber, Aug., die Fabrikation von Rum, Arrak, Cognac und allen Arten von Obst- und Früchtenbranntweinen, sowie die Darstellung der besten Nachahmungen von Rum, Arrak, Cognac, Pflaumenbranntwein [Slibowitz], Kirschwasser ꝛc. Nach eigenen Erfahrungen geschildert. 8. (VIII, 367 S. mit 45 Abbild.) Wien 886, Hartleben. * 4 50

—— die Liqueur-Fabrikation. Vollständige Anleitung zur Herstellung aller Gattungen von Liqueuren, Crèmes, Halles, gewöhnl. Liqueure, Aquavite, Fruchtbranntweine [Ratafias], des Rums, Arracs, Cognacs, der Punsch-Essenzen, der gebrannten Wässer auf warmem und kaltem Wege, sowie der zur Liqueur-Fabrikation verwendeten äther. Oele, Tincturen, Essenzen, aromat. Wässer, Farbstoffe und Früchten-Essenzen, nebst einer großen Anzahl der besten Vorschriften zur Bereitung aller Gattungen von Liqueuren, Bitter-Liqueuren, Aquavite, Ratafias, Punsch-Essenzen, Arrac, Rum und Cognac. Mit Rücksicht auf die Fabrikation im Großen und Kleinen und auf Grundlage eigener Erfahrungen praktisch geschildert. 4. verb. und sehr verm. Aufl. 8. (IV, 427 S. mit 15 Abbild.) Ebendas. 885. * 4 50

Gaebler's, Ed., Führer auf den beliebtesten Spaziergängen und Touren in die nähere und weitere Umgegend Leipzigs. Nebst Wegweiser durch die Stadt. 8. verm. Aufl. 8. (37 S. mit 6 Haupt- und 6 Nebenkarten.) Leipzig 886, Gaebler's Geograph. Institut. geb. * 1 50

—— dass. — 4. Aufl. 8. (35 S.) Leipzig 887, Pfau. geb. * 1 50

Gaebler, Ludw., Heroen der Afrikaforschung. Der reiferen deutschen Jugend nach den Quellen dargestellt. gr. 8. (VIII, 392 S. mit 33 Illustr. und 1 Routenkarte.) Leipzig 886, Fürz's Verlag. geb. * 5 —

Gabler, M. s. Musterblätter für Schlosser und Schmiede.

Gabler, Paul, Grundzüge der Landwirthschaftslehre. Für den Schulgebrauch bearb. 1. Tl. gr. 8. (VIII, 189 S.) Marggrabowa 887, Czygan. cart. * 1 60

Gaboriau, Emil, die Wittwe Lerouge. Kriminal-Roman. 8. (344 S.) Leipzig 887, Greßner und Schramm. * 2 —

Gabriel, H., und K. Supprian, deutsches Lesebuch mit Bildern für Volksschulen. Ausg. A. in 1 Bde. 17.—23. Aufl. gr. 8. (VIII, 424 S.) Bielefeld 885—88. Velhagen und Klasing. *ℳ 1.20.; geb. * 1 55

—— —— dass. — für Stadt- und Landschulen. Ausg. B. in 2 Tln. gr. 8. Ebendas. *ℳ 2.—.; geb. * 2 65
Inhalt:
Tl. 1. Mittelstufe. 16.—21. Aufl. (VIII, 215 S.) 885—88. * 80 Pf.; geb. *ℳ 1.10.
" 2. Oberstufe. 12.—25. Aufl. (VIII, 408 S.) 885—88.; 26. Aufl. (VIII, 416 S.) 888. *ℳ 1.50.; geb. *ℳ 1.55.

—— —— dass. — für einfache Schulverhältnisse. Ausg. C. in 1 Bde. [Kinderfreund.] 5.—9. Aufl. gr. 8. (VIII, 372 S.) Ebendas. 885—88. *ℳ 1.20.; geb. * 1 55

—— —— dass. — Anhang: Lesestücke aus der Heimatskunde und Geschichte von Pommern. Auf Veranlassung des königl. Provinzial-Schul-Kollegiums zu Stettin und der Regierungen zu Stettin, Köslin und Stralsund bearb. von Supprian. 4. Abdr. gr. 8. (47 S.) Ebendas. 886. ** — 15

—— —— dass. — Anhang: Lesestücke aus der Heimatskunde und Geschichte der preuß. Rheinlande. 5.—9. Aufl. gr. 8. (61 S.) Ebendas. 885—87. ** — 15

—— —— dass. — Anhang: Lesestücke aus der Heimatskunde und Geschichte von Westfalen. 3. und 4. Aufl. gr. 8. (55 S.) Ebendas. 886,87. ** 15 Pf.; mit Karte ** — 20

—— dass. — Anhang: Tabellen zum Unterricht in Volksschulen. (Anhang für die Provinz Sachsen.) 5. und 6. Abdr. gr. 8. (20 S. und 2 Karten.) Ebendas. 886,88. ** — 25
Vgl.: Bartholomäus, B., und H. Germund, Liederbuch. — Gräve, K., Präparationen zur Behandlung deutscher Musterstücke. — Schrepper, Aug., 300 Stilübungen. — Schrepper, Aug., deutsche Uebungen in konzentrischen Kreisen. — Siegler, Aug., Lehrstoffvertheilung. — Siegler, Aug., Vertheilung des Lehrstoffes. — Tesch, P., Entwürfe. — Borell, G., Hilfsbüchlein. (1884.)

—— —— Deutsche Schreib-Lese-Fibel mit Bildern. In 2 Abtign. gr. 8. Ebendas. 885—88. [1. Abtl. 4.—6. Aufl. (IV, 92 S.) * 50 Pf.; 2. Abtl. 4.—7. Aufl. (IV, 96 S.) * 55 Pf.] cart. * 1 5

Gabriel, M., das Lied. Novelle. 8. (204 S.) Ilmenau 887, Schröter. * 2 —

Gabriel, Theo., Ableitung des Ursprungs der Gottesidee aus dem Bedürfnisse der Menschenseele, sofern Gedanke, Wille und Gefühl in ihr lebt, oder sofern auch nur Eins von den Dreien in ihr lebt. gr. 8. (24 S.) Hamburg 886, Stefaniski. * 1 —

Gabriel, Wilh., das Fahren und Kunstfahren auf dem Zwei- und Einrad. Leitfaden für Radfahrer. 12. (III, 22 S. mit 1 Photogr. des Hrn. Osk. Berger, Meisterfahrer von Deutschland im Kunstfahren, und 24 Abbild., nach Moment-Photographien desselben gezeichnet.) Mannheim 888, (Dieter.) * 1 —

Gabriels, H., Rudiments of the Hebrew Grammar, translated from the 7th latin edit. of Vosen-Kaulen's „Rudimenta". 8. (VIII, 129 S.) Freiburg i. Br. 888, Herder'sche Verlagsh. * 1 60
geb. * 2 —

Gabrisly, Adf. v., Grundzüge des Hochbaues [Baukonstruktions-Lehre] für Gewerbe-Werkmeisterschulen und zum Selbstunterrichte. 11. verm. und verb. Aufl. gr. 8. (IX, 256 S. mit 9 Taf. und mehreren Holzschn.) Wien 888, Spielhagen und Schurich. * 5 60

Gab, J., Körperwärme, Arbeit und Klima, s. Sammlung gemeinverständlicher wissenschaftlicher Vorträge.

Gaedeke, Arnold, die Ergebnisse der neuern Wallenstein-Forschung, s. Taschenbuch, historisches.

—— Wallensteins Verhandlungen mit den Schweden und Sachsen 1631—1634 mit Akten und Urkunden aus dem kgl. sächs. Hauptstaatsarchiv zu Dresden. gr. 8. (XII, 346 S.) Frankfurt a. M. 885, Literar. Anstalt. * 7 —

Gaedertz, Karl Thdr., Emanuel Geibel-Denkwürdigkeiten. gr. 8. (XV, 223 S. mit 1 Facs.) Berlin 886, Friedrich Nachf. *ℳ 4.—.; geb. * 5 —

ℳ Pf.

Fürbringer, Max, Untersuchungen zur Morphologie und Systematik der Vögel, zugleich ein Beitrag zur Anatomie der Stütz- und Bewegungsorgane. 2 Thle. Imp.-4. (XLIX, 1751 S. mit 30 Taf.) Amsterdam 888. Jena, Fischer. * 125 —

—— dass. — 2. Allgem. Thl. [Sep.-Abdr.]: Resultate und Reflexionen auf morpholog. Gebiete. Systemat. Ergebnisse und Folgerungen. Imp.-4. (S. 835—1751 mit 30 Taf.) Ebendas. 888. * 75 —

—— dass. — Sep.-Abdr. von Cap. VI des systemat. Abschnittes des Allgem. Thls.: Die grösseren Vogel-Abtheilungen und ihr gegenseitiger Verband. Versuch eines genealog. Vogelsystems. Imp.-4. (S. 1537—1578 mit 4 Taf.) Ebendas. 888. * 7 50

Fürbringer, P., Untersuchungen und Vorschriften über die Desinfektion der Hände des Arztes, nebst Bemerkung über den bakteriolog. Charakter des Nagelschmutzes. gr. 8. (55 S.) Wiesbaden 888, Bergmann. * 1 20

Fürbringer, Rud., die Häufigkeit des Echinokokkus in Thüringen. Inaugural-Dissertation. gr. 8. (28 S.) Jena 887, (Neuenhahn.) * — 80

Füredi, s. Führer, Jgn., Praktische Lehrmethode der ungarischen Sprache.

Fürer, C. E., Predigt über Psalm 84, V. 12 und 13, am 3. Sonntag nach Trinitatis, 17. Juni 1888, nach der Botschaft vom Tode Kaiser Friedrichs gehalten in der Brüderkirche zu Kassel. gr. 8. (11 S.) Kassel 888, Nötger. — 20

Aus: Sonntagsboten, besonders abgedruckt.

Fürer, Wilh., verloren und gerettet! Fünf Predigten über das Gleichnis vom verlorenen Sohn. 12. (64 S.) Aufl. 886. (Leipzig, Buchh. des Vereinshauses.) * — 40

geb. * — 50

Fürich, W. v., das Duell, s. Broschüren, Frankfurter zeitgemässe.

Furrer, A., Volkswirthschafts-Lexikon der Schweiz. [Urproduktion, Handel, Industrie, Verkehr etc.] Hrsg. und redig. unter Mitwirkung von Fachkundigen in und ausser der Bundesverwaltung. (In 20 Lfgn.) 1.—18. Lfg. gr. 8. (1. Bd. III, 845 S.; 2. Bd. S. 1—592.) Bern 885—88, Schmid, Francke und Comp. à Lfg. * ℳ 1.50. * 26 80

Furrer, Konr., die hebräische Sprache als Sprache der Bibel. 8. (26 S.) Zürich 887, Schulthess. * — 80

Fürst, Camillo, die Antisepsis bei Schwangeren, Gebärenden und Wöchnerinnen. Mit einem Anhang über den Gebrauch von Quecksilberchlorid als Desinfectionsmittel in der Geburtshilfe. gr. 8. (III, 64 S.) Wien 885, Deuticke. * 1 80

Fürst, Carl, die Torfstreu in ihrer Bedeutung für Stadt und Land. gr. 8. (IV, 48 S.) Berlin 888, Parey. * 1 —

Fürst, Herm., Forstschutz, s. Handbuch der Forstwissenschaft.

—— die Pflanzenzucht im Walde. Ein Handbuch für Forstwirthe, Waldbesitzer und Studierende. 2. verm. und verb. Aufl. gr. 8. (X, 334 S. mit 52 in den Text gedr. Holzschn.) Berlin 888, Springer. * ℳ 5.—; geb. * 6 —

—— Plänterwald oder schlagweiser Hochwald. Eine forstl. Tagesfrage. gr. 8. (85 S.) Berlin 885, Parey. * 2 50

Fuerst, Jul., a hebrew and chaldee lexicon to the Old Testament. With an introduction giving a short history of hebrew lexicography, improved and enlarged containing a grammatical and analytical appendix, translated from the german by Samuel Davidson. 5d stereot. edit. Lex.-8. (XXXVI, 1511 S.) Leipzig 885, B. Tauchnitz. 19 —

Fürst, Livius, das Kind und seine Pflege, s. Gesundheitsbücher, illustrierte.

—— das Sterilisiren und Pasteurisiren der Kindernahrung, s. Sammlung gemeinverständlicher wissenschaftlicher Vorträge.

Fürstenberg, Friedrich Landgraf zu, Cardinal und Fürsterzbischof von Olmütz, s. Gedenkblätter zur Feier des 50jähr. Priester-Jubiläums desselben.

Fürstenthal, R. J., Kos Jeschnoth. Die vollständ. Gebete der Israeliten für das ganze Jahr. Uebers. und mit erklär. Anmerkungen begleitet. 13. Aufl. 8. (XII, 415 S.) Prag 887, Brandeis. geb. mit Goldschn. * 1 —

—— die beiden Pessachabende. Uebers. 7. Aufl. 8. (64 S. mit 9 Illustr.) Ebendas. 886. geb. — 80

Fürstner, über Irrenkliniken an der Hand eines Berichtes über den Betrieb der Universitäts-Irrenklinik zu Heidelberg während der J. 1878—1883. gr. 8. (35 S.) Heidelberg 885, Petters. * 1 —

Vergriffen.

Fürstenau, Rhard., ist Kartenspiel eine Sünde? 2. Aufl. 16. (16 S.) Berlin 885, Deutsche Evangel. Buch- und Tractat-Gesellschaft. * — 4

Furtmeyer, Berthold. Sein Leben und seine Werke, s. Haendcke, B.

Furtwängler, Adf., Beschreibung der Vasensammlung im Antiquarium der königl. Museen zu Berlin. 2 Bde. gr. 8. (XXX, 1105 S. mit 7 Taf.) Berlin 885, Spemann. * 20 —

—— und Geo. Loeschcke, mykenische Vasen. Vorhellenische Thongefässe aus dem Gebiete des Mittelmeeres. Im Auftrage des kaiserl. deutschen archäolog. Instituts in Athen hrsg. Fol. (XV, 88 S. mit 5 Lichtdr.-Taf. und 1 Atlas von 44 Taf. in Mappe.) Berlin 886, [Asher und Comp.] (G. Reimer.) * * 115 —

Fuß, Konr., Sammlung von Aufgaben zum mündlichen und schriftlichen Rechnen. Für Lehrerbildungsanstalten, insbesondere für den oberen Kurs der Präparandenschulen bearb. gr. 8. (IV, 62 S.) Erlangen 885, Deichert'sche Verlagsh., Nachf. * — 60

—— Sammlung der wichtigsten Sätze aus der Planimetrie und Stereometrie. Für Lehrerbildungsanstalten bearb. gr. 8. (IV, 48 S.) Nürnberg 886, Korn'sche Buchh. * — 75

Fueter, Fritz, klinische und experimentelle Beobachtungen über die Aethernarkose. Inaugural-Dissertation. gr. 8. (IV, 43 S.) Leipzig 888. (Bern, Huber und Comp.) * — 80

Fütterer, Beitrag zur pathologischen Anatomie der Grosshirnrinde. gr. 8. (3 S.) Würzburg 886, Stahel'sche Universitäts-Buchh. — 30

—— ein Fall von Aneurysma dissecans aortae. gr. 8. (3 S.) Ebendas. 886. * — 20

—— über karyokinetische Vorgänge in einem Riesenzellensarkom [Epulis]. gr. 8. (4 S.) Ebendas. 887. * — 20

Vorstehende drei Schriften sind aus: Sitzungsberichte der Würzburger physikalisch-medicinischen Gesellschaft, besonders abgedruckt.

Fuetterer's, Ulrich, Prosaroman von Lanzelot. Hrsg. von Arth. Peter, s. Bibliothek des litterarischen Vereins in Stuttgart, Bd. 175.

G.

Gaea. Natur und Leben. Centralorgan zur Verbreitung naturwissenschaftl. und geograph. Kenntnisse, sowie der Fortschritte auf dem Gebiete der gesammten Naturwissenschaften. Unter Mitwirkung von O. Buchner, J. Egli, Ensmann rc. hrsg. von Herm. J. Klein. 21.—24. Jahrg. 1885—1888. à Jahrg. 12 Hefte. Lex.-8. (à Heft ca. 64 S. mit eingedr. Holzschn.) Leipzig, Mayer. à Heft * 1 —

à Jahrg. * 12 —

Gaal, Eug. v., die Frage der landwirthschaftlichen Krise. Ein Referenten-Elaborat anlässlich des im Octbr. 1885 abzuhaltenden wirthschaftl. Congresses. gr. 8. (VI, 155 S.) Budapest 885. (Wien, Frick.) * 3 —

Gaal, Geo. v., allgemeiner deutscher Muster-Briefsteller und Universal-Haus-Secretär für alle in den verschiedenen gesellschaftl. Verhältnissen sowie im Geschäfts- und Privatleben vorkommenden Fälle. Unentbehrliches Handbuch für Jedermann.

Galitzyn, Fürst Nicol. S., allgemeine Kriegsgeschichte aller Völker und Zeiten etc.
Bd. 2. —— dass. — 2. Abthl.: Die letzten 5 Jahre (1796—1801). 2 Hälften. [1. Hälfte. (S. 1—496.) 1882. *ℳ 12.—; 2. Hälfte. (XVI, S. 497—880 mit 20 Karten, Plänen und Portraits.) 1882. *ℳ 12.—.
1. Abthl. 5 Bde., 2. Abthl. 2 Bde., 3. Abthl. 2 Bde. und 1 Suppl. Ebendas. 1874—84. *ℳ 126.—.
—— Russen und Deutsche. Ein Schreiben an den Redacteur der „Deutschen Revue", Hrn. R. Fleischer. gr. 8. (59 S.) Heidelberg 1888, C. Winter's Universitäts-Buchh. * 1 20
Galland, A., histoire d'Aladdin, } s. Prosateurs
—— histoire d'Ali Baba, } français.
—— histoire de Sindbad le marin, s. Bibliothèque française.
Galland, G., s. Klassiker-Bibliothek der bildenden Künste.
Galland, Jos., Papst Leo XIII. Festschrift zum goldenen Priester-Jubiläum des heiligen Vaters. Im Auftrage des deutschen Comités zur Vorbereitung der Gedenkfeier Sr. Heiligkeit hrsg. gr. 8. (III, 180 S. mit Portr. in Stahlst.) Paderborn 1888, F. Schöningh. *ℳ 1.—; geb. * 1 60
Gallati, R., Haftpflichtgesetze und Unfallversicherung. Vortrag. Gehalten in der Kreisversammlung der Grütlivereine des Kantons Glarus am 29. April 1888 in Ennenda. 1. und 2. Aufl. gr. 8. (28 S.) Glarus 1888, Baeschlin. * — 50
Galle, Geo., über Nebenhornschwangerschaft. Inaugural-Dissertation. gr. 8. (30 S.) Breslau 1885, (Köhler.) * 1 —
Galle, Herm., Erklärung katholischer Kirchenlieder. Ein Hilfsbuch für Lehrer und Seminaristen. 2. verm. Aufl. gr. 8. (IV, 124 S.) Breslau 1885, Goerlich. * 1 —
Galle, Mor., 25 Vorlagetafeln für den praktischen Wagenbau. gr. qu. Fol. Hamburg 1888, Th. Mohr. * 20 —
Galle, Rich., die Personifikation [als poetisches Kunstmittel und ihre Verwendung] in der mittelhochdeutschen Dichtung bis zum Beginne des Verfalles. Abhandlung. [Dissertation.] gr. 8. (VI, 116 S.) Leipzig 1888, (Gräfe.) * 2 —
Gallenkamp, Wilh., die Elemente der Mathematik. Ein Leitfaden für den Unterricht an höheren Lehranstalten. 5. verb. Aufl. 1. Tl. 1. und 2. Heft. gr. 8. (Iserlohn 1886.) Leipzig, Jul. Bädeker's Verlag. * 2 20
Inhalt:
Heft 1. Arithmetik und Algebra. 1. Abtl. (VII, 60 S. mit 1 Stat.) *ℳ 1.—.
" 2. Planimetrie. (V, 82 S. mit 1 Stat.) *ℳ 1.20.
2.—4. Tl. Ebendas. 1879/80. *ℳ 3.20.
—— Rede bei der Säkularfeier der Geburt K. F. v. Klödens, s. Béringuier, R.
Gallenmüller, Jos., Elemente der mathematischen Geographie und Astronomie. gr. 8. (VIII, 181 S. mit 1 Sternkartte.) Regensburg 1888, Pustet. * 2 —
Galler, Ed. Ph., Theodora. Trauerspiel in 5 Aufzügen. 8. (144 S.) Graz 1885, Leuschner und Lubensky. * 2 —
Gallerie, Dresdener. 4. (25 Stahlst.) Dresden 1888, Dieckmann. In Leinw.-Mappe * 5 —
—— die Dresdener. Eine Auswahl der hervorragendsten Meisterwerke dieser Sammlung in Stahlst. Mit zahlreichen in den Text gedr. Portr. und erläut. Text von H. A. Weiske. 3. Aufl. gr. 4. (VIII, 160 S. mit 100 Stahlst.) Neudnitz-Leipzig 1885, Payne. geb. mit Goldschn. * 40 —
—— schöner Frauenköpfe. Nach modernen Gemälden und Orig.-Photogr. 4. und 5. Aufl. Fol. (24 Holzschn.-Taf.) Leipzig 1887/88, J. J. Weber. * 2 —
In Carton-Mappe * 3 —
In Leinw.-Mappe * 5 —
—— historischer Portraits, mit biogr. Texte von F. Kronen Ritter v. Marchland. Nach gleichzeit. Stichen oder Gemälden mittelst Photograv. reproducirt und hrsg. von der k. k. Hof- und Staatsdruckerei. 6. (Schluss-)Lfg. Fol. (6 Taf. mit 6 Bl. Text.) Wien 1886, Hof- und Staatsdruckerei.
Subscr.-Pr. à Lfg. *ℳ 4.—; Einzelpr. * 6 —
compl. *ℳ 30.—; geb. * 40 —

Gallerie berühmter Schweizer der Neuzeit. In Bildern von E. und H. Hasler. Mit biogr. Text von Alfr. Hartmann. (2. (Titel-)Aufl.) 1. und 2. Lfg. Fol. (à Lfg. 4 Stat. mit 16 S. Text.) Zürich 1888, Orell, Füssli und Comp. à Lfg. * 2 —
Französ. Ausgabe, s. Galerie nationale.
Gallien, L., Lehrbuch der Mathematik für höhere Schulen. 1.—3. Tl. gr. 8. Berlin 1888, Weidmann'sche Buchh. * 3 —
Inhalt:
Tl. 1. Arithmetik und Algebra. (76 S.) *ℳ —.80.
" 2. Planimetrie. (90 S. mit 1 Taf.) *ℳ 1.20.
" 3. Stereometrie und Trigonometrie. (73 S. mit 4 Taf.) *ℳ 1.—.
—— lateinische Schulgrammatik für die Schüler des Realgymnasiums. Nach Konferenzberatungen zusammengestellt. gr. 8. (IV, 100 S.) Berlin 1887, Simion. geb. * 1 —
Vgl.: Jantke, R., Uebungsbuch dazu.
Gallicus res! Skizzen über Frankreichs Wehrkraft von Celticus. 8. (IV, 108 S.) Leipzig 1888, C. H. Mayer. * 2 —
Gallinck, Alfr., über die Substituirung der Phenylhydrazine. Inaugural-Dissertation. gr. 8. (34 S.) Breslau 1886, (Köhler.) * 1 —
Gallmeyer, Josefine, Erinnerungen an sie, s. Waldstein, M., aus Wiens lustiger Theaterzeit.
Galloni, W., Beiträge zur Lösung der Frage der Alters- und Invalidenversorgung der Arbeiter. 8. (34 S.) Leipzig 1888, Roßberg'sche Buchh. * — 60
Gallwitz, Hans, das Evangelium eines Empirikers. gr. 8. (VIII, 110 S.) Gotha 1885, F. A. Perthes. * 2 —
—— die Lebensbedingungen der evangelischen Volkskirche. gr. 8. (52 S.) Halle 1888, Strien. * — 80
Gale, Arno, vom Waldesrand und Meeresstrand. Gedichte. 8. (XI, 368 S.) Jena 1886, Mauke. * 3 60
geb. mit Goldschn. * 5 —
—— Zaubermädchen und Wundergeschichten. 8. (IV, 119 S.) Ebendas. 1888. geb. * 2 —
Galster, C., Pulver und Munition der deutschen Marine-Artillerie. gr. 8. (VI, 99 S. mit 47 Holzschn. im Text.) Berlin 1886, Mittler und Sohn. * 3 —
—— die Schiffs- und Küstengeschütze der deutschen Marine. Unter Benutzung amtl. Materials bearb. gr. 8. (IX, 290 S. mit 248 Holzschn. im Text und 7 Steindrt.) Ebendas. 1885. * 10 —
geb. * 11 50
Gambrinus. Brauer-Zeitung, hrsg. und redig. von Sigm. Spitz und Adf. Lichtblau unter Mitwirkung hervorragender Fachmänner. 12.—15. Jahrg. 1885—1888. à Jahrg. 24 Nrn. (à Nr. 2—3 Bog. mit Illustr.) gr. 4. Wien, (Ebm. Schmid.)
Jahrg. 1885 und 1886 à ** 12 —
Jahrg. 1887 und 1888 à ** 12 70
—— Offizielles Organ des Rheinisch-Westfäl. Wirthevereinsbundes. Redact.: C. Hed. 1. Jahrg. Juli—Oktbr. 1888. [56 Nrn.] (à Nr. 2 Bog.) Fol. Düsseldorf, C. Krantz. Vierteljährlich * 1 50
Nur 15 Nrn. erschienen.
Gampe, Th., Dresden und seine Umgebung. 5. Aufl. kl. 8. (48 S. mit vielen Illustr. und 1 Plan von Dresden [in Fol.].) Dresden 1887, Axt. * — 50
—— Sächsisch-Böhmische Schweiz. 4. Aufl. kl. 8. (40 S. mit Illustr. und 1 Generalansicht aus der Vogelschau [Holzschn.-Taf. in qu. Fol.].) Ebendas. 1888. * — 50
—— die restaurirte Albrechtsburg zu Meissen. Ein beschreibender Führer. 3. Aufl. 12. (36 S.) Dresden 1885, Bleyl und Kaemmerer. — 50
—— die Stiefbrüder. Erzählende Dichtung. 8. (103 S.) Dresden 1886, Tittel Nachf. * 1 —
Gamroth, Alois, Beitrag zur Praxis des botanischen Unterrichtes an der Oberrealschule. gr. 8. (34 S.) Mähr.-Ostrau 1886, Prokisch. * 1 —
Gams, Pius Bonif., series episcoporum ecclesiae catholicae, quae series, quae apparuit 1873, completur et continuatur

ab a. ca. 1870 ad 20. Febr. 1885. gr. 4. (IV, 148 S.) Regensburg 886, Verlags-Anstalt. * 8 —
Hauptwerk. Ebendas. 1872. *ℳ 26.40.

Gandelet, Alb., hundert Puncte der Einkehr in sich selbst. Aus dem Französ. 16. (86 S.) Düsseldorf 887, Laumann'sche Buchh. * — 30

Gander's Schreib-Methode. Eine gründl., leichtfaßl. Unterweisung zur schnellen und sicheren Erlangung einer den Anforderungen der Gegenwart entsprechenden schwungvoll-schönen Handschrift. Erläutert durch 150 lithogr. Schrifttabellen unter Beifügung mehrerer Illustr. Ausführl. Abhandlung über 1) das Wesen der Schrift; 2) Erwärmen der Hand, Handzittern und Schreibkrampf; 3) Hand-, Körper- und Feder-Haltung; 4) Stahlfedern, Halter, Papier und Tinte. Auf Grund vieljähr. Erfahrungen zum Zweck eines rationellen Selbst-Unterrichts praktisch bearb. und besonders dem Kaufmanns- und Beamtenstande gewidmet. 2.—4. Aufl. 3 Kurse. gr. 4. Stuttgart 886—88, (Metzler'sche Buchh., Sortiment.) geb. ** 16 —
Inhalt:
Kursus 1. Deutsche Schrift. (54 S.) **ℳ 5.—.
» 2. Lateinische Schrift. (54 S.) **ℳ 6.—.
» 3. Rundschrift. (36 S.) **ℳ 4.—.

—— dass. — Prospect und Musterbogen. gr. 4. (8 S.) Ebendas. 886. ** — 75

—— dass. — Auf Grund vieljähr. Erfahrungen zum Zweck eines rationellen Selbst-Unterrichts praktisch bearb. Prospekt und Musterbogen. (Neue Ausg.) 8. (15 S. mit 6 S. in 4.) Ebendas. 888. ** — 25

Gander, Mart., flora Einsidlensis. Tabellen zur Bestimmung der in Einsiedeln freiwachsenden Gefäßpflanzen. 8. (136 S. mit 1 Karte.) Einsiedeln 868, (Benziger und Comp.) cart. * 1 40

Gands, P., Anleitung zur Erlernung der englischen Sprache. Für den Schul- und Privatunterricht. 19. sorgfältig revid. Aufl. 8. (650 S.) Frankfurt a. M. 886, Jügel's Verlag. cart. 4 —
Schlüssel (205 S.) 2 —

—— Anleitung zur Erlernung der französischen Sprache. Für den Schul- und Privatunterricht. 26. sorgfältig revid. Aufl. 8. (613 S.) Ebendas. 887. cart. 3 —
Schlüssel (172 S.) 1 —

Gandtner, J. D., Elemente der analytischen Geometrie, für den Schulunterricht bearb. 7. Aufl. Hrsg. von E. Gruhl. gr. 8. (VI, 102 S. mit 52 in den Text eingedr. Holzschn.) Berlin 887, Weidmann'sche Buchh. * 1 20

Gang, ein, durchs Wupperthal in diesem Jahrhundert von A. Siucerus. gr. 8. (34 S.) [Heilbronn 887, Henninger.] Berlin, Reuther's Verlag. * — 60

Gang, E., das Obstbüchlein, s. Gußmann, K.

Gängo, C., Lehrbuch der angewandten Optik in der Chemie, Spectralanalyse, Mikroskopie, Polarisation. Praktische Anleitung zu wissenschaftl. und techn. Untersuchungen mit Hülfe optischer Instrumente, nebst theoret. Erklärung der beobachteten Erscheinungen. gr. 8. (XI, 463 S. mit Tabellen der Emissions- und Absorptions-Spectra in Wellenlängen, zahlr. Abbild. im Text und 24 Spectraltaf.) Braunschweig 886, Vieweg und Sohn. * 18 —

Ganghofer, Ludw., Almer und Jägerleut'. Neue Hochlands-Geschichten. 8. (VII, 328 S.) Stuttgart 885, Bonz und Comp. *ℳ 4.—; geb. * 5 —

—— Edelweißkönig. Eine Hochlandsgeschichte. 2 Bde. 8. (294; 302 S.) Ebendas. 886. * 5 —
geb. in 1 Bd. * 6 —

—— der Herrgottsschnitzer von Ammergau, s. Novellenschatz, neuer deutscher.

—— Oberland. Erzählungen aus den Bergen. 8. (312 S.) Stuttgart 887, Bonz und Comp. *ℳ 4.—; geb. * 5 —

—— Rococo. Gedichte. gr. 4. (30 S. mit Randzeichnungen und 15 photogr. Reproductionen nach Gemälden von Carl Schweninger.) Wien 887, Bondy. geb. mit Goldschn. 20 —

Ganghofer, Ludw., die Sünden der Väter. Roman. 2 Bde. 8. (488; 488 S.) Stuttgart 886, Bonz und Comp. * 10 —
geb. * 12 —

—— der Unfried. Ein Dorfroman. 8. (390 S.) Ebendas. 888. *ℳ 4.—; geb. * 5 —

—— und Hans Neuert, der Herrgottsschnitzer von Ammergau. Volksschauspiel in 5 Aufzügen. 5.—7. Aufl. 8. (106 S.) Ebendas. 884—88. * 1 —

Ganglbauer's, Dr. J. Coelest., Fürsterzbischof von Wien, Lebensbild, s. Mayr, G.

Ganjeshâyagân, Andarze Âtrepât Mâraspandân, Mâdigâne Chatrang, and Andarze Khus, roe Kavâtân. The original Pehlvi text; the same transliterated in Zend characters and translated into the Gujarati and english languages; a commentary and a glossary of select words. By Peshotan Dastur Behramji Sanjana. gr. 8. (VII, 71; XXIII, 57, 139 S.) Bombay 885. (Leipzig, Harrassowitz.) geb. * 20 —

Gans, E. A. G., David, s. Jugend- und Volksbibliothek, deutsche.

Gans, Rob., über die Bildung von Zuckersäure aus Dextrose enthaltenden Stoffen, besonders aus Raffinose, und über die Untersuchung einiger Pflanzenschleimarten. Inaugural-Dissertation. gr. 8. (48 S.) Göttingen 888, (Vandenhoeck und Ruprecht's Verlag.) * 1 20

Gansen, J., Hilfsbuch zum Studium der Geschichte, der Welt- und Menschenkunde, s. Handbuch, theoretisch-practisches, der Realien.

—— Schilderungen aus der Geschichte und Kulturgeschichte. 2. stark verm. Aufl. von „Entwickelungsstufen aus der Geschichte der Menschheit". 8. (III, 314 S.) Düsseldorf 887, Schwann. * 2 50
geb. * 3 50

Ganser, Ant., aus drei Decennien. Gedichte. 8. (V, 192 S.) Wien 886, Konegen. * 3 —

—— das Ende der Bewegung. Fortsetzung der „Kosmogonie". Lex.-8. (18 S.) Graz 886, Leuschner und Lubensky. * 1 —

—— die Entstehung der Bewegung. Eine Kosmogonie. Lex.-8. (15 S.) Ebendas. 887. * 1 —

—— Liebeszauber. Elegie an einen Freund. gr. 16. (47 S.) Ebendas. 888. * — 80

—— alles reale Sein beginnt als Act eines intelligenten Wollens. Schluss der „Kosmogonie". gr. 8. (27 S.) Ebendas. 888. * 1 40

Ganter, H., und F. Rudio, die Elemente der analytischen Geometrie der Ebene. Zum Gebrauch an höheren Lehranstalten, sowie zum Selbststudium dargestellt und mit zahlr. Uebungsbeispielen versehen. gr. 8. (VIII, 166 S.) Leipzig 888, Teubner. * 2 40

Gantter, Ludw., study and recreation. Engl. Chrestomathie für den Schul- und Privat-Unterricht. 1. Kursus. 16. Aufl. gr. 8. (VIII, 306 S.) Stuttgart 885, Metzler'sche Buchh., Verlag. * 2 80
2. Kursus. Ebendas. 1877. *ℳ 3.80.

Ganzer, R., Leitfaden für den physikalischen Unterricht an höheren Lehranstalten. 2. verm. und umgearb. Aufl. gr. 8. (VIII, 398 S. mit 184 Holzschn. und 7 Karten.) Berlin 887, Weidmann'sche Buchh. * 4 —

Ganz Hamburg für 75 Pfennige. Neuester Plan und Fremdenführer von Hamburg und Umgegend. 8. (32 S.) Hamburg 883, Berendsohn. — 75

Ganz, Hugo, Turnsaal und Exercierplatz. Eine Untersuchung über die Verschiedenheit militär. und turner. Ausbildung als ein Beitrag zur Methodik des Turnunterrichts. 1. und 2. durchges. Aufl. 8. (24 S.) Hof 888, Lion. * — 60

Ganzlin, K., die Pronomina demonstrativa im Altfranzösischen. gr. 8. (96 S.) Greifswald 886. (Leipzig, Fock, Verlag.) * 1 50

Gapp, Jul., der königliche Weg des heil. Kreuzes. Ein Kreuzwegbüchlein für die lieben Communionkinder. 16. (53 S.) Augsburg 887, Literar. Institut von Dr. M. Huttler. * — 20

Gaquoin, K., die Grundlage der Spencerschen Philosophie, insbesondere als Basis für die Versöhnung von Religion und Wissenschaft, kritisch beleuchtet. Nebst einem Anhang: Zur Kritik des Lasaschen Positivismus. gr. 8. (68 S.) Berlin 888, Haude und Spener'sche Buchh. * 1 20

Garbald, Marie, für's Haus und den Erwerb. Die rationelle Auswahl, Behandlung und Erhaltung unserer Zeugstoffe, Kleider, Wäsche, Betten und Bettfedern, Stiefel und Schuhe. Handbuch für wirthschaftl. Hausfrauen, sowie auch für Manufakturisten und Wäschereien. 8. (79 S.) Minden 886, Schneider. *ℳ 1.—.; cart. * 1 20

Garbe, Heinr., der Weichselhafen Brahemünde und die Canalisirung der Unterbrahe. gr. 4. (15 S. mit 7 Kpfrt.) Berlin 888, Ernst und Korn. * 8 —

Aus: Zeitschrift für Bauwesen, besonders abgedruckt.

Garbe, Rob., der zeitgemässe Ausbau des gesammten Lehrlingswesens für Industrie und Gewerbe. Vorschläge zur Erziehung und Ausbildung der gewerbl. Jugend, entwickelt und besprochen nach gesammelten und auszüglich mitgetheilten in- und ausländ. Bestrebungen um die Hebung der Industrie, der Gewerbe und des Handwerkerstandes. gr. 8. (IV, 196 S. mit 1 Tab.) Berlin 888, Dierig und Siemens. * 3 60

Aus: Glaser's Annalen für Gewerbe und Bauwesen, besonders abgedruckt.

Garborg, Arne, Bauernstudenten. Erzählung. Nach der 2. Aufl. aus der „Laabemaal", dem norweg. Volksdialekt, übertragen von Ernst Brausewetter. Autoris. deutsche Ausg. 8. (378 S.) Budapest 888, Grimm. * 3 —

—— aus der Männerwelt. Aus der „Laabemaal", dem norweg. Volksdialekt, übertragen von Ernst Brausewetter. Einzig autoris. deutsche Ausg. 8. (271 S.) Ebendas. 888. * 2 —

Garbovicianu, Petru, die Didaktik Basedows im Vergleiche zur Didaktik des Comenius. gr. 8. (82 S.) Bucarest 887. (Leipzig, Fock.) * 1 50

Garbs, F. A., Streiflichter auf dem Gebiete sittlicher Erziehung. gr. 8. (96 S.) Hannover 885, Meyer. * 1 20

Garcke, Aug., Flora von Deutschland. Zum Gebrauche auf Excursionen, in Schulen und beim Selbstunterricht bearb. 15. verb. Aufl. 8. (IV, 96, 541 S.) Berlin 885, Parey. geb. * 4 —

Gardiner, historical biographies, s. Schulbibliothek, französische und englische.

Gardner, P., a numismatic commentary on Pausanias, s. Imhoof-Blumer, F.

Gaerdt, Heinr., die Aufbewahrung frischen Obstes während des Winters. Eine Zusammenstellung der verschiedenen Methoden. gr. 8. (48 S.) Frankfurt a. O. 886, Trowitzsch und Sohn. * 1 —

—— gärtnerische Düngerlehre. Ein prakt. Handbuch für Gärtner und Laien, Zierpflanzen im Zimmer und Garten, sowie Gemüse und Obstbäume auf angemessene Art zu düngen. Mit dreifachem alphabet. Sachregister. gr. 8. (VIII, 190 S.) Ebendas. 888. * 2 25

—— Garten-Taxator. Anleitung zur Ermittelung der Produktionskosten und des Ertrages, sowie zur Rentabilität Berechnung und Werth-Abschätzung von Gärtnereien. gr. 8. (VI, 313 S.) Berlin 885, Parey. * 7 —

—— die Winterblumen. Anleitung für Gärtner und Gartenliebhaber zur Winterkultur der für den Schmuck der Wohnräume und Glashäuser, für Bouquets, Vasen und andere Arrangements geeigneten einheim. und ausländ. Blumen- und Blattpflanzen. Neue (Titel-)Ausg. Lex.-8. (XVI, 736 S. mit 9 Farbendr.-Taf.) Ebendas. 884. geb. * 10 —

Gareis, Carl, Encyclopädie und Methodologie der Rechtswissenschaft. gr. 8. (VII, 187 S.) Gießen 887, Roth. * 3 60
geb. * 4 60

Gareis, Carl, die patentamtlichen und gerichtlichen Entscheidungen in Patentsachen, nach der Reihenfolge der Bestimmungen des Patentgesetzes systemat. zusammengestellt und hrsg. 5. Bd. 12. (X, 334 S.) Berlin 885, C. Heymanns Verlag. geb. * 5 —

1.—4. Bd. Ebendas. 1881—84. *ℳ 18.—.

—— das allgemeine deutsche Handelsgesetzbuch [ohne Seerecht] mit dem Reichsgesetz betr. die Kommandit-Gesellschaften auf Aktien und die Aktiengesellschaften vom 18. Juli 1884. Textausg. mit erläut. kurzen Noten unter Berücksicht. der Entscheidungen des Reichsoberhandelsgerichts und des Reichsgerichts, mit Verweisung auf die einschläg. Einführungs- und Reichsgesetze und mit einem Sachregister. 16. (VIII, 332 S.) (Nördlingen 886.) München, Beck'sche Buchh. cart. * 2 —

—— das deutsche Handelsrecht, s. Lehrbücher des deutschen Reichsrechtes.

—— deutsches Kolonialrecht. Eine Sammlung von Gesetzen und Verordnungen betr. die deutschen Schutzgebiete. 8. (151 S.) Gießen 888, Roth. * 2 —

—— Patentgesetzgebung. Sammlung der wichtigeren Patentgesetze, Ausführungsvorschriften, Verordnungen etc., welche gegenwärtig in Geltung stehen. Hrsg. und mit einer vergleichenden Uebersicht versehen. Fortgeführt von A. Werner. 4. Bd.: Die Brit. Colonien, die central- und südamerikan. Staaten, Grossbritannien, Luxemburg, Schweden, die Türkei und Norwegen, mit einem alle 4 Abthlgn. umfassenden Inhaltsverzeichniss. Hrsg. von A. Werner. 12. (IX, 336 S.) Berlin 885, C. Heymanns Verlag. geb. * 5 —

1.—3. Bd. Ebendas. 1878—82. *ℳ 14.—.

—— deutsche Reichsgesetze in Einzel-Abdrücken. Nr. 1—43 und 52—61. 8. Gießen 887,88, Roth. à Nr. * — 20

Inhalt:

Nr.	1.	Patentgesetz. (8 S.)
"	2.	Vertragsmässige Zinsen. (2 S.)
"	3. 4.	Gewerbeordnung. (56 S.)
"	5.	Krankenversicherung der Arbeiter. (27 S.)
"	6.	Unfallversicherungsgesetz. (37 S.)
"	7.	Ausdehnung der Unfall- und Krankenversicherung. (4 S.)
"	8.	Gesetz, betr. den Wucher. (2 S.)
"	9.	Wechselstempelsteuer. (5 S.)
"	10.	Reichsstempelabgaben. (14 S.)
"	11.	Eheschliessung im Auslande. (18 S.)
"	12.	Urheberrecht an Schriftwerken, Werken der bildenden Kunst, Photographien-Schutz. (20 S.)
"	13.	Markenschutz. Musterschutz. (8 S.)
"	14.	Schiedsgerichte für Unfallversicherung. Inkrafttretung der Unfall- und Krankenversicherung. Verfahren und Geschäftsgang des Reichs-Versicherungsamts. (11 S.)
"	15.	Dynamitgesetz. (4 S.)
"	16.	Erwerbung und Verlust der Bundes- und Staatsangehörigkeit. (6 S.)
"	17.	Gesetz über Freizügigkeit. (5 S.)
"	18.	Unterstützungswohnsitz. (6 S.)
"	19.	Verpflichtung zum Kriegsdienste. (6 S.)
"	20.	Impfgesetz. (4 S.)
"	21.	Pressgesetz. (8 S.)
"	22. 23.	Zolltarif, mit allen Abänderungen und Zusätzen bis zum Zusatzgesetz vom 18. April 1886. (45 S.)
"	24.	Fürsorge für Beamte und Personen des Soldatenstandes in Folge von Betriebsunfällen. (5 S.)
"	25.	Feingehalt der Gold- und Silberwaaren, mit Verordnung vom 1. Januar 1888, betr. die Form der Stempelzeichen. (3 S.)
"	26.	Abänderung des §. 137 des Gerichtsverfassungsgesetzes. Prüfungsgerichtsbarkeit. Ergänzung des §. 809 der Civilprozessordnung. (3 S.)
"	27.	Anfertigung und Verzollung von Zündhölzern. Schutz des zur Anfertigung von Reichskassenscheinen verwendeten Papiers gegen unbefugte Nachahmung. (3 S.)
"	28. 29.	Unfall- und Krankenversicherung der in land- und forstwirthschaftlichen Betrieben beschäftigten Personen. Unfallversicherungspflicht von Arbeitern und Betriebsbeamten in Betrieben, welche sich auf die Ausführung von Bauarbeiten erstrecken. (43 S.)
"	30. 31.	Bahnpolizei-Reglement für die Eisenbahnen Deutschlands vom 30. November 1885. Unzulässigkeit der Pfändung von Eisenbahnbetriebsmitteln. (23 S.)
"	32.	Verkehr mit Nahrungsmitteln, Genussmitteln und Gebrauchsgegenständen. (4 S.)
"	33.	Konsulargerichtsbarkeit. (7 S.)
"	34.	Rechtsverhältnisse der deutschen Schutzgebiete. Rechtsverhältnisse der Neu-Guinea Kompagnie. (4 S.)
"	35.	Die Besteuerung des Zuckers. (5 S.)

Gareis, Carl, deutsche Reichsgesetze in Einzelabdrücken ꝛc. ℳ Pf.

Nr. 36—39. Reichsordnung. Reichsgebühren-Taxe. Zulassungsstellen für ältere Maaße ꝛc. Aeußerste Grenze der zu duldenden Abweichungen bei Maaßen ꝛc.; Gewichte und Wagen von absoluter Richtigkeit. (77 S.)

„ 40. Verordnung, betr. die Eheschließung und die Beurkundung des Personenstandes für die Schutzgebiete von Kamerun und Togo. Verordnung, betr. die Rechtsverhältnisse in dem Schutzgebiete der Marshall-, Brown- und Providence-Inseln. Gesetz, betr. Abänderung der Gewerbeordnung. Verordnung, betr. die Inkraftsetzung des Gesetzes über die Ausdehnung der Unfall- und Krankenversicherung vom 28. Mai 1885. (6 S.)

„ 41. Genossenschaftsgesetz. (18 S.)

„ 42. 43. Reichsbeamtengesetz, nebst zwei Verordnungen, betr. Reichsbeamte. (30 S.)

„ 52. 53. Gesetz, betr. die Besteuerung des Branntweins. (18 S.)

„ 54—56. Reichsverfassung vom 16. April 1871, nebst den späteren ergänzenden und abändernden Reichsgesetzen. (40 S.)

„ 57. Gesetz, betr. den Verkehr mit blei- und zinkhaltigen Gegenständen. Vom 25. Juni 1887. (3 S.)

„ 58. Unfallversicherung der bei Bauten beschäftigten Personen. Vom 11. Juli 1887. (20 S.)

„ 59. Gesetz, die Besteuerung des Zuckers betr. Vom 9. Juli 1887. (19 S.)

„ 60. 61. Unfallversicherung der Seeleute und anderer bei der Seeschiffahrt betheiligten Personen. Vom 13. Juli 1887. (41 S.)

—— dass. — Nr. 44—53: Militär- und Marinewesen. I. 8. (62 S.) Ebendas. 887. * 1 —

—— dass. — [Lieferungs-Ausg.] 1.—18. Lfg. 8. (à Lfg. ca. 75 S.) Ebendas. 887,88. à Lfg. * 50 Pf. * 9 —

—— allgemeines Staatsrecht. Lex.-8. (XIV, 192 S.) Freiburg i. Br. 888, Mohr. * 5 —

Aus: Marquardsen's Handbuch des öffentlichen Rechts, besonders abgedruckt.

—— Institutionen des Völkerrechts. gr. 8. (VII, 256 S.) Gießen 888, Roth. *ℳ 4.80.; geb. * 6 —

Garenfeld, Viet., die Trierer Bischöfe des 4. Jahrh. Inaugural-Dissertation. gr. 8. (77 S.) Bonn 888, (Behrendt.) * 1 20

Garibaldi, Mittheilungen aus seinem Leben, s. Elpis Melena.

Garin, J., die Anarchisten. Eine historisch-krit. Studie. Autoris. Uebertragung. gr. 8. (III, 243 S.) Leipzig 887, O. Wigand. * 3 —

Garlepp, Bruno, aus Blüchers jungen Jahren, s. Geschichts- und Unterhaltungsbibliothek, vaterländische.

—— bis zum Kaiserthron. Biogr. Erzählung über Kaiser Wilhelm II. und seine Gemahlin Kaiserin Augusta Victoria. 8. (144 S. mit einem Portr. des Kaisers.) Berlin 888, Steppuhn. *ℳ 1.20.; cart. *ℳ 1.60.; geb. * 2 —

—— die Kornblumen von Paretz, —— Kurfürst und Bauernsohn, —— Luise, Preußens Engel, —— aus Wrangels jungen Tagen, } s. Geschichts- und Unterhaltungs-Bibliothek, vaterländische.

—— aus Zietens jungen Jahren. Geschichtl. Erzählung. 8. (VIII, 208 S.) Berlin 888, H. und H. Zeibler. * 1 —
cart. * *ℳ 1.10.; geb. ** 1 50

Garmo, Ch. de, Beitrag zur Lösung der Frage über die Beitragspflicht zur Unterhaltung der Elementarschulen, s. Sammlung nationalökonomischer und statistischer Abhandlungen des staatswissenschaftlichen Seminars zu Halle a. d. S.

Garnier, A., internationales Eheschließungsrecht in Form von Anzeichnungen betr. die Eheschließung von Ausländern in der Schweiz. Als Anleitung für die schweizer. Civilstandsbeamten bearb. gr. 4. (XIV, 240 S.) Bern 886, (Schmid, Francke und Comp.) * 16 —

Garnisondienst-Instruktion. Vom 22. Novbr. 1863. Nachträge. 8. (1 S.) Berlin 886, Mittler und Sohn. ** — 5
Hauptwerk. Ebendas. 886. * 40 Pf.

Garnisondienst-Vorschrift. 8. (VI, 70 S.) Ebendas. 888. * 40 Pf.; cart. ** — 60

—— dass. — 8. (VI, 54 S.) München 888, Literar.-artist. Anstalt. ** — 40

Garrick, David, the Guardian. A comedy, in 2 acts. Zum Schulgebrauch mit erläut. Noten versehen von Emil Otto. 2. (Titel-)Aufl. 8. (III, 30 S.) Heidelberg 886, J. Groos. * — 40

Garschin, Wsewolod, die rothe Blume; die Rose und die Kröte, s. Kochler's Bibliothek für Alle.

Garschin, Wsewolod, pessimistische Erzählungen. P. A. Kruschewan, sie ging nicht zu Grunde. Aus dem Russ. übers. von Wilh. Henckel. 8. (V, 240 S.) München 887, Bassermann'sche Verlagsh. *ℳ 2.50.; geb. * 3 —

—— die Künstler. — Eine Begegnung. — Eine Nacht. — Eine Fabel. — Attalea Princeps. — Eine Begebenheit. — Vier Tage. Novellen. Aus dem Russ. übers. von Wal Belene. 8. (199 S.) Berlin 887, Denbner. * 2 40

—— Nadeschda Nikolajewna. Eine Künstlernovelle. Autoris. Uebersetzung aus dem Russ. von Mich. v. Brsbsch. 8. (124 S.) Ebendas. 888. * 1 —

Garten, der zoologische. Fol. (56 Holzschntaf.) Leipzig 888, J. J. Weber. * 2 —
Carton-Mappe dazu *ℳ 1.—.; Leinw.-Mappe ** 2 —

—— der zoologische. Zeitschrift für Beobachtung, Pflege und Zucht der Tiere. Gemeinsames Organ für Deutschland und angrenzende Gebiete. Hrsg. von der „Neuen Zoolog. Gesellschaft" in Frankfurt a. M. Redig. von F. C. Noll. 26.—28. Jahrg. 1885—1888. à Jahrg. 12 Hefte. gr. 8. (à Heft ca. 32 S. zum Theil mit Taf.) Frankfurt a. M., Mahlau und Waldschmidt. à Jahrg. * 8 —

—— zoologischer. gr. 4. (16 Chromolithogr. mit Text.) München 886, Streefler. * 1 80

Gartenbau-Blätter. Illustrirte Zeitschrift für Obst-, Wein- und Gemüsebau, Blumenzucht etc. Organ des Landes-Obstbau-Vereines für das Königreich Böhmen. Redact. und Hrsg.: Lnd. F. Naumann. 2. [böhm. 9.] Jahrg. 1885. 12 Nrn. (Beg. mit Illustr.) Troja b. Prag 885. (Prag, Neugebauer.) * 6 —
Nicht weiter erschienen.

Gartenbau-Zeitung, deutsche. Haupt-Organ für die Interessen der Kunst- und Handelsgärtnereien, Baumschulen etc. Central-Insertions-Organ des gesammten Blumen-, Garten- und Samenhandels und der verwandten Geschäftszweige. Mit der Gratis-Beilage: „Handbuch für den Kunst- und Handels-Gärtner". Hrsgbr. und Redact.: Herm. Conrad. 2. Jahrg. 1887. 52 Nrn. (à Nr. 1½ Bog. mit ¼ Bog. Gratis-Beilage.) Fol. Leipzig, Klötsch. * 5 —
Der 1. Jahrgang erschien im Verlage von Hackwitz und Webel in Leipzig.

—— Kärntner. Hrsg. vom Kärntner Gartenbau-Vereine. Redact.: Alfr. Kohlert. Jahrg. 1886—1888. à Jahrg. 4 Nrn. (à Nr. 1—1½ Bog.) gr. 8. Klagenfurt, (Heyn.) à Jahrg. * 1 —

Gartenflora. Monatsschrift für Garten- und Blumenkunde. Unter Mitwirkung von Ed. Regel und A. Engler, hrsg. von B. Stein. 34. Jahrg. 1885. 12 Hefte. gr. 8. (à Heft 22 S. mit eingedr. Holzschn. und zum Theil farbigen Stat.) [Stuttgart, Enke.] Berlin, Parey. * 18 —

—— dass. — 35. Jahrg. 1886. 24 Hefte. gr. 8. (à Heft ca. 36 S. mit Text-Illustr. und zum Theil farbigen Stat.) Berlin, Parey. * 20 —

—— dass. — [Begründet von Ed. Regel.] Unter Mitwirkung von L. Beissner, O. Chosé, F. Cohn etc. hrsg. von L. Wittmack. 36. und 37. Jahrg. 1887 und 1888. à Jahrg. 24 Hefte. gr. 8. (à Heft 3 Bog. mit eingedr. Abbild. und Chromolithogr.) Ebendas. à Jahrg. * 20 —
Vgl.: Garten-Zeitung. Wochenschrift für Gärtner und Gartenfreunde.

Gartenfreund, der. Ein prakt. Führer. Rathgeber für alle Blumenfreunde und Besitzer von Hausgärtchen. Beiträge zur Hebung und Förderung des Blumen-, Obst- und Gemüsebaues mit Berücksicht. der Landwirtschaft im Allgemeinen. Redig. von F. Werner unter Mitwirkung hervorragender Fachgenossen. 1. Jahrg. 1888. 12 Nrn. (à Nr. 1½ Bog. mit Illustr.) gr. 8. Zittich, Schröter und Meyer. * 2 —

Gartenkalender, allgemeiner, für das J. 1886. Notiz- und Jahrbuch für den gesammten Gartenbau. 5. Jahrg. gr. 16. (292 S.) Wien, Perles. geb. * 3 —
Nicht weiter erschienen. — 1.—4. Jahrg. erschienen u. d. T.: Fresse, G., allgemeiner Garten-Kalender.

Gartenkalender, deutscher. 18. Jahrg. 1886. Hrsg. unter Mitwirkung des deutschen Gärtner-Verbandes in Erfurt. [Ausg. mit ½ S. weiss Pap. pro Tag.] gr. 16. (XXIV, 182, 146 S.) Berlin, Parey. geb. in Leinw. * 2 —
Ausg. mit 1 S. weiss Pap. pro Tag, geb. in Leder * 3 —
—— dass. — 14.—16. Jahrg. 1887—1889. [Ausg. mit ½ S. weiss Pap. pro Tag.] gr. 16. (XXIV, 182, 156 S.; XXXVI, 182, 155; XXXVI, 182, 157 S.) Ebendas.
geb. in Leinw. à Jahrg. * 2 —
Ausg. mit 1 S. weiss Pap. pro Tag, geb. in Leder à Jahrg. * 3 —
—— Fromme's österreichisch-ungarischer, für das J. 1886. 11. Jahrg. Redig. von Jos. Bermann. gr. 16. (VIII, 209 S.) Wien, Fromme. geb. 3 20
—— dass. — für das J. 1887. 12. Jahrg. Redig. von Jos. Bermann, fortgesetzt von Fr. Abel. gr. 16. (IV, 207 S.) Ebendas. geb. in Leinw. 3 20
Brieftaschen-Ausg. * 4 40
—— d·s. — für die J. 1888 und 1889. 13. und 14. Jahrg. Redig. von Fr. Abel. gr. 16. (IV, 195; IV, 208 S.) Ebendas. geb. in Leinw. à Jahrg. 3 20
Brieftaschen-Ausg. à Jahrg. * 4 40

Gartenlaube, die. Illustr. Familienblatt. Begründet von Ernst Keil 1853. Redact.: Fr. Hofmann. 33. und 34. Jahrg. 1885 und 1886. à Jahrg. 52 Nrn. (à Nr. 2—2½ Bog. mit eingedr. Holzschn.) gr. 4. Leipzig, Keil's Nachf. à Jahrg. * 6 40
—— dass. — Begründet von Ernst Keil 1853. 35. und 36. Jahrg. 1887 und 1888. à Jahrg. 52 Nrn. (à Nr. 2—2½ Bog. mit eingedr. Holzschn.) gr. 4. Ebendas. à Jahrg. * 6 40
—— Berliner. Illustr. Familienblatt. Chef-Redact.: C. Wald. 2. und 3. Jahrg. 1886/87. à Jahrg. 104 Nrn. (Bog. mit 1 Illustr.) gr. 4. Dresden, A. Wolf. à Nr. — 5
In Heften zu 3 Nrn. à — 15
In 13 Heften zu 8 Nrn. à 40 Pf. 5 20
Vergriffen.
—— dass. — 4. Jahrg. 1887/88. 120 Nrn. (Bog. mit Illustr.) gr. 4. Berlin, Neufeld. à Nr. — 5
In Heften zu 3 Nrn. à — 15
In Heften zu 8 Nrn. à 40 Pf. 6 —
—— dass. — Chef-Redact.: Carl Wald. Redact.: O. Schulz. 5. Jahrg. 1888/89. 156 Nrn. (Bog. mit Illustr.) gr. 4. Berlin, Braun und Comp. In Nrn. à — 5
In Heften zu 3 Nrn. à — 15
Vierteljährlich *ℳ 2.—. * 8 —
—— deutsche. Illustr. Familienblatt zur Unterhaltung und Belehrung für Jedermann. Jahrg. 1888. 156 Nrn. (Bog.) gr. 4. Berlin, Expedition. à Nr. — 5
In Heften von 3 Nrn. à 15 Pf. 7 80
—— illustrirte stenografische. Redact.: Raim. Svihálek. 8. Jahrg. 1884/85. 12 Nrn. (à Nr. ½ autogr. Bog. mit Illustr.) gr. 8. Graz, Svihálek. * 4 40

Gartenlaube-Kalender für das J. 1886. 8. (251 S. mit eingedr. Holzschn.) Leipzig, Keil's Nachf. geb. * 1 50
—— dass. — für die J. 1887—1889. 8. (XXIV, 173; XXXII, 175 S. mit 1 Karte; LIV, 152 S. mit eingedr. Holzschn.) Ebendas. geb. à Jahrg. * 1 —

Gartenlauben-Kalender, illustrirter, für die J. 1886—1889. 1.—4. Jahrg. 4. (77; 80; 79; 79 S. mit je 1 Chromobild, 1 Wandkalender und eingedr. Illustr.) Leipzig, F. C. Fischer. à Jahrg. — 50

Garten-Zeitung. Wochenschrift für Gärtner und Gartenfreunde. Organ des Vereins zur Beförderung des Gartenbaues in den königl. Preuss. Staaten und der „Gesellschaft der Gartenfreunde Berlins". Hrsg. von L. Wittmack und W. Perring. 4. Jahrg. 1885. 52 Nrn. (Bog. mit eingedr. Holzschn.) gr. 8. Berlin, Parey. * 16 —
Von 1886 ab mit der „Gartenflora" vereinigt.

Garten-Zeitung, Erfurter illustrierte. Ein Wegweiser und Ratgeber für jeden, welcher Blumen-, Gemüse- und Obstzucht zu seinem Vergnügen oder zu seinem Nutzen treibt. Redact.: Fr. Huck. 2. Jahrg. 1886. 24 Nrn. (à Nr. 1½ Bog.) gr. 8. Erfurt. (Leipzig, Scholtze.) * 6 —
1. Jahrg., s. Kultur-Wegweiser, Erfurter.
—— illustrirte. Eine monatl. Zeitschrift für Gartenbau, Blumenzucht und Obstbau. Organ des württemberg. Gartenbau-Vereins und der Gesellschaft Flora in Stuttgart. Hrsg. unter Redaction von Lebl. 29.—31. Jahrg. 1885—1887. à Jahrg. 12 Hefte. hoch 4. (à Heft 24 S. mit eingedr. Holzschn., Holzschnitt. und Chromolithogr.) Stuttgart, Schweizerbart'sche Verlagsh. à Jahrg. * 9 —
Nicht weiter erschienen, sondern mit „Illustrirte Monatshefte für die Gesammt-Interessen des Gartenbaues" vereinigt.
—— süddeutsche. Prakt. Monatsschrift für Gartenbau, Obstbau, Obstkultur und Weinbau. Redig. von G. H. Fiesser, A. E. Eibel, H. Württemberger und B. Oehmer. 1. Jahrg. 1888/89. 12 Nrn. (à Nr. 1½ Bog. mit Illustr.) gr. 4. Baden-Baden, Sommermeyer. * 2 —
—— Wiener illustrirte. Organ der k. k. Gartenbau-Gesellschaft in Wien. Redig. von A. C. Rosenthal und Jos. Bermann. 10. Jahrg. der „Wiener Obst- und Garten-Zeitung" 1885. 12 Hefte. (à Heft 3 Bog. mit eingedr. Holzschn.) Lex.-8. Wien, Frick. * 16 —
—— dass. — Redig. von Heinr. Ritter Wawra v. Fernsee und Jos. Bermann. 11. Jahrg. der „Wiener Obst- und Garten-Zeitung" 1886. 12 Hefte. (à Heft 3 Bog. mit eingedr. Holzschn.) Lex.-8. Ebendas. * 16 —
—— dass. — Redig. von Heinr. Ritter Wawra v. Fernsee und Fr. Abel. 12. Jahrg. der „Wiener Obst- und Garten-Zeitung" 1887. 12 Hefte. (à Heft 3 Bog. mit eingedr. Holzschn.) Lex.-8. Ebendas. * 16 —
—— dass. — Redig. von Günther Ritter v. Beck und Fr. Abel. 13. Jahrg. der „Wiener Obst- und Garten-Zeitung" 1888. 12 Hefte. (à Heft 2—3 Bog. mit eingedr. Holzschn.) Lex.-8. Ebendas. * 16 —

Garten- und Blumenzeitung, Hamburger. Zeitschrift für Garten- und Blumenfreunde, Kunst- und Handelsgärtner. Hrsg. von Ebm. Goeze. 41.—44. Jahrg. 1885—1888. à Jahrg. 12 Hefte. (à Heft 3 Bog.) gr. 8. Hamburg, Kittler's Verlag. à Jahrg. * 15 —

Gärtner, A., die Geschichte und mikroskopisch-bakteriologische Untersuchung des Wassers, s. Tiemann, F.
—— Heilkunde, s. Anleitung zu wissenschaftlichen Beobachtungen auf Reisen.

Gärtner, Alb., systematische Phraseologie der englischen Umgangssprache mit eingelegten Gesprächen, Briefen, Anekdoten, Wortgruppen und deutschen Übungsstücken, sowie sachl., synonymen und grammat. Anmerkungen. Für den Schul- und Privatgebrauch. 2. verb. Aufl. gr. 8. (X, 262 S.) Bremen 886, Heilmann. * 2 —

Gärtner, Aut., über die Formationen der Infanterie im Gefechte. Vortrag, gehalten im militär-wissenschaftl. Vereine zu Wien am 9. Jan. 1885. gr. 8. (19 S.) Wien 885, (Seidel und Sohn.) * — 80
Aus: Organ der militär-wissenschaftlichen Vereine, besonders abgedruckt.

Gärtner, Diedr., zu das Licht, oder: Wer ist der Mörder? Novelle. 8. (55 S.) Bremen 885, Haake. * — 50

Gärtner, Emil, Contredanse und Quadrille à la cour. Zum Ausrufen eingerichtet. 8.—10. Aufl. 32. (8 S.) Landsberg a. W. 885—88, Volger und Klein. — 25

Gartner, J., Methodik des Rechenunterrichtes, s. Lehrbuch der speciellen Methodik.

Gärtner, J. B., illustrirtes Bienenbuch. Anleitung zur rationellen Bienenzucht und zur Verwerthung des Honigs. Hrsg. auf Anregung des Trierischen Bauern-Vereins. 8. (IV, 166 S. mit Fig.) Trier 886, Paulinus-Druckerei. cart. * 1 40

Gärtner, Max Herm., aus Kaiser Wilhelms Jugendzeit. 2. Aufl. (Volks-Ausg.) gr. 4. (IV, 256 S. mit vielen Orig.-Zeichnungen von H. Lüders u. A., sowie Nachbildungen gleichzeit. Gemälde, Kpfrst. und Holzschn.) Leipzig 886, Grethner und Schramm. geb. * 10 —

—— Kaiser Wilhelms Jugendzeit. | —— Kaiser Wilhelms Kinderjahre. | s. Hausbibliothek, kleine, für die Jugend.

Gaertner, Nic., über Weissblech-Fabrikation. gr. 4. (IV, 26 S. mit 6 lithogr. Taf.) Berlin 888, Simion. * 8 —

Gaertner, R., Erziehung, Schnitt und Cultur der Form- oder Zwergobstbäume. 2. verm. Aufl. gr. 8. (V, 41 S. mit 56 Abbild.) Frankfurt a. O. 888, Trowitzsch und Sohn. * 1 20

Gartner, Th., Minoritätsvotum in der vom k. k. Bukowinaer Landesschulrathe behufs Regelung der ruthenischen Schulorthographie eingesetzten Commission, s. Smal-Stocki, S.

Gärtner-Zeitung, deutsche. Zentralblatt für die gesammten Interessen der Gärtnerei. Organ des deutschen Gärtner-Verbandes. Redig. von Ludw. Möller. 9. Jahrg. 1885. 39 Nrn. (à Nr. 1½—2 Bog. mit eingedr. Holzschn.) gr. 4. Erfurt. (Leipzig, H. Voigt.) * 7 —
Vgl. Möller's deutsche Gärtner-Zeitung.

—— dass. — Redig. von Ed. Kohlmann. 10. Jahrg. 1886. 36 Nrn. (à Nr. 1½—2 Bog. mit eingedr. Holzschn.) gr. 4. Hamburg, Selbstverlag des Herausgebers. * 7 —

—— dass. — Zentralblatt für die Interessen der Gärtnerei. Organ des deutschen Gärtnerverbandes und der Krankenkasse für deutsche Gärtner mit 73 Verwaltungsstellen, 68 Vereinen und 10,000 Mitgliedern. Redact.: H. Fleischak. 11. Jahrg. 1887. 36 Nrn. (à Nr. 1½—2 Bog. mit Illustr.) gr. 4. Berlin. (Hamburg, Jensen und Comp.) * 7 —

—— dass. — Zentralblatt für die Interessen der Gärtnerei. Organ des deutschen Gärtnerverbandes und der Krankenkasse für deutsche Gärtner. Redact.: C. Barmer. 12. Jahrg. 1888. 36 Nrn. (à Nr. 1½—2 Bog. mit Illustr.) gr. 4. (Ebendas.) * 7 —

Gartzen, W. v., Übersicht des natürlichen Pflanzensystems. Für Apothekerlehrlinge bearb. gr. 8. (III, 28 S.) Köln 886, DuMont-Schauberg'sche Buchh. cart. * 1 —

Garzia, Fr., Andacht zum glorreichen Patriarchen, dem heil. Joseph. Nebst einer neuntäg. Andacht und anderen Tugendakten zu diesem Heiligen, gezogen aus den Werken von Jos. Patrignani. Aus dem Italienischen. Mit einem Anhang, enthaltend: Morgen- und Abend-, Meß-, Beicht- und Kommuniongebete, nebst einer Litanei zum heil. Joseph. 16. (326 S. mit 1 Stahlst.) Regensburg 887, Verlagsanstalt. — 75

Garzia y Campo Santo, Juan Diego, das seraphische Leben in und außerhalb der Ehe. Eine Predigt, gehalten zu Santa Fé. Aus dem Span. übers. Allen Verehelichten und Unverehelichten, allen Geistlichen und Laien geweihet. 1. und 2. Aufl. 12. (61 S.) Santa Fé 885. Leipzig, Siegan und Comp. 1 50

Gasau, Chr., Worte der Weisheit in Aphorismen der Weltlitteratur, insbesondere der neueren und neuesten deutschen Litteratur. Gesammelt, nach den Materien geordnet und hrsg. 12. (VII, 640 S.) Leipzig 887, J. Baedeker. geb. mit Goldschn. * 7 —

Gas-Kanal-Ofen, der patentirte Sonnet'sche, unter besond. Berücksicht. des neuen Fabrikations-Verfahrens von Portland-Cement. gr. 4. (8 S. mit 4 erläut. Lichtdr.-Taf.) Barnburg 887. Leipzig, Fock. * 1 50

Gasda, Aug., kritische Bemerkungen zu Dio Chrysostomus und Themistius. 4. (19 S.) Lauban 886. Leipzig, Fock. * — 90

—— kritische Bemerkungen zu Themistios. Fortsetzung. 4. (20 S.) (Ebendas.) 887. * — 90

Gasparin, Gräfin, in Flur und Wald. Aus dem Französ. übersetzt. Übersetzung von Elisabeth Klee. 8. (259 S.) Leipzig 888. (Buchh. des Vereinshauses.) *ℳ 3.—; geb. * 4 —
geb. mit Goldschn. * 5 —

Gaspary, Adf., Geschichte der italienischen Literatur. 2 Bde. gr. 8. Berlin, Oppenheim. [1. Bd. (VII, 550 S.) 885. *ℳ 9.—.; 2. Bd. (V, 704 S.) 888. *ℳ 12.—.] * 21 —

Gaspey, Thomas, englische Konversations-Grammatik zum Schul- und Privatunterricht. Neu bearb. von A. Maaron. 20. unveränd. Aufl. gr. 8. (XI, 416 S.) Heidelberg 887, J. Groos. geb. * 3 60

Gasquy, Armand, de Fabio Planciade Fulgentio, Virgilii interprete, s. Studien, Berliner, für classische Philologie und Archaeologie.

Gass, W., Geschichte der christlichen Ethik. 2. Bd.: Bis zur Gegenwart. 2 Abthlgn. gr. 8. Berlin, G. Reimer. * 13 —
Inhalt:
Abthl. 1. 16. und 17. Jahrh. Die vorherrschend kirchliche Ethik. (XVI, 373 S.) 886. *ℳ 6.—.
» 2. 18. und 19. Jahrh. Die philosophische und die theologische Ethik. (XVI, 386 S.) 887. *ℳ 7.—.
1. Bd. Ebendas. 1881. *ℳ 7.—.

Gassen- und Häuser-Namen, Strassburger, im Mittelalter. (Von C. Schmidt.) 2. neu bearb. Aufl. gr. 8. (V, 206 S.) Strassburg 888, Schmidt'sche Universitäts-Buchh. * 4 —

Gasser, Ing., wie ist der naturgeschichtliche Unterricht in der Volksschule geist- und gemütbildend zu gestalten? Preisgekrönt von königl. Regierung zu Wiesbaden. [Referat vom 11. März 1885.] gr. 8. (IV, 109 S.) Wiesbaden 887, Limbarth. * 1 80

—— Schulrechenbuch. 1.—8., 11. und 12. Heft. 8. Frankfurt a. M. 885—88, Jaeger'sche Buchh. ** 3 80
Inhalt:
Heft 1. Mechenbuch. Zahlenkreis von 1—10. 5. Aufl. (32 S.) ** 25 Pf.
» 2. —— bass. — Zahlenkreis von 11—20. 5. Aufl. (40 S.) ** 25 Pf.
» 3. Schulrechenbuch. Zahlenkreis von 1—100. 7. Aufl. (48 S.) ** 25 Pf.
» 4. —— bass. — Zahlenkreis von 1—1000 und darüber. 5.—7. Aufl. (48 S.) ** 25 Pf.
» 5. —— bass. — Die vier Grundrechnungsarten, rein und angewandt, in ganzen Zahlen. 5. Aufl. (66 S.); 6. Aufl. (64 S.) ** 40 Pf.
» 6. —— bass. — Das Rechnen mit gemeinen und Decimalbrüchen. 6. und 7. Aufl. (55 S.) * 40 Pf.
» 7. —— bass. — Das bürgerliche Rechnen, mit einfachen Verhältnissen und einfacher Prozentrechnung. 5. Aufl. (52 S.) * 40 Pf.
» 8. —— bass. — Das bürgerliche Rechenbuch mit zusammengesetzten Verhältnissen. 4. Aufl. (72 S.) * 40 Pf.
» 11. Das Raumrechnen und die Elemente der Planimetrie für Volks-, Bürger- und Bürgerschulen. 1. Abthl. 2. Aufl. (72 S. mit 54 in den Text gedr. Holzschn.) ** 50 Pf.
» 12. —— bass. — 2. Abthl. 2. Aufl. (80 S. mit 57 in den Text gedr. Holzschn.) ** 50 Pf.
9. und 10. Heft. Ebendas. 1880, 76. *ℳ 2.—.

—— bass. — Ausg. B in 4 Heften. 8. (66; 56; 72; 80 S.) Ebendas. 887. à Heft * 40 Pf. * 1 60

Gaßner, F. J., die Volksschulfrage in Tirol in ihrem Zusammenhange mit der dermaligen politischen Strömung in Österreich. 8. (IV, 79 S.) Innsbruck 888, Gaßner und Comp. * — 50

Gast, F. M., Volksliederbuch für Schule und Haus. 2. Heft. 2. verm. Aufl. gr. 8. (II, 109 S.) Plauen 887, Hohmann's Verlag. — 75
1. Heft. Ebendas. 1881. * 50 Pf.

Gäste, unsere. Ein Herbergsbuch fürs Haus. Mit einem begleitenden Worte von Emil Frommel und Zeichnungen von Elis. Reich. 4. (V, 200 S. mit Randzeichnungen und 1 Farbendr.) Basel 888, Detloff's Verlag.
geb. in Leinw. mit Goldschn. * 8 —
geb. in fein Saffian * 14 —

Gastechniker, der. Organ des Vereines der Gasindustriellen in Oesterreich-Ungarn. Redact.: D. Coglievina. 5.—8. Bd.: Octbr. 1885—Septbr. 1887. à Jahrg. 24 Hefte. (à Heft 1½ Bog.) Lex.-8. Wien, Administration, IV, Taubstummenstr. 6. à Jahrg. * 12 —

—— dass. — Redact.: Carl Schlenk. 9.—12. Bd.: Octbr. 1887—Septbr. 1889. à Jahrg. 24 Hefte. (à Heft 1½ Bog.) Lex.-8. Ebendas. à Jahrg. * 12 —

Gastein. Eine medicinisch-historisch-topograph. Skizze mit Beiträgen von Aug. Frhr. v. Härdtl, Ed. Richter, J. Stöckl, N. Huber u. A. 8. (88 S.) Salzburg 885, Dieter. * 1 80

Gasthaus, das. Organ des deutschen Gastwirthsverbandes. [Gegründet vom Verein der Berliner Gastwirthe.] Redact.: M. Scheuer. 16.—19. Jahrg. 1885—1888. à Jahrg. 104 Nrn. (Bog.) Fol. Berlin, Liebheit und Thiesen. à Jahrg. * 7 60

Gastineau, O., die Ballschuhe, s. Universal-Bibliothek Nr. 2029.

Gaston, Heinr., Gunthers Brautfahrt. Ein Lied vom Niederrhein. 8. (78 S.) Münden 887, Lutendorf. * 1 50
geb. * 2 50

Gastronom, der. Internationale Fachzeitschrift für die Gastwirths-Industrie. Eigenthum und Organ des Deutschen Kellnerbund [E. G.]. Redact.: Fritz Meier. 6. Jahrg. 1888. 52 Nrn. (à Nr. 1—1½ Bog.) Fol. Berlin, (Bohne.) * 8 —
Die verbergehenden Jahrgänge waren nicht im Handel.

Gastwirth, der. Organ der schweizer. Wirthe. Hrsg. vom zürcher. Kantonal- und Lokalverein der Wirthe. Redact.: Jean Nötzli. 2. und 3. Jahrg. 1885 und 1886. à Jahrg. 52 Nrn. (Bog.) Fol. Zürich, (Hersog.) à Jahrg. * 5 —

—— dass. — Organ der schweizer. Wirthe und Bierbrauer. Hrsg. vom zürcher. Kantonal- und Lokalverein der Wirthe. Redact.: Jean Nötzli. 4. Jahrg. 1887. 52 Nrn. (Bog.) Fol. (Ebendas.) * 5 —

—— dass. — Organ der schweizer. Vereine der Hôteliers, Wirthe und Bierbrauer. Redact.: Jean Nötzli. 5. Jahrg. 1888. 52 Nrn. (Bog.) Fol. (Ebendas.) * 5 —

Gastwirths-Kalender, deutscher, und Adressbuch der Mitglieder des Deutschen Gastwirths-Verbandes auf die J. 1886—1889. Hrsg. vom Central-Bureau des Deutschen Gastwirths-Verbandes. 9.—12. Jahrg. 12. (276; IV, 266; 302; 296 S.) Berlin, Liebheit und Thiesen. à Jahrg. * — 75

Gatscher, P. Norbert, Einfluss des öffentlichen Lebens in Rom auf die Entwicklung und den Charakter der Beredsamkeit. gr. 8. (27 S.) Wien 885, Pichler's Wwe. und Sohn. * — 50

Gatt, A., Briefsteller für Liebende. Eine Sammlung der besten und schönsten Liebesbriefe. Nebst einem Anhang, enthaltend: Kleine sinnreiche Liebesgedichte, eine reichhaltige Blumensprache und vermischte Gedichte zu Namens-, Geburtstags-, Neujahrs-, Verlobungs- und Hochzeitsfesten. 9. Aufl. 8. (XVI, 208 S.) Leipzig 885, O. Weigel. cart. * 1 25

—— la conversation française. Französisch-deutsches Gesprächbüchlein. 6. Aufl. 16. (III, 104 S.) Ebendas. 885. — 60

—— vollständiger Geschäfts- und Familien-Briefsteller für alle Fälle des menschlichen Lebens. Eine leichtfass. Anweisung zur Abfassung von Briefen aller Art, Aufsätzen, Urkunden, Kontrakten, Eingaben, Gesuchen und Beschwerden an Verwaltungs-Behörden rc. Geheimschriften. Ein unentbehrl. Hilfsbuch für Personen jeden Standes. 10. Aufl. 8. (VIII, 368 S.) Ebendas. 885. *ℳ 1.50.; geb. * 1 80

Gatt, F., Panorama vom Patscherkofel bei Innsbruck [2254 m.]. Hrsg. vom österreich. Touristen-Club in Wien. Lithogr. qu. schm. Fol. Wien 886, (Brabanec und Comp.) * 1 60

Gattermann, Ludw., über einige Derivate des m-Nitro-p-Toluidins. Inaugural-Dissertation. gr. 8. (43 S.) Göttingen 885, (Vandenhoeck und Ruprecht's Verlag.) * 1 20

Gaucher, Nicolas, Handbuch der Obstkultur. Aus der Praxis für die Praxis bearb. (In 19 Lfgn.) 1. Lfg. Lex.-8. (IV, 64 S. mit 525 Orig.-Holzschn. und 7 lithogr. Taf.) Berlin 886, Parey. * 1 —

—— praktischer Obstbaumzüchter. Illustr. Zeitschrift zur Hebung und Förderung des Obstbaues und der Obstverwertung. Hrsg. von N. Gaucher, unter Mitwirkung der hervorragendsten Fachgenossen des In- und Auslandes. 3. und 4. Jahrg. 1887 und 1888. à Jahrg. 24 Nrn. (à Nr. 2 Bog.; à Jahrg. 12 Taf. in Farbendr.) Lex.-8. Stuttgart, A. Jung's Verlag. à Jahrg. * 6 —

—— die Veredelungen und ihre Anwendung für die verschiedenen Bäume und Sträucher. Theoret. und prakt. Belehrungen über die Ausführung und den Nutzen der Veredelungen, sowie über die Anzucht und Vermehrung der hols., im Freien aushaltenden Gewächse. Mit einem Anhang: Winke zur rationellen Obstkultur, über die Zwecke und Vorteile des Baumschnittes, nebst den hiebei geltenden Hauptgrundsätzen. Für den Gärtner, Baumzüchter und Liebhaber verfasst. gr. 8. (X, 406 S. mit 180 nach der Natur gezeichneten Holzschn. und 1 Stahlst.-Portr. des Verf.) Stuttgart 885, [Thienemann's Verlag.] Jul. Hoffmann. * 5 —
geb. * 6 —

Gaudeamus! Deutsches Burschenbrevier für Extneipe und Bierdorf. 16. (106 S.) Celle 888, Literar. Anstalt. * — 70

Gaudentius, Ablass und Bruderschaftsbuch für katholische Christen und zugleich vollständ. Handbuch für die Mitglieder des dritten Ordens des heil. Franziskus. Getreu und nach ältern. Quellen bearb. 2. Bd. 5. neu bearb. und verm. Aufl. 12. (XVI, 1152 S.) Innsbruck 888, F. Rauch's Buchh. * 4 —
geb. in Halbleder ** 5 —
geb. in Leder mit Goldschn. ** 6 60
1. Bd. 2. Aufl. Ebendas. 1887. *ℳ 2.60.

—— Apostolat des Gebetes oder das Gebet der Fürbitte, nebst einem Gebetbuche zu Ehren des heiligsten Herzens Jesu und Abhandlungen über die Herz-Jesu-Bruderschaft und über die verschiedenen Vereine und Andachtsübungen zu Ehren des göttlichen Herzens. 9. umgearb. und verm. Aufl. 16. (XIV, 440 S.) Ebendas. 887. * — 60

—— christliche Aöcese oder kurze Anleitung zur christl. Vollkommenheit. Ein Erbauungs- und Gebetbuch für kathol. Christen aller Stände. 16. (XVI, 494 S. mit 1 Titelbilde.) Regensburg 887, Pustet. * 1 —

Gaudy, Alice Freiin v., mein Sonnenschein. Dichtungen. 8. (XIV, 196 S.) Stuttgart 888, Greiner und Pfeiffer.
geb. * 3 —

Gaudy, F. Frhr. v., ausgewählte Erzählungen, s. Collection Spemann.

—— drei venetianische Novellen, s. Haus-Bibliothek für Stolze'sche Stenographen.

—— venetianische Novellen, s. Hausbibliothek, kleine, für die Jugend. — Meyer's Volksbücher.

—— Schülerliebe, s. Schüler-Novellen.

—— bass. — und andere Erzählungen und Humoresken, s. Universal-Bibliothek Nr. 2319.

—— der verlorene Sohn, s. Schüler-Novellen.

Gaule, Jost., die Stellung des Forschers gegenüber dem Problem des Lebens. Rede zum Antritt des Lehramts der Physiologie an der Hochschule zu Zürich. 8. (24 S.) Leipzig 887, Veit und Comp. * — 60

Gaulke, H., s. Verzeichnis der Berliner Gemeinde-Lehrer und Lehrerinnen.

Gaulke, L., Glückwünsche und Lieder. Sammlung von Weihnachtswünschen, Weihnachts-Liedern, Neujahrs- und Geburtstagswünschen. Mit eigenen Dichtungen verm. und hrsg. 2. Aufl. 12. (128 S.) Berlin 885, G. Schwarz. * — 50

Gaupp, B., das deutsche Reichsgesetz über die Reichsstempelabgaben in der Fassung des Gesetzes vom 29. Mai 1885 mit den Ausführungsbestimmungen und späteren Beschlüssen des Bundesraths, den Motiven und Reichstagsverhandlungen, Verfügungen des Königl. preussischen Finanzministeriums und Entscheidungen des Reichsgerichts, sowie einem Anhang, enth. Tabellen zur Berechnung der Reichsstempelabgaben. Text-Ausg. mit Anmerkungen und Registern. 3. umgearb. und verm. Aufl. 16. (X, 224 S.) Berlin 886, Guttentag. cart. * 1 50

—— das deutsche Reichsgesetz über die Wechselstempelsteuer, s. Borchardt, S., allgemeine deutsche Wechselordnung.

Gaupp, Jul., casuistische Beiträge zur pathologischen Anatomie des Rückenmarks und seiner Häute. Inaugural-Dissertation. gr. 8. (28 S.) Tübingen 887, (Fues' Verlag.) * 1 —

Gaupp, L., die neuesten Bearbeitungen des württembergischen Staatsrechts. gr. 8. (60 S.) Freiburg i. Br. 885, Mohr. * — 60

—— die Zwangsvollstreckung nebst dem Mahnverfahren in Erläuterungen zur Civilprozeßordnung. Neue Ausg. 12. (VIII, 629 S.) Ebendas. 887. *ℳ 2.—; geb. * 2 50

Aus: Commentar zur Civil-Proceß-Ordnung, besonders abgedruckt.

Gaupp, R., das württembergische Feldbereinigungsgesetz vom 30. März 1886, nebst den zur Ausführung desselben erlassenen Ministerial-Verfügungen und anderen dieses Gebiet betr. Bestimmungen. Mit Erläuterungen, einer genauen Instruktion für das Verfahren [Programm], Formularen und Sachregister. gr. 8. (VII, 491 S.) Stuttgart 888, Kohlhammer. * 8 —

geb. * 9 40

—— Verfassungs-Urkunde für das Königreich Württemberg vom 25. Septbr. 1819 mit den durch die Verfassungsgesetze vom 26. März 1868, 28. Juni 1874 und 1. Juli 1876 eingetretenen Aenderungen. Nebst Anhang und einem das Ganze umfassenden Sachregister. Text-Ausg. mit Anmerkungen. (2. Aufl.) 12. (VIII, 357 S.) Ebendas. 887. geb. * 2 60

Gaupp, Wilh., lateinische Anthologie für Anfänger. 6. Aufl., besorgt von A. Gaupp. gr. 8. (VIII, 100 S.) Stuttgart 886, A. Koch. *ℳ 1.30.; geb. * 1 60

—— und Carl Holzer, Materialien zur Einübung der griechischen Grammatik. [2 Tle., nebst Wörterbuch.] gr. 8. Stuttgart, Metzler'sche Buchh. * 3 40

Inhalt:

I. 1. Gaupp, A., griechische Formenlehre. 7. verb. Aufl. (VIII, 136 S.) 887. *ℳ 1.40.

„ 2. Holzer, C. C., Materialien zur Einübung der griechischen Syntax nach d. Lehre griechischer Schulgrammatiken. 7. verb. Aufl. (VIII, 88 S.) 886. *ℳ 1.—.

Wörterbuch. 7. Aufl. (120 S.) 886. *ℳ 1.—.

—— —— dass. — Griechische Übersetzung der schwierigeren Übungsbeispiele der Syntax. Abtl. 2. Aufl., hrsg. von C. C. Holzer. gr. 8. (IV, 36 S.) Ebendas. 885. * 1 20

Diese Übersetzung wird nur an Lehrer abgegeben.

Gaurieus, Pomponius, de sculptura, mit Einleitung und Übersetzung neu hrsg. von Heinr. Brockhaus. gr. 8. (IX, 265 S.) Leipzig 886, Brockhaus. * 6 —

Gauß, K. F. G. Th., die Hauptsätze der Elementar-Mathematik. Zum Gebrauch an höheren Lehranstalten. 2 Tle. 2. verb. Aufl. gr. 8. Danzig 885, Kreuschmer. * 4 15

Inhalt:

I. 1. Arithmetik und Planimetrie. (VIII, 149 S. mit 139 in den Text eingedr. Holzschn.) *ℳ 2.70.

„ 2. Stereometrie und Trigonometrie. (IV, 67 S. mit 58 in den Text eingedr. Holzschn.) *ℳ 1.60.

Gauss, Carl Friedr., Abhandlungen zur Methode der kleinsten Quadrate. In deutscher Sprache hrsg. von A. Börsch und P. Simon. gr. 8. (VII, 208 S.) Berlin 887, Stankiewicz. 5 —

geb. * 5 50

—— allgemeine Untersuchungen über die unendliche Reihe

$$1 + \frac{\alpha\,\beta}{1\cdot\gamma}x + \frac{\alpha(\alpha+1)\,\beta(\beta+1)}{1\cdot 2\cdot\gamma(\gamma+1)}xx + \frac{\alpha(\alpha+1)(\alpha+2)\,\beta(\beta+1)(\beta+2)}{1\cdot 2\cdot 3\cdot\gamma(\gamma+1)(\gamma+2)}x^3 + \text{u. s. w.}$$

Mit Einschluss der nachgelassenen Fortsetzung aus dem Latein. übers. von Heinr. Simon. gr. 8. (VII, 96 S.) Berlin 888, Springer. * 3 —

Gauss, Carl Friedr., und die Erforschung des Erdmagnetismus, s. Schering, Ernst.

Gauss, F. G., fünfstellige vollständige logarithmische und trigonometrische Tafeln. Zum Gebrauche für Schule und Praxis bearb. Ster.-Druck. 28.—27. Aufl. gr. 8. (197 S.) Halle 885—88, Strien. * 2 —

Gautsch, K., Städtewappen, s. Siebmacher's, J., grosses und allgemeines Wappenbuch.

Gawalowski, Karl W., steiermärkisches Dichter-Buch. 8. (XII, 192 S.) Graz 887, Pechel. *ℳ 3.—.; geb. * 4 —

Gawalowski, Karl W., Rampold Goreng. Ein deutsches Lied aus der Hussitenzeit. 16. (53 S.) Graz 886, Goll. * 1 20

cart. mit Goldschn. * 1 60

Gayer, Abt, das hochheilige Denkmal göttlicher Liebe. Erwägungen über das heiligste Altarssacrament in Gebetsweisen. Für die Verehrer des Allerheiligsten Sacramentes. 8. (XVI, 400 S.) Augsburg 886, Literar. Institut von Dr. M. Huttler. * 2 —

geb. * 3 —

—— Maria. Ihre Stellung im Reiche Jesu Christi. Ein Beitrag zur Verehrung der Gottesmutter. gr. 8. (VIII, 456 S. mit 1 Farbendr.) Regensburg 886, Pustet. 3 20

Gayer, Karl, die Forstbenutzung. 7. neubearb. Aufl. gr. 8. (XI, 614 S. mit 279 in den Text gedr. Holzschn.) Berlin 888, Parey. geb. * 13 —

—— der gemischte Wald, seine Begründung und Pflege, insbesondere durch Horst- und Gruppenwirtschaft. gr. 8. (III, 168 S.) Ebendas. 886. * 3 50

Gayer, O., Lumpenprinzessin. Roman. 8. (253 S.) Berlin 888, Schorer. * 3 60

Gayette-Georgens, Jeanne Marie v., neues Spielbuch für Mädchen. Eine Auswahl der schönsten Spiele, anregende und unterhaltende Beschäftigungen und Belustigungen im Freien und im Zimmer. Reich illustr. von Paul Wendling. gr. 8. (278 S.) Berlin 887, Neufeld's Verlag. geb. 6 —

Gayler, Jul., zur Histologie der Schrumpfniere nach chronischer Bleivergiftung. Inaugural-Dissertation. gr. 8. (26 S.) Tübingen 887, (Fues' Verlag.) * 1 —

Gazette médicale de Strasbourg. Recueil médical et scientifique. Rédact.: Jules Boeckel. 44e—47e année ou 4.—7. série. 14e—17e année 1885—1888. à Jahrg. 12 Nrn. (à Nr. 2 Bog.) gr. 4. Strasbourg, Strassb. Druckerei und Verlagsanstalt, vorm. Schultz und Comp. à Jahrg. ** 10 —

Gebauer, Frau Emma, Tropfen des Lebens, gesammelt von E. G. [1. Bd.] 2. Aufl. 12. (XI, 168 S.) Leipzig 886, U. Frecht Nachf. geb. mit Goldschn. ** 2 50

—— dass. — 2. Folge. 12. (XI, 200 S.) Ebendas. 888. geb. mit Goldschn. ** 2 50

Gebauer, H., Dresden und die sächsisch-böhmische Schweiz, s. Städtebilder und Landschaften aus aller Welt.

Gebauer, J., Staročeské skloněnî substantiv kmene — o, —— Staročeské skloněnî zájmenné, } s. Abhandlungen der Classe für Philosophie etc. der k. böhm. Gesellschaft der Wissenschaften.

Gebauer's, Karl Emil, Wegweiser durch Samland. Ein Wanderbuch für Besucher des Samlandes. 7. verm. und verb. Aufl. 8. (VII, 102 S. mit vollständ. Samlandkarte.) Königsberg 886, Hartung'sche Verlagsdr. * 1 50

Karte allein * — 50

Auf Leinw. in Etui * — 80

Geber, F., Dilettantenkomödie, s. Zwei-Alter.

—— eine große Gesellschaft, s. Theater-Mappe.

Gebert, C. F., Münzgeschichtliches zu den Burgmühling'schen Ausprägungen, s. Meyer, A., die Münzen der Freiherren Schutzbar, genannt Milchling.

Gebert, Wilh., französisch-deutsches Uebungsbuch aus Alex. Frhrn. v. Hübner's „Ein Spaziergang um die Welt" [„Promenade autour du monde"]. Mit Genehmigung des Verf. für den Gebrauch in Oberklassen höherer Schulen und den Privatgebrauch zusammengestellt und bearb. 8. (V, 270 S.) Leipzig 887, L. D. Weigel. cart. in Wachstuch * 2 —

Gebet auf Befehl des Papstes Leo XIII. in allen Kirchen des Erdkreises nach Celebration der Privatmessen knieend zu verrichten. 12. (2 S.) Kempten 886, Kösel'sche Buchh. — 2

Auf Pappe * — 10

Gebetbuch, allgemeines. Ein Haus- und Kirchenbuch für evangelisch-lutherische Christen. Hrsg. im Auftrage der Allgem. luther. Conferenz. Mit Vorwort von Kliefoth und Luthardt.

4. Aufl. Ausg. A. mit Liedern. 8. (IV, 686 S.) Leipzig 886, J. Naumann. geb. *ℳ 2.50.; *ℳ 3.50.; *ℳ 5.—. und * 7 50

Gebetbuch, allgemeines. Ein Haus- und Kirchenbuch für evangelisch-luther. Christen. Hrsg. im Auftrage der Allgem. luther. Conferenz. Mit Vorwort von Kliefoth und Luthardt. 4. Aufl. Ausg. B. ohne Lieder. 8. (IV, 540 S.) Ebendas. 886. geb. *ℳ 2.—.; *ℳ 3.—.; *ℳ 4.—. und * 6 —

—— für Christen. Eine Sammlung christl. Gebete. 6 Abthlgn. 17. Aufl. [Ster.-Ausg.] Hrsg. von der Traktatgesellschaft im Wupperthal. 8. (240 S.) Barmen 886, (Wiemann.) geb. * — 80 geb. in Calico * 1 —

—— israelitisches, hebräisch und deutsch. 6. verm. und verb. Aufl. 8. (IV, 625 S.; Anhang 18 S.) Frankfurt a. M. 886, Kauffmann. 3 —

—— für die katholische Jugend. 16. (139 S.) Ungar.-Weißkirchen 888, Hepke. * — 40 geb. mit 1 Stahlst. * — 80

—— liturgisches. Nebst einem Liederbuche als Anhang. gr. 16. (VI, 272 S.; Liederbuch 245 S.) [Mannheim 885, Löffler.] Baden-Baden, Weber. **ℳ 2.—.; geb. in Leinw. ** 2 50 geb. in Halbfrzbd. **ℳ 3.20.; in Maroquinleder ** 3 50

—— für die Wochen- und Festtage in Not und Tod und zur Feier des heiligen Abendmahls. Taschen-Ausg. 16. (111 S.) Bremen 886, (Morgenbesser.) cart. ** — 20

Gebetbüchlein zum fleißigen Gebrauch für unsere lieben Kinder. 12. (40 S.) Reading, Pa. 887, Pilger-Buchh. — 50

—— für Kinder. 4. Aufl. 16. (32 S.) Herborn 887, Buchh. des Nassauischen Kolportagevereins. * — 7

—— für Schule und Haus mit dem kleinen Katechismus Luthers als Anhang. Hrsg. von einer Lehrer-Konferenz. 16. (VIII, 60 S.) Neumünster 885, Buchh. des Schleswig-Holsteinischen Schriften-Vereins. cart. * — 25

—— für die Schuljugend. 24. Aufl. 16. (96 S. mit 1 Holzschn.) Freiburg i. Br. 885, Herder'sche Verlagsh. * — 20 geb. ** 30 Pf. und ** — 35

—— für Verehrer Mariä, enthaltend die nothwendigsten Gebete eines kathol. Christen. 21. Aufl. 16. (192 S.) Cöthen 886. (Münster, Coppenrath'sche Buchh.) * — 25

Gebete, durch deren Verrichtung Ablässe gewonnen werden können. 100. Tausend. 32. (8 S.) Augsburg 888, Literar. Institut von Dr. M. Huttler. Preis für 100 Exempl. * 3 —

—— welche auf Anordnung Sr. Heil. Leo XIII. in allen Kirchen des katholischen Erdkreises am Schlusse jeder stillen Messe kniend verrichtet werden sollen. (Deutsch und latein.) gr. 8. (2 S. auf Cartonpap. mit 4 Illustr.) Einsiedeln 887, Benziger und Comp. — 30

—— christliche, für Schule und Haus. 4. veränd. und verm. Aufl. 8. (16 S.) Neu-Ruppin 886, Petrenz. * — 10

—— größtentheils aus dem Freiburger Katechismus. 8. (16 S.) Freiburg i. Br. 887, Herder'sche Verlagsh. * — 6

—— einige, für Kinder während der Vorbereitungszeit auf die erste heilige Kommunion von einem Priester der Diöcese Hildesheim. 16. (16 S.) Hildesheim 885, Borgmeyer. * — 10

—— beim heiligen Mahle. 6. Aufl. 16. (24 S.) Bonn 886, Hauptmann. * — 15

—— dass. — Für Klosterfrauen. 5. Aufl. 16. (24 S.) Ebendas. 886. * — 15

—— nach jeder heiligen Messe zu verrichten. 24. (2 S.) Salzburg 886, Pustet. Für 1 Dutzend * 20 Pf.; 100 Stück * 1 20

—— zum Gebrauch für Mittelschulen. 2. Aufl. 8. (28 S.) Schweinfurt 886, (Giegler's Buchh.) ** — 20

—— die jedes katholische Schulkind auswendig können soll. Von einem Priester der Erzdiöcese Freiburg. 14. Aufl. 32. (96 S. mit eingedr. Bildern.) Freiburg i. Br. 885, Herder'sche Verlagsh. * 15 Pf.; geb. ** — 20

—— zu den geistlichen Uebungen des heiligen Ignatius, die nach den Betrachtungen verrichtet werden können. Nach dem Französ. bearb. von P. W. 16. (32 S. mit 1 Holzschn.) Augsburg 886, Literar. Institut von Dr. M. Huttler. * — 20

Gebete und Anmuthungen beim Besuche des allerheiligsten Altarssakramentes. 50. Tausend. 16. (8 S.) Ebendas. 888. 100 Stück 5 —

—— und Gesänge bei der heiligen Firmung. Vollständiger Auszug aus dem Diözesan-Andachtsbuche „Laudate". 8. (20 S.) Augsburg 885, Schmid's Verlag. * — 10

Gebetordnung für die sabbatliche Nachmittags-Exhorte der israelitischen Schüler an Mittelschulen und verwandten Lehranstalten. 16. (56 S.) Prag 885, Brandeis. geb. * — 50

Gebetskränzlein zum Troste der armen Seelen im Fegfeuer. 3. Aufl. 16. (31 S.) Innsbruck 885, Vereinsbuchhandlung. * — 10

Gebets-Schatz, evangelisch-lutherischer. Vollständige Sammlung von Gebeten Dr. Martin Luthers und anderer rechtgläub., gesalbter Beter der evangelisch-luther. Kirche in unveränd. Abdr. Nebst einem Hausgesangbüchlein, 106 alte rechtgläub. Lieder für den Hausbedarf enth. Hrsg. von der deutschen evangelisch-luther. Synode von Missouri, Ohio u. a. Staaten. 17.—19. Aufl. gr. 8. (XXII, 476, 78 S.) St. Louis, Mo. 884—87. (Dresden, H. J. Naumann.) * 3 —

—— dass. — (Große Ausg. 1887.) gr. 8. (XXII, 478, 76 S.) (Ebendas.) 887. * 3 —

Gebetsvereinigung der katholischen Kinder Deutschlands zur Erlangung der Wiedervereinigung im katholischen Glauben. 1 Bl. mit Holzschn. 16. Freiburg i. Br. 885, Herder'sche Verlagsh. In Packeten zu 12 Exempl., color. * — 75 100 Exempl., color. * 6 — Dasselbe in Schwarzdruck 100 Exempl. * 1 50

Gebetszettel des Gebetsapostolats. 16. (8 S.) Stepl 885, Missionsdruckerei. Für 50 Zettel ** — 25

Gebhard, Friedr., Übungsbuch zum Übersetzen aus dem Deutschen ins Lateinische für die 3. Lateinklasse [Quarta], nebst einer größeren Anzahl zusammenfassender Repetitionsstücke über den Stoff der 2. Lateinklasse [Quinta]. 2. verb. und verm. Aufl. gr. 8. (VII, 152 S.) [Amberg 887.] München, E. Pohl's Verlag. * 1 60

1. Aufl. u. d. T.:

—— Übungsstücke zum Übersetzen aus dem Deutschen ins Lateinische für die 3. Lateinklasse [Quarta], nebst einer größeren Anzahl zusammenfassender Repetitionsstücke über den Stoff der 2. Lateinklasse [Quinta]. gr. 8. (IV, 97 S.) Ebendas. 885. * 1 30

Gebhard, S., Geschichtsbilder, s. Fink, J.

Gebhard, W. H. D., Sammlung der gebräuchlichsten und beliebtesten deutschen und der ihnen entsprechenden russischen Sprüchwörter und Redensarten. gr. 8. (68 S.) Libau 887, (Pinkze.) * 1 —

Gebhardi, Walther, ein ästhetischer Kommentar zu den lyrischen Dichtungen des Horaz. Essays. gr. 8. (VIII, 335 S.) Paderborn 885, F. Schöningh. *ℳ 4.—.; geb. * 5 —

Gebhardt, Bruno, Adrian von Corneto. Ein Beitrag zur Geschichte der Curie und der Renaissance. gr. 8. (133 S.) Breslau 886, Preuss und Jünger. * 2 40

—— Geschichtswerk und Kunstwerk. Eine Frage aus der Historik. gr. 8. (16 S.) Ebendas. 885. * — 50

Gebhardt, Ernst, frohe Botschaft in Liedern. [Ausg. ohne Melodieen.] Meist aus engl. Quellen ins Deutsche übertr. 24. und 25. Aufl. 16. (88 S.) Basel 887, Spittler. * — 40

—— Evangeliums-Lieder. [Ausg. ohne Melodieen.] Bearb. und hrsg. 8. (77 S.) Ebendas. 887. * — 40

—— Männer-Perlenchöre. Eine Sammlung auserwählter Lieder für christl. Männergesang. 8. (VII, 187 S.) Bonn 888, Schergens. * 1 20

—— Perlenschatz für Albumschreiber. 12. (VII, 197 S. mit Farbentitel.) Bremen 886, Verlag des Tractathauses. geb. * 2 25

—— der Spiritismus. Ein Wort der Belehrung und Warnung für Jedermann. 8. (30 S.) Ebendas. 886. — 20

I. Verfaßt für „Schorer's Familienblatt“ und durch dasselbe zuerst veröffentlicht. gr. 8. (VI, 36 S.) Berlin 867, Schorer. cart. * 1 —

Gedenkschrift zur Eröffnung des Vesalianum, der neu errichteten Anstalt für Anatomie und Physiologie in Basel 28. Mai 1885. gr. 8. (III, 110 S. mit 3 Taf.) Leipzig 885, Veit und Comp. * 6 —

Gedenktage, elsässische. Wichtige Daten und Fakten aus der elsäss. Geschichte für jeden Tag im Jahre. gr. 8. (72 S.) Straßburg 885, Straßburger Druckerei und Verlagsanstalt, vorm. Schultz und Comp., Verlag. cart. 1 50

—— vaterländische. Plakat in gr. Fol. Habelschwerdt 888, Franke. — 15

Gedenktags-Verzeichniss. 16. (26 S.) Hannover 887, Edler und Krische. geh. * — 50

Gedichte, neue, von †Arnold v. d. Passer [F. L. Hoffmann]. 16. (61 S.) Meran 887, [Pötzelberger.] Ellmenreich. * 1 —

—— ausgewählte, für den Geschichts-Unterricht. Von den Verf. der Schuljahre. gr. 8. (164 S.) Dresden 886, Bleyl und Kaemmerer. * 1 35

—— zum Auswendiglernen aus G. Wirths Lesebuch für höhere Töchterschulen. 8. (III, 81 S.) Leipzig 885, Teubner. cart. — 75

—— deutsche, zum Auswendiglernen, geordnet nach den Klassenstufen des Gymnasiums. 8. (112 S.) Recklinghausen 887, (Alby.) * 1 30

—— einer Fürstin. Uebers., mit Anmerkungen vers. und hrsg. von Fritz Hirschmann. gr. 8. (119 S.) Zürich 886, Orell, Füßli und Comp., Verlag. * 3 —

—— deutsche, zur deutschen Geschichte, s. Jugend- und Volksbibliothek, deutsche.

—— und Geschichten, alte und neue, in erzgebirg. Mundart. 7. und 8. (Schluß-)Heft. Illustr. von R. Köselitz. 12. (IV, 66; IV, 56 S.) Annaberg 887, Graser. à Heft * — 60
cart. à Heft * — 75

1.—6. Heft. Ebendas. 1880—83. à * 60 Pf.; compl. geb. in 1 Bd. *ℳ 6.—; geb. in 2 Bde. à *ℳ 3.50.

—— Sprüche und Reden bei Feuerwehr-Festlichkeiten. 12. (152 S.) München 888, Franz' Verlag. * 1 50

Gedicht'lu und Spruchreime über Wald, Wild und Waidwerk. Gesammelt von der Redaction „Waidmanns Heil“. 12. (V, 96 S.) Klagenfurt 887, Leon sen. cart. * 1 50

Gedike's lateinisches Lesebuch. Hrsg. von Friedr. Hofmann. 34. Aufl. 8. (177 S. und Wortregister 59 S.) Gütersloh 887, Bertelsmann. *ℳ 1.20.; geb. * 1 60

—— dass. — Anhang dazu, s. Simon, H. O., deutsche Übersetzungsspiele zum Übersetzen in das Lateinische.

Geelhaar, A., der grammatische Unterricht im Anschluß an das Lesebuch für Capitularienschulen. 1. und 2. Thl. 12. (III, 66 S.) Rathenow 886, Babenzien. * — 40

Geerdts, Ludw., ein Fall von doppelter Ureteren-Bildung mit blinder Endigung des einen derselben. Inaugural-Dissertation. gr. 8. (40 S.) Kiel 887, (Lipsius und Tischer.) * 1 —

Geering, Traug., Handel und Industrie der Stadt Basel. Zunftwesen und Wirthschaftsgeschichte bis zum Ende des 17. Jahrh., aus den Archiven dargestellt. gr. 8. (XXVI, 678 S.) Basel 886, Schneider. * 15 —

Geerling, Karl F. A., der deutsche Aufsatz. Ein Hand- und Hilfsbuch für den Unterricht in Volks-, mittleren und höheren Schulen, sowie zum Privat-Studium. 1.—3. Stufe. 4. neu durchges. und verm. Aufl. gr. 8. Frankfurt a. M. 888, Gesewitz. [1. Stufe. (123 S.) *ℳ 1.20.; 2. Stufe. (206 S.) *ℳ 1.80.; 3. Stufe. (205 S.) *ℳ 1.50.] * 4 50

—— neuestes Geographiebuch für Militäranwärter, untere und höhere Beamte, welche zum Zwecke ihrer Anstellung oder Beförderung in höhere Amtsstellungen ein Examen abzulegen haben. [Nach den neuesten Quellen bearb.] 1.—4. Aufl. gr. 8. (VI, 106 S.) Ebendas. 888. geb. * 2 —

Geerling, Karl F. A., Geschichte des preußischen Staates und der übrigen deutschen Länder. Hand- und Hilfsbuch für höhere und Subaltern-Beamte, Militäranwärter und Praktikanten, welche zum Zwecke ihrer Anstellung oder Beförderung in höhere Amtsstellungen eine Prüfung abzulegen haben. gr. 8. (103 S.) Frankfurt a. M. 888, Gesewitz. geb. * 2 —

—— deutsches Hand- und Hilfsbuch für höhere und Subalternbeamte, Militäranwärter und Praktikanten, welche zum Zwecke ihrer Anstellung oder Beförderung in höhere Amtsstellungen ein mündl. und schriftl. Examen abzulegen haben. 4 Abtlgn. 1.—3. Aufl. gr. 8. (348 S.) Ebendas. 887. * 4 —
geb. * 4 50

Inhalt:
1. Abtl.: Die Verhältnisse der Anwärter und Beamten nach den bestehenden Verfügungen. — 2. Abtl.: Deutsche Rechtschreibung und Schriftst. — 3. Abtl.: Geschichtl., geograph. und naturwissenschaftl. Aufsätze. — 4. Abtl.: Briefe, Eingaben, amtl. Schriftstücke.

—— dass. — 4. und 5. durchaus umgearb. Aufl. gr. 8. (334 S.) Ebendas. 888. geb. * 4 50

—— Rechenbuch. Hand- und Hilfsbuch für höhere und Subalternbeamte, Militäranwärter und Praktikanten, welche zum Zwecke ihrer Anstellung und Beförderung in höhere Amtsstellungen ein Rechen-Examen abzulegen haben. 1.—6. Aufl. gr. 8. (IV, 94 S.) Ebendas. 887/88. *ℳ 1.50.; geb. * 2 —

—— die ersten Stilübungen. Ein Hand- und Hilfsbuch für Lehrer und Schüler. 4. verm. Aufl. gr. 8. (64 S.) Ebendas. 887. * 1 —

Gefahren, die, des Ultramontanismus in Deutschland. Politisch, kirchlich und national. Von einem deutschen Katholiken. gr. 8 (62 S. mit 1 schemat. Völkerkarte von Europa.) Freiburg i. Br. 885, Trömer. * — 80

Gefecht, das, von Weissenburg. Eine taktisch-kriegsgeschichtl. Studie von S. v. B. gr. 8. (III, 108 S.) Berlin 885, Liebel'sche Buchh. * 2 50

Gefechts-Kalender des deutsch-französischen Krieges 1870—71. Hrsg. vom Großen Generalstabe. Abtheilung für Kriegsgeschichte. 2. Bearbeitung. (Erweit. Sonder-Abdr. aus: „Der deutsch-französ. Krieg 1870/71“.) Lex.-8. (VI, 215 S.) Berlin 886, Mittler und Sohn. * 4 50

Geffcken, F. Heinr., die Branntweinsteuer-Frage in Beziehung auf die Verminderung der Trunksucht, s. Beiträge, wissenschaftliche, zum Kampf gegen den Alkoholismus.

—— politische Federzeichnungen. 1. und 2. Aufl. gr. 8. (VIII, 375 S.) Berlin 888, Allgemeiner Verein für deutsche Litteratur. *ℳ 6.—; geb. * 7 —

—— Kirke, s. Baetele Miniatur-Ausgaben-Collection.

—— das Recht der Intervention. gr. 8. (50 S.) Hamburg 887, Verlagsanstalt und Druckerei, A.-G. * 2 —

—— die völkerrechtliche Stellung des Papstes. gr. 8. (62 S.) Berlin 885, Habel. * 2 —

Vorstehende zwei Schriften sind aus: Handbuch des Völkerrechts, hrsg. von F. v. Holtzendorff, besonders abgedruckt.

—— s. Heffter, Aug. Wilh., das europäische Völkerrecht.

—— s. Recht, das, und die Staatsraison im Prozeß Geffcken.

—— s. Recueil manuel et pratique de traités et conventions.

Geffcken, Johs., de Stephano Byzantio capita duo. Dissertatio inauguralis philologica. gr. 8. (71 S.) Göttingen 886, (Vandenhoeck und Ruprecht.) * 1 50

Geflügelhof, der. Central-Organ der Geflügelzüchter Oesterreich-Ungarns. Hrsgbr.: Guido Findeis. 6. Jahrg. 1888. 24 Nrn. (Bog.) gr. 4. Wien, [O. Frank's Nachf.] Selbstverlag des Herausgebers. * 4 —

Geflügel-Zeitung, allgemeine deutsche. Wochenschrift zur Förderung der Geflügel-, Zier- und Singvögelzucht und Organ für deutsche Geflügelzucht- und Vogelschutz-Vereine. Monatl. Gratisbeilage: „Deutsche Kanarien-Zeitung“. 9.—11. Jahrg. 1885—1887. à Jahrg. 52 Nrn. (Bog.) Fol. Kaiserslautern, Kayser. à Jahrg. * 3 40

Deutsche Kanarien-Zeitung allein, jährlich * 1 50

Geflügel-Zeitung, allgemeine deutsche. Wochenschrift zur Förderung der Geflügel-, Zier- und Singvogelzucht und Organ für Geflügelzucht- und Vogelschutzvereine. 12. Jahrg. 1888. 52 Nrn. (Bog.) Fol. Kaiserslautern, Kayser. * 3 40

Geflügel-Züchter, der praktische. Hannoversche Zeitschrift für Geflügel- und Singvogelzucht. Organ des Central-Vereins für Geflügelzucht in der Provinz Hannover. Redig. von 2. Ehlers und Ernst Rode. 5. Jahrg. 1885. 26 Nrn. (à Nr. 2 Bog.) Fol. Hannover. (Hameln, Fuendeling.) * 4 —

—— dass. — Redig. von 2. Ehlers. 6.—8. Jahrg. 1886—1888. à Jahrg. 52 Nrn. (à Nr. 1—2 Bog.) Fol. Hannover, Carl Küster. à Jahrg. * 4 —

Geflügelzucht-Kalender für das J. 1886. Redig. unter Mitwirkung bewährter Fachmänner von Claus Andresen. 4. Jahrg. gr. 16. (128 S.) Kiel 885, Biernatzki. * — 60
Nicht weiter erschienen.

Gegen das Assessorexamen. Von einem prakt. Juristen. 1.—5. Aufl. gr. 8. (15 S.) Spandau 887, Oesterwitz. * — 60
Vgl.: Referendar, der, und das Assessorexamen.

—— die Schwurgerichte. Von dem Verf. von „Die Verbrecherwelt von Berlin". gr. 8. (46 S.) Berlin 886, Guttentag. * 1 —
Vgl.: Friedmann, Jr., über die Schwurgerichte.

—— den Strom. Flugschriften einer literarisch-künstler. Gesellschaft. 1—XX. gr. 8. Wien 885—88, [Grasser.] Gerold's Sohn. à * 60 Pf. * 12 —

Inhalt:

I. Nur nicht Oesterreichisch. Von A. Ilg. 1.—3. Aufl. (36 S.)
II. Wien war einst Theaterstadt. Von A. Müller-Guttenbrunn. 1.—4. Aufl. (36 S.)
III. Unsere Kunstpflege! Von Jul. Duisinger. 1.—3. Aufl. (36 S.)
IV. Der Roman, bei dem man sich langweilt. Von Gust. Schwarzkopf. 1.—3. Aufl. (34 S.)
V. Das gesellschaftliche Wien. Von O. Kartweis. 1.—2. Aufl. (30 S.)
VI. Noch der Schablone. Das Vorrecht der Jugend. Von Gust. Schwarzkopf. 1. und 2. Aufl. (30 S.)
VII. Die gebildete Welt. Von Edm. Wengraf. 1.—2. Aufl. (30 S.)
VIII. Unsere Künstler und die Gesellschaft. Von A. Ilg. 1. und 2. Aufl. (44 S.)
IX. Die Lectüre des Volkes. 1.—3. Aufl. (40 S.) — (Volksausg. von Heft IX, s. Müller-Guttenbrunn, Adam.)
X. Der Schutz der bürgerlichen Ehre. Von Max Schwarzkopf. 1.—3. Aufl. (36 S.)
XI. Wie wir wirthschaften. Von Edm. Wengraf. 1. und 2. Aufl. (44 S.)
XII. Der Leitfaden der Reclame. 1. und 2. Aufl. (38 S.)
XIII. Moderne Kunstliebhaberei. Von A. Ilg. 1. und 2. Aufl. (31 S.)
XIV. Das Zeitalter der Deutlichkeit. Von R. Hirschfeld. 1. und 2. Aufl. (34 S.)
XV. Die Corruption im Kleinen. Von Max Schwarzkopf. 1. und 2. Aufl. (36 S.)
XVI. Grösseswahn. (36 S.)
XVII. Pikante Lectüre. 1. und 2. Aufl. (30 S.)
XVIII. Moderne Wohlthäter. 1. und 2. Aufl. (34 S.)
XIX. Rauhbein. (33 S.)
XX. Moderne Vornehmheit. (41 S.)

Die Hefte 7—10 bilden den 1., 11—20 den 2. Bd. geh. à Bd. *ℳ 7.50.

Gegenbauer, Leop., über das Additionstheorem der Functionen $Y^m(x)$. Lex.-8. (6 S.) Wien 881. (Tempsky.) * — 20

—— über die mittlere Anzahl der Classen quadratischer Formen von negativer Determinante. Lex.-8. (10 S.) (Ebendas.) 886. ** — 25

—— die mittlere Anzahl der Darstellungen einer ganzen Zahl durch eine Summe von bestimmten Vielfachen von Quadraten. Lex.-8. (7 S.) (Ebendas.) 886. * — 20

—— über die Classenanzahl der quadratischen Formen von negativer Determinante. Lex.-8. (8 S.) (Ebendas.) 886. * — 20

—— über die Darstellung der ganzen Zahlen durch binäre quadratische Formen mit negativer Discriminante. Lex.-8. (30 S.) (Ebendas.) 886. ** — 50

—— über den grössten gemeinschaftlichen Divisor. Lex.-8. (11 S.) (Ebendas.) 885. ** — 25

—— über die Divisoren der ganzen Zahlen. Lex.-8. (22 S.) (Ebendas.) 885. ** — 45
Vorstehende sieben Schriften sind aus: Sitzungsberichte der k. Akademie der Wissenschaften, besonders abgedruckt.

Gegenbauer, Leop., asymptomische Gesetze der Zahlentheorie. Imp.-4. (44 S.) Wien 885, (Tempsky.) * 2 40
Aus: Denkschriften der k. Akademie der Wissenschaften, besonders abgedruckt.

—— einige asymptotische Gesetze der Zahlentheorie. Lex.-8. (17 S.) (Ebendas.) 886. * — 40

—— über das Legendre-Jacobi'sche Symbol. Lex.-8. (23 S.) (Ebendas.) 885. ** — 45

—— arithmetische Notiz. Lex.-8. (8 S.) (Ebendas.) 885. * — 20

—— zahlentheoretische Notiz. Lex.-8. (6 S.) (Ebendas.) 886. * — 20

—— über das quadratische Reciprocitätsgesetz. Lex.-8. (10 S.) (Ebendas.) 885. * — 20

—— arithmetische Sätze. Lex.-8. (24 S.) (Ebendas.) 885. ** — 50

—— über das Symbol $\left(\frac{m}{n}\right)$. Lex.-8. (17 S.) (Ebendas.) 885. * — 40

—— über ein Theorem des Hrn. Charles Hermite. Lex.-8. (6 S.) (Ebendas.) 885. * — 20
Vorstehende acht Schriften sind aus: Sitzungsberichte der k. Akademie der Wissenschaften, besonders abgedruckt.

—— arithmetische Theoreme. II. Imp.-4. (36 S.) (Ebendas.) 885. * 1 80
I. (Ebendas.) 1884. *ℳ 1.—.

—— zur Theorie der Determinanten höheren Ranges. Imp.-4. (8 S.) (Ebendas.) 885. * — 60

—— zur Theorie der aus den vierten Einheitswurzeln gebildeten complexen Zahlen. Imp.-4. (32 S.) (Ebendas.) 885. * 1 70
Vorstehende drei Schriften sind aus: Denkschriften der k. Akademie der Wissenschaften, besonders abgedruckt.

—— über die ganzen complexen Zahlen von der Form $a + bi$. Lex.-8. (12 S.) (Ebendas.) 885. ** — 25
Aus: Sitzungsberichte der k. Akademie der Wissenschaften, besonders abgedruckt.

Gegenbaur, Carl, zur Kenntniss der Mammarorgane der Monotremen. gr. 4. (39 S. mit 1 Taf. und 2 Fig. im Text.) Leipzig 886, Engelmann. * 4 —

—— Lehrbuch der Anatomie des Menschen. 2. verb. Aufl. gr. 8. (XVII, 1041 S. mit 597 zum Theil farbigen eingedr. Holzschn.) Ebendas. 885. * 24 —

—— dass. — 3. verb. Aufl. gr. 8. (XVIII, 1057 S. mit 619 zum Theil farb. Holzschn.) Ebendas. 888. * 24 —

—— über die Occipitalregion und die ihr benachbarten Wirbel der Fische. gr. 4. (33 S. mit 1 Taf. und 2 Abbild. im Text.) Ebendas. 887. * 5 —
Aus: Festschrift für A. v. Kölliker, besonders abgedruckt.
Vgl.: Albrecht, Paul, noch einmal die Chorda dorsalis.

Gegenstände, kunstgewerbliche, der culturhistorischen Ausstellung zu Steyr 1881. Im Auftrage des Comité's der culturhistor. Ausstellung hrsg. von S. Weber unter Mitwirkung von Alb. Ilg und Wendelin Boeheim. 8 Hefte. Fol. (à Heft 10 Lichtdr.-Taf.) [Steyr 885, Anthes.] Leipzig, Spohr.
à Heft *ℳ 7.50. = *ℳ 60.—.] * 20 —

Gegenwart, die. Wochenschrift für Literatur, Kunst und öffentl. Leben. Redact.: Theophil Zolling. 27.—30. Bd. oder Jahrg. 1885 und 1886. à Jahrg. 52 Nrn. (à Nr. 2 Bog.) gr. 4. Berlin, Stilke. à Jahrg. * 18 —

—— dass. — Hrsgbr.: Theophil Zolling. Redact.: Osc. Bulle. 31.—34. Bd. oder Jahrg. 1887 und 1888. à Jahrg. 52 Nrn. (à Nr. 2 Bog.) gr. 4. Ebendas. à Jahrg. * 18 —

—— und Zukunft des deutschen Juristenstandes. Ein Wort aus der Praxis. gr. 8. (63 S.) Berlin 887, [Hettler.] Reinecke. * 1 —

Géhant, J. B. V., französische Lese- und Vortragsstücke in Prosa und in Versen, stufenweise geordnet. 8. (V, 185 S.) München 887, Lindauer'sche Buchh. * 1 50

Gehe und Comp., Handels-Bericht. April und Septbr. 1885. gr. 8. (87; 46 S.) Dresden 885, (v. Zahn und Jaensch.) à *ℳ 1.50. * 3 20

—— dass. — April und Septbr. 1886. gr. 8. (75; 64 S.) (Ebendas.) 886. à *ℳ 1.60. * 3 20

Gehe und Comp., Handels-Bericht. April und Septbr. 1887. gr. 8. (75; 55 S.) Dresden 886, (v. Zahn und Jaensch.) à *ℳ 1.60. * 3 20

—— dass. — April und Septbr. 1888. gr. 8. (77; 48 S.) (Ebendas.) 888. à *ℳ 1.60. * 3 20

Gehe-Stiftung, die, zu Dresden und ihre Bibliothek. Programm der Vorlesungen für das Wintersemester 1885/86. gr. 8. (50 S.) Dresden 885, v. Zahn und Jaensch. * — 50

Geheimnis, das, eines Lebens. Roman. Autoris. Uebertragung aus dem Engl. von Friedr. Key. 12. (212 S.) Bitterfeld 886, Baumann's Buchh. — 75

—— das, des göttlichen Segens in den Haushaltungen. 14. Aufl. 8. (16 S.) Stuttgart 888, Buchh. der Evangel. Gesellschaft. * — 4

Gebet zu Joseph. Ein Büchlein für alle Verehrer des heil. Joseph. Von A. H. Dasselbe enthält die Andacht der 7 Sonntage, Meßandacht, Novene und Litanei zu Ehren des heil. Joseph, nebst einer kurzen Notiz über die wunderbare Kraft des St. Josephs-Gürtels und die vom heil. Vater Pius IX. approbirte Bruderschaft desselben. 16. (76 S.) Brünn 884. (Aachen, A. Jacobi und Comp.) * — 20

Gehl, Otto, ein Fall von Verletzung des Sehnerven. Inaugural-Dissertation. gr. 8. (25 S.) Kiel 886, (Lipsius und Tischer.) * 1 —

Gehlen, Karl Hub., Pilgerreise der VI. Münchener Karawane nach Jerusalem und Rom. 2. verb. Aufl. 8. (266 S. mit 14 Abbild.) Diessen 885, Laumann'sche Verlagsh. * 1 20

—— dass. — 3. Aufl. 8. (287 S. mit Holzschn. und 1 Lichtdr.-Portr.) Ebendas. 886. *ℳ 1.—; geb. * 1 50

Gehlen, O., deutsches Lesebuch, s. Neumann, A.

Gehlert, Arth., über Gott. Philosophische Studie als Wegweiser zur Erkenntniß der socialen Aufgaben. gr. 8. (108 S.) Berlin 888, Puttkammer und Mühlbrecht. * 2 —

—— Ueberproduction und Währung. Eine Untersuchung des wirthschaftl. Nothstandes. gr. 8. (72 S.) Ebendas. 887. * 1 —

Gehmacher, Arth., Goldsand mit Demantoid vom alten Ekbatana und Hamadan. Lex.-8. (4 S.) Wien 886, Hölder. * — 60

Aus: Annalen des k. k. naturhistorischen Hofmuseums, besonders abgedruckt.

Gehrcke, J., Rechen-Lehrbuch für Beamte. Zum Selbstlernen des Rechnens in den 4 Grundarten, mit gewöhnl. und Decimalbrüchen bearb. 8. (VIII, 81 S.) Berlin 888, Siemenroth und Worms. cart. * 1 20

Gehre, M., die deutschen Sprachinseln in Oesterreich. 4. (67 S.) Großenhain 886, (Hentze.) * 1 20

Gehricke, F. L., Tafeln für Vorturner. 4. gänzlich umgearb. und sehr verm. Aufl. von H. Brendicke. Mit einem Anhang: Die beliebtesten Turn- und Vaterlandslieder, wie eine Turnvereins-Bücherei. 16. (XVI, 188 S. mit den Orig.-Bildnissen von Jahn und Friesen und 70 in den Text gedr. Holzschn.) Oranienburg 886, Freyhoff. * 1 —

Gehrig, Herm., Jean Jacques Rousseau. Sein Leben und seine pädagog. Bedeutung. Ein Beitrag zur Geschichte der Pädagogik. 2. bill. (Titel-)Aufl. gr. 8. (192 S.) Neuwied (879)888, Heuser's Verlag. 1 50

—— Dr. W. Volckmar. Zum Gedächtnis des treuen Lehrers und verdienten Künstlers seinen Freunden und Schülern gewidmet. gr. 8. (48 S. mit Bild.) Hornberg 888, (Settnick.) * 1 —

Gehring, A., die Behandlung der griechischen Syntax in Obertertia und Sekunda. gr. 8. (79 S.) Gera 888, Nugel. * 1 50

Gehrts, C., Gnomon, s. Zehl's Verlagen-Mappen.

Geibel's, Emanuel, gesammelte Werke. 2. Aufl. 8 Bde. 8. Stuttgart 888, Cotta'sche Buchh. geb. * 25 —

Inhalt:

Bd. 1. Jugendgedichte. — Zeitstimmen. — Sonette. (XII, 344 S.)
" 2. Juniuslieder. — Julius. (VI, 270 S.)
" 3. Neue Gedichte. — Gedichte und Gedenkblätter. (VIII, 300 S.)
" 4. Spätherbstblätter. — Herodsrufe. (VIII, 300 S.)
" 5. Judas Ischariot. — Die Utrucht. — Dichtungen in antiker Form. — Classisches Liederbuch. (VIII, 343 S.)

Geibel's Emanuel, gesammelte Werke ꝛc.

Bd. 6. Brunhild. — Die Lorelei. — Echtes Gold wird klar im Feuer. (190 S.)
" 7. Sophonisbe. — Meister Andrea. — Die Jagd von Begierd. (210 S.)
" 8. Gelegenheitsgedichte. — Uebersetzungen französ. Lyrik. — Drei Gedichte Lord Byrons. — Spanische Romanzen. (VII, 287 S.)

—— Briefe an Karl Frhrn. v. der Malsburg und Mitglieder seiner Familie. Hrsg. von Alb. Duncker. 8. (VIII, 111 S.) Berlin 886, Paetel. *ℳ 3.—; geb. * 4 50

—— Gedichte. 1., 2. und 3. Periode. 3 Thle. 8. Stuttgart 884—88, Cotta'sche Buchh. à Thl. *ℳ 3.50. * 10 50

Inhalt:

Thl. 1. 1. Periode: Gedichte. 101.—119. Aufl. (XVI, 296 S.)
" 2. 2. Periode: Juniuslieder. 26.—30. Aufl. (VIII, 264 S.)
" 3. 3. Periode: Neue Gedichte. 18.—21. Aufl. (X, 330 S.)
24. und 25. Aufl. der ersten Periode erschienen in: Deutsche Volksbibliothek.

—— Gedichte und Gedenkblätter. 7.—9. Aufl. 8. (VI, 322 S.) Ebendas. 879—87. * 3 50

—— Herodsrufe. Aeltere und neuere Zeitgedichte. 5. Aufl. 8. (VIII, 205 S.) Ebendas. 888. * 4 —

—— classisches Liederbuch. Griechen und Römer in deutscher Nachbildung. 5. Aufl. 8. (XII, 243 S.) Berlin 888, Besser'sche Buchh. *ℳ 6.—; geb. * 9 —

—— die Lorelei. 16. (80 S.) Hessingfors 887, Edlund's Buchh. * — 50

—— Sophonisbe. Tragödie in 5 Aufzügen. 3. und 4. Aufl. 8. (140 S.) Stuttgart 877—85, Cotta'sche Buchh. * 3 50

—— Spätherbstblätter. 5.—7. Aufl. 8. (VIII, 318 S.) Ebendas. 883—89. * 4 —

Geibel, Eman., Denkwürdigkeiten, s. Gaedertz, K. Th.

—— als religiöser Dichter, s. Lindenberg, H.

—— aus Erinnerungen, s. Deecke, W.

—— aus Erinnerungen, Briefen und Tagebüchern, s. Litzmann, Karl.

—— als Verkündiger der deutschen Einheit durch Kaiser Wilhelm, s. Beckhaus, Hubert.

—— s. Waetzoldt, S.

Geibel, P., humoristische Gedichte in Bettenauer Mundart. 3. bedeutend verm. Aufl. 8. (154 S. mit dem Lichtdr.-Bildniß des Verf.) Friedberg 880, Scriba. * 1 —

Geibler, H. v., Kochbuch. Mit 631 selbst erprobten Recepten. 4. verm. und verb. Aufl. 8. (184 S.) Stargard i. Pomm. 887, Weber. cart. 2 50

Geidel, F. H., Kaiser Friedrich als Freimaurer. Ein Ueberblick seiner Aussprüche und seiner Wirksamkeit in Bezug auf Freimaurerei. Als Mscr. nur für Brr. 2. verm. Aufl. gr. 8. (48 S.) Leipzig 888, Zechel. — 80

Geigel, Alois, Rede zur Erinnerung an ihn, s. Kunkel, A. J.

Geigel, F., das italienische Staatskirchenrecht, auf Grund der neuesten Rechtsprechung systematisch erläutert. 2. Aufl. [Namentlich durch Inhalts- und Sachregister S. 197—204 vervollständ. Sonderabdr. aus Bd. 54 und 55 des Archivs für kathol. Kirchenrecht.] gr. 8. (208 S.) Mainz 886, Kirchheim. * 5 —

Geigel, Rich., die Hauttemperatur im Fieber und bei Darreichung von Antipyreticis. gr. 8. (34 S. mit 3 lithogr. Taf.) Würzburg 888, Stahel'sche Universitäts-Buchh. * 2 50

Aus: Verhandlungen der physikalisch-medicinischen Gesellschaft zu Würzburg, besonders abgedruckt.

Geigenmüller, Rob., Elemente der höheren Mathematik, zugleich als Sammlung von Beispielen und Aufgaben aus der algebraischen Analysis, analyt. Geometrie, Differential- und Integralrechnung. Für techn. Lehranstalten und zum Selbststudium. I.—V. gr. 8. Mittweida, Polytechn. Buchhandlung. * 9 90

Inhalt:

I. Algebraische Analysis. (61 S.) 887. *ℳ 2.—.
II. Differentialrechnung. (101 S.) 885. *ℳ 2.—.
III. Analytische Geometrie des Raumes. (47 S. mit 1 Fig.-Taf.) 887. *ℳ 1.50.

Geigenmüller, Rob., Elemente der höheren Mathematik etc.
IV. Analytische Geometrie der Ebene. (103 S. mit 2 Fig.-Taf.) 886. *ℳ 2.40.
V. Integralrechnung. 1. Kurs. (80 S.) 887. *ℳ 2.—.

Geiger, Alb., über Schussverletzungen der Arteria axillaris und deren Behandlung. Inaugural-Dissertation. gr. 8. (46 S.) Jena 887, (Pohle.) — 75

Geiger, Carl, die Spiele unserer Kinder im Zimmer und im Freien. Ein Malbuch mit 48 Blättern in Tondr. nach Orig.-Zeichnungen. Colorit, Farbenscalen und Anleitung zum Malen von M. Stadtlin. gr. 4. (1 S. Text.) Wien (885), Gerold's Sohn. geb. * 4 —

Geiger, Eug. (I.), Frau Aventiure. Preisgekröntes Festspiel. Aufgeführt an der akadem. Scheffelfeier des Polytechn. Vereins Karlsruhe, 2. Febr. 1887. 8. (16 S.) Stuttgart 887, (Bonz und Comp.) * — 50

Geiger, Eug. (II.), populäre Gesetzeskunde. Das Notwendigste aus Verfassung von Land und Reich, Verwaltung und Rechtspflege im diesrhein. Bayern für jedermann zum Selbstunterricht und Schulgebrauche, unter Mitwirkung von Phpp. Allfeld. 9. Aufl. 8. (112 S.) Landshut 885, Thomann'sche Buchh. cart. * — 60

Geiger, Karl, Elisabetha Bona v. Reute, die Patronin und Wunderthälterin Schwabens. Eine Heiligengeschichte. 12. (64 S.) Barmen 888, Klein. * 1 —
Aus: Deutsch-evangelische Blätter, besonders abgedruckt.

—— bass. — s. Für die Feste und Freunde des Gustav-Adolf-Vereins.

Geiger, Karl Aug., der Selbstmord im klassischen Altertum. Historisch-krit. Abhandlung. gr. 8. (VII, 82 S.) Augsburg 888, Literar. Institut von Dr. M. Huttler. * 1 50

—— die sieben heiligen Weihen nach dem römischen Pontificale. 32. (117 S.) Ebendas. 888. ** 40 Pf.; geb. * — 60

Geiger, Ludw., Buchhändlerbriefe von 1786—1816, s. XVII. Bd. 2. Abthl. S. 352: Publikationen des Börsen-Vereins der deutschen Buchhändler.

—— Firlifimini und andere Curiosa. 8. (V, 168 S.) Berlin 885, Oppenheim. * 4 —

—— Goethe und die Renaissance. Vortrag, gehalten im Wiener Goethe-Verein am 10. März 1887. gr. 8. (40 S.) Berlin 887, Haack. * — 80
Aus: Vierteljahrsschrift für Kultur und Litteratur der Renaissance, besonders abgedruckt.

Geiger, Wilh., die Pamir-Gebiete, s. Abhandlungen, geographische.

—— die Russen in Turkestan, s. Bücherei, deutsche.

—— Elementarbuch der Sanskrit-Sprache. Grammatik, Lesestücke und Glossar. gr. 8. (VII, 170 S.) München 888, Kaiser. * 6 —

Geikie, A., Geologie. Deutsche Ausg., besorgt von Osk. Schmidt. 3. verb. Aufl. 8. (VIII, 144 S. mit Abbild. und einem Anhang von Fragen und Aufgaben.) Straßburg 886, Trübner. geb. * — 80

Geil, Geo., über die Abhängigkeit Locke's von Descartes. Eine philosophie-geschichtl. Studie. gr. 8. (99 S.) Strassburg 887, Heitz. * 2 —

—— Schillers Ethik und ihr Verhältnis zur Kantischen. 4. (34 S.) Strassburg 888. (Leipzig, Fock, Verlag.) * 1 —

Geise, W., Leitfaden und Übungsbuch für den grammatischen Unterricht in der Volksschule. 4 Tle. 8. Aachen, Barth. [1. Tl. 4. Aufl. (39 S.) 887. ** 15 Pf.; 2. Tl. 3. Aufl. (48 S.) 886. ** 20 Pf.; 3. Tl. 2. Aufl. (72 S.) 883. ** 30 Pf.; 4. Tl. 2. Aufl. (69 S.) 885. ** 30 Pf.] ** — 95

—— methodisch geordnetes Material für den Zeichen-Unterricht. Im Auftrag des Oberhausener Lehrervereins hrsg. 1.—3. Tl. qu. 4. Oberhausen 886. (Leipzig, Streller.) * 3 20
Inhalt:
Tl. 1. Netz- und Stigmenzeichnen. (32 Taf.) *ℳ 1.20.
" 2. Freihandzeichnen. (26 Taf.) *ℳ 1.20.
" 3. A. Gefässformen. (12 Taf.) * 80 Pf.

Geinitz, Frz. Eug., Beitrag zur Geologie Mecklenburgs. VII. gr. 8. (80 S. mit 1 lithogr. Doppel-Taf.) Güstrow 885, (Opitz und Comp.) * 2 —

—— dass. — VIII.: Ueber einige seltenere Sedimentärgeschiebe Mecklenburgs. gr. 8. (30 S. mit 2 Lichtdr.) (Ebendas.) 886. * 1 —

—— dass. — IX.: Neue Aufschlüsse der Flötzformationen Mecklenburgs. 8. (74 S. mit 3 lithogr. Taf.) (Ebendas.) 887. * 2 —
Vorstehende drei Schriften sind aus: Archiv des Vereins der Freunde der Naturgeschichte in Mecklenburg, besonders abgedruckt. — Beiträge I—V. Neubrandenburg 1880—83. (Brünslow'sche Hofbuchh.) *ℳ 3.75. — Beitrag VI. Güstrow 1884, (Opitz und Comp.) *ℳ 1.50.

—— der Boden Mecklenburgs, s. Forschungen zur deutschen Landes- und Volkskunde.

—— über die Entstehung der mecklenburgischen Seen. gr. 8. (20 S.) Güstrow 885, (Opitz und Comp.) * — 80
Aus: Archiv des Vereins der Freunde der Naturgeschichte in Mecklenburg, besonders abgedruckt.

—— die mecklenburgischen Höhenrücken [Geschiebestreifen] und ihre Beziehungen zur Eiszeit, s. Forschungen zur deutschen Landes- und Volkskunde.

—— die Seen, Moore und Flussläufe Mecklenburgs. Ein Versuch zur Erklärung der Entstehung der Seen und Wasserläufe der norddeutschen Diluviallandschaft, sowie der Küstenbildung. gr. 4. (XII, 132 S. mit 1 Karte und 2 Taf.) Güstrow 886, (Opitz und Comp.) * 8 —

Geisberg, H., Merkwürdigkeiten der Stadt Münster. 8. verb. und verm. Aufl. 8. (VI, 71 S. mit 14 Holzschn. und 1 Plane der Stadt.) Münster 885, Regensberg'sche Buchh. cart. * 1 —

Geise, O., die Reblausgefahr, s. Sammlung gemeinverständlicher wissenschaftlicher Vorträge.

Geisenheyner, L., Wirbeltierfauna von Kreuznach unter Berücksicht. des ganzen Nahegebietes. 1. Tl.: Fische, Amphibien, Reptilien. 2. Abdr. 8. (VIII, 73 S. mit Fig.) Kreuznach 888, (Schmithals.) * — 60

Geisenhof, G., meine ersten Grüße an die St. Gertrud-Gemeinde. Wahlpredigt, am Sonntag, den 30. Jan. 1887 [4. p. Epiph.], und Antrittspredigt, bei Einführung in das Pastorat zu St. Gertrud in Hamburg am Dienstag, den 7. Juni 1887, gehalten. gr. 8. (32 S.) Hamburg 887, Seippel. * — 50

Geiser, Bruno, Geschichte der neuesten Zeit, s. Volksbibliothek des gesammten menschlichen Wissens.

—— die Ueberwindung des Kriegs durch Entwicklung des Völkerrechts. Zugleich eine Beantwortung der Frage, wie eine internationale Friedensgesellschaft eine Kulturmacht werden kann. gr. 8. (VIII, 56 S.) Stuttgart 886, Dietz. * 1 —

—— Volks-Stenographie. Ein neues System der Kurz- und Geschwindschrift. 1. und 2. verb. Aufl. gr. 8. (24 S.) Breslau 886,87, Geiser. * 1 —

Geiser, Karl, Geschichte der bernischen Verfassung von 1191—1471. gr. 8. (VII, 86 S.) Bern 888, Büchler. * 2 —

Geisler, Eug., de Apollinaris Sidonii studiis. Dissertatio inauguralis philologica. gr. 8. (83 S.) Breslau 885, (Köhler.) * 1 —

Geiß, Geo., Rechenbuch. Methodisch bearb. Aufgabensammlung für das mündliche und schriftliche Rechnen. Ausg. A. Für höhere Lehranstalten, Mittelschulen und mehrklass. Volksschulen. 1.—5. Heft. 8. Darmstadt, Zernin. geb. à Heft * 55 Pf. * 2 75
Inhalt:
Heft 1. Die vier Grundrechnungsarten im Zahlenkreis von 1—100. 4. Aufl. (122 S.) 887.
" 2. Die vier Grundrechnungsarten, A. im Zahlenkreise von 100—1000, B. im unbeschränkten Zahlenkreise. 4. Aufl. (140 S.) 887.
" 3. Die vier Species mit ungleichbenannten Zahlen. 3. wesentlich umgeänd. Aufl. (94 S.) 885.
" 4. Die Bruchrechnung. 3. Aufl. (V, 109 S.) 886.
" 5. Regeldetri, Zins-, Rabatt-, Gewinn- und Verlust- und Tararechnung. 3. wesentlich umgeänd. Aufl. (113 S.) 886.
6. Heft. Ebendas. 1889. * 55 Pf.

	ℳ	Pf.
Geiß, Geo., Rechenbuch. Auflösungen zum 3. und 5. Heft. 3. Aufl. 8. (32; 24 S.) Darmstadt 885/88, Zernin. à Heft * 40 Pf.	—	80
Auflösungen zum 2., 4. und 6. Heft. Ebendas. 1880—82. à * 40 Pf. — Auflösungen zum 1. Heft sind nicht erschienen.		
Geißendörfer, L., Schriften-Vorlagen für Techniker aller Fächer. 14. bedeutend verm. und verb. Aufl. qu. gr. 8. (32 S.) München 888, Bassermann'sche Verlagsh. *	1	20
Geissler, Arth., die Sterblichkeit und Lebensdauer der sächsischen Aerzte. Nach individual-statist. Methode untersucht. gr. 8. (55 S.) Leipzig 887, G. Thieme. *	1	50
Geißler, Karl Wilh., Iphigenie in Delphi. Ein Schauspiel in 4 Akten. 8. (V, 56 S.) Leipzig 888, R. Carl. *	1	60
geb. *	2	50
Geißler, Rob., Frauenzauber. 8. (59 S.) Berlin 885, (Speyer und Peters.) geb. mit Goldschn. *	3	—
Geißler, Rud., gold'ne Jahre. 16 (chromolithogr.) Zeichnungen, mit (eingedr.) Versen von Joh. Trojan. gr. 4. [Nürnberg 885, Amersdoerffer.] Stuttgart, C. Weise. geb. [*ℳ 3.60.] *	3	—
—— dass. — 1. Hälfte: Ausg. für Knaben; 2. Hälfte: Ausg. für Mädchen. gr. 4. (à Hälfte 8 Bl.) Ebendas. 888. cart. à Hälfte *	1	50
Geiß, Carl Wilh., Lehrbuch der italienischen Sprache, nebst kurzem Vorkursus. 8. (X, 378 S.) Zürich 887, Orell, Füßli und Comp., Verlag. *	4	50
Geist, Jos. Ant., Brief-Büchlein für Werktagsschulen. Eine Sammlung belehrender Briefe aus der Kinderwelt, zum Lesenlernen verschiedener Handschriften und zur Begründung der Fertigkeit im Briefschreiben. 21. unveränd. Aufl. 8. (58 lithogr. S. mit dem Kärtchen von Bayern und Europa.) Kempten 886, Kösel'sche Buchh. cart. *	—	30
Geistbeck, Alois, die Seen der deutschen Alpen. Eine geograph. Monographie. Hrsg. von dem Verein für Erdkunde zu Leipzig. [Beilage zu den „Mittheilungen des Vereins für Erdkunde zu Leipzig".] Fol. (47 S. mit 126 Fig., geolog. und geograph. Profilen, Tiefenschichtenkarten und Diagrammen auf 8 Taf.) Leipzig 885, Duncker und Humblot. cart. *	10	—
Geißbeck, Mich., Grundzüge der Geographie für Mittelschulen sowie zum Selbstunterricht. gr. 8. (IV, 296 S.) München 885, Oldenbourg, Abtl. für Schulbücher. geb. *	2	80
—— Leitfaden der Geographie für Mittelschulen. 1. und 4. Tl. 8. Ebendas. cart. * *	1	10
Inhalt: Tl. 1. Geographische Grundbegriffe. Übersicht über die Erdoberfläche. Das Königr. Bayern. 5. Aufl. (74 S.) 886; 6. verb. Aufl. (79 S.) 887. * * 50 Pf. — Tl. 4. Die außereuropäischen Erdteile. 3. verb. Aufl. (VI, 107 S.) 887. * * 60 Pf. — 2. und 3. Tl. Ebendas. 1886/83. à * * 50 Pf.		
—— Leitfaden der Geographie für Volksschulen. 3 Tle. 8. Ebendas. cart. * *	—	95
Inhalt: Tl. 1. Das Königr. Bayern. 4. Aufl. (40 S. mit eingedr. Karten.) 887. * * 20 Pf. — Tl. 2. Deutschland. 4. verb. Aufl. (50 S. mit eingedr. Karten.) 886. * * 25 Pf. — Tl. 3. Europa und die außereuropäischen Erdteile. 3. verb. Aufl. (42 S. mit eingedr. Holzschn.) 885. * * 20 Pf.		
—— Leitfaden der mathematisch-physikalischen Geographie für Mittelschulen und Lehrerbildungs-Anstalten. 6.—9. Aufl. gr. 8. (VIII, 160 S. mit vielen Illustr.) Freiburg i. Br. 885—88, Herder'sche Verlagsh. *	1	50
—— Methodik des Unterrichts in Geographie, Geschichte und deutscher Sprache für Volks- und Mittelschulen. gr. 8. (VIII, 217 S.) Ebendas. 886. *	3	—
—— der Weltverkehr, s. Bibliothek, illustrirte, der Länder- und Völkerkunde.		
Geistesübungen, dreitägige, für geistliche Genossenschaften zur Vorbereitung auf die Gelübde-Erneuerung. 16. (138 S.) Fulda 887. (Hildesheim, Borgmeyer.) *	1	—
—— zur Vorbereitung auf das heil. Oster-Fest. Für religiöse Genossenschaften. 16. (126 S.) Ebendas. 887. *	1	—
Geisthirt, J. C., historia Schmalcaldia, s. Zeitschrift des Vereins für Hennebergische Geschichte und Landeskunde zu Schmalkalden.		
Geitler, Leop., Beiträge zur litauischen Dialektologie. Lex.-8. (70 S.) Wien 885, (Tempsky.) *	1	—
Aus: Sitzungsberichte der k. Akademie der Wissenschaften, besonders abgedruckt.		
Geitner, Alb., die Gehalts- und Pensionsbezüge der Lehrer in den bayerischen, sowie in den übrigen größeren deutschen Städten, nebst vergleichenden Tabellen über Gehalts- und Pensionsbezüge, durchschnitt. Jahreseinkommen, Aufwand der Städte für Volksschulwesen etc. Nach dem Stande vom 1. Jan. 1887 zusammengestellt und berechnet. gr. 8. (IV, 52 S.) München 887, Kellerer. *	—	50
Geitsch, Ed., heilige Klänge. Religiöse Gesänge zum Gebrauch im Verlauf des Kirchenjahres. Für gemischten Chor gesetzt und den Leitern kirchl. Sängerchöre dargeboten. 2 Hefte. [Op. 24.] gr. 8. (22; 24 S.) Langensalza 888, Schulbuchhandlung. à Heft	—	50
—— deutsche Liederharfe. Sammlung von ein- und zweistimm. Liedern für Schule und Haus. Im Anschluß an Ed. Bock's deutsches Lesebuch hrsg. 1. Heft: Für Unter- und Mittelklassen. 3. verm. Aufl. 8. (96 S.) Görlitz 886, Tzschaschel. *	—	25
2. Heft. Ebendas. 1883. * 30 Pf.		
Gelbe, Thdr., der Handfertigkeitsunterricht. Ein Beitrag zur Klärung der Frage und zur Förderung der Sache. gr. 8. (VII, 112 S. mit 3 lithogr. Taf.) Dresden 885, Bleyl und Kaemmerer. *	2	—
—— Papp- und feinere Holzarbeiten im Handfertigkeits-Unterrichte. gr. 8. (IV, 184 S. mit zahlreichen in den Text gedr. Abbild.) Wien 887, Pichler's Wwe. und Sohn. *	2	40
Gelbhaus, G., über Stoffe altdeutscher Poesie. gr. 8. (VII, 83 S.) Berlin 887, (Stuhr'sche Buchh.) Gerstmann's Verlag. *	2	—
Geleich, Antonio, collezione di decisioni dell' i. r. suprema corte di giustizia nonchè dei dicasteri ministeriali, tribunale dell' impero e tribunale amministrativo di Vienna riferibili al codice civile universale austriaco. Vol. I. [§§ 1—590.] 12. (1110 S.) Innsbruck 888, Wagner'sche Universitäts-Buchh. *	8	—
Gelcich, Eug., Geschichte der Uhrmacherkunst, s. Schauplatz, neuer, der Künste und Handwerke.		
—— die Insel Lussin mit den beiden Städten Lussingrande und Lussinpiccolo, klimat. Winteraufenthalt, Sommerseebad. Mit einem medicinisch-klimatolog. Beitrag von P. Ghersa und einem Vorworte von L. Schrötter. [Braumüller's Bade-Bibliothek Nr. 10.] 8. (IV, 43 S.) Wien 888, Braumüller. *	1	—
—— magnetische Ortsbestimmungen an den südöstlichen Grenzen Österreich-Ungarns, ausgeführt mit Unterstützung der kaiserl. Akademie. Lex.-8. (34 S.) Wien 888, (Tempsky.) *	—	50
Aus: Sitzungsberichte der k. Akademie der Wissenschaften, besonders abgedruckt.		
Geldner, Karl F., vedische Studien, s. Pischel, R.		
—— über das vedische Wort meni, s. Festgruss an Otto v. Böhtlingk.		
—— s. Avesta.		
Geldverpflegungs-Reglement für das Preußische Heer im Frieden vom 24. Mai 1877. Nachtrag VIII. gr. 8. (12 S.) Berlin 886, Mittler und Sohn. * *	—	10
Gelegenheits-Dichter, der reichhaltigste. Neue Folge. Orig.-Beiträge von Rob. Kretzschmar. 5. verm. und verb. Aufl. 12. (IV, 143 S.) Kempten 886, Wenger.	1	25
Gelegenheits-Predigten jüdischer Kanzelredner. 1. Bd.: Trauungsreden für alle Wochenabschnitte des Jahres. Von Elias Karpeles. 2. verb. Aufl. gr. 8. (VIII, 168 S.) [Breslau 885, Preuß und Jünger.] Frankfurt a. M., J. Kauffmann. *	2	25
2.—4. Bd. Ebendas. 1869, 70. à *ℳ 2.25.		

Gelegenheitsreden, fünf, von einem Veteranen. gr. 8. (24 S.) Königsberg 886, Hartung'sche Verlagsbr. * — 30

Gelhorn, Joh., zur Methodik des geographischen Unterrichts. gr. 4. (34 S.) Leipzig 886, Fock. * 1 —

Geller, Leo., das Anfechtungsgesetz vom 16. März 1884. Mit ausführl. Erläuterungen aus den Materialien, dann aus der Rechtsprechung des obersten Gerichtshofs und des deutschen Reichsgerichts. 4. verm. und verb. Aufl. 8. (IV, 96 S.) Wien 888, Perles. *ℳ 1.60.; geb. * 2 40

—— Gesetz betr. die Krankenversicherung der Arbeiter, nebst dem Reglement für den Versicherungsbeirath. Mit Erläuterungen aus den Materialien hrsg. 8. (88 S.) Ebendas. 888. * 1 —

—— Gesetz betr. die Unfallversicherung der Arbeiter. Mit Erläuterungen aus den Materialien hrsg. 8. (71 S.) Ebendas. 886. * 1 —

—— Gesetz betr. die Zuckersteuer. Mit Erläuterungen aus den Materialien hrsg. 8. (65 S.) Ebendas. 886. * — 80
geb. * 1 60

—— Gesetze betr. die Brantweinsteuer. Mit Erläuterungen. Aus den Materialien hrsg. 8. (95 S.) Ebendas. 888. *ℳ 1.60.; geb. * 2 40

—— österreichische Gesetze mit Erläuterungen aus der Rechtsprechung. 1. Abthl.: Oesterreichische Justizgesetze. Mit Erläuterungen aus der Rechtsprechung und Einleitungen. 1.—4. Bd. 8. gänzlich neu bearb. und erheblich verm. Aufl. 8. Ebendas. à Bd. *ℳ 8.80. * 35 20
geb. à Bd. *ℳ 10.—. * 40 —

Inhalt:

Bd. 1. Verfassungs- und Staatsgrundgesetze. Allgemeines bürgerliches Gesetzbuch sammt einschlägigen Novellen. (VIII, 1078 S.) 885.
» 2. Oesterr. Handelsrechtsgesetze. (Allgem. Wechselordnung, Allgem. Handelsgesetzbuch, Versicherungsges., Genossenschaftsgesetz, Börsengesetz, Börsenstatuten, Börsenusancen, Urheberrecht, Gesetz zum Schutze der Literar. und artist. Eigenthumes, Privilegiengesetz, Marken- und Musterschutzgesetz.) (IX, 811 S.) 887.
» 3. Vorschriften in Angelegenheiten der freiwilligen Gerichtsbarkeit. (XVI, 889 S.) 888.
» 4. Oesterreichische Civilprocessgesetze. (XII, 1076 S.) 888.
5.—7. Bd. 2. Aufl. Ebendas. 1883—84. à Bd. *ℳ 8.80.

—— dass. — 2. und 3. Abthl. Oesterreichische Verwaltungsgesetze. 18.—21. Lfg. 8. (3. Bd. S. 49—816.) Ebendas. 885—88. à Lfg. *ℳ 1.80. * 7 20

1.—17. Lfg. Ebendas. 1882—84. *ℳ 20.60.

—— Gesetze und Verordnungen betr. die Brantweinsteuer. Mit Erläuterungen aus den Materialien, nebst allen amtl. Anweisungen und Belehrungen. 8. verm. Aufl. 8. (266 S.) Ebendas. 888. *ℳ 2.40.; geb. * 3 20

—— österreichische Gewerbe-Vorschriften, enth. nebst der Gewerbe-Ordnung die wichtigsten auf das Gewerbewesen einschlägl. den Hausirhandel bezügl. Gesetze und Verordnungen. Erläutert aus den Materialien und der Rechtsprechung. 5. verb. und durch Aufnahme der neuesten Ausführungsvorschriften verm. Aufl. 8. (VIII, 216 S.) Ebendas. 885. *ℳ 2.40.; geb. * 3 20

—— Vorschriften betr. den Landsturm. 8. (111 S.) Ebendas. 887. * 1 —

—— allgemeine Wechselordnung, nebst der Verordnung über den Wechselprocess, sammt einschläg. Novellen. Mit Erläuterungen aus der Rechtsprechung des Obersten Gerichtshofs, sowie des deutschen Reichsgerichts und des vormal. Reichs-Oberhandelsgerichts. 8. gänzlich neu bearb. und erheblich verm. Aufl. 8. (IV, 108 S.) Ebendas. 886. * 1 60

Geller, Werner, zur Kenntniss des Piperidins und des tertiären Phenylpiperidins. Inaugural-Dissertation. gr. 8. (40 S.) Bonn 888. (Tübingen, Fues.) * — 80

Gellert's, Chrn. Fürchtegott, Fabeln und Erzählungen, s. Bibliothek der Gesamt-Litteratur des In- und Auslandes.

—— dass. — s. Meyer's Volksbücher.

Gellert's, Chrn. Fürchtegott, geistliche Lieder. Mit Zeichnungen von K. G. Winkler. 2. Ausg. hoch 4. (VIII, 112 S.) Leipzig 885, Arnoldische Buchh. geb. mit Goldschn. * 4 20

—— geistliche Oden und Lieder. Neue Ausg. 8. (XII, 94 S.) Berlin 886, Weidmann'sche Buchh. * — 40

Gellert, Simon vom, Kriegsruf im stillen Dorfe. Patriotisches Festspiel für die Volksschule. Zur Belebung der Gedenkfeier und der patriot. Gedenktage. 8. (15 S.) Moers 885, Spaarmann. * — 10

—— Dr. Martin Luther. Ein Festspiel zur Reformationsfeier. 8. (23 S.) Ebendas. 886. — 15

Gellii, A., noctium atticarum libri XX ex recensione et cum apparatu critico Martini Hertz. Vol. II. gr. 8. (CLI, 534 S.) Berlin 885, Besser'sche Buchh. * 15 —
Vol. I. Ebendas. 1883. *ℳ 12.—.

—— dass. — Edit. minor II. 2 voll. 8. Leipzig 886, Teubner. [Vol. 1. (IX, 274 S.) ℳ 1.80.; Vol. 2. (359 S.) ℳ 2.40.] 4 20

—— s. Hertz, M., opuscula Gelliana.

Gelpke, Thdr., die Gesundheitspflege der Augen. Eine populär-medicin. Studie. gr. 8. (40 S. mit 1 Taf.) Karlsruhe 887, Braun'sche Hof-Buchh. * — 80

Gelzer, Heinr., Sextus Julius Africanus und die byzantinische Chronographie. 2. Thl. 1. Abthl.: Die Nachfolger des Julius Africanus. gr. 8. (VIII, 425 S.) Leipzig 885, Teubner. * 12 80
1. Thl. Ebendas. 1880. *ℳ 8.—.

Gemälde, die, von Dürer und Holgemut in Reproductionen nach den Originalen zu Augsburg, Berlin, Bremen, Dresden, Florenz, Frankfurt, Genua, Herebrud, Kassel, Köln, Leipzig, Madrid, München, Nürnberg, Paris, Prag, Rom, Schwabach, Siena, St. Veit, Wien, Zwickau hrsg. von Sigmund Selbert. Mit Text von H. Riehl. In unveränderl. Lichtdr. ausgeführt von F. Bruckmann. gr. Fol. (98 Taf. mit 21 S. Text.) Nürnberg 886, Selbert's Hof-Buchh. In 4 Mappen * 210 —

—— 70, älterer Meister des grossherzogl. Museums zu Schwerin, in Lichtdr. von Joh. Nöhring. Mit kurzen Erläuterungen von Friedr. Schlie. Fol. (29 S.) Lübeck 886, Nöhring. In Leinw.-Mappe 150 —

—— auserlesene, der Galerie Schack in München. 30 Radirungen von Halm, Hecht, Krauskopf, Kühn, Lossmann, Doris Raab nach Gemälden der Galerie von Böcklin, Bode, Cornelius, Feuerbach, Gesolli, Hagn, Henneberg, Lenbach, Neubert, Rottmann, Schleich, Schwind, Spitzweg, Steinle. Mit Text von Oscar Berggruen. gr. Fol. (19 S. Text.) Wien 886, Gesellschaft für vervielfältigende Kunst.
Ausg. auf weissem Papier, in Mappe * 36 —
Ausg. auf chines. Papier, in Mappe * 45 —

—— die Wereschagin'schen, und der Erzbischof von Wien. Von einem Unparteiischen. 8. (15 S.) Wien 885, (Anger.) * — 80

Gemälde-Galerie, die, der königl. Museen zu Berlin. Mit erläut. Text von Jul. Meyer und Wilh. Bode. Hrsg. von der General-Verwaltung. (2 Thle. in 4 Bdn. oder ca. 27 Lfgn.) 1. und 2. Lfg. Fol. (98; 16 S. mit eingedr. Fig. und 12 Kpfrt.) Berlin 886, Grote'sche Verlagsh.
à Lfg. * 30 —
Ausg. der Vorzugs-Drucke auf chines. Papier à Lfg. * 60 —
Ausg. der Künstler-Drucke auf japan. Papier à Lfg. * 100 —

—— die grossherzogl., in Oldenburg. Mit Text von W. Bode. Mit vielen Abbild. im Text und 19 Kunstbeilagen in Radirungen von G. Ellers, P. Halm, L. Kühn, C. Onken, nach Gemälden von Bordone, Caliari, Costa, van Everdingen, Garofalo, Mazzolino, Novello, Rembrandt, Rubens, Schongauer u. A. gr. Fol. (86 S. Text.) Wien 886, Gesellschaft für vervielfältigende Kunst. geb. * 36 —

Gemäldesammlung, die, des Herrn Johannes Wesselhoeft in Hamburg. Mit Text von Wilh. Bode. Mit eingedr. Abbild.

und 16 Kunstbeilagen in Radirungen von Deininger, Halm, Hecht, Holzapfl, Kühn, Doris Raab, Raudner, Ritter nach Gemälden der Galerie von Jan Both, A. Cuyp, Dou, Dujardin, Hondecoeter, van Mieris, Ochtervelt, Ostade, Rembrandt, Ruisdael etc. Fol. (62 S. Text.) Wien 886, Gesellschaft für vervielfältigende Kunst. geb. * 30 —

Gemeinde, die freie. Mittheilungen zur Belehrung und Erbauung der freien evangel. Gemeinden und Gemeinschaften der deutschen Schweiz und West-Deutschlands. Jahrg. 1887 und 1888. à Jahrg. 12 Nrn. (Bog.) gr. 4. Bern. (Bonn, Schergens.) à Jahrg. * 1 —

Gemeinde-Aelteste, der, in der evangelischen Kirche, wie er sein soll. Ein Wort von den Pflichten und Rechten des Amts der Gemeinde-Aeltesten von einem Superintendenten der Prov. Pommern. Vers. und hrsg. auf Anlaß von A. S. Jaspis. 2. Aufl. gr. 8. (30 S.) Berlin 888, Rother. * — 50

Gemeinde-Anzeiger, deutscher, Polizei- und Schul-Anzeiger [deutscher Communal-Anzeiger]. Centralblatt für Ankündigungen deutscher Gemeinde-, Polizei- und Schulbehörden. [Beiblatt der „Deutschen Gemeinde-Zeitung".] Redact.: H. Klinckmüller. 24.—27. Jahrg. 1885—1888. à Jahrg. 52 Nrn. (à Nr. ¼ Bog.) gr. 4. Berlin, Stanckiewicz. à Jahrg. * 2 —

Gemeinde-Archive, St. Gallische. Hrsg. vom histor. Verein des Kantons St. Gallen. 2. Bd.: Der Hof Widnau-Haslach. Bearb. von Herm. Wartmann. gr. 8. (IX, C, 316 S. mit 1 chromolithogr. Karte.) St. Gallen 887, (Huber und Comp.) * 5 —

[1. Bd.] kbeudas. 1876. *ℳ 5.

Gemeindeblatt, evangelisches. Redact.: Herm. Eilsberger. 40.—43. Jahrg. 1885—1888. à Jahrg. 52 Nrn. (à Nr. ½—1 Bog.) gr. 4. Königsberg, Ostpreuß. Zeitungs- und Verlagsdruckerei. à Jahrg. * 6 —

—— **evangelisches.** Organ zur Förderung des kirchl. Lebens im Herzogt. Braunschweig. Unter Mitwirkung von Freunden und Gesinnungsgenossen hrsg. von O. Schumann. 2. Jahrg. 1885. 24 Nrn. (à Nr. ½ Bog.) gr. 4. Braunschweig, [Hasserburg.] Ramdohr'sche Buchh. * 3 —

—— dass. — 3. Jahrg. 1886. 52 Nrn. (à Nr. ½ Bog.) gr. 4. Ebendas. * 4 —

—— **evangelisches**, für das Herzogt. Braunschweig. Unter Mitwirkung von Freunden und Gesinnungsgenossen hrsg. von O. Schumann. 4. und 5. Jahrg. 1887 und 1888. à Jahrg. 52 Nrn. (à Nr. ½ Bog.) gr. 4. Ebendas. à Jahrg. * 4 —

—— **evangelisches.** Hrsg. von einer Vereinigung liberaler Pfarrer und Gemeindeglieder des Konsistorial-Bez. Wiesbaden. Redact.: Schröder. 5. Jahrg. 1885. 52 Nrn. (Bog.) hoch 4. Dillenburg. (Wiesbaden, Rodrian.) ** 3 —

—— **evangelisches**, für Rheinland und Westfalen. Unter Mitwirkung vieler evangel. Männer beider Provinzen hrsg. von W. Pieper. 1.—4. Jahrg. 1885—1888. à Jahrg. 52 Nrn. (à Nr. ½ Bog.) gr. 4. Crefeld, Kühler. à Jahrg. ** 3 —

—— **evangelisch-lutherisches.** Redact.: Better. 37.—40. Jahrg. 1885—1888. à Jahrg. 10 Nrn. (Bog.) gr. 4. Schreiberhau. (Breslau, Düsser's Verlag.) à Jahrg. * 1 50

—— **evangelisch-lutherisches**, für die gebildeten Glieder der evangelischen Kirchen. Hrsgbr.: Martin Rade. 1. Jahrg. 1887. 52 Nrn. (à Nr. 2 Bog.) gr. 4. Leipzig, Grunow. * 6 —

Fortsetzung, s. Welt, die christliche.

—— **evangelisch-lutherisches.** Organ der evangelisch-luther. Synoden von Wisconsin und Minesota. Redig. von einem Comittee. 21.—23. Jahrg. Septbr. 1885—Aug. 1888. à Jahrg. 24 Nrn. (Bog.) Imp.-4. Milwaukee, Wisc. (Dresden, H. J. Naumann.) à Jahrg. ** 6 —

—— **kärntnerisches.** Organ des Kärntner Vereines. Redact. und Hrsgbr.: Ed. Herrmann. 13.—16. Jahrg. 1885—1888. à Jahrg. 24 Nrn. (Bog.) gr. 8. Klagenfurt, (Heyn.) à Jahrg. * 4 —

Gemeindeblatt, oldenburgisches. Redact.: Beseler. 32.—35. Jahrg. 1885—1888. à Jahrg. 52 Nrn. (à Nr. ¼ Bog.) Mit Beilagen. gr. 8. Oldenburg, Stalling. à Jahrg. * 2 —

Gemeindebote, evangelischer, zur Erbauung und Belehrung für jedermann. Unter Mitwirkung von Dieckmann, Fedderssen etc. hrsg. von J. Dircks. 6.—9. Jahrg. 1885—1888. à Jahrg. 52 Nrn. (à Nr. ½ Bog.) gr. 4. Garding, Löhr und Dircks. à Jahrg. * 2 40

—— **neuer evangelischer.** Wochenblatt für die Gemeinden und ihre Vertreter, unter Mitwirkung von O. Friese, G. A. Koelreutter, Lisco etc. hrsg. von Th. Hoßbach und J. Schmeidler. 11.—14. Jahrg. 1885—1888. à Jahrg. 52 Nrn. (à Nr. ½—1 Bog.) gr. 4. Berlin, Haack. à Jahrg. * 4 80

Gemeinde-Kalender, Salzburger, für das J. 1887. Enth.: nebst dem Kalendarium und Auszug aus dem Hof- und Staats-Schematismus eine übersichtl. Darstellung der polit. Gliederung, sowie der öffentl. Einrichtungen und gesellschaftl. Verhältnisse der einzelnen Ortsgemeinden des Landes Salzburg. (I. Jahrg.) Lex.-8. (IV, 192 S.) Salzburg, Pustet. * — 80

cart. * 1 —

Nicht weiter erschienen.

Gemeindelexikon für das Königr. Preußen. Auf Grund der Materialien der Volkszählung vom 1. Dezbr. 1885 und anderer amtl. Quellen bearb. vom königl. statist. Bureau. 1.—13. Heft. Lex.-8. Berlin, Verlag des k. statist. Bureaus. * 52 —

Inhalt:

Heft 1. Prov. Ostpreußen. (IX, 462 S.) 888. *ℳ 5.80.
" 2. Prov. Westpreußen. (IX, 227 S.) 888. *ℳ 3.60.
" 3. Stadtkreis Berlin und Prov. Brandenburg. (IX, 351 S.) 886. *ℳ 4.40.
" 4. Prov. Pommern. (XI, 298 S.) 888. *ℳ 4.20.
" 5. Prov. Posen. (IX, 346 S.) 888. *ℳ 4.40.
" 6. Schlesien. (IX, 598 S.) 887. *ℳ 8.40.
" 7. Prov. Sachsen. (IX, 285 S.) 888. *ℳ 3.60.
" 8. Prov. Schleswig Holstein. (XI, 176 S.) 889. *ℳ 2.40.
" 9. Prov. Hannover. (IX, 315 S.) 887. *ℳ 4.40.
" 10. Prov. Westfalen. Mit einem Anhang, betr. die Fürstenthümer Waldeck und Pyrmont. (IX, 179, 16 S.) 887. *ℳ 3.—.
" 11. Prov. Hessen-Nassau. (IX, 186 S.) 887. *ℳ 2.40.
" 12. Prov. Rheinland. (IX, 347 S.) 888. *ℳ 4.80.
" 13. Hohenzollernsche Lande. (IX, 15 S.) 887. * 60 Pf.

—— dass. — Generalregister. Lex.-8. (XII, 784 S.) Ebendas. 888. * 10 —

Gemeinden, die, Galiziens und der Bukowina, s. Für die Feste und Freunde des Gustav-Adolf-Vereins.

Gemeinde-Ordnung, revidirte, für das Herzogth. Oldenburg [1873 April 15.]. Mit Inhaltsverzeichniß und alphabet. Sachregister. 8. (75, 18 S.) Oldenburg 887, Schulze'sche Hofbuchh. 1 20

—— die, für die Landestheile diesseits des Rheins. Gesetz vom 29. April 1869, nebst den bezügl. Abänderungen durch das Gesetz vom 19. Jan. 1872. 6. Aufl. 12. (79 S.) Würzburg 888, Stahel'sche Universitäts-Buchh. — 75

—— für die Rheinprovinz vom 23. Juli 1845 in der durch das Gesetz betr. die Gemeindeverfassung in der Rheinprovinz vom 15. Mai 1856 veränderten Fassung und unter Berücksichtigung der durch die spätere Gesetzgebung, namentlich durch die neuen Verwaltungsgesetze, hervorgerufenen Abänderungen und Ergänzungen. gr. 8. (56 S.) Elberfeld 887, Bädeker'sche Buchh. * — 60

—— neue, für das Fürstenthum Schwarzburg-Rudolstadt vom 9. Juni 1876. 8. (52 S.) Rudolstadt 876, Hofbuchdruckerei. * — 50

—— die, und die Gemeinde-Wahlordnung für das Königr. Böhmen vom 16. April 1864 etc., s. Gesetze für das Königr. Böhmen, Taschen-Ausg.

—— —— für das Land Vorarlberg vom 22. April 1864, ergänzt bis 1888. gr. 8. (32 S.) Bregenz 888, Teutsch. * — 50

Gemeinde-, Stadt- und Dorfordnung, die anhaltische. Neue Ausg. mit den abändernden Bestimmungen des Gesetzes vom 7. April 1887 über die Einführung einer Einkommensteuer

und einer festen Grundsteuer. 8. (VIII, 85 S.) Cöthen 888, Schettler's Erben, Verlag. ℳ pf. ** — 90

Gemeinde-Verwaltungs-Blatt. Zeitschrift für Selbstverwaltung, Verwaltungsrechtspflege und Angelegenheiten der Gemeinden und Gemeinde-Beamten. 1. Jahrg. 1888. 36 Nrn. (à Nr. 2 Bog.) hoch 4. Düsseldorf, Schwann. * 10 —

Gemeinde-Wahlordnung für das Land Vorarlberg. gr. 8. (11 S.) Bregenz 888, Teutsch. * — 20

Gemeinde-Zeitung, deutsche. Wochenschrift für deutsches Gemeinde- und Staats-Verwaltungswesen. [Deutsche Kommunal-Zeitung.] Hrsgbr. und Redact.: Herm. Stolp. 24. Jahrg. 1885. 52 Nrn. (à Nr. 1—3 Bog.) gr. 4. Berlin, Exped. * 24 —

—— dass. — Hrsgbr.: Herm. Stolp. Redact.: L. Bein. 25. und 26. Jahrg. 1886 und 1887. à Jahrg. 52 Nrn. (à Nr. 1—3 Bog.) gr. 4. Berlin, Stankiewicz. à Jahrg. * 24 —

—— dass. — Hrsgbr.: Herm. Stolp. Redact.: H. Klinckmüller. 27. Jahrg. 1888. 52 Nrn. (à Nr. 1—3 Bog.) gr. 4. Ebendas. * 24 —

Beilage dazu, s. Gemeinde-Anzeiger, deutscher.

—— Münchener. Amtsblatt des Magistrates, des Armenpflegschaftsrates, der Lokalbau- und der Lokalschul-Kommission und Organ für die gesamte Gemeinde-Verwaltung München. Redact.: Ferd. Metzkopf. 17. Jahrg. 1888. 104 Nrn. (à Nr. 1—2 Bog.) gr. 4. München, G. Franz'sche Hofbuchdr. * 5 —

Gemeinschaftsblatt zur Beförderung des auf Gottes Wort gegründeten Christenthums. 2.—5. Jahrg. 1885—1888. à Jahrg. 52 Nrn. (Bog.) Fol. Emden, Gerhard. à Jahrg. ** 2 40

—— dass. — 5. Jahrg. 1888. 52 Nrn. (Bog.) Fol. Emden. (Leipzig, Wallmann.) ** 2 —

Gemeinschafts-Lieder zum Gebrauch bei christlichen Versammlungen. Hrsg. durch die Berliner Stadtmission. gr. 16. (IV, 91 S.) Berlin 885, Buchh. der Berliner Stadtmission. cart. * — 80

Gemmel, B., Generalbericht über das Medizinal- und Sanitätswesen im Reg.-Bez. Posen für die J. 1883, 1884 und 1885. gr. 4. (34 S.) Posen 887, Merzbach. * 2 —

Gemming, Aug., Scherz und Ernst in Poesie und Prosa. Vermehrter Anhang zu den Poetischen Verbrechen. 12. (64 S. mit 1 Bild.) Lenggries 886. (München, Franz' Verlag.) * 1 —

Gemminger, Ludw., Aloysiusbüchlein. Für Gebet und Betrachtung verf. 16. (384 S. mit Abbild. und 1 Chromolithogr.) Regensburg 888, Pustet. * 1 —
geb. in Leinw. *ℳ 1.40.; in Leder mit Goldschn. * 2 20
geb. in Chagrin mit Goldschn. * 2 60

—— ein Blumen-Strauß, der Himmelskönigin im Mai gebunden. Eine Sammlung von Maiandachten für Kirche und Haus. 12. (447 S. mit 1 Farbendr.) Ebendas. 886. * 1 80

—— das spanische Edelweiß. Ein Gebet- und Betrachtungsbuch zu Ehren der heil. Theresia. 16. (340 S.) Ebendas. 885. *ℳ 1.—.; geb. in Leinw. * 1 40
geb. in Leder mit Goldschn. * 2 20

—— das Gebetbuch der Wittwe. Zum Troste und zur Erbauung für alle Wittwen verf. 8. Aufl. 12. (520 S. mit 1 Chromoxylogr.) Ebendas. 885. 1 50
geb. *ℳ 2.—.; *ℳ 2.90.; *ℳ 3.20. und * 4 60

—— Marien-Blumen. Anreden zu Ehren der allerseligsten Jungfrau Maria, gehalten zu Ingolstadt im Monat Mai 1858. 6. Aufl. 8. (VIII, 240 S. mit 1 Stahlst.) Ingolstadt 888, Krüll'sche Hof-Buchh. *ℳ 1.20.; geb. mit Goldschn. * 2 20

—— das Märzenveilchen. Ein Gebet- und Betrachtungsbuch zu Ehren des heil. Joseph. 16. (448 S. mit 1 Chromolithogr.) Regensburg 886, Pustet. * 1 —
geb. in Leinw. *ℳ 1.40.; in Leder mit Goldschn. * 2 20
geb. in Chagrinleder mit Goldschn. * 2 60

—— armen Seelen Vergißmeinnicht. Ein Gebet- und Betrachtungsbuch zum Troste der armen Seelen. [Ausg. mit großem Drucke.] gr. 16. (558 S. mit 1 Stahlst.) Ebendas. 886. * — 90
geb. in Leinw. *ℳ 1.40.; in Leder mit Goldschn. * 2 —
geb. in Chagrin * 2 60

Gemminger, Ludw., Trauungsreden. 2. verm. Aufl. gr. 8. (IV, 178 S.) Wien 885, Mayer und Comp. * 2 —

Gemoll, A., das Gymnasium und seine Stellung zu der Petition der akademischen Vereinigung für deutsche Schulreform. Eine Studie. 8. (23 S.) Breslau 888, (Wohlfarth.) * — 50

—— die Scriptores historiae Augustae I. gr. 4. (14 S.) Leipzig 886, Fock. * — 80

Gemoll, Wilh., Übungsbuch zum Übersetzen ins Griechische im Anschluß an Herodot für die Sekunda der Gymnasien. 2. Tl.: Für Obersekunda. gr. 8. (VI, 136 S.) Leipzig 885, Teubner. 1 50
1. Tl. Ebendas. 1884. *ℳ 1.50.

Gemoss, Gust., vollständiges Schulwörterbuch zu den Lebensbeschreibungen des Cornelius Nepos. gr. 8. (VI, 237 S.) Paderborn 886, F. Schöningh. * 1 60

Gemüsegärtner-Zeitung, deutsche. Organ des allgemeinen deutschen Gemüsegärtnerverbandes. Central-Organ für die gesammten Interessen der Gemüsegärtnerei. Redact.: J. Schreiers. 2.—4. Jahrg. 1885—1887. à Jahrg. 12 Nrn. (Bog.) Lex.-8. Düsseldorf, (Schmitz und Olberg.) à Jahrg. * 2 —

—— dass. — 5. Jahrg. 1888. 6 Nrn. (Bog.) Lex.-8. Crefeld. (Düsseldorf, Schmitz und Olberg.) * 1 50

Gemüt und Humor. Dramatische Dichtungen für Jugendbühnen und für Theater von kathol. Jünglings- und Männer-Vereinen. 1.—5. Bdchn. 8. [Amberg.] Regensburg, Habbel. * 2 80

Inhalt:
Bdchn. 1. Busmann, Edln. Prinz Karneval. Fastnacht-Scherz. (34 S.) 886. * 40 Pf.
" 2. Ein Fleckchen im Tafeltuch. (38 S.) 887. * 40 Pf.
" 3. Der liebe- und feuerfeste Kassaschrank. Drig.-Lustspiel in 3 Aufzügen. (40 S.) 887. * 40 Pf.
" 4. Es wird Theater gespielt. Drig.-Lustspiel in 3 Aufzügen. (40 S.) 887. * 40 Pf.
" 5. Ein echter ausländischer Schimmel. Drig.-Lustspiel in 3 Aufzügen. (30 S.) 887. * 50 Pf.

Gemüthliche, der. Illustrirter Familien-Kalender für 1887—1889. 4. (à Jahrg. 72 S. mit eingedr. Illustr. und 1 Chromolithogr.) Berlin, [Teßmer.] Otto Hentze. à Jahrg. — 50

Genau, A., Deutsch, s. Vorbereitungen und Entwürfe aus dem gesamten Unterrichtsgebiete der deutschen Volksschule.

—— Leitfaden der elementaren Geometrie für Lehrer-Seminare. 5. Aufl. 8. (160 S. mit 206 in den Text gedr. Fig.) Büren 888, Hagen. * 2 —

—— Rechenbuch für Lehrerseminare. 2. verb. Aufl. von A. G. und P. A. Täffers. 2 Bde. gr. 8. Gotha 888, Thienemann. à Bd. *ℳ 1.80. * 3 60

Inhalt:
Bd. 1. Für die Unterstufe der Seminare, sowie für Präparandenschulen. (IV, 219 S.)
" 2. Für die Mittel- und Oberstufe der Seminare. Nebst Anhang: Die Brigg'schen Logarithmen. (IV, 184 S.; Anhang XXIV S.)

—— dass. — Antwortheft. gr. 8. (39 S.) Ebendas. 888. * — 60

—— Rechenbuch für einklassige Schulen und Halbtagsschulen. 3 Tle. (Schülerheft.) 1. und 2. Aufl. 8. Werl 887,88, Stein. ** — 70

Inhalt:
Tl. 1. Das Rechnen auf der Unterstufe. (16 S.) ** 15 Pf.
" 2. Das Rechnen auf der Mittelstufe. (40 S.) ** 25 Pf.
" 3. Das Rechnen auf der Oberstufe. (64 S.) ** 30 Pf.

—— dass. — Antwortheft von Friedr. Flachar. 8. (54 S.) Ebendas. 888. * — 60

—— Resultate zu den Berechnungsaufgaben im Leitfaden der elementaren Geometrie und in der Raumlehre für die Volksschule. 8. (8 S.) Büren 888, Hagen. ** — 10

—— und J. Pieper, Rechenbuch für Volksschulen. 1.—3. Tl. Ausg. für die Schüler. 1. und 2. Aufl. 8. Werl 885,88, Stein. ** — 90

Inhalt:
Tl. 1. Das Rechnen auf der Unterstufe. (24 S.) ** 15 Pf.
" 2. Das Rechnen auf der Mittelstufe. (72 S.) ** 30 Pf.
" 3. Das Rechnen auf der Oberstufe. (96 S.) ** 45 Pf.

Genau, A., und J. Pieper, Rechenbuch für Volksschulen. Ausg. für den Lehrer. 3 Tle. gr. 8. Werl 885, Stein. * 4 20

Inhalt:
II. 1. Das Rechnen auf der Unterstufe. (IV, 92 S.) * 30 Pf.
" 2. Das Rechnen auf der Mittelstufe. (144 S.) *ℳ 1.60.
" 3. Das Rechnen auf der Oberstufe. (215 S.) *ℳ 2.—.

—— und A. Zurwehme, Sprach- und Rechtschreibübungen für die Volksschulen. 2 Hefte. 8. Ebendas. * — 50

Inhalt:
Heft 1. Übungen für die Mittelstufe. 1. und 2. Aufl. (80 S.) 885/86. * 20 Pf.
" 2. Übungen für die Oberstufe. (40 S.) 887. * 30 Pf.

Genauck, Carl, die gewerbliche Erziehung durch Schulen, Lehrwerkstätten, Museen und Vereine im Königr. Belgien. 2 Thle. gr. 8. Reichenberg, Fritsche. * 8 —

Inhalt:
Thl. 1. Kunstgewerblicher Theil. (120 S.) 886. *ℳ 3.—.
" 2. Gewerblich-technischer Theil. (XVI, 244 S.) 887. *ℳ 5.—.

Genée, E., Infanterie und Kavallerie oder eine gemischte Ehe, s. Bloch's, E., Theater-Gartenlaube, Nr. 143.

Genée, Rich., Ehestands-Exercitien, s. Bloch's, E., Dilettanten-Bühne.

—— die Musikanten. Komische Oper in 3 Akten. Musik von Fr. v. Flotow. Text der Gesänge. 8. (78 S.) Leipzig 886, M. Hesse. * — 50

Genée, Rud., die Klausnerin. Schauspiel in 4 Akten. 8. (96 S.) Berlin 885, Denbner. * 2 —

—— Verlorene Liebesmüh. Komödie in 5 Akten von Shakespeare. In neuer Uebersetzung und Bühnenbearbeitung. 8. (IV, 86 S.) Berlin 887. (A. Hofmann und Comp.) * 1 50

—— Marienburg. Histor. Erzählung. 2. Aufl. 8. (VII, 291 S. mit 1 Abb. der Marienburg.) [Berlin 886, Denbner.] Sondershausen, Eupel. *ℳ 4.—.; geb. * 5 —

—— Hans Sachs, Leben und ausgewählte Dichtungen — Schwänke und Fastnachtsspiele. 8. (VIII, 137 S. mit 1 Titelbilde.) Berlin 888, Gaertner's Verlag. *ℳ 2.—.; geb. * 2 50

—— Hundert Jahre des königlichen Schauspiels in Berlin. (1786—1886.) 8. (VIII, 179 S. mit 3 Illustr.) Berlin 886, A. Hofmann und Comp. * 3 —

Genelin, Pl., die Kämpfe gegen die Franzosen in Graubünden im J. 1799. gr. 8. (II, 53 S.) Triest 885. (Wien, Pichler's Wwe. und Sohn.) * 1 20

†Gener, D., die bösen Schwiegermütter, s. Edstein's humoristische Bibliothek.

Generalbericht betreffend die Ergebnisse der Erhebungen über die Beschäftigung gewerblicher Arbeiter an Sonn- und Festtagen. Fol. (165 S.) Berlin 887, C. Heymanns Verlag. * 3 —

—— über die 1. Kärntner Landes-Ausstellung und die damit verbundene 2. Kärntner Landes-Thierschau zu Klagenfurt vom 25. Juli bis 11. Septbr. 1885. gr. 8. (192 S.) Klagenfurt 886, Leon sen. 2 —

—— über die Sanitäts-Verwaltung im Königreich Bayern. Nach amtl. Quellen im Königl. Staatsministerium des Innern bearb. 17. Bd. [Neue Folge 6. Bd.], das J. 1883 umfassend. Lex.-8. (VIII, 263 S. mit 22 Tab.) München 886, Literarisch-artistische Anstalt. * 6 —

—— dass. — Im Auftrage des Königl. bayer. Staatsministeriums des Innern nach amtl. Quellen hergestellt von v. Kerschensteiner unter Mitwirkung von Repm. Zwick. 18. Bd. [Neue Folge 7. Bd.], die J. 1884 und 1885 umfassend. Lex.-8. (IX, 337 S. mit 21 Tab., 1 Karte, 2 Kartogrammen und 5 Diagrammen.) Ebendas. 888. * 8 —

Frühere Bde., s. XVII. Bd. 2. Abth. S. 100: Mayer, Carl Peter., General-Bericht.

Generalregister zu den Publikationen der physikalisch-ökonomischen Gesellschaft (zu Königsberg i. Pr.) 1860—1884, zusammengestellt von A. Jentzsch. gr. 4. (32 S.) Königsberg i. Pr. 887, (Koch.) * — 90

Die Publikationen erscheinen u. d. T.: Schriften etc.

General-Sachregister zur Gesetz-Sammlung für das Fürstenthum Schwarzburg-Rudolstadt von 1840 bis incl. 1884. 4. (142 S.) Rudolstadt 885, Hofbuchdruckerei. * 2 —

General-Tabelle zur Repartition der Grundsteuer-Kapitalien, zur Berechnung der sämmtlichen Steuer-Umlagen, insbesondere der Gemeinde-, Kreis-, Distrikts- und aller sonstigen Umlagen im deutschen Reiche, zur Berechnung der Güterpreise und aller übrigen Geldwerthe nach dem metr. Flächenmasse und in Reichswährung von 1 Quadratmeter bis 5000 Hektar und in Beträgen von 1 Pfennig bis mit 3000 Mark zum Gebrauche für Steuer-, Gemeinde- und Bankbeamte, Landwirthe, Güter-Taxatoren und insbesondere für alle Forstbeamte und Gewerbetreibende. schmal Fol. (496 S.) Sigmaringen 885, Liehner. * 6 —

Generalversammlung, die 5., des Vereins für Gesundheitstechnik zu Frankfurt a. M. am 12. und 13. Septbr. 1884. Stenogr. Bericht. gr. 8. (IV, 98 S. und Anlagen 80 S. mit eingedr. Fig. und 5 Taf.) Berlin 885, Polytechn. Buchhandlung. ** 4 50

Genesis, s. Liber Genesis sine punctis exscriptus.

Génestet, P. A. de, ausgewählte Gedichte, s. Bibliothek der Gesamt-Litteratur des In- und Auslandes.

Genethliacon Gottingense. Miscellanea philologica in honorem seminarii regii philologici Gottingensis scripserunt philologi Gottingenses XXIV. Lex.-8. (VII, 188 S. mit 3 Taf.) Halle 888, Niemeyer. * 7 —

Gengel, A., Ahnrecht und Fürstenmord. Ein Beitrag zum Absolutismus der Rechtsfrage. Mit Anh.: Der ewige Friede. 8. (IV, 96 S.) Frauenfeld 888, Huber. — 75

Gengnagel, Karl, praktische Einführung in die englische Grammatik und Konversation. Nach einer neuen Methode. 8. (VI, 64 S.) Halle 886, Koennecker und Comp. * — 80

—— Elementarbuch der französischen Grammatik und Konversation. Nach einer neuen Methode. 8. (VI, 100 S.) Ebendas. 886. * 1 20

Genie, ein imponirtes, der Berliner Gesellschaft vorgestellt vom Stillvergnügten. 2. Aufl. 8. (47 S.) Berlin 887, Trautwein'sche Buchh. 1 —

Genossenschaft, die deutsche. Zeitschrift für Genossenschaftsrecht und Genossenschaftswesen. Unter Mitwirkung von Conr. David, Gladenweyer, Hachenburg ꝛc. Hrsg. von J. H. Herz. 1. Jahrg. 1888. 24 Nrn. (Bog.) gr. 4. Berlin, J. J. Heine. * 4 —

Genossenschafts-Blatt, landwirthschaftliches. [Organ für Darlehnskassen-, Molker-, Consum- ꝛc. -Vereine.] Redact.: F. W. Raiffeisen. 7.—9. Jahrg. 1865—1868. à Jahrg. 12 Nrn. (Bog.) gr. 4. Neuwied. (Heuser's Verlag.) à Jahrg. * 3 —

—— dass. — 10. Jahrg. 1868. 12 Nrn. (Bog.) gr. 4. (Ebendas.) * 1 —

Genossenschafts-Gesetz, das, betreffend die privatrechtliche Stellung der Erwerbs- und Wirthschafts-Genossenschaften. Vom 4. Juli 1868. Mit entsprechenden Noten, unter Berücksicht. der Entscheidungen des Reichsoberhandelsgerichts und Reichsgerichts. [3. Aufl.] gr. 8. (31 S.) Neuwied 886, Strübder'sche Buchdr. — 75

—— dass. — Reichsgesetz vom 4. Juli 1868. Textausg. mit vielen Anmerkungen nach den Entscheidungen des Reichsoberhandelsgerichts und des Reichsgerichts. 8. (VII, 37 S.) Neuwied 886, Heuser's Verlag. cart. * — 40

Genossenschaftsgesetzgebung, die. Königl. Sächsisches Gesetz, die juristische Personen betreffend, vom 15. Juni 1868, und Bundesgesetz, betreffend die privatrechtl. Stellung der Erwerbs- und Wirthschafts-Genossenschaften, vom 4. Juli 1868, nebst der Königl. Sächs. Ausführungsverordnung vom 23. Juli 1868, sowie dem Abänderungsgesetze und der Ausführungsverordnung vom 26. März 1874. Nebst Verweisungen und Parallelstellen. 8. (IV, 56 S.) Leipzig 887, Roßberg'sche Buchh. * — 80

Genossenschafts-Kalender, deutscher, für 1886—1889. 1.—4. Jahrg. 16. (4 Jahrg. ca. 200 S.) Hildburghausen, Gadow und Sohn. geb. à Jahrg. * 1 20

Gensel, s. Familie Gensel, die.

Genschen, Otto Frz., vier Erzählungen. [Schlittenglöckchen. Sturmnacht. Lucretia. Finale. Weihnachtsglocken.] 8. (160 S.) Berlin 886, Grosser. *ℳ 2.—; geb. 3 —

—— Franenleid. [Hebe. Lydia. Doenrschen. Hedde. Ehe.] 1. und 2. Aufl. 8. (VII, 285 S.) Ebendas. 885. * 5 —
geb. 6 —

—— Immortellen. 12. (64 S.) Ebendas. 887. * 1 50
geb. * 2 —

—— der Mönch vom Sanct Bernhard. Eine Dichtung. 8. (71 S.) Ebendas. 887. *ℳ 1.50.; geb. * 2 —

—— Tamina. Eine Dichtung. 12. (63 S.) Ebendas. 887. * 1 50
geb. * 2 —

Gent, Konrad, s. Polizeiverordnungen, die, der Stadt Potsdam.

Genth, Wb., der Ueberfall in Schlangenbad im J. 1799 und der Schultheiß Johann Georg Hoffmann zu Naurothal. Eine hist. Skizze, den Bewohnern und Besuchern Schlangenbads und Naurothals dargebracht. 8. (46 S.) Wiesbaden 885, Bergmann. * 1 —

Gentinetta, Herm., über das Tragen der Gefahr beim Kaufe. Inaugural-Dissertation. 8. (67 S.) Luzern 888. (Bern, Huber und Comp.) * 1 —

Gentz, F. v., s. Oesterreichs Theilnahme an den Befreiungskriegen.

Genzken, Ernst, Erklärung des kleinen Katechismus D. Martin Luther's für den Schul- und Konfirmandenunterricht. 10. Aufl. 8. (176 S.) Lüneburg 886, Herold und Wohlfahrt'sche Buchh. — 60

Genzmer, G., die Thätigkeit der Polizei in Strafsachen auf Grund der Reichsjustizgesetze und des preuß. Rechts für Polizeiverwalter und Polizeibeamte dargestellt. 2. Aufl. 16. (75 S.) Berlin 888, Guttentag. cart. * — 60

—— Handbuch der Strafvollstreckung, s. Dalcke, A.

—— Leitfaden zum Studium des preußischen Rechts, s. Strückell, E.

Geoffroy, Penkraz, Elementar-Uebungen im Rechnen. Kombinirbare Rechentabellen. Eine nützl. Beigabe zu jedem Rechenbuche für die Volksschulen. 4. (4 S.) München 885, Fleischer. ** — 5

—— dass. — Erläuterungen und Combinationen dazu. gr. 8. (24 S.) Ebendas. 885. * — 40

—— Schematismus des Lehrpersonals an den Volksschulen der Königl. Haupt- und Residenzstadt München. Jahrg. 1885. Nach dem Stande vom 1. Dezbr. 1885. gr. 8. (VI, 50 S.) Ebendas. 886. * — 80

—— dass. — Jahrg. 1886. Nach dem Stande vom 1. Dezbr. 1886. gr. 8. (IV, 69 S.) Ebendas. * — 80
Jahrg. 1887 und 1887 nicht erschienen.

Geographie und preußische Geschichte, nebst Abriß der deutschen Geschichte, für Volksschulen. Hrsg. von Lehrern des Schulpflegebezirks M. Gladbach. 13. und 14. Aufl. 8. (48 S.) M. Gladbach 886,87, Hoster. * — 30

Geometria Culmensis. Ein agronom. Traktat aus der Zeit des Hochmeisters Conrad von Jungingen [1393—1407]. Hrsg. von H. Mendthal. Publikation des Vereins für die Geschichte von Ost- und Westpreussen. gr. 8. (76 S. mit eingedr. Fig.) Leipzig 886, Duncker und Humblot. * 2 —

Georg, Carl, Verzeichniß der Litteratur über Speise und Trank bis zum J. 1887. gr. 8. (III, 131 S.) Hannover 888, Klindworth. cart. * 2 50

—— und Leop. Ost, Schlagwort-Katalog. Verzeichnis der Bücher und Landkarten in sachl. Anordnung. 1888, I. Semester. gr. 8. (VIII, 163 S.) Hannover 888, Cruse's Buchh. *ℳ 4.80.; geb. * 5 40

Georg, H. W., die schönsten Märchen aus 1001 Nacht. Der Jugend erzählt. (Große Ausg.) 8. (143 S. mit 3 Buntdr.-Bildern.) Berlin 887, Lieban. geb. 1 50
Kleine Ausg. (63 S.) — 60

Georg, L., Elementargrammatik der englischen Sprache mit passenweise eingelegten Übersetzungsaufgaben, Lesestücken und Sprechübungen, nebst zwei vollständ. Wörterverzeichnissen. Eine praktisch-theoret. Anleitung, die engl. Sprache in kurzer Zeit verstehen, sprechen und schreiben zu lernen. 10. Aufl. gr. 8. (XVI, 453 S.) Heidelberg 886, Weiß' Verlag. geb. * 3 50

George, Amara, Mutterliebe in Lust und Leid. Eine Festgabe, den deutschen Müttern geweiht. 8. (XIV, 343 S. mit 1 Lichtdr.-Taf.) Würzburg 887, Stahel'sche Universitäts-Buchh. geb. mit Goldschn. * 7 —

George, Henry, Fortschritt und Armuth und soziale Probleme. Deutsch von E. D. F. Glitschow und F. Stöpel. Mit einer Skizze: Henry George's Leben und Schriften. 19 Lfgn. gr. 8. (Fortschritt und Armuth 511 S.; Soziale Probleme XI, 236 S. und Schutz- oder Freihandel IX, 300 S.) Berlin 887, Staude. à Lfg. * 50 Pf. * 9 50

—— soziale Probleme. Deutsch von F. Stöpel. gr. 8. (IV, 236 S.) Ebendas. 885. *ℳ 3.—; geb. * 5 —

—— Schutz- oder Freihandel. Untersuchung der Zollfrage mit beson. Rücksicht auf die Interessen der Arbeit. Deutsch von F. Stöpel. gr. 8. (XI, 300 S.) Ebendas. 887. * 4 —
geb. * 6 —

George, Rich., Verzeichnis deutscher Konkurrenz-Verlagsartikel, s. Buchhändler-Kalender, deutscher.

Georgens, der Arbeits-Unterricht in der Volksschule. Mit einem internationalen Formenschatz. 1. Heft: Die socialpädagogische und politische Nothwendigkeit der Arbeits-Übung in organischer Verbindung mit dem Mittheilungsunterricht. Kritik, Grundsätze Methode und Lehrplan. gr. 8. (VI, 96 S.) Berlin 886, Mittag. * 1 —

—— Buch für Mutter und Kind. Unter künstlerischer Mitwirkung von Ludw. Ert, Paul Meyerheim, Karl Röhling, M. v. Oheri u. A. 2. Aufl. 4 Abtlgn. Imp.-4. (Mit farb. Illustr.) Leipzig 886, Leipziger Lehrmittel-Anstalt von Dr. O. Schneider. geb. *ℳ 24.—.; in 1 Bd. * 22 50

Inhalt:
Abtl. 1. Lieder, Reime und spielende Beschäftigungen. (66 S.) *ℳ 7.50.
„ 2. Die geregelten Beschäftigungen des Kindes. (III, 38, 40 S.) *ℳ 7.50.
„ 3. Das Erzählen und Bildbetrachten. (46 S.) *ℳ 3.—.
„ 4. Der Aufenthalt der Kinder in Garten, Feld und Wald. Die Tages-, Jahres- und Festzeit. Kinder-Arbeit und Kindergarten. Erziehungstagebuch der Mutter. (40 S.) *ℳ 4.—.

—— das Häseln. Mit einer Ornamentik aus 3 Jahrhunderten. Unter Mitwirkung von Marie und Florentine Sturm. 3. vollständ. neue Aufl. 2.—4. Heft. gr. 4. (S. 25—112 mit Illustr.) Ebendas. 885,86. à Heft * 2 50
compl. cart. *ℳ 9.—.; geb. * 10 —

A. u. d. T.: Schulen der weiblichen Handarbeit. Musterschatz alter und neuer Zeit. IV. — 1. Heft. Ebendas. 1884. *ℳ 2.50.

—— neues Spielbuch für Knaben. Eine Auswahl der schönsten Spiele, anregende und unterhaltende Beschäftigungen und Belustigungen im Freien und im Zimmer. Reich illustr. von Paul Wendling. gr. 8. (VII, 320 S.) Berlin 887, M. Neufeld's Verlag. geb. 6 —

Georges, Herm., Merkbuch für Geburts- und Namenstage. Mit Denksprüchen für alle Tage des Jahres aus Goethe's und Schiller's Werken. Mit einer Zueignung. 2. verb. Aufl. 12. (V, 286 S. mit 4 Bl. in Farbendr.) Leipzig 885, Arnoldi'sche Buchh. geb. * 8 —

Georges, K. E., kleines lateinisch-deutsches und deutsch-lateinisches Handwörterbuch. 2 Tle. 5. verb. und verm. Aufl. Lex.-8. Leipzig, Hahn's Verlag. à Tl. *ℳ 7.50. 15 —

Inhalt:
Tl. 1. Lateinisch-deutsch. (VIII, 2736 S.) 885.
„ 2. Deutsch-lateinisch. (VIII, 2613 S.) 886.

und 16 Kunstbeilagen in Radirungen von Deininger, Halm, Hecht, Holzapfl, Kühn, Doris Raab, Raudner, Ritter nach Gemälden der Galerie von Jan Both, A. Cuyp, Dou, Dujardin, Hondecoeter, van Mieris, Ochtervelt, Ostade, Rembrandt, Ruisdael etc. Fol. (62 S. Text.) Wien 886, Gesellschaft für vervielfältigende Kunst. geb. * 80 —

Gemeinde, die freie. Mittheilungen zur Belehrung und Erbauung der freien evangel. Gemeinden und Gemeinschaften der deutschen Schweiz und West-Deutschlands. Jahrg. 1887 und 1888. à Jahrg. 12 Nrn. (Bog.) gr. 4. Bern. (Bonn, Schergens.) à Jahrg. * 1 —

Gemeinde-Aelteste, der, in der evangelischen Kirche, wie er sein soll. Ein Wort von den Pflichten und Rechten des Amts der Gemeinde-Aeltesten von einem Superintendenten der Prov. Pommern. Verf. und hrsg. auf Anlaß von A. S. Jaspis. 2. Aufl. gr. 8. (30 S.) Berlin 888, Rother. * — 50

Gemeinde-Anzeiger, deutscher, Polizei- und Schul-Anzeiger [deutscher Communal-Anzeiger]. Centralblatt für Ankündigungen deutscher Gemeinde-, Polizei- und Schulbehörden. [Beiblatt der „Deutschen Gemeinde-Zeitung".] Redact.: H. Klinckmüller. 24.—27. Jahrg. 1885—1888. à Jahrg. 52 Nrn. (à Nr. ¼ Bog.) gr. 4. Berlin, Stanckiewicz. à Jahrg. * 2 —

Gemeinde-Archive, St. Gallische. Hrsg. vom histor. Verein des Kantons St. Gallen. 2. Bd.: Der Hof Widnau-Haslach. Bearb. von Herm. Wartmann. gr. 8. (IX, C, 316 S. mit 1 chromolithogr. Karte.) St. Gallen 887, (Huber und Comp.) * 5 —

[1. Bd.] Ebendas. 1878. *ℳ 5.

Gemeindeblatt, evangelisches. Redact.: Herm. Eilsberger. 40.—43. Jahrg. 1885—1888. à Jahrg. 52 Nrn. (à Nr. ½—1 Bog.) gr. 4. Königsberg, Ostpreuß. Zeitungs- und Verlagsdruckerei. à Jahrg. * 6 —

—— **evangelisches.** Organ zur Förderung des kirchl. Lebens im Herzogt. Braunschweig. Unter Mitwirkung von Freunden und Gesinnungsgenossen hrsg. von O. Schumann. 2. Jahrg. 1885. 24 Nrn. (à Nr. ½ Bog.) gr. 4. Braunschweig, [Hafferburg.] Rambohr'sche Buchh. * 3 —

—— dass. — 3. Jahrg. 1886. 52 Nrn. (à Nr. ½ Bog.) gr. 4. Ebendas. * 4 —

—— **evangelisches**, für das Herzogt. Braunschweig. Unter Mitwirkung von Freunden und Gesinnungsgenossen hrsg. von O. Schumann. 4. und 5. Jahrg. 1887 und 1888. à Jahrg. 52 Nrn. (à Nr. ½ Bog.) gr. 4. Ebendas. à Jahrg. * 4 —

—— **evangelisches.** Hrsg. von einer Vereinigung liberaler Pfarrer und Gemeindeglieder des Konsistorial-Bez. Wiesbaden. Redact.: Schröder. 5. Jahrg. 1885. 52 Nrn. (Bog.) hoch 4. Dillenburg. (Wiesbaden, Rodrian.) ** 3 —

—— **evangelisches**, für Rheinland und Westfalen. Unter Mitwirkung vieler evangel. Männer beider Provinzen hrsg. von W. Pieper. 1.—4. Jahrg. 1885—1888. à Jahrg. 52 Nrn. (à Nr. ½ Bog.) gr. 4. Crefeld, Kühler. à Jahrg. ** 3 —

—— **evangelisch-lutherisches.** Redact.: Vetter. 37.—40. Jahrg. 1885—1888. à Jahrg. 10 Nrn. (Bog.) gr. 4. Schreiberhau. (Breslau, Düllfer's Verlag.) à Jahrg. * 1 50

—— **evangelisch-lutherisches**, für die gebildeten Glieder der evangelischen Kirchen. Hrsgbr.: Martin Rade. 1. Jahrg. 1887. 52 Nrn. (à Nr. 2 Bog.) gr. 4. Leipzig, Grunow. * 6 —

Fortsetzung, s. Welt, die christliche.

—— **evangelisch-lutherisches.** Organ der evangelisch-luther. Synoden von Wisconsin und Minesota. Redig. von einem Comittee. 21.—23. Jahrg. Septbr. 1885—Aug. 1888. à Jahrg. 24 Nrn. (Bog.) Imp.-4. Milwaukee, Wisc. (Dresden, H. J. Naumann.) à Jahrg. ** 6 —

—— **kärntnerisches.** Organ des Kärntner Vereines. Redact. und Hrsgbr.: Ed. Herrmann. 13.—16. Jahrg. 1885—1888. à Jahrg. 24 Nrn. (Bog.) gr. 8. Klagenfurt, (Heyn.) à Jahrg. * 4 —

Gemeindeblatt, oldenburgisches. Redact.: Beseler. 32.—35. Jahrg. 1885—1888. à Jahrg. 52 Nrn. (à Nr. ¼ Bog.) Mit Beilagen. gr. 8. Oldenburg, Stalling. à Jahrg. * 2 —

Gemeindebote, evangelischer, zur Erbauung und Belehrung für jedermann. Unter Mitwirkung von Dieckmann, Feddersen rc. hrsg. von J. Dircks. 6.—9. Jahrg. 1885—1888. à Jahrg. 52 Nrn. (à Nr. ½ Bog.) gr. 4. Garding, Lühr und Dircks. à Jahrg. * 2 40

—— neuer evangelischer. Wochenblatt für die Gemeinden und ihre Vertreter, unter Mitwirkung von O. Friese, G. A. Koellreutter, Lisco rc. hrsg. von Th. Hoßbach und J. Schmeidler. 11.—14. Jahrg. 1885—1888. à Jahrg. 52 Nrn. (à Nr. ½—1 Bog.) gr. 4. Berlin, Haack. à Jahrg. * 4 80

Gemeinde-Kalender, Salzburger, für das J. 1887. Enth.: nebst dem Kalendarium und Auszug aus dem Hof- und Staats-Schematismus eine übersichtl. Darstellung der polit. Gliederung, sowie der öffentl. Einrichtungen und gesellschaftl. Verhältnisse der einzelnen Ortsgemeinden des Landes Salzburg. (I. Jahrg.) Lex.-8. (IV, 192 S.) Salzburg, Pustet. * — 80
cart. * 1 —

Nicht weiter erschienen.

Gemeindelexikon für das Königr. Preußen. Auf Grund der Materialien der Volkszählung vom 1. Dezbr. 1885 und anderer amtl. Quellen bearb. vom königl. statist. Bureau. 1.—13. Heft. Lex.-8. Berlin, Verlag des k. statist. Bureaus. * 52 —

Inhalt:

Heft 1. Prov. Ostpreußen. (IX, 462 S.) 888. *ℳ 5.80.
" 2. Prov. Westpreußen. (IX, 227 S.) 888. *ℳ 3.60.
" 3. Stadtkreis Berlin und Prov. Brandenburg. (IX, 351 S.) 886. *ℳ 4.40.
" 4. Prov. Pommern. (XI, 298 S.) 888. *ℳ 4.20.
" 5. Prov. Posen. (IX, 346 S.) 888. *ℳ 4.40.
" 6. Schlesien. (IX, 598 S.) 887. *ℳ 9.40.
" 7. Prov. Sachsen. (IX, 285 S.) 888. *ℳ 3.60.
" 8. Prov. Schleswig Holstein. (XI, 176 S.) 888. *ℳ 2.40.
" 9. Prov. Hannover. (IX, 315 S.) 887. *ℳ 4.40.
" 10. Prov. Westfalen. Mit einem Anhang, betr. die Fürstenthümer Waldeck und Pyrmont. (IX, 178, 16 S.) 887. *ℳ 3.—.
" 11. Prov. Hessen-Nassau. (IX, 186 S.) 887. *ℳ 2.40.
" 12. Prov. Rheinland. (IX, 347 S.) 888. *ℳ 4.80.
" 13. Hohenzollernsche Lande. (IX, 15 S.) 887. * 60 Pf.

—— dass. — Generalregister. Lex.-8. (XII, 784 S.) Ebendas. 888. * 10 —

Gemeinden, die, Galiziens und der Bukowina, s. Für die Feste und Freunde des Gustav-Adolf-Vereins.

Gemeinde-Ordnung, revidirte, für das Herzogth. Oldenburg [1873 April 15.]. Mit Inhaltsverzeichniß und alphabet. Sachregister. 8. (75, 18 S.) Oldenburg 887, Schulze'sche Hofbuchh. 1 20

—— die, für die Landestheile diesseits des Rheins. Gesetz vom 29. April 1869, nebst den bezügl. Abänderungen durch das Gesetz vom 19. Jan. 1872. 6. Aufl. 12. (79 S.) Würzburg 888, Stahel'sche Universitäts-Buchh. — 75

—— für die Rheinprovinz vom 23. Juli 1845 in der durch das Gesetz betr. die Gemeindeverfassung in der Rheinprovinz vom 15. Mai 1856 veränderten Fassung und unter Berücksicht. der durch die spätere Gesetzgebung, namentlich durch die neuen Verwaltungsgesetze, hervorgerufenen Abänderungen und Ergänzungen. gr. 8. (56 S.) Elberfeld 887, Bädeker'sche Buchh. * — 60

—— neue, für das Fürstenthum Schwarzburg-Rudolstadt vom 9. Juni 1876. 8. (52 S.) Rudolstadt 876, Hofbuchdruckerei. * — 50

—— die, und die **Gemeinde-Wahlordnung** für das Königr. Böhmen vom 16. April 1864 rc., s. Gesetze für das Königr. Böhmen, Taschen-Ausg.

—— —— für das Land Vorarlberg vom 22. April 1864, ergänzt bis 1888. gr. 8. (32 S.) Bregenz 888, Teutsch. * — 50

Gemeinde-, Stadt- und Dorfordnung, die anhaltische. Neue Ausg. mit den abändernden Bestimmungen des Gesetzes vom 7. April 1887 über die Einführung einer Einkommensteuer

Gerdes, Heinr., Geschichte der Königin Maria Stuart. 1. Tl.: Bis zum Beginn ihrer Gefangenschaft in England. gr. 8. (X, 502 S.) Gotha 885, F. A. Perthes. * 9 —

—— Streitfragen zur Geschichte der Königin Maria Stuart. gr. 8. (XIX, 68 S.) Ebendas. 886. * 1 60

Gerding, L., Vorträge über Erziehung, Führung und Arbeit des Schweißhundes. gr. 8. (IX, 46 S. mit 1 Taf.) Hamburg 886. (Leipzig, A. Twietmeyer.) * 2 —

Gerdolle, H., zur Grundschulden-Ablösungsfrage mit besond. Berücksicht. des Reichslandes Elsaß-Lothringen. Ein Vorschlag zur Reform des dortigen Notariats. gr. 8. (23 S.) Metz 886, Scriba. * — 50

Aus: Deutsche landwirthschaftliche Zeitung, besonders abgedruckt.

—— soll Lothringen unser Irland werden? s. Zeitfragen, soziale.

Gerdts, A. E., die Ursachen des Stotterübels und dessen naturgemässe Heilung, für Aerzte, Erzieher und Sprachleidende. (15 S.) 885; 8. Aufl. gr. 8. (23 S.) Bingen 888. (Frankfurt a. M., Jügel's Nachf.) * 1 —

2.—7. Aufl. erschienen im Selbstverlag.

Gerechtigkeit! Aufruf an alle rechtl. deutschen Männer von einer deutschen Frau. 1.—3. Aufl. 16. (8 S.) Mülheim 887,88, Buchh. des evangel. Vereinshauses. — 3

Gereimtes und Ungereimtes. Skizzen und Epigramme von †Jeremias Deutlich [Max Kalbeck]. 8. (VII, 151 S.) Berlin 885, Freund und Jeckel. * 2 —

Gerer, C., der Amselbaum, —— Erzählungen, —— nur klassisch, —— aus wilder Zeit, | s. Volksbibliothek des Lahrer Hinkenden Boten.

Gerhard, A., aus stillen Tagen. Gedichte. gr. 16. (X, 148 S.) Münster 888, Heinr. Schöningh. geb. mit Goldschn. * 2 —

Gerhard, Carl, Kant's Lehre von der Freiheit. Ein Beitrag zur Lösung des Problems der Willensfreiheit. gr. 8. (V, 84 S.) Heidelberg 885, Weiss' Verlag. * 2 —

Gerhard, Ed., etruskische Spiegel. 5. Bd. Im Auftrage des kaiserl. deutschen archäolog. Instituts bearb. von A. Klügmann und G. Körte. 3.—9. Heft. Imp.-4. (S. 25—112 mit 70 Stat.) Berlin 885, G. Reimer. à Heft *ℳ 9.—. * 63 —

1.—4. Bd. und 5. Bd. 1. und 2. Heft. Ebendas. 1839—84. *ℳ 150.—.

Gerhardi, Jos., loci theologici, cum pro adstruenda veritate tum pro destruenda quorumvis contradicentium falsitate per theses nervose, solide et copiose explicati. Opus praeclarissimum novem tomis comprehensum, denuo juxta editionem principem accurate typis expressam, adjectis notis ipsius Gerhardi posthumis a filio collectis, editionibus ann. 1657 et 1776 collatis, paginis editionis Cottae in margine diligenter notatis, indicibus generalibus post G. H. Mullerum adauctis, addita denique vita Jo. Gerhardi. Indices: I. dictorum s. scripturae. II. dictionum hebraicarum. III. dictionum graecarum. IV. nominum et rerum. Lex.-8. (IV, 104 S.) Leipzig 885, Hinrichs'sche Buch. * 7 —

—— idem. — Ed. altera, cui praefatus est Fr. Frank. 9 tomi. Lex.-8. (IV, XX, 610; 284; 590; 398; 602; 604; 468; 506; XXIV, 429 und Indices IV, 104 S.) Ebendas. 885. * 36 —

geb. in 8 Bde. * 42 —

Gerhardt, Paul, die christliche Religion in ihren Grundzügen. Leitfaden für den evangel. Religionsunterricht, nebst Luthers kleinem Katechismus. 2. neubearb. Aufl. gr. 8. (IV, 124 S.) Breslau 886, (Dülfer's Verlag.) * — 80

Gerhardt, Rob., die christliche Versöhnungslehre nach ihren verschiedenen Auffassungen. Von der objektivsten bis zur subjektivsten dargelegt. gr. 8. (III, 74 S.) Breslau 886, (Max und Comp.) * — 80

Gerhard, W. P., die Haus-Kanalisation, s. XVII. Bd. 1. Abthl. S. 712: Taschenbibliothek, deutsche bautechnische.

Gerhardt, s. Illness, the, of the emperor Frederick III.

—— s. Krankheit, die, Kaiser Friedrich III.

Gerhardt, Adph. v., Handbuch der Homöopathie. Mit Benutzung fremder und eigener Erfahrungen nach dem neuesten Standpunkte der Wissenschaft bearb. 4. vollständ. umgearb. Aufl. 8. (X, 822 S.) Leipzig 885, Dr. W. Schwabe. * 5 —

geb. * 6 —

Gerhardt, C., zur Geschichte der medicinischen Klinik der Universität Würzburg. Festrede zur Feier des dreihundert und zweiten Stiftungstages der Julius-Maximilians-Universität gehalten am 2. Jan. 1884. gr. 4. (42 S.) Würzburg 884, (Thein'sche Druckerei.) — —

Nicht im Handel.

—— Posticus-Lähmung oder Adductoren-Contractur. 8. (8 S.) Würzburg 885, Stahel'sche Universitäts-Buchh. * — 40

Aus: Sitzungsberichte der physikalisch-medicinischen Gesellschaft zu Würzburg, besonders abgedruckt.

Gerhardt, Dagobert v. [†Gerh. von Amyntor], die Waibling! Bruchstück aus dem Tagebuche eines fraktionslosen Deutschen. Dem deutschen Offiziercorps gewidmet. 8. (64 S.) Prenzlau 886, Biller. * 1 —

—— s. †Amyntor, G. v.

Gerhardt, Jul., Flora von Liegnitz, zugleich Exkursionsflora von Schlesien, umfassend die Beschreibung aller wildwachsenden, eingebürgerten und häufig kultivierten Gefässpflanzen des Stadt- und Landkreises Liegnitz und der angrenzenden Kreise, sowie in kürzerer Fassung die des gesamten übrigen Schlesien unter Aufnahme zahlreicher Bestimmungstabellen mit einem allgemeinen Ueberblick über die Gefässpflanzen und ihre Funktionen. Für Freunde und Jünger der Botanik, wie für Schüler höherer Lehranstalten, Seminaristen und Präparanden bearb. und hrsg. gr. 8. (VI, 368 S.) Liegnitz 885, (Reisner'sche Buchh.) * 4 50

†Gerhardt, M. [Anna Maul], die Herren v. Lindenberg. Roman in 8 Büchern. 2 Bde. 8. (322, 332 S.) Braunschweig 887, Wagner's Verlag. * 8 —

—— Frau Susanne. Novelle. 8. (297 S.) Ebendas. 887. * 4 —

—— vor Tagesanbruch. Roman in 2 Bdn. 8. (388, 358 S.) Berlin 885, (Fogge und Fritze.) Bernhardi. * 10 —

—— der Verschollene. Novelle. 8. (316 S.) Braunschweig 887, Wagner's Verlag. * 4 —

Gerhardt, P., die selbstthätigen Kohlenkipper zum Entladen von Kohlen aus Eisenbahnwagen und deren Anlage. gr. 4. (24 Sp. mit 20 Fig. in Holzschn.) Berlin 886, Ernst und Korn. * 3 —

Aus: Zeitschrift für Bauwesen, besonders abgedruckt.

Gerhardt, Rob., die Rohrflöte im Pfeifenregister der Orgel, s. Acta, nova, acad. caes. Leopoldino-Carolinae.

Gerhart, Eman., Vorlagen für das Fachzeichnen der Schuhmacher an gewerblichen Fortbildungsschulen und verwandten Anstalten. Auf Veranlassung und mit Unterstützung des k. k. Ministeriums für Cultus und Unterricht hrsg. Die Darstellung des Baues des menschl. Fusses, nach den Angaben des Karl Langer R. v. Edenberg gezeichnet von Leop. Schauer. gr. 8. (34 S. mit 26 Stat. in gr. Fol. mit Text.) Reichenberg 885, (Schöpfer's Verlag.) Fritsche. * 12 —

Text allein * — 40

—— Vorlagewerk für das Fachzeichnen der Frauen-Kleidermacher an gewerblichen Fortbildungsschulen, sowie zum Selbstunterricht, mit Unterstützung des hohen k. k. Ministeriums des Cultus und Unterrichts hrsg. Nebst anatom. Anhang über den weibl. Torso. gr. 8. (39 S. mit 20 Taf. in gr. Fol. mit Text.) Reichenberg 888, (Fritsche.) * 8 —

Gerheim, Max, über Mischinfection bei Gonorrhoe. gr. 8. (33 S.) Würzburg 888, Stahel'sche Universitäts-Buchh. * 1 20

Aus: Verhandlungen der physikalisch-medicinischen Gesellschaft zu Würzburg, besonders abgedruckt.

Gerichtet! Gerettet! Geschichte einer Magdalene. Ein Seitenstück zum „Kind des Friedens". 8. (92 S.) [Frankfurt a. M.

886, Schriften-Niederlage des Evangel. Vereins.] Stuttgart, Vereinsbuchh. * — 75

Gerichtshalle. Organ für Rechtspflege und Volkswirthschaft. Hrsgbr.: Ign. Pisko und Adf. Kulka. Redact.: Ign. Pisko. 29.—32. Jahrg. 1885—1888. à Jahrg. 52 Nrn. (à Nr. 1—3 Bog.) Imp.-4. Wien (Perles.) à Jahrg. * 18 —

Gerichtskosten, die, für Akte der freiwilligen Gerichtsbarkeit, dargestellt nach den gegenwärtig geltenden Bestimmungen unter Berücksicht. der ergangenen Instruktionen und Entscheidungen, mit Tabellen, sowie über Führung des Handels- und Schiffsregisters, nebst einem Anhang über verschiedene kosten- und stempelgesetzl. Bestimmungen. gr. 8. (IV, 76 S.) Berlin 887, Nauck und Comp. * 1 —

Aus: Beilagen zum Bureau-Blatt für gerichtliche Beamte von 1886 und 1887, besonders abgedruckt.

—— und Stempel in Grundbuchsachen, enthaltend den Kostentarif für Grundbuchsachen und das Gesetz vom 5. Mai 1872, betr. die Stempelabgaben von gewissen bei dem Grundbuche anzubringenden Anträgen, nebst den daneben bestehenden gesetzl. Bestimmungen und den Ausführungsvorschriften, mit Erläuterungen nach den ergangenen Verwaltungs-Entscheidungen und Tabellen. 2. bis auf die neueste Zeit ergänzte und verm. Aufl. gr. 8. (III, 64 S.) Ebendas. 886. ** 1 80

Aus: Sep.-Ausg. der Beilage zum Bureau-Blatt für gerichtliche Beamte, besonders abgedruckt.

Gerichtsordnung, die königlich sächsische, s. Wachler, H.

Gerichtssaal, der. Zeitschrift für Strafrecht, Strafprozeß, gerichtl. Medizin, Gefängnißkunde und ausländ. Literatur. Unter ständiger Mitwirkung von L. v. Bar, Alb. Berner, Hugo Hälschner ꝛc. hrsg. von Fr. O. v. Schwarze. 37. Bd. 6 Hefte. gr. 8. (à Heft 80 S.) Stuttgart 886, Enke. * 12 —

—— daſſ. — 38. Bd. 8 Hefte. gr. 8. (à Heft 80 S.) Ebendaſ. 886. * 12 —

—— daſſ. — Beilageheft zum 37. Bd.: Die Causalität und ihre strafrechtl. Beziehungen. Von M. v. Buri. gr. 8. (III, 155 S.) Ebendaſ. 885. * 4 —

—— daſſ. — Zeitschrift für Strafrecht, Strafprozeß, gerichtl. Medizin, Gefängnißkunde und die gesammte Strafrechtsliteratur. Unter ständiger Mitwirkung von L. v. Bar, Alb. Berner, F. v. Binder ꝛc. hrsg. von F. v. Holtzendorff. 39.—41. Bd. à Bd. 8 Hefte. (à Heft 80 S.) gr. 8. Ebendaſ. 886. à Bd. * 12 —

Gerichtsvollzieherordnung. Abänderung der Geschäftsanweisung für die Gerichtsvollzieher. 8. (27 S.) Berlin 885, Nauck und Comp. * — 40

Gerichts-Zeitung, Berliner. Zeitschrift für Kriminal-, Polizei- und Civil-Gerichtspflege des In- und Auslandes, verbunden mit polit. Rundschau und einem Feuilleton. Redact.: H. Jüterbock. 33.—36. Jahrg. 1885—1888. à Jahrg. 156 Nrn. (à Nr. 2—3 Bog.) Fol. Berlin, G. Behrend. à Jahrg. * 10 —

—— hanseatische. Hauptblatt: Handelsrechtl. Fälle. Redact.: O. Hübener und F. Sthamer. Nebst Beiblatt: Civilrechtl. Fälle. Redact.: D. Schlüter und O. Brandis. 6. und 7. Jahrg. 1885 und 1886. [18. und 19. Jahrg. der Handelsgerichts-Zeitung.] à Jahrg. 52 Nrn. (à Nr. 1½ Bog.) gr. 4. Hamburg, O. Meißner. à Jahrg. * 18 —

ohne Beiblatt *ℳ 12.—.; Beiblatt allein * 12 —

—— daſſ. — Redact.: G. T. Brandis und J. Semler. Nebst Beiblatt: Civilrechtl. Fälle. Redact.: O. Brandis. 8. und 9. Jahrg. 1887 und 1888. [20. und 21. Jahrg. der Handelsgerichts-Zeitung.] à Jahrg. 52 Nrn. (à Nr. 1½ Bog.) gr. 4. Ebendaſ. à Jahrg. * 18 —

ohne Beiblatt *ℳ 12.—.; Beiblatt allein * 12 —

—— daſſ. — Hauptblatt: Handelsrechtl. Fälle. General-Register zu Jahrg. I [1868] bis XVII [1884]. Im Interesse der Hanseat. Gerichtszeitung zusammengestellt von J. Semler. gr. 4. (XI, 287 S.) Ebendaſ. 885. ** 24 —

—— allgemeine österreichische. Redact.: R. Nowak. 36.—39. Jahrg. Neue Folge. 22.—25. Jahrg. 1885—1888. à Jahrg. 52 Nrn. (Bog.) Imp.-4. Wien, Manz'sche Hof-Verlagsh. à Jahrg. * 16 —

Gerichts-Zeitung, sächsische. Redact.: Dec. Rennewitz. Jahrg. 1886. à Jahrg. 52 Nrn. (à Nr. ½ Bog.) gr. 4. Chemnitz, Bieke. * 1 40

Gericke, Chrn. Wilh., s. Sammlung von Missionsschriften.

Gericke, G., goldene Ähren. Tägl. Andachten aus Gottes Wort, gesammelt und nach dem Kirchenjahr geordnet. gr. 8. (VIII, 712, Familienchronik 11 S.) Leipzig 888, Fr. Richter. * 6 —

geb. *ℳ 7.50.; mit Goldschn. * 8 —

Gericke, W., Don Cesar,
—— Maiglöckchen,
—— Ella's Privatstunden,
—— sie und ihr Bild,
—— ein Berliner Standesamt,
—— Herr Director Striese oder ein reisendes Genie,
} s. Liebhaber-Bühne, neue.

Gering, Hugo, Glossar zu den Liedern der Edda, s. Bibliothek der ältesten deutschen Literaturdenkmäler.

—— Kvæþa-brot Bragа ens gamla boddasonar. Bruchstücke von Brages des Alten Gedichten, hrsg. Lex.-8. (31 S.) Halle 886, Niemeyer. * 1 60

Gerke, P., das Metallgeräth. Kunst- und Luxusgegenstände in Brouze, Silber, Zink etc., ausgeführt in hervorragenden Ateliers. 1. Serie. (In 3 Lfgn.) Fol. (à Lfg. 10 Lichtdr.-Taf.) Berlin 886, Claesen und Comp.

In Mappe à Lfg. *ℳ 12.50. * 37 50

Gerke, R., die Festlegung der Böschungsschnittkurve mittels kotirter Projectionen als Beitrag zu der Tracirungslehre. Für Bau-Ingenieure und Landmesser. gr. 8. (31 S. mit 4 autogr. Beilagen.) Hannover 885, Schmorl und v. Seefeld. * 2 —

—— Steinschnitt der Böschungsflügel und schiefen Brückengewölbe. Für Bau-Ingenieure. gr. 8. (VIII, 112 S. mit einem Atlas von 20 autogr. Taf. Ebendas. 886. * 6 —

—— die Triangulation und Polygonisirung der Stadt M.-Gladbach im Reg.-Bez. Düsseldorf. Ausgeführt nach den Vorschriften des königl. preuss. Finanz-Ministeriums, der Anweisung IX vom 25. October 1881 für die trigonometr. und polygonometr. Arbeiten bei Erneuerung der Karten und Bücher des Grundsteuerkatasters. Erläuterungen und Beiträge zur Anweisung IX. Fol. (VI, 94 Sp. mit 26 autogr. Beilagen [2 Bog. Tab., 18 Formulare und 6 Bl. Zeichnungen].) Hannover 885, (Helwing's Verlag.) ** 5 50

Gerkrath, F., die Unanfechtbarkeit des Lebens-Versicherungs-Vertrags. gr. 8. (23 S.) Berlin 888, Dümmler's Verlag. * — 60

Gerlach, über die Entstehungsweise der vorderen Verdoppelung, s. Beiträge zur pathologischen Anatomie, experimentellen Pathologie und praktischen Medicin. Festschrift für F. A. v. Zenker.

Gerlach, Edm., zur Theorie des Segelns. gr. 4. (32 S. mit 1 Fig.-Taf.) Berlin 888, Gaertner's Verlag. * 1 —

Gerlach, G., s. Beschreibung der Bergreviere Siegen I, Siegen II, Burbach und Müsen.

Gerlach, G. Th., über Alkohol und Gemische aus Alkohol und Wasser. gr. 8. (47 S. mit 1 lithogr. Taf.) Wiesbaden 885, Kreidel. * 1 40

—— über Siedetemperaturen der Salzlösungen und Vergleich der Erhöhungen der Siedetemperaturen mit den übrigen Eigenschaften der Salzlösungen. gr. 8. (118 S. mit 7 lithogr. Taf.) Ebendas. 887. * 5 —

Vorstehende zwei Schriften sind aus: Zeitschrift für analytische Chemie, besonders abgedruckt.

Gerlach, Heinr., kleiner Führer durch die Bergstadt Freiberg in Sachsen. 16. (44 S. mit 1 Plan.) Freiberg 887, Gerlach'sche Buchdruckerei. * — 30

Gerlach, Herm. (I.), Lehrbuch des katholischen Kirchenrechts. 4. verb. und bedeutend verm. Aufl. gr. 8. (XIX, 699 S.) Paderborn 885, F. Schöningh. * 12 —

Gerlach, Herm. (II.), Lehrbuch der Mathematik. Für den Schul- und Selbst-Unterricht bearb. 2. Tl. Elemente der Planimetrie. 5. verm. und verb. Aufl. 8. (VI, 158 S. mit 134 Fig. in Holzschn. und 682 Übungssätzen und Aufgaben.) Dessau 885, Reißner. * 1 80

Tl. 1 und 2. Ebendas. 1876,79. *ℳ 3.80.

Gerlach, L., Memorierstoff für den Geschichtsunterricht der höheren Schulanstalten. gr. 8. (IV, 78 S.) Dessau 885, Baumann's Verlagsh. * 80 Pf.; cart. * 1 —

Gerlach, Martin, die Pflanze in Kunst und Gewerbe. Vorrede von Alb. Ilg. Darstellung der schönsten und formreichsten Pflanzen in Natur und Stil zur passt. Verwerthung für das gesammte Gebiet der Kunst und des Kunstgewerbes in reichem Gold-, Silber- und Farbendr. Ornament und kunstgewerbl. Theil von Ant. Seder. Naturalistik von Jul. Berger, Friedr. Sturm, William Unger [Radirung], Ed. Charlemont, Hugo Darnaut und andern hervorragenden Künstlern. (In 2 Serien oder ca. 26 Lfgn.) 1.—23. Lfg. gr. Fol. (à Lfg. 6 Taf. mit 2 Bl. Text.) Wien 886—88, Gerlach und Schenck. à Lfg. *ℳ 14.—. * 322 —

—— s. Haus- und Familien-Chronik. — Karten und Vignetten.

Gerlach, Oemar, Schullieder-Album. Eine Sammlung gern gesungener alter und neuer Lieder im ein- und mehrstimm. Satze. Für den Gesangunterricht in der Volksschule in 2 Heften hrsg. 1. Heft: 100 ein- und zweistimm. Lieder und 6 Kanons. 8. (72 S.) Plauen 886, Neupert's Verlag. * — 35

Gerland, E., die Anwendung der Elektricität bei registrirenden Apparaten, s. Bibliothek, elektrotechnische.

—— die Dampfmaschine im 18. Jahrh. in Deutschland, —— das Thermometer, } s. Sammlung gemeinverständlicher wissenschaftlicher Vorträge.

Gerland, Jos., über intrathoracische Tumoren. Inaugural-Dissertation. gr. 8. (26 S.) Göttingen 887, (Vandenhoeck und Ruprecht's Verlag.) * — 60

Gerlandt, Otto, die in der Provinz Hannover gültigen landespolizeilichen Bestimmungen. 2. Aufl. gr. 8. (VIII, 546 S.) Hannover 887, Norddeutsche Verlags-Anstalt. * 7 —

geb. * 8 —

—— die ortspolizeilichen Bestimmungen der Stadt Hildesheim. gr. 8. (90 S.) Hildesheim 888, Lax. cart. * 1 20

—— das Recht der Polizei-Verordnungen in der Preußischen Monarchie. Zum Gebrauche für Polizei-Behörden und Gerichte nach den neueren Verwaltungsgesetzen zusammengestellt. gr. 8. (VII, 56 S.) Hannover 885, Norddeutsche Verlags-Anstalt. * 1 20

Gerling, Chrn. Ludw., die Pothenotische Aufgabe, in prakt. Beziehung dargestellt. 2. Ausg. gr. 8. (VI, 55 S.) Marburg 886, Elwert's Verlag. * 1 50

Gerling, Friedr. Wilh., Briefe eines Materialisten an eine Idealistin. gr. 8. (97 S.) Berlin 888, George und Fiebler. * 1 50

Gerling, Karl, über Athetosis. Inaugural-Dissertation. gr. 8. (31 S.) Kiel 887, (Lipsius und Tischer.) * 1 —

Gerling, R., Boulanger, —— im hohen Norden, —— eine Judith, —— auf Kanonen, } s. Dilettanten-Mappe.

Gerlitz, G., das Turnen, insbesondere das Mädchen-Turnen unter Berücksicht. der orthopäd. Gymnastik. Ein Wort zur Anregung und Aufklärung an Eltern und Erzieher. gr. 8. (18 S.) Graz 886, Pechel. * — 40

Gerloff, Oswalt, Beitrag zum Strychnin-Diabetes. Inaugural-Dissertation. gr. 8. (17 S.) Kiel 888, (Lipsius und Tischer.) * — 80

Germain, Pierre, éléments d'orfévrerie, divisés en 2 parties de 50 feuilles chacune. (1748.) hoch 4. (3 S. Text.) Frankfurt a. M. 888, Baer und Comp. In Mappe * 40 —

Germania. Vierteljahrsschrift für deutsche Alterthumskunde. Begründet von Frz. Pfeiffer. Hrsg. von Karl Bartsch. 30.—32. Jahrg. Neue Reihe. 18.—20. Jahrg. 1885—1887. à Jahrg. 4 Hefte. gr. 8. (à Heft ca. 128 S.) Wien, Gerold's Sohn. à Jahrg. * 15 —

—— dass. — Hrsg. von Karl Bartsch und Otto Behaghel. 33. Jahrg. Neue Reihe. 21. Jahrg. 1888. 4 Hefte. gr. 8. (à Heft ca. 128 S.) Ebendas. * 15 —

—— die, von Tacitus dem Zweiten aus dem J. 2887. Hrsg. von Otto Bell, Prof. ord. an der Universität Neu-Schönhausen, Provinz Kameran. gr. 8. (30 S.) Berlin 887, Eckstein Nachf. * — 50

Germania-Kalender, illustrierter, für die J. 1886—1889. 4. (à Jahrg. 60—70 S. mit einem Portemonnaie-Kalender und einem Wand-Kalender.) Dresden, A. Köhler. à Jahrg. * — 50

Germanicus, die deutschen Juden in Gegenwart und Zukunft, s. Flugschriften-Sammlung, Eckstein'sche.

—— s. Studentenschaft, die deutsche, und das deutsche Vaterland.

Germanis, um jeden Preis, s. Daheim-Bibliothek.

Germann, H., die Branntweinbesteuerung. Zugleich 2. verb. und erweiterte Ausg. der Schrift: Das Branntweinmonopol und der deutsche Reichstag. Ein Wort an alle, die unser Volk lieb haben. gr. 8. (III, 65 S.) Berlin 886, Puttkammer und Mühlbrecht. * 1 20

Germond, Henri, Leben des Apostels Paulus. Für die Jugend zusammengestellt. Aus dem Französ. übersetzt von Minna Waldner. Mit einem Vorwort von O. Funcke. [2. Aufl.] 16. (IV, 58 S.) Zürich 888, Höhr. * — 50

Gernau, Armin, Ihr sollt auch von mir zeugen! Geistl. Amtsreden. 3. Aufl. gr. 8. (768 S.) Rixdorf 888. (Berlin, C. Read.) *ℳ 10.—; geb. * 12 —

Gerner, Marie, Amor in den Bergen. Aus dem schweizer. Kurleben. 1. und 2. Aufl. 8. (III, 149 S.) Zürich 887,88, Schröter und Meyer. * 2 —

Gernerth, Aug., fünfstellige gemeine Logarithmen der Zahlen und der Winkelfunctionen von 10 zu 10 Secunden, nebst den Proportionaltheilen ihrer Differenzen. 2. Aufl. 4. Abdr. Durchges. von Joh. Spielmann. gr. 8. (VIII, 144 S.) Wien 886, F. Beck. geb. * 3 40

Gernet, A. v., der Emancipationsstreit Weißensteins mit dem Gute Merrhof. Ein Beitrag zur Geschichte der kleinen balt. Städte. 8. (26 S.) Reval 885, (Wassermann.) * — 75

Gerneth, Geschichte des königl. bayerischen 5. Infanterie-Regiments [Großherzog von Hessen]. 2. Tl. 1. Hälfte: 1804—1811. Auf Grund archival. Forschungen verfaßt. gr. 8. (XII, 341 S.) Berlin 887, Mittler und Sohn. * 5 —

1. Tl. Ebendas. 1883. *ℳ 14.—.

Gerok, Gust., christliches Blumenjahr. Spruch und Lied für alle Tage. 16. (180 S. mit eingedr. farb. Illustr.) Nürnberg 887, Heerdegen-Barbeck. geb. mit Goldschn. * 2 —

—— Himmelan! Ein Jahrgang Evangelienpredigten. In Verbindung mit vielen Geistlichen hrsg. 2. Aufl. gr. 8. (VIII, 545 S.) Stuttgart 885, Krabbe. *ℳ 8.—; geb. * 4 20

—— in treuer Hut. Fromme Lieder für die Lebensreise. Ausgewählt von G. G. 3.—5. Aufl. gr. 8. (X, 242 S. mit 24 Bildern in photogr. Lichtdr.) [Frankfurt a. O. 883—87, Waldmann's Verlag.] Leipzig, Balbamus. geb. mit Goldschn. * 9 —

—— dass. — 6. und 7. Aufl. gr. 8. (X, 242 S.) Ebendas. 888. * 9 —

Gerok, Karl v., unter dem Abendstern. Gedichte. 1. und 2. Aufl. (VIII, 135 S. mit Lichtdr.-Bild.) 1887; 3.—5. Aufl. 12. (VIII, 152 S. mit Portr. in Lichtdr.) Stuttgart 888, Greiner und Pfeiffer. geb. mit Goldschn. * 3 50

Gerok, Karl v., Blumen und Sterne. Vermischte Gedichte. 11. Aufl. 12. (XII, 496 S. mit Portr. in Lichtdr.) Stuttgart 888, Greiner und Pfeiffer. geh. mit Goldschn. * 5 50

—— Brosamen. Noch ein Jahrgang Evangel. Predigten nebst einigen Gelegenheitsreden. gr. 8. (VIII, 691 S. mit Portr. des Verf.) Ebendas. 888. *ℳ 5.85.; geb. * 6 75

—— Christkind, s. Mohn, Paul.

—— Festpredigt, s. Förtsch.

—— ein schöner Herbst im Menschenleben. Predigt am 16. Trinitatissonntag 20. Sept. 1885 in Gegenwart Sr. Majestät des deutschen Kaisers in der Schlosskapelle zu Stuttgart gehalten. gr. 8. (11 S.) Stuttgart 885, Greiner und Pfeiffer. * — 20

—— Illusionen und Ideale. Ein Vortrag. 1.—5. Aufl. 8. (32 S.) Stuttgart 886, Krabbe. *ℳ 50 Pf.; geb. * — 75

—— deutsche Ostern. Vaterländ. Gedichte. 7. verm. Aufl. 12. (VIII, 175 S.) Stuttgart 888, Greiner und Pfeiffer. geb. mit Goldschn. * 3 50

—— Palmblätter. 59.—62. Aufl. Der Osias-Ausg. 5.—8. Aufl. 8. (VIII, 472 S. mit 12 Illustr. von Paul Thumann und Portr. in Lichtdr.) Ebendas. 885—888. geb. mit Goldschn. * 9 —

—— dass. — 56.—58. Aufl. Der Taschenausg. 12.—14. Aufl. 16. (VIII, 352 S.) Ebendas. 885—888. geb. mit Goldschn. * 3 —

—— dass. — 56.—58. Aufl. (Der Miniatur-Ausg. 34.—36. Aufl.) 8. (VIII, 472 S.) Ebendas. 885—887. geb. mit Goldschn. * 5 50

—— dass. — 55. Aufl. (Der Pracht-Ausg. 6. Aufl.) 4. (IV, 419 S. mit Illustr. von Paul Thumann und dem Bilde des Verf.) Ebendas. 886. geb. mit Goldschn. * 18 —

—— Predigt am Neujahrsfest 1887 in der Königl. Schlosskapelle zu Stuttgart. Lex.-8. (12 S.) Ebendas. 887. * — 20

—— Predigt, zum Trauergottesdienst für Se. Majestät weil. den deutschen Kaiser Friedrich am 18. Juni 1888 gehalten in der K. Schlosskapelle zu Stuttgart. 8. (15 S.) Stuttgart 888, Krabbe. * — 20

—— Predigt, zum Trauergottesdienst für Se. Majestät weil. den deutschen Kaiser Wilhelm I. am 16. März 1888 gehalten in der K. Schlosskapelle zu Stuttgart. 8. (15 S.) Ebendas. 888. * — 20

—— Predigten auf alle Fest-, Sonn- und Feiertage des Kirchenjahres. 1. Bd.: Evangelien-Predigten. 8. Aufl. gr. 8. (VII, 871 S. mit Lichtdr.-Bild.) Stuttgart 886, Greiner und Pfeiffer. *ℳ 5.85.; geb. * * 6 75

—— der barmherzige Samariter. Predigt am 13. Sonntag Trinitatis, gehalten in der K. Schlosskapelle zu Stuttgart. 8. (15 S.) Stuttgart 887, Krabbe. * — 20

—— der letzte Strauß. Vermischte Gedichte. Der „Blumen und Sterne“ neue Folge. 1. und 2. Aufl. (VIII, 200 S.) 1885; 3.—6. Aufl. 12. (VIII, 220 S. mit Lichtdr.-Portr.) Stuttgart 888, Greiner und Pfeiffer. geb. mit Goldschn. * 3 50

Gerold's Rundreise-Führer. Bearb. von Ferd. Zöhrer. Nr. 1—20. 1. Ausg. [1886,87] und 2. neue Ausg. Mit Nachträgen bis 1888. 16. Wien 888, Gerold's Sohn. geb. * 25 60

Inhalt:

Nr. 1. Salzkammergut-Seen. (V, 74 S. mit den Stadt-Plänen von Linz, Ischl und 1 Karte des Salzkammergutes.) * 50 Pf.

» 2. Via Semmering nach Steiermark-Kärnten-Tirol und München-Salzburg. (V, 217 S. mit den Stadt-Plänen von Klagenfurt, Innsbruck, München, Salzburg, Linz und 1 Karte des Alpengebietes.) *ℳ 1.40.

» 3. Via Salzburg-Rosenheim-Kufstein nach Tirol-Kärnten-Steiermark. (V, 186 S. mit den Stadt-Plänen von Linz, Salzburg und Umgebung, Innsbruck, Klagenfurt, Graz und 1 Karte des Alpengebietes.) *ℳ 1.20.

» 4. Via Amstetten nach dem Mannsthal-Ennsthal-Salzburg und Gmunden. (V, 176 S. mit den Stadt-Plänen von Salzburg, Linz und 1 Karte des Alpengebietes.) *ℳ 1.20.

» 5. Süd- und Mitteldeutschland; Baiern-Hessen-Baden-Württemberg. (V, 294 S. mit den Stadt-Plänen von Augsburg, Frankfurt a. M., Heidelberg, Linz, München, Nürnberg, Passau, Regensburg, Stuttgart und 1 Karte der Umgebung von Salzburg.) *ℳ 1.80.

Gerold's Rundreise-Führer etc.

Nr. 6. Das steirische und oberösterreichische Salzkammergut mit Aussee und Kammthal. (V, 103 S. mit den Stadt-Plänen von Ischl und Linz und 1 Karte des Salzkammergutes und des Alpengebietes.) *ℳ 1.—.

» 7. Das oberösterreichische und steirische Salzkammergut, der Semmering und Graz. (V, 121 S. mit den Stadt-Plänen von Graz, Ischl und Linz und 1 Karte des Salzkammergutes und des Alpengebietes.) *ℳ 1.—.

» 8. Die böhmischen Bäder mit Prag und dem Böhmerwald. (V, 122 S. mit den Stadt-Plänen von Karlsbad und Prag.) *ℳ 1.—.

» 9. Süddeutschland [Baiern], Salzburg. (V, 166 S. mit den Stadt-Plänen von Linz, Passau, Regensburg, Nürnberg, München, Salzburg und mit der Karte der Umgebung von Salzburg.) *ℳ 1.20.

» 10. Salzburg, Tirol [Arlbergbahn], Algäu, München. (V, 254 S. mit den Stadt-Plänen von Linz, Salzburg, Innsbruck, München, 1 Karte der Umgebung von Salzburg und 1 Karte des Alpengebietes.) *ℳ 1.60.

» 11. Westbahn nach Amstetten, Ybbsthal und Waidhofen, Ober-Kamsthal mit Admont, Leoben, Graz, Semmeringbahn. [Nebenrouten nach Maria-Zell.] (VII, 109 S. mit dem Plane von Graz und 1 Karte der Ostalpen.) * 80 Pf.

» 12. Westbahn nach dem Salzkammergut, Ober-Kamsthal mit Admont, Ybbsthal mit Waidhofen. (VII, 186 S. mit den Plänen von Linz, Ischl und 1 Karte der Ostalpen.) *ℳ 1.—.

» 13. Westbahn nach dem Salzkammergut, Leoben, Graz, Semmeringbahn. [Nebenrouten nach Maria-Zell.] (V, 166 S. mit den Plänen von Linz, Ischl, Graz und 1 Karte der Ostalpen.) *ℳ 1.20.

» 14. Westbahn nach dem Salzkammergut, Kronprinz Rudolfbahn nach Klagenfurt, Südbahn nach Marburg, Graz, Semmering. [Nebenrouten nach Maria-Zell.] (V, 198 S. mit den Plänen von Linz, Ischl, Klagenfurt, Graz und 1 Karte der Ostalpen.) *ℳ 1.40.

» 15. Westbahn nach Salzburg, Giselabahn bis Bischofshofen, Ober-Kamsthal, Salzkammergut. (V, 163 S. mit den Plänen von Ischl, Linz, Salzburg, 1 Karte der Umgebung von Salzburg und 1 Karte der Ostalpen.) *ℳ 1.60.

» 16. Westbahn nach Salzburg, Giselabahn bis Bischofshofen, Ober-Kamsthal mit Admont, Ybbsthal mit Waidhofen. (V, 141 S. mit den Plänen von Linz, Salzburg, 1 Karte der Umgebung von Salzburg und 1 Karte der Ostalpen.) *ℳ 1.—.

» 17. Westbahn nach Salzburg, Giselabahn bis Bischofshofen, Ober-Kamsthal, Leoben, Bruck, Graz, Semmering. [Nebenrouten nach Maria-Zell.] (V, 170 S. mit den Plänen von Linz, Salzburg, Graz, 1 Karte der Umgebung von Salzburg und 1 Karte der Ostalpen.) *ℳ 1.40.

» 18. Westbahn nach Salzburg, Giselabahn bis Zell am See, Ober-Kamsthal mit Admont, Ybbsthal mit Waidhofen. (V, 186 S. mit den Plänen von Linz, Salzburg, 1 Karte der Umgebung von Salzburg und 1 Karte der Ostalpen.) *ℳ 1.60.

» 19. Westbahn nach Salzburg, Giselabahn nach Wörgl, Innsbruck, Brennerbahn, Pusterthalbahn nach Villach, Rudolfbahn nach St. Michael, Südbahn [Semmering] nach Wien. (V, 277 S. mit den Plänen von Linz, Salzburg, Innsbruck, 1 Karte der Umgebung von Salzburg und 1 Karte der Ostalpen.) *ℳ 1.80.

» 20. Westbahn nach Salzburg, Giselabahn nach Wörgl, Innsbruck, Brennerbahn, Pusterthalbahn nach Villach, Südbahn nach Marburg, Graz, Semmeringbahn. (V, 291 S. mit den Plänen von Linz, Salzburg, Innsbruck, Klagenfurt, Graz, 1 Karte der Umgebung von Salzburg und 1 Karte der Ostalpen.) *ℳ 1.80.

Gerold, Hugo, Studien über die Bäder zu Teplitz in Böhmen. 8. (VIII, 72 S.) Wien 886, (Braumüller.) * 1 60

Gerold, Rosa v., Ausflug nach Athen und Corfu. gr. 8. (VI, 223 S. mit Zeichnungen von Ludw. H. Fischer.) Wien 885, (Gerold's Sohn.) * 5 —

Geroldstein, Jul., aus meinen Jugendtagen. Gedichte. 12. (IX, 54 S.) Bremen 885, Wiegand. cart. mit Goldschn. * 2 — geb. * 2 50

Gersdorf, Anna, praktisches Kochbuch. Eine Anleitung für sparsame Hausfrauen und die es werden wollen zur Herstellung eines bill. und doch kräft. Familientisches. gr. 8. (III, 59 S.) [Dresden 886, Rabelli.] Frankenberg i. S., Roßberg. [* 75 Pf.] * — 50

Gersdorf, F. O., s. Sammlung der im Königreich Sachsen in Geltung befindlichen Vorschriften wegen Unterdrückung der Rehlano-Krankheit.

Gerson, Geo. H., wie es hinter unseren Deichen aussehen müsste. Vorschläge für dauernden Schutz gegen Wassersnoth in unseren Flussniederungen ohne Beeinträchtigung der Ertragsfähigkeit des Grundbesitzes. Eine agronom.-hydrotechn. Studie. Lex.-8. (54 S. mit 3 Taf.) Berlin 888, (Polytechnische Buchh.) * 1 —

Taf. allein * 50 Pf.; Text ohne Taf. * — 50

Gerſon, Johs., Betrachtungen über das Leiden und Sterben unſeres Herrn Jeſu Chriſti. Nach einer Ueberſetzung aus dem Franzöſ. neu in verb. Form hrsg. von Domin. Fauſtmann. 16. (IV, 44 S.) Würzburg 886, Bucher. * — 20

Gerst, J., allgemeine Methode zur Berechnung der speciellen Elementenstörungen in Bahnen von beliebiger Excentricität. Lex.-8. (28 S. mit 1 Holzschn. und 1 Tab.) Wien 887, (Tempsky.) * — 60
Aus: Sitzungsberichte der k. Akademie der Wissenschaften, besonders abgedruckt.

Gerstaecker, A., das Skelet des Dögling, Hyperoodon rostratus [Pont.]. Ein Beitrag zur Osteologie der Cetaceen und zur vergleichenden Morphologie der Wirbelsäule. gr. 4. (III, 175 S. mit 1 Bl. Erklärungen und 2 Steindruckt.) Leipzig 887, C. F. Winter'sche Verlagsh. * 18 —

Gerſtäcker, Friedr., in Amerika. Amerikan. Lebensbild aus neuerer Zeit. Im Anſchluß an „Nach Amerika!“ 4. Aufl. 8. (VIII, 623 S.) Jena 888, Coſtenoble. * 4 —

—— nach Amerika. Ein Volksbuch. 4. Aufl. 2 Bde. 8. (588, 564 S.) Ebendaſ. 888. * 8 —

—— in der Büffelhaut, } ſ. Unterhaltungs-Bibliothek
—— im Buſch, } für Reiſe und Haus.

—— im Eckſenſter. Roman. 4. Aufl. 8. (594 S.) Jena 886, Coſtenoble. * 4 —

—— die Erbſchaft, ſ. Unterhaltungs-Bibliothek für Reiſe und Haus.

—— humoriſtiſche Erzählungen. (Neue Ausg.) 3 Bde. (Irrfahrten. Das ſonderbare Duell. Verhängniſſe.) 12. (129, 106, 130 S.) Berlin 887, A. Goldſchmidt. Zu 1 Bd. geb. * 2 —

—— das böſe Gewiſſen und andere Erzählungen, } ſ. Unterhaltungs-Bibliothek für Reiſe und Haus.
—— Haſemann's Abenteuer, } ſ. Unterhaltungs-Bibliothek für Reiſe und Haus.
—— Jack und Bill, } ſ. Unterhaltungs-Bibliothek für Reiſe und Haus.
—— Jayhawkers, } ſ. Unterhaltungs-Bibliothek für Reiſe und Haus.

—— Irrfahrten. Humoriſtiſche Erzählung. (Neue) Volks-Ausg. 12. (129 S.) Berlin 887, A. Goldſchmidt. geb. * 1 —

—— Kriegsbilder eines Nachzüglers aus dem deutſch-franzöſiſchen Kriege, } ſ. Unterhaltungs-Bibliothek für Reiſe und Haus.
—— das Luftbad, } ſ. Unterhaltungs-Bibliothek für Reiſe und Haus.

—— Herrn Mahlhuber's Reiſeabenteuer. 8. Aufl. 8. (V, 154 S. mit Illuſtr. von Otto Brauſewetter.) Leipzig 887, Brockhaus. * 1 —

—— im Mondenſchein und andere Erzählungen, } ſ. Unterhaltungs-Bibliothek für Reiſe und Haus.
—— durch die Pampas, } ſ. Unterhaltungs-Bibliothek für Reiſe und Haus.

—— neue Reiſen durch die Vereinigten Staaten, Mexiko, Ecuador, Weſtindien und Venezuela. 4. Aufl. 8. (665 S.) Jena 885, Coſtenoble. * 4 —

—— den Teufel an die Wand malen, } ſ. Unterhaltungs-Bibliothek für Reiſe und Haus.
—— das Wallfiſchboot, } ſ. Unterhaltungs-Bibliothek für Reiſe und Haus.

—— aus zwei Welttheilen. Geſammelte Erzählgn. 3. Aufl. — Aus Nord- und Südamerika. Erzählungen. 4. Aufl. 8. (607 S.) Jena 885, Coſtenoble. * 4 —
geb. * 4 60

—— zu wirthſchaftlich und andere Erzählungen, } ſ. Unterhaltungs-Bibliothek für Reiſe und Haus.
—— König Zambiri, } ſ. Unterhaltungs-Bibliothek für Reiſe und Haus.

Gerſtel, Guſt., Liederbuch für Radfahrer. Sammlung der bekannteſten und beliebteſten Radfahrer-Lieder, vereint mit vielen gern geſungenen Vaterlands- und Geſellſchafts-Liedern. [Mit Angabe der Melodien.] 16. (160 S.) Styrum 888, Spaarmann. geb. — 75

Gerstenberg, Heinr., de Eugraphio Terentii interprete. Dissertatio philologica. gr. 8. (118 S.) Jena 886, (Pohle.) * 1 50

Gerſtenbergk, Heinr. v., neuer tabellariſcher Flächen-Berechner nach metriſchem Maßſyſtem für Baugewerke, woraus nicht nur von Bauplätzen, ſondern auch von Wand-, Dach- und Fußbodenflächen, Holz- und Steinmoſaiken, Asphaltierungen und Plattenbelagen ꝛc. der Flächeninhalt nach Quadratmetern und Hundert-, reſp. Zehnteilen des Quadratmeters, aufs Genaueſte und Zuverläſſigſte berechnet, ſofort erſehen werden kann. 8. (XVI, 231 S.) Eiſenach 885, Jacobi. geb. * 3 —

—— der allzeit fertige Holz-Berechner nach metriſchem Maßſyſtem, oder Tafeln, woraus nicht nur von runden, vierkantig behauenen und geſchnittenen Hölzern der Inhalt nach Kubikmetern und Hundertteilen des Kubikmeters, ſondern auch von letzteren der Inhalt nach Quadratmetern und Hundert-, reſp. Zehnteilen des Quadratmeters, aufs Genaueſte und Zuverläſſigſte berechnet, ſofort erſehen werden kann. Nebſt Tabellen zur Berechnung des Geldbetrags der Hölzer ſowohl nach deutſcher Reichs-, als auch öſterreich. Währung. Zum Gebrauche für Staats-, Forſt- und Landwirte, Waldbeſitzer, Bauofficianten, Bau- und Werkleute, Rheder, Schiffskapitäne, Holzhändler, Schneidemüller u. A. 4. neu durchgeſeh. und verm. Aufl. 8. (XXIV, 580 S.) Weimar 886, B. F. Voigt. geb. 3 75

Gerster, Carl, odisch-magnetische [hypnotische] Heilwirkungen. Ungläubigen zur Belehrung und Kranken zum Heile. 2. verm. Aufl. 8. (163 S.) Regensburg 889, Coppenrath's Verlag. * 1 50

Gerſti's, Eug., italieniſche Grammatik zum Schulgebrauch und Privatunterricht, in 4. Aufl. umgearb. und hrsg. von Ferd. Spielmann. gr. 8. (IV, 192 S.) Brixen 887, Weger's Buchh. * 1 60

Gerſtmann, Adſ. (I.), eine kurze Comedien von der Geburt des Herren Chriſti, ſ. Univerſal-Bibliothek Nr. 2071.

Gerſtmann, Adſ. (II.), das moderne deutſche Kunſt-Sortiment. 8. (14 S.) Leipzig-Reudnitz 886, Rühle. ** — 40
Aus: Stärke, Wie ich den Buchhandel erlernte, beſonders abgedruckt.

Gerth, Bernh., griechiſches Übungsbuch. 1. Curſ. [Unter-Tertia.] 2. verb. Aufl. gr. 8. (VIII, 175 S.) Leipzig 887, C. F. Winter'ſche Verlagsh. * 1 60
3. Curſ. noch nicht erſchienen.

Gertler, J., Schulhumor. 12. (105 S.) Reichenberg 888, Fritſche. * 1 —

Gertrudenbuch oder geiſtreiches Gebetbuch, größtentheils aus den Offenbarungen der heil. Gertrud und Mechtild gezogen. Nebſt einem ſehr nützl. und troſtvollen Unterrichte über das Gebet, das allerheiligſte Meßopfer, die hochheil. Kommunion und die Vorbereitung zum Tode. Nach der alten Orig.-Ausg. neu hrsg. von Mich. Sintzel. 22. und 23. Aufl. 8. (524 S. mit Illuſtr.) Regensburg 887, Verlags-Anſtalt. 2 —

—— oder geiſtl. Uebungen der heil. Jungfrau Gertrud der Großen, vom Orden des heil. Benedikt, und Sammlung tägl. Gebete. Nach dem latein. Orig.-Texte von Maurus Wolter. 3. verb. und verm. Aufl. 12. (XXXIX, 395 S. mit 1 Stahlſt.) Ebendaſ. 887. 1 80

Gertrudenbüchlein. Kurzgefaßtes Betbüchlein, enthaltend die nothwendigſten Gebete für einen kathol. Chriſten, ausgezogen aus den Schriften der gotterleuchteten heil. Aebtiſſin Gertrudis Benedictiner-Ordens von einem ehrwürd. und gelehrten Prieſter desſelben heil. Ordens. 6. Aufl. 64. (74 S.) Augsburg 887, Literar. Inſtitut von Dr. M. Huttler. ** — 30
geb. in Calico ** 60 Pf.; in Leder * — 80

Gertſcher, Adb., das engliſche Concursrecht nach dem Geſetze vom 25. Aug. 1883. gr. 8. (IV, 71 S.) Wien 885, Manz'ſche Hof-Verlags- und Univerſitäts-Buchh. * 2 —
Aus: Allgemeine öſterreichiſche Gerichtszeitung, beſonders abgedruckt.

Gervinus, ſ. Briefwechſel zwiſchen Jakob und Wilhelm Grimm, Dahlmann und Gervinus.

Gerzabek, Anna v., Apollonia, } ſ. Jugendſchatz, deutſcher.
—— die Betteltante, } ſ. Jugendſchatz, deutſcher.
—— die Geſchwiſter von Eſchenweiler, } ſ. Jugendſchatz, deutſcher.

Gerzabek, Anna v., auf der Höhe des Lebens. Zwei Erzählungen für die reifere weibl. Jugend. 8. (258 S. mit 1 Holzschn.) Kattowitz 886, Siwinna. geb. * 3 —

Gesammt-Verlags-Katalog des deutschen Buchhandels und des mit ihm im direkten Verkehr stehenden Auslandes. 12. Bd. 3.—8. Lfg.: Die Länder der österreichisch-ungarischen Krone. Agram—Wels. Lex.-8. (Sp. 1—1760.) Münster 885—88, Russell. ** 3 20

—— dass. — 15. Bd.: Ausland. 1. Lfg. Lex.-8. (Sp. 1—224.) Ebendas 886. * — 60

1.—11. Bd., 12. Bd. 1. und 2. Lfg., 13. und 14. Bd. Ebendas. 1881/88. *ℳ 48.—. — 16. und 17. Bd. noch nicht vorhanden.

Gesangbuch, berliner, s. Choralmelodien, 66.

—— evangelisches, für Kirche, Schule und Haus in Basel-Stadt und Basel-Land. 5. Aufl. gr. 16. (X, 362 S.) Basel 887, Detloff's Verlag. geb. * 2 —

—— evangelisches, für die Prov. Brandenburg, nebst Anhang. Berlin 886, Trowitzsch und Sohn.
Miniatur-Ausg. mit kleiner Schrift. (594 S.) ** — 85
Berlin-Pap. ** 1 50
Mittel-Oktav-Ausg. mit mittelgroßer Schrift. (584 S.) ** — 88
Berlin-Pap. ** 1 50
Groß-Oktav-Ausg. mit großer Schrift. (512 S.) ** 1 50
Berlin-Pap. ** 2 50

—— dass. — Ausg. mit Heidelberger Katechismus. Mittel-Oktav-Ausg. (608 S.) Ebendas. 886. ** — 98
Berlin-Pap. ** 1 65

Bd.: Volkslieder-Melodien, geistliche, zum Anhang des evangel. Gesangbuches für die Prov. Brandenburg. — Choralbuch zu dem Gesangbuch, f. Kawerau, g.

—— evangelisches, für Gemeinde und Haus. 10. unveränd. Aufl. Mit Genehmigung der k. k. k. Consistorien A. und H. C. in Wien in den öffentl. Gebrauch der evangel. Kirche eingeführt in Galizien, der Bukowina und in k. k. Schlesien. gr. 8. (XVI, 511 S.) Teschen 886, Prochaska.
geb. in Halbleinw. * 2 64
geb. in Leinw. mit Goldschn. und Schließen * 5 50

—— evangelisches, für Kirche und Haus. 7. Aufl. 8. (VIII, 472 S.) Greifswald 887, Bamberg. ** 1 —

—— evangelisch-christliches, oder Sammlung geistl. Lieder zum Gebrauche bei dem öffentl. und häusl. Gottesdienste evangel. Gemeinden. Nebst einem Anhang von Gebeten und einer kurzgefaßten Erzählung von der Zerstörung Jerusalems. gr. 8. (VIII, 451 S., Anhang 56 S.) Czernowitz 886, (Pardini.) * 2 80

—— für evangelisch-reformirte Gemeinden. Hrsg. von den Konsistorien der evangelisch-reform. Gemeinden zu Dresden und Leipzig. gr. 8. (III, 256 S.) Leipzig 887, Dürr'sche Buchh. * 1 —
Choralbuch dazu (62 S.) * — 40

—— Frankfurter evangelisches. 8. (IV, 396 S.) Frankfurt a. M. 886, Diesterweg. ** — 90
Mit Anhang: Gebete (71 S.) ** 1 10
Anhang allein ** — 20
Ausg. auf feinem Pap. **ℳ 1.80.; mit Anhang ** 1 90
Anhang allein ** — 30

—— dass. — Vierstimmige Chorälle dazu. qu. 4. (XIV, 68 S.) Ebendas. 886. * 2 —

—— dass. — Melodieen dazu. 8. (80 S.) Ebendas. 886. ** — 40
geb. ** — 60

—— evangelisch-lutherisches, der Hannoverschen Landeskirche, nebst Gebeten und Lectionar. kl. 8. (XVI, 424, 96, 216 S.) Stade 886, Pockwitz. ** 1 —

—— für die evangelischen Gemeinden der Prov. Hessen, besonders in der Grafschaft Schaumburg. 8. (XVI, 616 S.) Rinteln 886, Bösendahl. 1 50

—— für die Erzdiöcese Köln, Vor- und Nachspiele zu den Liedern, s. Wiltberger, Aug.

Gesangbuch für die evangelisch-lutherischen Gemeinden des Herzogt. Oldenburg. 14.—16. Aufl. 8. (464 S.) Oldenburg 885—88, Stalling's Verlag. * — 60

—— dass. — Ausg. mit großer Schrift. gr. 8. (IV, 868 S.) Ebendas. 887. ** 2 75

—— dass. — Anhang: Die evangel. und epistol. Texte auf alle Sonntage und Festtage des Kirchenjahres, nebst einer Sammlung von Gebeten. 11. Aufl. 8. (128 S.) Ebendas. 887. ** — 15

—— evangelisches, für Ost- und Westpreußen. Unter Zustimmung der Provinzial-Synode vom J. 1884 und mit Genehmigung des Evangel. Ober-Kirchenrats hrsg. vom königl. Konsistorium der Provinzen Ost- und Westpreußen. 16. (XL, 568 S.) Danzig 887, Kafemann. ** 1 —

—— dass. — Ausg. in abgesetzten Zeilen. 1. und 2. Aufl. schmal 8. (IV, 743 S.) Königsberg 886, Hartung'sche Verlagsdr. * 1 —

—— dass. — 3. Aufl. (in fortlaufenden Zeilen). schmal 8. (IV, 671 S.) Ebendas. 886. * 1 —

—— dass. — Grobschriftige Ausg. schmal 8. (IV, 941 S.) Ebendas. 886. ** 1 50

—— dass. — nebst Melodieen. Unter Zugrundelegung der Provinzial-Synode vom J. 1884 und mit Genehmigung des Evangel. Ober-Kirchenrats hrsg. vom königl. Konsistorium der Provinzen Ost- und Westpreußen. 8. (IV, 663 S.) Königsberg 886, Gräfe und Unzer. ** 2 —
geb. in Halbleder **ℳ 2.50.; in Leder mit Goldschn. ** 4 —
geb. in Chagrinleder ** 6 —
geb. in Kalbleder oder Sammt ** 8 —

—— für die evangelisch-lutherische Kirche unveränderter Augsburgischer Konfession im Königr. Polen, genehmigt und bestätigt von dem Warschauer Evangel.-Augsburg. Konsistorium. (Szittkehmen.) schmal 8. (VIII, 766 S.) Königsberg i. Pr. 886, Hartung'sche Verlagsdr. * 1 60

—— evangelisches, für die reformierten Gemeinden der Prov. Preußen. Taschen-Ausg. 16. (VIII, 600 S.) Gütersloh, Bertelsmann. ** 1 25

—— neu vermehrtes, für die Rostockschen Gemeinden. Unveränd. Abdr. der 5. Aufl. 8. (IV, 640 S.) Rostock 880, Adler's Erben. ** 1 50

—— für die evangelische Landeskirche im Großherzogt. Sachsen. 8.—12. Aufl. 8. (IV, 475 S.) Weimar 885—88, Böhlau. ** — 90

—— für die evangelisch-lutherische Landeskirche des Königreichs Sachsen, s. Choralbuch. — Melodien.

—— für evangelische Gemeinden, besonders in Schlesien. Mit Genehmigung der Landes- und Provinzial-Kirchen-Behörde. (Jauersches Gesangbuch.) 10. Aufl. gr. 8. (XII, 650 S., Anhang 170 S.) Breslau 885, Korn. ** 2 20

—— für evangelische Gemeinden Schlesiens. Nach den Beschlüssen der Provinzial-Synode vom J. 1878 mit Genehmigung des Evangel. Ober-Kirchenraths hrsg. vom königl. Consistorium. (Petit-Ausg. 14.—21. Aufl.) 8. (VII, 439 S., Anhang 80 S.) Ebendas. 885—88. ** 1 20

—— dass. — (Taschen-Ausg.) 16. (VII, 576 S., Anhang 128 S.) Ebendas. 888. ** 1 50

—— dass. — (Corpus-Ausg.) gr. 8. (VII, 391 S., Anhang 80 S.) Ebendas. 887. ** 1 50

—— dass. — (Missal-Ausg. in fetter Schrift.) gr. 8. (VII, 723 S.) Ebendas. 886. ** 2 —

—— allgemeines und vollständiges evangelisches, für die Königl. Preuß. Schlesischen Lande, also eingerichtet, daß es in allen evangel. Gemeinden zu gebrauchen ist, indem man darinnen die erbaulichsten Lieder aus allen in Schlesien zeithero üblichen Gesangbüchern zu allgemeiner Erbauung zusammengetragen hat. Nebst angefügtem Gebet-Buch von Joh. Friedr. Burg. 8. (III, 1492 S.) Ebendas. 887. ** 3 60

—— evangelisch-lutherisches, der Prov. Schleswig-Holstein. Ausg. ohne Noten. 8. (IV, 426 S., Anhang 149 S.) Schleswig 886, Bergas. ** — 75

Gesangbuch, evangelisch-lutherisches, der Prov. Schleswig-Holstein. Taschen-Ausg. 16. (IV, 695 S.) Schleswig 887, Bergas. ℳ Pf. ** 1 70

—— für die evangelischen Schulen Schleswig-Holsteins. Mit Genehmigung des königl. Ministeriums der geistl., Unterrichts- und Medizinal-Angelegenheiten. Nach Vereinbarung mit dem königl. Konsistorium zu Kiel hrsg. im Auftrage des königl. Provinzial-Schul-Kollegiums. 7.—9. Aufl. gr. 16. (IV, 80 S.) Ebendas. 886—87. cart. ** — 40

—— für Schulen. Hrsg. vom Lehrerverein zu Köln. 2 Hefte. 8. Köln 885—88, DuMont-Schauberg'sche Buchh. * 1 —

Inhalt:
Heft 1. Für die unteren Klassen. 81.—87. Aufl. (IV, 76 S.) * 40 Pf.
" 2. Für die oberen Klassen. 19.—84. Aufl. (IV, 124 S.) geb. * 60 Pf.

—— für den Schulgebrauch. 3. Aufl. 8. (24 S.) Löwenberg i. Schl. 885, Köhler. ** — 25

—— zum Gebrauche für die kathol. Schul-Jugend. 8. (42 S.) Sternberg 882, Pialek. geb. * — 40

—— Schwarzburg-Rudolstädtisches, für die öffentliche und häusliche Andacht. 8. Aufl. der umgearb. Ausg. 8. (VIII, 456 S.) Rudolstadt 885, Hofbuchdruckerei. ** 1 10

—— dass. — 9. Aufl. der umgearb. Ausg. 12. (VIII, 458 S.) Ebendas. 887. * 1 35

—— für die evangelisch-lutherische Landeskirche des Fürstent. Schwarzburg-Sondershausen. 8. (632 S.) Sondershausen 887, Eupel. ** 1 10

—— vollständiges, in sich haltend 1000 geistreiche und auserlesene Lieder, sowohl des sel. Hrn. D. Mart. Luther, welche bereits im J. 1596 allhier zu Magdeburg hrsg. worden sind, als auch anderer gottsel. Männer. Nebst einem Gebet-Büchlein und der unveränd. Augsburg. Konfession. Neue Korpus-Ausg. 8. (XVI, 796, 52 S. mit Luther's Bild.) Magdeburg 888, Faber'sche Buchdr. ** 1 25

geb. von *ℳ 2.—. bis ** 5 50

Gesang- und Andachtsbuch, katholisches, zum Gebrauch bei dem öffentlichen Gottesdienste im Bistum Rottenburg. Hrsg. vom Bischöfl. Ordinariat. 7. Aufl. 8. (VI, 696 S.) Gmünd 886, (Roth.) ** 1 15

—— —— dass. — Ausg. mit Noten. 8. (XVIII, 654 S.) Ebendas. 888. ** 1 80

Gesang- und Gebetbuch, evangelisches, für das K. Württembergische Armeekorps. 2. verb. Aufl. 16. (VIII, 255 S.) Stuttgart 888, (Metzler'sche Buchh., Sortiment.) geb. ** — 60

—— —— für die katholische Jugend. Mit Anhang von Choralgesängen. Von einem Priester der Erzdiöcese Freiburg. Neue Aufl. 12. (300 S.) Freiburg i. Br. 885, Herder'sche Verlagsh. ** — 35

—— —— dass. — Mit Anhang von Choralgesängen. (Neue Ster.-Aufl.) 12. (300 S. mit Farbentitel.) Ebendas. 888. ** — 35

—— —— katholisches, zum Gebrauche bei dem [altkatholischen Gottesdienste. 3. erweit. Aufl. 3 Thle. in 1 Bde. 8. (X, 112; 102; 127 S.) Mannheim 886, Loeffler. ** 1 80

geb. **ℳ 1.50., ℳ 2.20., ℳ 3.—. und 3 50

—— —— evangelisches, für die deutsche Kriegsflotte. 16. (VI, 351 S.) Berlin 886, Mittler und Sohn. geb. ** 1 20

Gesangbüchlein für die Volksschule, enthaltend method. Übungen, Lieder und Gesänge. Nach den Bestimmungen der königl. Regierung zusammengestellt und hrsg. von Düsseldorfer Lehrern. 8. (III, 180 S.) Düsseldorf 886, Michels. * — 50

Gesänge aus dem katholischen Andachtsbuche Laudate zum Gebrauche bei dem öffentlichen Gottesdienste im Bisth. Augsburg. Auf besond. bischöfl. Anordnung. 8. Aufl. [mit Text und Melodien]. 8. (160 S.) Augsburg 886, Schmid's Verlag. ** 86 Pf.; geb. ** — 45

—— dass. — Schul-Ausg. Auf besond. bischöfl. Anordnung. 15. Aufl. 8. (142 S.) Ebendas. 887. * — 24

geb. ** — 33

Gesänge, die geistlichen, des Normal-Lehrplans für die katholischen Schulen in Elsaß-Lothringen. Im Auftrage des hochwürdigsten Hrn. Bischofs von Straßburg und mit Genehmigung des Oberschulrates von Elsaß-Lothringen hrsg. 2.—4. Aufl. 12. (IV, 48 S.) Freiburg i. Br. 884—86, Herder'sche Verlagsh. ** — 30

—— die geistlichen, des Normal-Lehrplans für die katholischen Schulen in Elsaß-Lothringen. 5. Aufl. 12. (IV, 48 S.) Ebendas. 887. ** — 30

—— gottesdienstliche, für die katholische Schuljugend. Auszug aus dem Freiburger Diöcesan-Gebetbuche samt einem Anhang von Gebeten und Andachten. 8. Aufl. 12. (VII, 160 S. mit 1 Bild.) Ebendas. 886. ** — 60

geb. ** — 80

—— und Gebete zum Gebrauche für die katholische Schuljugend. 8. durch Gesänge und den 2. Thl. [Gebete] verm. Aufl. 16. (72 S.) Böhm.-Leipa 886, Klußner. geb. * — 20

Gesangs-Komiker, der. Ausgewählte Couplets, Einlagen, Quodlibets mit Melodien und Pianoforte-Begleitung. Nach gebrauchten und handschriftl. Quellen berühmter Komiker hrsg. von K. W. Leipold u. A. 1., 3., 5., 6., 10. und 16. Bd. 8. (à Bd. 80 S.) Leipzig, C. A. Koch. [1. Bd. 4. Aufl. 885; 3. Bd. 3. Aufl. 895; 5. Bd. 2. Aufl. 886; 6. Bd. 3. Aufl. 888; 10. Bd. 2. Aufl. 886; 16. Bd. 2. Aufl. 888.] à Bd. * 1 —

—— dass. — Ausgewählte Couplets, Duette, Solosceenen mit Melodien und Pianoforte-Begleitung. Hrsg. von Eug. Levenberg. Musik von O. Fuchs. 19.—21. Bd. 8. (92; 75; 72 S.) Ebendas. 885—87. à Bd. *ℳ 1.—. * 3 —

—— dass. — Hrsg. von Hugo Pollak. Musik von O. Fuchs. 22. Bd. 8. (75 S.) Ebendas. 889. * 1 —

Vgl. XVII. Bd. 2. Abthl. S. 40: Neuenberg, Eug.

Geschäfts-Adreßbuch von Düsseldorf. Hrsg. vom Verein Creditreform, bearb. von J. Reinhard, auf Grund amtl. Materials. gr. 8. (86 S.) Düsseldorf 888, (F. Vogel.) * 2 —

Geschäfts-Agenda für die J. 1887—1889. schmal Fol. (à Jahrg. 208 S.) Biel, Kuhn. cart. à Jahrg. 1 80

Geschäftsanweisung für die Bekleidungsämter der Marine. gr. 8. (VI, 126 S.) Berlin 887, Mittler und Sohn. * 2 —

—— für die Gerichtsvollzieher, nebst den ergänzenden Ministerialverfügungen, Gerichtsvollzieherordnung, sowie Dienstordnung für die Gerichtsdiener. gr. 8. (VIII, 116 S.) Berlin 886, C. Heymanns Verlag. cart. * 2 40

—— [VI.], vom 20. März 1868 für die Katasterverwaltung bei den königl. Regierungen. Lex.-8. (63 S.) Berlin 888, R. v. Decker's Verlag. * — 80

—— für die kaiserl. Marine-Verpflegungsämter. gr. 8. (III, 44 S.) Berlin 887, Mittler und Sohn. * — 75

—— für die Oberförster der königl. preußischen Staatsforsten vom 4. Juni 1870 unter Berücksicht. der bis zum 1. April 1887 ergangenen abändernden Verfügungen. 4. (99 S.) Berlin 887, Springer. ** 2 —

—— für die Vollziehungsbeamten im Bereiche der Verwaltungen der direkten und indirekten Steuern. Vom 11. Oktbr. 1879. gr. 8. (52 S.) Berlin 888, R. v. Decker's Verlag. * — 60

—— und Geschäftsordnung, die, für die Gerichtsvollzieher vom 24. Juli 1879 bez. 23. Febr. 1885, sowie Verordnungen betr. das Verwaltungszwangsverfahren wegen Beitreibung von Geldbeträgen vom 7. Septbr. 1879 und 4. Aug. 1884. 8. (118 S.) Trier 885, Stephanus. * 1 20

cart. * 1 40

Geschäftsaufsätze. Hilfsbüchlein beim Unterricht im Deutschen für Volksschulen. 1. und 2. verm. Aufl. 8. (32 S. mit 2 Formularen.) Düsseldorf 888, Schwann. ** — 15

—— als Schreibvorlagen für Volks-, Gewerbe- und Fortbildungsschulen, bearb. und hrsg. vom Pestalozzi-Verein zu Gotha. 4. (60 lithogr. S.) Gotha 886, Glässer. geb. 1 50

Geschäfts- und Revier-Eintheilung, die, der Polizei-Verwaltung von Berlin mit Adressen-Nachweis. 8. (176 S.) Berlin 885, Hayn's Erben. *ℳ 1.—.; cart. * 1 25

Geschäftsfrau, die, und die Gehilfinnen im Geschäft. Ein Lehrbuch des Wissenswürdigsten aus den Handelsfächern. Für Frauen und Töchter, welche im Geschäftsleben stehen oder in dasselbe eintreten wollen. Bearb. von der Redact. des Maier-Rothschild. 17 Hefte. gr. 8. (VIII, 527 S.) [Stuttgart 886, Maier.] Berlin, Verlag für Sprach- und Handelswissenschaft (Dr. P. Langenscheidt.) à Heft 30 Pf. 5 10

Geschäfts-Handbuch, Mannheim-Ludwigshafener. Hrsg. von Jos. Landgraf. gr. 8. (VIII, 278 S.) Mannheim 888, (Hermann.) * 4 50

Geschäftsinstruktion für die Stationsintendanturen der kaiserl. Marine. gr. 8. (19 S.) Berlin 887, Mittler und Sohn. * — 40

Geschäfts-Kalender für die J. 1886—1889. Mit einem Anhang für geschäftl. Notizen in verschiedenen Abthlgn., durch Farben bezeichnet. gr. 16. (à Jahrg. 256 S.) Düsseldorf, F. Bagel. geb. à Jahrg. * 1 50

—— badischer, für 1889. 37. Jahrg. gr. 16. (VIII, 132, 220 S.) Lahr, Schauenburg.
geb. in Leinw. *ℳ 1.20.; durchsch. * 1 40
geb. in Leder * 1 40
geb. mit Einnahme- und Ausgabe-Tabellen * 1 60
Frühere Jahrgänge erschienen u. d. T.: Deutscher Geschäfts-Kalender.

—— badischer, mit Geschäfts-Anweisung für Staats- und Gemeindebeamten. 10.—12. Jahrg. 1887—1889. gr. 16. (à Jahrg. ca. 350 S. mit 1 chromolithogr. Eisenbahnkarte.) Tauberbischofsheim, Lang. geb. à Jahrg. *ℳ 1.50.; durchsch. * 1 50
9. Jahrg., s. Lang's badischer Geschäfts-Kalender.

—— für Seifenfabrikanten, Parfumeure und Interessenten der Oel- und Fettbranche auf die J. 1886 und 1887. Hrsg. und bearb. von Herm. Krätzer und Alwin Engelhardt. 12. (XIV, 112; XIV, 122 S.) Leipzig, (Staeffler.)
geb. à Jahrg. * 2 50

—— vollständiger, auf die J. 1886—1889. Neue Folge. 47.—50. Jahrg. gr. 4. (à Jahrg. ca. 170 S. mit Illustr.) Sulzbach, v. Seidel'sche Buchh. à Jahrg. * 1 —
Auf feinem Pap. à Jahrg. ** 1 30

Geschäfts- und Adressen-Kalender, Grazer, für das J. 1889. Ausschließlich nach amtl. Quellen redigirt. Lex.-8. (566 S.) Graz, „Styria". cart. ** 5 —

Geschäfts-Notiz-Kalender, Fromme's, für die J. 1886—1889. 20.—23. Jahrg. 16. (à Jahrg. ca. 280 S.) Wien, Fromme. geb. in Leinw. à Jahrg. 2 40
geb. in Chagrinleder à Jahrg. * 4 40

Geschäfts- und Notizkalender für die Gemeindeverwaltung in Elsaß-Lothringen, enthaltend die Termine für die period. Geschäfte der Gemeindeverwaltung und Ortspolizei, für das Gemeinderechnungswesen, die Armenanstalten, Hospize und Hospitäler, Kirchen- und Fabrikräthe, Sparkassenverwaltungen, höhere und Volksschulen ꝛc., nebst einem Anhang. 1885—1888. 2.—5. Jahrg. Lex.-8. (à Jahrg. 150—160 S.) Straßburg, Straßburger Druckerei und Verlagsanstalt, vorm. Schultz und Comp., Verlag. cart. à Jahrg. * 3 —

Geschäfts- und Schreibkalender für Geistliche der hannoverschen Landeskirche auf die J. 1886—1889. 9.—12. Jahrg. Bearb. von B. Raven. gr. 16. (à Jahrg. 151 S. mit je 1 Eisenbahnkarte.) Hannover, Feesche.
9.—11. Jahrg. geb. à * 1 60
12. Jahrg. geb. * 1 50

Geschäfts-, Bolks- und Amts-Kalender, Salzburgischer, für das J. 1886. Ein unentbehrl. Handbuch für die Bewohner des Landes Salzburg aus allen Ständen. Mit einem Schematismus der kathol. Geistlichkeit der Diöcese Salzburg, des Lehr-Personales und dem Handels- und Gewerbe-Schematismus im Kronlande Salzburg, nebst dem allgemeinen Post- und Telegraphen-Tarif. 14. Jahrg. gr. 8. (106 S.) Salzburg, Mayr'sche Buchh. * 1 20

Geschäfts-, Volks- und Amts-Kalender, Salzburgischer, für die J. 1887 und 1888. Ein unentbehrl. Handbuch für die Bewohner des Landes Salzburg aus allen Ständen. Mit einem Schematismus der kathol. Geistlichkeit der Erzdiöcese Salzburg, des Lehr-Personales und dem Handels- und Gewerbe-Schematismus im Kronlande Salzburg, nebst dem Verzeichnisse sämmtl. Hausbesitzer der Landeshauptstadt Salzburg mit der gassen- und bezirksweisen Häuser-Nummerirung. 15. und 16. Jahrg. gr. 8. (145; 154 S.) Ebendas. à Jahrg. * 1 20

—— —— —— dass. — für das J. 1889. Ein unentbehrl. Handbuch für die Bewohner des Landes Salzburg aus allen Ständen. Mit einem Schematismus der kathol. Geistlichkeit der Diöcese Salzburg, des Lehrpersonales und des Handels- und Gewerbe-Schematismus im Kronlande Salzburg, nebst dem allgemeinen Post- und Telegraphen-Tarif. 17. Jahrg. gr. 8. (122 S.) Ebendas. *ℳ 1.20.; geb. * 1 40

Geschäftsordnung für das k. k. Heer. 1. und 3. Abschnitt. gr. 4. Wien 886, Hof- und Staatsdruckerei. * — 50
Inhalt:
Abschn. 1. Allgemeine Bestimmungen. (33 S.) * 20 Pf.
" 3. Für die Militär-Territorial-Commanden. (7 S.) * 20 Pf.

Geschäfts-Plan des königl. Amtsgerichts Berlin I. für die Geschäftsj. 1885—1887. Amtl. Ausg. 7.—9. Jahrg. gr. 8. (à Jahrg. 40—50 S.) Berlin, (H. R. Mecklenburg.)
à Jahrg. * 1 —

—— des königl. Landgerichts Berlin I. für die Geschäftsj. 1885—1887. Amtl. Ausg. 7.—9. Jahrg. gr. 8. (à Jahrg. ca. 30 S.) Ebendas. à Jahrg. * — 50

Geschäftsresultate, die, der österr.-ungar. Lebensversicherungs-Gesellschaft etc., s. Israel, B.

Geschäfts-Schreib-Kalender für 1886—1889. 12. (à Jahrg. ca. 128 S.) Stuttgart, Rupfer. geb. à Jahrg. * 1 10

Geschäftssprache, die geheime, der Israeliten. Ein Hand- und Hilfsbuch für Alle, welche mit Israeliten in Geschäftsverbindung stehen und der hebr. Sprache [der sogen. Marktsprache] unkundig sind. 7. verm. Aufl. 12. (46 S.) Neustadt a. Aisch 886, Engelhardt. — 75

—— die geheime, der Juden. Ein Hand- und Hilfsbuch für Alle, welche mit Juden in Geschäftsverbindung stehen und der hebr. Sprache [der sogen. Marktsprache] unkundig sind. 8. verm. Aufl. 12. (46 S.) Ebendas. 888. — 75

Geschäfts-Taschenbuch für die Großherzogthümer Mecklenburg auf die J. 1886—1889. 22.—25. Jahrg. gr. 16. (à Jahrg. ca. 250 S. mit 1 Eisenbahnkarte.) Bismar, Hinstorff's Verlag. geb. in Leinw. à Jahrg. * 1 —
geb. in Leder à Jahrg. * 1 50

Geschäftsverkehr, der, mit der Reichsbank. Giro-Conto. Verzeichniß der beleihbaren Effecten. Bankgesetz. Hrsg. von der Redact. des Reichsgesetzbuches. gr. 8. (45 S.) [Berlin 887.] Hamburg, Bruer und Comp. geb. * 1 —

Geschäfts-Vormerk-Blätter für die J. 1886—1889. 14.—17. Jahrg. Lex.-8. (à Jahrg. ca. 95 S.) Wien, Hof- und Staatsdruckerei. à Jahrg. — 60

Geschäftsvormerk-Kalender pro 1886—1889. 5.—8. Jahrg. Praktisches Einschreibebuch für alle geschäftl. Vorkommnisse. gr. 8. (à Jahrg. XXXVI, 200 S.) Wien, Perles.
cart. à Jahrg. * 1 60

Geschäfts-Zeitung. Organ für Volkswirthschaft und den gesammten Verkehr in Realitäten, Hypothekar-Darlehen, Wohnungen, Geschäftslokale, gewerbliche Geschäfte jeder Art, überhaupt wie immer geartete Vermittelungen. 20.—23. Jahrg. 1886—1888. à Jahrg. 24 Nrn. (Bog.) gr. 4. Wien, Administration. à Jahrg. ** 10 —

—— für Detail- und mi-Gros-Handlungen. Organ für die Interessen des Spezerei- und Manufakturgeschäftes, der Handlungen mit Colonialwaaren ꝛc. Redact.: O. Meyer. 1. Jahrg.

Juli 1888—Juni 1889. 24 Nrn. (à Nr. 2 Bog.) gr. 4. Zürich, Schröter und Meyer. * 4 40
Halbjährlich *ℳ 2.40.; vierteljährlich * 1 25

Geschichte, allgemeine, in Einzeldarstellungen. Unter Mitwirkung von Fel. Bamberg, F. v. Bezold, Alex. Brückner, Fel. Dahn, Gust. Droysen, Johs. Dümichen, Bernh. Erdmannsdörffer, Thdr. Flathe, Ludw. Geiger, G. F. Hertzberg, F. Hommel, E. O. Hopp, Ferd. Justi, Bernh. Kugler, S. Lefmann, A. Müller, W. Oncken, Mart. Philippson, H. Prutz, E. Ruge, Th. Schiemann, Bernh. Stade, Alfr. Stern, Ed. Winkelmann, Adam Wolf hrsg. von Wilh. Oncken. Mit eingedr. Holzschn., Holzschnitaf., Chromolithogr., Facsimiles und Karten. (Zu ca. 180 Abthlgn.) 105.—160. Abthl. Lex.-8. Berlin 885—89, Grote'sche Verlagsh. Subscr.-Pr. à Abthl. 3 —
Einzeln à Abthl. 6 —

Inhalt:

Bamberg, Felix, Geschichte der orientalischen Angelegenheit im Zeitraum des Pariser und des Berliner Friedens. (S. 1—160 mit eingedr. Holzschn., 2 Grundrissen und 1 Karte.) (Abthl. 149.)
Bezold, Friedr. v., Geschichte der deutschen Reformation. (S. 1—480 mit eingedr. Holzschn. und 6 Taf.) (Abthl. 113. 145. 156.)
Dahn, Felix, Urgeschichte der germanischen und romanischen Völker. (3. Bd. S. 641—1186 mit eingedr. Holzschn., 5 Taf. und 3 Karten.) (Abthl. 120. 134. 141. 143.)
Droysen, G., das Zeitalter des dreißigjährigen Krieges. Geschichte und Vorgeschichte. (S. 1—144 mit eingedr. Holzschn., 2 Taf. und 2 Facs.) (Abthl. 142.)
Erdmannsdörffer, Bernh., deutsche Geschichte vom westfälischen Frieden bis zum Regierungsantritt Friedrichs des Großen 1648—1740. (S. 1—320 mit eingedr. Holzschn., 3 Taf. und 1 Karte.) (Abthl. 146. 160.)
Hommel, Fritz, Geschichte Babyloniens-Assyriens. (S. 161—... mit eingedr. Holzschn. und Taf.) (Abthl. 117. 133. 147. 157.)
Hopp, Ernst Otto, Bundesstaat und Bundeskrieg in Nordamerika. Mit einem Abriß der Colonialgeschichte als Einleitung. (776 S. mit eingedr. Holzschn., 13 Taf. und 4 Karten.) (Abthl. 105—107. 112. 116. 119.)
Lefmann, S., Geschichte des alten Indiens. (S. 529—672 mit eingedr. Holzschn. und 1 Taf.) (Abthl. 144.)
Meyer, Ed., Geschichte des alten Aegyptens. (420 S. mit eingedr. Holzschn. 10 Taf. und 2 Karten.) (Abthl. 115. 132. 145.)
Müller, A., der Islam im Morgen- und Abendland. (2. Bd. 685 S. mit eingedr. Holzschn., 13 Taf. und 4 Karten.) (Abthl. 122. 123. 125. 136. 137.)
Oncken, Wilh., das Zeitalter der Revolution, des Kaiserreiches und der Befreiungskriege. (1. Bd. S. 753—863 mit eingedr. Holzschn., 3 Taf. und 2 Karten; 2. Bd. 954 S. mit eingedr. Holzschn., 25 Taf. und 12 Facs.) (Abthl. 107. 114. 121. 137—140.)
— das Zeitalter des Kaisers Wilhelm. (S. 1—640.) (Abthl. 150. 154. 155. 158.)
Wietschmann, Mich., Geschichte der Phönizier (mit Ausschluß von Karthago und bis zur persischen Zeit). (S. 1—160.) (Abtl. 159.)
Prutz, Hans, Staatengeschichte des Abendlandes im Mittelalter. (1. Bd. VI, S. 321—794 mit eingedr. Holzschn., 4 Taf. und 3 Facs.; 2. Bd. 855 S. mit eingedr. Holzschn., 47 Taf. und 3 Karten.) (Abthl. 109—111. 128—131. 134. 135.)
Schiemann, Thdr., Rußland, Polen und Livland bis ins 17. Jahrh. (1. Bd. S. 433 668 mit eingedr. Holzschn. und 8 Taf.; 2. Bd. S. 1—248 mit eingedr. Holzschn. und 4 Taf.) (Abthl. 118. 129. 135. 136. 161.)
Stade, Bernh., und Osk. Holzmann, Geschichte des Volkes Israel. 1. Bd. von B. S. (V, S. 465 710 mit eingedr. Holzschn. und 5 Taf.) (Abthl. 108. 127.) — 2. Bd. von O. H., das Ende des jüdischen Staatswesens und die Entstehung des Christenthums. (Abthl. 148. 158—154. 157.)

Band-Ausgabe (gebundene Exemplare) in 4 Haupt-Abthlgn., von denen jede zum Subscriptionspreise [Sc.] continuirt; — einzelne Werke zu den beigefügten Ladenpreisen [Lp.].

1. Haupt-Abthl.:

Hertzberg, G. F., Geschichte von Hellas und Rom. 1. Bd. [Sc.] ℳ 12.—; [Lp.] ℳ 14.75.
— dass. — 2. Bd. [Sc.] ℳ 13.—; [Lp.] ℳ 15.75.
Hommel, F., Geschichte Babyloniens-Assyriens. [Sc.] ℳ 16.—; [Lp.] ℳ 18.75.
Meyer-Dümichen, Geschichte des alten Aegyptens. [Sc.] ℳ 17.50.; [Lp.] ℳ 20.25.
Stade, B., Geschichte des Volkes Israel. 1. Bd. [Sc.] ℳ 14.50.; [Lp.] ℳ 17.25.
— dass. — 2. Bd. [Sc.] ℳ 14.50.; [Lp.] ℳ 17.25.

2. Haupt-Abthl.:

Dahn, F., Urgeschichte der germanischen und romanischen Völker. 1. Bd. [Sc.] ℳ 12.—; [Lp.] ℳ 14.75.
— dass. — 2. Bd. [Sc.] ℳ 10.—; [Lp.] ℳ 12.75.
— dass. — 3. Bd. [Sc.] ℳ 24.—; [Lp.] ℳ 26.75.
Geiger, L., Renaissance und Humanismus in Italien und Deutschland. [Sc.] ℳ 13.—; [Lp.] ℳ 15.75.
Hertzberg, G. F., Geschichte der Byzantiner und des osmanischen Reiches. [Sc.] ℳ 15.—; [Lp.] ℳ 17.75.
— Geschichte des römischen Kaiserreiches. [Sc.] ℳ 17.—; [Lp.] ℳ 19.75.

Geschichte, allgemeine, in Einzeldarstellungen ꝛc. ℳ Pf.

Kugler, B., Geschichte der Kreuzzüge. [Sc.] ℳ 8.40.; [Lp.] ℳ 11.15.
Müller, A., der Islam im Morgen- und Abendland. 1. Bd. [Sc.] ℳ 13.—; [Lp.] ℳ 15.75.
— dass. — 2. Bd. [Sc.] ℳ 14.50.; [Lp.] ℳ 17.25.
Prutz, Hans, Staatengeschichte des Abendlandes im Mittelalter. 1. Bd. [Sc.] ℳ 16.—; [Lp.] ℳ 18.75.
— dass. — 2. Bd. [Sc.] ℳ 18.50.; [Lp.] ℳ 21.25.
Ruge, Sophus, Geschichte des Zeitalters der Entdeckungen. [Sc.] ℳ 12.—; [Lp.] ℳ 14.75.
Schiemann, Th., Rußland, Polen und Livland. 1. Bd. [Sc.] ℳ 15.—; [Lp.] ℳ 17.75.

3. Haupt-Abthl.:

Brückner, Alex., Peter der Große. [Sc.] ℳ 11.—; [Lp.] ℳ 13.75.
— Katharina II. [Sc.] ℳ 13.—; [Lp.] ℳ 15.75.
Oncken, Wilh., Zeitalter Friedrichs des Großen. 1. Bd. [Sc.] ℳ 11.—; [Lp.] ℳ 13.75.
— dass. — 2. Bd. [Sc.] ℳ 17.—; [Lp.] ℳ 19.75.
Philippson, Mart., Zeitalter Ludwigs XIV. [Sc.] ℳ 10.—; [Lp.] ℳ 12.75.
— Westeuropa im Zeitalter von Philipp II., Elisabeth und Heinrich IV. [Sc.] ℳ 16.50.; [Lp.] ℳ 19.25.
Stern, Alfred, Geschichte der Revolution in England. [Sc.] ℳ 6.—; [Lp.] ℳ 8.75.
Wolf-Zwiedineck, Oesterreich unter Maria Theresia, Joseph II. und Leopold II. [Sc.] ℳ 10.—; [Lp.] ℳ 12.75.

4. Haupt-Abthl.:

Flathe, Th., das Zeitalter der Restauration und Revolution. [Sc.] ℳ 17.—; [Lp.] ℳ 19.75.
Hopp, Otto, Bundesstaat und Bundeskrieg in Nordamerika. [Sc.] ℳ 14.—; [Lp.] ℳ 16.75.
Oncken, Wilh., Zeitalter der Revolution, des Kaiserreiches und der Befreiungskriege. 1. Bd. [Sc.] ℳ 18.—; [Lp.] ℳ 20.75.
— dass. — 2. Bd. [Sc.] ℳ 20.—; [Lp.] ℳ 22.75.

— wahre, der Befreiung eines vom Teufel Besessenen. Ein sensationelles Ereigniß aus unsern Tagen. Ausführlich berichtet von einem Augenzeugen. 2. Aufl. 16. (30 S.) Aachen 887, Schweitzer. — 20
— biblische, zugleich Episteln und Evangelien für alle Sonn- und Festtage des Kirchenjahres, nebst Beschreibung, Geschichte und Karte des heil. Landes, für Volksschulen. 12. Aufl. 8. (VIII, 440 S.) Werl 886, Stein. ** — 80
geb. ** 1 10
— biblische, für untere und mittlere Klassen katholischer Volksschulen. 9. Aufl. 8. (144 S. mit 63 Bildern.) Ebendas. 886. 30 Pf.; geb. ** — 40
— die biblische, verwendet beim katechetischen Unterricht. Nach der Chr. v. Schmid-Werfer'schen Bearbeitung. Von einem Katecheten. 8. (IV, 59 S.) München 887, Lentner'sche Buchh. * — 75
— biblische, für den Religions-Unterricht in Basel-Stadt und Baselland. 2. Aufl. Neue Orthographie. 8. (332 S. mit 2 Karten.) Basel 887, Georg Verlag. geb. * 1 50
— dass. — 8. (332 S. mit 2 Karten.) Ebendas. 888. geb. * 1 50
— biblische, für Schule und Haus. Hrsg. vom Vorstande der Lehrer-Wittwen- und Waisenkasse für den Bezirk der Landdrostei Lüneburg. Bearb. von Harburger Lehrern. 5. und 6. Aufl. 8. (VIII, 171 S. mit 1 color. Karte der bibl. Länder.) Harburg 887,88, Elkan. geb. 1 —
— biblische, für evangelische Schulen. Mit ergänzenden Anhängen. Den Lehrbedürfnissen der Volksschule entsprechend nach den Forderungen bayer. Kreislehrpläne bearb. Ein Kärtchen als Beigabe. 8. (XII, 192 S. mit 1 Holzschn.) München 887, Oldenbourg, Abtheilung für Schulbücher. ** — 45
— biblische, für die evangelischen Schulen des Großherzogtums Hessen. [Neue Ausgabe.] 8. (VII, 284 S. mit 4 Karten.) Darmstadt 886,87,88, (Waitz.) ** — 80
geb. ** 1 —
— kurze biblische, des Alten Testamentes in Fragen und Antworten. 27.—33. Aufl. 8. (16 S.) Straubing 888, Hirmer. * — 10
— kurze biblische, des Neuen Testamentes. 18.—21. Aufl. 8. (16 S.) Ebendas. 888. * — 10
— des deutschen Buchhandels. Im Auftrage des Börsenvereins der deutschen Buchhändler hrsg. von der histor. Kommission desselben. 1. Bd.: Geschichte des deutschen Buchhandels

	ℳ Pf.
bis in das 17. Jahrh. Von Friedr. Kapp. Aus dem Nachlasse des Verf. hrsg. gr. 8. (XXIII, 860 S. mit 3 lithogr. genealog.-statist. Taf.) Leipzig 886, (Geschäftsstelle des Börsenvereins.)	* 16 —
Geschichte, illustrirte, Deutschlands, hrsg. von der Verlagshandlung, mit Text von Thdr. Ebner und unter der artist. Leitung von Max Bach. 1.—46. Lfg. oder 1. und 2. Bd. gr. 8. (VIII, 422; 459 S.) Stuttgart 887/88, Süddeutsches Verlags-Institut. à Lfg. * 40 Pf.	* 18 40
geb. in Leinw. à Bd.	* 20 —
geb. in Halbfrz. à Bd.	* 22 —
— der Stadt Düsseldorf in 12 Abhandlungen. Festschrift zum 600jähr. Jubiläum. Hrsg. vom Düsseldorfer Geschichtsverein. gr. 8. (499 S. mit eingedr. Illustr. und 1 Karte.) Düsseldorf 888, Kranes.	* 8 —
geb.	* 11 —
— der Einigungskriege 1864. 1866. 1870/71. Nach den amtlichen Quellen für die Mitkämpfer und das deutsche Volk geschildert. Mit Karten und Schlachtplänen, Portraits und anderen Abbild. 60 Lfgn. oder 4 Tle. gr. 8. Berlin, [Kempel.] Dümmler's Verlag. à Lfg. * 50 Pf.; compl.	* 29 50

Inhalt:

II. 1. Krause, A. [†G. Hörcher], Geschichte des Krieges gegen Dänemark 1864. (XII, 469 S.) 886. ℳ 6.—; geb. ℳ 7.50.
- 2. — Geschichte des Krieges gegen Oesterreich und des Mainfeldzuges 1866. (XV, 547 S.) 886. ℳ 7.50; geb. ℳ 9.—.
- 3. 4. — Geschichte des Krieges gegen Frankreich 1870/71. 2 Tle. (XIV, 603; XIV, 636 S.) 887/88. à Tl. ℳ 8.—; geb. ℳ 9.50.

Die ersten Lieferungen des vorstehenden Werkes erschienen u. d. T.: Hörber, G., Deutschlands Kriegs- und Friedenshelden. Geschichte der Einigungskriege ꝛc.

— der Stadt Elberfeld von den ältesten Zeiten bis zur Gegenwart. [Von C. Lempens.] gr. 8. (66 S. mit 2 Ansichten der Stadt Elberfeld: Elberfeld im J. 1775 und Elberfeld in der Gegenwart.) Elberfeld 888, Loewenstein.	* 1 50
geb.	* 2 50
— des Geschlechtes der Freiherren v. Elverfeldt. Im Auftrage des Gesammthauses hrsg. 2. Tl.: Urkunden und Regesten. 2. Bd. Lex.-8. (VII, 340 S. mit 9 Stammtaf.) Elberfeld 886, (Bädeker'sche Buchh.)	* 6 —
1. Tl. Ebendas. 1884. ℳ 6.—.	
— des Feuerwerkswesens. Festschrift zum 8. Septbr. 1886, dem 50jähr. Gedenktage, an welchem das Feuerwerkspersonal zufolge Allerhöchster Kabinets-Ordre in seiner jetzigen Organisation begründet wurde. 1. Thl.: Die Zeit bis zum J. 1836. gr. 8. (VIII, 74 S.) Berlin 887, Mittler und Sohn.	* 1 50
Den 2. Thl. des Vorstehenden bildet:	
— des Feuerwerkswesens in den letzten 50 Jahren. Festschrift zum 8. Septbr. 1886. 1. und 2. unveränd. Aufl. gr. 8. (III, 108 S.) Ebendas. 886/87.	* 1 50
— des 2. Ostpreußischen Grenadier-Regiments Nr. 3. 2 Thle. Im Auftrage des Regiments verf. von J. Becker und E. Pauly. Mit vielen (13) Kunstbeilagen (in Chromolithogr. und Lichtdr.). gr. 8. (XII, 424; XV, 698 S.) Ebendas. 885.	** 30 —
— des Königl. Preußischen 2. Hessischen Husaren-Regiments Nr. 14 und seiner Hessischen Stammtruppen 1706—1886. 2 Thle. gr. 8. (VIII, 511 S. mit 4 Abbild. und 5 Karten.) Leipzig 887, A. Dürr.	* 11 —
geb. in Leinw.	* 22 75

Inhalt:

Thl. 1. Kessekl, Carl v., die Hessen-Casselschen Husaren von 1706 bis 1806.
- 2. Wrangel, Rob. Frhr. v., [2.] Hessisches Husaren-Regiment A. Kurfürstlich Hessisches 1806—66. B. Königlich Preußisches (Nr. 14) 1866—86.

— des Rabbi Jeschua ben Josef hanozri genannt Jesus Christus. Einzige wirkl. und wahre Enthüllungen über das Leben, die Wunder-Thaten und das Ende des großen Propheten von Nazareth. 7. Aufl. 8. (428 S.) Hamburg 887, L. M. Slogau Sohn.	* 4 —
Geschichte des 2. Großherzoglich hessischen Infanterie-Regiments [Großherzog] Nr. 116. 8. (VIII, 191 S. mit 1 Uebersichtskarte und 2 Skizzen in Steindr.) Berlin 888, Mittler und Sohn. cart.	* 1 50
— des 6. Pommerschen Infanterie-Regiments Nr. 49. 1860—1885. Auf Veranlassung des Regiments dargestellt für die Unteroffiziere und Mannschaften. 8. (IV, 75 S. mit 1 Lichtdr.-Portr. und 7 Skizzen im Text.) Ebendas. 885.	* — 80
— der Kinderbewahranstalten und Kindergärten in Oesterreich, s. Erziehung, Unterricht, Schulwesen.	
— der christlichen Kirche, welche lehrt, wie gnädig Gott der Herr seine heilige Kirche von ihrer Gründung bis auf unsere Tage durch den heil. Geist geleitet hat. Zum Gebrauche für Schule und Haus. Mit bischöfl. Genehmigung. 8. (56 S.) Lingen 887, v. Acken.	* — 30
— der deutschen Kunst. [In 5 Abthlgn.] Mit zahlreichen Text-Illustr. und zum Theil farb. Taf. 1.—25. Lfg. hoch 4. Berlin 885—88, Grote'sche Verlagsh. Subscr.-Pr. à Lfg.	* 2.—. * 50 —

Inhalt:

I. Dohme, Rob., Geschichte der deutschen Baukunst. (444 S.) geh. in Halbfrzbd. Subscr.-Pr. ℳ 12.50; Einzelpr. ℳ 16.—.
II. Bode, Wilh., Geschichte der deutschen Plastik. (356 S.) geh. in Halbfrzbd. Subscr.-Pr. ℳ 14.—; Einzelpr. ℳ 18.—.
III. Lanzi, Hdr., die Malerei. (S. 1—336.)
IV. Lützow, C. v., Kupferstich und Holzschnitt. [Noch nicht erschienen.]
V. Falke, Jac. v., das Kunstgewerbe. (S. 1—192.)

— der vervielfältigenden Künste. Redig. von Carl v. Lützow. Der Kupferstich in der Schule und unter dem Einflusse des Rubens [die Rubensstecher] von Adf. Rosenberg. (In 6—8 Lfgn.) 1. und 2. Lfg. Fol. (S. 1—44 mit eingedr. Illustr. und Taf.) Wien 888, Gesellschaft für vervielfältigende Kunst. à Lfg.	* 5.—. * 10 —
Luxus-Ausg. für 6 Lfgn.	* 100 —
— die, von Langenbrear von O. H. 8. (X, 80 S.) Witten 887, (Kouchh.)	* — 50
— der einheimischen Missionsarbeit in den Grenzen der Central-Synode und der Synode des Nordwestens der reformirten Kirche in den Vereinigten Staaten. 8. (32 S.) Cleveland, O. 886. (Philadelphia, Schäfer und Koradi.)	* — 50
— der Pfarreien der Erzdiöcese Köln. Hrsg. von K. Th. Dumont. Nach den einzelnen Dekanaten geordnet. VI. und XXIV. gr. 8. Köln, Bachem.	* 11 —

Inhalt:

VI. Neuß, Mod. Wilh., Dekanat Bergh. (XII, 629 S.) 887. ℳ 6.—.
XXIV. Aachen, German Hub. Chrn., Dekanat Jülich. (XVI, 405 S.) 884. ℳ 5.—.

Dekanat Grevenbroich. XXII. 1883. ℳ 5.—, s. XVII. Bd. 1. Abthl. S. 259: Dumont, Thdr. — Die übrigen Theile sind noch nicht erschienen.

— des Schlosses zu Sonderburg mit spezieller Beschreibung der Schloßkapelle und der fürstl. Familiengruft. 8. (70 S. mit 1 Bild und 1 genealog. Tab.) Sonderburg 888, in Motte jun.	* — 60
— die, von den Spiefern. Ein Sittengemälde aus dem Volksleben. Zur Warnung und Beherzigung für Jung und Alt erzählt. Von dem Verf. der Beatushöhle (W. Bauberger). 8. Aufl. 8. (IV, 164 S. mit 1 Stahlst.) Regensburg 887, Verlags-Anstalt.	ℳ 1.15.; cart. 1 35
— der europäischen Staaten. Hrsg. von A. H. L. Heeren, F. A. Ukert und W. v. Giesebrecht. 46.—49. Lfg. à 2 Abtlgn. und 50. Lfg. 3 Abtlgn. gr. 8. (Gotha, F. A. Perthes.	* 101 —

Inhalt:

Lfg. 46. 1. Abthl.: Huber, Alf., Geschichte Oesterreichs. 2. Bd. (XVIII, 539 S.) 885. ℳ 10.—.
1. Bd. Ebendas. 1885. ℳ 11.—.
2. Abthl.: Wenzelburger, K. Th., Geschichte der Niederlande. 2. Bd. (V, 990 S.) 886. ℳ 18.—.
- 47. 1. Abthl.: Caro, Jac., Geschichte Polens. 5. Tl. 1. Hälfte: 1455—1480. (XIII, 500 S.) 886. ℳ 10.—.
1. Tl. von M. Roepell. Ebendas. 1840. ℳ 10.—; 2.—4. Tl. von J. Caro. Ebendas. 1863—75. ℳ 38.—.
2. Abthl.: Stälin, Paul Friedr., Geschichte Württembergs. 1. Bd. 2. Hälfte. (XIII, S. 449—864 mit 1 Tab.) 887. ℳ 8.—.
1. Hälfte. Ebendas. 1882. ℳ 8.—.

Geschichte der europäischen Staaten ꝛc.

Bdg. 40. Carlson, Friedr. Ferd., Geschichte Schwedens. 4. Bd.: Geschichte Karls XII. bis zum Altranstädter Frieden 1706. (XII, 400 S.) 887. *ℳ 8.—.
1.—5. Bd. von E. G. Geijer und F. F. Carlson. Ebendas. 1832—75. *ℳ 36.40.
2. Abtl.: Dierauer, Johs., Geschichte der Schweizerischen Eidgenossenschaft. 1. Bd. [Bis 1415.] (XXI, 445 S.) 887. *ℳ 9.—.
• 40. 1. Abthl.: Huber, Alf., Geschichte Österreichs. 2. Bd. (XX, 563 S.) 888. *ℳ 11.— — 3. Abthl.: Caro, Jac., Geschichte Polens. 3. Bd. 2. Hälfte: 1481—1506. (XII, S. 565—1081.) 888. *ℳ 10.—.
• 50. 1. Abt.: Reimann, G., neuere Geschichte des preußischen Staates vom Hubertusburger Frieden bis zum Wiener Kongreß. 2. Bd. (XVI, 702 S.) 888. *ℳ 12.—.
1. Bd. Ebendas. 1882. *ℳ 10.—.
2. und 3. Abtl.: Bohn, Hellf., deutsche Geschichte. 1. Bd.: Geschichte der deutschen Urzeit. 2. Hälfte und Register. [Bis a. 814.] (XXIII, 751; 54 S. mit 4 chromolithogr. Karten und 1 Stammtaf.) 888. *ℳ 18.—.
1. Bd. 1. Hälfte. Ebendas. 1883. *ℳ 10.—.
1.—45. Bd. Ebendas. 1879—85. *ℳ 682.80.

—— kleine, und kurze Beschreibung der Stadtpfarrkirche zum heil. Geist in München. Zur Kirchweihe 1868 von dem derzeitigen Pfarrer zusammengestellt. gr. 8. (28 S.) München 868, Lentner'sche Buchh. ** — 25

—— bis, von den Troglodyten. Nach zuverläss. Quellen ersetzt und erzählt von Immanuel Baldur. 8. (VII, 101 S.) Leipzig 885, Renger'sche Buchh. * 2 —

—— des Turnvereins Kaiserslautern 1861—1886. Eine Festgabe zu dessen 25jähr. Stiftungsfest. Hrsg. vom Turnrath. kl. 8. (II, 76 S.) Kaiserslautern 886, (Crusius.) * — 50

—— des Turnwesens in Bonn seit dem J. 1816, insbesondere des Bonner Turnvereins. Eine Festgabe zum 25. Stiftungsfest des Bonner Turnvereins, hrsg. vom Vorstande desselben. 8. (79 S.) Bonn 885, (Habicht.) * 1 —

—— die, der deutschen Wappenbilder. Aus Rott v. Rotberg's Nachlasse hrsg. von der k. k. heraldischen Gesellschaft „Adler" in Wien. gr. 4. (109 S. mit dem Portr. des Verf. und 770 Text-Illustr.) Frankfurt a. M. 868, Rommel. * 4 —

—— der Festung Weichselmünde bis zur preußischen Besitznahme 1796. Aus dem Kriegs-Archive des Großen Generalstabes. Hrsg. von Fritz Hoenig. gr. 8. (VII, 76 S. mit 2 Skizzen.) Berlin 886, E. Luckhardt. * 2 —

—— der Weltlitteratur in Einzeldarstellungen. 6. Bd. 1. Abthl. und 7.—10. Bd. gr. 8. Leipzig, Friedrich. * 61 50
geb. * 69 50

Inhalt:
Bd. 6. 1. Abthl.: Bender, Ferd., Geschichte der griechischen Litteratur von ihren Anfängen bis auf die Zeit der Ptolemäer. (XII, 762 S.) 886. *ℳ 12.—; geb. *ℳ 13.50.
» 7. Reinhold, Alex. v., Geschichte der russischen Litteratur von ihren Anfängen bis auf die neueste Zeit. (XV, 943 S.) 886, 86. *ℳ 13.50; geb. *ℳ 15.—.
Die Ausgabe dieses Bandes erfolgte in 14 Lfgn. à *ℳ 1.—.
» 8. Schweitzer, Ph., Geschichte der skandinavischen Litteratur von ihren Anfängen bis auf die neueste Zeit. 1. und 2. Thl. [1. Thl.: Geschichte der altskandinav. Litteratur von den ältesten Zeiten bis zur Reformation. (XXIII, 226 S.) 886. *ℳ 4.—; geb. *ℳ 5.— — 2. Thl.: Von der Reformation bis auf die skandinav. Renaissance im 18. Jahrh. (X, 272 S.) 886. *ℳ 5.—; geb. *ℳ 6.—] *ℳ 9.—; geb. *ℳ 11.—.
» 9. Schnalder, L., Geschichte der niederländischen Litteratur. Mit Benutzung der hinterlassenen Arbeit von Ferd. v. Hellwald verf. und durch Proben veranschaulicht. (XVI, 868 S.) 887. *ℳ 12.—; geb. *ℳ 13.50.
» 10. Schwicker, Joh. Heinr., Geschichte der ungarischen Litteratur. (VIII, 944 S.) 889. *ℳ 15.—; geb. *ℳ 16.50.
2.—5. Bd. und 6. Bd. 2. Abthl. Ebendas. 1889—94. *ℳ 54.—; geb. *ℳ 64.20. — Der 1. Bd.: Geschichte der französischen Litteratur, ist in neuer Bearbeitung von L. de Hessem angekündigt; die frühere Bearbeitung ist aus der Sammlung ausgeschieden. — Vgl.: Engel, Ed., Geschichte der französischen Litteratur.

—— der Wissenschaften in Deutschland. Neuere Zeit. Auf Veranlassung Sr. Maj. des Königs von Bayern hrsg. durch die histor. Kommission bei der königl. Akademie der Wissenschaften. 20. Bd.: Geschichte der deutschen Historiographie seit dem Auftreten des Humanismus. Von Frz. X. v. Wegele. gr. 8. (X, 1096 S.) München 885, Oldenbourg.
Subscr.-Pr. *ℳ 12.—; Ladenpr. * 14 —

Geschichte der Familie v. Wrangel vom J. 1250 bis auf die Gegenwart. Nach Urkunden und Tagebüchern bearb. 2 Bde. Text, 1 Bd. Stammtafeln und 1 Bd. Beilagen. gr. 4. (Text 2 Bde. XII, 1020 S.) Berlin 887, Baensch. * 100 —

—— illustrirte, von Württemberg. Hrsg. von der Verlagshandlung unter Mitwirkung von Dürr, Thdr. Ebner, Geiger, A. Klemm, A. Landenberger, Paul Lang, Mayer und Rich. Weitbrecht, unter der artist. Leitung von Max Bach. (In 47 Lfgn.) Lex.-8. (XXXII, 787 S.) Stuttgart 886, [Hänselmann.] Süddeutsches Verlags-Institut.
à Lfg. * 40 Pf.; compl. geb. * 20 —

Geschichten, biblische, für Mittelklassen und gemischte Schulen. Mit den Worten der heil. Schrift erzählt. 8. (260 S. mit Abbild.) St. Louis, Mo. 886. (Dresden, H. J. Naumann.)
cart. * 2 —

—— bess. — für Oberklassen. Hrsg. von der evangel. Synode von Missouri, Ohio u. a. St. 7. Aufl. 8. (236 S.) (Ebendas.) 886. *ℳ 1.50; geb. * 2 25

—— bess. — für Unterklassen. 8. (151 S. mit eingedr. Holzschn.) (Ebendas.) 885. geb. * — 90

—— biblische, mit 32 Bildern für Wochen- und Sonntagsschulen. 22. Aufl. 8. (291 S.) Reading, Pa. 888, Pilger-Buchhandlung. 1 80

—— zweimal 52 biblische, für Schulen und Familien. 279.—300. Aufl. 8. (191 S. mit Abbild. und 1 Karte.) Cleve 885—87, Boeninghaushandlung.
* — 45
geb. ** — 60

—— biblische, aus dem alten und neuen Testamente. Hrsg. von einem Vereine von Lehrern. 35. Aufl. 8. (96 S.) Potsdam 885, Reutel's Verlag. * 25 Pf.; geb. * — 32
Mit 1 color. Karte von Palästina * 30 Pf.; geb. * — 36

—— kleine, für die Freunde und Freunde der Heidenmission. 1. und 2. Aufl. gr. 8. (16 S.) Erlesitzberge 886. (Leipzig, Buchh. des Vereinshauses.) — 15

—— bis, des Herodot. Deutsch von Heinr. Stein. 2. Aufl. 2 Bde. gr. 8. (352; 355 S.) Oldenburg 886, Ferd. Schmidt's Buchh., Sortiment. ℳ 2.—; geb. 10 —

—— aus dem Highlife. [Aus „Kaviar", Pflanz und heitere Blätter, abgedr. Erzählungen.] 8. (144 S. mit Illustr. in Bunddr.) Budapest 883, Gust. Grimm's Verlag. * 2 50

—— zwei, aus dem vollen Leben. Von ***. I. Das Ideal. II. Morgenroth. 8. (168 S.) Zürich 886, Verlags-Magazin. * 2 —

—— neue, aus dem vollen Leben. I. Der Spaß der Welt. — II. Eine heilige Geschichte in Briefen. — III. Fanny, die Philosophin. — IV. Das Herzen-Knacken. Von *** [Verf. von „Artmodell" und „Morgenroth".] 8. (182 S.) Ebendas. 886. * 1 60

—— lustige. 8. (94 S. mit Illustr.) Budapest 887, Gust. Grimm's Verlag. * 1 50

—— schlimme. Drei Novellen von Gustav Adolf. [Der Page. Cuchen. Die Himmelsbraut.] gr. 8. (135 S.) Zürich 887, Verlags-Magazin. * 1 60

—— alte und neue, von den lieben Tieren, scherzh. und ernsthaft für Jung und Alt, poetisch dargestellt von J. Habelater. 8. (144 S.) Hildesheim 886, Borgmeyer. * 1 —
geb. * 1 50

—— tolle, gesammelt von einem schönen Mädchen. 2. Aufl. 8. (118 S. mit vielen Illustr. in Bunddr.) Budapest 887, Gust. Grimm's Verlag. * 2 50

—— und Bilder aus der Mission. Unter Mitwirkung von Warneck und Grundemann hrsg. von O. Frick. Der ostind. Missions-Nachrichten neue Folge. Nr. 5—7. gr. 8. (32; 36; 36 S. mit je 1 eingedr. Holzschn. und 1 Chromolithogr.) Halle 885—88, Buchh. des Waisenhauses. à Nr. * — 25
Nr. 1—4. Ebendas. 1881—84. à Nr. * 25 Pf.

—— —— zur Förderung der inneren Mission. Beiblatt der Fliegenden Blätter aus dem Rauhen Hause. Redact.: G. Engelbach und J. Wichern. 36. Jahrg. 1885. 12 Nrn. (Beg.

Geschäfts- und Revier-Eintheilung, die, der Polizei-Verwaltung von Berlin mit Adressen-Nachweis. 8. (176 S.) Berlin 885, Hayn's Erben. *ℳ 1.—.; cart. * * — 1 25

Geschäftsfrau, die, und die Gehilfinnen im Geschäft. Ein Lehrbuch des Wissenswürdigsten aus den Handelsfächern. Für Frauen und Töchter, welche im Geschäftsleben stehen oder in dasselbe eintreten wollen. Bearb. von der Redact. des Maier-Rothschild. 17 Hefte. gr. 8. (VIII, 527 S.) [Stuttgart 886, Maier.] Berlin, Verlag für Sprach- und Handelswissenschaft (Dr. P. Langenscheidt.) à Heft 30 Pf. — 5 10

Geschäfts-Handbuch, Mannheim-Ludwigshafener. Hrsg. von Jos. Landgraf. gr. 8. (VIII, 278 S.) Mannheim 888, (Hermann.) * — 4 50

Geschäftsinstruktion für die Stationsintendanturen der kaiserl. Marine. gr. 8. (19 S.) Berlin 887, Mittler und Sohn. * — — 40

Geschäfts-Kalender für die J. 1886—1889. Mit einem Anhang für geschäftl. Notizen in verschiedenen Abtheilgn., durch Farben bezeichnet. gr. 16. (à Jahrg. 256 S.) Düsseldorf, F. Bagel. geb. à Jahrg. * — 1 50

—— **badischer**, für 1889. 37. Jahrg. gr. 16. (VIII, 132, 220 S.) Lahr, Schauenburg.
geb. in Leinw. *ℳ 1.20.; durchsch. * — 1 40
geb. in Leder * — 1 40
geb. mit Einnahme- und Ausgabe-Tabellen * — 1 60
Frühere Jahrgänge erschienen u. d. T.: Deutscher Geschäfts-Kalender.

—— **badischer**, mit Geschäfts-Anweisung für Staats- und Gemeindebeamten. 10.—12. Jahrg. 1887—1889. gr. 16. (à Jahrg. ca. 350 S. mit 1 chromolithogr. Eisenbahnkarte.) Tauberbischofsheim, Lang. geb. à Jahrg. *ℳ 1.30.; durchsch. * — 1 50
9. Jahrg., f. Lang's badischer Geschäfts-Kalender.

—— für **Seifenfabrikanten**, Parfumeure und Interessenten der Oel- und Fettbranche auf die J. 1886 und 1887. Hrsg. und bearb. von Herm. Krätzer und Alwin Engelhardt. 12. (XIV, 112; XIV, 122 S.) Leipzig, (Stauffer.)
geb. à Jahrg. * — 2 50

—— **vollständiger**, auf die J. 1886—1889. Neue Folge. 47.—50. Jahrg. gr. 4. (à Jahrg. ca. 170 S. mit Illustr.) Sulzbach, v. Seidel'sche Buchh. à Jahrg. * — 1 —
Auf feinem Pap. à Jahrg. * * — 1 80

Geschäfts- und Adressen-Kalender, Grazer, für das J. 1889. Ausschließlich nach amtl. Quellen redigirt. Lex.-8. (366 S.) Graz, „Styria". cart. * * — 5 —

Geschäfts-Notiz-Kalender, Fromme's, für die J. 1886—1889. 20.—23. Jahrg. 16. (à Jahrg. ca. 280 S.) Wien, Fromme. geb. in Leinw. à Jahrg. — 2 40
geb. in Chagrinleder à Jahrg. * — 4 40

Geschäfts- und Notizkalender für die Gemeindeverwaltung in Elsaß-Lothringen, enthaltend die Termine für die periodischen Geschäfte der Gemeindeverwaltung und Ortspolizei, für das Gemeinderechnungswesen, die Armenanstalten, Hospize und Hospitäler, Kirchen- und Fabrikräthe, Sparkassenverwaltungen, höhere und Volksschulen ꝛc., nebst einem Anhang. 1885—1888. 2.—5. Jahrg. Lex.-8. (à Jahrg. 150—160 S.) Straßburg, Straßburger Druckerei und Verlagsanstalt, vorm. Schultz und Comp., Verlag. cart. à Jahrg. * — 3 —

Geschäfts- und Schreibkalender für Geistliche der hannoverschen Landeskirche auf die J. 1886—1889. 9.—12. Jahrg. Bearb. von B. Raven. gr. 16. (à Jahrg. 151 S. mit je 1 Eisenbahnkarte.) Hannover, Feesche.
9.—11. Jahrg. geb. à * — 1 60
12. Jahrg. geb. * — 1 50

Geschäfts-, Bolls- und Amts-Kalender, Salzburgischer, für das J. 1886. Ein unentbehrl. Handbuch für die Bewohner des Landes Salzburg aus allen Ständen. Mit einem Schematismus der kathol. Geistlichkeit der Diöcese Salzburg, des Lehr-Personales und dem Handels- und Gewerbe-Schematismus im Kronlande Salzburg, nebst dem allgemeinen Post- und Telegraphen-Tarif. 14. Jahrg. gr. 8. (106 S.) Salzburg, Mayr'sche Buchh. * — 1 20

Geschäfts-, Volks- und Amts-Kalender, Salzburgischer, für die J. 1887 und 1888. Ein unentbehrl. Handbuch für die Bewohner des Landes Salzburg aus allen Ständen. Mit einem Schematismus der kathol. Geistlichkeit der Erzdiöcese Salzburg, des Lehr-Personales und dem Handels- und Gewerbe-Schematismus im Kronlande Salzburg, nebst dem Verzeichnisse sämmtl. Hausbesitzer der Landeshauptstadt Salzburg mit der gassen- und bezirksweisen Häuser-Nummerirung. 15. und 16. Jahrg. gr. 8. (145; 154 S.) Ebendas. à Jahrg. * — 1 20

—— —— —— **dass.** — für das J. 1889. Ein unentbehrl. Handbuch für die Bewohner des Landes Salzburg aus allen Ständen. Mit einem Schematismus der kathol. Geistlichkeit der Diöcese Salzburg, des Lehrpersonales und des Handels- und Gewerbe-Schematismus im Kronlande Salzburg, nebst dem allgemeinen Post- und Telegraphen-Tarif. 17. Jahrg. gr. 8. (122 S.) Ebendas. *ℳ 1.20.; geb. * — 1 40

Geschäftsordnung für das k. k. Heer. 1. und 3. Abschnitt. gr. 4. Wien 886, Hof- und Staatsdruckerei. * — — 50
Inhalt:
Abschn. 1. Allgemeine Bestimmungen. (23 S.) * 20 Pf.
„ 3. Für die Militär-Territorial-Commanden. (21 S.) * 20 Pf.

Geschäfts-Plan des königl. Amtsgerichts Berlin I. für die Geschäftsj. 1885—1887. Amtl. Ausg. 7.—9. Jahrg. gr. 8. (à Jahrg. 40—50 S.) Berlin, (H. A. Mecklenburg.)
à Jahrg. * — 1 —

—— des königl. Landgerichts Berlin I. für die Geschäftsj. 1885—1887. Amtl. Ausg. 7.—9. Jahrg. gr. 8. (à Jahrg. ca. 30 S.) Ebendas. à Jahrg. * — — 50

Geschäftsresultate, die, der österr.-ungar. Lebensversicherungs-Gesellschaft etc., s. Israel, B.

Geschäfts-Schreib-Kalender für 1886—1889. 12. (à Jahrg. ca. 128 S.) Stuttgart, Rupfer. geb. à Jahrg. * — 1 10

Geschäftssprache, die geheime, der Israeliten. Ein Hand- und Hilfsbuch für Alle, welche mit Israeliten in Geschäftsverbindung stehen und der hebr. Sprache [der sogen. Marktsprache] unkundig sind. 7. verm. Aufl. 12. (46 S.) Neustadt a. Aisch 886, Engelhardt. — — 75

—— die geheime, der Juden. Ein Hand- und Hilfsbuch für Alle, welche mit Juden in Geschäftsverbindung stehen und der hebr. Sprache [der sogen. Marktsprache] unkundig sind. 8. verm. Aufl. 12. (46 S.) Ebendas. 888. — — 75

Geschäfts-Taschenbuch für die Großherzogthümer Mecklenburg auf die J. 1886—1889. 22.—25. Jahrg. gr. 16. (à Jahrg. ca. 250 S. mit 1 Eisenbahnkarte.) Wismar, Hinstorff's Verlag. geb. in Leinw. à Jahrg. * — 1 —
geb. in Leder à Jahrg. * — 1 50

Geschäftsverkehr, der, mit der Reichsbank. Giro-Conto. Verzeichniß der beleihbaren Effecten. Bankgesetz. Hrsg. von der Redact. des Reichsgesetzbuches. gr. 8. (45 S.) [Berlin 887.] Hamburg, Bruer und Comp. geb. * — 1 —

Geschäfts-Vermerk-Blätter für die J. 1886—1889. 14.—17. Jahrg. Lex.-8. (à Jahrg. ca. 96 S.) Wien, Hof- und Staatsdruckerei. à Jahrg. — — 60

Geschäftsvermerk-Kalender pro 1886—1889. 5.—8. Jahrg. Praktisches Einschreibebuch für alle geschäftl. Vorkommnisse. gr. 8. (à Jahrg. XXXVI, 200 S.) Wien, Perles.
cart. à Jahrg. * — 1 60

Geschäfts-Zeitung. Organ für Volkswirthschaft und den gesammten Verkehr in Realitäten, Hypothekar-Darlehen, Wohnungen, Geschäftslokale, gewerbliche Geschäfte jeder Art, überhaupt wie immer geartete Vermittelungen. 20.—23. Jahrg. 1886—1888. à Jahrg. 24 Nrn. (Bog.) gr. 4. Wien, Administration. à Jahrg. * * — 10 —

—— für Detail- und mi-Gros-Handlungen. Organ für die Interessen des Spezerei- und Manufakturgeschäftes, der Handlungen mit Colonialwaaren ꝛc. Redact.: G. Meyer. 1. Jahrg.

Geschichtschreiber, die, der deutschen Vorzeit in deutscher Bearbeitung ꝛc.

Bd. 10. Isidors Geschichte der Gothen, Vandalen, Sueven, nebst Auszügen aus der Kirchengeschichte des Beda Venerabilis. Übers. von D. Coste. (X, 60 S.) 887. *-.40 1.—.

„ 11. Die Chronik Fredegars und der Frankenkönige, die Lebensbeschreibungen des Abtes Columban, der Bischöfe Arnulf, Leodegar und Eligius, der Königin Bathilde, übers. von Otto Abel. 2. neu bearb. Aufl. von W. Wattenbach. (XXV, 197 S.) 888. *-.80 2.80.

„ 12. Leben des heil. Gallus und des Abtes Otmar von Sanktgallen. Nach der Ausgabe der Monumenta Germaniae übers. von A. Voltshaft. 2. Aufl. Neu bearb. und eingeleitet von W. Wattenbach. (X, 86 S.) 888. *-.40 1.20.

„ 13. Leben des heil. Bonifazius von Willibald, d. h. Leoba von Rudolf von Fulda, des Abtes Sturmi von Eigil, d. h. Lebuin von Hucbald. Nach den Ausgaben der Monumenta Germaniae übers. von Wilh. Arndt. 2. neu bearb. Aufl. (XX, 143 S.) 888. *-.80 2.—.

„ 14. Die Lebensbeschreibungen des heil. Willibrord, Gregors von Utrecht, Liudgers und Willehads von Bremen. Nach den Ausgaben der Monumenta Germaniae übers. von W. Wattenbach, G. Grandaur, M. Laurent. (VI, 128 S.) 888. *-.40 1.60.

„ 15. Paulus Diakonus und die übrigen Geschichtschreiber der Langobarden. Übers. von Otto Abel. 2. Aufl. bearb. von Richard Jacobi. (XXXII, 278 S.) 888. *-.40 3.—.

„ 16. Kaiser Karls Leben von Einhard. Übers. von Otto Abel. 2. Aufl. bearb. von W. Wattenbach. (76 S.) 888. *-.40 1.—.

„ 17. Einhards Jahrbücher. Aus des Paulus Diakonus Geschichte der Bischöfe von Metz. Die letzten Fortsetzungen des Fredegar. Nach der Ausgabe der Monumenta Germaniae übers. von Otto Abel. 2. Aufl. Bearb. von W. Wattenbach. (VI, 180 S.) 888. *-.40 2.—.

„ 18. Ermoldus Nigellus. Lobgedicht auf Kaiser Ludwig und Elegien an König Pippin. Nach der Ausgabe der Monumenta Germaniae übers. von Th. G. Pfund. Neu bearb. von W. Wattenbach. 2. Aufl. (X, 121 S.) 888. *-.40 1.80.

Geschichtsfreund, der. Mittheilungen des histor. Vereins der fünf Orte Luzern, Uri, Schwyz, Unterwalden und Zug. 40. Bd. gr. 8. (XX, 403 S. mit 2 artist. Beilagen.) Einsiedeln 885, Benziger und Comp. * 6 —

—— dass. — 41. Bd. gr. 8. (XXXVI, 340 S. mit 1 artist. Beilage.) Ebendas. 886. * 6 —

—— dass. — 42. Bd. gr. 8. (XXXVI, 328 S. mit 2 artist. Beilagen.) Ebendas. 887. * 6 —

—— dass. — 43. Bd. gr. 8. (XXIII, 416 S. mit 1 Karte.) Ebendas. 888. * 6 —

—— Allgäuer. Zwanglose Mittheilungen, hrsg. vom Alterthums-Verein Kempten. 1. Jahrg. 6 Nrn. hoch 4. (98 S. mit 17 Taf.) Kempten 888, (Kösel'sche Buchh.) * 6 —

Geschichtskalender, deutscher, für 1885. 2 Tle. gr. 8. Leipzig 886, Grunow. geb. * 11 50

Inhalt:
I. 1. Sachlich geordnete Zusammenstellung der politisch wichtigsten Vorgänge im Deutschen Reich. (XII, 360 S.) geb. *-.— 6.—.
„ 2. Sachlich geordnete Zusammenstellung der politisch wichtigsten Vorgänge in den außerdeutschen Staaten Europas, dem Congo-Staate, amerikan. Staaten, sowie internationaler Kongresse und Akte. (X, 236 S.) geb. *-.— 5.50.

—— dass. — für 1886. 2 Tle. gr. 8. Ebendas. 887. geb. à Tl. *-.— 6.—. * 12 —

Inhalt:
I. 1. Sachlich geordnete Zusammenstellung der politisch wichtigsten Vorgänge im Deutschen Reich. (XV, 439 S.)
„ 2. Sachlich geordnete Zusammenstellung der politisch wichtigsten Vorgänge in den außerdeutschen Staaten. Von Karl Wippermann. (XI, 413 S.)

—— dass. — für 1887. Sachlich geordnete Zusammenstellung der politisch wichtigsten Vorgänge im In- und Ausland. Von Karl Wippermann. 2 Bde. gr. 8. Ebendas. [1. Bd.: 1. Halbjahr. (XVI, 540 S.) 887; 2. Bd.: 2. Halbjahr. (XIV, 470 S.) 888.] à Bd. *-.— 6.—. * 12 —

Geschichts- und Anekdoten-Kalender, erzgebirgischer, auf die J. 1886—1889. 32.—35. Jahrg. 4. (à Jahrg. ca. 30 S.) Schneeberg, Goedsche'sche Buchh. à Jahrg. * — 20

Geschichts- und Haushaltungs-Kalender, Leisniger, auf die J. 1886—1888. 109.—111. Jahrg. 4. (à Jahrg. 32 S.) Leisnig, Ulrich. à Jahrg. * — 20

Geschichtslügen. Eine Widerlegung landläufig. Entstellungen auf dem Gebiete der Geschichte mit besond. Berücksicht. der Kirchengeschichte. Aufs Neue bearb. von drei Freunden der Wahrheit. 4. und 5. Aufl. (XIV, 636 S.) 1885; 6. neu bearb. Aufl. (XIV, 638 S.) und 7. Aufl. (656 S.) 1886; 8. Aufl. 8. (XV, 620 S.) Paderborn 888, F. Schöningh. * 4 50
geb. * 5 50

Geschichtsquellen der Grafschaft Glatz. Hrsg. von Wolkmer und Hohaus. 2. Bd.: Urkunden und Regesten zur Geschichte der Grafschaft Glatz von 1401 bis 1500. gr. 8. (VIII, 647 S.) Habelschwerdt 888, (Franke's Buchh.) * 10 —

1. und 2. Bd. Ebendas. 1883,84. *-.— 9.—.

—— hansische. Hrsg. vom Verein für hansische Geschichte. 4. und 5. Bd. gr. 8. Halle 887, Buchh. des Waisenhauses. * 10 80

Inhalt:
Bd. 4. Schäfer, Dietr., das Buch des Lübeckischen Vogts auf Schonen, nebst 5 Beilagen. (XIV, CLIII, 155 S. mit 3 Taf. und 2 Karten.) *-.— 6.—.
„ 5. Stieda, Wilh., Revaler Zollbücher und Quittungen des 14. Jahrh. (XII, CXXXVIII, 107 S.) *-.— 4.80.

1.—3. Bd. Ebendas. 1873—82. *-.— 19.20.

—— der Stadt Rostock. I.: Johann Tölners Handlungsbuch von 1345—1350. Hrsg. von Karl Koppmann. gr. 8. (XXXVI, 72 S.) Rostock 885, Werther. * 2 40

—— der Provinz Sachsen und angrenzender Gebiete. Hrsg. von der histor. Commission der Prov. Sachsen. 14. Bd. 2. Thl. und 19.—22. Bd. gr. 8. Halle, Hendel. * 70 —

Inhalt:
Bd. 14. 2. Thl.: Hertel, Gust., die Hallischen Schöffenbücher. 2. Thl. [1401 bis 1460.] (VIII, 539 S.) 887. *-.— 14.—.
1. Thl. Ebendas. 1882. *-.— 14.50.
„ 19. Grube, Karl, des Augustinerpropstes Johannes Busch Chronicon Windesemense und Liber de reformatione monasteriorum. (XLVIII, 824 S.) 887. *-.— 16.—.
„ 20. Krühne, Max, Urkundenbuch der Klöster der Grafschaft Mansfeld. (XXIV, 780 S. mit 6 Siegeltaf. und 1 Karte.) 888. *-.— 16.—.
„ 21. Schmidt, Gust., päbstliche Urkunden und Regesten aus den J. 1295—1304, die Gebiete der heutigen Prov. Sachsen und deren Umlande betr. (XII, 491 S.) 886. *-.— 12.—.
„ 22. Kehr, P., und Gust. Schmidt, päbstliche Urkunden und Regesten aus den J. 1295—1378. (VIII, 446 S.) 888. *-.— 12.—.

—— thüringische. Neue Folge. 2. und 3. Bd. [Der ganzen Folge 5. und 6. Bd. 1. Thl.] gr. 8. Jena, Fischer. à Bd. *-.— 15.—. * 30 —

Inhalt:
Bd. 2. Schmidt, Berthold, Urkundenbuch der Vögte von Weida, Gera und Plauen, sowie ihrer Hausklöster Mildenfurth, Cronschwitz, Weida und zum h. Kreuz bei Saalburg. 1. Bd.: 1122—1356. Namens des Vereins für thüring. Geschichte und Alterthumskunde hrsg. (XXIII, 630 S.) 885.
„ 3. Martin, J. M. A., Urkundenbuch der Stadt Jena und ihrer geistlichen Anstalten. 1. Bd.: 1183—1400. Namens des Vereins für thüring. Geschichte und Alterthumskunde hrsg. (XIV, 649 S.) 888.

1.—3. Bd. und Neue Folge 1. Bd. Ebendas. 1854—83. *-.— 30.—.

Geschichtsrepetition. 3 Tle. 8. Coburg, Sendelbach's Verlag. [1. Tl. Bearb. von Friedr. Thdr. Hedenhayn. 7. Aufl. (32 S.) 886; 2. Tl. Bearb. von J. Taubald. 8. Aufl. (30 S.) 887; 3. Tl. Bearb. von J. Taubald. 7. Aufl. (19 S.) 888.] à Tl. *-.20 Pf. * — 60

Geschichtsschreiber, die preussischen, des XVI. und XVII. Jahrh. Hrsg. von dem Verein für die Geschichte von Ost- und Westpreussen. 5. Bd. 2 Hälften: Israel Hoppe's, Burggrafen zu Elbing, Geschichte des ersten schwedisch-polnischen Krieges in Preussen, nebst Anhang. Hrsg. von M. Toeppen. gr. 8. (1. Hälfte S. 1—400; 2. Hälfte. S. 401—785.) Leipzig 887,88, Duncker und Humblot. à Hälfte *-.— 9.—. * 18 —

Geschichtstabellen für die unteren und mittleren Klassen [VI—IIIb] des Katharineums. 2. Aufl. gr. 8. (21 S.) Lübeck 887, (Quitzow.) cart. * — 50

Geschichtszahlen zum Auswendiglernen für die höheren Lehranstalten von Elsaß-Lothringen. 9. Aufl. gr. 8. (12 S.) Straßburg 885, Schmidt's Universitäts-Buchh. * — 20

—— 300, zum Auswendiglernen zusammengestellt von Lehrern des Johanneums zu Lüneburg. 3. Aufl. 8. (15 S.) Lüneburg 885, Herold und Wahlstab'sche Buchh. — 15

Geschlechts- und Beugungs-Regeln der lateinischen Sprache, in Versen bearb. gemäss nach L. Englmanns latein. Elementarbuch. gr. 8. (15 S.) Bamberg 887, Buchner'sche Buchh. * — 20

Geschwind, Rud., die Hybridation und Sämlingszucht der Rosen, ihre Botanik, Classification und Cultur nach den Anforderungen der Neuzeit. Prakt. Anweisung zur Erziehung neuer Rosen-Varietäten und Hybriden aus Samen, sowohl im Freilande als auch in Glashäusern und Fensterbeeten. 2. vollständig durchgesch. und verb. Aufl. gr. 8. (X, 240 S. mit 5 color. Taf.) Leipzig 885, H. Voigt. * 5 50

Gesell, Alex., geologische Verhältnisse des Steinsalzbergbaugebietes von Soóvár mit Rücksicht auf die Wiedereröffnung der ertränkten Steinsalzgrube. [Mittheilungen aus dem Jahrbuch der k. ungar. geolog. Anstalt, 7. Bd. 5. Heft.] Lex.-8. (28 S. mit 4 lithogr. Taf.) Budapest 886, (Kilián's Universitäts-Buchh.) * 3 —

Gesell, C. A. J., die Übelstände des gegenwärtigen deutschen Schauspielwesens und Vorschläge zur Umwandlung desselben. Denkschrift im Auftrag des sächs. Landesverbandes der „Gesellschaft für Verbreitung von Volksbildung" verfasst. gr. 8. (76 S.) Leipzig 886, Matthes. * 1 —

Gesell, Gust., aus der Praxis der Volksschule und für dieselbe. Ausgewählte Entwürfe und Skizzen zu gehaltenen Reden, Vorträgen und Lektionen, nebst einem Anhang: Sprachaufgaben für Oberklassen. gr. 8. (IV, 79 S.) Gotha 888, Thienemann. * 1 —

†Gesellhofen, Jul. [Jul. Fischer], die Jungfrau vom Kynast. Ein Sang aus Schlesiens Bergen. 3. Aufl. 8. ((VII, 201 S.) Breslau 885, Max und Comp. einfach geb. * 2 —
fein geb. * 3 —

—— Junker Hans v. Schweinichen. Fahrten und Lieder eines fröhlichen Gesellen. 2. Aufl. 8. (167 S.) Ebendas. 885. geb. * 2 —

Gesellschaft, die. Realistische Wochenschrift für Litteratur, Kunst und öffentl. Leben. Hrsg. von M. G. Conrad. 1. Jahrg. 1885. 52 Nrn. (Bog.) gr. 8. München. (Heinrichs.) * 10 —

—— dass. — 2. Jahrg. 1886. 12 Hefte. (à Heft 4 Bog.) gr. 8. München, Franz' Verlag. * 10 —
à Heft * 1 —

—— dass. — Monatsschrift für Litteratur und Kunst. Hrsg. von M. G. Conrad. 3. Jahrg. 1887. 12 Hefte. (à Heft 5 Bog.) gr. 8. Leipzig, Friedrich. * 10 —

—— dass. — Hrsg. von M. G. Conrad und Karl Bleibtreu. 4. Jahrg. 1888. 12 Hefte. (à Heft 10 Bog.) gr. 8. Ebendas. * 12 —

—— bunte, qu. 4. (20 zusammenhängende Chromolithogr. auf Carton zum Aufstellen.) Stuttgart 886, Loewe. 2 50

—— dass. — Ein Leporello-Album für kleine Leute. Mit 20 feinen Farbendr.-Bildern. qu. 4. Ebendas. 888. geb. 2 50

—— lustige. qu. 4. (10 lacirte Chromolithogr.) Ebendas. 886. geb. 1 20

Gesellschafter, der. Ein nützl. und unterhalt. Volkskalender auf die J. 1886 und 1887. 46. und 47. Jahrg. Mit der Zugabe eines Noth-Taschenbuches und eines Farbendrucks. 8. (à Jahrg. ca. 230 S. mit vielen Illustr.) Oldenburg, Stalling's Verlag. à Jahrg. * — 40

—— dass. — Ein nützl. und unterhalt. Volkskalender für Norddeutschland auf die J. 1888 und 1889. 48. und 49. Jahrg. Mit der Gratis-Zugabe eines Noth-Taschenbuches. 8. (à Jahrg. ca. 260 S. mit vielen Illustr.) Ebendas. à Jahrg. * — 50

—— dass. — Ein nützl. und unterhalt. Volkskalender für den Bürger und den Landmann auf die J. 1888 und 1889. 48. und 49. Jahrg. Quart-Ausg. (à Jahrg. ca. 80 S. mit vielen Illustr., je 1 Farbendr. und 1 Wandkalender.) Ebendas. à Jahrg. * — 40

Gesenius, F. W., grammaire élémentaire anglaise. Adoptée à l'usage des Français par Chr. Vogel. gr. 8. (VIII, 336 S.) Halle 886, Gesenius' Verlag. * 3 —

Gesenius, F. W., Lehrbuch der englischen Sprache. 2 Tle. gr. 8. Halle, Gesenius' Verlag. *ℳ 4.40.; geb. * 5 20

Inhalt:
II. 1. Elementarbuch der engl. Sprache, nebst Lese- und Übungsbüchern. 12. und 13. Aufl. (XI, 200 S.) 886. *ℳ 1.20; geb. *ℳ 2.00.
„ 2. Grammatik der engl. Sprache nebst Übungsbüchern. 6. Aufl. (XVI, 271 S.) 887. *ℳ 2.40.; geb. *ℳ 3.—.

—— englisches Übungsbuch. Sammlung von Sätzen und zusammenhängenden Übersetzungsstücken zur Einübung der Syntax. gr. 8. (VIII, 276 S.) Ebendas. 885. * 2 40

Gesenius', Wilh., hebräische Grammatik. Völlig umgearb. und hrsg. von E. Kautzsch. 24. vielfach verb. und verm. Aufl. gr. 8. (XII, 419 S. mit 1 Schrifttaf. und 1 Facs. der Siloah-Inschrift von J. Euting.) Leipzig 885, F. C. W. Vogel. * 4 —
Uebungsbuch dazu, s. Kautzsch, E.

—— hebräisches und aramäisches Handwörterbuch über das Alte Testament. 10. verb. und verm. Aufl., bearb. von F. Mühlau und W. Volck. Mit Beiträgen von D. H. Müller. Lex.-8. (XLII, 964 S.) Ebendas. 886. * 15 —

Gesetz vom 10. Juni 1887, R.-G.-Bl. Nr. 74, betr. die Abänderung, beziehungsweise Ergänzung einiger Bestimmungen des Executionsverfahrens zur Hereinbringung von Geldforderungen, nebst Durchführungs-Verordnung vom 21. Juni 1887. 12. (16 S.) Wien 887, Manz'sche Hof-Verlags- und Universitäts-Buchh. * — 20
A. u. d. T.: Manz'sche Gesetz-Ausg. Nr. 60.

—— kgl. bayerisches, zur Ausführung der Reichs-Strafprocessordnung vom 18. August 1879. Mit Register. 2. Aufl. 16. (IV, 79 S.) (Nördlingen 886.) München, Beck'sche Verlagsh. * — 80

—— betr. die Ausstellung gerichtlicher Erbbescheinigungen und die Zuständigkeit der Amtsgerichte vom 10. Mai 1886. (Deutsch und Französisch.) 8. (11 S.) Strassburg 886, Trübner. cart. * — 50

—— die allgemeine Bauordnung betr., nebst der hierzu erlassenen Ausführungs-Verordnung, d. Ausschreiben grossherzogl. Ministeriums des Innern und der Justiz, dem Orts-Baustatut und der Baupolizeiordnung für die Haupt- und Residenzstadt Darmstadt. Zusammengestellt vom grossherzogl. Polizeiamt Darmstadt. gr. 8. (IV, 96 S.) Darmstadt 888, Bergsträsser. * 1 80

—— über den Belagerungszustand vom 4. Juni 1851, nebst den betr. Gesetzesparagraphen der Verfassungsurkunde für den preuss. Staat vom 31. Jan. 1850. 16. (9 S.) Wiesbaden 885, Heinrich. * — 20

—— betr. die theilweise Abänderung und Ergänzung des Allgemeinen Berggesetzes; vom 18. März 1887. Nebst Verordnung vom 19. März 1887. 4. (29 S.) Dresden 887, Meinhold und Söhne. * — 40

—— betr. die Befestigung von Anschlussgeleisen bei Viehbeförderungen auf Eisenbahnen, nebst den dazu erlassenen Ausführungsbestimmungen und Bestimmungen über die Verladung und Beförderung von lebenden Thieren auf Eisenbahnen. 2. Aufl. 8. (20 S.) Berlin 888, C. Heymanns Verlag. — 30

—— dass. — 3. Aufl. 8. (32 S.) Ebendas. 887. * — 40

—— betr. die Besteuerung des Branntweins. Vom 24. Juni 1887. [Reichs-Ges.-Bl. 1887, S. 253.] 12. (32 S.) Berlin 887, Brieger. — 25

—— dass. — 12. (32 S.) Berlin 887, v. Decker's Verlag. — 30

—— dass. — Mit den vom Bundesrath erlassenen vorläuf. Ausführungsbestimmungen. 1. und 2. Aufl. gr. 4. (XVI, 154 S.) Berlin 887, C. Heymanns Verlag. * 4 —

—— dass. — Nebst den vom Bundesrat genehmigten hauptsächlichsten vorläuf. Ausführungsbestimmungen, sowie den Regulativen betr. die Steuerfreiheit des Branntweins zu gewerbl. rc. Zwecken und die Branntwein-Niederlagen. 12. (91 S.) Berlin 888, Siemenroth und Worms. cart. — 90

—— dass. — Nebst den dazu erlassenen Ausführungsbestimmungen. Gültig vom 1. Oktbr. 1887 ab. Nach den amtl. Veröffent-

lichungen des Reichsanzeigers. 12. (VI, 116 S. mit 1 Taf.) Dresden 887, Teich. cart. 1 —

Gesetz, betr. die Besteuerung des Branntweins. Nach Redaction der 3. Lesung der 46. Plenarsitzung im Reichstage, am 17. Juni 1887. Zum Handgebrauch in Druck gegeben von einem Steuer-Oberbeamten. gr. 8. (19 S.) Leipzig 887, Max Hoffmann. * — 50

— — das, vom 19. Mai 1884 wegen theilweiser Abänderung des Gesetzes vom 27. Juni 1878 nebst den ferner zu Recht bestehenden Bestimmungen des letzteren betr. die Besteuerung der Branntweinerzeugung, sowie wegen Besteuerung der mit der Branntweinerzeugung verbundenen Preßhefeerzeugung und wegen Erhöhung des Einfuhrzolles auf Preßhefe nebst der Vollzugs-Vorschrift des k. k. Finanzministeriums vom 14. Juli 1884. Ergänzungsheft, enthaltend Belehrung über die Bemessung, Einhebung und Ueberwachung der Verzehrungssteuer von der Branntweinerzeugung und der mit derselben verbundenen Preßhefeerzeugung. F. B. Bl. 1884 Nr. 28. u. 8. (81 S.) Wien 884, Manz'sche Hof-Verlagsh. * — 60

Auch u. d. T.: Manz'sche Gesetz-Ausg. Nr. 35.

— — betr. die Besteuerung des Zuckers. Nach den Beschlüssen des Reichstags in 3. Berathung. Vom 18. Juni 1887. Hrsg. von der Redaction des Reichs-Gesetzbuches. gr. 8. (23 S.) [Berlin 887.] Hamburg, Bruer und Comp. geb. * 1 —

— — dass. — Vom 9. Juli 1887. Mit den vom Bundesrath erlassenen Ausführungsbestimmungen. 4. (XVIII, 131 S.) Berlin 888, C. Heymanns Verlag. * 3 60

— — dass. — Mit ausführl. Inhaltsverzeichniß. gr. 8. (32 S.) Ebendas. 887. * — 50

— — dass. — Vom 9. Juli 1887. [Reichs-Ges.-Bl. 1887. S. 308.] 12. (35 S.) Berlin 887, R. v. Decker's Verlag. — 30

— — betr. die Beurkundung des Personenstandes und die Eheschließung, nebst dem Gesetz betr. das Alter der Großjährigkeit. Hrsg. von der Redaction des Reichs-Gesetzbuches. gr. 8. (16 S.) [Berlin 886.] Hamburg, Bruer und Comp. geb. * — 60

— — das, betr. die Brantwein-Besteuerung und den Zoll von gebranntem geistigen Flüssigkeiten, sowie die Besteuerung der mit der Brantweinerzeugung verbundenen Presshefen-Erzeugung, sammt dem Contingentierungsgesetze vom 20. Juni 1888. Mit einem ausführl. alphabet. Sachregister. 8. (87 S.) Prag 888, Mercy. * 1 4

— — das, betr. die Dotation der katholischen Seelsorger [Congrua] vom 19. Apr. 1885, s. Gesetze, Separat-Ausg. der neuen österreichischen.

— — das Anhaltische, betr. die Einführung einer Einkommensteuer und einer festen Grundsteuer, vom 18. April 1886, nebst der Ausführungs-Verordnung zu demselben vom 20. Juli 1886 und den dazu ergangenen Abänderungen. 8. (V, 100 S.) Dessau 887, (Baumann's Verlagsh.) cart. * 1 20

— — vom 20. März 1887, wirksam für das Herzogthum Kärnten, betr. die Einführung von Jagdkarten. [Beilage des kärnt. Gemeindeblattes.] gr. 8. (2 S.) Klagenfurt 887, (Heyn.) * — 8

— — vom 1. Mai 1851, betr. die Einführung einer Klassen- und klassificirten Einkommensteuer. [Gesetz-Samml. S. 193] mit den durch die spätere Gesetzgebung herbeigeführten Aenderungen. 12. (41 S.) Berlin 887, R. v. Decker's Verlag. * — 50

— — betr. die Einsetzung von Bezirkseisenbahnräthen und eines Landeseisenbahnrathes für die Staatseisenbahnverwaltung, nebst Ausführungsbestimmungen. gr. 8. (30 S.) Berlin 886, C. Heymanns Verlag. * 1 —

— — betr. Ergänzung und Abänderung einiger Bestimmungen über Erhebung der auf das Einkommen gelegten direkten Kommunalabgaben. Vom 27. Juli 1885. 8. (8 S.) Berlin 885, v. Decker's Verlag. — 15

— — dass. — Nebst Cirkular-Verfügungen an die königl. Regierungs-Präsidenten vom 19. Oktbr. und 5. Novbr. 1885 und dem Regulativ für die Gemeinde-Einkommensteuer. 8. (16 S.) Ebendas. 886. — 25

Gesetz wegen Erhebung der Brausteuer vom 31. Mai 1872. Ausführungsvorschriften. Erlassen vom Bundesrath am 5. Juli 1888. 4. (71 S.) Berlin 888, C. Heymanns Verlag. * 1 80

— — bayerisches, vom 2. Juni 1876, die Erhebung einer Gebühr für das Halten von Hunden betr. Nebst den Vollzugsvorschriften. 8. (28 S.) (Nördlingen 886.) München, Beck'sche Verlagsbuchh. cart. * — 40

— — betr. die Erhebung von Reichsstempelabgaben. Gesetz vom 1. Juli 1881, vervollständigt in Gemäßheit der im Gesetz vom 29. Mai 1885 [Bekanntmachung vom 3. Juni 1885, Reichs-Gesetzblatt Nr. 21 pro 1885 S. 171] enthaltenen Abänderungen. 8. (18 S.) Berlin 885, v. Decker's Verlag. — 80

— — dass. — Nebst Ausführungsvorschriften und Bestimmungen über die Erhebung und Verrechnung der zu entrichtenden Reichsstempelabgaben, sowie den dazu gehör. Mustern. 8. (71 S.) Ebendas. 885. cart. * 1 —

— — dass. — Mit den vom Bundesrath erlassenen Ausführungsbestimmungen. 4. (62 S.) Berlin 885, C. Heymanns Verlag. * 1 50

— — dass. — [Börsengesetz] vom 8. Juni 1885, nebst allen dazu erlassenen Ausführungsvorschriften. Hrsg. von der Redaction des Reichs-Gesetzbuches. gr. 8. (111, 23 S.) [Berlin 887.] Hamburg, Bruer und Comp. geb. — 75

— — über den Feingehalt der Gold- und Silber-Waren. Vom 16. Juli 1884. Mit Erläuterungen. 2. umgearb. Aufl. 8. III, 16 S.) Schwäb. Gmünd 888, Roth. * — 40

— — dass. — 12. (20 S.) [Neuwied 886, Heuser's Verlag.] Berlin, Siemenroth und Worms. — 30

— — betr. den Forstdiebstahl vom 15. April 1878. Mit poln. Uebersetzung von Benedykt Michalek. gr. 8. (21 S.) Oppeln 886, Franck. * — 40

— — betr. die Fürsorge für Beamte und Personen des Soldatenstandes in Folge von Betriebsunfällen. Vom 15. März 1886. 8. (4 S.) Berlin 886, v. Decker's Verlag. — 15

— — betr. die Fürsorge für die Wittwen und Waisen von Angehörigen des Reichsheeres und der kaiserl. Marine vom 17. Juni 1887. 8. (19 S.) Ebendas. 887. — 30

— — dass. — Mit Ausführungsbestimmungen. gr. 8. (52 S.) Berlin 887, C. Heymanns Verlag. * — 80

— — dass. — Nebst den kriegsministeriellen Ausführungsbestimmungen vom 16. Juli 1887. 4. (22 S.) Berlin 887, Mittler und Sohn. — 30

Aus: Armee-Verordnungsblatt, besonders abgedruckt.

— — das, vom 9. Febr. 1850 über die Gebühren von Rechtsgeschäften, Urkunden, Schriften und Amtshandlungen mit den seit dessen Wirksamkeit erflossenen, dasselbe abändernden, ergänzenden oder erläut. Gesetzen, Verordnungen und Erlässen. Vom k. k. Finanzministerium veranlaßte Ausg. gr. 4. (XX, 457 S.) Wien 886, Hof- und Staatsdruckerei. * 4 40

geb. ** 5 —

— — vom 8. März 1885, Nr. 22 R. G. B., betr. die Abänderung und Ergänzung der Gewerbe-Ordnung. VI. Hauptstück: Gewerbliches Hilfspersonal. 2. Ergänzungsheft zur Gewerbe-Ordnung in der Manz'schen Gesetz-Ausg. 8. (28 S.) Wien 885, Manz'sche Hof-Verlags- und Universitäts-Buchh. * — 40

Auch u. d. T.: Manz'sche Gesetz-Ausg. Nr. 34.

— — über das Grundbuchwesen und die Zwangsvollstreckung in das unbewegliche Vermögen im Geltungsbereich des Rheinischen Rechts. Vom 12. April 1888. 8. (22 S.) Berlin 888, Vahlen. — 30

— — dass. — Mit den neu zur Einführung gelangenden preuß. Gesetzen [Gesetz über den Eigenthumserwerb und Grundbuchordnung vom 5. Mai 1872, Gesetz, betr. die Zwangsvollstreckung in das unbewegl. Vermögen vom 13. Juli 1883, Gesetz betr. die Berichtigung des Grundsteuerkatasters vom 26. Juni 1875, Gesetz betr. den erleichterten Abverkauf kleinerer Grundstücke vom 8. März 1850 und den entsprechenden §§ des Gesetzes vom 27. Juni 1860]. Mit Einleitung, An-

merkungen und Register. 8. (215 S.) Düsseldorf 888, F. Bagel. cart. 1 80

Gesetz über die eingeschriebenen Hülfskassen. Erwerbs- und Wirthschafts-Genossenschaften. Vorschuß- und Kreditvereine. Produktivgenossenschaften. Konsumvereine. Hrsg. von der Redact. des Reichs-Gesetzbuches. gr. 8. (26 S.) [Berlin 886.] Hamburg, Bruer und Comp. geb. * 75

—— über die eingeschriebenen Hülfskassen vom 7. April 1876 in der Fassung des Gesetzes vom 1. Juni 1884. Mit Verweisstellen, Vollzugs-Bestimmungen und ausführl. Sachregister. 8. (VIII, 44 S.) [Berlin 886, Kortkampf.] Köthen, Schettler's Erben. [* 50 Pf.] * — 30

—— dass. — vom 7. April 1876 in der Fassung des Gesetzes vom 1. Juni 1884, nebst Anmerkungen, Ausführungsbestimmungen und einem Musterstatut für eingeschriebene Hülfskassen. 8. (III, 45 S.) [Neuwied 885, Heuser's Verlag.] Berlin, Siemenroth und Worms. cart. * — 40

—— betr. die Jagdpolizei vom 7. Mai 1883, Verordnung betr. die Jagdpolizei vom 20. Juni 1883, Gesetz betr. die Ausübung des Jagdrechts vom 7. Febr. 1881, und Verordnung betr. die Fischereipolizei vom 12. Febr. 1883. 2. Aufl. (Deutsch und französisch.) 8. (57 S.) Straßburg 885, Straßburger Druckerei und Verlagsanstalt, vormals Schultz und Comp., Verlag. cart. * — 60

—— betr. die Kommanditgesellschaften auf Aktien und die Aktiengesellschaften vom 18. Juli 1884. [Deutsch und französisch.] 8. (127 S.) Straßburg 885, Schmidt's Universitäts-Buchh. cart. * 2 40

—— betr. die Krankenversicherung der Arbeiter, vom 15. Juni 1883. Mit Inhaltsangaben über die einzelnen Paragraphen und einem vollständ. Sachregister. 3. Aufl. 8. (III, 48 S.) Leipzig 888, Roßberg'sche Buchh. * — 40
cart. * — 50

—— dass. — und Gesetz über die Ausdehnung der Unfall- und Krankenversicherung vom 28. Mai 1885, nebst Ausführungsanweisungen und Statutenentwürfen. 2. Aufl. 8. (VIII, 184 S.) Berlin 885, C. Heymanns Verlag. cart. * 2 —

—— über die Krankenversicherung der Arbeiter vom 30. März 1888. kl. 8. (40 S.) Graz 888, Leykam. * — 30

—— betr. die Kranken- und Unfallversicherung der Arbeiter. Verbindlichkeit zum Schadenersatz für bei dem Betriebe von Eisenbahnen, Bergwerken, Fabriken ꝛc. herbeigeführte Tödtungen und Körperverletzungen. Hrsg. von der Redact. des Reichs-Gesetzbuches. gr. 8. (66 S.) [Berlin 887.] Hamburg, Bruer und Comp. geb. * 1 —

—— die Landes-Immobiliar-Brandversicherungsanstalt betr., vom 25. Aug. 1876, nebst den durch das Gesetz vom 13. Octbr. 1886 herbeigeführten Abänderungen. — Gesetz, eine Ergänzung und Abänderung des Gesetzes über das Mobiliar- und Privat-Feuerversicherungswesen vom 28. Aug. 1878 betr., vom 18. Octbr. 1886. gr. 4. (108 S.) Dresden 886, Meinhold und Söhne. * 1 —
Aus: Gesetz- und Verordnungsblatt, besonders abgedruckt.

—— über die allgemeine Landesverwaltung vom 20. Juli 1883 und Gesetz über die Zuständigkeit der Verwaltungs- und Verwaltungsgerichtsbehörden vom 1. Aug. 1883. Textausg. mit Parallelstellen, Commentar und Sachregister. 2. Aufl. 12. (200 S.) Berlin 886, v. Decker's Verlag. cart. * 1 60

—— königl. sächs., das Mobiliar- und Privat-Feuerversicherungswesen betr.; vom 28. Aug. 1876 und 18. Octbr. 1886. Nebst Ausführungsverordnung vom 20. Novbr. 1876 und 19. Octbr. 1886 und einem Anhang. Zum Handgebrauche für Versicherungsbeamte. 8. (51 S.) Dresden 886, Meinhold und Söhne. cart. * — 50

—— dass. — in der Fassung des Gesetzes vom 18. Octbr. 1886 mit der dazu gehörigen Ausführungsverordnung. 3. Aufl. 8. (54 S.) Leipzig 887, Roßberg'sche Buchh. * — 50

Gesetz über die Naturalleistungen für die bewaffnete Macht im Frieden vom 13. Febr. 1875 mit den durch das Gesetz vom 21. Juni 1887 erfolgten Abänderungen; nebst Instruktion zur Ausführung dieses Gesetzes vom 30. Aug. 1887 und Ausführungsbestimmungen. 8. (84 S.) Berlin 888, Mittler und Sohn. ** 50 Pf.; cart. ** — 65

—— das norwegische, über das gerichtliche Verfahren in Strafsachen vom 1. Juli 1887 [Jurygesetz]. Beilage zum 9. Bd. der Zeitschrift für die gesamte Strafrechtswissenschaft. gr. 8. (89 S.) Berlin 888, Guttentag. * 1 60

—— betr. die Pensionirung der Lehrer und Lehrerinnen an den öffentlichen Volksschulen. Vom 6. Juli 1885. [Gesetz-Sammlung S. 298.] 8. (8 S.) Berlin 885, v. Decker's Verlag. * — 20

—— dass. — gr. 16. (14 S.) Berlin 885, S. Schwartz. — 15

—— dass. — 8. (11 S.) Landsberg a. W. 885, Schaeffer und Comp. — 15

—— dass. — gr. 8. (12 S.) Schleswig 885, Bergas. * — 20

—— dass. — gr. 8. (8 S.) Berlin 885, Reve. * — 20

—— dass. — 8. (11 S.) Ratibor 885, Lindner. — 20

—— dass. — 16. (15 S.) Brieg 885, Kroschel. * — 10

—— dass. — 2. Aufl. 16. (15 S.) Ebendas. 885. * — 20

—— dass. — Nebst einem Vorwort mit erläut. Anmerkungen. Hrsg. von einem Schulaufsichtsbeamten. 8. (18 S.) Dortmund 885, W. Crüwell. — 30

—— über die Polizei-Verwaltung. Versammlungs- und Vereinigungsrecht. Rechtsmittel gegen polizeil. Verfügungen. Hrsg. von der Redact. des Reichs-Gesetzbuches. gr. 8. (111, 14 S.) [Berlin 886.] Hamburg, Bruer und Comp. geb. * — 50

—— vom 21. Juni 1887, betr. Abänderung bezw. Ergänzung des Gesetzes, betr. die Quartierleistung für die bewaffnete Macht während des Friedenszustandes, vom 25. Juni 1868 [Bundes-Gesetzbl. S. 523]. 8. (16 S.) Berlin 888, Mittler und Sohn. ** — 10

—— betr. die Statistik des Waarenverkehrs des deutschen Zollgebiets mit dem Auslande, nebst Ausführungsbestimmungen. Hrsg. im Reichsamt des Innern. 2. Aufl. Nebst: Statistisches Waarenverzeichniß vom 1. Jan. 1885, sowie Verzeichniß der Massengüter, auf welche die Bestimmung im § 11 Absatz 2 Ziffer 3 des Gesetzes vom 20. Juli 1879, betr. die Statistik des Waarenverkehrs, Anwendung findet, nach dem Stande vom 1. Jan. 1886. gr. 8. (58, 308 S.) Berlin 885, (v. Decker's Verlag.) cart. * 1 80
Handausg. des Gesetzes, ohne das statist. Waarenverzeichnis. (58 S.) * — 60

—— über das Theilungsverfahren und den gerichtlichen Verkauf von Immobilien im Geltungsbereiche des Rheinischen Rechts. Mit ausführl. Inhaltsverzeichniß. 8. (23 S.) Düsseldorf 887, F. Bagel. — 30

—— dass. — Vom 22. Mai 1887. Text-Ausg. mit Anmerkungen und Auszügen aus den Materialien. 8. (45 S.) Mülheim 887, Bagel. 1 —

—— betr. das Theilungsverfahren vom 14. Juni 1888. Deutscher Text mit französ. Uebersetzung und Anmerkungen, nach amtl. Quellen bearb. 8. (63 S.) Straßburg 888, Trübner. cart. * 1 —

—— bayerisches, vom 28. Mai 1852 über den Uferschutz und den Schutz gegen Ueberschwemmungen. Neuer Abdr. 8. (12 S.) (Nördlingen 886.) München, Beck'sche Verlagsbuchh. cart. * — 30

—— über die Unfallversicherung der Arbeiter vom 28. Dezbr. 1887, nebst Ministerial-Verordnungen vom 30. März und 3. April 1888. kl. 8. (52 S.) Graz 888, Leykam. * — 40

—— das, vom 28. Decbr. 1887, Nr. 1 R. G. B. für 1888, betr. die Unfallversicherung der Arbeiter. Mit einer Inhaltsübersicht. 8. (32 S.) Wien 888, Manz'sche Hof-Verlags- und Universitäts-Buchh. * — 40

—— dass. — und das Gesetz vom 30. März 1888, Nr. 33 R. G. B. für 1888, betr. die Krankenversicherung der Arbeiter.

Mit Durchführungs-Verordnungen. Nebst einer Inhalts-Uebersicht. 2. Ausg. 8. (79 S.) Wien 886, Manz'sche Hof-Verlags- und Universitäts-Buchh. * — 80
Auch u. d. T.: Manz'sche Gesetz-Ausg. Nr. 41.

Gesetz betr. die Unfallversicherung der bei Bauten beschäftigten Personen. Vom 11. Juli 1887. [Reichs-Gesetzbl. 1887. S. 287.] 8. (23 S.) Berlin 887, v. Decker's Verlag. — 30

—— dass. — Nebst Bekanntmachung und Rundschreiben des Reichs-Versicherungsamtes vom 14. bezw. 15. Juli 1887. gr. 8. (48 S.) Berlin 887, C. Heymanns Verlag. * — 80

—— dass. — Nebst der Bekanntmachung, betr. die Anmeldung unfallversicherungspflicht. Tiefbau- und anderer Baubetriebe, vom 14. Juli 1887. Mit einem ausführl. Sachregister. 8. (IV, 42 S.) Leipzig 887, Roßberg'sche Buchh. * — 40
cart. * — 50

—— das, betr. die Unfallversicherung der Seeleute und anderer bei der Seeschiffahrt betheiligter Personen vom 13. Juli 1887. Nebst Bekanntmachung des Reichsversicherungsamtes vom 21. Juli 1887. gr. 8. (78 S.) Ebendas. 887. * 1 —

—— das, betr. die Unfall- und Krankenversicherung der in land- und forstwirthschaftlichen Betrieben beschäftigten Personen vom 5. Mai 1886. Nebst Ausführungsgesetz und ministeriellen Anweisungen. 2. Aufl. gr. 8. (96 S.) Ebendas. 887. * 1 20

—— dass. — Text-Ausg. mit ausführl. Sachregister. 16. (112 S.) Berlin 886, Guttentag. cart. * — 60

—— dass. — Mit ausführl. Inhaltsverzeichniß. 8. (72 S.) Berlin 886, C. Heymanns Verlag. cart. * 1 —

—— dass. — Mit ausführl. Sachregister. 12. (88 S.) Breslau 886, Kern's Verlag. * — 50

—— dass. — Arbeiter-Ausg. 16. (VIII, 88 S.) Berlin 886, Siemenroth und Worms. cart. * — 35

—— dass. — Nebst dem Gesetz über die Ausdehnung der Unfall- und Krankenversicherung vom 28. Mai 1885 und dem Gesetz betr. die Fürsorge für Beamte und Personen des Soldatenstandes in Folge von Betriebsunfällen, vom 15. März 1886. Mit einem ausführl. Sachregister. 8. (VI, 85 S.) Leipzig 886, Roßberg'sche Buchh. * — 75

—— über die Ausdehnung der Unfall- und Krankenversicherung. Vom 28. Mai 1885. gr. 8. (4 S.) Berlin 885, R. v. Decker's Verlag. — 15

—— über die Veräußerung und hypothekarische Belastung von Grundstücken im Geltungsbereich des Rheinischen Rechts. Textausg. mit sämmtl. Materialien [Entwurf der Regierung, Begründung desselben, Berichte der Kommissionen des Abgeordnetenhauses und des Herrenhauses]. 8. (40 S.) Elberfeld 885, Lucas. * — 60

—— dass. — vom 20. Mai 1885, nebst der zur Ausführung dieses Gesetzes ergangenen allgemeinen Verfügung des Justizministers vom 12. Juni 1885. Durch viele Anmerkungen erläutert. 8. (19 S.) [Neuwied 886, Heuser's Verlag.] Berlin, Siemenroth und Worms. cart. — 30

—— über das Verfahren bei Vertheilung von Immobilarpreisen im Geltungsgebiet des Rheinischen Rechts. Vom 18. April 1887. Text-Ausg. mit Anmerkungen und Auszügen aus den Materialien. 8. (29 S.) Mülheim 887, Bagel. — 75

—— die Vermarkung der Grundstücke betr. vom 16. Mai 1868 und Dienstes-Instruction für die gesammte Geschäftsführung der Feldgeschworenen nebst Gebühren-Ordnung. 8. (16 S.) Kulmbach, Rehm. — 40

—— betr. die Vormundschaften vom 16. Juni 1887 mit den Ausführungs-Verfügungen. Deutscher Text mit französ. Uebersetzung und Anmerkungen, nach amtl. Quellen bearb. 8. (71 S.) Straßburg 887, Trübner. cart. * 1 20

—— das Elsass-Lothringische, betr. die Vormundschaften vom 16. Juni 1887, mit sämmtl. Materialien ausgestattet. 8. (78 S.) Strassburg 887, Strassburger Druckerei und Verlagsanstalt, vorm. Schultz and Comp., Verlag. cart. * 1 50

Gesetz, die Wahlen für den Sächs. Landtag betr., vom 3. Decbr. 1868, sowie Auszug aus der Verordnung zur Ausführung dieses Gesetzes und Eintheilung der Wahlkreise, nebst Verzeichniß der derzeit. Abgeordneten und deren Parteistellung. 12. (40 S.) Dresden 887, Schoenfeld und Harnisch. — 15

—— über Wechselbetreibung und Wechselprozeß. [Vom Großen Rathe des Kantons Luzern den 20. Herbstmonat 1883 erlassen und den 28. Weinmonat gleichen Jahres in Kraft getreten.] 8. (4 S.) Luzern 885, Doleschal. — 20

—— betr. wegepolizeiliche Vorschriften für die Prov. Schleswig-Holstein mit Ausnahme des Kreises Herzogth. Lauenburg. Vom 15. Juni 1885. gr. 8. (15 S.) Schleswig 885, Bergas. * — 20

—— betr. die Aenderung der Wehrpflicht vom 11. Febr. 1888. gr. 16. (16 S.) Essen 888, G. D. Bädeker. * — 10

—— betr. Änderungen der Wehrpflicht. Vom 11. Febr. 1888. (Nebst den Ausführungsbestimmungen.) gr. 8. (15 S.) Königsberg 888, Hartung'sche Verlagsdr. * — 20

—— dass. — Nebst den vorläufigen Ausführungsbestimmungen und den mitläär. Ergänzungsbestimmungen. gr. 4. (54, 58 S. Formular in 8.) Berlin 888, C. Heymanns Verlag. * 1 —

—— dass. — sowie vorläufige Ausführungs- und militär. Ergänzungs-Bestimmungen zu demselben. 8. (136 S.) Berlin 888, Mittler und Sohn. * — 80

—— betr. den Zolltarif des deutschen Zollgebietes und den Ertrag der Zölle und der Tabacksteuer vom 15. Juli 1879, nebst Aenderungen bis zum 22. Mai 1885. 4. (31 S.) Straßburg 885, Straßburger Druckerei und Verlagsanstalt, vorm. Schultz und Comp., Verlag. * — 80

—— das, betr. die Zucker-Besteuerung vom 20. Juni 1888. Mit den Berichten des Ausgleichsausschusses und des Herrenhauses, sammt erläär. Anmerkungen aus den Motiven und stenograph. Protokollen des Abgeordnetenhauses, den einschläg. Bestimmungen des Gefällsstrafgesetzes und 3 statist. Tab. Mit einem ausführl. alphabet. Sachregister. 8. (X, 116 S.) Prag 888, Mercy. * 1 68

—— vom 20. Juni 1888, R. G. Bl. Nr. 97, betr. die Zuckerbesteuerung. 12. (VI, 32 S.) Wien 888, Manz'sche Hof-Verlags- und Universitäts-Buchh. * — 30

—— dass. — Durchführungsvorschrift dazu. Erlaß des k. k. Finanzministeriums vom 9. Juli 1888 zur Vollziehung des Gesetzes. 12. (VIII, 152 S.) Ebendas. 888. * 1 —

—— betr. die Zusammenlegung der Grundstücke im Geltungsgebiet des Rheinischen Rechts vom 24. Mai 1885. Commentirte Ausg. vom Verf. des Rheinisch-Preuß. Haus-Advokaten. 8. (32 S.) Mülheim 885, Bagel. * — 50

—— und Vorschriften für den Landsturm in Oesterreich-Ungarn, nebst Erläuterungen über die Pflichten und Rechte der Landsturmpflichtigen im Kriege und Frieden. Hrsg. von Offizieren und Militärbeamten. Redig. von O. J. Schmid. 8. (94 S.) Innsbruck 886. (Wien, Seidel und Sohn.) * — 80

Gesetzartikel, 7., vom J. 1888 über die Regelung des Veterinärwesens. Mit Erläuterungen, Anmerkungen und Parallelstellen von A. Azary. Uebers. von Peter Fritz. gr. 8. (IV, 55 S.) Budapest 888, Räth. * 1 20

—— 19., vom J. 1888 über die Fischerei. Mit Erläuterungen, Anmerkungen und Parallelstellen von Otto Hermann und Kour. Imling. Uebers. von Peter Fritz. gr. 8. (III, 36 S.) Ebendas. 888. * 1 —

—— 20., vom J. 1886 über den Landsturm. Mit Erläuterungen, Anmerkungen und Parallelstellen. gr. 8. (8 S.) Ebendas. 886. * — 30

—— 21. und 22., vom J. 1886 über die Municipien und die Gemeinden. Mit Erläuterungen, Anmerkungen und Parallelstellen. Uebers. nach der ungar., von einer im Verwaltungsfache anerkannten Autorität ersten Ranges beard. Ausg. gr. 8. (91 S.) Ebendas. 886. * 3 —

Gesetzartikel, 22., vom J. 1887 betr. die Abänderung des 13. Abschnittes des G.-A. 14. 1876 über Regelung des Sanitätswesens. [Impfgesetz.] Mit Erläuterungen, Anmerkungen und Parallelstellen. gr. 8. (8 S.) Budapest 887. Räth. * — 40

—— dass. — und 14. Gesetzartikel vom J. 1876. Regelung des Sanitätswesens. gr. 8. (8, 56 S.) Ebendas. 887. * 1 60

—— 23., vom J. 1885 über das Wasserrecht. Mit ausführl. von Fachmännern verf. Erläuterungen und Anmerkungen. gr. 8. (III, 83 S.) Ebendas. 885. * 2 —

—— 24., vom J. 1886 über den Zoll von gebrannten geistigen Flüssigkeiten, die Branntweinsteuer und die Besteuerung der mit der Branntweinerzeugung verbundenen Preßhefe-Erzeugung. 25. Gesetzartikel vom J. 1886 über die Vertheilung der Alkoholmenge, welche von den der Consumabgabe unterliegenden Branntwein-Brennereien während einer Betriebsperiode zum niederen Steuersatze erzeugt werden kann. Mit Erläuterungen, Anmerkungen und Parallelstellen von Peter Friedr. gr. 8. (84 S.) Ebendas. 886. * 1 60

—— 45., vom J. 1887 über die Aenderung einiger Bestimmungen der auf Stempel und Gebühren bezügl. Gesetze und mit Gesetzeskraft versehenen Vorschriften. Mit Erläuterungen, Anmerkungen und Parallelstellen. gr. 8. (14 S.) Ebendas. 887. * — 80

—— dass. — mit Anhängen: 26. Gesetzartikel vom J. 1881, 16. vom J. 1875, 25. vom J. 1875, 33. vom J. 1879. gr. 8. (14; 26; 15 S.) Ebendas. 888. * 1 —

—— 47., vom J. 1887 betr. die Aenderung einiger Bestimmungen des 28. Gesetz-Artikels: 1875 über die Besteuerung des Wein-, Fleisch-, Zucker- und Bier-Consums, mit der Vollzugs-Vorschrift und mit Erläuterungen, Anmerkungen und Parallelstellen. gr. 8. (19 S.) Ebendas. 887. * — 80

Gesetzblatt der freien Hansestadt Bremen. Jahrg. 1885—1888. 4. (Erscheinen unregelmäßig.) Bremen, Schünemann. à Jahrg. ** 1 25

—— für Volks- und Bürgerschulen Oesterreichs. Redact.: Franz Pichler jun. 14.—17. Jahrg. 1885—1888. à Jahrg. 24 Nrn. (à Nr. 1/2—1 Bog.) gr. 8. Wien, Pichler's Wwe. und Sohn. à Jahrg. * 3 20

Gesetz- und Verordnungsblatt, kirchliches. Red. im Bureau des Evangel. Ober-Kirchenraths. Jahrg. 1885—1888. gr. 8. (Erscheinen unregelmäßig.) Berlin, (Heinicke.) à Jahrg. ** 3 —

Subscr.-Pr. à Jahrg. ** 2 60

—— —— für das Kreuzland Herzogth. Ober- und Nieder-Schlesien. Jahrg. 1885 und 1886. gr. 4. (Erscheinen unregelmäßig.) Troppau, (Buchholz und Diebel.) à Jahrg. ** 2 —

—— —— für das Herzogth. Ober- und Nieder-Schlesien. Jahrg. 1887 und 1888. gr. 4. (Erscheinen unregelmäßig.) Ebendas. à Jahrg. ** 2 —

—— preußisches. Archiv für die gesammte preuß. Gesetzeskunde. Hrsgbr.: Max v. Oesfeld. 1. Jahrg. 1885. Januar—Juni. 26 Nrn. (Bog.) gr. 4. Berlin, Hempel. * 4 80

Nicht weiter erschienen.

—— —— für das Königr. Sachsen. Jahrg. 1885—1888. gr. 4. (Erscheinen unregelmäßig.) Dresden, Meinhold und Söhne. Subscr.-Pr. à Jahrg. * 2 60

Gesetzbuch, preußisches bürgerliches und öffentliches. In 3 Bdn. I. Allgemeines Landrecht. II. Rheinisches bürgerliches Gesetzbuch. III. Besondere Landesgesetze. Für den prakt. Gebrauch unter Berücksicht. aller durch die neueste Gesetzgebung erfolgten Abänderungen und Ergänzungen bearb. und hrsg. von der Redact. des Reichs-Gesetzbuches. 1.—3. Aufl. gr. 8. (XVI, 728; 172; 409 S.) (Berlin 886.) Hamburg, Bruer und Comp. geb. in 1 Bd. 12 —

Die folgenden Aufl. u. d. T.:

—— bürgerliches und öffentliches, für sämmtliche Provinzen der Preuß. Monarchie. Ein prakt. Nachschlagebuch für Industrielle, Kaufleute, Gewerbetreibende, Eigenthümer, Pächter, Miether ꝛc. über die heute gültigen und zur Anwendung kommenden gesetzl. Bestimmungen des bürgerl. und öffentl. Rechts. Bearb. und hrsg. von der Redact. des Reichsgesetzbuches. 4. und 5. Aufl. gr. 8. (XVI, 728; 172, 380 S. und Reg. 41 S.) Hamburg 886/87, Bruer und Comp. geb. ** 12 —

Gesetzbuch, privatrechtliches, für den Kanton Zürich. Mit einem Vorworte von A. Schneider. 8. (XVI, 243 S.) Zürich 887, Schulthess. *M 1.80.; geb. ** 2 20

Gesetze, die bayerischen, vom 28. Mai 1852 über die Distrikts- und Landräthe, nebst dem Kreislastenausscheidungsgesetze vom 23. Mai 1846, sowie den Vollzugserlassen. Mit Anmerkungen hrsg. von einem bayer. Verwaltungsbeamten. 8. (III, 63 S.) Ansbach 886, Brügel und Sohn. cart. * 1 20

—— betr. die Besteuerung des Branntweins. Vom 24. Juni 1887 und vom 8. Juli 1868, nebst dem Gesetz betr. die Steuerfreiheit des Branntweins zu gewerbl. Zwecken. Hrsg. von der Redact. des Reichs-Gesetzbuches. gr. 8. (44 S.) [Berlin 887.] Hamburg, Bruer und Comp. geb. * 1 50

—— für das Königr. Böhmen. Taschen-Ausg. Nr. 1 und 2, 10, 180—210. 8. Prag, Mercy. * 42 32

Inhalt:

Nr. 1. Gemeinde-Ordnung, die, und die Gemeinde-Wahlordnung für das Königr. Böhmen vom 16. April 1864, ergänzt durch die Abänderungsgesetze. Sammt dem Gemeindegesetze vom 5. März 1862 und den wichtigsten einschläg. Gesetzen und Verordnungen. Commentirt von einem prakt. Juristen. Mit einem ausführl. alphabet. Materien-Register. 5. und 6. Aufl. (198 S.) 885,86. *M 1.60.

„ 2. Die Bau-Ordnung für das Königr. Böhmen vom 11. Mai 1864 sammt allen derzugehörenden Gesetzen und Verordnungen mit Formularien für die in Bauangelegenheiten vorkommenden Fälle, ergänzt durch die einschläg. Bestimmungen des a. b. G. B., des Strafgesetzes, der Gewerbe- und Feuerpolizei-Ordnung ꝛc. Commentirt und erläutert mit Benützung von Entscheidungen der obersten Behörden von einem prakt. Juristen. Mit einem ausführl. alphabet. Sachregister. 5. Aufl. (180 S.) 886. *M 2.—.

„ 10. Jagd- und Feldschutzgesetze, die, nebst den Maßregeln zur Hebung der Fischerei im Königr. Böhmen, sammt allen ergänzenden Verordnungen und Erlässen, den Abänderungen und Entscheidungen der obersten Behörden. Vielfach erläutert und mit Formularien, einem alphabet. und chronolog. Register versehen. 5. Aufl. (174 S.) 888. *M 1.76.

„ 100—122. Oesterreichische Reichs-Gesetze mit Motiven und Erläuterungen. Jahrg. 1884. 7.—9. (Schluß-)Heft. (LVI, S. 485—656; XX, S. 157—168; XVIII, S. 65—163.) 884,85. *M 4.4.

„ 183—186, 187, 189—191. Oesterreichische Reichs-Gesetze, Erlässe und Verordnungen. Jahrg. 1885. 7 Hefte. (XLVIII, 469; XIV, 403; XVI, 151 S.) 885,86. *M 10.8.

„ 186. Landesgesetze 1884—85. 2. Büchn.: Publicationen des Landesgesetzblattes für das Königr. Böhmen, umfassend den Zeitraum vom 1. Juni 1884 bis 17. Juni 1885. (S. 65—167.) 885. *M 1.4.

„ 189. Lehrpläne für allgemeine Volksschulen in Böhmen nach dem Erlasse des k. k. Landesschulrathes vom 18. Juli 1885. (131 S.) 885. *M 1.20.

„ 192, 194, 196—200. Oesterreichische Reichsgesetze und Verordnungen. Jahrg. 1886. 7 Hefte. (L, 526; XIX, 241; XIII, 120 S.) 886,87. *M 9.52.

„ 193. Publicationen des Landesgesetzblattes für das Königr. Böhmen, umfassend den Zeitraum vom 7. Juli 1885 bis 12. Mai 1886. (S. 169—267.) 886. * 88 Pf.

„ 195. Die neue Bau-Ordnung für die königl. Hauptstadt Prag und deren Vororte. Gültig vom 18. Mai 1886. Zum allgemeinen Gebrauche mit besond. Rücksicht auf die Bedürfnisse der Praxis erläutert und mit Formularien versehen von Jul. Rejedlý. (S. 269—530.) 886. *M 2.60.

„ 208. Publicationen des Landesgesetzblattes für das Königr. Böhmen vom 24. Mai 1886 bis 21. Jan. 1887. (5. Bd. S. 431—605.) 886. * 80 Pf.

„ 207. —— dass. — vom 7. Febr. bis 6. Juli 1887. (5. Bd. S. 607—678.) 888. * 80 Pf.

„ 201, 202—205, 206—219. Oesterreichische Reichs-Gesetze nebst Erlässen und Verordnungen. 1887. 8 Hefte. (XIII, 684; XII, 200; XIII, 164 S.) 888. geb. in 1 Bd. [*M 10.4.] *M 6.—.

—— über Gerichtsverfahren und Geschäftsführung, welche auf Grund der Allerhöchst am 11. Octbr. 1865, 28. Mai 1880 und 3. Juni 1886 bestätigten Reichsrathsgutachten in den gegenwärt. Gerichtsbehörden der Baltischen Gouvernements Gültigkeit haben. [Nebst Wortlaut der Gesetzesbestimmungen, auf welche in diesen Gesetzen Bezug genommen, wie auch der sich auf dieselben beziehenden Circulair-Anordnungen und -Erläute-

ℳ Pf.

rungen des Justizministeriums.] Zusammengestellt vom Aelteren Juris-Consult der beim Justizministerium errichteten Consultation A. Gaßmann. Ausg. des Justizministeriums. Uebers. von M. v. Reibnitz. gr. 8. (78 S.) Mitau 886, Felsko. * 2 —

Gesetze, die landwirthschaftlichen, Bayerns. 6. und 7. Abthl. 8. Würzburg, Stahel'sche Universitäts-Buchh. à Abthl. * 25 Pf. * — 50

Inhalt:

Abthl. 6. Flurbereinigung. 1. Lfg.: Gesetz vom 29. Mai 1886. (S. 215—234.) 886.

" 7. Die Haltung und Körung der Zuchtstiere. Gesetz vom 5. April 1888, nebst der Verordnung vom 16. Juni 1888 und der Bekanntmachung des Staatsministeriums des Innern vom 16. Juni 1888. (S. 235—261.) 888.

1.—5. Abthl. Ebendas. 1862—83. *ℳ 1.25.

—— Sep.-Ausg. der neuen österreichischen, mit Motiven und Erläuterungen. Nr. 15, 32, 38 und 49—56. 8. Prag, Mercy. * 18 96

Inhalt:

Nr. 15. Gesetze und Verordnungen über das österreichische Apotheker-Wesen und den Medicamenten-, Mineralwasser- und Gifthandel. Gesammelt und commentirt von Friedr. Presl. 2. revid. Aufl. Mit einem chronolog. und einem alphabet. Sachregister. (171 S.) 886. *ℳ 2.—; geb. *ℳ 2.40.

" 32. Landsturm-Gesetz, das, vom 6. Juni 1886 mit den neuen Organisationsvorschriften vom 19. Jan. 1887, sammt dem Wehrgesetze und Landwehrgesetze und den Bestimmungen über Heranziehung bürgerl. Berufsarbeiter für Kriegszwecke, Regelung der Personal- und Dienstesverhältnisse wehrpflichtiger Civilstaatsbediensteter im Falle einer Mobilisirung, Stempel-, Tax- und Einkommensteuerbefreiung der Personen der bewaffneten Macht im Mobilisirungsfalle und die Bemessung, Einhebung und Verwendung der Militärtaxe. Mit einem alphabet. Sachregister. 3. Aufl. (250 S.) 887. *ℳ 1.—; geb. *ℳ 1.20.

" 38. Nowotny, Rob., allgemeiner Zoll-Tarif für das österreichisch-ungarische Zollgebiet vom 25. Mai 1882 mit allen Aenderungen nach dem Gesetze vom 21. Mai 1887, sammt Durchführungs-Vorschriften und dem Handels-Vertrage mit Italien vom 7. Decbr. 1887, nebst einem ausführl. alphabet. Waaren-Verzeichnisse. Für den prakt. Gebrauch eingerichtet und mit erläut. Anmerkungen versehen. 4. Aufl. Giltig vom 1. Jan. 1888. (IV, 403 S.) 888. *ℳ 3.20.; cart. *ℳ 3.44.

" 49. Gewerbe-Ordnung, die, nach den Gesetzen vom 15. März 1883 und 8. März 1885, dann den Durchführungs-Verordnungen vom 12. und 27. Mai 1885 zum 6. Hauptstücke, umfassend Rechtsverhältnisse des gewerbl. Hilfspersonales mit Einbeziehung der Bestimmungen über den Arbeitstag und die Sonntagsruhe. Mit allen nachträgl. Verordnungen hinsichtlich einzelner Gewerbe, als: Apotheker, Materialisten, Standleiher, Trödler etc., sammtl. Normalstatuten und den einschläg. Gesetzen über Gewerbegerichte, Gewerbeinspectoren, Handelskammern, Hausirhandel, Marken- und Musterschutz, Kunstwein, Schanksteuer etc. und einem Auszuge aus dem allgemeinen Strafgesetze. Mit einem ausführl. chronolog. und alphabet. Sachregister. 2. Aufl. (X, 364 S.) 885. *ℳ 2.60.; geb. *ℳ 3.—.

" 50. Gesetz, das, betr. die Dotation der katholischen Seelsorger [Congrua] vom 19. April 1885, sammt Durchführungs-Verordnung vom 2. Juli 1885. Mit einem ausführl. alphabet. Sachregister. (32 S.) 885. * 48 Pf.

" 51. Instruction zur Ausführung der Wehrgesetze vom 22. Octbr. 1885, sammt allen wichtigeren Formularien und Beilagen. Mit einem ausführl. alphabet., nach Schlagwörtern abgefaßten Sachregister. [Giltig vom 1. Jan. 1886.] (314 S.) 886. *ℳ 2.40.; geb. *ℳ 2.80.

" 52. Organisations-Statut der Bildungsanstalten für Lehrer und Lehrerinnen an öffentl. Volksschulen. Statut der Bürgerschul-Lehrercurse. Neue Vorschrift über die Lehrbefähigungs-Prüfungen für allgemeine Volks- und Bürgerschulen. Nach den Ministerial-Verordnungen vom 31. Juli 1886. (IV, 99 S.) 886. * 80 Pf.

" 53. Nejedly, Jul., die Executions-Novelle vom 10. Juni 1887, betr. die Abänderung und Ergänzung einiger Bestimmungen des österreich. Executions-Verfahrens zur Hereinbringung von Geldforderungen. Mit allen einschläg. Gesetzen und Verordnungen namentlich in Bezug auf die Sicherstellung und Execution auf die Bezüge aus dem öffentl. und Privat-Dienstverhältnisse und mit den strafrechtl. Bestimmungen gegen Vereitelung von Zwangsvollstreckungen. Zum allgemeinen Gebrauche mit besond. Rücksicht auf die Bedürfnisse der Praxis erläutert und mit Formularien versehen. (123 S.) 887. *ℳ 1.68.

" 54. Handels- und Schiffahrtsvertrag, der, zwischen Oesterreich-Ungarn und Italien vom 7. Decbr. 1887. Nebst den Tarifen der Zölle bei der Ein- und Ausfuhr, den Zusatzartikeln, Zollcartel, Schlußprotokoll und Viehseuchen-Uebereinkommen, sammt den Durchführungsbestimmungen vom 30. Decbr. 1887. (71 S.) 888. * 80 Pf.

" 55. Vorschriften über das Assecuranzwesen. Enthaltend: Das Versicherungs-Regulativ, die Gesetze und Verordnungen betr. die Zulassung und staatl. Ueberwachung der in- und ausländ. Versicherungs-Gesellschaften, das Gesetz betr. die Unfall-Versicherung, Bestimmungen materiellrechtl. Inhaltes, sowie betr. die Gebühren- und Steuerpflicht. Mit Entscheidungen der obersten Gerichtshöfe, des deutschen Reichs-Oberhandelsgerichtes und erläut. Anmerkungen hrsg. von Leo Verblich. Mit einem chronolog. und alphabet. Register. (IX, 272 S.) 888. *ℳ 3.—.

ℳ Pf.

Gesetze, Sep.-Ausg. der neuen österreichischen etc.

Nr. 56. Gesetze, die, betr. die Unfall- und Krankenversicherung der Arbeiter vom 28. Decbr. 1887 und 30. März 1888, sammt Vollzugs-Verordnungen vom 20. März und 3. April 1888 mit Erläuterungen und Formularen. Mit einem alphabet. Sachregister. (95 S.) 888. *ℳ 1.—.

—— die österreichischen, Taschen-Ausg., 1. Bd. 1. und 2. Abthl., 2. Bd., 3. Bd. 1.—3. Abthl., 4. und 5. Bd., 6 Bd., 1. und 2. Abthl., 7. und 8. Bd., 11. Bd. 1. und 2. Abthl., 12. Bd., 15.—17. Bd., 19. Bd., 21. Bd. 1. und 2. Abthl., 22.—27. Bd., 1. und 2. Abthl. 8. Wien, Manz'sche Hof-Verlagsh. *ℳ 99.80.; geb. * 124 80

Inhalt:

Bd. 1. Gesetze und Vorschriften für Gewerbe-, Fabriks- und Handels-Unternehmungen. 1. Abthl.: Gewerbe-Ordnung mit allen einschlägigen Gesetzen und Verordnungen. 4. Aufl. (VI, 400 S.). — 2. Abthl.: Privilegiengesetz. Marken- und Musterschutz-Gesetz. Hausirpatent. Gesetz für Handelsagenten. Handelskammern. Vereinsgesetz. Versicherungs-, Erwerbs- und Wirthschaftsgenossenschafts-Gesetz. 10. Aufl. (IV, 243 S.) 887. *ℳ 4.—; geb. *ℳ 5.—.

" 2. Das allgemeine bürgerliche Gesetzbuch für das Kaiserthum Oesterreich, sammt allen dasselbe ergänzenden und erläuternden Gesetzen und Verordnungen, und den Entscheidungen des Obersten Gerichtshofes. 12. verm. Aufl. (VIII, 658 S.) 887. *ℳ 4.—; geb. *ℳ 5.—.

—— dass. — 13. Aufl. mit einer Uebersicht über die civilrechtl. Spruchpraxis des k. k. obersten Gerichtshofes, von Jos. v. Schey. (XIV, 770 S.) 889. *ℳ 5.—; geb. *ℳ 6.—.

" 3. Die Vorschriften über Rechtsangelegenheiten außer Streitsachen. 1. Abthl.: Das Verfahren außer Streitsachen nach dem kaiserlichen Patente vom 9. August 1854, dann die Bestimmungen über Todeserklärung und Amortisirung von Urkunden nebst einem Anhange (Feilbietungsordnung, Mitwirkung der Gemeinden und ihrer Vorsteher bei Rechtsangelegenheiten außer Streitsachen und Mitwirkung der Gerichte bei Bemessung und Einhebung der Verlassenschaftsgebühren). — 2. Abthl.: Die Notariatsordnung sammt den ergänzenden und erläuternden Gesetzen und Verordnungen unter Anführung einschlägiger Entscheidungen des Obersten Gerichtshofes. 9. Aufl. (IV, 125 S.) — 3. Abthl.: Gesetze und Verordnungen über das civilgerichtliche Depositenwesen und die gemeinschaftlichen Waisencassen. 10. Aufl. (IV, 117 S.) 885. *ℳ 4.—; geb. *ℳ 5.—.

" 4. Das Strafgesetz über Verbrechen, Vergehen und Uebertretungen, vom 27. Mai 1852, R. G. B. Nr. 117, und das Preßgesetz vom 17. Decbr. 1862, R. G. B. 1863, Nr. 6, sammt den ergänzenden und erläut. Gesetzen und Verordnungen, unter Anführung einschläg. Beschlüsse und Entscheidungen des Obersten Gerichts- und Cassationshofes. 16. Aufl. (XVI, 616 S.) 888. *ℳ 4.60.; geb. *ℳ 5.60.

" 5. Die Strafproceßordnung vom 23. Mai 1873, und die Instructionen für die Strafgerichte und Staatsanwaltschaften, sammt den ergänzenden und erläut. Gesetzen und Verordnungen, unter Anführung einschläg. Beschlüsse und Entscheidungen des Obersten Gerichts- und Cassationshofes. 7. Aufl. (XIII, 592 S.) 886. *ℳ 4.60.; geb. *ℳ 5.60.

" 6. 1. Abthl.: Die Gesetze und Verordnungen über die Civilgerichtsverfassung. Die Concursordnung und das Anfechtungsgesetz. Mit den grundsätzl. Entscheidungen des Obersten Gerichtshofes. 10. verb. Aufl. (XII, 426 S.) 885; 11. verb. Aufl. (XIV, 463 S.) 887. *ℳ 3.—; geb. *ℳ 4.—. — 2. Abthl.: Die allgemeine Gerichtsordnung, die Gesetze über die besonderen Verfahrensarten in Streitsachen, darunter Bagatell- und Mahnverfahren, sammt allen darauf bezügl. Verordnungen und den grundsätzl. Entscheidungen des Obersten Gerichtshofes. 10. verm. und ergänzte Aufl. (XII, 468 S.) 885. *ℳ 3.—; geb. *ℳ 4.—.

" 7. Das allgemeine Berggesetz vom 23. Mai 1854, sammt der Vollzugsvorschrift und allen darauf Bezug nehmenden Nachträgen, Verordnungen und Erläuterungen, dann den einschläg. Erkenntnissen des Verwaltungsgerichtshofes. Mit alphabet. und chronolog. Register. 7. verb. und verm. Aufl. (VIII, 491 S.) 885. *ℳ 4.—; geb. *ℳ 5.—. — Vgl. Nachträge zum Berggesetz.

" 8. Gesetze, betr. das Forstwesen und den Feldschutz, nebst allen ergänzenden und erläut. Verordnungen mit Hinweisung auf die einschläg., aus den Entscheidungen des Verwaltungsgerichtshofes ersichtl. Rechtsgrundsätze. 8. verm. und ergänzte Aufl. (XIV, 668 S.) 885. *ℳ 4.—; geb. *ℳ 5.—.

" 11. 1. Abthl.: Das allgemeine Handelsgesetzbuch vom 17. Dec. 1862, sammt dem Einführungsgesetze, allen darauf bezügl. ergänzenden und erläut. Verordnungen und den grundsätzl. Entscheidungen des Obersten Gerichtshofes. Die Vorschriften über Erwerbs- und Wirthschaftsgenossenschaften, Versicherungsanstalten, Wäg- und Meßanstalten, Lagerhäuser und das Eisenbahn-Betriebsreglement. 13. Aufl. (VIII, 364 S.) 885. *ℳ 3.—; geb. *ℳ 4.—. 2. Abthl.: Wechselordnung. Stämpel und Gebühren in Wechselsachen. Gesetze über die Börsen und die Handelsmäkler. Börseordnungen für Wien, Prag und Triest, dann für die Frucht- und

Gesetze, die österreichischen ꝛc. ℳ Pf.

Verbindern in Wien. Gesetze über die Promessen- und Ratenprämien. Mit allen nachträgl. Verordnungen, den grundsätzl. Entscheidungen des Obersten Gerichtshofes. 12. verm. Aufl. 8. (VIII, 263 S.) 887. *ℳ 2.—; geb. *ℳ 3.—

Bd. 13. Das Gebührengesetz, das Taxgesetz, das Gesetz über den Stämpel von Spielkarten, Kalendern, Zeitungen und Ankündigungen, sammt allen zu diesen Gesetzen erflossenen Nachtrags-Verordnungen, Erläuterungen und den einschläg. Erkenntnissen des Verwaltungsgerichtshofes, mit Rücksicht auf den vom 1. Juli 1885 an wirksamen Unterricht über die formelle Geschäftsbehandlung der unmittelbaren Gebühren. 10. ergänzte Aufl. (X, 638 S.) 886. *ℳ 5.—; geb. *ℳ 6.— — 11. Aufl. u. d. T.: Das Gebührengesetz; das Patent über die Depositen-Verwahrungsgebühr; das Taxgesetz, sorgfältig revidirt auf Grund der im J. 1886 erschienenen amtlich. Gesetz-Ausg. des k. k. Finanz-Ministeriums; das Gesetz über den Stämpel von Spielkarten, Kalendern und Zeitungen, sammt allen zu diesen Gesetzen erflossenen Nachtrags-Verordnungen und Erläuterungen und den einschläg. Erkenntnissen des Verwaltungsgerichtshofes. (XII, 688 S.) 888. *ℳ 5.—; geb. *ℳ 6.—

„ 15. Strafgesetz über Gefällenvertretungen vom 11. Juni 1835, sammt Amtsunterricht und den Vorschriften über die Anwendung dieses Gesetzes, erläut. und durch Aufnahme sämmtl. einschläg. Nachtragsbestimmungen ergänzt von Justin Blodnik. 3. umgearb. und verm. Aufl. (X, 600 S.) 885. *ℳ 4.—; geb. *ℳ 5.—

„ 16. Die galizische Gerichtsordnung, sammt allen zu derselben erschienenen Gesetzen und Verordnungen und den grundsätzl. Entscheidungen des k. k. Obersten Gerichtshofes, dann mit Bezeichnung der Abweichungen der tirol. und italien. Gerichtsordnung. 3. umgearb. und ergänzte Aufl. (329 S.) 886. *ℳ 3.—; geb. *ℳ 4.—

„ 17. Die österreichischen Eisenbahngesetze und die sonstigen auf das Eisenbahnwesen Bezug nehmenden Vorschriften. Mit Berücksicht. der Sprüche des k. k. Obersten Gerichtshofes und des Verwaltungsgerichtshofes. 2. vollständig umgearb. und ergänzte Aufl. (XII, 526 S.) 885. *ℳ 4.60; geb. *ℳ 5.60.

„ 19. Die Staatsgrundgesetze. Die Verfassungsgesetze für die Gesammtheit, dann die Landesordnungen und Landtags-Wahlordnungen für die einzelnen der im Reichsrathe vertretenen Königreiche und Länder, sammt allen ergänzenden Gesetzen und Verordnungen. Die Gesetze über die Beziehungen zu den Ländern der ungar. Krone und über das Verhältniß zu Bosnien und der Herzegowina. Mit den Erkenntnissen des Reichsgerichtes. 4. bedeutend verm. Aufl. 887. *ℳ 4.—; geb. *ℳ 5.—

„ 21. I. Th.: Oesterreichische Steuergesetze. Vollständ. Sammlung aller auf directe Steuern Bezug habenden Gesetze, Verordnungen und Judicate. Zusammengestellt von Victor Röll. — Grundsteuer, Gebäudesteuer, Erwerbsteuer. 3. verm. und ergänzte Aufl. 887. *ℳ 5.—; geb. *ℳ 6.—

2. Thl.: — dass. — Die Einkommensteuer, Steuerzuschläge, allgemeine Bestimmungen über directe Steuern. 3. verm. und ergänzte Aufl. 887. *ℳ 5.—; geb. *ℳ 6.—

„ 22. Indirecte Steuern. Vollständ. Sammlung aller auf die Verzehrungs- und Verbrauchssteuern Bezug habenden Gesetze, Verordnungen und Judicate. Hrsg. von J. Blodnik: Allgemeine Verzehrungssteuer, Besteuerung von Wein und Most, von Kunst- und Kalbwein; Besteuerung von Fleisch; Besteuerung von Bier; Besteuerung des Zuckers; Besteuerung der Branntweinerzeugung; Besondere Abgabe vom Ausschanke gebrannter geistiger Flüssigkeiten; Besteuerung von Mineralöl (Petroleum); Besteuerung von Salz und Tabak. (VIII, 624 S.) 885. *ℳ 5.—; geb. *ℳ 6.—

„ 23. Gesetze und Verordnungen über das Wasserrecht. Mit den einschläg. Entscheidungen des Obersten Gerichtshofes, des Verwaltungsgerichtshofes und der Ministerien. (XX, 340 S.) 885. *ℳ 3.—; geb. *ℳ 4.—

„ 24. Militärstrafgesetz über Verbrechen und Vergehen vom 15. Jänner 1855. Die für das k. k. Heer (Kriegsmarine) und die k. k. Landwehr geltenden Verfahrensgesetze. Die Militär-Jurisdictions-Vorschriften und die Vorschriften über den Vollzug der von Militär-Gerichten zuerkannten Freiheitsstrafen sammt den ergänzenden und erläut. Gesetzen und Verordnungen. Hrsg. von August Pischana. (XVI, 814 S.) 885. *ℳ 5.—; geb. *ℳ 6.—

„ 25. Gesetze, betr. Jagd, Vogelfang und Fischerei nebst allen ergänzenden und erläut. Verordnungen mit Hinweisung auf die einschläg. aus den Entscheidungen des Verwaltungsgerichtshofes erfloss. Rechtsgrundsätze. (VIII, 423 S.) 885. *ℳ 3.—; geb. *ℳ 4.—

„ 26. Gesetze und Verordnungen in Cultussachen, erläut. durch die Motiven- und Ausschuss-Berichte der Reichsgesetze, die Entscheidungen des k. k. Verwaltungsgerichtes und des k. k. Reichsgerichtes. Mit Benutzung von theilweise ungedrucktem Materiales zusammengestellt von Burkhard. (XVI, 542 S.) 887. *ℳ 5.—; geb. *ℳ 6.—

„ 27. Volksschulgesetze. Die Reichs- und Landesgesetze, mit den einschläg. Ministerial-Verordnungen und Erlässen, erläut. durch die Entscheidungen des k. k. Verwaltungsgerichtshofes und des k. k. Reichsgerichtes. Zusammengestellt von Burkhard. 2 Abthl. (XVIII, 585; XII, 551 S.) 880. à Abthl. *ℳ 4.—; geb. * ℳ 5.—

—— österreichische, s. Geller, Leo.

— — betr. die Strafrechtspflege für den Kanton Basel-Stadt. 12. (XXIV, 212 S.) Basel 887, Schwabe. geb. * 2 —

—— die, betr. die Unfall- und Krankenversicherung der Arbeiter vom 28. Decbr. 1887 und 30. März 1888, s. Gesetze, Separat-Ausgabe der neuen österreichischen.

Gesetze vom 20. Juni 1888, R. G. Bl. Nr. 95 und 96, betr. den Zoll von gebrannten geistigen Flüssigkeiten, die Besteuerung des Branntweins und der mit der Branntweinerzeugung verbundenen Presshefeerzeugung, sowie die Regelung der individuellen Vertheilung der Alkoholmenge, welche in den im Reichsrathe vertretenen Königreichen und Ländern von den unter die Consumsteuer fallenden Brennereien zum niedrigeren Satze dieser Abgabe in je 1 Betriebsperiode erzeugt werden darf. 12. (VIII, 66 S.) Wien 888, Manz'sche Hof-Verlags- und Universitäts-Buchh. * — 60

—— Dekrete und Verordnungen des Kantons Bern. Jahrg. 1886. Der neuen Folge 25. Bd. gr. 8. (VI, 216 S.) Bern 886, (Jouni.) * 2 60

—— und Regulative betr. den Zollanschluß Hamburgs. 8. (VI, 226 S. mit 1 Übersichtsplan der hamburg. Zollgrenze mit Bezeichnung der Zollstellen.) Hamburg 888, O. Meißner's Verlag. * 5 40

—— die, und das Verfahren betr. die Zusammenlegung, Servitutsbefreiung und Theilung der Grundstücke und Forsten, sowie über die Bildung von Schutzwaldungen und Waldgenossenschaften, das Feld- und Forstpolizeigesetz und das Gesetz, betr. die durch ein Auseinandersetzungs-Verfahren begründeten gemeinschaftl. Angelegenheiten für die Hohenzollern'schen Lande. Von einem prakt. richterl. und einem höheren Verwaltungsbeamten. 2. verm. Aufl. 12. (VI, 164 S.) Düsseldorf 887, Schwann. **ℳ 2.40.; geb. ** 2 80

—— und Verordnungen über das österreichische Apothekerwesen und den Medicamenten-, Mineralwasser- und Gifthandel, s. Gesetze, Separat-Ausgabe der neuen österreichischen.

— — — — österreichische. Handausg. 2., 4., 17., 50., 54., 56., 56a., 63., 71a., 74a., 78a., 84—91., 91a.—92. und 94. Heft. 8. Wien, Hof- und Staatsdruckerei. * 15 51

Inhalt:

Heft 2. Verordnung des k. k. Statthalters im Erzherzogthum Oesterreich unter der Enns vom 26. Septbr. 1886, Z. 48191, betreffend die Vieh- und Fleischbeschau-Ordnung für das Erzherzogthum Oesterreich unter der Enns mit Ausschluß der k. k. Reichshaupt- und Residenzstadt Wien. (26 S.) 886. * 24 Pf.

„ 4. Confessionelle Gesetze sammt den neueren hierzu erlassenen Verordnungen und Erlässen. Mit einem Anhang: Vorschriften über die Dotation der katholischen Seelsorgegeistlichkeit. 5. Aufl. (X, 164 S.) 883. *ℳ 1.20.

„ 17. Gesetze über die Wahl der Mitglieder des Hauses der Abgeordneten des Reichsrathes. [Neueste Aufl.] (58 S.) 885. * 72 Pf.

„ 50. Gesetz vom 72. Jänner 1877, womit eine Dienstboten-Ordnung für das Erzherzogthum Oesterreich unter der Enns, mit Ausnahme der in dem Wiener Polizeirayon gelegenen Gemeinden, erlassen wird. (27 S.) 886. * 40 Pf.

„ 54. Kaiserl. Verordnung vom 16. Novbr. 1851, mit welcher eine Eisenbahn-Betriebs-Ordnung für alle Kronländer erlassen wird, 7. durch die bisherigen Abänderungen ergänzte Aufl. (IV, 76 S.) 886. * 60 Pf.

„ 56. Der allgemeine Zolltarif des österreichisch-ungarischen Zollgebietes in seiner derzeitigen Gestalt auf Grund des Gesetzes vom 25. Mai 1882 und des neuesten Gesetzes vom 21. Mai 1887, mit den vertragsmäßigen Zollsätzen, und mit sämmtl. seit 1882 ergangenen, insbesondere den neuesten Durchführungsvorschriften. (VIII, 330 S.) 887. *ℳ 2.40.

„ 56. —— dass. — 2. Aufl. u. d. T.: Allgemeiner Zolltarif vom 25. Mai 1882 für das österreichisch-ungarische Zollgebiet mit den aus dem Gesetze vom 21. Mai 1887 [R.-G.-Bl. Nr. 52] sich ergebenden Aenderungen und mit den vertragsmäßigen Zollsätzen. Sammt den seit 1882 ergangenen, auf den Zolltarif Bezug habenden, derzeit in Geltung stehenden Gesetzen und Verordnungen. (IV, 326 S.) 887. *ℳ 2.—

„ 56a. Allgemeiner Zolltarif vom 25. Mai 1882 für das österreichisch-ungarische Zollgebiet mit den aus dem Gesetze vom 21. Mai 1887 [R.-G.-Bl. Nr. 52] sich ergebenden Aenderungen und mit den vom 1. Jänner [resp. 16. März] 1888 an giltigen vertragsmäßigen Zollsätzen. Sammt denjenigen auf den Zolltarif bezughabenden Gesetzen und Verordnungen, welche seit Ausgabe des 56. Heftes der Handausgabe [2. Aufl.] bis 1. April 1888 in Wirksamkeit getreten sind. (V, 107 S.) 888. * 80 Pf.

„ 63. Vorschriften über den eigentlichen Hausirhandel und über die dem Hausirhandel verwandten Beschäftigungen. (V, 93 S.) 885. *ℳ 1.—

„ 71a. Instructionen über die zollämtliche Behandlung der Baumwollgarne, Wollengarne und der nicht besonders benannten wollenen Webewaaren. [Verordnung der Ministerien der Finanzen und des Handels vom 21. Mai 1887, R.-G.-Bl. Nr. 57.] (49 S.) 887. * 60 Pf.

Gesetze und Verordnungen, österreichische ꝛc.

Heft 74a. Die neuesten Gesetze und Verordnungen über die Verzollung und Besteuerung der Mineralöle. [Als Suppl. zum 74. Heft der Handbibl.] (III, 24 S.) 887. * 30 Pf.

„ 78a. Bestimmungen des 6. Hauptstückes der Gewerbeordnung über das gewerbliche Hilfspersonal nach dem durch das Gesetz vom 8. März 1885 [R.-G.-Bl. Nr. 22] festgestellten neuen Wortlaute. (VIII, 38 S.) 885. * 32 Pf.

„ 78a. —— dass. — und die Vorschriften über die Arbeitsbücher, die tägl. Arbeitsdauer, die Arbeitspausen, die Sonntags- und Feiertags-Ruhe und -Arbeit, die Nachtarbeit jugendl. Hilfsarbeiter und der Frauenspersonen. (VIII, 59 S.) 885. * 40 Pf.

„ 84. Gesetz vom 6. Juni 1886, betreffend den Landsturm für die im Reichsrathe vertretenen Königreiche und Länder mit Ausnahme von Tirol und Vorarlberg. Verordnung des Ministeriums für Landesvertheidigung vom 17. Aug. 1886, betreffend die Verzeichnung und Evidenthaltung der Landsturmpflichtigen. (IV, 26 S.) 886. * 24 Pf.

„ 85. Vorschriften, betreffend die Organisation des Landsturmes für die im Reichsrathe vertretenen Königreiche und Länder, mit Ausnahme von Tirol und Vorarlberg. Sep.-Ausg. (XI, 155 S.) 887. * 60 Pf.

„ 86. Gesetz vom 6. Juni 1886, betreffend den Landsturm für die im Reichsrathe vertretenen Königreiche und Länder mit Ausnahme von Tirol und Vorarlberg. Verordnung des Ministeriums für Landesvertheidigung vom 17. Aug. 1886, betreffend die Verzeichnung und Evidenthaltung der Landsturmpflichtigen. Gesetz vom 23. Jänner 1887, betreffend das Institut der Landesvertheidigung für die gefürstete Grafschaft Tirol und das Land Vorarlberg. 2 Thle. in 1 Bd. (43; IX, 155 S.) 887. * 80 Pf.

„ 87. Das Gesetz vom 10. Juni 1887, R.-G.-Bl. Nr. 74, betreffend die Abänderung, bezw. Ergänzung einiger Bestimmungen des Executionsverfahrens zur Hereinbringung von Geldforderungen. [Executionsnovelle.] Mit Erläuterungen aus den Materialien der Verhandlungen im Reichsrathe. (34 S.) 887. * 40 Pf.

„ 88. Gesetz vom 28. Decbr. 1887, betreffend die Unfallversicherung der Arbeiter. (II, 40 S.) 888. * 40 Pf.

„ 89. 1. Gesetz vom 26. Mai 1887 [R.-G.-Bl. Nr. 56], II. Gesetz vom 19. Novbr. 1887 [R.-G.-Bl. Nr. 133], III. Verordnung des Handelsministeriums im Einvernehmen mit dem Ministerium des Innern und dem Finanzministerium vom 23. Novbr. 1887 [R.-G.-Bl. Nr. 134], betreffend das Postsparcassen-Amt, sammt Belehrungen über den Sparverkehr und den Anweisungs- [Check- und Clearing-]Verkehr. (V, 65 S.) 888. * 40 Pf.

Heft 90. Gesetz vom 30. März 1888, betreffend die Krankenversicherung der Arbeiter. (V, 30 S.) 888. * 25 Pf.

„ 94. Gesetz vom 20. Juni 1888 [R.-G.-Bl. Nr. 97], betreffend die Zuckerbesteuerung. (28 S.) 888. * 40 Pf.

„ 94a. Erlass des Finanzministeriums vom 9. Juli 1888 [R.-G.-Bl. Nr. 111, J. M. d. Bl. Nr. 26, zur Vollziehung des Gesetzes vom 20. Juni 1888], betreffend die Zuckerbesteuerung. (S. 29—174.) 888. *ℳ 1.—

„ 97. Gesetze vom 20. Juni 1888 [R.-G.-Bl. Nr. 95 und 96], betreffend die Besteuerung des Branntweins und der mit der Branntweinerzeugung verbundenen Preßhefeerzeugung, nebst anderen auf Branntweinbesteuerung bezughabenden Vorschriften und eine Belehrung über die Überwachung und Einhebung der Branntwein- und Spiritus-Preßhefen-Abgabe. (608 S. mit Tab. und Abbildg.) 888. *ℳ 2.60.

—— —— über das civilgerichtliche Depositenwesen und die gemeinschaftlichen Waisencassen. Mit alphabet. und chronolog. Register. 10. verm. und ergänzte Aufl. 8. (IV, 126 S.) Wien 886, Manz'sche Hof-Verlags- und Universitäts-Buchh. * 1 —

—— —— betreffend die Ausübung der Jagd im Königreich Sachsen. Mit Einleitung, Erläuterungen und Sachregister. 8. (2. Aufl.) (IV, 52 S.) Dresden 885, Meinhold und Söhne. cart. — 75

—— —— vom J. 1849 bis 1887, welche für die im Reichsrathe vertretenen Königreiche und Länder giltig sind, und mit welchen sich die Gendarmen ad § 24 der Dienst-Instruction vertraut zu machen haben. Abgeschlossen Ende 1887. gr. 8. (868 S.) Wien 888, Hof- und Staatsdruckerei. cart. * 3 60

—— —— die in den deutschen Bundesstaaten geltenden, betreffend die Ruhe an Sonn- und Feiertagen. Fol. (68 S.) Berlin 886, C. Heymanns Verlag. * 3 —

—— —— die neuen, auf dem Gebiete der Volksschule für Steiermark. 5., 10., 11. und 17.—22. Heft. 8. Graz, Leuschner und Lubensky. [5. Heft. 2. Aufl. (102 S.) 885. * 75 Pf.; 10. Heft. 2. Aufl. (36 S.) 886. * 24 Pf.; 11. Heft. 2. Aufl. (39 S.) 885. * 24 Pf.; 17. Heft. (72 S.) 885. * 40 Pf.; 18. Heft. (100 S.) 885. * 60 Pf.; 2. Aufl. (72 S.) 885. * 48 Pf.; 19. Heft. (88 S.) 886. * 60 Pf.; 20. Heft. (72 S.) 886. * 48 Pf.; 21. Heft. (48 S.) 888. * 40 Pf.; 22. Heft. (55 S.) 888. * 40 Pf.] * 3 99

Gesetze und Verordnungen, die, über das Volksschulwesen für das Königreich Böhmen, sammt allen Abänderungen und Nachträgen. Erläutert aus den Erlässen des Ministeriums für Cultus und Unterricht und des Landesschulrathes, nebst Entscheidungen des Reichsgerichtes und des Verwaltungsgerichtshofes. Mit einem ausführl. alphabet. nach Schlagwörtern abgefassten Materienregister. 5. Aufl. 8. (XXII, 630 S.) Prag 888, Mercy. * 6 40

—— —— über das Wasserrecht für Böhmen. Mit den einschlägigen Entscheidungen des Reichsgerichtes, des obersten Gerichtshofes, des Verwaltungsgerichtshofes und der Ministerien. 8. (V, 150 S. mit 1 Taf.) Wien 885, Manz'sche Hof-Verlags- und Universitäts-Buchh. * 1 60

—— —— über das Wasserrecht für Oesterreich unter der Enns. Mit den einschlägigen Entscheidungen des Reichsgerichtes, des obersten Gerichtshofes, des Verwaltungsgerichtshofes und der Ministerien. 12. (V, 187 S. mit 1 Taf.) Ebendas. 886. * 1 60

—— —— und Bekanntmachungen, die, für die christliche Volksschule der Provinz Hannover aus der Zeit vom 26. Mai 1845 bis 1. Jan. 1887. Textausg. mit chronolog. und Sach-Register. gr. 8. (80 S.) Hannover 887, Meyer. * 1 —

—— —— und Kundmachungen aus dem Dienstbereiche des k. k. Ackerbau-Ministeriums. 4.—10. Heft. Hrsg. vom k. k. Ackerbauministerium. 8. Wien, Hof- und Staatsdruckerei. * 25 60

Inhalt:

Heft 4. Jahrg. 1884. (XII, 264 S.) 885. *ℳ 2.—

„ 5. Gesetze und Verordnungen, betreffend die Zusammenlegung, Gemeintheilung, Regulirung und Waldbereinigung für Mähren. (III, 179 S.) 887. *ℳ 3.—

„ 6. Jahrg. 1885. (XIII, 294 S.) 886. *ℳ 2.—

„ 7. Jahrg. 1886. (XVI, 382 S.) 886. *ℳ 3.60.

„ 8. Gesetze und Verordnungen, betreffend die Zusammenlegung, Gemeintheilung, Regulirung und Waldbereinigung für Niederösterreich. (III, 251 S.) 887. *ℳ 3.—

„ 9. Gesetze und Verordnung, betreffend die Gemeintheilung und Regulirung in Nässaten. (III, 120 S.) 887. *ℳ 2.—

„ 10. Geschäftliche und technische Instruction für die Durchführung agrarischer Operationen. Mit Anhängen (in Fol., cart.): I. Formularien und Beispiele; II. planliche Darstellungen, Zeichen- und Schriftenmuster; III. Tabellen. (VIII, 93 S.; Anhang I: IV, 275 S.; Anhang II: 14 Taf.; Anhang III: III, 60 S.) 887. *ℳ 10.—

—— —— —— dass. — 11. und 12. Heft. Wien 888, Frick. * 5 20

Inhalt:

Heft 11. Jahrg. 1887. (XVII, 296 S.) *ℳ 3.20.

„ 12. Gesetze und Verordnungen, betreffend die Gemeintheilung, Regulirung und Waldbereinigung in Krain. (III, 133 S.) *ℳ 2.—.

Gesetzentwürfe, die, betreffend die Einführung des Grundbuchsystems in Elsaß-Lothringen. I. Entwurf eines Gesetzes, betreffend Rechtsgeschäfte über Grundeigenthum und Nießbrauch, sowie das Hypothekenwesen. II. Entwurf eines Gesetzes, betreffend den Erwerb und die Belastung der Grundstücke und Bergwerke, sowie die Einführung von Grundbüchern. III. Entwurf eines Gesetzes, betreffend die Ausstellung gerichtl. Erbbescheinigungen und die Zuständigkeit der Amtsgerichte. (Deutsch und französisch.) 8. (89 S.) Straßburg 885, Trübner. * 1 50

—— die in der XIII. Session des Landesausschusses für Elsaß-Lothringen neu vorgelegten, betreffend die Reform des Grundeigenthums und Hypothekenrechts und die Einführung des Grundbuchs. I. Entwurf eines Gesetzes, betreffend Grundeigenthum und Hypothekenwesen. II. Entwurf eines Grundbuchgesetzes. III. Entwurf eines Gesetzes, betreffend die Ausstellung gerichtl. Erbbescheinigungen und die Zuständigkeit der Amtsgerichte. [Deutsch und französisch.] 8. (95 S.) Ebendas. 886. * 1 50

Gesetzes- und Verordnungsblatt für die vereinigte evangelisch-protestantische Kirche des Großherzogtums Baden. Jahrg.

1865—1888. (Erscheinen unregelmäßig.) (à Nr. ca. 1 Bog.) gr. 4. Karlsruhe, (Reiff.) à Jahrg. ** 2 —

Gesetzes-Sammlung, enthaltend die seit dem J. 1869 bis Septbr. 1884 in Wirksamkeit getretenen Gesetze und Verordnungen civilrechtl. Inhaltes. 12. (537 S.) Böhmisch-Leipa 885, Künstner. * 4 50

Gesetzes-Vorschlag des Bauerberger Landtages zur Errichtung einer Landes-Feuer-Versicherungs-Anstalt für Gebäude mit obligat. Charakter. 8. (32 S.) Bregenz 887, Teutsch. — 40

Gesetzgebung, die, des Königreichs Bayern seit Maximilian II. mit Erläuterungen. In Verbindung mit L. v. Arndts, H. v. Bayer, J. C. Bluntschli u. A. begründet von Carl Friedr. v. Dollmann, fortgesetzt von J. v. Pözl und nach dessen Tode hrsg. von Ernst Bezold. 1. Thl.: Gesetze privatrechtlichen Inhalts. 2. und 3. Beilageheft zum 6. Bd.: Kommentar zum Allgemeinen Deutschen Handelsgesetzbuche mit Ausschluß des Seerechtes von Aug. Anschütz und Frhr. v. Völderndorff. Art. 150—217, nach dem heut. Gesetzesstand umgearb. gr. 8. Erlangen 885, Palm und Enke. [2. Heft. (III, S. 353—616.) *ℳ 4.60.; 3. Heft. (IV, S. 617—966.) *ℳ 6.—.] * 10 60

1. Beilageheft. Ebendas. 1884. *ℳ 4.80.

—— dass. — In Verbindung mit L. v. Arndts, H. v. Bayer, J. C. Bluntschli u. A. begründet von Carl Friedr. v. Dollmann, fortgesetzt von J. v. Pözl und nun hrsg. von Jul. v. Staudinger. 1. Thl.: Gesetze privatrechtlichen Inhalts. 7. Bd.: Die Subhastationsordnung für das Königreich Bayern. I. Gesetz, die Zwangsvollstreckung in das unbewegliche Vermögen wegen Geldforderungen betreffend, vom 23. Febr. 1879. II. Gesetz, Aenderungen der Bestimmungen über die Zwangsvollstreckung in das unbewegliche Vermögen betreffend, vom 29. Mai 1886. [Novelle zur Subhastationsordnung.] Mit Kommentar von Friedr. Hellmann. (In 3 Heften.) gr. 8. (XXXII, 327 S.) Ebendas. 887. * 6 60

—— dass. — 1. Thl.: Gesetze privatrechtlichen Inhalts. 8. Bd.: Das königl. bayerische Gesetz, die Flurbereinigung betreffend, vom 29. Mai 1886. Erläutert von Ludw. Aug. v. Müller. 1. und 2. Heft. gr. 8. Ebendas. 887. [1. Heft. (S. 1—128.) *ℳ 2.40.; 2. Heft. (S. 129—240.) *ℳ 2.12.] * 4 52

—— dass. — 2. Thl.: Staats- und Verwaltungsrecht. 9. Bd. 3. Heft und 11. und 12. Bd. gr. 8. Ebendas. 19 40

Inhalt:

Bd. 9. Gesetz vom 8. Aug. 1878, die Errichtung eines Verwaltungsgerichtshofes und das Verfahren in Verwaltungsgerichtssachen betreffend, erläutert von Wilh. Krais. II. Nachtrag, enthaltend die seit 1. Oktbr. 1879 durch die Gesetzgebung über nach der Rechtsprechung des B.-G.-H. 2c. veranlaßten Ergänzungen und Aenderungen. 3. Heft. (V, S. 295—422.) 887. *ℳ 3.60.

9., Bd. 1. und 2. Heft. Ebendas. 1879. [*ℳ 5.60.] *ℳ 2.—.

11. Materialien zur Auslegung und Anwendung des Gesetzes vom 10. Novbr. 1861, das Notariat betreffend. Im Anschlusse an die v. Zink'schen Erläuterungen dieses Gesetzes und als Ergänzung derselben hrsg. von K. J. Enderlein. (In 3 Heften.) (VIII, 462 S.) 887. *ℳ 8.60.

12. Das königl. bayrische Gesetz vom 19. Mai 1881, die Gewerbesteuer betreffend. Mit Erläuterungen von Wilh. Vocke. (V, 333 S.) 886. *ℳ 7.—.

—— dass. — 3. Thl.: Strafrecht und Strafprozeß. 7. Bd. 1. Heft: Königl. bayerisches Gesetz der Reichs-Strafprozeßordnung vom 18. Aug. 1879 mit einem Anhang, enthaltend die noch gültigen Bestimmungen des bayerischen Gesetzes vom 26. Febr. 1871, den Vollzug der Einführung des Strafgesetzbuches für das deutsche Reich betreffend, erläutert von Jos. Wagner. gr. 8. (X, 242 S.) Ebendas. 886. * 4 40

—— die, betreffend die Erwerbs- und Wirthschafts-Genossenschaften, sowie die privatrechtliche Stellung der Vereine. Sammlung aller hierauf bezügl. Reichs- und bayer. Landesgesetze, Verordnungen und Bekanntmachungen, zusammengestellt von der Redaction von „Bayerns Gesetze und Gesetzbücher". 8. (III, 79 S.) Bamberg 885, Buchner'sche Buchh. * 1 50

—— die, über das Grundbuchwesen und die Zwangsvollstreckung in das unbewegliche Vermögen im Geltungsbereiche des Rheinischen Rechts. Im amtl. Auftrage hrsg. Mit Sachregister. gr. 8. (X, 339 S.) Berlin 888, Dümmler's Verlag. * 6 — geb. * 7 50

Gesetzgebung, die, des Deutschen Reichs mit Erläuterungen. In Verbindung mit Endemann, v. Holtzendorff, Puchelt 2c. hrsg. von Ernst Bezold. 1. Thl.: Bürgerliches Recht. 2. Bd. Beilageheft: Das Reichsgesetz, betreffend die Anfechtung von Rechtshandlungen eines Schuldners außerhalb des Konkursverfahrens vom 21. Juli 1879. Erläutert von Otto Frhr. v. Völderndorff. gr. 8. (179 S.) Erlangen 885, Palm und Enke. * 3 20

—— dass. — In Verbindung mit Endemann, v. Holtzendorff, Otto Frhrn. v. Völderndorff u. A. hrsg. von Osc. Meves. 2. Thl.: Staats- und Verwaltungsrecht. 2. Bd. 4 Hefte. gr. 8. Ebendas. * 16 80

Inhalt:

Heft 1. Die deutsche Gewerbeordnung in der Fassung vom 1. Juli 1883, nebst späteren Zusätzen und Vollzugsvorschriften des Reichs. Erläut. von Jul. Engelmann. (314, 21 S.) 885. *ℳ 6.—.

„ 2. Das Reichsgesetz betreffend die Krankenversicherung der Arbeiter vom 15. Juni 1883, nebst den Ergänzungsgesetzen. Erläut. von Jul. Engelmann. (S. 315—467.) 886. *ℳ 3.20.

„ 3. Das Unfallversicherungs-Gesetz vom 6. Juli 1884, nebst dem Gesetz über die Ausdehnung der Unfall- und Krankenversicherung vom 28. Mai 1885. Erläut. von Jul. Engelmann. (S. 469—627.) 886. *ℳ 3.40.

„ 4. Das Reichsgesetz, betreffend die Unfall- und Krankenversicherung der in land- und forstwirthschaftlichen Betrieben beschäftigten Personen vom 5. Mai 1886. Erläut. von Jul. Engelmann. (S. 629—741.) 886. *ℳ 2. 70.

—— dass. — 3. Thl.: Strafrecht und Strafprozeß. 1. Bd. 1. Heft, 5. Bd. 2. Heft und 6. Bd. 2. Abth. gr. 8. Ebendas. * 22 80

Inhalt:

Bd. 1. 1. Heft: Das Reichs-Preßgesetz vom 7. Mai 1874. Erläut. von Osc. v. Schwarze. 2. Aufl. (XVIII, 206 S.) 875. *ℳ 4.—.

„ 5. 2. Heft: Das Reichsgesetz betreffend die unter Ausschluß der Oeffentlichkeit stattfindenden Gerichtsverhandlungen vom 5. April 1888. Erläut. von Geo. Kleinfeller. (VI, S. 111—228.) 888. *ℳ 2.60.

„ 6. 2. Abth.: Strafprozeßordnung für das Deutsche Reich nebst Einführungsgesetz. Erläut. von Rich. Ed. Joh. 2 Hefte. (1. Heft. (S. 1—416.) 886. *ℳ 7.20. 2. Heft. (XXI, S. 419—868.) 888. *ℳ 9.—.] *ℳ 16.20.

—— die, des Deutschen Reiches von der Gründung des Norddeutschen Bundes bis auf die Gegenwart. Mit Erläuterungen und Registern hrsg. von B. Gaupp, A. Hellweg, R. Koch, W. Neubauer, W. L. Solms, R. Sydow, W. Turnau, F. Vierhaus. 18.—33. Lfg. gr. 8. (3. Bd. S. 801—1254; 4. Bd. 1044 S.; 5. Bd. 1208 S.) Berlin 885, Guttentag. Lfg. 18—32 à *ℳ 1.50.; Lfg. 33 *ℳ 2.—. * 24 50

Lfg. 1.—17. Ebendas. 1883,84. à Lfg. *ℳ 1.50. *ℳ 25.50.

Gesetz-Sammlung für das Deutsche Reich. 1867 bis 1886. Chronolog. Zusammenstellung der in dem Bundes-Gesetzblatte und dem Reichs-Gesetzblatte für die J. 1867 bis 1886 enthaltenen Gesetze, Verordnungen, Erlasse und Publikanda. Mit vollständ. alphab. Sachregister. 3. vervollständ. Aufl. Neue billige Ausg. 5. Bd. gr. 4. (115 S.) Berlin 887, C. Heymanns Verlag. *ℳ 3.—.; geb. * 4 50

1.—4. Bd. Ebendas. 1884. *ℳ 20.—.; geb. *ℳ 25.—.

—— der freien und Hansestadt Hamburg. Amtl. Ausg. 21. Bd. Jahrg. 1885. 4. (XI, 262 S.) Hamburg 886, (Gräfe.) * 6 —

—— dass. — 22. Bd. 1886. 4. (XI, 227 S.) (Ebendas.) 887. * 5 —

—— dass. — 23. Bd. 1887. 4. (XIII, 359 S.) (Ebendas.) 888. * 8 40

—— dass. — Alphabet. Register über Bd. 12 bis 21. 1876—1885. 4. (138 S.) (Ebendas.) 886. ** 8 20

—— für das Fürstenthum Lippe. 11. Bd. 1883—1887. Mit einem alphabet. Inhaltsverzeichnisse (der Landesverordnungen für das Fürstenthum Lippe. 19. Bd.). ft. 4. (XXVII, 612 S.) Detmold 888, (Hinrichs'sche Hofbuchh.) ** 5 —

Früher erschienen: Landesverordnungen. 1.—18. Bd., umfassend die J. 1571—1882. Theilweise vergriffen. — Vgl. Petri, K., alphabetisches Inhalts-Verzeichniß zu den Landesverordnungen für das Fürstenthum Lippe.

—— für die königl. preußischen Staaten. Redig. im Bureau des Staats-Ministeriums. Jahrg. 1885—1888. gr. 4. Nebst

Beilage: Reichsgesetzblatt. (XXXII, 359, 15; XXXII, 304, 28; XXXVI, 493, 24; XXVIII, 23, 336 S.) Berlin, (Männich. — Puttkammer und Mühlbrecht.) à Jahrg. ** 5 —
Vgl. Reichs-Gesetzblatt.

Gesetz-Sammlung für die königl. Preußischen Staaten. 1806 bis 1886. Chronolog. Zusammenstellung der in der Gesetz-Sammlung für die königl. Preuß. Staaten für die J. 1806 bis 1886 und in dem Bundes- und Reichs-Gesetzblatte für die J. 1867 bis 1886 enthaltenen Gesetze, Verordnungen, Kabinets-Ordres, Erlasse, Publikanda und Bekanntmachungen. Mit vollständ. alphabet. Sach-Register. 6. neu bearb. und vervollständ. Aufl. Neue billige (Titel-)Ausg. 9. Bd.: 1884—1886. gr. 4. (258 S.) Berlin 887, C. Heymanns Verlag. *ℳ 6.—.; geb. * 7 50
1.—8. Bd. Ebendas. 1884. *ℳ 50.—; geb. *ℳ 60.—.

—— für das Fürstenthum Schwarzburg-Rudolstadt. 1884—1887. 45.—48. Jahrg. 4. Rudolstadt, Hofbuchdruckerei. [1884. (IV, 162 S.) *ℳ 2.—.; 1885. (IV, 78 S.) *ℳ 1.—.; 1886. (IV, 224 S.) *ℳ 3.—.; 1887. (IV, 96 S.) *ℳ 1.20.] * 7 20

—— dass. — s. General-Sachregister. (1840—1884.)

—— für das Fürstenthum Schwarzburg-Sondershausen vom J. 1885 und 1886. 4. (XIII, 132; XVI, 131 S.) Sondershausen, (Eupel.) à Jahrg. * 3 —

—— dass. — Vom J. 1887. 4. (XVI, 100 S.) (Ebendas.) 888. * 2 —

Gesichtspunkte für die Gefechtsführung und die Verwendung der Truppen im Gefechte. gr. 8. (15 S.) Dresden (885)886, (Höckner, Sep.-Cto.) ** — 50

Gesinde-Ordnung für sämmtliche Provinzen der Preußischen Monarchie. Gültig vom 8. Novbr. 1870. Unentbehrl. für Jedermann. 10.—19. Aufl. gr. 8. (24 S.) Berlin 886—88, Burmester und Stempell. — 25

—— die vollständige, oder die Bestimmungen der preußischen Gesetze über die Rechte und Pflichten der Herrschaft und des Gesindes nach der Gesinde-Ordnung vom 8. Novbr. 1810. Mit Anmerkungen. 6. Aufl. 12. (31 S.) Breslau 886, Kern's Verlag. — 30

—— dass. — Nebst Verordnung wegen Einführung von Gesindebienstbüchern und dem Gesetz, betreffend die Verletzungen der Dienstpflichten des Gesindes und der ländl. Arbeiter. Hrsg. von der Redaktion des Reichs-Gesetzbuches. gr. 8. (III, 14 S.) [Berlin 886.] Hamburg, Bruer und Comp. geb. — 50

Gesinde-Ordnungen, die, für die preußische Monarchie. Pflichten und Rechte der Herrschaft und des Gesindes, nebst den darauf Bezug habenden Gesetzen, Entscheidungen der höchsten Gerichtshöfe ꝛc. 2. neu bearb. Aufl. gr. 16. (III, 93 S.) Berlin 889, Siemenroth und Worms. cart. — 75

Gespräch, ein, über die soziale Frage. Unsern Arbeitern gewidmet. gr. 8. (31 S.) Leipzig 885, Grunow. — 30

Gesprächbüchlein, russisches, und Wörtersammlung für Reisende. [Mit Aussprache.] (Russisch, französisch und deutsch.) 16. (367 S.) Leipzig 886, Kaspromicz. cart. * 2 —

Gespräche Friedrichs des Großen mit Henri de Catt. 8. (X, 353 S.) Leipzig 885, Grunow. * 4 50
geb. in Leinw. **ℳ 5.75.; in Halbfrz. ** 7 —
Vergriffen.

—— dass. — [Billige Ausg.] 8. (X, 353 S.) Ebendas. 888. * 2 50
geb. in Leinw. *ℳ 3.75.; in Halbfrz. * 5 —

—— Friedrichs des Großen mit H. de Catt und dem Marchese Lucchesini. Krit. festgestellte Auswahl, in deutscher Uebersetzung. Hrsg. von Fritz Bischoff. gr. 8. (VIII, 276 S.) Leipzig 885, Hirzel. *ℳ 3.—.; geb. ** 5 25

Gess, Felician, Johannes Cochläus, der Gegner Luthers. gr. 8. (IV, 62 S.) Oppeln 886, Franck's Buchh. * 1 50

—— die Klostervisitationen des Herzog Georg von Sachsen. Nach ungedruckten Quellen dargestellt. gr. 8. (IV, 55 S.) Leipzig 888, Th. Grieben. * 1 20

Geß, Wolfg. Friedr., Bibelstunden über den Brief des Apostels Paulus an die Römer. Cap. 1—8. 8. (XII, 367 S.) Basel 886, Detloff's Verlag. * 4 —

—— dass. — Cap. 9—16. 8. (X, 465 S.) Ebendas. 888. * 5 —

—— Bibelstunden über Evangelium Johannis Cap. 13—17. Nebst Mittheilungen aus Luthers Predigten über diese Capitel. 4. Aufl. 8. (VII, 352 S.) Ebendas. 886. * 3 60

—— Christi Person und Werk nach Christi Selbstzeugniß und den Zeugnissen der Apostel. 3. Abthl.: Das Dogma von Christi Person und Werk, entwickelt aus Christi Selbstzeugniß und den Zeugnissen der Apostel. gr. 8. (XXVIII, 488 S.) Ebendas. 887. * 7 60
1. und 2. Abthl. Ebendas. 1870—72. [*ℳ 15.—.] *ℳ 12.—.

Geßlein, Geo., kurze Geographie des Kreises Oberfranken. 5. und 6. Aufl. 8. (20 S.) Kronach 885,86, Ems. — 15

Gessler, Alb., Beiträge zur Entwickelung der neuhochdeutschen Schriftsprache in Basel. Inaugural-Dissertation. gr. 8. (80 S.) Basel 888. (Leipzig, Fock.) * 2 —

Geßler, Friedr., Hohengeraldsteck. Sage und Dichtung. 12. (111 S. mit Titelbild.) Lahr 887, Schauenburg. geb. * 1 50

—— der Nöhrle von Hölzner-Neuhausen. Ein humoristisch. Epos aus Schwaben. 8. (VIII, 188 S.) (Rostock 887.) Danzig, Verlag der Album-Stiftung (C. Hinstorff's Verlag.) * 2 50

Gessler, Herm., die motorische Endplatte und ihre Bedeutung für die periphere Lähmung. Eine experimentelle Studie nach anatom., physiolog. und klin. Gesichtspunkten. gr. 8. (48 S. mit 4 chromolithogr. Taf.) Leipzig 886, F. C. W. Vogel. * 5 —

Gessmann, G., Magnetismus und Hypnotismus, s. Bibliothek, elektro-technische.

Gessner, Aug., Servius und Pseudo-Asconius. Inaugural-Dissertation. gr. 8. (64 S.) Zürich 886. (Leipzig, Fock.) * 1 50

Gessner E., zur Lehre von französischen Pronomen. 2 Thle. in 1 Heft. 2. Aufl. gr. 4. (37; 35 S.) Berlin 885, Mayer und Müller. * 2 50

Gesta abbatum Fontanellensium, s. Scriptores rerum germanicarum.

Gestalten aus den Romanen von Georg Ebers. Nach Gemälden von L. Alma-Tadema, W. A. Beer, W. Gentz, P. Grot-Johann, H. Kaulbach, Ferd. Keller, O. Kuhle, F. Simm, Laura Tadema, K. Teschendorff, P. Thumann. In photogr. Reproduktionen von Friedr. Bruckmann in München. gr. Fol. (20 Bl.) Stuttgart 885, Deutsche Verlagsanstalt.
In Leinw.-Mappe * 60 —
Einzelne Bl. à * 4 50

—— dass. — [Cabinet-Ausg.] 8. (20 Bl.) Ebendas. 885.
In Leinw.-Mappe * 20 —
Einzelne Bl. à * 1 —

Gestüt-Buch, allgemeines deutsches, für Vollblut. Im Anschluss an die bisher erschienenen 7 Bde. hrsg. von der Gestüt-Buch-Kommission des Union-Klub's. 8. Bd. gr. 8. (XXV, 287 S.) Berlin 885, (Kühl.) geb. ** 28 —
6. und 7. Bd. Ebendas. 1874,79. à Bd. **ℳ 24.—. 1.—5. Bd. erschienen im Halbfrzbande und sind vergriffen.

—— officielles, für Oesterreich-Ungarn, enthaltend die in Oesterreich-Ungarn befindl. Vollblutpferde. Hrsg. vom General-Secretariate des Jockey-Club für Oesterreich. Vol. III. gr. 8. (XXXII, 407 S.) Wien 886, F. Beck. geb. * 12 —

—— dass. — Vol. III. 1. und 2. Suppl. [1886 und 1887.] gr. 8. (XVI, 135; XVIII, 151 S.) Ebendas. 887,88.
geb. à Suppl. * 4 —
Vol. I und II mit je 3 Suppl. Ebendas. 1878—81. *ℳ 48.—.

Gesundheit. Zeitschrift für öffentliche und private Hygiene. Organ des internationalen Vereins gegen Verunreinigung der Flüsse, des Bodens und der Luft. Hrsg. und redig. von Carl Reclam. 10.—12. Jahrg. 1885—1887. à Jahrg. 24 Nrn. (à Nr. 2 Bog.) gr. 4. Frankfurt a. M., Daube und Comp.
à Jahrg. * 16

ℳ Pf.

Gesundheit. Zeitschrift für öffentliche und private Hygiene. Organ des internationalen Vereins gegen Verunreinigung der Flüsse, des Bodens und der Luft. Begründet von Carl Reclam. Chefredact.: J. Ruff. 13. Jahrg. 1888. 24 Nrn. (à Nr. 2 Bog.) gr. 4. Frankfurt a. M., Daube & Comp. * 16 —

— — Wohlstand, Glück durch die naturgemässe Lebensweise (Vegetarismus). Artikel aus der vegetar. Rundschau (Berlin) nebst Vorwort und Nachschrift von einem Freunde der Wahrheit und des Volkswohlstandes. 8. (VI, 42 S.) Zürich 887, Caesar Schmidt. * — 40

Gesundheitsamt, das kaiserl. Rückblick auf den Ursprung sowie auf die Entwickelung und Thätigkeit des Amtes in den ersten 10 Jahren seines Bestehens. Zusammengestellt im kaiserl. Gesundheitsamte. Lex.-8. (III, 99 S.) Berlin 886, Springer. cart. * 3 —

Gesundheits-Bibliothek. 1.—7. Heft. gr. 8. [Leipzig, Th. Grieben.] Berlin, Ifflelb. à Heft * — 50

Inhalt:

Heft 1. Canik, H., das Scharlachfieber, seine Ursachen und naturgemäße Heilung. 1.—6. Tausend. (20 S.) 887.

" 2. —— die Diphtheritis, ihre Ursachen, Verhütung und naturgemäße Heilung. Auf Veranlassung des deutschen Vereins für volksverständl. Gesundheitspflege und Naturheilkunde hrsg. 1.—5. Tausend. (30 S.) 887.

" 3. Siegert, W., die Schulkrankheiten, ihre wahrscheinlichen Ursachen und ihre Verhütung durch die Familie. 1.—4. Tausend. (36 S. mit 1 Fig.) 887.

" 4. Spohr, die naturgemäße Pflege des Mundes und der Zähne. Auf Veranlassung des deutschen Vereins für volksverständl. Gesundheitspflege und Naturheilkunde hrsg. vom alten Wasserfreund. 1.—5. Tausend. (61 S.) 887.

" 5. Canik, H., chronisch kalte Füße, ihre Wirkungen, Ursachen, Verhütung und naturgemäße Beseitigung. Nach 30jähr. Erfahrung dargestellt. 1.—9. Tausend. (19 S.) 888.

" 6. 7. Spohr, die Behandlung von Wunden nach den Grundsätzen der Naturheilkunde. (XI, 100 S.) 888.

—— humoristische, für alle Welt. 1.—3. Bd. 12. Stuttgart, Lutz. à Bd. * 1 —

Inhalt:

Bd. 1. Reymond, M., der kleine Schweninger oder kein Schmerbauch mehr! Ein lustig Reimbrevier für Dicke und Solche, die es werden wollen. Illustr. von Jul. Schlattmann und Frz. Jüttner. 1. und 2. Aufl. (63 S.) 886.

" 2. —— der kleine Jäger oder wer weiß, wählt Beste. Ein lustig Reimbrevier für Rein- und Halbvegetar. Illustr. von Jul. Schlattmann und Frz. Jüttner. 1. und 2. Aufl. (64 S.) 886.

" 3. —— die kleine Hygieia in Stube, Küche und Keller. Ein Hausfrauen-Brevier. Illustr. von Frz. Jüttner, Ludw. Mangel und Jul. Schlattmann. (64 S.) 887. (Geschenk-Ausg. *ℳ 1.50.)

Neue Aufl. von Bd. 3, s. Reymond, M., Frauen-Strumpfbrevier.

Gesundheitsbücher, illustrierte. Belehrungen über den gesunden und kranken Menschen und die vernunftgemäße Pflege desselben. Hrsg. von theoret. und prakt. bewährten Ärzten. 2.—6., 8., 10., 12. und 16.—18. Bd. 8. Leipzig, J. J. Weber. *ℳ 25.50.; geb. ** 35 50

Inhalt:

Bd. 2. Heymann, F. M., das Auge und seine Pflege im gesunden und kranken Zustande. Nebst einer Anweisung über Brillen. 3. Aufl. bearb. von Paul Schröter. (XII, 208 S. mit 26 in den Text gedr. Abbild.) 887. *ℳ 2.; geb. *ℳ 3.—.

" 3. Peters, Herm., die Blutarmut und Bleichsucht. 2. Aufl. (VIII, 61 S. mit 2 Taf. kolor. Lithogr. Abbild.) 885. *ℳ 1.—.; geb. *ℳ 2.—.

" 4. Mayerhofer, Fr., die Unterleibsbrüche. Ihre Ursachen, Erkennung und Behandlung. 2. von G. Holzendorf bearb. Aufl. (XII, 121 S. mit 28 in den Text gedr. Abbild.) 886. *ℳ 2.—.; geb. *ℳ 3.—.

" 5. Flechsig, Rob., die Frauenkrankheiten. Ihre Erkennung und Heilung. 3. vielfach veränd. Aufl. (XVI, 254 S. mit 32 in den Text gedr. Abbild.) 885. *ℳ 2.—.; geb. **ℳ 3.—.

" 6. Schulz, H., Haut, Haare und Nägel. Ihre Pflege, ihre Krankheiten und deren Heilung. Nebst einem Anhang über Kosmetik. 3. umgearb. Aufl. (XII, 152 S. mit 46 in den Text gedr. Abbild.) 885. *ℳ 2.—.; geb. **ℳ 3.—.

" 8. Mierzeyer, Paul, die Lunge. Ihre Pflege und Behandlung im gesunden und kranken Zustande. Nebst einem Abschnitte über Heiserkeit und ihre Heilung. 6. verm. Aufl. (XII, 175 S. mit 41 in den Text gedr. Abbild.) 887. *ℳ 2.—.; geb. **ℳ 3.—.

" 10. Hagenbucher, Arnold, Gicht und Rheumatismus. 3. umgearb. Aufl. (XI, 135 S. mit 13 eingedr. Holzschn.) *ℳ 1.50.; geb. *ℳ 2.50.

" 12. Fürst, Titus, das Rind und seine Pflege im gesunden und kranken Zustande. 3. umgearb. und verbess. Aufl. (XVIII, 412 S. mit 105 in den Text gedr. Abbild.) 886. *ℳ 4.—.; geb. **ℳ 5.—.

" 16. Möbius, Paul Jul., die Nervosität. 2. verm. und verb. Aufl. (XII, 195 S.) 885. *ℳ 2.—.; geb. **ℳ 3.—.

" 17. Burckhardt, H., das Buch der jungen Frau. Ratschläge für Schwangerschaft, Geburt und Wochenbett. 2. verb. Aufl. (XII, 168 S.) 885. *ℳ 2.—.; geb. **ℳ 3.—.

" 18. Flechsig, Rob., Bäder-Lexikon. Darstellung aller bekannten Bäder, Wasserheilanstalten und klimat. Kurorte Europa's und des nördl. Afrikas in medizin., topograph., ökonom. und finanzieller Beziehung. Für Ärzte und Kurbedürftige. 2. verb. und verm. Aufl. (VIII, 731 S.) 889. geb. **ℳ 5.—.

Inhalt der übrigen Bde.: 1. Bd.: Wiecke, H., die Jahre. 1879. *ℳ 2.—.; 7. Bd.: Hagen, C. M., das Ohr. 1883. *ℳ 2.—.; 9. Bd.: Merkel, C. H., der Kehlkopf. 1873. *ℳ 3.—.; 11. Bd.: Niemeyer, P., Herz-, Blut- und Lymphgefäße. 1874. *ℳ 2.—.; 13. Bd.: Simon, M., die Krankenpflege. 1876. *ℳ 1.—.; 14. Bd.: Runge, J., die Wasserkur. 1879. *ℳ 2.50.; 15. Bd.: Nasse, C. Heinr., Mineral-Brunnen und Bäder. 1879. *ℳ 3.—.; 19. Bd.: Scholz, Fr., Physiologie des Menschen. 1883. *ℳ 2.—.; 20. Bd.: Scholz, Fr., naturgemäße Gesundheitslehre. 1884. *ℳ 3.—.

Gesundheits-Ingenieur. Neue Folge des Rohrleger. Zeitschrift für die Versorgung der Gebäude mit Wasser und Luft, Wärme und Licht. Hrsgbr.: G. Stumpf. 8. Jahrg. 1885. 24 Nrn. (à Nr. 2—2½ Bog.) gr. 4. [Berlin, Polytechn. Buchhandlung.] München, Oldenbourg. * 12 —

—— dass. — Gegründet durch G. Stumpf. Hrsg. von Konr. Hartmann und F. Renk. 9. und 10. Jahrg. 1886 und 1887. à Jahrg. 24 Nrn. (à Nr. 2—2½ Bog.) gr. 4. München, Oldenbourg. à Jahrg. * 12 —

— — dass. — Gegründet durch G. Stumpf. Hrsg. von Konr. Hartmann. 11. Jahrg. 1888. 24 Nrn. (à Nr. 2—2½ Bog.) gr. 4. Ebendas. * 16 —

Gesundheits-Kalender für Freunde der Naturheilkunde für das J. 1889. Hrsg. unter Mitwirkung der hervorragendsten Schriftsteller auf dem Gebiete der naturgemäßen Gesundheitspflege und Naturheilkunde. 1.—8. Aufl. gr. 8. (XVI, 52, 38 S.) Berlin 888, Ifflelb. * — 80

Gesundheitswächter, der. Zeitschrift für naturgemässe Gesundheits- und Krankenpflege, Schulhygiene, Ferienkolonien, Badewesen etc. Zur Belehrung und Aufklärung für Jedermann hrsg. unter gefälliger Mitwirkung verschiedener bedeutender Mitarbeiter von H. Spoerl-Gamma in Nürnberg. 1. Jahrg. 1888. 24 Nrn. (Bog.) gr. 8. Karlsruhe, Verlagsverein für Wissenschaften. * 4 80

Gete-dibudjimowin tchi bwa ondudisid Jesus Christ gaie Jesus o kimandisiwin gaie o nibowin. [Uebersetzung von Schusters kurzer bibl. Geschichte in die Chippewa-Sprache.] 8. (140 S. mit eingedr. Holzschn.) Freiburg i. Br. 885, Herder'sche Verlagsh. geb. * 2 —

Getier, allerlei. Groß und klein — Plump und fein — Auf zwei Beinen und auf vier. 8. (8 Bl. in Farbendr. mit eingedr. Versen.) Stuttgart 885, 49. Weise. geb. in Leinw. * 2 —

Getreide-Monopol, das, als beste Lösung der socialen Frage. gr. 8. (21 S.) Berlin 886, Feldmann's Verlagsanstalt. — 40

Getreidepreis-Berechner, neuester. Umrechnungstabellen nach Mark und Pfennige deutscher Reichsmünze. Ein unentbehrl. Hilfsbuch für Jedermann, besonders für Rechts- und Getreidehändler, Landwirthe, Zoll- und Steuerbeamte. 3. Aufl. gr. 16. (28 S.) Borna 886, Harschan. * — 50

Gettke's, Ernst, Bühnen-Almanach. [Almanach der Genossenschaft Deutscher Bühnen-Angehöriger.] 16. Jahrg. 1888. gr. 8. (LXVIII, 191, 469 S.) Leipzig, (Reißner.) * 5 —

geb. * 6 —

Frühere Jahrgänge, s. Almanach &c.

Gencke, Curt Ehrenfried, Eraldo Loredano. Trauerspiel in 4 Akten. gr. 8. (XIV, 197 S.) Zwickau 888, Bär. * 3 —

Genter's, Karl, baltischer Geschäfts-Notizkalender für das J. 1886. 16. (IV, 192 S. mit 1 Flaggentaf.) Mitau, Behre. geb. * 1 60

— — Geschäfts-Notizkalender für Russland auf das J. 1886. 16. (IV, 192 S. mit 1 Flaggentaf.) Ebendas. geb. * 1 60

Beuter's Karl, baltisches Geschäfts-Tagebuch. Notizkalender und Schreibunterlage für das J. 1887. Fol. (64 S. mit 1 Eisenbahnkarte von Russland.) Mitau, Behre. * 2 50

—— baltischer Pult-Notizkalender. Geschäftstagebuch für die J. 1888 und 1889. 2. und 3. Jahrg. [des balt. Geschäftstagebuches]. schmal Fol. (à Jahrg. 155 S. mit je 1 Eisenbahnkarte von Russland.) Ebendas. cart. à Jahrg. * 1 80
Mit Löschblatt durchsch. à Jahrg. * 2 40

—— die Seebäder bei Riga, Dubbeln, Majorenhof, Bilderlingshof, Edinburg, Karlsbad und Assern. Strandführer für die Saison 1885. 12. (40 S. mit 1 autogr. Plan.) Riga 885, Jonck und Poliewsky. * — 60

—— baltischer Taschen-Notizkalender für die J. 1887—1889. 2.—4. Jahrg. [des Geschäfts-Notizkalenders]. 16. (153; 212; 220 S. mit je 1 Eisenbahnkarte von Russland.) Mitau, Behre. geb. à Jahrg. * 1 60
geb. in Leder à Jahrg. * 2 70

Geuther, A., Beispiele zur Erlernung der quantitativen chemischen Analyse. gr. 8. (III, 63 S.) Jena 887, Dufft'sche Buchh. Nachf. * 1 50

Gewehr, das, der Gegenwart und Zukunft. 1. Folge: Der gegenwärt. Stand der Bewaffnungsfrage der Infanterie. Lex.-8. (VIII, 63 S. mit 37 Abbild. auf 1 Steint.) Hannover 886, Helwing's Verlag. * 2 80
Hauptwerk. Ebendas. 1883. *ℳ 5.—.

Gewerbe, das. Organ für den schweizer. Handwerkerstand. Vereinsorgan der kantonalen bernischen und zürcherischen Gewerbeverbände. 3. Jahrg. 1886. 26 Nrn. (à Nr. 2 Bog.) Fol. Bern, Büchler. * 3 50
Halbjährl. *ℳ 1.85.; vierteljährl. * 1 —

—— daſſ. — 4. Jahrg. 1887. 52 Nrn. (à Nr. 1½ Bog.) Fol. Ebendaſ. * 4 —

—— daſſ. — Schweizerischer Submissions-Anzeiger. 5. Jahrg. 1888. 52 Nrn. (Bog.) Fol. Ebendaſ. * 4 —

Gewerbe- und Handels-Adressbuch der Schweiz. (Nach Berufsarten geordnet.) gr. 8. (XVIII, 1040 S.) Basel 885, Birkhäuser. cart. * 15 —

Gewerbe-Blatt. Chef-Redact.: R. Mittag. 2. Jahrg. Oktbr. 1886—Septbr. 1887. 24 Nrn. (à Nr. 1½ Bog. mit Illustr.) gr. 4. Berlin, Tessmer. * 4 —
Nicht weiter erschienen.

—— Breslauer. Organ des Breslauer und schles. Zentral-Gewerbe-Vereins. Redact.: A. Kleinsilber. 31. Bd. Jahrg. 1885. 26 Nrn. (à Nr. ½—¾ Bog.) gr. 4. Breslau, (Morgenstern, Verlag.) ** 3 —

—— daſſ. — Redact.: O. Kessler. 32.—34. Bd. Jahrg. 1886—1888. à Jahrg. 26 Nrn. (à Nr. ½—¾ Bog.) gr. 4. (Ebendaſ.) à Jahrg. ** 3 —

—— hannoversches. Mittheilungen des Gewerbe-Vereins für Hannover. Organ der Handelskammer zu Hannover. Redact.: F. Jugler. Jahrg. 1885—1888. à Jahrg. 26 Nrn. (Bog.) gr. 4. Hannover, Schmorl und v. Seefeld. à Jahrg. * 2 —

—— für das Großherzogth. Hessen. Zeitschrift des Landesgewerbevereins. Redact.: E. Busch. 48. und 49. Jahrg. 1885 und 1886. à Jahrg. 52 Nrn. (à Nr. ½ Bog.) gr. 8. Darmstadt, (Brill.) à Jahrg. * 4 —

—— daſſ. — Redact.: Hesse. 50. und 51. Jahrg. 1887 und 1888. à Jahrg. 52 Nrn. (à Nr. ½ Bog.) gr. 8. (Ebendaſ.) à Jahrg. * 4 —

—— für die Provinzen Ost- und Westpreußen. Organ des gewerbl. Centralvereins. Redact.: R. Sack. Jahrg. 1885—1888. à Jahrg. 12 Hefte. (à Heft 1½—2 Bog.) gr. 4. Königsberg (Koch.) à Jahrg. * 4 —

—— schweizerisches. Organ der Gewerbemuseen Zürich und Winterthur, sowie des schweizer. Gewerbevereins. Redact.: E. Jung. 10.—12. Jahrg. 1885—1887. à Jahrg. 24 Hefte. (à Heft 1½ Bog. mit eingedr. Holzschn. und Taf.) gr. 4. Winterthur, [Westfehling.] Zürich. à Jahrg. * 5 —

Gewerbe-Blatt, schweizerisches. Organ für die allgemeinen Interessen der schweizer. Industrie- und Gewerbetreibenden, sowie des schweizer. Handwerkerstandes. Hrsg. unter Mitwirkung zahlreicher Fachleute ꝛc. 13. Jahrg. 1888. 52 Nrn. (Bog.) gr. 4. Winterthur, Ehrich. * 8 —

—— westdeutsches. Organ des Central-Gewerbe-Vereins für Rheinland, Westfalen und benachbarte Bezirke. Redact.: Heinr. Fromberger. 3. Jahrg. 1885. 12 Nrn. Lex.-8. (Nr. 1 20 S. mit eingedr. Illustr. und 4 Taf.) Düsseldorf, (A. Bagel.) * 4 —
Die Fortsetzung erscheint ausschließlich als Vereinsorgan; — nicht mehr im Handel.

—— aus Württemberg, hrsg. von der königl. Centralstelle für Gewerbe und Handel. Redig. von v. Gaupp. 37.—40. Jahrg. 1885—1888. à Jahrg. 52 Nrn. (à Nr. ½—1 Bog.) gr. 8. Stuttgart, (Lindemann's Buchh.) à Jahrg. * 8 —

Gewerbe- und Fabrikgesetzgebung, die, nach Reichs- und bayer. Landes-Rechte. Mit Erläuterung und den für das Reich und für Bayern gilt. Vollzugsbestimmungen. 1. Bdchn.: Die Gewerbeordnung für das Deutsche Reich nach der Fassung vom 1. Juli 1883 und mit Berücksicht. der weiteren Abänderungen. Unter Beifügung der noch gilt. Bestimmungen des bayer. Gewerbegesetzes vom 30. Jan. 1868 erläutert und mit Vollzugsvorschriften des Reiches sowie des Königr. Bayern, dem Innungs-Normalstatute und einem Anhang hrsg. von A. Reger. 8. (VII, 303 S.) Ansbach 887, Brügel und Sohn. cart. 3 60

Gewerbehalle. Organ für den Fortschritt in allen Zweigen der Kunstindustrie, unter Mitwirkung bewährter Fachmänner redig. von Ludw. Eisenlohr und Carl Weigle. 23.—25. Jahrg. 1885—1887. à Jahrg. 12 Hefte. Fol. (à Heft 7 Taf. in Holzschn., Autotypie und Farbendr. mit 1 Bl. Text.) [Stuttgart, Engelhorn.] Gera, Griesbach's Verlag. à Heft * 1 50
à Jahrg. * 18 —

—— daſſ. — 26. Jahrg. 1888. 12 Hefte. Fol. (à Heft 7 Taf. mit Holzschn., Autotypie und Farbendr. mit 1 Bl. Text.) Stuttgart, Engelhorn. à Heft *ℳ 1.50. * 18 —
Jahrg. 1877, 1878, 1881—1887. 9 Bde. (Gera, Griesbach's Verlag. [*ℳ 162.—.] Zusammen genommen für *ℳ 67.50.

Gewerbe-Kalender, schweizerischer. Taschen-Notizbuch für Handwerker und Gewerbetreibende. Hrsg. unter Mitwirkung tücht. Fachmänner von der Redaktion des „Gewerbe". 1. und 2. Jahrg. 1888 und 1889. gr. 16. (à Jahrg. ca. 260 S.) Bern, Büchler. geb. in Leinw. à Jahrg. * 2 50
geb. in Leder à Jahrg. * 3 —

Gewerbe-Ordnung für das Deutsche Reich mit allen durch die Gesetze vom 3. Febr., 12. und 23. April 1886 erfolgten Ergänzungen und Abänderungen. Hrsg. von der Redact. des Reichs-Gesetzbuches. gr. 8. (57 S.) [Berlin 886.] Hamburg, Bruer und Comp. geb. * 1 25

—— für das Deutsche Reich mit den neuesten Ergänzungen, s. Universal-Bibliothek Nr. 1781 und 1782.

—— die durch die Gesetze vom 15. März 1883 und 8. März 1885 abgeänderte und ergänzte, vom 20. Decbr. 1869. Mit allen einschläg. Gesetzen und Verordnungen, den Erkenntnissen des Verwaltungsgerichtshofes und mit alphabet. und chronolog. Register. 3. und 4. verm. und ergänzte Aufl. 8. (IV, 400 S.) Wien 886,87, Manz'sche Hof-Verlagsbh. * 2 20

—— s. Gesetze, Separat-Ausg. der neuen österreichischen.

Gewerbeschau. Sächsische Gewerbezeitung. Organ des Dresdener Gewerbe-Vereines und des Dresdener Kunstgewerbe-Vereines, sowie des sächs. Baugewerken-Vereines, Verbands-Organ der sächs. und thüring. Gewerbe-Vereine, Organ des allgemeinen Handwerker-Vereines zu Dresden. Hrsgbr.: Wilh. Wolters. 17. Jahrg. 1885. 24 Nrn. (à Nr. 1½ Bog. mit Illustr. und Lichtdr.-Beilagen.) gr. 4. Dresden, Minden. * 8 —

—— daſſ. — Organ des Dresdener Gewerbe-Vereines und des Dresdener Kunstgewerbe-Vereines, sowie des sächs. Baugewerken-Vereines, Verbands-Organ der sächs. und thüring. Gewerbe-Vereine, Organ des allgemeinen Handwerker-Vereines zu Dres-

ben, der Gewerbe- und Handelsschulen des Königr. Sachsen. Hrsgbr.: Wilh. Wolters. 18. Jahrg. 1886. 24 Nrn. (à Nr. 1¼ Bog. mit Illustr. und Lichtdr.-Beilagen.) gr. 4. Dresden, Minden. * 10 —

Gewerbeschau. Sächsische Gewerbezeitung. Organ des Dresdener Gewerbe-Vereines, des Dresdener Kunstgewerbe-Vereines, des allgemeinen Handwerker-Vereines zu Dresden und des sächs. Baugewerken-Vereines, Verbands-Organ der sächs. und thüring. Gewerbe-Vereine, Organ der Gewerbe- und Handelsschulen des Königr. Sachsen. Hrsgbr.: Wilh. Wolters. 19. und 20. Jahrg. 1887 und 1888. à Jahrg. 24 Nrn. (à Nr. 1½ Bog. mit Illustr. und Lichtdr.-Beilagen.) gr. 4. Dresden, Minden und Wolters. à Jahrg. * 10 —

Gewerbezeitung, badische. Organ der großherzogl. Landes-Gewerbehalle und der bad. Gewerbevereine. Redig. von H. Meidinger. 18.—21. Bd. Jahrg. 1885—1888. à Jahrg. 52 Nrn. (à Nr. ½—1 Bog.) gr. 8. Karlsruhe, (Braun'sche Hofbuchh.) à Jahrg. * 3 —

—— **bayerische.** Organ des bayer. Gewerbemuseums und des Verbandes bayer. Gewerbevereine, Ankündigungsblatt des Verbandes deutscher Kunstgewerbevereine. Hrsg. vom bayer. Gewerbemuseum in Nürnberg. [Kunst und Gewerbe. 22. Jahrg.] Redact.: J. Stockbauer. 1. Jahrg. 1888. 24 Nrn. (à Nr. 3 Bog.) gr. 4. Nürnberg, Verlagsanstalt des Bayer. Gewerbemuseums (C. Schrag). * 16 —

Frühere Jahrgänge, s. Kunst und Gewerbe.

—— illustr. Wiener, s. Ackermann, J. C.

Gewerbsteuergesetz, das badische, vom 25. Aug. 1876 bezw. 20. Juni 1884, nebst der Vollzugs-Verordnung vom 9. März 1885 und der Verordnung vom 29. Dezbr. 1883. gr. 8. (36 S.) Karlsruhe 885, Braun'sche Hofbuchh. * — 60

Gewinnung von Harz [Pech] und Terpentin [Lärget]. Gesetz vom 22. Mai 1888 [Landesgesetzblatt Nr. 22, S. 47], wirksam für das Herzogth. Kärnten, betr. die Berechtigung zum Pechsieden und Terpentinbohren. [Redactionelle Beilage des kärntner. Gemeindeblattes von Anfang Septbr. 1888.] gr. 8. (4 S.) Klagenfurt 888, (v. Kleinmayr.) ** — 12

Gewissenserforschung nach den 10 Geboten für Schulkinder. 6. Aufl. 8. (2 S.) Augsburg 888, Litterar. Institut von Dr. M. Huttler. 100 St. * 1 —

Geyer, Aug., Grundriß zu Vorlesungen über gemeines deutsches Strafrecht. 2. Hälfte. Besonderer Thl. gr. 8. (VII, 216 S.) München 885, Th. Ackermann's Verlag. * 3 50

1. Hälfte. Ebendas. 1884. *.ℳ 3.50.

Geyer, Bernard, Bilder aus der vaterländischen Geschichte für Mädchenschulen. Unter Berücksicht. der deutschen Frauen. 2. verm. und verb. Aufl. Im Anschluß an die Crämer'schen Lesebücher. 8. (IV, 60 S.) Aachen 887, Barth. ** — 30

—— **Geographie** für Volksschulen im Reg.-Bez. Arnsberg. 2. verm. und verb. Aufl. 8. (52 S. mit 1 Karte des Regierungsbezirks.) Arnsberg 888, Stahl. * — 35

Geyer, G. B., mit Gott für König und Vaterland. 25 Königs- und Vaterlandslieder, zusammengestellt und in 2- und 3stimm. Bearbeitung der vaterländ. Jugend dargeboten. gr. 8. (34 S.) Meißen 888, Schlimpert. * — 25

—— **Schul-Liederbuch.** Bearb. im Anschluß an „die Muttersprache" und einige andere der gebräuchlichsten Schul-Lesebücher. 3 Hefte. 8. Langensalza 885, Schulbuchhandlung. * 1 80

Inhalt:

Heft 1. Unterstufe. 1.—3. Schulj. (34 S.) * 25 Pf.
„ 2. Mittelstufe. 4.—6. Schulj. (IV, 52 S.) * 45 Pf.
„ 3. Oberstufe. 7.—9. Schulj. (136 S.) *.ℳ 1.—.

Geyer, Geo., über die liasischen Cephalopoden des Hierlatz bei Hallstatt. Imp.-4. (75 S. mit 4 lithogr. Taf. und 4 Bl. Erklärungen.) Wien 886, (Hölder.) * 14 —

Aus: Abhandlungen der k. k. geolog. Reichsanstalt, besonders abgedruckt.

—— **Führer** durch das Dachsteingebirge und die angrenzenden Gebiete des Salzkammergutes und Ennsthales. Hrsg. von der Section „Austria" des Deutschen und Oesterreich. Alpenvereins. 8. (XII, 125 S.) Wien 888, Lechner's Sortiment. geb. 2 70

Ausg. mit 2 Karten 5 —

Geyer, Joh., das Nöthigste aus dem Gebiete der Wechselkunde, in kaufmännischer Beziehung, auf Grundlage der österreichischen und allgemeinen deutschen Wechselordnung, theoretisch-praktisch dargestellt. 12. verm. Aufl., bearb. von Otto Gesselbauer. qu. gr. 8. (IV, 203 S.) Wien 886, Gerold's Sohn. geb. * 5 20

—— dass. — 13. Aufl. gr. 8. (IV, 208 S.) Ebendas. 888. * 3 —

Geyer, P., der bethlehemitische Kindermord, s. Universal-Bibliothek Nr. 1979.

Geyer, Mor., Cober, ein Moralprediger aus dem vorigen Jahrhundert. 4. (28 S.) Altenburg 885, (Schnuphase'sche Hofbuchh.) * — 75

—— **Leben** und Werke von Mag. Christoph Weissenborn, Rector des Lyceums zu Eisenberg 1707—1711. gr. 4. (8 S.) (Ebendas.) 885. ** — 75

Geyer, Otto, über das Wesen und die pädagogische Behandlung der Lüge. Ein Vortrag, gehalten im „Schreiberverein der Nordvorstadt". gr. 8. (31 S.) Leipzig 886, Fuß. * — 50

Geyer, P., und **W. Mewes,** lateinisches Lesebuch. 3. Tl. zu Bonnells latein. Übungsstücken. gr. 8. (IV, 170 S.) Berlin 887, Th. Ch. F. Enslin. geb. * 2 20

1., 2. und 4. Tl., s. Bonnell's lateinische Uebungsstücke.

Geyer, Rud., das Kitâb Al-Wuhûš von Al-'Asma'î, mit einem Parallelentexte von Qasrub. Hrsg. und mit Anmerkungen versehen. Lex.-8. (70 S.) Wien 888, (Tempsky.) * 1 20

Aus: Sitzungsberichte der k. Akademie der Wissenschaften, besonders abgedruckt.

Geyer, Wilh., Katechismus für Aquarienliebhaber. Fragen und Antworten über Einrichtung, Besetzung und Pflege des Süsswasser-Aquariums, sowie über Krankheiten, Transport und Züchtung der Fische. 8. (80 S. mit vielen Abbild.) Regensburg 888. (Magdeburg, Crentz'sche Buchh.) ** 1 —

—— **die Wasserpflanzen** der Heimath und der Fremde in ihrer Beziehung zum Süsswasser-Aquarium. 1. Abthl.: Sporenpflanzen. gr. 8. (72 S. mit Illustr.) Regensburg 886, (Manhof.) * 1 50

Geyern, Detlev v., ein Freischloß. Roman. 3 Bde. 8. (277; 269; 308 S.) Stuttgart 886, Deutsche Verlags-Anstalt. * 12 —

geb. * 15 —

Geyger, G., 72 Choralmelodien mit Texten aus dem neuen Berliner Gesangbuche, für die Schulen der Prov. Brandenburg in 2 Heften hrsg. 1. Heft: Choräle für die Unter- und Mittelklassen. 2. Aufl. 8. (20 S.) Berlin 885, Stubenrauch'sche Buchh. * — 20

Geyler, Th., und **F. Kinkelin,** Oberpliocän-Flora aus den Baugruben des Klärbeckens bei Niederrad und der Schleuse bei Höchst a. M. gr. 4. (47 S. mit 4 Taf. und 4 Bl. Erklärungen.) Frankfurt a. M. 887, (Diesterweg.) * 7 —

Aus: Abhandlungen der Senckenbergischen naturforschenden Gesellschaft, besonders abgedruckt.

Geymüller, Baron H. v., s. Architektur, die, der Renaissance in Toscana.

Geyser, P., das Glück Jerusalems. Eine Erklärung des VIII. Capitels des Römerbriefes in 8 Predigten. 2. Aufl. gr. 8. (109 S.) [Elberfeld 885, Friderichs.] Berlin, Wiegandt und Schotte. * 1 —

Gezeitentafeln für die J. 1886—1889. Hydrographisches Amt der kaiserl. Admiralität. 8. (à Jahrg. VIII, 223 S. mit 14 Bl. in Steindr., enth. Darstellungen der Gezeitenströmungen in der Nordsee, im engl. Kanal und der irischen See.) Berlin 885—88, Mittler und Sohn. à Jahrg. * 1 50

Gfeller, Jules, voies et moyens du développement industriel et commercial. gr. 8. (219 S.) Bern 885, (Jenni's Buchh.) * 3 —

Gfrörer, Fr. Aug., Geſchichte des 18. Jahrh. Nach dem Tode des Verf. hrsg. von J. B. Weiß. Wohlf. (Titel-)Ausg. In 10 Lfgn. oder 4 Bdn. 8. Baſel (873)887, Schwabe.
à Lfg. *ℳ 1.60. * 16 —

Inhalt:
Bd. 1. Ludwig XIV. — Wilhelm der Oranier. — Prinz Eugen. — Karl XII. — Peter der Große. — Die Kaiſer Leopold I. und Joſeph I. (VIII, 595 S.)
" 2. Geſchichte Europa's von 1715—1740. — Die Freidenker. — Friedrich Wilhelm I. — Die Jugendjahre Friedrichs II. (XIII, 615 S.)
" 3. Maria Thereſia, die große Kaiſerin-königin. (VI, 723 S.)
" 4. 1. Abthl.: Der ſiebenjährige Krieg. — Eroberungen der Engländer in Welt- und Oſtindien. (IV, 456 S.)
" 4. 2. Abthl.: Joſeph II. — Der nordamerikaniſche Freiheitskampf. — Polens Untergang. — Die franzöſiſche Revolution. (462 S.)

Giacomelli, H., Idylle aus der Vogelwelt. 18 Orig.-Zeichnungen (in Holzſchn.). Mit Gedichten von Jul. Sturm. Randzeichnungen von Dav. Frang. 3. Aufl. gr. 4. (18 Bl. Text.) Stuttgart 886, Deutſche Verlags-Anſtalt. geb. mit Goldſchn. * 10 —

—— gefiederte Welt daheim und in der Ferne. 1.—3. Lfg. gr. 4. (à Lfg. 4 Chromolithogr.) Leipzig 886,87, Baldamus' Sep.-Cto.
à Lfg. * 6 —
Einzelne Bl. à 2 25

—— dass. — in Tuschmanier. 1. und 2. Lfg. gr. 4. (à Lfg. 4 Bl.) Ebendas. 887.
à Lfg. * 4 —
Einzelne Bl. à 1 50

Giannelia, Basilio, la legislazione penale e le ististuzioni carcerarie in Austria dai tempi di Maria Teresa ai nostri. Memoria. gr. 8. (69 S.) Roma 887. (Innsbruck, Wagner'sche Universitäts-Buchh.) * 2 —

—— regolamento di procedura penale, s. Raccolta di leggi ed ordinanze della monarchia austriaca.

—— rudimento di diritto cambiario austriaco. 8. (X, 116 S.) Innsbruck 885, Wagner'sche Universitäts-Buchh. * 1 60

Giaxa, Vincenzo de, piccola enciclopedia di medicina ed igiene ad uso delle famiglie. Fasc. 15—28 (Schluss). gr. 8. (2. Bd. S. 241—526; 3. Bd. 376 S.) Triest 885—87, Dase.
à Fasc. * — 60

Fasc. 1—11 Ebendas. 1883,84. à * 60 Pf.

Gibbon, Charles, of high degree, s. Asher's collection of English Authors.

—— aus Mangel an Geld. Roman. Aus dem Engl. von Otto Löling. Einzige autoriſ. deutſche Ausg. 2. (Titel-)Aufl. 2 Bde. 8. (350; 363 S.) Norden (878)886, Fiſcher Nachf. * 8 —

—— by mead and stream, s. Asher's collection of English Authors.

Gibbon, Edw., history of the first and fourth crusades, s. Schulbibliothek, franzöſiſche und engliſche.

Giberne, Agnes, der namenloſe Schatten. Eine Familiengeſchichte. Autoriſ. Ueberſetzung von Marie Morgenſtern. 8. (VI, 356 S.) Hannover 885, Meichelt.
* 4 —
geb. * 4 80

Giblhauser, Frz., gastronomisches Lexicon in besonderer Berücksichtigung der französischen Küche. Wörterbuch für alle im Hôtel- und Restaurationswesen vorkommenden Speisen und Gerichte, nebst Erklärung der techn. franzöſ. Ausdrücke. Ein Hilfs-, Lehr- und Nachſchlagebuch mit Benennungen in deutſcher, franzöſ. und engl. Sprache. 8. (XXVI, 110 S.) Wien 885. (Leipzig, Blüher.) *ℳ 1.70.; geb. * 2 80

Gibu, H., bibliſche Erzählungen aus dem Pentateuch. Nach dem Urtexte frei in deutſcher gereimter Proſa überſ. 1. Thl.: Geneſis. gr. 8. (108 S.) Wien 888, (Lippe.) * 1 —

Gibsone, May, English reading book for the use of schools and for private study. A choice selection of fables, anecdotes, narratives, letters, historical pieces, poems etc. from the best modern and classical authors. gr 8. (VIII, 240 S.) Münster 887, H. Schöningh.
* 2 40
geb. * 3 —

Gibt es eine große conſervative Partei in Oeſterreich? gr. 8. (62 S.) Wien 888, (Sintenis.) * — 90

Gidionſen, Wilh., Vorlagen zu lateiniſchen Stilübungen in den oberen Gymnaſialklaſſen. gr. 8. (93 S.) Schleswig 887, Bergas. * 1 80

—— Vorlagen zum Überſetzen aus dem Deutſchen ins Lateiniſche im Anſchluß an das 1. Buch von Ciceros Tusculanen. Ein Hülfsbuch für Lehrer. gr. 8. (41 S.) Ebendaſ. 887. * — 80

Giebe, Dr. Martin Luthers kleiner Katechismus, für den Schul- und Konfirmandenunterricht in zuſammenhängender Darſtellung erklärt. 8. (90 S.) Breslau 887, F. Hirt. * — 40
geb. * — 55

—— die Verordnungen betr. das geſamte Volksſchulweſen in Preußen. 2. Nachtrag zur 4. Aufl. gr. 8. (X, 181 S.) Düſſeldorf 887, Schwann. * 3 —
geb. * 4 —

Hauptwerk und 1. Nachtrag. Ebendaſ. 1883,84. *ℳ 17.80. — Hauptwerk mit 1. und 2. Nachtrag in 1 Bd. geb. *ℳ 24.—.

—— daſſ. — Kleine Ausg., zum Handgebrauch für Lehrer und Schulvorſteher zuſammengeſtellt. gr. 8. (IV, 249 S.) Ebendaſ. 886. *ℳ 3.50.; geb. * 4 —

—— das Volksſchullehrer-Penſionsgeſetz in Preußen vom 6. Juli 1885. Mit Angabe der bisher. Beſtimmungen und mit erläut. Bemerkungen für den prakt. Gebrauch hrsg. 8. (60 S.) Osnabrück 885, Wehberg. * — 50

Gilbeu, J. A., Sammlung der ſchwierigen Wendungen, Schönheiten und Eigenthümlichkeiten der franzöſiſchen Sprache. — Dictionnaire des termes difficiles de la langue française d'un usage très fréquent. gr. 8. (XI, 292 S.) Paris 888, W. Hinrichſen. * 5 60

Giegler's Journal-Katalog für 1887. Enth. ca. 1400 der wichtigeren deutſchen Journale mit Angabe der vollſtänd. Titel, der Redacteure, des Formates, Umfang und Beginn des Abonnements, der Verleger, ſowie der Ordinär-, Bar- und ev. Partheipreiſe. Nebſt wiſſenſchaftlich geordnetem Sachregiſter. Gedr. als Mskr. für Buchhändler. gr. 8. (100 S.) 886. Nebſt Nachtrag. (12 S.) 887. Leipzig, Giegler. cart. * * — 60

Giehrl, Emmy, Rudolf, ein Vorbild für Kinder, aber von der Wiege ins frühe Grab. Ein Lebensbild. 4. Aufl. 16. (72 S.) Donauwörth 885, Auer. * 30 Pf.; cart. * * — 45

Giel, Chr., kleine Beiträge zur antiken Numismatik Südrusslands. gr. 4. (III, 43 S. mit 5 Taf.) Moskau 886. (Berlin, A. Weyl.) * 6 —

Gjellerup, Karl, der ſchwarze Romulus. Eine Erzählung aus der Jetztzeit. 8. (IV, 217 S.) Dresden 888, Minden. * 3 —
geb. * * 4 —

Gierke, Hans, Färberei zu mikroskopischen Zwecken. gr. 8. (VII, 243 S.) Braunſchweig 885, H. Bruhn. * 10 —

Gierke, Otto, die Genoſſenſchaftstheorie und die deutſche Rechtsprechung. gr. 8. (LIV, 1024 S.) Berlin 887, Weidmann'ſche Buchh. * * 20 —

—— der Humor im deutſchen Recht. 2. Aufl. gr. 8. (32 S.) Ebendas. 887. * 2 40

Gierz, Ant., franzöſiſches Vokabular für den Unterricht in den höheren Lehranſtalten und zum Privatgebrauche. 2. unveränd. (Titel-)Aufl. 8. (IV, 108 S.) Bonn (883)888, Hanſtein. * 1 —
cart. * 1 80

Giersberg, Armirung von Feſtungen. Capitel: Feuerlöſchweſen. gr. 8. (42 S. mit 5 Taf.) [Bremen 887, Nocco.] Leipzig, Rauert und Nocco. * 3 —

—— zur Organiſation des Feuerlöſchweſens für offene Plätze [Stadt und Land] in Mobilmachungs- und Kriegszeiten. Mit einem Anhang. gr. 8. (127 S.) Leipzig 888, Rauert und Nocco. * 1 80

Gies, L., das Pflegekind des Hegeholzen. Roman. 8. (274 S.) Berlin 887, F. Fuchhardt. * 5 —

Gies, Wilh., Flora für Schulen. Zum Gebrauche beim botan. Unterrichte in Deutſchland und der Schweiz und zum Selbſtſtudium der Pflanzen. 4. Aufl., bearb. von Karl Weiden-

ℳ Pf.

Gesundheit. Zeitschrift für öffentliche und private Hygiene. Organ des internationalen Vereins gegen Verunreinigung der Flüsse, des Bodens und der Luft. Begründet von Carl Reclam. Chefredact.: J. Ruff. 13. Jahrg. 1888. 24 Nrn. (à Nr. 2 Bog.) gr. 4. Frankfurt a. M., Daube & Comp. * 16 —

— — Wohlstand, Glück durch die naturgemässe Lebensweise (Vegetarismus). Artikel aus der vegetar. Rundschau (Berlin) nebst Vorwort und Nachschrift von einem Freunde der Wahrheit und des Volkswohlstandes. 8. (VI, 42 S.) Zürich 887, Caesar Schmidt. * — 40

Gesundheitsamt, das kaiserl. Rückblick auf dessen Ursprung sowie auf die Entwickelung und Thätigkeit des Amtes in den ersten 10 Jahren seines Bestehens. Zusammengestellt im kaiserl. Gesundheitsamte. Lex.-8. (III, 99 S.) Berlin 886, Springer. cart. * 3 —

Gesundheits-Bibliothek. 1.—7. Heft. gr. 8. [Leipzig, Th. Grieben.] Berlin, Issleib. à Heft * — 50

Inhalt:

Heft 1. Canin, H., das Scharlachfieber, seine Ursachen und naturgemäße Heilung. 1.—6. Tausend. (20 S.) 887.
" 2. —— die Diphtheritis, ihre Ursachen, Verhütung und naturgemäße Heilung. Auf Veranlassung des deutschen Vereins für volksverständl. Gesundheitspflege und Naturheilkunde hrsg. 1.—5. Tausend. (30 S.) 887.
" 3. Siegert, W., die Schulkrankheiten, ihre wahrscheinlichen Ursachen und ihre Verhütung durch die Familie. 1.—4. Tausend. (36 S. mit 1 Fig.) 887.
" 4. Spohr, die naturgemäße Pflege des Mundes und der Zähne. Auf Veranlassung des deutschen Vereins für volksverständl. Gesundheitspflege und Naturheilkunde hrsg. vom alten Wasserfreund. 1.—5. Tausend. (61 S.) 887.
" 5. Canin, H., chronisch kalte Füße, ihre Wirkungen, Ursachen, Verhütung und naturgemäße Beseitigung. Nach 30jähr. Erfahrung dargestellt. 1.—9. Tausend. (19 S.) 888.
" 6. 7. Spohr, die Behandlung von Wunden nach den Grundsätzen der Naturheilkunde. (XI, 100 S.) 888.

—— **humoristische, für alle Welt.** 1.—3. Bd. 12. Stuttgart, Lutz. à Bd. * 1 —

Inhalt:

Bd. 1. Reymond, M., der kleine Schwenninger oder kein Schmerbauch mehr! Ein lustig Reimbrevier für Dicke und Solche, die es werden wollen. Illustr. von Jul. Schlattmann und Frz. Jüttner. 1. und 2. Aufl. (62 S.) 886.
" 2. —— der kleine Jäger oder wer weise, wählt Wolle. Ein lustig Reimbrevier für Rein- und Halbwollene. Illustr. von Jul. Schlattmann und Frz. Jüttner. 1. und 2. Aufl. (64 S.) 886.
" 3. —— die kleine Hygieia in Stube, Küche und Keller. Ein Hausfrauen-Brevier. Illustr. von Frz. Jüttner, Ludw. Mangel und Jul. Schlattmann. (64 S.) 887. (Geschenk-Ausg. *ℳ 1.50.)
Neue Aufl. von Bd. 3, s. Reymond, M., Frauen-Strumpfpeiniger.

Gesundheitsbücher, illustrierte. Belehrungen über den gesunden und kranken Menschen und die vernunftgemäße Pflege desselben. Hrsg. von theoret. und prakt. bewährten Ärzten. 2.—6., 8., 10., 12. und 16.—18. Bd. 8. Leipzig, J. J. Weber. *ℳ 25.50.; geb. ** 35 50

Inhalt:

Bd. 2. Heymann, F. M., das Auge und seine Pflege im gesunden und kranken Zustande. Nebst einer Anweisung über Brillen. 2. Aufl. bearb. von Paul Schröter. (XII, 209 S. mit 26 in den Text gedr. Abbild.) 887. *ℳ 2.; geb. *ℳ 3.—
" 3. Peters, Herm., die Blutarmut und Bleichsucht. 2. Aufl. (VIII, 64 S. mit 2 Taf. kolor. lithogr. Abbild.) 885. *ℳ 1.—; geb. *ℳ 2.—
" 4. Mayoth, Fr., der Unterleibsbrüche. Ihre Ursachen, Erkennung und Behandlung. 2. von G. Hodgesdorf bearb. Aufl. (XII, 121 S. mit 28 in den Text gedr. Abbild.) 886. *ℳ 2.—; geb. *ℳ 3.—
" 5. Flechig, Rob., die Frauenkrankheiten. Ihre Erkennung und Heilung. 3. vielfach verbr. Aufl. (XVI, 254 S. mit 32 in den Text gedr. Abbild.) 885. *ℳ 2.—; geb. **ℳ 3.—
" 6. Schulz, H., Haut, Haare und Nägel. Ihre Pflege, ihre Krankheiten und deren Heilung. Nebst einem Anhang über Kosmetik. 3. umgearb. Aufl. (XII, 152 S. mit 46 in den Text gedr. Abbild.) 885. *ℳ 2.—; geb. **ℳ 3.—
" 8. Niemeyer, Paul, die Lunge. Ihre Pflege und Behandlung im gesunden und kranken Zustande. Nebst einem Abschnitte über Heilerfolg und ihre Heilung. 6. verm. Aufl. (XII, 275 S. mit 41 in den Text gedr. Abbild.) 887. *ℳ 2.—; geb. **ℳ 3.—
" 10. Pagenstecher, Arnold, Gicht und Rheumatismus. 3. umgearb. Aufl. (XI, 135 S. mit 12 eingedr. Holzschn.) *ℳ 1.50.; geb. *ℳ 2.50.
" 12. Fürst, Livius, das Rind und seine Pflege im gesunden und kranken Zustande. 3. umgearb. und verm. Aufl. (XVIII, 412 S. mit 105 in den Text gedr. Abbild.) 886. *ℳ 4.—; geb. **ℳ 5.—
" 16. Möbius, Paul Jul., die Nervosität. 2. verm. und verb. Aufl. (XII, 195 S.) 885. *ℳ 2.—; geb. **ℳ 3.—
" 17. Burckhardt, H., das Buch der jungen Frau. Ratschläge für Schwangerschaft, Geburt und Wochenbett. 2. verb. Aufl. (XII, 168 S.) 885. *ℳ 2.—; geb. **ℳ 3.—
" 18. Flechig, Rob., Bäder-Lexikon. Darstellung aller bekannten Bäder, Wasserheilanstalten und klimat. Kurorte Europa's und des nördl. Afrikas in medizin., topograph., ökonom. und finanzieller Beziehung. Für Ärzte und Kurbedürftige. 2. verb. und verm. Aufl. (VIII, 731 S.) 889. geb. **ℳ 5.—

Inhalt der übrigen Bde.: 1. Bd.: Meade, H., die Zähne. 1879. *ℳ 2.—; 7. Bd.: Hagen, E. H., das Ohr. 1883. *ℳ 2.—; 9. Bd.: Merkel, C. L., der Kehlkopf. 1873. *ℳ 3.—; 11. Bd.: Niemeyer, P., Herz-, Blut- und Lymphgefäße. 1874. *ℳ 2.—; 13. Bd.: Simon, W., die Krankenpflege. 1876. *ℳ 4.—; 14. Bd.: Runge, F., die Wasserkur. 1879. *ℳ 2.50.; 15. Bd.: Krisch, C. Heinr., Mineral-Brunnen und Bäder. 1879. *ℳ 3.—; 19. Bd.: Scholz, Fr., Physiologie des Menschen. 1883. *ℳ 2.—; 20. Bd.: Scholz, Fr., naturgemäße Gesundheitslehre. 1884. *ℳ 3.—

Gesundheits-Ingenieur. Neue Folge des Rohrleger. Zeitschrift für die Versorgung der Gebäude mit Wasser und Luft, Wärme und Licht. Hrsgbr.: G. Stumpf. 8. Jahrg. 1885. 24 Nrn. (à Nr. 2—2½ Bog.) gr. 4. [Berlin, Polytechn. Buchhandlung.] München, Oldenbourg. * 12 —

—— dass. — Gegründet durch G. Stumpf. Hrsg. von Konr. Hartmann und F. Renk. 9. und 10. Jahrg. 1886 und 1887. à Jahrg. 24 Nrn. (à Nr. 2—2½ Bog.) gr. 4. München, Oldenbourg. à Jahrg. * 12 —

—— dass. — Gegründet durch G. Stumpf. Hrsg. von Konr. Hartmann. 11. Jahrg. 1888. 24 Nrn. (à Nr. 2—2½ Bog.) gr. 4. Ebendas. * 16 —

Gesundheits-Kalender für Freunde der Naturheilkunde für das J. 1889. Hrsg. unter Mitwirkung der hervorragendsten Schriftsteller auf dem Gebiete der naturgemäßen Gesundheitspflege und Naturheilkunde. 1.—8. Aufl. gr. 8. (XVI, 52, 58 S.) Berlin 888, Issleib. * — 60

Gesundheitswächter, der. Zeitschrift für naturgemässe Gesundheits- und Krankenpflege, Schulhygiene, Ferienkolonien, Badewesen etc. Zur Belehrung und Aufklärung für Jedermann hrsg. unter gefälliger Mitwirkung verschiedener bedeutender Mitarbeiter von H. Spoerl-Gamma in Nürnberg. 1. Jahrg. 1888. 24 Nrn. (Bog.) gr. 8. Karlsruhe, Verlagsverein für Wissenschaften. * 4 80

Gete-dibadjimowin tchi bwa ondudisid Jesus Christ gaie Jesus o bimadisiwin gaie o nibowin. [Uebersetzung von Schusters kurzer bibl. Geschichte in die Chippewa-Sprache.] 8. (140 S. mit eingedr. Holzschn.) Freiburg i. Br. 885, Herder'sche Verlagsh. geb. * 2 —

Getier, allerlei. Groß und klein — Plump und fein — Auf zwei Beinen und auf vier. 8. (8 Bl. in Farbendr. mit eingedr. Versen.) Stuttgart 885, G. Weise. geb. in Leinw. * 2 —

Getreide-Monopol, das, als beste Lösung der socialen Frage. gr. 8. (21 S.) Berlin 886, Feldmann's Verlagsanstalt. — 40

Getreidepreis-Berechner, neuester. Umrechnungstabellen nach Mark und Pfennige deutscher Reichsmünze. Ein unentbehrl. Hilfsbuch für Jedermann, besonders für Mehl- und Getreidehändler, Landwirthe, Zoll- und Steuerbeamte. 3. Aufl. gr. 16. (28 S.) Borna 886, Harschau. * — 50

Gettke's, Ernst, Bühnen-Almanach. [Almanach der Genossenschaft Deutscher Bühnen-Angehöriger.] 16. Jahrg. 1888. gr. 8. (LXVIII, 191, 459 S.) Leipzig, (Reißner.) * 5 —
geb. * 6 —

Frühere Jahrgänge, s. Almanach ꝛc.

Geude, Curt Ehrenfried, Eralda Loredano. Trauerspiel in 4 Akten. gr. 8. (XIV, 197 S.) Zwickau 888, Bär. * 3 —

Geuter's, Karl, baltischer Geschäfts-Notizkalender für das J. 1886. 16. (IV, 192 S. mit 1 Flaggentaf.) Mitau, Behre. geb. * 1 60

— — Geschäfts-Notizkalender für Russland auf das J. 1886. 16. (IV, 192 S. mit 1 Flaggentaf.) Ebendas. geb. * 1 60

und dreistimm. Sätze hrsg. (Ausg. B mit Noten.) 3 Hefte. 8. Kassel 886, Keßler. * 1 80

Inhalt:
Heft 1. 83 Lieder für die Unterklassen von Bürger- und Mittelschulen und die Vorschulklassen höherer Schulen. (IV, 59 S.) * 30 Pf.
» 2. 154 Lieder für die Mittelklassen von Bürger- und Mittelschulen und die Unterklassen höherer Schulen. (134 S.) * 60 Pf.
» 3. 163 Lieder für die Oberklassen von Bürger- und Mittelschulen und die Mittelklassen höherer Schulen. (191 S.) * 90 Pf.

Gildemeister, J., die Heilkraft des See- und Höhen-Klimas. Ein ärztl. Wink zur hygien. Verwerthung der Schulferien. 2. erweit. Aufl. 8. (IV, 31 S.) Langensalza 885, Beyer und Söhne. * — 50

Gildemeister, Johannes, ein Baustein zur Geschichte der Tausend und Einen Nacht, s. Festgruss an Otto von Böhtlingk.

Gilhofer, Jos., das Büchlein von der Geige. Geschichte und Charakteristik der Violine. Nebst einer gründl. Anweisung, wie sich jeder Spieler selbst sein Instrument verbessern und in gutem Zustande erhalten könne. 16. (31 S.) Wien 885, Reidl. * — 40

Gill, W. W., Neuguinea, s. Chalmers, J.

Gille, Ph., Manon, s. Meilhac, H.

Gilles, Ferd., Arbeitsrecht und Bodenreform. Eine Auseinandersetzung mit meinen Kritikern. gr. 8. (III, 48 S.) Leipzig 885, F. Duncker. * — 75

—— Demokratie und Bismarck. Ein ehrl. Wort über das Recht auf Arbeit. gr. 8. (IV, 163 S.) Düsseldorf 885, F. Bagel. 1 80

—— dass. — 2. Aufl. gr. 8. (VIII, 162 S.) Leipzig 885, F. Duncker. * 1 80

—— bureaukratische Mißgriffe. Eine Denkschrift in Sachen der Maßregelung demokrat. Blätter auf Grund des Sozialistengesetzes, sowie über des Verf. Stellung zur Sozialdemokratie. gr. 8. (31 S.) Ebendas. 886. * — 40

Gilliéron, V., description géologique des territoires de Vaud, Fribourg et Berne, s. Beiträge zur geologischen Karte der Schweiz.

Gillischewski, W., seidae Horatianae. Part. I. 4. (20 S.) Lauban 885. (Leipzig, Fock.) * — 90

Gillot und Marot, Gobelins, s. Meister, alte.

Gilltwald, Alb., historische Erzählungen aus dem Leben der Hohenzollern. Für Jung und Alt gesammelt und bearb. 8. (V, 126 S. mit Portr.) [Bernburg 886.] Eisenach, Bacmeister. geb. * 1 —

—— der Harz in Geschichte und Sage. 2. Aufl. 12. (IV, 73 S.) Ebendas. 886. [*ℳ 1.20.] * — 50

—— Preußens Helden. Vom Großen Kurfürsten bis auf die Gegenwart. Deutschen Vaterlandsfreunden und besonders der Jugend gewidmet. 8. (VI, 226 S.) Osterode i. Ostpr. 884, (Minning.) * 1 —

—— Thüringen in Geschichte und Sage. 8. (134 S.) Eisenach 887, Bacmeister. * — 75

Gilm, Herm. v., sein Leben und seine Dichtungen, s. Passer, A. v. d.

Gils, Jak. van, Gehet zu Joseph! Gebetbüchlein für fromme Verehrer des heil. Joseph, namentlich zum Gebrauche während des Monates März. 3. verb. Aufl. [Neue Ausg. Nr. VIII.] 24. (XX, 353 S. mit 1 Titelbild in Stahlst.) Freiburg i. Br. 887, Herder'sche Verlagsh. * 1 —
geb. in Leinw. *ℳ 1.45.; mit Goldschn. * 1 80
geb. in Leder mit Goldschn. * 2 40

—— das außerordentliche Jubiläum im J. 1886. Kurzer Unterricht über den Jubiläums-Ablaß, nebst Anleitung zur Gewinnung desselben. 1.—6. Aufl. 16. (35 S.) Aachen 886, Schweitzer. * — 10

Gindely, Ant., zur Beurtheilung des kaiserl. Generals im 30jährigen Kriege Albrechts v. Waldstein. I. und II. Antwort an Dr. Hallwich. gr. 8. (38; 50 S.) Prag 887, Tempsky. — Leipzig, Freytag. I. * 40 Pf.; II. * 60 Pf. * 1 —

Gindely, Ant., die Entwickelung des böhmischen Adels und der Inkolatsverhältnisse seit dem 16. Jahrh., s. Abhandlungen der Classe für Philosophie etc. der k. böhmischen Gesellschaft der Wissenschaften.

—— Lehrbuch der Geschichte für Bürgerschulen. Ausg. für Knabenschulen. 3 Thle. Mit mehreren Abbild. gr. 8. Prag 885—88, Tempsky. [1. Thl. 7. und 8. Aufl. (V, 120 S. mit 7 chromolithogr. Karten); 2. Thl. 6. revid. und 7. Aufl. (IV, 127 S. mit 7 chromolithogr. Karten) und 3. Thl. 6. revid. Aufl. (135 S. mit 6 chromolithogr. Karten.)] à Thl. geb. *ℳ 1.16. * 3 48

—— dass. — Ausg. für Mädchenschulen. 3 Thle. Mit mehreren Abbild. gr. 8. Ebendas. [1. Thl. 8. Aufl. (IV, 116 S. mit 7 chromolithogr. Karten.) 885; 9. und 10., unter Mitwirkung von J. G. Rothaug durchgesehene Aufl. (III, 122 S. mit 7 chromolithogr. Karten.) 886,88; 2. Thl. 7.—9. Aufl. (IV, 130 S. mit 7 chromolithogr. Karten.) 885—88; 3. Thl. 7. und 8. Aufl. (IV, 130 S. mit 6 chromolithogr. Karten.) 885,88.] geb. à Thl. *ℳ 1.16.; * 3 48

—— Lehrbuch der allgemeinen Geschichte für die oberen Classen der Mittelschulen. 3 Bde. gr. 8. Ebendas. [*ℳ 9.60.] * 10 —

Inhalt:
Bd. 1. Das Alterthum. 6. umgearb. und verb. Aufl. (XVII, 320 S. mit 89 Abbild. und 6 Karten in Farbendr.) 886. geb. *ℳ 3.20.; 7. und 8. Aufl. (XVII, 320 S.) 886,88. geb. *ℳ 3.60.
» 2. Das Mittelalter. 6. verb. und 7. Aufl. (XI, 263 S. mit 77 Abbild. und 8 Karten in Farbendr.) 886,87. geb. *ℳ 3.20.
» 3. Die Neuzeit. 7. Aufl. (VIII, 286 S. mit 94 Abbild. und 10 Karten.) 887. geb. *ℳ 3.20.

—— dass. — für die unteren Classen der Mittelschulen. 3 Thle. gr. 8. Ebendas. 885—88. geb. à Thl. *ℳ 1.60. * 4 80

Inhalt:
Thl. 1. Das Alterthum. 7.—9. umgearb. Aufl. (VI, 144 S. mit 30 in den Text gedr. Abbild. und 6 Karten in Farbendr.)
» 2. Das Mittelalter. 7.—10. umgearb. Aufl. (VII, 107 S. mit 25 Abbild. und 8 Karten in Farbendr.)
» 3. Die Neuzeit. 7.—9. umgearb. Aufl. (VI, 118 S. mit 16 Abbild. und 9 Karten in Farbendr.)

—— manuale di storia universale per le classi superiori delle scuole secondarie. Vol. II.: il medio evo. gr. 8. (VII, 266 S. mit 77 Illustr.) Ebendas. 887. * 3 —
Vol. I. Ebendas. 1883. *ℳ 3.60.

—— Waldstein während seines ersten Generalats im Lichte der gleichzeitigen Quellen 1625—1630. 2 Bde. gr. 8. (VII, 424; V, 396 S.) Ebendas. 886. à Bd. *ℳ 8.40. * 16 80
Vgl.: Hallwich, Herm.

—— Gust. Schimmer und Ant. Steinhauser, österreichische Vaterlandskunde für Obergymnasien. gr. 8. (VI, 182 S. mit 17 Karten in Farbendr.) Ebendas. 886.
geb. ** 3 20

Gindi-Grünbaum, M., manuel de sténographie supérieure d'après les principes universels de Fr. X. Gabelsberger. gr. 8. (32 S. mit 8 autogr. Taf.) Wien 886, Bermann und Altmann. * 1 35
Bildet den 2. Thl. von Grünbaum, M., manuel etc. Ebendas. 1884. *ℳ 2.—.

Gintl, H. E., die Concurrenzfähigkeit des galizischen Petroleums, s. Vorträge und Abhandlungen, technische.

Ginzel, F. K., über Veränderungen am Fixsternhimmel, s. Sammlung gemeinverständlicher wissenschaftlicher Vorträge.

Giorja, P., s. An der Beresina.

Giphanii Ieti, Oberti, ad Wilhelmum landgravium Hassiae epistolae XXXVII. De 1571—1577. Ex cod. ms. Marpurgensi nunc primum ed. Geo. Mollat. gr. 8. (63 S.) Leipzig 885, Robolsky. * 1 50

Girardelli, Ettore, Jugendklänge. Gedichte. 8. (239 S.) Breslau 888, Schottländer. ℳ 4.—.; geb. 5 50

Girardin, Mme. E. de, la joie fait peur, s. Théâtre français.

Girardin, Mme. E. de, die drei Lebemänner, s. Universal-Bibliothek Nr. 2109.

— le lorgnon etc., s. Bibliothèque classique intéressante.

— die Schuld einer Frau, s. Universal-Bibliothek Nr. 2096.

Girenas, le livre des salutations adressées aux nations orientales et occidentales, composé pour le VIIIième Congrès des Orientalistes, qui se réunira à Stockholm en 1889. 8. (XVI, 108 S.) Leipzig 888, (Drugulin.) * 6 —

Girēnas, die littauische Frage einiger Zeitungen mit einer deutschen und littauischen Antwort. 8. (XIV, 90 S.) Tilsit 888. (Leipzig, Schmaler und Pech.) * — 80

Girgensohn, Jos., Bemerkungen über die Erforschung der livländischen Vorgeschichte. gr. 8. (19 S.) Riga 885, Kymmel's Verlag. * — 60

— Leitfaden der allgemeinen Geschichte für die unteren Klassen der baltischen Gymnasien. (In 3 Tl.) 1. und 2. Tl. 8. Ebendas. cart. * 1 65

Inhalt:

Tl. 1. Die alte Geschichte. 4. Aufl. (60 S.) 886. cart. * 75 Pf.
" 2. Das Mittelalter. Mit einem Anhang: Die livländische Geschichte. 3. Aufl. (63 S.) 885. cart. * 90 Pf.
3. Tl. Ebendas. 1883. *ℳ 1.50.

Girhu, F., quadratura circuli demonstrata. gr. 8. (IV, 22 S. mit 8 lithogr. Taf.) Würsburg 885, Woerl. * 2 —

Girizenmoos, das. Rührender Briefwechsel über dasselbe, geführt von zwei Töchtern. [Ein Seitenstück zum Affenwalde.] 2. Aufl. 8. (22 S.) Bern 885, Jenni's Buchh. * — 40

Girndt, Otto, das ehrliche Gesicht. Histor. Erzählung. 12. (108 S.) Berlin 887, Alb. Goldschmidt. * — 50

— ein Morgentraum. 8. (60 S.) Oldenburg 887, Schulze'sche Hofbuchh. *ℳ 1.20.; geb. * 2 —

— ein weißer Rabe, s. Jacobsen, E.

— das Reich des Glücks. Geschichtl. Trauerspiel in 5 Akten. gr. 8. (V, 108 S.) Oldenburg 885, Schulze'sche Hofbuchh. * 2 —

— romanhaft. Humorist. Erzählung. 12. (128 S.) Berlin 888, Alb. Goldschmidt. * — 50

— am andern Tage, s. Universal-Bibliothek Nr. 2946.

— mit Vergnügen, s. Moser, G. v., Lustspiele.

Girondo, A., a new pocket dictionary of the English and Spanish languages, s. Wessely, J. E.

Girschner, O., musikalische Aphorismen, s. Universal-Bibliothek Nr. 2401.

Gisi, M., Verzeichniss der Incunabeln der Kantons-Bibliothek Solothurn. 1. Hälfte. [A—G.] gr. 8. (VI, 72 S.) Solothurn 886, (Jent.) * 3 60

— — dass. — 2. Hälfte. [H—Z.] Nebst Nachtrag und Registern. gr. 8. (VI, S. 73—180.) (Ebendas.) 887. * 3 60

Gisler, D., der Gottesdienst der katholischen Kirche. Für Schule und Christenlehre in Fragen und Antworten bearb. gr. 16. (197 S.) Einsiedeln 886, Benziger und Comp. cart. 1 40

— der heil. Alphons von Liguori, Ordensstifter, Bischof und Kirchenlehrer, in seinem Leben und Wirken. 8. (224 S. mit 1 Bild.) Ebendas. 887. geb. 2 —

Gisibauer, Mich., philologische Streifzüge. 2.—5. Lfg. gr. 8. (S. 81—481.) Freiburg i. Br. 885,86, Herder'sche Verlagsh. 2.—4. Lfg. à *ℳ 1.60.; 5. Lfg. *ℳ 3.20. * 8 —

1. Lfg. Ebendas. 1884. *ℳ 1.60.

Gittermann, L., der Schreibleseschüler. 1. Tl. 57. Aufl. Neue Ster.-Ausg. 8. (96 S.) Magdeburg 887, Rathke. geb. * — 60

2. Tl. s. Gude, C., und J. Haubold, vaterländisches Lesebuch.

Giuliani, Ferd., Beitrag zur Kenntnis des Melano-Sarkoms der Bindehaut. Inaugural-Dissertation. gr. 8. (23 S.) Würzburg 885. (Wiesbaden, Bergmann.) ** 1 —

Gjurkovecki, Vikt., die Pflege des kranken Kindes. Ein Capitel aus der „Hygiene des Kindes" für Mütter, allgemein verständlich dargestellt. gr. 8. (14 S.) Agram 885, (Mučnjak und Senftleben.) * — 60

Gizycki, Arthur v., über Ruptura Vesicae urinariae. Inaugural-Dissertation. 8. (40 S.) Königsberg i. Pr. 888, (Koch's Antiq.) ** — 70

Gizycki, Geo. v., Kant und Schopenhauer. Zwei Aufsätze. gr. 8. (VII, 112 S.) Leipzig 888, Friedrich. * 2 —

— Moralphilosophie, gemeinverständlich dargestellt. 8. (VIII, 546 S.) Ebendas. 888. * 4 —

Gizycki, H. v., strategisch-taktische Aufgaben, nebst Lösungen. 1.—4. und 11. Heft. gr. 8. Hannover 887, Helwing's Verlag. [1. und 2. Heft. 3. durchges. und vervollständ. Aufl. (S. 1—96 mit 9 Karten.) *ℳ 3.—.; 3. Heft. 2. durchges. und vervollständ. Aufl. (S. 97—128 mit 2 Karten.) *ℳ 1.50.; 4. Heft. 2. durchges. und vervollständ. Aufl. (S. 129—160 mit 3 Karten.) *ℳ 1.60.; 11. Heft. (S. 391—419 mit 2 Karten.) *ℳ 1.20.] * 7 80

5.—10. Heft, s. Aufgaben, strategisch-taktische.

Gizycki, Paul v., Unterleiden. 8. (56 S.) Berlin 888, F. und P. Lehmann. * 1 —

Aus: Die Nation, besonders abgedruckt.

Gla, Dietr., die Originalsprache des Matthäusevangeliums. Historisch-krit. Untersuchung. gr. 8. (VI, 179 S.) Paderborn 887, F. Schöningh. * 2 80

Glabbach, H. W., die Lautphysiologie im französischen Unterricht. gr. 8. (15 S.) Berlin 887, Friedberg und Mode. * — 60

Aus: Central-Organ für die Interessen des Realschulwesens, besonders abgedruckt.

Glackemeyer, L., die Creditvereine nach Schulze-Delitzsch und die Darlehnskassen nach Raiffeisen. Eine Gegenüberstellung zur Belehrung, ein Beitrag zur Abwehr der Angriffe unserer Gegner, eine Anregung zur Gründung neuer Creditvereine. gr. 8. (86 S.) Hannover 887, Meyer. * 1 —

— der deutsche Wechselverkehr. Ein Rathgeber für Kaufleute, Bankiers, Gewerbtreibende und Handwerker, insbesondere für Vorstände und Mitglieder von Vorschuss- und Creditvereinen. gr. 8. (IV, 149 S.) Hannover 885, Helwing's Verlag. * 1 25

Gladbach, Ernst G., die Holz-Architectur der Schweiz. 2. umgearb. und verm. Aufl. hoch 4. (III, 118 S. mit 111 in den Text gedr. Orig.-Zeichnungen.) Zürich 885, Orell, Füssli und Comp., Verlag. * 7 —

— der schweizer Holzstil, in seinen cantonalen und constructiven Verschiedenheiten vergleichend dargestellt mit Holzbauten Deutschlands. 2. Serie. Fol. (36 S. mit eingedr. Illustr. und 23 Lichtdr.-Taf.) Zürich 886, Schmidt. cart. * 26 —

1. Serie. Ebendas. 1869. *ℳ 40.—.

Glan, P., ein Grundgesetz der Complementärfarben. Lex.-8. (8 S.) Wien 885, (Tempsky.) * — 20

Aus: Sitzungsberichte der k. Akademie der Wissenschaften, besonders abgedruckt.

Glantschnigg, Ed., Cilli und Umgebung. Handbuch für Fremde. Hrsg. im Auftrage der Section Cilli des deutschen und österreich. Alpenvereins. 12. (31 S. mit 1 Plane der Stadt und Umgebung.) Cilli 887, Drexel. * 1 —

Glaren, zur Erinnerung an Kaiser Wilhelm. Gedicht. gr. 8. (4 S.) Berlin 888, Bohne. * — 35

— die Heimrede. gr. 16. (36 S.) Ebendas. 888. * — 50

Glasberger, Adf., neues evangelisches Choralbuch. Eine Auswahl von 127 einstimm., 18 zweistimm. und 18 dreistimm. Chorälen mit Text, histor. Notizen und Parallelen. Zum Gebrauche für höhere und niedere Schulen. 3. vollständ. neu umgearb. Aufl. gr. 8. (III, 64 S.) Leipzig 886, Brebow. * — 80

Glasenapp, C. Fr., kurzer Abriss der Geschichte der deutschen Dichtung, mit nöt. Berücksicht. der wichtigsten Prosalitteratur. gr. 8. (XIV, 116 S.) Riga 888, Kymmel's Verlag. cart. * 1 80

— deutsche Schulgrammatik für höhere und mittlere Lehranstalten. 2. in 3 Lernstufen gegliederte Aufl. im Anschluss an die neue Orthographie. 1. und 2. Lernstufe in 1 Heft

und 3. Lernstufe in 2 Heften. 8. (VII, 70; VI, 111; V, 109 S.) Riga 886, Kymmel's Verlag. [1. und 2. Lernstufe cart. * 80 Pf.; 3. Lernstufe, 1. und 2. Heft cart. à Heft *ℳ 1.—.] * 2 80
compl. cart. in 1 Bd. * 2 50

Glasenapp, M., chemisch-analytische und mikroskopische Untersuchung des Bodens, des Grundwassers und einiger Brunnen und offener Gewässer der Stadt Riga, ausgeführt in den J. 1882—84. gr. 8. (66 S.) Riga 887, (Kymmel's Sortiment.) * 2 40

Glaesener, le Grand-Duché de Luxembourg, historique et pittoresque. Lex.-8. (309 S. mit Abbild., Plänen und Karten.) Diekirch 885. (Luxemburg, Bück.) * 10 80

Glaser, der. Organ des Verbands der Glasergesellen Deutschlands und des Verbands der Glaser-Gesellschaften Deutschlands [Blauglaser]. Redact.: Ottomar Nitzsche. Jahrg. 1887. 24 Nrn. (Bog.) Fol. Wiesbaden. (Hamburg, Jensen und Comp.) * 4 80

—— dass. — Organ des Verbands der Glasergesellen Deutschlands und des Verbands deutscher Glaser-Gesellschaften. Redact.: Ottomar Nitzsche. Jahrg. 1888. 24 Nrn. (Bog.) Fol. (Ebendas.) * 4 80

Glaser, Adf., Corbula. Histor. Roman aus dem 16. Jahrh. 8. (264 S.) Leipzig 885, Friedrich. * 5 —

—— Märchen. Illustr. von Paul Wendling. 4. (72 S.) Breslau 888, Schottländer. cart. * 2 —

—— Masaniello. Kulturgeschichtl. Erzählung aus der Mitte des 17. Jahrh. gr. 8. (VIII, 300 S. mit 30 Text-Abbild. und 1 Titelbilde von Konr. Ermisch u. a.) Leipzig 888, Spamer. *ℳ 4.50.; geb. * 6 —

—— Schlitzwang. Geschichtl. Erzählung aus der Zeit Karls des Großen. 3. illustr., für die deutsche Jugend bearb. Aufl. gr. 8. (VI, 196 S. mit 45 Text-Abbild. und 1 Titelbilde von Konr. Ermisch.) Ebendas. 885. *ℳ 4.—.; geb. * 5 50

—— das Fräulein v. Villecour. Roman. 2 Bde. 8. (187; 223 S.) Dresden 886, Pierson. *ℳ 6.—.; geb. * 7 —

—— dass. — 2 Thle. in 1 Bd. Wohlf. Ausg. 8. (187; 223 S.) Ebendas. 886. * 2 —

—— Wulfhilde. Histor. Erzählung aus der Zeit der Hohenstaufen. 2. illustr., für jugendl. Leser bearb. Aufl. gr. 8. (VII, 252 S. mit 40 Text-Abbild. und 1 Titelbilde von Konr. Ermisch.) Leipzig 885, Spamer. *ℳ 4.50.; geb. * 6 —

Glaser, Ed., die Sternkunde der südarabischen Kabylen. Lex.-8. (11 S.) Wien 885, (Tempsky.) * — 25
Aus: Sitzungsberichte der k. Akademie der Wissenschaften, besonders abgedruckt.

Glaser, Eman., über das Gliom der Retina. Inaugural-Dissertation. gr. 8. (23 S.) Würzburg 886. (Wiesbaden, Bergmann.) * 1 20

Glaser, G., Zurechnungsfähigkeit, Willensfreiheit, Gewissen und Strafe. Theoretisches und Praktisches. (94 S.) 1887; 2. unveränd. Abdr. gr. 8. (108 S.) Wien 888, Deuticke. * 2 50

Glaser, Geo., Lernstoff für den Unterricht in den Realien, s. Dittmar, F.

Glaser, Jul., Handbuch des Strafprocesses, s. Handbuch, systematisches, der deutschen Rechtswissenschaft.

—— strafprocessuale Studien. gr. 8. (36 S.) Wien 885, Manz'sche Hof-Verlags- und Universitäts-Buch. * 1 20
Aus: Allgemeine Österreichische Gerichts-Zeitung, besonders abgedruckt.

Glaser, Julius, Gedenkrede über ihn, s. Ullmann, E.

—— Nachruf, s. Unger, J.

—— Bibliograph. Verzeichniß seiner Werke, Abhandlungen, Gesetzentwürfe und Reden. gr. 8. (III, 103 S. mit 1 Heliograv.) Wien 888, Manz'sche Hof-Verlags- und Universitäts-Buchh. cart. * 2 —

—— Jos. Unger und Jos. v. Walther, s. Sammlung von civilrechtlichen Entscheidungen des k. k. obersten Gerichtshofes.

Glaser, K., Rgveda I. 143. Text, Uebersetzung und Commentar. gr. 8. (24 S.) Triest 885. (Wien, Pichler's Wwe. und Sohn.) * — 50

—— A. Vaníček. Biograph. Skizze. gr. 8. (IV, 66 S. mit dem zinkotyp. Portr. Vaníček's.) Wien 885, (Konegen.) * 1 60

Glaser, L., Catalogus etymologicus Coleopterorum et Lepidopterorum. Erklärendes und verdeutschendes Namenverzeichniss der Käfer und Schmetterlinge, für Liebhaber und wissenschaftl. Sammler systemat. und alphabet. zusammengestellt. 8. (III, 396 S.) Berlin 887, Friedländer und Sohn. * 4 80
geb. * 5 60

—— zur Etymologie und Nomenclatur der Eulen [Noctuae]. gr. 8. (34 S.) Ebendas. 886. * 1 —
Aus: Entomologische Nachrichten, besonders abgedruckt.

—— die Kleinthiere in ihrem Nutzen und Schaden für die Haus-, Land-, Garten- und Forstwirthschaft. Ein Lehrbuch für Jedermann, insbesondere zum Nachschlagen für Naturfreunde, Gartenbesitzer, Gärtner, Land- und Forstwirthe. 8. (VIII, 312 S. mit 65 Illustr. im Text.) Magdeburg 886, Creutz'sche Buchh. *ℳ 3.60.; geb. * 4 25

—— Taschenwörterbuch für Botaniker und alle Freunde der Botanik, enthaltend die botan. Nomenklatur, Terminologie und Litteratur, nebst einem alphabet. Verzeichnisse aller wicht. Zier-, Treibhaus- und Kulturpflanzen, sowie derjenigen der heim. Flora. 8. (VIII, 485 S.) Leipzig 885, T. O. Weigel Nachf. geb. * 5 —

Glaser, L., Beseitigung der wirthschaftlichen und moralischen Uebelstände des jetzigen Branntweinsteuer-System durch den staatlich geprüften Maisch-Volumen-Messer und Beschränkung der Ueberproduction durch eine Consumsteuer. 8. (20 S.) Stargard i. P. 886, Weber. — 50

Glaser-De Cew, G., die Construction der magnet-elektrischen und dynamo-elektrischen Maschinen, s. Bibliothek, elektro-technische.

Glasewald, A. E., Album der nordischen Privatpost-Marken, s. Vedel, M.

—— s. †Erdmann, A. E.

Glashütte und Keramik, technisch-kommerzielle Fachzeitschrift für die gesamte Glas-, Porzellan- und Thonwaren-Industrie und den Handel. Redact.: Jul. Fahdt. 15. und 16. Jahrg. 1885 und 1886. à Jahrg. 24 Nrn. (à Nr. 1½—2 Bog.) hoch 4. Leipzig, A. Duncker. à Jahrg. * 12 —

Glasmacher, J., u. J. Schmitz, Lebensfrühling. Den Kleinen im vorschulpflicht. Alter zur Lust und Lehre. gr. 8. (VIII, 131 S. mit Fig.) Metz 885, Gebr. Even.
geb. in Halbleinw. * 2 —
geb. in Leinw. mit 1 Chromolithogr. * 2 50

—— —— Rechenbuch. Ausg. A. 4 Hefte. 8. Ebendas. geb. ** 1 65

Inhalt:
Heft 1. (1. und 2. Schuljahr.) Das Rechnen im Zahlenkreise bis 100 mit einfachen Zahlen. 9.—11. Aufl. (44 S.) 885—89. ** 35 Pf.
„ 2. (3. Schuljahr.) Kopfrechnen im Zahlenkreise bis 1000. 11. Aufl. (56 S.) 889. **40 Pf.
„ 3. (4. Schuljahr.) Die vier Grundrechnungen im erweiterten Zahlenkreise. (Schriftrechnen.) 8.—10. Aufl. (56 S.) 885—89. ** 40 Pf.
„ 4. Das Rechnen mit gemeinen und Decimalbrüchen nebst einem Anhange von Aufgaben mit den verschiedenen bürgerl. Rechnungsarten. (5. und 6. Schuljahr.) 9. Aufl. (80 S.) 889. ** 50 Pf.

—— —— dass. — Ausg. B. Für ein- und zweiklassige Schulen. 4 Hefte. 8. Ebendas. geb. ** 1 45

Inhalt:
Heft 1. Unterstufe. Das Rechnen im Zahlenkreise von 1—100 mit einfachen Zahlen. 2. Aufl. (44 S.) 889. ** 35 Pf.
„ 2. 3. (2. und 3. Schuljahr.) Kopfrechnen im Zahlenkreise bis 1000 und die vier Grundrechnungen im erweiterten Zahlenkreise. (Schriftrechnen.) 2.—4. Aufl. (79 S.) 886—89. ** 50 Pf.
„ 4. Das Rechnen mit gemeinen und Decimalbrüchen nebst einem Anhange von Aufgaben aus den verschiedenen bürgerl. Rechnungsarten. 2. Aufl. (80 S.) 886. ** 50 Pf.

—— —— Rechenbuch. 5. Heft [7. und 8. Schuljahr.]: Die bürgerl. Rechnungsarten und die Raumlehre, verbunden mit

müller. 16. (VII, 160 S.) Berlin 886, Friedberg und Mode. geb. * 1 25

Giese, Otto v., Reiseskizzen aus der Eifel. Vorschläge zur Hebung der Landwirtschaft und Industrie. gr. 8. (68 S. mit 1 autogr. Kartenskizze.) Köln 887. (Karlsruhe, Braun'sche Hofbuchh.) * 1 —

Aus: Elbische Zeitung, besonders abgedruckt.

—— militärische Verwendung der Elektricität als Licht und Kraft. Elektrischer Betrieb neuer Festungs- und Belagerungs-Maschinen. gr. 8. (VI, 136 S. mit 3 Fig.-Taf.) Ebendas. 885. * 3 —

—— bessere Verwerthung der Naturkräfte und Naturprodukte im Kinzig-Gebiet des Großherzogth. Baden als Beispiel für alle Flußgebiete. gr. 8. (IV, 198 S. mit 5 Fig.-Taf.) Ebendas. 886. * 4 50

Giesebrecht, Ludw., ausgewählte Gedichte. Hrsg. von † Lour. Telmann [E. O. K. Zitelmann.] 12. (314 S.) Stettin 885, Saunier. *ℳ 4.—.; geb. mit Goldschn. * 5 —

Giesebrecht, Wilh. v., Gedächtnisrede auf Leopold v. Ranke, gehalten in der öffentl. Sitzung der k. b. Akademie der Wissenschaften zu München zur Feier ihres 128. Stiftungstages am 28. März 1887. gr. 4. (32 S.) München 887, (Franz' Verlag.) * * 1 —

—— Geschichte der deutschen Kaiserzeit. 2. und 5. Bd. 2. Abthl. gr. 8. Leipzig, Duncker und Humblot. *ℳ 25.—.; geb. * 29 —

Inhalt:

Bd. 2. Blüthe des Kaiserthums. 5. Aufl. (XVIII, 753 S. mit einer Kunstbeilage von W. Diez.) 885. *ℳ 14.—.; geb. *ℳ 16.—.

„ 5. 2. Abthl.: Friedrichs I. Kämpfe gegen Alexander III., den Lombardenbund und Heinrich den Löwen. (VII, S. 447–979.) 888. *ℳ 11.—.; geb. *ℳ 13.—.

1. Bd. und 2.—5. Bd., 1. Abthl. Ebendas. 1875—81. *ℳ 53.40.

—— s. Geschichte der europäischen Staaten.

Giesecke, Gust., Knospen und Blüthen. Gedichte. 12. (126 S.) Hildesheim 888, Lax. *ℳ 2.—.; geb. mit Goldschn. * 3 —

Gieseler, F., evangelische Bruderliebe in Rußland, s. Bruderliebe, evangelische.

Giesing, C. J., Leben und Schriften Leonardos da Pisa. Ein Beitrag zur Geschichte der Arithmetik des 13. Jahrh. 4. (35 S.) Döbeln 886, (Schmidt.) * 2 50

—— Patent-Rechenapparat. 12. (1 Pergamenttafel mit verrückbarem Zwischentheil und Schieferstiften nebst 8 S. Text.) Döbeln 887. (Leipzig, Fock.) geb. * 1 50

Gietmann, Gerh., klassische Dichter und Dichtungen. 1. Thl. [2 Hälften]: Das Problem des menschlichen Lebens in dichterischer Lösung: Dante, Parzival und Faust, nebst einigen verwandten Dichtungen. 8. Freiburg i. Br., Herder'sche Verlagsh. *ℳ 12.50.; geb. * 16 —

Inhalt:

Hälfte 1. Die göttliche Komödie und ihr Dichter Dante Alighieri. (XII, 426 S.) 885. *ℳ 4.50.; geb. *ℳ 6.—.

„ 2. Parzival, Faust, Job und einige verwandte Dichtungen. (VI, 602 S.) 887. *ℳ 8.—.; geb. *ℳ 10.—.

—— die Göttliche Komödie und ihr Dichter Dante Alighieri. [Ergänzungshefte zu den „Stimmen aus Maria-Laach" 30 und 31.] gr. 8. (III, 152; 154 S.) Ebendas. 887. * 4 —

—— die Idee der Gralsage, s. Broschüren, Frankfurter zeitgemäße.

Giggel, G., praktische Anleitung zur Behandlung des Zahlenkreises von 1 bis 10. Zu ausgeführten Lektionen für die Unterstufe in ein- und zweiklass. Volksschulen bearb. 1. Schuljahr. 2. Aufl. gr. 8. (IV, 64 S.) Leipzig 883, Dürr. * — 80

—— praktische Anleitung zur Behandlung des Zahlenkreises von 11 bis 20. Zu ausgeführten Lektionen für die Unterstufe in ein- und zweiklass. Volksschulen bearb. 2. Schuljahr. gr. 8. (III, 91 S.) Ebendas. 883. * — 80

—— praktische Anleitung zur Behandlung der mathematischen Geographie in ein- bis dreiklassigen Volksschulen. In schulgemäß ausgeführten Lektionen bearb. 8. (V, 73 S. mit 13 Holzschn.) Ebendas. 887. * 1 —

Giggel, G., Leitfaden und Übungsbuch für den grammatischen und orthographischen Unterricht auf der Mittelstufe in den einklassigen Volksschulen. Im Anschluß an den von der königl. Regierung zu M. entworfenen Lehrplan für die Hand der Schüler bearb. 4. Aufl. gr. 8. (32 S.) Krumle 887. (Leipzig, Streller.) * — 20

—— dass. — Oberstufe. 3. verb. Aufl. gr. 8. (64 S.) Ebendas. 884. * — 30

—— die deutschen Volksschullehrer-Konferenzen der J. 1864—1887. 6.—9. pädagog. Jahrbuch, enthaltend Thesen und Themen über Erziehung und Unterricht, ausgeführt, debattiert und angenommen in den Lehrerkonferenzen. gr. 8. (VIII, 82; VII, 82; VII, 87; VII, 80 S.) Dresden, Bleyl und Kämmerer.

Jahrg. 1884 * 1 20

Jahrg. 1885—1887 à * 1 50

Gihr, Nik., das heilige Meßopfer, dogmatisch, liturgisch und ascetisch erklärt, } s. Bibliothek, theologische.
—— die Sequenzen des römischen Meßbuches, }

Gilardone, Fr., zum Brand der „Komischen Oper" in Paris. Wie schützt man die älteren Theatergebäude am Besten gegen Feuersgefahr — wie bringt man in ihnen möglichst einer Panik vor? Wie baut die Neuzeit? Eine zeitgemäße Studie. gr. 8. (VII, 192 und Anhang 131 S. mit vielen Plänen und Text-Illustr.) Hagenau i. E. 887. (Leipzig, Gust. Schulze.) * 8 —

—— Handbuch des Theater-Lösch- und Rettungswesens für Staats- und Gemeinde Behörden, Theater-Administrationen, Baumeister, Fabrikanten und Feuerwehrmänner. Ergänzungs Bd. [3. Bd.] gr. 8. (117 S. mit vielen Abbild., Plänen und Text-Illustr.) Hagenau i. E. 884. (Straßburg, Bensheimer's Sortiment.) * 4 —

1. und 2. Bd. Ebendas. 1882. *ℳ 16.

Gilardone, Friedr., Handbuch für den königl. bayer. Regierungsbezirk der Pfalz. Eine Zusammenstellung der Beamten und Angestellten im Staats-, Kirchen- und Gemeindedienste, des ärztl. Personals, des Gesammtoffizierscorps und der Militärbeamten, der Eisenbahnbeamten und Bediensteten, der Unterstützungs- und Wohlthätigkeits Anstalten, der Vereine ꝛc., nebst einem statist. Anhange: Die Gemeinden der Pfalz mit Ämtern, ihrer Seelenzahl und polit. Eintheilung. [Mit Zugrundelegung der Definitiv-Ergebnisse der neuesten Volkszählung.] gr. 8. (VI, 208 und Anhang 69 S.) Speyer 888, (Lang's Buchh.) cart. * * 3 50

—— das Volksschulwesen des königl. Regierungsbezirks der Pfalz. Ein Verzeichniß der Lehrer-Bildungsanstalten, Schulinspektoren sämmtl. Volksschulen des Kreises mit Angabe der daran wirkenden Lehrkräfte. gr. 8. (31 S.) Ebendas. 888. * — 40

Gilbert, Otto, Geschichte und Topographie der Stadt Rom im Altertum. 2. Abtl. gr. 8. (III, 466 S.) Leipzig 885, Teubner. * 8 —

1. Abtl. Ebendas. 1883. *ℳ 6.—.

Gilbert-Sullivan, Mikado. (Japanisch-stilisirte kurze Uebersicht der auch in Deutschland so beliebt gewordenen Oper.) 8. (26 S. mit japan. Einfassungen und Illustr.) München 887, Hirth. * 1 —

Gild, A., die Fortbildung der Mädchen nach der Schulzeit. Vortrag, gehalten im Kaufmänn. und im preuß. Beamten-Verein zu Kassel am 13. April 1888. gr. 8. (15 S.) Kassel 888, Scheel's Buchdr. (J. Keßler). * — 10

—— Heimatskunde von Kassel und Umgegend. Leitfaden, Lese- und Wiederholungsbuch für den heimatskundl. Unterricht. 8. (VIII, 88 S.) Kassel 886, Keßler. * 60 Pf.; cart. * — 75

geb. * * 1 —

—— Liederborn. 376 Volks- und volksthüml. Lieder für Schule, Haus und Leben. Inhaltlich geordnet und für die Unter-, Mittel- und Oberstufe der Volksschule zusammengestellt. Ausg. A ohne Noten in 1 Heft. 2. Aufl. 8. (XV, 126 S.) Ebendas. 885. * — 50

—— dass. — 400 Volks- und volksthüml. Lieder für Bürger-, Mittel- und höhere Schulen. Inhaltlich geordnet und in zwei

Glinzer, E., Lehrbuch der Elementar-Geometrie etc.
Thl. 2. Stereometrie. (VI, 148 S. mit 142 eingedr. Fig. und einer Aufgabensammlung.) *ℳ 3.—.
3. Thl. Ebendas. 1883. *ℳ 3.—.

—— das Salz, seine Gewinnung und Verwendung. gr. 8. (IV, 39 S.) Hamburg 887, Vetter. * 1 —

—— Lehrbuch der Trigonometrie für Baugewerkschulen. 8. (V, 72 S. mit 46 Fig. und vielen Aufgaben.) [Hamburg 886, Nestler und Melle.] Dresden, Kühtmann. cart. * 1 —

Globus. Correspondenz für Industrie, Handel und Kunst-Gewerbe. Redact.: Fr. Eisenbach. 3. Jahrg. 1885. 24 Nrn. (à Nr. 3 Bog.) Fol. München. (Leipzig, Graeklauer.) * 15 —
Vom 4. Jahrg. ab nur durch die Post zu beziehen.

—— Illustrirte Zeitschrift für Länder- und Völkerkunde. Mit besond. Berücksicht. der Anthropologie und Ethnologie. Begründet von Karl Andree. In Verbindung mit Fachmännern hrsg. von Rich. Kiepert. Jahrg. 1885—1887. 47.—52. Bd. à Bd. 24 Nrn. (à Nr. 2 Bog. mit eingedr. Holzschn.) hoch 4. Braunschweig, Vieweg und Sohn.
à Bd. * 12 —
à Jahrg. * 24 —

—— dass. — Mit besond. Berücksicht. der Ethnologie, der Kulturverhältnisse und des Welthandels. Begründet von Karl Andree. In Verbindung mit Fachmännern hrsg. von Emil Deckert. Jahrg. 1888. 53. und 54. Bd. à Bd. 24 Nrn. (à Nr. 2 Bog. mit eingedr. Holzschn.) hoch 4. Ebendas.
à Bd. * ℳ 12.—. * 24 —

Glock, J. Ph., die Gesetzesfrage im Leben Jesu und in der Lehre des Paulus. Eine biblisch-krit. Untersuchung mit besond. Berücksichtg. der Einwendungen Ed. v. Hartmanns und der Prätensionen der Wortführer des modernen Judenthums. gr. 8. (XII, 159 S.) [Karlsruhe 885.] Berlin, Reuther. * 2 —

Glock, M., Flut und Ebbe, s. Volks- und Jugend-Bibliothek.

Glocke der Andacht. Gebete für kathol. Christen. Morgens und Abends, bei Meß-, Beicht-, Kommunion- und Nachmittags-Andachten. 16. (224, 232 S.) Kaiserslautern 888, Gotthold.
geb. mit Goldschn. * 2 —

Glocken, freie. Beiträge zur Förderung der Vernunft- und Humanitäts-Religion. Begründet von Ludw. Würkert. Hrsg. von Aug. Specht. Jahrg. 1885—1888. à Jahrg. 52 Nrn. (à Nr. ½ Bog.) gr. 4. Leipzig, Thiele.
à Jahrg. * 3 —

Glockenstreit, der Rheinbrohler, und die Selbstverwaltung der Gemeinden. Von A. Juden. 8. (24 S.) Trier 885, Paulinus-Druckerei. — 20

Glocker, Adf., Erinnerungs-Blätter an das Luther-Festspiel zu Nürnberg. Nach Quellen bearb. gr. 8. (95 S. mit 1 Titelbild und vielen in den Text gedr. Illustr.) Nürnberg 888, (H. Schrag.) * 1 —

Glöckleins-Kalender für die Terziaren des heil. Vaters Franciscus, hrsg. von der Redact. des St. Francisci-Glöcklein. 3.—6. Jahrg. 1886—1889. gr. 8. (107; 107; 96; 96 S. mit Illustr.) Innsbruck, F. Rauch. (Debit für Deutschland: Regensburg, Pustet.)
à Jahrg. * — 40

Glöckner's Lehrbuch der deutschen Handelskorrespondenz, s. Taschenbuch der Handelskorrespondenz.

Glötzl, Johs., der heilig. Geist in der Heilsverkündigung des Paulus. Eine biblisch-theolog. Untersuchung. gr. 8. (VIII, 402 S.) Halle 888, Niemeyer. * 7 —

—— Hollands kirchliches Leben. Bericht über eine im Auftrage des königl. Domkandidatenstiftes zu Berlin unternommene Studienreise nach Holland. gr. 8. (VII, 133 S.) Wittenberg 885, Herrosé's Verlag. * 2 —

Glogau, Gust., Abriss der philosophischen Grund-Wissenschaften. 2. Bd.: Das Wesen und die Grundformen des bewussten Geistes [Erkenntnisstheorie und Ideenlehre]. gr. 8. (XII, 477 S.) Breslau 888, Koebner. * 11 —
1. Bd. Ebendas. 1880. *ℳ 9.—.

—— über politische Freiheit. Vortrag, gehalten im konservativen Verein für Kiel und Umgegend am 20. April 1885. gr. 8. (17 S.) Kiel 885, Lipsius und Tischer. * — 60

Glöckler, Joh. Phpp., Johann Valentin Andreä. Ein Lebensbild, zur Erinnerung an seinen 300. Geburtstag entworfen. 8. (IV, 183 S. mit 1 Bildnis Andreä's.) Stuttgart 886, [Hänselmann.] Süddeutsches Verlags-Institut. geb. 3 —

—— Stoffe zu Rechtschreib- und Aufsatzübungen. Für die unteren und mittleren Klassen höherer Lehranstalten ausgewählt und bearb. 8. (VIII, 160 S.) Stuttgart 885, Bonz und Comp. * 2 80

—— und L. Aßfahl, deutsches Sprach- und Übungsbuch für die erste Stufe des grammat. Unterrichts in höheren Lehranstalten. Für die Hand der Schüler bearb. 8. verb. Aufl. gr. 8. (VIII, 164 S.) Ebendas. 886. * 1 80

—— —— dass. — für die zweite Stufe des grammatischen Unterrichts in höheren Lehranstalten. Für die Hand der Schüler bearb. 4. verb. Aufl. gr. 8. (VIII, 239 S.) Ebendas. 884. * 3 80

—— —— und K. Erbe, kurzgefaßte deutsche Grammatik mit Übungsaufgaben. Für Latein- und Realschulen bearb. 8. und 9. Aufl. gr. 8. (160 S.) Ebendas. 885,87. * 1 60

Gloning, Alois, oberösterreichische Volks-Sagen. 8. (VIII, 112 S.) Penerbach 884. (Wien, Sallmayer'sche Buchh.) * — 80

Glossner, M., die Philosophie des h. Thomas von Aquin — die Philosophie des Christentums und der Zukunft, s. Festschrift, philosophische, zum Jubiläum S. H. Leo XIII.

—— das Prinzip der Individuation nach der Lehre des heil. Thomas und seiner Schule. Ein Beitrag zum philosoph. Verständnis der Materie. gr. 8. (XV, 182 S.) Paderborn 887, F. Schöningh. * 3 —
Aus: Jahrbuch für Philosophie und spekulative Theologie, besonders abgedruckt.

Glossy, Carl, zur Biographie des Wiener Bürgermeisters Johann Andreas v. Liebenberg. gr. 8. (19 S.) Wien 888, (Gerold's Sohn.) * — 40

Glósz, Max, praktischer Lehrgang zur schnellen und leichten Erlernung der slovakischen Sprache. Nach F. Ahn's Lehrmethode bearb. und mit einer kurzgefaßten systemat. Sprachlehre versehen. 2. verm. Aufl. 8. (215 S.) Budapest 887, Lampel's Hofbuchh. * 1 60

Glowacki, Jul., die Fische der Drau und ihres Gebietes. gr. 8. (18 S.) Pettau 885. (Wien, Pichler's Wwe. und Sohn.) * — 40

Glückauf! Deutsche Bergarbeiter-Zeitung. Wochenblatt zur Belehrung und Unterhaltung für Berg-, Hütten- und Salinenarbeiter aller Branchen. Amtl. Organ des Verbandes, sowie der Berufungs-Unterstützungs-Casse sächs. Berg- und Hüttenarbeiter [E. G.]. Redact.: E. H. Ebert. 4. und 5. Jahrg. 1887 und 1888. à Jahrg. 52 Nrn. (Bog. mit Beilagen.) Fol. Zwickau. (Hamburg, Jensen und Comp.) à Jahrg. * 4 —
Die 3 ersten Jahrgänge erschienen im Selbstverlage, in den das Blatt auch seit 1. Juli 1886 wieder übergegangen ist.

—— Ein Jahrbuch für das Erzgebirge und seine Freunde. Hrg. von Hugo Rösch. 2. Jahrg. 1886. 8. (VI, 142 S. mit 4 Holzschn.) Leipzig, Pfau. * 1 —
Nicht weiter erschienen.

—— Berg- und Hüttenmännische Zeitung für den Niederrhein und Westfalen. Zugleich Organ des Vereins für die bergbaul. Interessen. Redact.: Natorp. 21.—24. Jahrg. 1885—1888. à Jahrg. 104 Nrn. (Bog.) Fol. Essen, Bädeker.
à Jahrg. * 6 —

—— Organ des Erzgebirgsvereins. Hrsg. vom Gesamtvorstande unter Redact. von Köhler und H. Möckel. 5.—8. Jahrg. 1885—1888. à Jahrg. 12 Nrn. (à Nr. ½—1 Bog.) gr. 8. Schneeberg, (Goedsche'sche Buchh.)
à Jahrg. ** 2 —

—— Essener Taschen-Kalender für die J. 1886—1889. 16. (à Jahrg. ca. 80 S. mit Illustr.) Essen, Fredebeul und Koenen.
à Jahrg. * — 20

Glück, das, in der Ehe oder die Kunst, in der Wahl seines Weibes glücklich zu sein. Belehrende Unterweisungen in den Regeln und Erfordernissen zur Begründung eines häusl. Glückes für junge Männer und solche, die es werden wollen. Von A.

Girardin, Mme. E. de, die drei Lebensalter, s. Universal-Bibliothek Nr. 2109.

—— le lorgnon etc., s. Bibliothèque classique intéressante.

—— die Schuld einer Frau, s. Universal-Bibliothek Nr. 2036.

Girenas, le livre des salutations adressées aux nations orientales et occidentales, composé pour le VIIIième Congrès des Orientalistes, qui se réunira à Stockholm en 1889. 8. (XVI, 108 S.) Leipzig 888, (Drugulin.) * 6 —

Girēnas, die littauische Frage einiger Zeitungen mit einer deutschen und littauischen Antwort. 8. (XIV, 90 S.) Tilsit 888. (Leipzig, Schmaler und Pech.) * — 80

Girgensohn, Jos., Bemerkungen über die Erforschung der livländischen Vorgeschichte. gr. 8. (19 S.) Riga 885, Kymmel's Verlag. * — 60

—— Leitfaden der allgemeinen Geschichte für die unteren Klassen der baltischen Gymnasien. (In 3 Tl.) 1. und 2. Tl. 8. Ebendas. cart. * 1 65

Inhalt:

Tl. 1. Die alte Geschichte. 4. Aufl. (80 S.) 886. cart. * 75 Pf.
" 2. Das Mittelalter. Mit einem Anhang: Die livländische Geschichte. 3. Aufl. (62 S.) 885. cart. * 90 Pf.
2. Tl. Ebendas. 1883. *ℳ 1.50.

Girbu, F., quadratura circuli demonstrata. gr. 8. (IV, 22 S. mit 8 lithogr. Taf.) Würzburg 885, Woerl. * 2 —

Girizenmoos, das. Rührender Briefwechsel über dasselbe, geführt von zwei Töchtern. [Ein Seitenstück zum Affenwalde.] 9. Aufl. 8. (22 S.) Bern 885, Jenni's Buchh. * — 40

Girndt, Otto, das ehrliche Gesicht. Histor. Erzählung. 12. (108 S.) Berlin 887, Alb. Goldschmidt. * — 50

—— ein Morgentraum. 8. (60 S.) Oldenburg 887, Schulze'sche Hofbuchh. *ℳ 1.20.; geb. * 2 —

—— ein weißer Rabe, s. Jacobson, E.

—— das Reich des Glücks. Geschichtl. Trauerspiel in 5 Akten. gr. 8. (V, 103 S.) Oldenburg 885, Schulze'sche Hofbuchh. * 2 —

—— romanhaft. Humorist. Erzählung. 12. (128 S.) Berlin 888, Alb. Goldschmidt. * — 50

—— am andern Tage, s. Universal-Bibliothek Nr. 2246.

—— mit Vergnügen, s. Moser, G. v., Lustspiele.

Gironés, A., a new pocket dictionary of the English and Spanish languages, s. Wessely, J. E.

Girschner, D., musikalische Aphorismen, s. Universal-Bibliothek Nr. 2401.

Gisi, M., Verzeichniss der Incunabeln der Kantons-Bibliothek Solothurn. 1. Hälfte. [A—G.] gr. 8. (VI, 72 S.) Solothurn 886, (Jent.) * 3 60

—— dass. — 2. Hälfte. [H—Z.] Nebst Nachtrag und Registern. gr. 8. (VI, S. 73—180.) (Ebendas.) 887. * 3 60

Gisler, D., der Gottesdienst der katholischen Kirche. Für Schule und Christenlehre in Fragen und Antworten bearb. gr. 16. (197 S.) Einsiedeln 888, Benziger und Comp. cart. 1 40

—— der heil. Alphons von Liguori, Ordensstifter, Bischof und Kirchenlehrer, in seinem Leben und Wirken. 8. (224 S. mit 1 Bild.) Ebendas. 887. geb. 2 —

Gitlbauer, Mich., philologische Streifzüge. 2.—5. Lfg. gr. 8. (S. 81—481.) Freiburg i. Br. 885,86, Herder'sche Verlagsh. 2.—4. Lfg. à *ℳ 1.60.; 5. Lfg. *ℳ 3.20. * 8 —

1. Lfg. Ebendas. 1884. *ℳ 1.60.

Glittermann, L., der Schreibelehrschüler. 1. Tl. 57. Aufl. Neue Ster.-Ausg. 8. (96 S.) Magdeburg 887, Rathke. geb. * — 60

2. Tl. s. Gude, C., und J. Hanbold, vaterländisches Lesebuch.

Giulini, Ferd., Beitrag zur Kenntnis des Melano-Sarkoms der Bindehaut. Inaugural-Dissertation. gr. 8. (23 S.) Würzburg 885. (Wiesbaden, Bergmann.) ** 1 —

Gjurkovecki, Vikt., die Pflege des kranken Kindes. Ein Capitel aus der „Hygiene des Kindes" für Mütter, allgemein verständlich dargestellt. gr. 8. (14 S.) Agram 885, (Mučnjak und Senftleben.) * — 60

Gizycki, Arthur v., über Ruptura Vesicae urinariae. Inaugural-Dissertation. 8. (40 S.) Königsberg i. Pr. 888, (Koch's Antiq.) ** — 70

Gizycki, Geo. v., Kant und Schopenhauer. Zwei Aufsätze. gr. 8. (VII, 112 S.) Leipzig 888, Friedrich. * 2 —

—— Moralphilosophie, gemeinverständlich dargestellt. 8. (VIII, 546 S.) Ebendas. 888. * 4 —

Gizycki, H. v., strategisch-taktische Aufgaben, nebst Lösungen. 1.—4. und 11. Heft. gr. 8. Hannover 887, Helwing's Verlag. [1. und 2. Heft. 3. durchges. und vervollständ. Aufl. (S. 1—96 mit 9 Karten.) *ℳ 3.—.; 3. Heft. 2. durchges. und vervollständ. Aufl. (S. 97—128 mit 2 Karten.) *ℳ 1.50.; 4. Heft. 2. durchges. und vervollständ. Aufl. (S. 129—160 mit 3 Karten.) *ℳ 1.60.; 11. Heft. (S. 391—419 mit 2 Karten.) *ℳ 1.20.] * 7 30

5.—10. Heft, s. Aufgaben, strategisch-taktische.

Gizycki, Paul v., Autoritäten. 8. (56 S.) Berlin 888, F. und P. Lehmann. * 1 —

Aus: Die Nation, besonders abgedruckt.

Gla, Dietr., die Originalsprache des Matthäusevangeliums. Historisch-krit. Untersuchung. gr. 8. (VI, 179 S.) Paderborn 887, F. Schöningh. * 2 80

Glabbach, H. W., die Lautphysiologie im französischen Unterricht. gr. 8. (15 S.) Berlin 887, Friedberg und Mode. * — 60

Aus: Central-Organ für die Interessen des Realschulwesens, besonders abgedruckt.

Glackemeyer, L., die Creditvereine nach Schulze-Delitzsch und die Darlehnskassen nach Raiffeisen. Eine Gegenüberstellung zur Belehrung, ein Beitrag zur Abwehr der Angriffe unserer Gegner, eine Anregung zur Gründung neuer Creditvereine. gr. 8. (66 S.) Hannover 887, Meyer. * 1 —

—— der deutsche Wechselverkehr. Ein Rathgeber für Kaufleute, Bankiers, Gewerbtreibende und Handwerker, insbesondere für Vorstände und Mitglieder von Vorschuß- und Creditvereinen. gr. 8. (IV, 109 S.) Hannover 886, Helwing's Verlag. * 1 25

Gladbach, Ernst G., die Holz-Architectur der Schweiz. 2. umgearb. und verm. Aufl. hoch 4. (III, 118 S. mit 111 in den Text gedr. Orig.-Zeichnungen.) Zürich 885, Orell, Füssli und Comp., Verlag. * 7 —

—— der schweizer Holzstil, in seinen cantonalen und constructiven Verschiedenheiten vergleichend dargestellt mit Holzbauten Deutschlands. 2. Serie. Fol. (36 S. mit eingedr. Illustr. und 23 Lichtdr.-Taf.) Zürich 886, Schmidt. cart. * 26 —

1. Serie. Ebendas. 1883. *ℳ 40.—.

Glan, P., ein Grundgesetz der Complementärfarben. Lex.-8. (8 S.) Wien 885, (Tempsky.) * — 20

Aus: Sitzungsberichte der k. Akademie der Wissenschaften, besonders abgedruckt.

Glantschnigg, Ed., Cilli und Umgebung. Handbuch für Fremde. Hrsg. im Auftrage der Section Cilli des deutschen und österreich. Alpenvereins. 12. (31 S. mit 1 Plane der Stadt und Umgebung.) Cilli 887, Drexel. * 1 —

Glarean, zur Erinnerung an Kaiser Wilhelm. Gedicht. gr. 8. (4 S.) Berlin 888, Bahne. * — 35

—— die Heimkehr. gr. 16. (36 S.) Ebendas. 888. * — 50

Glasberger, Adf., neues evangelisches Choralbuch. Eine Auswahl von 127 einstimm., 18 zweistimm. und 18 dreistimm. Chorälen mit Text, histor. Notizen und Parallelen. Zum Gebrauche für höhere und niedere Schulen. 3. vollständ. neu umgearb. Aufl. gr. 8. (III, 64 S.) Leipzig 886, Bredow. * — 80

Glasenapp, C. Fr., kurzer Abriss der Geschichte der deutschen Dichtung, mit nöt. Berücksicht. der wichtigsten Prosalitteratur. gr. 8. (XIV, 116 S.) Riga 888, Kymmel's Verlag. cart. * 1 80

—— deutsche Schulgrammatik für höhere und mittlere Lehranstalten. 2. in 3 Lernstufen gegliederte Aufl. im Anschluss an die neue Orthographie. 1. und 2. Lernstufe in 1 Heft

Göbel, E., die Westküste Afrikas im Altertum. gr. 8. (IV, 76 S.) Leipzig 887, (Fock.) * 1 —

Goebel, Ferd., der Jugend Wundergarten, s. Reichner, K.

—— Märchen aus 1001 Nacht. Für die Jugend erzählt. 1. und 2. Aufl. 8. (120 S. mit 6 feinen Farbendr.-Bildern nach Aquarellen von W. Schäfer.) Wesel 887,88, Düms. geb. 1 —

—— Münchhausens Reisen und Abenteuer zu Wasser und zu Lande. Für die Jugend bearb. und durch neue Erzählungen aus dem Nachlaß des Frhrn. v. Münchhausen vermehrt. 1. und 2. Aufl. 8. (72 S. mit 5 Farbendr.-Bildern von W. Schäfer.) Ebendas. 888. geb. * — 50

—— Rübezahl, der Herr des Riesengebirges. Der Jugend von 8—14 Jahren neu erzählt. 8. (96 S. mit 8 Farbendr.-Bildern.) Ebendas. 885. geb. — 75

—— dass. — 1. und 2. Aufl. 8. (72 S. mit 5 Farbendr.-Bildern von W. Schäfer.) Ebendas. 888. geb. * — 50

—— s. Jugend, der, Wundergarten.

Goebel, Herm., Beiträge zum Verständnisse der Inneren Mission und ihrer Aufgaben. 4 Vorträge. 1. und 2. Aufl. gr. 8. (III, 66; 72 S.) Breslau 885, Düffer's Verlag. * — 60

—— bauet das Haus d. Herrn, s. Alberty.

—— unsers Volkes schlimmster Feind. Vortrag. 8. (12 S.) Liegnitz 886. (Breslau, Düffer's Verlag.) * — 10

—— Wegweiser beim Konfirmandenunterrichte, im Anschluß an Dr. Luthers Kleinen Katechismus. 2. Aufl. 8. (40 S.) Breslau 887, (Düffer's Verlag.) * — 30

Goebel, Jul., zur deutschen Frage in Amerika. Ein Wort über Schule, Seminar und Schulverein. gr. 8. (IV, 19 S.) New-York 886, Westermann und Comp. ** — 60

Goebel, K., Beiträge zur Kenntniss gefüllter Blüthen. gr. 8. (90 S. mit 5 Taf.) Berlin 838, Gebr. Borntraeger. * 7 —
Aus: Pringsheim's Jahrbücher für wissenschaftliche Botanik, besonders abgedruckt.

Goebel, Ludw., Leitfaden für den deutschen Sprachunterricht in amerikanischen Schulen. 1. Heft. 8. (V, 47 S.) New York 887, Westermann und Comp. cart. ** 1 —

—— Wegweiser für den ersten Unterricht im Deutschen, mit einem Ueberblick über jetzige Bestrebungen. gr. 8. (37 S.) Ebendas. 885. ** 1 —

Goebel, Siegfr., neutestamentliche Schriften, griechisch, mit kurzer Erklärung. 1.—5. Heft. gr. 8. Gotha 887, F. A. Perthes. * 7 —

Inhalt:
Heft 1. Die Briefe Pauli an die Thessalonicher. (36 S.) * 80 Pf.
» 2. Der Brief Pauli an die Galater. (25 S.) * 60 Pf.
» 3, 4. Der 1. und 2. Brief Pauli an die Korinther. (93; 75 S.) à *ℳ 1. 60.
» 5. Der Brief Pauli an die Römer. (125 S.) *ℳ 2.20.

Goebel, Thdr., die Buchdruckfarbe. Histor. und techn. betrachtet. 16. (79 S. mit 3 Holzschn.-Taf.) St. Gallen 886, (F. B. Müller.) * 1 —
Aus: Schweizerische graphische Mittheilungen, besonders abgedruckt.

Goebel, Wilh., die Melaena vera neonatorum. gr. 8. (21 S.) Neuwied 888, Heuser's Verlag. * 1 —
Aus: Der Frauenarzt, besonders abgedruckt.

Gobhilagrhyasûtra, das, s. Knauer, F.

Gobi, Ch., über den Tubercularia persicina Ditm. genannten Pilz, s. Mémoires de l'Académie impériale des sciences de St-Pétersbourg.

Gobiet, Jos., „Mozart". — Der junge Arzt. — Auf dem Tanzkränzchen. Drei Erzählungen. gr. 8. (16 S.) Düsseldorf 887, (Schmitz und Olbertz.) * — 50

Goecke, Rud., das Königreich Westphalen. Sieben Jahre französ. Fremdherrschaft im Herzen Deutschlands, 1807—1813. Nach den Quellen dargestellt. Vollendet und hrsg. von Thdr. Ilgen. gr. 8. (XIII, 272 S.) Düsseldorf 888, Voß und Comp. * 6 —

Göcker, Th., des Knaben Liederschatz. Eine Sammlung geistl. und weltl. Volkslieder. Für Gymnasien und höhere Lehranstalten ausgewählt und bearb. 8. Aufl. 8. (IV, 188 S.) Bielefeld 887, Velhagen und Klasing. cart. * 1 20

Goedde, Aug., die Privatforsten und Privat-Forstbeamten Deutschlands. gr. 8. (44 S.) Berlin 886, W. Baensch. * 1 —

Godefroy, Reminiscenzen. Gedichte. 8. (IX, 192 S.) Leipzig 886, Barodorf. ℳ 3.—; geb. mit Goldschn. 4 —

Goedeke, Karl, Grundriss zur Geschichte der deutschen Dichtung. Aus den Quellen. 3.—7. Heft. 2. gänzl. neubearb. Aufl. gr. 8. Dresden, Ehlermann. [3. und 4. Heft. (2. Bd. S. 1—416.) 885. *ℳ 7.80.; 5. Heft. (2. Bd. IV, S. 417—600.) 886. *ℳ 3.60.; 6. Heft. (3. Bd. S. 1—160.) 886. *ℳ 3.—.; 7. Heft. (3. Bd. VIII, S. 161—384.) 887. *ℳ 4.60.] * 19 —
1. und 2. Heft. [1. Bd.] Ebendas. 884. *ℳ 9.60. — 3 Bde. (compl.) *ℳ 26.60.; Ausg. auf Schreibpapier *ℳ 45.—.

Göbel, Gust., zum Gedächtniß Sr. Maj. des hochseligen Kaiser Wilhelm. Drei Predigten. 8. (30 S.) Wilhelmshaven 888, Lohse's Buchh. * — 50

Goebel, F., Bibelstudien. Deutsch bearb. von J. Kägi. 1. Thl.: Zum Alten Testament. 3. Aufl. Vom Verf. autoris. und durchges. deutsche Ausg. gr. 8. (280 S.) Hannover 888, C. Meyer. * 3 60

—— Kommentar zu dem 1. Briefe an die Korinther. 2 Tle. Vom Verf. autoris. deutsche Ausg. gr. 8. Ebendas. * 9 40
Inhalt:
Tl. 1. Kap. 1—7. Deutsch bearb. von P. und K. Wunderlich. (III, 204 S.) 886. *ℳ 4.—.
» 2. Kap. 8—16. Deutsch bearb. von K. Wunderlich. (III, 267 S.) 888. *ℳ 5.40.

—— Kommentar zu dem Evangelium des Lukas. Deutsch bearb. von C. R. Wunderlich und K. Wunderlich. 2. völlig umgearb. Aufl., nach der 3. des französ. Originals. 1. und 2. Abtl. Vom Verf. autoris. deutsche Ausg. gr. 8. (S. 1—320.) Ebendas. 888,89. à Abtl. *ℳ 3.—. * 6 —

Goedicke, Alb., Wegweiser für junge konfirmierte Christen zur Gottseligkeit. 8. (VII, 96 S.) Aschersleben 888, Schneck. * 1 —
geb. *ℳ 1.60.; mit Goldschn. * 2 —

Gobin, Amélie, Blumengrüße. Ausgewählt. 8. (XII, 139 S. mit 150 Holzschn.-Illustr.) München 884, Stroefer. geb. mit Goldschn. * 4 —

—— der Braut! 12. (6 Chromolithogr. mit eingedr. Text.) Ebendas. 888. cart. mit Goldschn. * 1 20

—— ein Ehrenwort. Novelle. 8. (84 S.) Augsburg 887, Gebr. Reichel. *ℳ 2.—.; geb. mit Goldschn. * 3 —

—— Fahr wohl! Erzählung. 8. (189 S.) München 886, Richter und Kappler. *ℳ 3.—.; geb. * 4 —

—— Gedichte. 8. (VII, 179 S. mit Bildniß.) München 888, Th. Ackermann. *ℳ 2.—.; geb. * 3 —

—— eine schwarze Kugel, s. Novellenschatz, neuer deutscher.

—— die Madonna mit den Lilien und andere Erzählungen, s. Universal-Bibliothek Nr. 2087.

—— Märchen aus Feld und Wiese. 1. und 2. Aufl. gr. 4. (III, 40 S. mit farb. und schwarzen Bildern von E. Kepler.) Stuttgart 886, Gebr. Kröner. cart. 4 50

—— Mutter und Sohn, s. Romanbibliothek der Gartenlaube.

Goedsche, Otto, die Sagen des Riesengebirges. 8. (X, 126 S.) Warmbrunn 884. (Schmiedeberg, Sommer.) * 1 —

Godt, C., Geschichte Schleswig-Holsteins, s. Möller, C.

Godtfring, J. Otto, Übungsbuch zur Beseitigung des Stotterns. Für Eltern und Lehrer bearb. 8. (V, 40 S.) Kiel 886, (Lipsius und Tischer.) cart. * 1 —

Goffine, Leonh., Handpostille. Katholisches Unterrichts- und Erbauungsbuch auf alle Sonn- und Festtage des ganzen Jahres, worin Erklärungen aller sonn- und festtägl. Episteln und Evangelien sammt daraus gezogenen Glaubens- und Sittenlehren, und einer Erklärung der wichtigsten Kirchengebräuche, einem Unterrichte und Erklärung des heil. Meßopfers, der Leidensgeschichte unseres Herrn Jesu Christi; den Episteln und Evangelien für die heil. Fasten- und Quatemberzeiten, sowie die Kirchengebete nebst vielen Betrachtungen enthalten sind. Neu hrsg. von einem kathol. Pfarrer, wieder durchgesehen und mit

den neueſten Feſten verm. von F. J. Holzwarth. 7. umgearb. und mit den Feſten der rheinländ. Heil. verm. Aufl. von M. J. Scheeben. gr. 8. (XI, 890 S.) Aachen 887, A. Jacobi und Comp. * 3 —

Goffine, Leonh., Handpoſtille. Katholiſches Unterrichts- und Erbauungsbuch mit Erklärungen der Epiſteln und Evangelien. Neu bearb. und verm. durch die neueren Leidensoffizien, Betrachtungen auf alle Sonn- und Feſttage des Kirchenjahres, Erklärung der heil. Meſſe, der kirchl. Gebräuche ꝛc. von B. Cramer. gr. 8. (XVI, 668 S. mit 1 feinen Farbentitel und Titelbildern.) Paderborn 888, Bonifacius-Druckerei. * 2 40

—— daſſ. — oder chriſtkatholiſches Unterrichts- und Erbauungsbuch für alle Sonn- und Feſttage des Jahres, den Text und die Auslegung aller ſonn- und feſttägl. Epiſteln und Evangelien mit daraus gezogenen Glaubens- und Sittenlehren enthaltend, nebſt einem vollſtändigen Gebetbuche. Volksausg. 24. Aufl., nach dem röm. [und dem münſter.] Meßbuche eingerichtet von einem Prieſter der rheiniſch-weſtfäl. Kapuzinerprovinz. gr. 8. (XVI, 704 S. mit 1 Titelbilde und 49 Holzſchn. [davon 19 Vollbildern.]) Münſter 888, Aſchendorff'ſche Buchh. ** 1 75
geb. in Halbdr. *ℳ 2.30.; in Halbfrz. * 2 65

—— daſſ. — Pracht-Ausg. Lex.-8. (XVI, 704 S. mit 1 farb. Titelbild und 1 Stahlſt.) Ebendaſ. 888. ** 3 50
geb. in Halbfrz. **ℳ 4.60.; in Saffian * 7 —

—— chriſtkatholiſche Handpoſtille oder Unterrichts- und Erbauungsbuch, d. i.: Kurze Auslegung aller ſonn- und feſttägl. Epiſteln und Evangelien ſammt daraus gezogenen Glaubens- und Sittenlehren. Mit Meß-Erklärung, Gebeten, einer Beſchreibung von Jeruſalem und Anhang von Alban Stolz. 9. Aufl., mit neuem Titelbild in Farbendr. Illuſtr. Volksausg. gr. 8. (XVI, 624 S. mit Farbentitel und vielen Holzſchnitt.) Freiburg i. Br. 886, Herder'ſche Verlagsh. * 2 —
geb. * 3 —

—— daſſ. — 10. Aufl. Feine Ausg. gr. 8. (XVI, 660 S. mit Farbentitel, 1 Chromolithogr. und vielen Holzſchnt.) Ebendaſ. 886. *ℳ 4.—.; geb. *ℳ 6.—. und * 8 —
color. feine Ausg., mit 17 color. Bildern im Texte * 5 50
geb. in Halbfrz. * 7 50
geb. in Leder mit Goldſchn. * 12 —

—— daſſ. — 11. Aufl. Volksausg. gr. 8. (XVI, 660 S. mit Farbentitel, 1 Chromolithogr. und vielen Holzſchn.) Ebendaſ. 888. *ℳ 2.—.; geb. * 3 —

—— Unterrichts- und Erbauungsbuch oder katholiſche Handpoſtille. Eine kurze Auslegung aller ſonn- und feſttägl. Epiſteln und Evangelien, Darlegung der daraus folgenden Glaubens- und Sittenlehren, Unterricht auf die Feſte der lieben Heiligen, eine Erklärung der heil. Meſſe und der wichtigſten Kirchengebräuche, zahlreiche ſchöne Hausandachten und eine Beſchreibung des heil. Landes. 45. Ausg. der Bearbeitung von Theodoſius Florentini, an Handen der Orig.-Ausg. neu revid. und mit zeitgemäßen Lehrſtücken verm. Bevorwortet von Friedr. Fiala. Neue illuſtr. Prachtausg. 10 Lfgn. Lex.-8. (VIII, 792 S. mit Chromotitel, 6 eigens hergeſtellten Chromo-Einſchaltbildern, 1 reichen farb. Blatt: „Familien-Chronik“, 1 Karte von Paläſtina und 140 Text-Illuſtr., zweifarb. Druck ꝛc.) Einſiedeln 886,87, Benziger und Comp. à Lfg. *ℳ 1.—. 10 —
geb. 15 —

—— katholiſches Unterrichts- und Erbauungsbuch, welches eine kurze Auslegung aller ſonn- und feſttägl. Epiſteln und Evangelien, die vornehmſten Glaubens- und Sittenlehren, geſchichtl. Beiſpiele und Nutzanwendungen für alle Sonn- und Feſttage, eine ausführl. Erklärung des heil. Meßopfers und der Kirchengebräuche, die Leidensgeſchichte des Herrn, ſowie mehrere Andachtsübungen zum häuſl. Gebrauche enthält. Neueſte, vielfach umgearb. Ausg. von J. E. Zollner. 2 Thle. Mit Genehmigung des hochw. biſchöfl. Ordinariats Regensburg. 3. Aufl. Lex.-8. (IV, 672 S. mit 1 Stahlſt. und vielen Illuſtr.) Regensburg 883, Verlags-Anſtalt. 2 20
geb. in Halbleder 2 80

Goegg, Amand, Überſeeiſche Reiſen. gr. 8. (IV, 164 S.) Zürich 888, Verlags-Magazin. * 2 40

Gogh, Otto Wichers v., die beiden Alexander. Senſations-Schauſpiel aus Europas jüngſter Vergangenheit in 5 Aufzügen. gr. 16. (52 S.) Zürich 887, Schmidt. * — 50

—— mein Zürich. Züricher Volksſtück mit Geſang und Tanz in 3 Akten und 5 Bildern. Muſik von G. Schäufelbt. 12. (68 S.) Ebendaſ. 887. * — 60

Gogol, N. W., Memoiren eines Wahnſinnigen, ſ. Collection Manaſſewitſch.

—— Tagebuch eines Wahnſinnigen. Frei nach G., von B. Manaſſewitſch. 8. (IV, 32 S.) München 886, Foth. * — 50

Gohde, Rob., Beitrag zur Anwendung des Cocain in der inneren Medicin. Inaugural-Diſſertation. gr. 8. (45 S.) Erlangen 886, (Meucke.) * 1 20

Goehler, Henr. Rud., de Matris Magnae apud Romanos cultu. gr. 8. (77 S.) Leipzig 886, Fock. * 1 20

Göhler, Paul, Geſchichte der Stiftskirche zu Dresden 1588—1888. gr. 8. (17 S.) Dresden 888, (J. Naumann.) * — 25
Aus: Aus der Jacobigemeinde, beſonders abgedruckt.

—— aus der Jacobigemeinde. Feſtgabe zum 300jähr. und 150jähr. Jubiläum der Stiftskirche [St. Jacobi] zu Dresden im J. 1888. gr. 8. (111 S.) Ebendaſ. 888. * 1 —
geb. * 1 50

Göhre, L., Grundſätze über Erbauung, Wiederherſtellung und künſtleriſche Ausſchmückung evangeliſcher Kirchengebäude. Vortrag, erſtattet auf der Superintendenturconferenz zu Darmſtadt am 21. Septbr. 1886. 8. (III, 48 S.) Darmſtadt 887, Waitz. * — 80

Göhrum, Herm., ein Beitrag zur Lehre der Pfortaderthrombose. Inaugural-Diſſertation. gr. 8. (26 S.) Göttingen 887, (Vandenhoeck und Ruprecht.) * — 60

Goeje, M. J. de, et M. Th. Houtsma, catalogus codicum arabicorum bibliothecae academiae Lugduno-Batavae. Edit. II. Vol. I. gr. 8. (XXXIV, 498 S.) Leiden 888, Brill. ** 15 —

Gok, K. F., Vor- und Nachſpiele zu ſämtlichen Melodieen des württembergiſchen Choralbuchs, zuſammengeſtellt aus dem württemberg. Orgelſpielbuch II. Aufl. ed. Fink, ſowie I. Aufl., und Joh. Seb. Bach's Orgelwerken, Bd. I—VIII, nebſt deſſen Choralbuch, ed. Erk, Bd. I und II. qu. gr. 4. (11 S.) Göppingen 888, Herwig. ** — 50

Gold, unſer Kind in geſunden und kranken Tagen. Ein Katechismus der Kindespflege für alle Eltern. 8. (96 S.) Mülheim 887, Bagel. cart. 1 —

—— was iſt geſund? Was iſt nicht geſund? Ein Katechismus der Geſundheitslehre für Jedermann. 8. (80 S.) Ebendaſ. 886. cart. * 1 —

—— die Zuckerkrankheit. Ein populärer Wegweiſer. gr. 8. (III, 67 S.) Leipzig 888, Ernſt Meiſsner. * 1 20

Goldammer, Herm., der Kindergarten. Handbuch der Fröbel'ſchen Erziehungsmethode, Spielgaben und Beſchäftigungen. Nach Fröbels Schriften und den Schriften der Frau B. v. Marenholtz-Bülow. 4. verb. Aufl. 1. und 2. Thl. gr. 8. Berlin 885, Habel. * 9 80
Inhalt:
Thl. 1. Fröbel's, Fr., Spielgaben für das ſchulpflichtige Alter. (XI, 263 S. mit 60 Taf. Abbild.) *ℳ 5.60.
„ 2. —— Beſchäftigungen für das vorſchulpflichtige Alter. (VII, 187 S. mit 60 Taf. Abbild.) *ℳ 4.20.
3. und 4. Thl. Ebendaſ. 1879. à *ℳ 3.60.

Goldbacher, Alois, lateiniſche Grammatik für Schulen. 2. gekürzte und verb. Aufl. gr. 8. (VII, 284 S.) Wien 886, Schworella und Heick. geb. * 2 60

—— daſſ. — Übungsbuch dazu, ſ. Nahrhaft, J.

Goldberg, A., der perfekte Pole. Eine Anleitung, ohne Lehrer polniſch richtig leſen, ſchreiben und ſprechen zu lernen. Mit

beigefügter vollständ. Aussprache-Bezeichnung. 12. (226 S.) Berlin 887, Berliner Verlagsanstalt (O. Cray). * 1 —
geb. * 1 80

Goldberg, H., Gesänge für Synagogen. Eingeführt in der Synagoge in Braunschweig. 4. verm. Aufl., hrsg. von S. Fuchs. gr. 8. (X, 93 S.) Braunschweig 888, Vieweg und Sohn. * 1 20

Goldberg, Ludw., über Tumoren der Medulla oblongata. Inaugural-Dissertation. gr. 8. (28 S.) Jena 888, (Pohle.) — 75

Goldblech. Schalkhafte Citate, nebst einem Anhang humorist. Gedichte von Mikado. gr. 8. (61 S. mit Illustr.) Leipzig 885, Reißner. * 1 —

Goldenberg, Basil, Untersuchungen über die Grössenverhältnisse der Muskelfasern des normalen sowie des atrophischen und des hypertrophischen Herzens des Menschen. Inaugural-Dissertation. gr. 8. (61 S.) Dorpat 885, (Schnakenburg.) 1 20

Goldenberg, Jul., mit dem Winkelmasse. Lose Blätter über Freimaurerei. 2. und 3. Folge. 8. Leipzig, Findel.
à Folge *ℳ 2.40. * 4 80

Inhalt:
Folge 2. Immer weiter! Bilder aus dem Maurerleben. (XII, 131 S.) 886.
„ 3. Maurerspiegel. Bilder aus dem Maurerleben. (XII, 175 S.) 887.
1. Sammlung. Ebendas. 1883. *ℳ 2.40.

Goldfeld, Jul., über das Hamburgische eheliche Güterrecht. Nebst einem Anhang, enthaltend den Wortlaut der wichtigsten auf dasselbe bezügl. Hamburgischen Gesetze. gr. 8. (V, 119 S.) Hamburg 888, Verlags-Anstalt und Druckerei, A.-G., vorm. J. F. Richter. * 2 40

Goldhammer, Leop., die Psychologie Mendelssohn's, aus den Quellen dargestellt und krit. beleuchtet. gr. 8. (III, 76 S.) Wien 886, Lippe. * 2 —

Goldhann, Ludw., tief im Gebirge. Ein Trauerspiel in 5 Aufzügen. 8. (152 S.) Wien 885, Rosner. * 2 40

Göldi, Emil A., Studien über die Blutlaus [Schizoneura lanigera Hausm.; Myzoxylus mali] [Puceron lanigère]. Subventionirt durch Beschluss vom h. Regierungsrathe des Kantons Schaffhausen [31. Juli 1884]. gr. 4. (28 S. mit 3 lithogr. Farbentaf.) Schaffhausen 885, Rothermel. * 3 —

Goldkörner aus dem deutschen evangelischen Predigtschatz alter und neuer Zeit. Vier Jahrgänge kurzgefaßter Predigten über die sonntägl. Evangelien und Episteln des evangel. Kirchenjahres. Ausgezogen aus mustergilt. älteren und neueren Predigten von Ahlfeld, Arndt, J. T. Beck ꝛc. Mit Vorwort von Carl Heinr. Rieger. gr. 8. (XVI, 760 S.) Stuttgart 887, Greiner und Pfeiffer. *ℳ 5.—; geb. * 6 —
Die Ausg. erfolgte in 12 Lfgn. à * 40 Pf.

—— Kleine Ratschläge und Winke zur Heiligung im täglichen Leben. Nach dem Französ. 2. Abdr. 16. (47 S.) Gütersloh 887, Bertelsmann. cart. mit Goldschn. — 60

Goldmark, Carl, Merlin, s. Lipiner, S.

—— s. Königin, die, von Saba. (Textbuch.)

Gold- und Silber-Münzen Japan's bis auf die Neuzeit. gr. 8. (III, 30 S. mit 9 Taf.) Berlin 888, Weyl. 3 —

Goldner, G., der Hausschwamm und seine nachhaltige Verhütung, ein bautechn. und hygienist. Beitrag. gr. 8. (19 S.) Bromberg 885, (Mittler'sche Buchh.) * — 60

Goldscheider, Alfred, eine neue Methode der Temperatursinnprüfung. gr. 8. (77 S. mit 4 Stnt.) Berlin 887, Hirschwald. * 4 —
Aus: Archiv für Psychiatrie und Nervenkrankheiten, besonders abgedruckt.

—— neue Thatsachen über die Hautsinnesnerven,
—— histologische Untersuchungen über die Endigungsweise der Hautsinnesnerven beim Menschen,
} s. Archiv für Anatomie und Physiologie, Suppl.-Bd. zur physiolog. Abthl.

Goldschmidt's Fahrplanbuch, enthaltend die deutschen Eisenbahn-Fahrpläne. Kleine Ausg. von Goldschmidts Kursbuch. Jahrg. 1888. 2 Nrn. 12. (à Nr. ca. 130 S. mit 1 Karte.) Berlin, Alb. Goldschmidt. à Nr. * — 50

Goldschmidt's Kursbuch, mit grosser (lithogr.) Reisekarte, nach officiellen Quellen bearb. 18. und 19. Jahrg. 1885 und 1886. à Jahrg. 8—10 Nrn. 12. (à Nr. ca. 200 S.) Berlin, Alb. Goldschmidt. à Nr. * 1 —

—— dass. — 20. Jahrg. 1887. 8—10 Nrn. 12. (à Nr. ca. 300 S.) Ebendas. à Nr. * 1 50

—— dass. — 21. Jahrg. 1888. 8—10 Nrn. 12. (à Nr. ca. 275 S.) Ebendas. à Nr. * 1 —

Goldschmidt, A. de, les sept péchés capitaux, drame allégorique, s. Breitkopf und Härtel's Text-Bibliothek Nr. 139.

Goldschmidt, Friedr., die Hohenzollern und die Gewerbefreiheit in Preußen. Aus der Vergangenheit des Deutschen Kaufmanns. Zwei Vorträge. gr. 8. (76 S.) Berlin 885, Springer. * 1 —

—— und Paul Goldschmidt, das Leben des Staatsraths Kunth. 2. verm. Aufl. gr. 8. (X, 389 S. mit dem Bildniß Kunths und 1 Abbild. seiner Grabstätte.) Ebendas. 888. * 6 —
geb. * 7 —

Goldschmidt, J., Schiller's Weltanschauung und die Bibel. Erläuterungen über „Kassandra“ und „Das Ideal und das Leben“. gr. 8. (27 S.) Berlin 888, Rosenbaum und Hart. * — 80

Goldschmidt, Jul., Madeira und seine Bedeutung als Heilungsort, s. Mittermaier, K.

Goldschmidt, Ludw., die Haftpflicht der Genossen und das Umlageverfahren. gr. 8. (38 S.) Berlin 888, Springer. * 1 —

—— Rechtsstudium und Prüfungsordnung. Ein Beitrag zur preuß. und deutschen Rechtsgeschichte. gr. 8. (451 S.) Stuttgart 887, Enke. * 9 —

—— zur Reichstagswahl vom 21. Febr. und 2. März 1887. 1. und 2. Aufl. 8. (61 S.) Berlin 887, Puttkammer und Mühlbrecht. * 1 —

—— Studien zum Besitzrecht. Sklavenbesitz. Insbesondere: Tradition durch Urkunden. Possessio absentis. Verlust des Sklavenbesitzes. Lex.-8. (35 S.) Berlin 888, J. Springer. * 1 20
Aus: Festgabe für Rud. v. Gneist, besonders abgedruckt.

—— System des Handelsrechts mit Einschluss des Wechsel-, See- und Versicherungsrechts im Grundriss. gr. 8. (62 S.) Stuttgart 887, Enke. * 2 —

—— s. Abhandlungen, juristische.

Goldschmidt, M., der Rabe, s. Collection Spemann.

Goldschmidt, Paul, Geschichts-Tabellen zum Gebrauch in höheren Schulen. 2. verb. Aufl. gr. 8. (48 S.) Berlin 886, [Springer.] Simion. cart. * — 60

Goldschmidt, Rich., kritische Beleuchtung der Übergriffe der historischen Schule und der Philosophie in der Rechtswissenschaft. gr. 8. (VI, 74 S.) Berlin 886, Guttentag. * 1 50

Goldschmidt, S., Geschichte der Juden in England von den ältesten Zeiten bis zu ihrer Verbannung. 1. Thl.: XI. und XII. Jahrh. 8. (VI, 76 S.) Berlin 886, Rosenstein. 3 —
Aus: Magazin für die Wissenschaften des Judenthums, besonders abgedruckt.
Nicht weiter erschienen.

Goldschmidt, Vict., Bestimmung des specifischen Gewichtes von Mineralien. Lex.-8. (8 S.) Wien 886, Hölder. * — 80
Aus: Annalen des k. k. naturhistorischen Hofmuseums, besonders abgedruckt.

—— über krystallographische Demonstration mit Hilfe von Korkmodellen mit farbigen Nadelstiften. Lex.-8. (20 S. mit 6 Taf. in Farbendr.) Berlin 887, Springer. * 3 —

—— Index der Krystallformen der Mineralien. (In 3 Bdn.) 1. Bd. Lex.-8. (X, 602 S. mit eingedr. Fig.) Ebendas. 886. * 30 —

Inhalt:
Einleitung. — Zweck der Arbeit. — Kräfte, Symbole, Projection. — Aufstellung. — Umwandlung der Symbole, Umwandlungs-Tabellen. — Umrechnung der Elemente; Umrechnungs-Tabellen. — Transformation. — Einiges aus der Krystallberechnung. — Hilfstabellen. — Buchstabenbezeichnung. — Anordnung der Formen. — Auswahl der Formen. — Literatur. — Index: Ableitt—Euxenit.

Goldschmidt, Vict., Index der Krystallformen der Mineralien. 2. Bd. 5 Hefte. Lex.-8. Berlin, Springer. * 18 80

Inhalt:
Heft 1. Fahlerz—Prieszit. (S. 1—64.) 886. *ℳ 3.60.
» 2. Gadolinit—Gyps. (S. 65—128.) 886. *ℳ 3.60.
» 3. Haidingerit—Jarosit. (S. 129—192.) 886. *ℳ 3.60.
» 4. Idokras—Kupfervitriol. (S. 193—260.) 888. *ℳ 5.—.
» 5. Lasurkies—Lussit. (S. 261—325.) 889. *ℳ 3.—.

—— dass. — 3. Bd. 1.—3. Heft. Lex.-8. Ebendas. 888. * 10 80

Inhalt:
Heft 1. Quarz. (S. 1—28.) *ℳ 2.—.
» 2. Realgar—Rutil. (S. 27—82.) *ℳ 3.—.
» 3. Salmiak—Syngenit. (S. 83—192.) *ℳ 5.60.

—— Einleitung in die formbeschreibende Krystallographie. Sonderausg. der Einleitung zum „Index der Krystallformen der Mineralien". Lex.-8. (IV, 156 S. mit 99 in den Text gedr. Fig.) Ebendas. 887. * 8 —

—— über Projection und graphische Krystallberechnung. Lex.-8. (VI, 97 S. mit 123 in den Text gedr. Fig.) Ebendas. 888. * 6 —

—— krystallographische Projectionsbilder. 19 Taf., nebst 2 Beilagen. Lithogr., zum Theil in Farbendr. Imp.-Fol. Mit Text. Lex.-8. (15 S.) Ebendas. 887. In Mappe ** 60 — Text allein * 80 Pf.; Mappe allein * 2 20

Inhalt:
Taf. 1. Pyrit. Gnomonische Projection der bekannten Formen. **ℳ 4.—.
» 2. —— dass. — Punktbild. **ℳ 2.—.
» 3. Calcit. Gnomonische Projection der bekannten Formen. **ℳ 4.—.
» 4. —— dass. — Punktbild. **ℳ 2.—.
» 5. Rothgiltigerz. Gnomonische Projection der bekannten Formen. **ℳ 4.—.
» 6. —— dass. — Punktbild. **ℳ 2.—.
» 7. Pyrit, Calcit, Rothgiltigerz. Mittelfelder in grösserem Massstab. (Ergänzungsblatt.) **ℳ 4.—.
» 8. Kieselglanz. Gnomonische Projection der bekannten Formen. **ℳ 4.—.
» 9. —— dass. — Punktbild. **ℳ 2.—.
» 10. Quarz. Gnomonische Projection der bekannten Formen. **ℳ 4.—.
» 11. —— dass. — Punktbild. **ℳ 2.—.
» 12. —— dass. — Mittelfeld in grösserem Massstab. **ℳ 4.—.
» 13. Bournonit. Gnomonische und stereograph. Projection der bekannten Formen. **ℳ 4.—.
» 14. —— dass. — Punktbild. **ℳ 2.—.
» 15. Humit-Gruppe: Humit, Klinohumit, Chondrodit. Gnomonische Projection der bekannten Formen. Chondrodit mit Vicinalflächen. **ℳ 4.—.
» 16. —— dass. — Punktbild mit opt. Abmessungen. **ℳ 4.—.
» 17. Magneteisenerz, Beryll, Idokras, Baryt, Epidot, Axinit. Beispiele für die Anwendung rastrirter Blätter zur Darstellung von Projectionsbildern. **ℳ 4.—.
» 18. Amphibol. Ableitung des perspectiv. und des horizontalen Bildes aus dem gnomon. Projectionsbild. **ℳ 4.—.
» 19. Anorthit. Zwillingsbilder in gnomon. Projection. Albit-Gesetz, Manebacher-Gesetz. Calcit, Rothgiltigerz, Eisenglanz, Quarz. Linienbilder der wichtigsten Zonenentwickelung. **ℳ 4.—.
Beilagen: Hexagonales Netz. 4 Blatt. **ℳ 1.60. — Tetragonales Netz. 4 Blatt. **ℳ 1.60.

Goldsmith, Oliver, eine Nacht der Täuschungen, s. Universal-Bibliothek Nr. 2106.

—— she stoops to conquer, and the good-natured man. gr. 16. (191 S.) Leipzig 886, Gressner und Schramm. * — 80

—— dass. — s. Theatre, english.

—— the vicar of Wakefield. Mit Noten von Joh. Sporschil. [illegible] 8. (173 S.; Wörterbuch 92 S.) Leipzig 888, Renger'sche [illegible] 1 —

—— der Landprediger von Wakefield. Uebers. von Ernst [illegible]. Illustrirt von Ludw. Richter und J. G. Fällhaas. 4. [illegible]. Mit einer biographisch-krit. und literar-histor. Einleitung von Otto Roquette. 8. (XXXIV, 217 S.) Leipzig 888, [illegible]'s Verlag. geb. mit Goldschn. 3 —

—— [illegible]. — Eine Erzählung. Wortgetreu nach H. R. Mecklenburgs Grundsätzen aus dem Engl. übers. von R. T. 2. und 3. [illegible]. (S. 65—192.) Berlin 885,87, H. R. Mecklenburg. à Heft * 25 Pf. * — 50

[illegible] Ebendas. 1884. * 25 Pf.

—— [illegible]. — s. Bibliothek der Gesamt-Litteratur des In- und [illegible].

Goldstern, Israel. Ein Bild aus der neuesten Juden-Mission. Hrsg. vom rheinisch-westfäl. Verein für Israel in Köln am Rhein. 2. Aufl. gr. 8. (77 S.) Köln 885, (Roemke und Comp.) * 1 —

Goldwährung und Valutaregulirung in Oesterreich-Ungarn. gr. 8. (45 S.) Wien 885, (Braumüller.) * — 80

Goldwurm, Conr., das Mineralbad Roncegno in Südtirol. (Braumüller's Badebibliothek Nr. 82.) 8. (IV, 60 S. mit 1 chromolithogr. Karte der Umgebung.) Wien 885, Braumüller. * 1 60

Golenischtschew-Kutusow, Graf A., eine Dichtung. Nebst Anhang. In deutscher Uebersetzung mit Beifügung des russ. Textes von †Jessen [Ludw. v. Osten]. 2. Blumenlese. gr. 8. (VII, 77 S.) St. Petersburg 886, Schmitzdorff. * 4 —
geb. mit Goldschn. * 6 —

1. Blumenlese, s. XVII. Bd. 2. Abth. S. 744: Tolstoi, Graf Alexis, und Nikolai Nekrassow, Dichtungen. Ebendas. 1881. *ℳ 6.—.

Golesuli, v., Musterbeispiele zur Einübung der lateinischen Syntax, s. Kunze.

Göler, Ernst Aug. Frhr. v., Bernhard Göler, ein Ritterleben aus der Reformationszeit, s. Hausbibliothek.

—— Wege und Ziele für die kirchliche Arbeit der Gegenwart. gr. 8. (56 S.) Gotha 888, F. A. Perthes. * — 80

Golgi, Camillo, der angebliche Bacillus malariae von Klebs, Tommasi-Crudeli und Schiavuzzi, s. Beiträge zur pathologischen Anatomie und zur allgemeinen Pathologie.

Goliner, J., die Ernährung der kranken Menschen, insbesondere der Magen- und Darmleidenden, s. Hausbücher, medicinische.

—— allgemeine Gesundheitspflege, } s. Hand- und Hausschatz zur Pflege der Gesundheit und ärztlicher Ratgeber in Krankheitsfällen.
—— Handbuch der Kinderkrankheiten, }

—— die Magen-, Leber- und Darm-Krankheiten, s. Hausbücher, medicinische.

—— für junge Mütter. Gemeinverständl. Belehrungen über die ersten Mutterpflichten. 8. (III, 114 S.) Mülheim 885, Bagel. cart. ℳ 1.20.; geb. 1 50

Göller, Adf., zur Aesthetik der Architektur. Vorträge und Studien. gr. 8. (VII, 178 S.) Stuttgart 887, Wittwer's Verlag. * 5 —

—— die Entstehung der architektonischen Stilformen. Eine Geschichte der Baukunst nach dem Werden und Wandern der Formgedanken. gr. 8. (X, 468 S.) Ebendas. 888. * 12 —

Göller, Friedr. Karl, der Wellensittich, seine Naturgeschichte, Zucht, Pflege und Abrichtung. Ein Ratgeber für dessen Freunde und Züchter. 2. verm. und verb. Aufl. gr. 8. (VII, 87 S. mit eingedr. Abbild.) Weimar 885, B. F. Voigt. * 1 —

Göllerich, A., Liszt's Biographie, s. Universal-Bibliothek Nr. 2892.

Golm, Rud., Lord Byron. Ein Drama mit einem Vorspiel in 3 Aufzügen. 8. (135 S.) Wien 888, Breitenstein. * 2 —
geb. * 3 —

Golotusow, F., Chrestomathie zum Uebersetzen aus dem Russischen ins Deutsche. 1. Tl. 18. und 19. Aufl. gr. 8. (XI, 287 S.; Vokabular 98 S.) Leipzig 885,87, Neumann's Verlag. * 2 50

—— Leitfaden zum ersten Unterricht in der russischen Sprache für Deutsche. 18.—22. erweit. und für die Schreib-Lese-Methode eingerichtete Aufl. gr. 8. (208 S.) Reval 885—88, Kluge's Verlag. cart. * 1 50

Golowin, Iwan v., die geschichtliche Entwickelung des russischen Volkes. 8. (XIII, 200 S.) Leipzig 887, Reinboth. * 3 —

Goltermann, Heinr., Bremens Kaisertage am 21. und 22. März 1887. Ein Gedenkblatt in plattdeutscher Poesie. gr. 8. (4 S.) Bremen 887, (Kühtmann's Buchh.) * — 20

—— Bremen Volk und seine Heimath. Plattdeutsche Poesie und Prosa. 8. (144 S.) (Ebendas.) 887. geb. * 2 50

Gotlermann, Heinr., vom Heimathland am Weserstrand. Plattdeutsche Poesie und Prosa. gr. 8. (144 S.) Bremen 886, Kühtmann's Buchh. geb. * 2 50

—— vom Volke aus dem Bremerlande. Plattdeutsche Poesie und Prosa. 8. (144 S.) (Ebendas.) 888. geb. * 2 50

—— Bremer Volks- und Sittenbilder. Plattdeutsch in Poesie und Prosa. 8. (176 S.) (Ebendas.) 885. geb. * 2 50

Golther, Wolfg., das Rolandslied des Pfaffen Konrad. Ein Beitrag zur Litteraturgeschichte des XII. Jahrh. [Gekrönte Preisschrift.] gr. 8. (VIII, 158 S.) München 887, Kaiser. * 4 —

—— die Sage von Tristan und Isolde. Studie über ihre Entstehung und Entwickelung im Mittelalter. gr. 8. (VIII, 124 S.) Ebendas. 887. * 3 20

—— studien zur germanischen sagengeschichte. I der valkyrjenmythus. II über das verhältniss der nord. und deutschen form der Nibelungensage. gr. 4. (106 S.) München 888, (Franz' Verlag.) ** 3 —

Aus: Abhandlungen der k. bayer. Akademie der Wissenschaften, besonders abgedruckt.

Goltz, Colmar Frhr. v. der, suum cuique. Erwiderung auf die Schrift: „Die Offiziere gegen Colmar Frhr. v. der Goltz und Gesinnungsgenossen." gr. 8. (50 S.) Berlin 885, R. v. Decker's Verlag. — 75

Goltz, Friedr., Gedenkfeier des verewigten Stifters der Universität, weil. Sr. Maj. Kaiser Wilhelms. Rede, gehalten am 1. Mai 1888 beim Antritt des Rectorats der Kaiser-Wilhelms-Universität Strassburg. gr. 8. (18 S.) Strassburg 888, Heitz. * — 40

Goltz, Friedr. Frhr. v. der, Nachrichten über die Familie der Grafen und Freiherrn v. der Goltz. In 2 Abthlgn. gr. 4. (VI, 527; 198 S. mit 19 Lichtdr.-Portr., 4 Wappentaf. in Farbendr. und 12 Stammbäumen.) Strassburg 885, Strassburger Druckerei und Verlagsanstalt, vorm. Schultz und Comp., Verlag. ** 30 —

Goltz, G., allgemeine Grundsätze über das Verhalten beim Gebrauch der Emser Kur, nebst einem Anhang über Ems und seine Kurmittel. 3. Aufl. 8. (40 S.) Ems 886, Pfeffer. — 60

Goltz, Herm. Frhr. v. der, das Bedürfniß besonderer Jugendgottesdienste und die zweckmäßige Art ihrer Einrichtung. Referat für die Conferenz der deutschen evangelischen Kirchenregierungen in Eisenach. gr. 8. (18 S.) Stuttgart 888, Grüninger. * — 40

—— J. A. Dorner und E. Herrmann. Eine Gedächtnisrede. gr. 8. (18 S.) Gotha 885, F. A. Perthes. * — 40

—— unser Kampf gegen Rom in den gemischten Ehen. gr. 8. (15 S.) Berlin 886, W. Schultze. * — 30

—— die Mission der Sonntagsschule für kirchliche Erziehung von Kindern und Helfern. Referat bei dem deutschen Sonntagsschul-Jubiläum zu Berlin am 9. Oktbr. 1888. gr. 8. (16 S.) Berlin 888, (Evangel. Bücherverein.) * — 25

Goltz, Thdr. Frhr. v. der, die landwirtschaftliche Buchführung, s. Thaer-Bibliothek.

—— Handbuch der landwirtschaftlichen Betriebslehre. gr. 8. (VIII, 598 S.) Berlin 886, Parey. * 12 —

—— die Landwirtschaftslehre und die jetzige Krisis in der deutschen Landwirtschaft. gr. 8. (IV, 43 S.) Ebendas. 886. * 1 —

—— s. Handbuch der gesamten Landwirtschaft.

Goltz, W. Baron v. der, eine Etappenerinnerung aus dem deutsch-französischen Kriege von 1870—71, s. Beiheft zum Militär-Wochenblatt.

Goltze, Marie, praktische Anleitung zur gründlichen Selbst-Erlernung der Plätterei. Ein nützl. Handbuch für Hausfrauen und solche, die es werden wollen. 1. Aufl. (28 S.) 1885 und 2. verb. und verm. Aufl. gr. 8. (34 S.) Langensalza 887, Beyer und Söhne. * — 60

Goltzius, H., die Passion, s. Meister, alte.

Göltz, s. Realienbuch für Mittelschulen ꝛc.

Gomperz, L., s. Aus Lion Gomperz' nachgelassenen Schriften.

Gomperz, Thdr., über den Abschluss des Herodoteischen Geschichtswerkes. Lex.-8. (27 S.) Wien 886, (Tempsky.) ** — 50

—— zu Aristoteles' Poetik. Ein Beitrag zur Kritik und Erklärung der Capitel I—VI. Lex.-8. (42 S.) (Ebendas.) 888. * — 70

—— Platonische Aufsätze. I. Zur Zeitfolge Platonischer Schriften. Lex.-8. (30 S.) (Ebendas.) 887. ** — 50

Vorstehende drei Schriften sind aus: Sitzungsberichte der k. Akademie der Wissenschaften, besonders abgedruckt.

—— die herkulanische Biographie des Polemon, s. Aufsätze, philosophische.

—— über die Charaktere Theophrast's. Lex.-8. (30 S.) Wien 888, (Tempsky.) * — 50

—— zu Heraklit's Lehre und den Ueberresten seines Werkes. Lex.-8. (61 S.) (Ebendas.) 887. * 1 —

—— Nachlese zu den Bruchstücken der griechischen Tragiker. Kritische und exeget. Bemerkungen. Lex.-8. (52 S.) (Ebendas.) 888. * — 80

Vorstehende drei Schriften sind aus: Sitzungsberichte der k. Akademie der Wissenschaften, besonders abgedruckt.

—— zu Philodem's Büchern von der Musik. Ein krit. Beitrag. gr. 8. (40 S.) Wien 885, Hölder. * 1 20

Goncourt, E., und J. Goncourt, Renée Mauperin, s. Universal-Bibliothek Nr. 2186 und 2187.

Gondinet, Edmund, der Klub, s. Universal-Bibliothek Nr. 1975.

—— und Antonio Palterini, Viviana. Großes romant. Ballet mit Chören in 5 Akten und 9 Bildern. Musik von Raoul Pugno und Clemenz Lippacher. fl. 8. (24 S.) Berlin 886, Ad. Fürstner. ** — 40

Gönner, Alfr., die puerperale Eklampsie, s. XVII. Bd. 2. Abthl. S. 630: Sonderabdrücke der deutschen Medicinal-Zeitung.

Gontscharow, J. A., der Absturz, s. Universal-Bibliothek Nr. 2243—2245.

—— Oblomow. Roman. Aus dem Russ. von Gust. Keuchel. Mit einem Vorworte von Eug. Zabel. 2 Thle. in 1 Bde. 8. (XII, 324; 213 S.) Berlin 885, Deubner. * 5 —

—— dass. — 2. (Titel-)Aufl. 2 Thle. 8. (XII, 324; 213 S.) Sondershausen 887, Eupel. *ℳ 5.—.; geb. ** 6 50

Gonzaga, Maria, s. Leben der Schwester Maria Gonzaga [Baronin Victorine Franziska Antonia Maria v. Loë].

Gonzalez, Carlos, Beiträge zur Kenntniss der Parawolframate. Inaugural-Dissertation. gr. 8. (18 S.) Breslau 887, (Köhler.) * 1 —

Gonzalez, Frz. Zephyrinus, die Philosophie des heil. Thomas von Aquin. Mit Autoris. des Verf. aus dem Span. übers. von C. J. Nolte. 3 Bde. gr. 8. (XII, 461; 395; 429 S.) Regensburg 885, Verlags-Anstalt. à Bd. *ℳ 6.—. * 18 —

Goodman, E. J., too curious, s. Collection of British Authors.

Goos, C., Dänemark, s. Handbuch des öffentlichen Rechts der Gegenwart in Monographien.

Goos, Herm., die Stamm-Mütter des englischen Vollblutpferdes. 59 Stamm-Tafeln, darstellend die directe weibliche Abstammung, bis auf die Urstamm-Mütter, der bedeutendsten in England, Frankreich, Deutschland, Oesterreich-Ungarn und Skandinavien gezogenen Renn- und Zuchtpferde des engl. Vollblutes, nebst Vorwort, Siegerlisten und alphabet. Register. Nach officiellen Quellen bearb. Fol. (32 S.) Hamburg 885. (Leipzig, Werner.) In Leinw.-Mappe * 40 —

Gopčević, Spiridion, Bulgarien und Ostrumelien. Mit besond. Berücksicht. des Zeitraumes von 1878—1886, nebst militär. Würdigung des serbo-bulgar. Krieges. gr. 8. (XVII, 616 S. mit 6 chromolithogr. Schlachtplänen.) Leipzig 886, Elischer Nachf. *ℳ 13.50.; geb. * 15 —

—— Serbien und die Serben. 1. Bd.: Das Land. hoch 4. (VIII, 492 S. mit 12 Taf., 2 Doppelbildern, 35 Holzschn. im Text und 1 Karte.) Ebendas. 888. * 24 —

Gopčević, Spiridion, kriegsgeschichtliche Studien. 1. und 2. Reihe. gr. 8. Leipzig 887, Elischer Nachf. * 12 —

Inhalt:

Reihe 1. Beiträge zur neueren Kriegsgeschichte der Balkan-Halbinsel. (X, 265 S. mit 2 Übersichtskarten und 11 Schlachtplänen.) *ℳ 4.50.

» 2. Studien über aussereuropäische Kriege jüngster Zeit. (XI, 206 S. mit 5 Karten und 6 Plänen.) *ℳ 7.50.

Göpel, Caroline, aus dem Jugendleben Luthers. 8. (32 S.) Eisenach 885, Kahle. * — 40

—— Wartburgsklänge. 8. (63 S.) Ebendas. 886. geb. ** 1 —

Göpel's, K., illustrirte Kunstgeschichte. Wanderungen durch das Reich der bildenden Künste auf den Wegen ihrer Entwickelung. Für die reifere Jugend. 2. Aufl. ergänzt und neu bearb. von Phpp. Stein und 3. Aufl. gr. 8. (X, 292 S. mit 200 Text-Abbild. und 2 Tonbildern.) Leipzig 886,87, Spamer. *ℳ 3.—; geb. * 4 —

Göpfert, A., Rechtfertigung einiger pädagogischer Gedanken Zillers. Zugleich eine Erwiderung auf die Schrift des Hrn. Dr. Bartels: „Die Anwendbarkeit der Herbart-Ziller-Stoy'schen didakt. Grundsätze für den Unterricht an Volks- und Bürgerschulen". gr. 8. (IV, 88 S.) Dresden 885, Bleyl und Kaemmerer. * 1 50

Göpfert, E., die zweite helvetische Confession. Ein Bekenntniß unserer Schwesterkirche. gr. 8. (47 S.) Berlin 886, Haad. * 1 —

—— über den Unterricht in der Heimatkunde. Ein Vortrag. gr. 8. 2. Aufl. (38 S. nebst 2 lithogr. Orientierungs-Kärtchen.) Annaberg 886, Rudolph und Dieterici. * — 90

Göpfert, Rob., Staatspost und Privatpost. Versuch einer Erläuterung der Staatsverkehrsanstalten im deutschen Reiche gegenüber konkurrir. Privatverkehrs-Anstalten. Vom fachmänn. Standpunkte unter Berücksicht. der geschichtl. Entwickelung der Post und der Postgesetzgebung bearb. gr. 8. (43 S.) Dresden 887, Baensch. * 1 —

Göppert, Heinr. Rob., der Hausschwamm, seine Entwicklung und seine Bekämpfung. Nach des Verf. Tode hrsg. und verm. von Th. Polleck. gr. 8. (V, 56 S. mit Holzschn., 3 farb. und 1 Lichtdr.-Taf.) Breslau 885, Kern's Verlag. * 3 50

—— Nachträge zur Kenntniss der Coniferenhölzer der palaeozoischen Formationen. Aus seinem Nachlass im Auftrage der königl. Akademie der Wissenschaften bearb. von G. Stenzel. gr. 4. (68 S. mit 12 Taf.) Berlin 888, (G. Reimer.) * 9 —

Aus: Abhandlungen der k. preuss. Akademie der Wissenschaften zu Berlin, besonders abgedruckt.

—— und A. Menge, die Flora des Bernsteins und ihre Beziehungen zur Flora der Tertiärformation und der Gegenwart. Nach dem Hinscheiden der Verf. selbstständig bearb. und fortgesetzt von H. Conwentz. 2. Bd.: Die Angiospermen des Bernsteins von H. Conwentz. Mit Unterstützung des westpreuss. Provinzial Landtages hrsg. von der naturforschenden Gesellschaft in Danzig. Imp.-4. (XI, 140 S. mit 13 farb. Taf. in Lithogr. und 13 Bl. Erklärungen.) Danzig 886. (Leipzig, Engelmann.) * 30 —

1. Bd. Ebendas. 1883. *ℳ 20. —.

Göppert, Heinr. Rob., Gedächtnissrede auf ihn, s. Conwentz, H.

Gorbunoff, M., über russische Spitzenindustrie. Ein Beitrag zur Geschichte der Hausindustrie. gr. 8. (51 S.) Wien 886, Fichler's Wwe. und Sohn.) * 1 —

Aus: Deutsche Worte, besonders abgedruckt.

Gossle, M., Wiedergeboren oder ewig verloren! Predigt über das Evangel. Joh. 3, 1—15, am Sonntage Trinitatis, den 15. Juni 1851, in der Bethlehemskirche zu Berlin gehalten. 2. Aufl. 16. (28 S.) Berlin 885, Deutsche Evangel. Buch- und Tractat Gesellschaft. * — 7

Gorecki, Carl, Untersuchungen über die Sulfochloride des Quecksilbers. Inaugural-Dissertation. gr. 8. (45 S.) Breslau 886, (Köhler.) * 1 —

Gordan's, Paul, Vorlesungen über Invariantentheorie. Hrg. von Geo. Kerschensteiner. 2 Bde. gr. 8. Leipzig, Teubner. * 18 —

Inhalt:

Bd. 1. Determinanten. (XI, 201 S.) 885. *ℳ 6.60.

» 2. Binäre Formen. (XII, 200 S.) 887. *ℳ 11.60.

Gördes, Mart., genaue kritische Erörterung der verschiedenen älteren, neueren und neuesten Verfahren beim Kaiserschnitt und der Momente, welche heute für die Wahl der Methode bestimmend sein müssen. Inaugural-Dissertation. gr. 8. (90 S. mit 1 autogr. Taf.) Bonn 887, Hanstein. * 1 80

Gordon, C. G., journals, s. Collection of British Authors.

Gordon, der Held von Khartum. Ein Lebensbild nach Orig.-Quellen. 1. und 2. Aufl. gr. 8. (VII, 345 S. mit Lichtdr.-Bildnis und 2 Karten.) [Frankfurt a. M. 885, Schriften-Niederlage des Evangel. Vereins.] Stuttgart, Vereinsbuchhandlung. cart. in Leinw. * 6 —

—— Lebensskizze, s. Barnes, R. H., und C. E. Brown.

Gordon, General, s. Familien-Bibliothek, Calwer. — Jugend- und Volksbibliothek. — Leben von Kübler. — Märdter, H.

Gordon, Charles, ein Soldat und ein Christ, s. Volksbücher. Hrsg. vom Evangel. Verein Karlsruhe.

Gordon, Emmy, allerlei Malverfahren. Anleitungen zu häusl. Kunstarbeit für Anfänger. 8. (47 S.) Leipzig 888, Zehl. * — 75

Gorecki, Ant., Pisma, s. Biblioteka pisarzy polskich.

Gorel, L., der deutsche Professor in der Politik, s. Flugschriften-Sammlung, Eckstein'sche.

Görg, F., die Kunst, die ungarische Sprache schnell zu erlernen, s. Kunst, die, der Polyglottie.

Görges, H., Beitrag zur pathologischen Anatomie der Difterie. Inaugural-Dissertation. gr. 8. (14 S.) Kiel 888, (Lipsius und Tischer.) * — 80

Görges, W., und H. Günther, geographische Tabellen. 2. Aufl. 8. (34 S.) Lüneburg 885, Herold und Wahlstab'sche Buchh. * — 50

Göring, H., Sophie Germain und Clotilde de Vaux. Ihr Leben und Denken. [Nebst einem Anhang über die Dichtungen W. Jordans.] 8. (V, 270 S.) Zürich 888, Schröter und Meyer. * 6 —

Göring, Ph., das bayerische Gesetz vom 5. April 1888 betr. die Haltung und Körung der Zuchtstiere, hrsg. und erläutert. Mit Anhang, enth. die Vollzugsvorschriften. 8. (V, 87 S.) [Würdingen 888.] München, Beck'sche Verlagsh. cart. * 1 —

Gorke, Ant., über den Werth der Naht bei perforirenden Wunden der Cornea und Sclera. Inaugural-Dissertation. gr. 8. (47 S.) Breslau 886, (Köhler.) * 1 —

Goorke, Rich., die Sprache des Raoul de Cambrai, eine Lautuntersuchung. Inaugural-Dissertation. gr. 8. (59 S.) Kiel 887, (Lipsius und Tischer.) * 1 20

Görlach, Wilh., Fürst Bismarck. Eine Lebensbeschreibung. Bis auf die neueste Zeit fortgesetzt von Egelhaaf. 1.—5. Aufl. 8. (VI, 113 S. mit 1 Holzschn.-Portr.) Stuttgart 885, Kohlhammer. cart. * 1 —

Görlich, E., die nordwestlichen Dialekte der Langue d'Oil, s. Studien, französische.

Görling, A., s. Deutschlands Kunstschätze.

Görlitz, Carl, eine vollkommene Frau, s. Bloch's, Ed., Theater-Correspondenz Nr. 99.

—— das todte Haus. Roman. 12. (123 S.) Berlin 885, Alb. Goldschmidt. * — 50

—— das erste Mittagessen, s. Bloch's, Ed., Theater-Correspondenz Nr. 1.

—— die Perlenschnur der Kaiserin oder eine moderne Pariserin. Roman. 1.—80. Heft. gr. 8. (1832 S. mit 80 Holzschnitaf.) Leipzig 888,89, F. E. Fischer. à Heft 10 Pf. 8 —

Görner, C. A., vor dem Balle, s. Bloch's, Ed., Theater-Correspondenz Nr. 199.

Görner, C. A., neues Kindertheater. 3.—6. Heft. 8. Hamburg 884, Verlagsanstalt und Druckerei, A.-G. ℳ Pf.

à Heft * 60 Pf. * 2 40

1.—6. Heft geb. in 1 Bd. * 4 60

Inhalt:
Heft 3. Klein Rothkäppchen. (44 S.)
" 4. Prinz Papagei. (46 S.)
" 5. Frau Holle, oder: Das fleißige und das faule Mädchen. (46 S.)
" 6. Die Eselshaut. (60 S.)
1. und 2. Heft. Ebendas. 1884. à * 60 Pf.

—— wie die drei Musikanten ihre Zeche bezahlen, —— schwarzer Peter, —— eine Räubergeschichte, —— eine möblirte Wohnung, } s. Bloch's, Ed., Theater-Correspondenz.

Görner, F. A., der Weißdornzaun von Crataegus monogyna in seiner schnellsten Anzucht und Dichtigkeit, nebst Angabe sämtl. sich zu Hecken eignender Gesträuche. 3. durchgeseh. Aufl. gr. 8. (38 S.) Berlin 888, Parey. * 1 —

Görner, Hugo, der Ortsschulinspektor und die kirchliche Aufsicht über den Religionsunterricht in den Schulen des Königr. Sachsen. Eine Sammlung der diesbezügl. gesetzl. Bestimmungen und Verordnungen. Nebst einigen den Konfirmandenunterricht, den Kirchschullehrer und Kirche und Schule gleichmäßig berührenden seit Einführung des Schulgesetzes vom 26. April 1873 ergangenen Erlassen. 8. (IV, 59 S.) Leipzig 885, Roßberg'sche Buchh. * 1 —

geb. * 1 20

Görner, M., ein fideles Gefängniß, s. Liebhaber-Bühne, neue.

Görner, Nora, veränderte Verhältnisse. Roman. 3 Bde. 8. (260; 264; 289 S.) Breslau 885, Schottländer. * 12 —

geb. * 15 —

Görres, Guido, Marienlieder, zur Feier der Maiandacht gedichtet. Rom im Mai 1842. 16. (127 S.) Osnabrück 885, Wehberg. 75 Pf.; cart. * 1 —

Górski, Ant. v., die Geschäftsführung und Vertretung der offenen Handelsgesellschaft. gr. 8. (III, 155 S.) Wien 888, Manz'sche Hof-Verlags- und Universitäts-Buchh. * 2 40

Górsky, Konstanty, die Fabel vom Löwenantheil in ihrer geschichtlichen Entwickelung. Inaugural-Dissertation. gr. 8. (81 S.) Berlin 888, Mayer und Müller. * 1 60

Goerth, A., kurzgefaßte Geschichte der deutschen Dichtkunst. Ein Handbuch für den deutschen Unterricht in den Oberklassen höherer Mädchenschulen. gr. 8. (VIII, 160 S.) Leipzig 887, Klinkhardt. * 2 —

—— die Lehrkunst. Ein Führer für Lehrer und Lehrerinnen, welche sich in ihrem Berufe zur Meisterschaft ausbilden wollen. gr. 8. (IX, 355 S.) Ebendas. 885. * 4 50

Görtz, v., die Verfassung und Verwaltung der Schlesischen Landschaft, in systemat. Zusammenstellung der statutar. und der betr. gesetzl. Bestimmungen dargestellt. Mit alphabet. Sachregister. 3. neubearb. Aufl. gr. 8. (XV, 279 S.) Breslau 886, Korn. * 6 —

Gorup-Besanez' Lehrbuch der Chemie für den Unterricht auf Universitäten, technischen Lehranstalten und für das Selbststudium. [In 3 Bdn.] 1. Bd.: Lehrbuch der anorganischen Chemie mit Einschluss der experimentellen Technik, bearb. von Albr. Rau. 7. vollständig neu bearb. Aufl. gr. 8. (XXII, 770 S. mit zahlreichen eingedr. Holzst. und 1 farb. Spectraltaf.) Braunschweig 885, Vieweg und Sohn. * 12 —

2. und 3. Bd. Ebendas. 1881,78. *ℳ 13.—; *ℳ 19.—.

Görz. Statist. Bericht über die wichtigsten demographischen Verhältnisse. Verfasst vom Municipium der Stadt Görz. Lex.-8. (10 S.) Wien 887, C. Gerold's Sohn, Verlag. * — 60

Aus: Städtebuch, österreichisches, besonders abgedruckt.

Goerz, Ad., mittelrheinische Regesten oder chronolog. Zusammenstellung des Quellen-Materials für die Geschichte der Territorien der beiden Regierungsbezirke Coblenz und Trier in kurzen Auszügen. Im Auftrage des Directoriums der königl. preuss. Staats-Archive bearb. und hrsg. 4. Thl., vom J. 1273 bis 1300. Nebst Nachträgen zum 1.—3. Thl. Lex.-8. (III, 738 S.) Coblenz 886, W. Groos. * 9 —

1.—3. Thl. Ebendas. 1876—81. *ℳ 23.50.

Görz, J., die Weinfrage, namentlich die Verbesserung des Weines durch Gallisiren, vor dem Reichstage. gr. 8. (14 S.) Berlin 888, Springer. * — 40

—— dass. — 2. durch ein Nachwort verm. Aufl. gr. 8. (19 S.) Ebendas. 888. * — 40

Goesch, C., und A. v. Düring, mecklenburgisches Landesstrafrecht. Die in den Großherzogthümern Mecklenburg, einschließlich des Fürstenth. Ratzeburg in Geltung befindl. landesrechtl. Verordnungen strafrechtl. Inhalts, zusammengestellt und erläutert. Ausg. für Mecklenburg-Schwerin. gr. 8. (XV, 963 S.) Schwerin 886. (Güstrow, Opitz und Comp.) * 15 —

geb. * 17 —

—— —— dass. — Ausg. für Mecklenburg-Strelitz, s. Düring, A. v.

—— —— medicinalpolizeiliche Verordnungen in Mecklenburg-Schwerin. Zusammengestellt und erläutert. gr. 8. (VII, 164 S.) Schwerin 886. (Güstrow, Opitz und Comp.) ** 2 50

Aus: Mecklenburgisches Landesstrafrecht, besonders abgedruckt.

—— —— dass. — für Mecklenburg-Strelitz, s. Düring, A. v.

—— und J. Karsten, die Gesetzgebung betr. das Gesundheitswesen im Deutschen Reich für Behörden, Aerzte, Apotheker und Gewerbetreibende. Text-Ausg. mit Anmerkungen und Sachregister zusammengestellt und erläutert. 16. (IV, 268 S.) Berlin 888, Guttentag. cart. * 1 60

Goesche, A., Georg Ebers, der Forscher und Dichter, s. Dichter, deutsche, der Gegenwart.

—— s. Wagner's, Rich., Frauengestalten.

Goeschke, Frz., das Buch der Erdbeeren. Prakt. Anleitung zu ihrer Kultur im freien Lande, wie auch zum Treiben in Kästen und Häusern, nebst Beschreibung der Arten und Varietäten. 2. neubearb. Aufl. gr. 8. (X, 268 S. mit 1 Portr. und 97 Textabbild.) Berlin 888, Parey. geb. * 6 —

—— die Haselnuss, ihre Arten und ihre Kultur. hoch 4. (VIII, 99 S. mit 76 Lichtdr.-Taf. nach Zeichnungen des Verf.) Ebendas. 887. geb. * 20 —

—— der Hausgarten auf dem Lande. Eine populäre Anleitung für Lehrer ꝛc. zur Anlage, Bepflanzung und Pflege ländl. Hausgärten, zugleich ein Leitfaden für den Unterricht im Gartenbau für Zöglinge der Lehrer-Seminare. Preisschrift, vom Verein zur Beförderung des Gartenbaues in den königl. preuß. Staaten mit einem Ehrendiplom gekrönt. 3. durchgeseh. und verm. Aufl. 8. (IV, 84 S. mit zahlreichen Abbild.) Leipzig 887, H. Voigt. *ℳ 1.—.; geb. * 1 50

Goß, A., Catilina, —— die Griechen vor Troja, } s. Theater-Bibliothek für Seminarien und Gesellenvereine.

Gossock, Herm., ein Liebeleben. Dichtung. 12. (VII, 211 S.) Hamburg 888, (Verlagsanstalt und Druckerei, A.-G.) * 3 —

geb. * 4 —

Goßler, v., Beitrag zur Geschichte unserer Heeresverfassung, s. Beiheft zum Militär-Wochenblatt.

Goßler, Karl Gustav v., Kanzler des Königr. Preußen. Ein Lebensbild, s. Schrader, W.

Goßner, Joh., die böhmischen Märtyrer, s. Knak, J., Festbüchlein.

—— die heiligen Schriften des neuen Testamentes mit Erklärungen und Betrachtungen. Neu hrsg. von der niedersächsischen Gesellschaft. (In 8 Tln.) 1. und 2. Tl. gr. 8. Hamburg 888, Evangelische Buchhandlung. * 3 20

Inhalt:
Tl. 1. Das Evangelium Matthäi. (XX, 448 S.) *ℳ 2.—.
" 2. Das Evangelium Marcus. (IV, 247 S.) *ℳ 1.20.

—— s. Briefe des seligen Joh. Goßner an eine leidende Freundin.

Goßrau, G. W., Commentar zur Genesis. gr. 8. (390 S.) Halberstadt 887, Schimmelburg. * 7 50

Gößwein, G., eine Union in der Wahrheit. Zum 350jähr. Gedächtnisse der Wittenberger Concordie vom J. 1536. Der Kirche unserer Zeit als ein Spiegel vorgehalten. 8. (186 S.) St. Louis, Mo. 886. (Dresden, H. J. Naumann.) * 1 25

Goethe, Christiane v., geb. Vulpius, s. Brauns, C. W. C.

—— s. Briefe von Goethe's Frau an Nicolaus Meyer.

Göthe, E., kleine Gesangschule. Sammlung von Liedern, Chorälen und Tonübungen für kleinere Stadt- und Landschulen. In 2 Heften methodisch geordnet. 8. Dresden 885,87, Huhle. [1. Heft. 8. und 9. verb. Aufl. (40; 44 S.); 2. Heft. 9.—11. verb. Aufl. (60; 64 S.)] à Heft * 20 Pf. * — 40

—— Gesangschule. Sammlung von Liedern, Chorälen und Tonübungen. Nach 8 Schuljahren methodisch geordnet. 7 Hefte. 8. Ebendas. 884—87. [1. Heft. 5. und 6. Aufl. (32 S.) * 20 Pf.; 2. Heft. 6. Aufl. (28 S.) * 20 Pf.; 3. Heft. 5.—7. Aufl. (36 S.) * 20 Pf.; 4. Heft. 4.—6. Aufl. (40 S.) * 20 Pf.; 5. Heft. 4. und 5. Aufl. (40 S.) * 20 Pf.; 6. Heft. 4. und 5. Aufl. (48 S.) * 25 Pf.; 7. Heft. 5. Aufl. (56 S.) * 25 Pf.] * 1 50

Goethe, Herm., Bericht über eine mit Unterstützung des k. k. Ackerbauministeriums zum Studium der Phylloxerafrage im Sommer 1888 unternommene Reise durch Frankreich. Nebst Rathschlägen für richtige Verwendung amerikan. und veredelter Reben zur Erhaltung des Weinbaues trotz Phylloxera. gr. 8. (46 S.) Wien 888, (Gerold und Comp.) ** 1 —

—— Handbuch der Ampelographie. Beschreibung und Klassification der bis jetzt kultivierten Rebenarten und Trauben-Varietäten mit Angabe ihrer Synonyme, Kulturverhältnisse und Verwendungsart. 2. neu bearb. Aufl., hrsg. mit Unterstützung des k. k. Ackerbau-Ministeriums in Wien und des k. Pr. Ministeriums für Landwirtschaft, Domainen und Forsten in Berlin. gr. 4. (XI, 219 S. mit 99 Lichtdr.-Taf.) Berlin 887, Parey. geb. * 30 —

—— die Phylloxera und ihre Bekämpfung. Eine Abhandlung über den gegenwärt. Stand der ganzen Phylloxerafrage in 10 Vorlesungen. gr. 8. (VIII, 67 S.) Wien 887, Frick. * 1 60

—— die Rebenveredlung. Ein Leitfaden für Alle, welche das Veredeln der Reben lehren oder lernen wollen, nebst einem Anhang über Wiederherstellung unserer Weingärten zum Schutz gegen die Phylloxera. Lex.-8. (48 S. mit 28 Abbild. auf 10 zum Theil color. Stut. von Jos. Keß.) Wien 886, Perles. * 2 40

Goethe's, J. W. v., sämmtliche Werke, s. Bibliothek, Cotta'sche, der Weltlitteratur.

—— Werke in 4 Bdn. 12. (XII, 818; III, 781; III, 767; III, 823 S.) Stuttgart 887, Cotta'sche Buchh. geb. * 6 —

—— dass. — Illustrirt von ersten deutschen Künstlern. Hrsg. von Heinr. Düntzer. 2. Aufl. 48.—90. (Schluß-)Lfg. Lex.-8. (3. Bd. XI, S. 321—470; 4. Bd. X, 472 S.; 5. Bd. XII, 532 S. mit eingedr. Holzschn.) Stuttgart 885,86, Deutsche Verlags-Anstalt. à Lfg. * 50 Pf. * 21 50

1.—47. Lfg. Ebendas. 1883,84. à * 50 Pf.; compl. in 5 Bdn. *ℳ 45.—.; geb. *ℳ 60.—.

—— dass. — 3. Aufl. (In 90 Lfgn.) 1. Lfg. Lex.-8. (1. Bd. S. 1—32.) Ebendas. 888. * — 50

—— dass. — Hrsg. von Ludw. Geiger. Neue Ausg. 10 Bde. 8. (CXVII, 565; XXX, 634; XXXII, 486; LXXIII, 545; LXX, 603; XXXI, 583; XL, 577; XVI, 618; XXXVIII, 461; XIII, 510 S.) Berlin 885, Grote'sche Verlagsh. geb. in Calico *ℳ 20.—.; in Halbfrz. * 25 —

—— dass. — s. National-Litteratur, deutsche.

—— dass. — Auswahl in 16 Bdn. 12. (III, 210; IV, 234; 183; 265; 315; 244; 180; 214; 166; 189; 164; 239; 287; 182; 200; 287 S.) Berlin 887, Warschauer. geb. in 4 Bde. * 6 —
geb. in 6 Bde. * 7 50

—— dass. — Hrsg. im Auftrage der Großherzogin Sophie von Sachsen, [illegible]tzgn.) 1. Abthl. 1., 2., 6., 7., 14. und 15. Bd. 2 Thle.; 3. Abthl. 1. und 2. Bd.; 4. Abthl. 1.—3. Bd. 8. und gr. 8. [Die große Ausg., 24 × 15 cm., auf starkem Pap. mit breitem Rand.] Weimar, Böhlau.
Subscr.-Pr. Kleine Ausg. *ℳ 37.70.; geb. ** 62 20
Große Ausg. *ℳ 49.10.; geb. ** 80 20

Inhalt:

1. Abthl.: Goethe's Werke [im engeren Sinne; 50 Bde.].

Bd. 1. Gedichte. 1. Bd. (XXVIII, 477 S.) 887. Kleine Ausg. *ℳ 3.80.; geb. **ℳ 5.80. — Große Ausg. *ℳ 5.—.; geb. **ℳ 7.60.
" 2. —— dass. — 2. Bd. (XI, 366 S.) 888. Kleine Ausg. *ℳ 2.80.; geb. **ℳ 4.80. — Große Ausg. *ℳ 3.80.; geb. **ℳ 6.40.
" 6. Westöstlicher Divan. (XII, 495 S.) 888. Kleine Ausg. *ℳ 3.80.; geb. **ℳ 6.40. — Große Ausg. *ℳ 5.—.; geb. **ℳ 7.60.
" 7. Noten und Abhandlungen zum besseren Verständniß des westöstlichen Divans. (VI, 335 S.) 888. Kleine Ausg. *ℳ 2.60; geb. **ℳ 4.60. — Große Ausg. *ℳ 3.50.; geb. **ℳ 6.10.
" 14. Faust. 1. Thl. (III, 323 S.) 887. Kleine Ausg. *ℳ 2.50.; geb. **ℳ 4.50. — Große Ausg. *ℳ 3.40.; geb. **ℳ 6.—.
" 15. 1. Thl.: Faust. 2. Thl.: Text. (345 S.) 888. Kleine Ausg. *ℳ 2.70.; geb. **ℳ 4.70. — Große Ausg. *ℳ 3.60.; geb. **ℳ 6.10.
" 15. 2. Thl.: Faust. 2. Thl.: Lesarten. (247 S.) 888. Kleine Ausg. *ℳ 2.—.; geb. **ℳ 4.—. — Große Ausg. *ℳ 2.60.; geb. **ℳ 5.20.

2. Abthl.: Goethe's naturwissenschaftliche Schriften. [In ca. 10 Bdn.] Noch nicht erschienen.

3. Abthl.: Goethe's Tagebücher.

Bd. 1. 1775—1787. (VIII, 370 S.) 887. Kleine Ausg. *ℳ 2.80.; geb. **ℳ 5.80. — Große Ausg. *ℳ 4.80.; geb. **ℳ 7.60.
" 2. 1788—1800. (IV, 361 S.) 888. Kleine Ausg. *ℳ 2.70.; geb. **ℳ 5.70. — Große Ausg. *ℳ 4.70.; geb. **ℳ 7.30.

4. Abthl.: Goethe's Briefe.

Bd. 1. 1764—1771. (VII, 302 S.) 887. Kleine Ausg. *ℳ 2.—.; geb. **ℳ 5.—. — Große Ausg. *ℳ 3.80.; geb. **ℳ 6.40.
" 2. 1771—1775. (XII, 336 S.) 887. Kleine Ausg. *ℳ 2.80.; geb. **ℳ 5.80. — Große Ausg. *ℳ 4.50.; geb. **ℳ 7.10.
" 3. 1775—1778. (XVI, 327 S.) 888. Kleine Ausg. *ℳ 2.80.; geb. **ℳ 5.80. — Große Ausg. *ℳ 4.60.; geb. **ℳ 7.—.

Einzelne Bände werden nicht abgegeben, dagegen einzelne Abtheilungen. — Den Mitgliedern der Goethe-Gesellschaft wird von der kleinen Ausgabe ein Vorzugspreis für je 1 Exempl. bewilligt.

Goethe's Briefwechsel mit Friedrich Nochlitz. Hrsgbr.: Wold. Frhr. v. Biedermann. 8. (XXVI, 525 S. mit Bildnis und Handschriftnachbildung.) Leipzig 887, v. Biedermann. * 8 —
geb. * 9 —

—— Clavigo, s. Bibliothek der Gesamt-Litteratur des In- und Auslandes.

—— dass. — s. Meyer's Volksbücher.

—— dass. — s. Repertoir des herzogl. Meiningen'schen Hof-Theaters.

—— Dichtung und Wahrheit, s. Graefers Schulausgaben classischer Werke.

—— Egmont. Ein Trauerspiel in 5 Aufzügen. Mit ausführl. Erläuterungen für den Schulgebrauch und das Privatstudium von L. Zürn. 8. (156 S.) Paderborn 886, F. Schöningh. * 1 20
geb. * 1 50

—— dass. — s. Bibliothek der Gesamt-Litteratur des In- und Auslandes.

—— dass. — s. Bücher-Schätze.

—— dass. — s. Classiker, deutsche, für den Schulgebrauch.

—— dass. — s. Graefer's Schulausgaben classischer Werke.

—— dass. — s. Hausbibliothek für Stolze'sche Stenographen.

—— dass. — s. Hölder's Classiker-Ausgaben.

—— dass. — s. Meyer's Volksbücher.

—— dass. — s. Universal-Bibliothek der Gabelsberger'schen Stenographie.

—— Faust. Eine Tragödie. 1. Thl. Illustrirt in 50 Compositionen von Alex. Liezen-Mayer. Mit Ornamenten von Rud. Seitz. Ausgeführt in 9 photogr. Reproductionen der artist. Anstalt von Fr. Bruckmann in München und in Holzschn. aus W. Hecht's xylogr. Anstalt. gr. 4. (254 S.) München 884, Stroefer. geb. mit Goldschn. * 25 —

—— dass. — Ausgeführt in 5 Radirungen von W. Hecht und W. Krausskopf, 2 Zinkogr. von Angerer und Göschl und in

	ℳ Pf.
75 Holzschn. aus W. Hecht's xylogr. Anstalt. (Neue Ausg.) Fol. (128 S.) Ebendas. 887. geb. in Leinw. mit Goldschn. *	15 —
Ausg. mit den Radirungen auf chines. Pap., in feinerem Einbande. *	20 —
Ausg. mit 9 Radirungen. Ebendas. 1881. geb. *ℳ 30.—.	
Goethe, J. W. v., Faust. Mit Illustr. von Alex. Zick. (Billige Pracht-Ausg.) Fol. (123 S. mit eingedr. Holzschn. und 6 Lichtdr.-Taf.) Berlin 887, Grote'sche Verlagsh. geb. mit Goldschn. *	12 —
—— dass. — Für die Aufführung als Mysterium in 2 Tagewerken eingerichtet von Otto Devrient. [Musik von Ed. Lassen.] 3. durchgeseh. Aufl. 12. (102 S.) [Karlsruhe 887, Braun'sche Hofbuchh.] Leipzig, Breitkopf und Härtel. *	1 —
—— dass. — Mit Einleitung und fortlaufender Erklärung hrsg. von K. J. Schröer. 1. und 2. Thl. 2. durchaus revid. Aufl. gr. 8. Heilbronn, Gebr. Henninger. [1. Thl. (XCIX, 305 S.) 886. *ℳ 3.75.; geb. *ℳ 5.—.; 2. Thl. (CXIV, 441 S.) 888. *ℳ 5.25.; geb. *ℳ 6.50.] *ℳ 9.—.; geb. *	11 50
—— dass. — in ursprünglicher Gestalt, nach der Göchhausenschen Abschrift hrsg. von Erich Schmidt. 1. und 2. Abdruck. gr. 8. (XXXVIII, 110 S.) Weimar 887,88, Böhlau. *	1 60
—— dass. — s. Bibliothek der Gesamt-Litteratur des In- und Auslandes.	
—— dass. — mit Erklärungen von L. W. Hasper, s. Dichtungen, klassische, deutsche.	
—— dass. — s. Hölder's Classiker-Ausgaben für den Schulgebrauch.	
—— dass. — s. Meyer's Volksbücher.	
—— die guten Frauen, s. Litteraturdenkmale, deutsche, des 18. und 19. Jahrh.	
—— Gedichte. 2 Bde. (Min.-Ausg.) 12. (X, 500; XIV, 436 S.) Stuttgart 888, Krabbe. geb. *	6 —
—— dass. — 8. (VIII, 375 S. mit Bild.) Halle 886, Hendel. geb. mit Goldschn.	1 50
—— dass. — s. Bibliothek der Gesamt-Litteratur des In- und Auslandes.	
—— dass. — s. Loeper, G. v.	
—— ausgewählte Gedichte, s. Meyer's Volksbücher.	
—— sämmtliche lyrische Gedichte. Nach den vorzüglichsten Quellen revid. Ausg. 3 Thle. Hrsg. und mit Anmerkungen begleitet von Fr. Strehlke. 8. (XIV, 418; XVIII, 494; XVI, 552 S.) Berlin 888, Dümmler's Verlag. *ℳ 4.—.; geb. *	4 50
—— lyrische Gedichte, s. Meisterwerke der deutschen Litteratur.	
—— die Geschwister, s. Bibliothek der Gesamt-Litteratur des In- und Auslandes.	
—— dass. — s. Meyer's Volksbücher.	
—— dass. — s. Volksbibliothek des Lahrer Hinkenden Boten.	
—— Götz v. Berlichingen mit der eisernen Hand. Ein Schauspiel. (Textausg. für Schulen.) 8. (92 S.) Leipzig 885, Siegismund und Volkening. * 30 Pf.; cart. *	— 40
—— dass. — in dreifacher Gestalt hrsg. von Jak. Baechtold. 2. (Titel-)Ausg. Lex.-8. (XII, 191 S.) Freiburg i. Br. (882)888, Mohr. *	2 —
—— dass. — s. Bibliothek der Gesamt-Litteratur des In- und Auslandes.	
—— dass. — s. Classiker für den Schulgebrauch.	
—— dass. — s. Dichtungen, klassische deutsche.	
—— dass. — s. Graefer's Schulausgaben classischer Werke.	
—— dass. — s. Hölder's Classiker-Ausgaben.	
—— dass. — s. Meyer's Volksbücher.	
—— dass. — s. Schulausgaben ausgewählter klassischer Werke mit vollständigen Kommentaren.	
—— Hermann und Dorothea. 2. Aufl. gr. 8. (104 S. mit 12 Holzschn. nach Zeichnungen von Ludw. Richter.) Leipzig 887, G. Wigand. cart. *	4 —
geb. mit Goldschn. *	5 —
Goethe, J. W. v., Hermann und Dorothea. Mit ausführl. Erläuterungen für den Schulgebrauch und das Privatstudium von A. Funke. 4. verb. Aufl. 8. (148 S.) Paderborn 885, F. Schöningh. *ℳ 1.—.; geb. *	1 30
—— dass. — Ins Altgriech. übers. von A. Dühr. gr. 8. (V, 68 S.) Gotha 888, F. A. Perthes. *	2 —
—— dass. — s. Bibliothek der Gesamt-Litteratur des In- und Auslandes.	
—— dass. — s. Bibliothek, stenographische, System Roller.	
—— dass. — s. Bücher-Schätze.	
—— dass. — s. Graefers Schulausgaben deutscher Klassiker.	
—— dass. — s. Hölders Classiker-Ausgaben.	
—— dass. — s. Macholdt, W.	
—— dass. — s. Meisterwerke der deutschen Litteratur.	
—— dass. — s. Meyer's Volksbücher.	
—— dass. — s. Schulausgaben deutscher Klassiker.	
—— dass. — s. Volksbibliothek des Lahrer hinkenden Boten.	
—— Jery und Bätely, s. Bibliothek der Gesamt-Litteratur des In- und Auslandes.	
—— Iphigenie auf Tauris. Ein Schauspiel. Für die Zwecke der Schule erläutert und methodisch bearb. von H. Bockeradt. 2. Aufl. 8. (VIII, 176 S.) Paderborn 887, F. Schöningh. *	1 35
geb. *	1 65
—— dass. — in vierfacher Gestalt hrsg. von Jak. Baechtold. 2. (Titel-)Ausg. Lex.-8. (VIII, 125 S.) Freiburg i. Br. (883)888, Mohr. *	1 —
—— dass. — s. Bibliothek der Gesamt-Litteratur des In- und Auslandes.	
—— dass. — s. Dichtungen, klassische deutsche.	
—— dass. — s. Graefer's Schulausgaben classischer Werke.	
—— dass. — s. Hölder's Klassiker-Ausgaben.	
—— dass. — s. Kuenen, E., und M. Evers, die deutschen Klassiker.	
—— dass. — s. Meisterwerke der deutschen Literatur.	
—— dass. — s. Meyer's Volksbücher.	
—— dass. — s. Repertoir des herzogl. Meiningenschen Hof-Theaters.	
—— die Laune des Verliebten, s. Meyer's Volksbücher.	
—— dass. — s. Volksbibliothek des Lahrer hinkenden Boten.	
—— aus meinem Leben, s. Bibliothek der Gesamt-Litteratur des In- und Auslandes.	
—— die Leiden des jungen Werther, s. Bibliothek der Gesamt-Litteratur des In- und Auslandes.	
—— dass. — s. Meyer's Volksbücher.	
—— Liebesbriefe an Frau v. Stein. 1776—1789. Hrsg. mit Uebersichten und Anmerkungen von Heinr. Düntzer. gr. 8. (X, 638 S.) Leipzig 886, Wartig's Verlag. *	8 —
geb. *	10 —
—— Wilhelm Meister's Lehrjahre, s. Meyer's Volksbücher.	
—— Meisterwerke in Auswahl. Mit Einleitungen und Anmerkungen. 1. Bd.: Götz von Berlichingen — Egmont — Iphigenie auf Tauris — Torquato Tasso — Hermann und Dorothea. 8. (XIII, 98; XXXII, 87; XIII, 66; XIV, 61 S.) Wien 884—87, Graefer. geb. *	3 —
—— die Mitschuldigen, s. Bibliothek der Gesamt-Litteratur des In- und Auslandes.	
—— dass. — s. Meyer's Volksbücher.	
—— Prosa, s. Hölder's Classiker-Ausgaben.	
—— Reineke Fuchs. Mit einer Einleitung von Gust. Wendt. 4. Aufl. 8. (XI, 147 S. mit Zeichnungen von Paul Meyerheim, in Holz geschn. von A. Brend'amour.) Berlin 888, Grote'sche Verlagsh. geb. *	2 —
—— dass. — s. Bibliothek der Gesamt-Litteratur des In- und Auslandes.	
—— dass. — s. Meyer's Volksbücher.	

Goßrau, G. B., Commentar zur Genesis. gr. 8. (390 S.) Hallberstadt 887, Schimmelbing. • 7 50

Gößwein, G., eine Linien in der Wahrheit. Zum 350jähr. Gedächtnisse der Wittenberger Concordie vom J. 1536. Der Kirche unserer Zeit als ein Spiegel vorgehalten. 8. (186 S.) St. transl. Nr. 886. (Dresden, H. J. Naumann.) • 1 25

Goethe, Christiane v., geb. Vulpius, s. Brauns, C. M. C.

— s. Briefe von Goethe's Frau an Nicolaus Meyer.

Göthe, C., kleine Gesangschule. Sammlung von Liedern, Chorälen und Tonübungen für kleinere Stadt- und Landschulen. In 2 Heften methodisch geordnet. 8. Dresden 886,87, Hubitz. [1. Heft. 8. und 9. verb. Aufl. (40; 44 S.); 2. Heft. 9.—11. verb. Aufl. (60; 64 S.)] à Heft • 20 Pf. • — 40

— Gesangschule. Sammlung von Liedern, Chorälen und Tonübungen. Nach 8 Schuljahren methodisch geordnet. 7 Hefte. 8. Ebendas. 884—87. [1. Heft. 5. und 6. Aufl. (32 S.) • 20 Pf.; 2. Heft. 6. Aufl. (28 S.) • 20 Pf.; 3. Heft. 5.—7. Aufl. (36 S.) • 20 Pf.; 4. Heft. 4.—6. Aufl. (40 S.) • 20 Pf.; 5. Heft. 4. und 5. Aufl. (40 S.) • 20 Pf.; 6. Heft. 4. und 5. Aufl. (48 S.) • 25 Pf.; 7. Heft. 5. Aufl. (56 S.) • 25 Pf.] • 1 50

Goethe, Herm., Bericht über eine mit Unterstützung des k. k. Ackerbauministeriums zum Studium der Phylloxerafrage im Sommer 1886 unternommene Reise durch Frankreich. Nebst Rathschlägen für richtige Verwendung anerikan. und verdächtiger Reben zur Erhaltung des Weinbaues trotz Phylloxera. gr. 8. (46 S.) Wien 886, (Gerold und Comp.) •• 1 —

— Handbuch der Ampelographie. Beschreibung und Klassification der bis jetzt kultivirten Rebensorten und Trauben-Varietäten mit Angabe ihrer Synonyme, Kulturverhältnisse und Verwendungsart. 2. neu bearb. Aufl., hrsg. mit Unterstützung des k. k. Ackerbau-Ministeriums in Wien und des k. Pr. Ministeriums für Landwirtschaft, Domänen und Forsten in Berlin. gr. 4. (XI, 219 S. mit 39 Lichtdr.-Taf.) Berlin 887, Parey. geh. • 20 —

— der Phylloxera und ihre Bekämpfung. Eine Abhandlung über den gegenwärt. Stand der ganzen Phylloxerafrage in 10 Vorlesungen. gr. 8. (VIII, 67 S.) Wien 887, Frid. • 1 60

— die Rebenveredlung. Ein Leitfaden für Alle, welche das Veredeln der Reben lehren oder lernen wollen, nebst einem Anhang über Wiederherstellung unserer Weingärten zum Schutz gegen die Phylloxera. kl.-8. (48 S. mit 25 Abbild. auf 10 zum Theil color. Steintaf. von Joh. Reh.) Wien 886, Perles. • 2 40

Goethe's, J. W. v., sämmtliche Werke, s. Bibliothek, Cotta'sche, der Weltliteratur.

— Werke in 4 Bdn. 12. (XII, 818; III, 781; III, 767; III, 823 S.) Stuttgart 887, Cotta'sche Buchh. geb. • 6 —

— dass. — Illustrirt von ersten deutschen Künstlern. Hrsg. von Heinr. Düntzer. 2. Aufl. 48.—90. (Schluß-)Lfg. kl.-8. (3. Bd. XI, S. 321—470; 4. Bd. X, 472 S.; 5. Bd. XII, 532 S. mit eingedr. Holzschn.) Stuttgart 885,86, Deutsche Verlags-Anstalt. à Lfg. • 50 Pf. • 21 50

1.—47. Lfg. (Schluss). 1883,84. à • 50 Pf.; compl. in 3 Bdn. •ℳ 23.—; geb. •ℳ 30.—

— dass. — 3. Aufl. (In 90 Lfgn.) 1. Lfg. kl.-8. (1. Bd. S. 1—32.) Ebendas. 888. • — 50

— dass. — Hrsg. von Ludw. Geiger. Neue Ausg. 10 Bde. 8. (CXVII, 565; XXX, 634; XXXII, 486; LXXIII, 545; LXX, 603; XXXI, 583; XI, 577; XVI, 618; XXXVIII, 461; XIII, 510 S.) Berlin 885, Grote'sche Verlagsh. geb. in Calico •ℳ 20.—; in Halbfrz. • 25 —

— dass. — s. National-Litteratur, deutsche.

— dass. — Auswahl in 16 Bdn. 12. (III, 210; IV, 234; 183; 265; 315; 244; 180; 214; 166; 189; 164; 239; 267; 182; 200; 287 S.) Berlin 887, Weichert. geb. in 4 Bde. • 6 —
geb. in 6 Bde. • 7 50

— dass. — Hrsg. im Auftrage der Großherzogin Sophie von Sachsen. (In 4 Abthlgn.) 1. Abthl. 1., 2., 6., 7., 14. und 15. Bd. 2 Thle.; 3. Abthl. 1. und 2. Bd.; 4. Abthl. 1.—3. Bd. 8. und gr. 8. [Die große Ausg., 24 × 15 cm., auf starkem Pap. mit breitem Rand.] Weimar, Böhlau.
Subscr.-Pr. Kleine Ausg. •ℳ 37.70.; geb. •• 60 20
Große Ausg. •ℳ 49.10.; geb. •• 80 20

Inhalt:

1. Abthl.: Goethe's Werke (im engeren Sinne; 39 Bde.).

Bd. 1. Gedichte. 1. Bd. (XXVIII, 427 S.) 887. Kleine Ausg. •ℳ 2.80.; geb. ••ℳ 3.80. — Große Ausg. •ℳ 3.—; geb. ••ℳ 3.80.
. 2. — dass. — 2. Bd. (XI, 368 S.) 888. Kleine Ausg. •ℳ 2.80.; geb. ••ℳ 3.80. — Große Ausg. •ℳ 3.60; geb. ••ℳ 4.80.
. 6. Theatralischer Dienst. (XII, 400 S.) 888. Kleine Ausg. •ℳ 2.80.; geb. ••ℳ 3.80. — Große Ausg. •ℳ 3.—; geb. ••ℳ 3.80.
. 7. Reise- und Wanderjahre zum besseren Verständniß der modernen Welt. (VI, 325 S.) 888. Kleine Ausg. •ℳ 2.80; geb. ••ℳ 3.80. — Große Ausg. •ℳ 3.50; geb. ••ℳ 4.80.
. 14. Briefe. 1. Bd. (III, 323 S.) 887. Kleine Ausg. •ℳ 2.80.; geb. ••ℳ 3.80. — Große Ausg. •ℳ 3.60; geb. ••ℳ 4.—.
. 15. 1. Bd.: Briefe. 2. Bd.: Tagebücher. (340 S.) 888. Kleine Ausg. •ℳ 3.20.; geb. ••ℳ 4.20. — Große Ausg. •ℳ 4.—; geb. ••ℳ 5.20.
. 13. 1. Bd.: Briefe. 3. Bd.: Briefwechsel. (347 S.) 888. Kleine Ausg. •ℳ 3.—; geb. ••ℳ 4.—. — Große Ausg. •ℳ 3.60.; geb. ••ℳ 4.80.

2. Abthl.: Goethe's naturwissenschaftliche Schriften. [In ca. 10 Bdn.] Noch nicht erschienen.

3. Abthl.: Goethe's Tagebücher.

Bd. 1. 1775—1805. (VIII, 330 S.) 887. Kleine Ausg. •ℳ 2.80.; geb. ••ℳ 3.80. — Große Ausg. •ℳ 4.80.; geb. ••ℳ 7.20.
. 2. 1806—1826. (IV, 361 S.) 888. Kleine Ausg. •ℳ 2.80.; geb. ••ℳ 3.80. — Große Ausg. •ℳ 4.80.; geb. ••ℳ 7.20.

4. Abthl.: Goethe's Briefe.

Bd. 1. 1764—1771. (VII, 288 S.) 887. Kleine Ausg. •ℳ 2.—; geb. ••ℳ 3.—. — Große Ausg. •ℳ 3.60.; geb. ••ℳ 4.60.
. 2. 1771—1775. (XII, 336 S.) 887. Kleine Ausg. •ℳ 2.80.; geb. ••ℳ 3.80. — Große Ausg. •ℳ 4.80.; geb. ••ℳ 7.20.
. 3. 1775—1778. (XVI, 327 S.) 888. Kleine Ausg. •ℳ 2.80.; geb. ••ℳ 3.80. — Große Ausg. •ℳ 4.80.; geb. ••ℳ 7.—.

Einzelne Bände werden nicht abgegeben, sämmtliche einzelne Abtheilungen. — Den Mitgliedern der Goethe-Gesellschaft wird von der Neuen Ausgabe ein Vorzugspreis für je 1 Exempl. bewilligt.

Goethe's Briefwechsel mit Friedrich Rochlitz. Hrsgbe.: Woldem. Freih. v. Biedermann. 8. (XXVI, 525 S. mit Bildniß und Handschriftenabbildung.) Leipzig 887, v. Biedermann. • 8 —
geb. • 9 —

— Clavigo, s. Bibliothek der Gesamt-Literatur des In- und Auslandes.

— dass. — s. Meyer's Volksbücher.

— dass. — s. Repertoir des herzogl. Meiningen'schen Hof-Theaters.

— Dichtung und Wahrheit, s. Graefer's Schulausgaben classischer Werke.

— Egmont. Ein Trauerspiel in 5 Aufzügen. Mit ausführl. Erläuterungen für den Schulgebrauch und das Privatstudium von P. Zürn. 8. (156 S.) Paderborn 886, F. Schöningh. • 1 20
geb. • 1 50

— dass. — s. Bibliothek der Gesamt-Literatur des In- und Auslandes.

— dass. — s. Bücher-Schätze.

— dass. — s. Classiker, deutsche, für den Schulgebrauch.

— dass. — s. Graefer's Schulausgaben classischer Werke.

— dass. — s. Hausbibliothek für Stolze'sche Stenographen.

— dass. — s. Hölder's Classiker-Ausgaben.

— dass. — s. Meyer's Volksbücher.

— dass. — s. Universal-Bibliothek der Gabelsberger'schen Stenographie.

— Faust. Eine Tragödie. 1. Thl. Illustrirt in 50 Compositionen von Alex. Ritter-Maier. Mit Ornamenten von Rud. Seitz. Autgetzätzt in 9 photogr. Reproductionen der artist. Anstalt von Fr. Brandmann in München und in Holzschn. und W. Hecht's xylogr. Anstalt. gr. 4. (254 S.) München 884, Strecker. geb. mit Goldschn. • 25 —

— dass. — Autgetzätzt in 5 Radirungen von W. Hecht und W. Brandstetter, 2 Zinkogr. von Angerer und Göschl und in

Gottes Stimmen und Menschen Stimmen. Ein Liebesruf an Alle. Von L. J. 12. (96 S.) Basel 887, Spittler. * — 65
geb. * 1 40

—— Wort und Menschenwege oder geschichtlich-erbaul. Lebensbilder auf die Fest-, Sonn- und Wochentage des Jahres. Mit einem Vorwort von Jos. Knapp. 8. (XII, 307 S. mit 8 Illustr.) Stuttgart 886, Greiner und Pfeiffer. geb. * 3 —

Gottesdienst, der, der katholischen Schuljugend. Wechselgebete und Gesänge bei der heil. Messe, nebst Morgen-, Abend-, Beicht- und Communion-Gebeten. Nach dem Kirchenjahre geordnet und hrsg. von einem Schul- und Kinderfreunde. 24. verb. Aufl. gr. 16. (238 S.) Köln 886, Du Mont-Schauberg'sche Buchh. * — 60
geb. ** — 80

Gottesdienst-Ordnung in den katholischen Kirchen Preußens. 3. Ausg. 8. (16 S.) Breslau 888, Goerich's Verlag. * — 20

—— der evangelisch-lutherischen Kirche zu Kropp. (2. Aufl.) 16. (152 S.) Kropp 887, Buchh. „Eben-Ezer". * — 80

Gottesgedanken. Nicht populär, sondern einfach. Dargeboten von einem Dr. th. & ph. gr. 8. (XVI, 308 S.) Erlangen 885, Deichert'sche Verlagsh. Nachf. * 4 —

Gottesleben, N., der Unterricht im Deutschen auf der Mittelstufe. Eine Anleitung zur Behandlung des Lesebuches für die Mittelklassen der Elementarschulen in Elsaß-Lothringen. Unter Mitwirkung bewährter Schulmänner bearb. gr. 8. (VIII, 264 S.) Straßburg 888, Schmidt's Universitäts-Buchh. * 2 40

Gottfried von Straßburg, Tristan und Isolde, s. National-Litteratur, deutsche.

Gottfried, der junge Einsiedler. Eine Erzählung für Kinder und Kinderfreunde. Von dem Verf. der Ostereier (Chr. v. Schmid). 7. Orig.-Aufl. kl. 8. (156 S.) Regensburg 885, Verlags-Anstalt, vorm. G. J. Manz. 25 Pf.; geb. * — 30

Gottgetreu, Rud., Lehrbuch der Hochbau-Konstruktion. 3. und 4. [Schluss-]Thl. gr. 8. Berlin, Ernst und Korn. * 68 —

Inhalt:

Thl. 3. Eisen-Konstruktion. (XX, 406 S. mit 2 Texttaf., 569 in den Text eingedr. Holzschn. und 1 Atlas von 35 Kpftaf. in Fol. und Mappe). 885. *ℳ 36.—
» 4. Der innere Ausbau. (XVIII, 392 S. mit 607 in den Text eingedr. Holzschn. und 1 Atlas von 25 Taf. in Fol.) 886. *ℳ 36.—
1. und 2. Thl. Ebendas. 1880/82. *ℳ 49—.

Gotthard, Heinrich, s. Ueber die Ortsnamen in Oberbayern.

Gottheil, Walther, Berliner Märchen. Illustriert von Ludw. v. Kramer, Frz. Stuck und Henry Albrecht. 5. und 6. Aufl. 8. (225 S.) Berlin 887, Walther und Apolant. geb. * 3 50

Gotthelf's, Jerem., ausgewählte Werke. 10 Bde. Neue Ster.-Ausg. 8. Berlin 885, Springer. à Bd. * 1 —
geb. in 5 Bde. * 12 50

Inhalt:

Bd. 1. Käthi, die Großmutter. Eine Erzählung. (IV, 256 S.) geb. *ℳ 1. 50.
» 2. Geld und Geist oder die Verlöbnung. Eine Erzählung. 2 Thle. in 1 Bd. (IV, 166; IV, 146 S.) geb. *ℳ 1.80.
» 3. Uli, der Knecht. (IV, 318 S.) } geb. in 1 Bd. *ℳ 2.50.
» 4. Uli, der Pächter. (IV, 352 S.) }
» 5. 6. Erzählungen. 2 Bde. (IV, 294; IV, 266 S.) geb. in 1 Bd. *ℳ 2.50.
» 7. 8. Leiden und Freuden eines Schulmeisters. 2 Bde. (IV, 314; IV, 260 S.) geb. in 1 Bd. *ℳ 2.50.
» 9. 10. Wie Anne Bäbi Jowäger haushaltet und wie es ihm mit dem Doktern geht. 2 Bde. (IV, 384; IV, 349 S.) geb. in 1 Bd. *ℳ 2.50.

—— Durelli, s. Jugend- und Volksbibliothek, deutsche.

—— Erzählungen, s. Volksbibliothek für Kunst und Wissenschaft.

—— ausgewählte Erzählungen und Bilder aus dem Volksleben der Schweiz, s. Universal-Bibliothek Nr. 2423.

—— der Knabe des Tell, s. Jugend- und Volksbibliothek, deutsche.

—— daſſ. — s. Universal-Bibliothek für die Jugend.

—— der Sonntag des Großvaters, s. Hausbibliothek, kleine, für die Jugend.

Gotthelf, Jerem., Uli der Knecht, s. Collection Spemann.

—— daſſ. — s. Universal-Bibliothek Nr. 2383—2385.

Gotthelf, Jeremias, die Pädagogik des J. G., s. Schaefer, Fr. C.

Gotthilf, J. H., Taschengebetbüchlein für evangelische Christen mit einem Anhang für Reisende und Auswanderer. 16. (X, 216 S. mit 1 Stahlst.) Hersfeld 885, Hochl. geb. * 1 —
Feine Ausg. geb. mit Goldschn. * 1 80

Gotthold. Illustrirtes Sonntagsblatt. Redig. von G. Fengler. 10.—14. Jahrg. Oktbr. 1885—Septbr. 1889. à Jahrg. 52 Nrn. (Bog.) gr. 4. Kottbus, Gotthold-Expedition. à Jahrg. * 4 80

—— Evangelisch-lutherischer Volkskalender für die J. 1886—1889. Hrsg. von G. Fengler. 4. (à Jahrg. ca. 120—130 S. mit eingedr. Holzschn.) Ebendas. à Jahrg. — 50

Gotthold, Aug., der fidele Pfälzer. 60 neue Deklamationsstücke zumeist in Pfälzer Mundart. Hrsg. von A. G. 1. Bd. 1.—3. Aufl. gr. 16. (XII, 165 S.) Kaiserslautern 886,87, A. Gotthold's Verlag. * 1 50
geb. mit Goldschn. ** 2 50

Göttling, Carl Fr. Jos., ein verrückter Papst? [Ganganelli.] Eine Streit- und Zeitschrift. gr. 8. (152 S. und Anhang 51 S.) Berlin 886, Behr's Verlag. * 1 80

Göttling, Ed., Bestimmung einer speciellen Gruppe nicht algebraischer Minimalflächen, welche eine Schaar von reellen algebraischen Curven enthalten. Inaugural-Dissertation. Lex.-8. (42 S.) Göttingen 887, (Vandenhoeck und Ruprecht.) * 1 —

Göttling, Fr., der Obstbau. Anleitung zur Pflanzung und Pflege des Obstbaumes, nebst Verzeichnis der für das nordwestl. Deutschland empfehlenswertesten Obstsorten. Im Auftrage des landwirthschaftl. Hauptvereins für den Reg.-Bez. Münster bearb. gr. 8. (61 S. mit 28 in den Text gedr. Abbild.) Berlin 887, Parey. * 1 —

Gottlieb, A. H., Kinderbibel für die drei ersten Schuljahre. gr. 8. (60 S. mit 40 Abbild.) Köln 885, Theissing. geb. * — 40

Gottlieb, C., unsere Sprache und unsere Schrift. Eine Mahnung, dem deutschen Geist zur Beherzigung gewidmet. 8. (III, 110 S.) Leipzig 885, Pfau. * 1 60

Gottlob, Sigm., und Karl Grögler, Einführung in das technische Zeichnen nach Modellen als Vorschule für den Unterricht im Maschinenzeichnen. Ein Lehrmittel für den Fachzeichenunterricht an gewerbl. Fortbildungsschulen. 12 lithogr. Bl. in Imp.-Fol. Mit Text. gr. 8. (23 S.) Wien 886, Hölder. * 10 —

Gottschalck, F., Dresden und seine Umgebungen. Ein Führer für Reisende. 15. neu bearb. Aufl. 12. (XI, 173 S. mit Plan von Dresden und Karte der Umgegend.) Dresden, Bleyl und Kaemmerer. * 1 50

—— Dresden, seine Umgebungen und die Sächsisch-Böhmische Schweiz. 15. verm. und verb. Aufl. 12. (VII, 100 S. mit Plan von Dresden, Karte der Umgegend von Dresden und Karte der Sächsisch-Böhmischen Schweiz.) Ebendas. * 2 —

—— die Sächsisch-Böhmische Schweiz. Ein Führer für Reisende. 19. Aufl. 12. (VII, 100 S. mit Karte.) Ebendas. * 1 20

Gottschalg, A. W., neues vaterländisches Liederbuch, s. Müller-Hartung, C.

Gottschall, Aug., Gesellschaftsgruppen. Flach-, Rund- und Gerätpyramide. 8. (64 autogr. Taf. mit 3 S. Text.) Höchst a. M. 885. (Frankfurt a. M., Jaeger'sche Buchh.) In Carton * 2 —

—— dass. — 2. verm. Aufl. 8. (80 Bl. mit 3 S. Text.) Ebendas. 887. In Mappe * 2 —

Gottschall, H. v., kleine Problem-Schule, s. Bibliothek für Schachfreunde.

Gottschall, Rud. v., Blüthenkranz neuer deutscher Dichtung. 11. verb. Aufl. 12. (XVI, 567 S.) Breslau 885, Trewendt. geb. mit Goldschn. * 5 —

	ℳ Pf.
erschollene Grüßen. Roman in 3 Bdn. B.) Breslau 886, Trewendt.	*ℳ 15.—; geb. * 18 —
rungen. Eine Dichtung. 8. (108 S.)	
ander.	*ℳ 2.—; geb. * 3 50
Erzählung. 1. und 2. Aufl. 8. (221 S.)	
bl.	*ℳ 4.50; geb. * 5 50
ilspiel in einsberg, be,	s. Universal-Bibliothek Nr. 2210; 2187; 2474.
Drama der Chinesen. 8. (210 S.)	
bl.	*ℳ 3.60; geb. * 4 60
inant,	s. Universal-Bibliothek
., s. Zeit, unsere.	
s-Aufsätze. Ein Lehr- und Lernbüchlein erknabenklassen und Fortbildungsschulen, in der berufl. Ausbildung und im Be- Aufl. gr. 8. (73 S.) Carding 886, cart.	* — 80
illusken-Fauna des Holsteiner Gesteins. burg 887, Friederichsen und Comp.	* 1 20
dem Gebiete der Naturwissenschaften, Bd. 10,	
lferbender Cato,	s. Universal-Biblio-
Quellenschriften zur neueren deut-	
ilspielsammlung zum Übersetzen aus dem lischte. 2. Heft für obere Gymnasial- orgt von R. Gottschick. gr. 8. (VIII, Gaertner's Verlag.	* 1 60
*ℳ 1.—.	
Glaubenseinheit der Evangelischen Verständigung über den evangel. Bund. ogl.-hess. Landesversammlung des Evangel. a. M., 15. Nov. 1887. [Flugschrift des s evangel. Bundes.] gr. 8. (25 S.)	
e Buchh.	* — 40
lungen vom christlichen Gottesdienst und orm desselben. gr. 8. (81 S.) Frei- r.	* 1 60
Religionsunterricht in den oberen en. Academ. Antrittsrede. 2. durch er- beit. Sep.-Abdr. aus den Deutsch-evangel. S.) Halle 886, Strien.	* 1 20
e des 1. Hanseatischen Infanterie-Regi- einer Gründung im J. 1866 bis zum gösi. Krieges 1870/71. Zusammengestellt r. 8. (VI, 211 S. mit 6 Skizzen und in 886, Mittler und Sohn.	* 4 50
Verwerthung der Bacteriologie in der t. gr. 8. (VII, 75 S.) Berlin 887, chh.	* 2 50
Krankheiten des Kehlkopfes, mit Ein- ropie und der local-therapeut. Technik Studirende. 2. verb. und sehr verm. 836 S. mit 39 Abbild.) Wien 888,	* 7 —
nhange mit den organischen Erkran- rvensystems stehenden Kehlkopfaffectio- Ebendas. 888.	* 1 —
lkopfkrankheiten, besonders abgedruckt.	
b Reden zur Leipziger-Kaiser-Feier.	
Gesänge zur heil. Messe zunächst für re Lehranstalten. gr. 16. (VII, 112 S.)	* 80 Pf.; geb. * 1 10

	ℳ Pf.
Goetz, Ferd., Aufsätze und Gedichte. Eine Sammlung, eingeleitet von Rud. Lion. Zur 25jähr. Jubelfeier der deutschen Turnerschaft hrsg. gr. 8. (XVI, 166 S. mit 1 autotyp. Bildnis des Verf.) Hof 885, Lion.	* 1 50
—— Auszug aus dem Handbuch der deutschen Turnerschaft. 2. Ausg. Im Auftrage des Ausschusses derselben hrsg. 8. (IV, 96 S.) Ebendas. 887.	* — 40
—— Handbuch der deutschen Turnerschaft. 3. Ausg. Im Auftrage des Ausschusses derselben hrsg. 8. (VIII, 163 S.) Ebendas. 888.	* — 60
Goetz, Geo., glossarium Terentianum. gr. 4. (18 S.) Jena 885, Neuenhahn.	* — 50
—— meletemata Festina. gr. 4. (8 S.) (Ebendas.) 886.	* — 50
—— nova meletemata Festina. gr. 4. (8 S.) (Ebendas.) 887.	* — 50
—— de Placidi glossis prolusio. 4. (12 S.) (Ebendas.) 886.	* — 50
—— quaestiones miscellae. 4. (10 S.) (Ebendas.) 888.	* — 50
—— quaestionum miscellarum pars II. 4. (8 S.) (Ebendas.) 888.	* — 50
—— quaestiones Varronianae. 4. (8 S.) (Ebendas.) 886.	* — 50
—— de Sisebuti carmine. gr. 4. (8 S.) Ebendas. 887.	* — 50
Götz, Herm., Zeichnungen und kunstgewerbliche Entwürfe. Lichtdr. von J. Schober in Karlsruhe. 3.—16. (Schluß-)Lfg. gr. Fol. (à 2 Bl. mit 2 Bl. Text.) Stuttgart 885—87, Neff.	à Pfg. *ℳ 4.—. * 56 —
1. und 2. Lfg. Ebendas. 1884. à *ℳ 4.—; compl. in Mappe *ℳ 68.—.	
—— s. Silbergeschenk, das, badischer Städte.	
Götz, K., Berichte Karl Gustav's Markgrafen von Baden-Durlach von dem Feldzuge in Ungarn 1685—86. Veröffentlicht von K. G. gr. 8. (68 S.) Budapest 888, (Kilian's Universitäts-Buchh.)	* 1 50
Götz, L., Sammlung von Musterzeichnungen für Leibwäsche. Für den Unterricht im Zuschneiden und Weissnähen hrsg. 4. verm. und verb. Aufl. Fol. (20 Taf. mit 2 S. Text.) Darmstadt 886, (Bergsträsser.)	* * 1 50
Götz, Rud., Zribläng-Knöpfel, aus'n Zöpfer Blumgorten abgestocht. 12. (X, 167 S.) Kesmark 886. (Ungvar, Levai.)	* 3 —
Goetz, Wilh., aus dem Basler Jura. Volksgeschichten. gr. 16. (VII, 138 S.) Davos 887, Richter.	* 1 20
—— deutsch-schweizerische Dichter und das moderne Naturgefühl. Zur Feier des 100jähr. Kultus der Schweizerreisen. 8. (25 S.) (Stuttgart 887.) Zürich, Schröter und Meyer.	* — 50
—— die Frage des Handfertigkeits-Unterrichts in der deutschen Schweiz. Eigenes und uneigenes Meinen. gr. 8. (III, 120 S.) Davos 887, Richter.	* 2 —
—— kurze Geschichte der deutsch-schweizerischen Dichtung seit Bodmer und Breitinger. Eine Wegeleitung zu ästhet. und nationaler Bildung unserer Jugend. 8. (XVI, 94 S.) Aarau 885, Sauerländer's Verlag.	* 1 20
—— altnordisches Kleinleben und die Renaissance, —— die Rialssaga ein Epos und das germanische Heidenthum in seinen Ausklängen im Norden,	s. Sammlung gemeinverständlicher wissenschaftlicher Vorträge.
—— des Schweizerlandes Kultur und Weltstellung im Spiegel der Dichtung. Ein vaterländ. Lesebuch für die Schweizerjugend. Zur Pflege nationaler Gesinnung hrsg. gr. 8. (XI, 185 S.) Davos 887, Richter.	* 2 —
—— Uebersicht über die deutsche Geschichte in Fragen und Antworten. Ein Hilfsmittel für Präparation und Repetition. 2. erweit. Aufl. gr. 8. (116 S.) Nürnberg 886, Korn'sche Buchh.	* 1 20
—— die Verkehrswege im Dienste des Welthandels. Eine historisch-geograph. Untersuchung, samt einer Einleitung für eine „Wissenschaft von den geographischen Entfernungen". gr. 8. (XV, 806 S. mit 5 Karten in Farbendr.) Stuttgart 888, Enke.	* 20 —
Goetze, die Fürsorge für die Lehrlinge,	s. Flugschriften für Innere Mission.

Götze, Auguste, zwei Mal Christnacht. Dramat. Märchen in 8 Bildern. 8. (108 S.) Leipzig (885)886, Mutze. cart. * 1 50

Götze, Emil, s. Aus E. G.'s Jugendzeit.

Götze, Fr., Heimatskunde von Quedlinburg. 2. umgearb. und verm. Aufl. 8. (62 S. mit 1 Karte der Umgegend.) Quedlinburg 886, Vieweg. cart. ** — 85

—— deutsches Lesebuch für Volks- und Bürgerschulen, s. Krieg, A.

Götze, Heinr., biblische Geschichte für die Mittel- und Oberklassen mehrklassiger Schulen, in fünf Jahreskursen bearb. gr. 8. (VIII, 240 S.) Hamburg 888, Herold'sche Buchh., Verlag. * 1 —

—— Liedersammlung, nebst einem Übungskursus für den Gesangunterricht, für mehrklassige Schulen nach Jahreskursen geordnet. 9.—12. Aufl. 8. (VI, 176 S.) Ebendas. 885—87. geb. * 1 —

Götze, Karl, geographische Repetitionen für die obersten Klassen der Gymnasien und Realschulen. 3. erweit. und verb. Aufl. gr. 8. (IV, 147 S.) Wiesbaden 885, Kunze's Nachf. * 1 50

Goetze, Ludw., die Chylarie, ihre Ursachen und ihr Zustandekommen. Aus dem Laboratorium der medicin. Klinik zu Jena. gr. 8. (64 S.) Jena 887, Fischer. * 1 50

Götze, Wold., das 50jährige Jubiläum des Realgymnasiums zu Leipzig. 4. (44 S. mit 1 Chromolithogr.) Leipzig 885, (Hinrichs'sche Buchh., Verlag.) * 1 —

—— Werkstücke zum Ausbau des Arbeitsunterrichts. Gesammelte Vorträge und Aufsätze über die Erziehung der Jugend zur prakt. Arbeit. gr. 8. (X, 211 S.) Leipzig 887, Matthes. * 2 —

Goetzeler, Ludw., Observationes Herodianeae. gr. 8. (27 S.) Würzburg 888, Stahel'sche Universitäts-Buchh. * — 80

—— de Polybii elocutione. gr. 8. (IV, 47 S.) Ebendas. 887. * 1 60

Götzendorff-Grabowski, Helene v., Ernst und Scherz für's Mädchenherz. Novellen und Skizzen für das reifere Mädchenalter. gr. 8. (184 S. mit 6 Lichtdr.-Bildern.) Reutlingen 888, Bardtenschlager. geb. * 4 50

—— heitere Geschichten. gr. 8. (253 S.) Wiesbaden 886, Bechtold und Comp. *ℳ 3.—; geb. ** 4 —

—— Schmetterlinge. Novelletten und Stimmungsbilder. gr. 8. (IX, 208 S.) Ebendas. 886. *ℳ 3.—; geb. ** 4 —

Götzinger, Ernst, Schloß Lurburg. Vortrag, gehalten an der Versammlung des Bodensee-Vereins zu St. Gallen den 5. Septbr. 1887. gr. 8. (20 S. mit 1 Taf.) Frauenfeld 887, (Huber.) — 75

—— die Familie Zollikofer. Hrsg. vom Histor. Verein in St. Gallen. gr. 4. (58 S. mit 1 chromolithogr. Taf.) St. Gallen 887, Huber und Comp. * 2 —

Götzinger, Max Wilh., Dichtersaal. Auserlesene deutsche Gedichte zum Lesen, Erklären und Vortragen in höheren Schulanstalten. Nach den Dichtern geordnet und hrsg. 8. Aufl., durchgesehen und neuerdings ergänzt durch Ernst Götzinger. 5 Lfgn. gr. 8. (XVI, 690 S.) Aarau 888, Sauerländer's Verlag. à Lfg. *ℳ 1.—. * 5 —

geb. * 6 40

Gouvy, Thdr., Elektra, dramatische Scenen, s. Breitkopf und Härtel's Text-Bibliothek Nr. 145.

Gowe, Ludw., Gedichte. 16. (VII, 112 S.) München 885, Stahl sen. * 2 50

Gowers, W. R., Diagnostik der Rückenmarkskrankheiten. 3. Aufl. Aus dem Engl. übers. von K. Bettelheim und M. Scheimpflug. gr. 8. (VI, 101 S. mit 14 Abbild. und 1 photolithogr. Taf.) Wien 885, Braumüller. * 2 40

— Vorlesungen über die Diagnostik der Gehirnkrankheiten, gehalten am University College Hospital. Autoris. Übersetzung aus dem Engl. von J. Mommsen. gr. 8. (VIII, 296 S. mit 18 Abbild. im Text.) Freiburg i. Br. 886, Mohr. * 6 —

Göz, das Gesetz, betreffend die Vertretung der evangelischen Kirchengemeinden und die Verwaltung ihrer Vermögensangelegenheiten vom 14. Juni 1887. Mit einer Einleitung und Erläuterungen hrsg. Nebst einem Anhang, enthaltend die staatl. und kirchl. Ausführungsverfügungen. 4 Lfgn. gr. 8. Elwangen, Heß. [1. Lfg. (S. 1—176.) 887. *ℳ 2.—; 2. Lfg. (S. 177—334.) 887. *ℳ 2.—; 3. Lfg. (S. 335—365.) 887. * 40 Pf.; 4. Lfg. (S. 367—467.) 888. *ℳ 1.20.] * 5 60

Gozzi, Carlo, dramatische Dichtungen. Aus dem Italien. übers. von Boltmar Müller. gr. 8. (III, 348 S.) Dresden 889, Knecht. * 5 —

—— das grüne Vögelchen. Philosoph. Märchen in 5 Aufzügen. Aus dem Italien. übers. von Boltmar Müller. 8. (126 S.) Ebendas. 887. * 1 50

Graeb, Carl, architektonisch-landschaftliche Darstellungen von Sans-Souci und Umgebung. Nach Aquarellen. Neue Ausg. qu. Fol. (8 Taf. im reichsten Farbendr. von Storch und Kramer.) Berlin 885, Ernst und Korn. In Mappe * 20 —

Grabbe, Ch. D., Napoleon, s. Meyer's Volksbücher.

Grabdenkmäler und Erbbegräbnisse. Ein Musterbuch für Bildhauer, Steinmetzmeister, Geistliche, Künstler u. s. w. 4. Aufl. 8. (32 photolithogr. Taf. und 71 Darstellungen von Grabsteinen, Erbbegräbnissen und Gittern, in schönster Ausführung.) Planen 886, Hohmann's Verlag. cart. * 6 —

Grabe, Fr., Dit un Dat in Hadler Platt. Rimels und Döntjes. 2. Aufl. 8. (VIII, 158 S.) Curhaven 886, Rauschenplat. * 1 50

—— das Müller-Klärchen. Singspiel in 1 Akt. Text und Musik. 8. (32 S.) Celle 885, (Schulze'sche Buchh.) * — 30

—— die beiden Peter. Singspiel in 1 Akt. Text und Musik. 8. (23 S.) (Ebendas.) 885. * — 30

—— Fritz Reuter. Schwank in 1 Akt. Mit Benutzung einer Thatsache. 8. (31 S.) Ebendas. 885. * — 30

—— ut ole un nee Tieden. Plattdütsche Geschichten und Gedichten. 8. (IV, 160 S.) Otterndorf 886. (Leipzig, Schneider.) * 1 50

Graeber, Fr., Kaiser Wilhelm im Lichte der Vergangenheit. Rede, gehalten zur Gedächtnisfeier Kaiser Wilhelms im Nationalliberalen Verein zu Moers am 18. Mai 1888. 8. (16 S.) Moers 888, (Spaarmann.) * — 25

Gräber, Fr'edr., die Wasserleitungen von Pergamon. Vorläufiger Bericht. Mit einem Beitrage von Carl Schuchhardt. gr. 4. (31 S. mit 2 Taf.) Berlin 888, (G. Reimer.) * 2 —

Aus: Abhandlungen der kgl. preuss. Akademie der Wissenschaften zu Berlin, besonders abgedruckt.

Graeber, Gust., die Attraktion des Relativums bei Xenophon. gr. 4. (24 S.) Breklum 886, (Christl. Buchhandlung.) * 1 —

—— einige Reste nebengeordneter Satzbildung in untergeordnetem Satzgefüge bei Thucydides und Xenophon, namentl. nach temporalen Vordersätzen. gr. 4. (20 S.) (Ebendas.) 887. * 1 —

Gräber, H. J., der Jesuitenorden. (59 S.) 1886; 2. und 3. Aufl. 12. (61 S.) Barmen 888, Klein. * — 50

—— dass. — s. Für die Feste und Freunde des Gustav-Adolf-Vereins.

—— die geheimen Vorschriften [Monita secreta] und 31 Instruktionen der Novizen von und für Jesuiten, nebst Vorwort und Nachwort. Rufe neue dem deutschen Volke zur Warnung mitgeteilt. 1. und 2. Aufl. 12. (108 S.) Barmen 887, Klein. * — 80

Gräber, Mart., das Gleichnis vom Netz. Predigt zum Jahresfeste der Evangel. Gesellschaft für die protestant. Deutschen in Amerika, zugleich ein Hilferuf an die lieben Deutschen im Vaterlande. gr. 8. (V, 11 S.) Barmen 887, (Wiemann.) — 30

Graber, Vitus (Veit), über die Helligkeits- und Farbenempfindlichkeit einiger Meerthiere. Lex.-8. (22 S.) Wien 885, (Tempsky.) ** — 45

Aus: Sitzungsberichte der k. Akademie der Wissenschaften besonders abgedruckt.

—— Leitfaden der Zoologie für die oberen Klassen der Mittelschulen. gr. 8. (VI, 241 S. mit 498 Abbild. im Texte [darunter 60 farbige] und 2 Farbendr.-Taf.) Ebendas. 888. *ℳ 2.80.; geb. ** 3 20

Graber, Vitus (Veit), vergleichende Studien über die Keimhüllen und die Rückenbildung der Insecten. Imp.-4. (54 S. mit 8 Taf. und 32 Textfig.) Wien 888, (Tempsky.) * 9 60
Aus: Denkschrift der k. Akademie der Wissenschaften, besonders abgedruckt.

—— die äußeren mechanischen Werkzeuge der Tiere, s. Wissen, das, der Gegenwart.

Grabinski, Ludw., die Sagen, der Aberglaube und abergläubische Sitten in Schlesien. Mit einem Anhang über Prophezeihungen. Gesammelt, bearb. und hrsg. gr. 8. (VI, 57 S.) Schweidnitz 886, Brieger. * 1 —

Gräbner, A. L., Johann Sebastian Bach. 8. (160 S. mit 1 Lichtdr.-Portr.) Milwaukee, Wis. 885. (Dresden, H. J. Naumann.) *ℳ 2.—; geb. * 3 —

—— die synergistisch-rationalisierende Stellung der Theologischen Fakultät zu Rostock gegenüber der Lehre der Konkordienformel von Bekehrung und Gnadenwahl. gr. 8. (96 S.) (Ebendas.) 885. * 1 50

—— s. Dannhauer's, J. C., Katechismusmilch.

Gräbner, G. A., Robinson Crusoe. Mit Unterstützung von Gelehrten und Schulmännern für die Jugend bearb. Bevorwortet von C. Köhner, Ziller und K. Biedermann. 18. verb. Aufl. Pracht-Ausg. 8. (XII, 404 S. mit 4 Farbenbr.- und 12 Tonbildern, sowie 54 Holzschn. und 2 Kärtchen.) Leipzig 887, Gräbner. *ℳ 4.50.; geb. * 4 80

—— dass. — 19. verb. Aufl. Volksausg. 8. (VII, 244 S. mit 6 Bildern und 2 Kärtchen.) Ebendas. 888. * 1 60
geb. * 1 80

—— dass. — 20. Aufl. Schulausg. 8. (VIII, 248 S. mit 2 Kärtchen.) Ebendas. 889. *ℳ 1.—; geb. * 1 25

Grabner, Leop., die Forstwirthschaftslehre für Forstmänner und Waldbesitzer. 3. verb. Aufl., hrsg. von Jos. Wessely. Neue wohlf. (Titel-)Ausg. gr. 8. (XVI, 691 S. mit dem lithogr. Bildnisse des Verf.) Berlin (866)886, Parey. * 5 —

Gräbner, Otto, die Landestrauer im Gotteshause. Vier Predigten aus Anlaß des Ablebens Kaiser Wilhelms I. und Friedrichs III. gehalten in der königl. Klosterkirche zu Colberg. 8. (52 S.) Colberg 888, Post'sche Buchh. * — 80

Grabowski, Stanisl. Graf, lebendig begraben. Novelle. 8. (120 S.) Berlin 885, Alb. Goldschmidt. * — 50

Grabowsky, Norbert, die Bestimmung des Menschen. Ein Mahnruf zur Wiedererweckung idealen Strebens. 8. (112 S.) Berlin 886, C. Duncker. * 1 20

—— Sollen wir heirathen? Ein lehrreich Büchlein für Jedermann. 16. (51 S.) Würzburg 885, (Kreßner.) * 1 —

—— Volksbuch über die Kunst glücklich zu werden. 8. (80 S.) Ebendas. 888. * 1 —

Grabreden, Armenseelenpredigten und Grabschriften. Gesammelt von Ludw. Mehler. 2. aufs neue durchges., verb. und bedeutend verm. Aufl. von Joh. Evang. Zollner. gr. 8. (XV, 576 S.) Regensburg 888, Verlags-Anstalt. 4 50

Gracklauer, O., s. Journal-Katalog.

—— Verzeichniss sämmtlicher Schriften über Mechanik und Maschinenbaukunde, mechanische Technologie, mechanische Wärmelehre, Statik, Festigkeitslehre, Dynamik, Locomotivbau, Hydraulik, Ausstellungsberichte etc., welche in den J. 1865 bis Juli 1887 im deutschen Buchhandel erschienen sind. 3. vollständ. umgearb. Aufl. gr. 8. (67 S.) Leipzig 887, Gracklauer. ** 1 25

Gradenwitz, Otto, Interpolationen in den Pandekten. Erst. Berlin. gr. 8. (IX, 246 S.) Berlin 887, Weidmann'sche Buch. * 6 —

—— Ungültigkeit obligatorischer Rechtsgeschäfte. gr. 8. (IX, 135 S.) Ebendas. 887. * 6 —

—— Zwangsvollstreckung und Urtheilssicherung. Lex.-8. Berlin. * 1 —
besonders abgedruckt.

Graduale de tempore et de sanctis juxta ritum sanctae romanae ecclesiae cum canta Pauli V. Pont. max. jussu reformato, cui addita sunt festa novissima. Editio typica. Cura et auctoritate sacrorum rituum congregationis digestum. gr. 8. (XII, 368, 180, 94 S.) Regensburg 886, Pustet. * 3 —
geb. in Halbchagrin * * 4 40
geb. in Leder mit Goldschn. * * 6 20

—— de tempore et de sanctis juxta ritum sanctae romanae ecclesiae cum cantu Pauli V. Pont. max. jussu reformato, cui addita sunt festa omnia pro universa ecclesia praescripta. Cura et auctoritate sacrorum rituum congregationis digestum. Cum privilegio. 2 Bde. Imp.-Fol. Ebendas. à Bd. *ℳ 40.—. * 80 —

Inhalt:
Vol. I. Proprium de tempore cum ordinario Missae. (304, 112 S.) 872.
» II. Proprium et commune missarum de sanctis cum ordinarium missae. Edit. II. (IV, 240, 168, 116 S.) 887.

Gräf, Adf., das Perfectum bei Chaucer. Eine syntact. Untersuchung. Inaugural-Dissertation. 8. (96 S.) Kiel 888, Lipsius und Tischer, Verlags-Cto. * 1 —

Graef sen., A., und M. Graef jun., die Arbeiten des Schlossers. 1. und 2. Folge. Fol. Weimar, B. F. Voigt. In Mappe 16 50

Inhalt:
Folge 1. Leicht ausführbare Schlosser- und Schmiedearbeiten für Gitterwerk aller Art. Enthaltend Muster zu Thoren und Thüren, Füllungen, Einfriedigungen und Geländer für Brunnen, Höfe, Gärten und Brücken, Einfriedigungen für Gräber, Oberlichte, Konsolen, Bekrönungen, Anker, Vorsetzer, Spitzen und Verzierungen für beliebige Zwecke. Unter Mitwirkung von C. A. Bottger im herrschenden Stile und gangbarsten Verhältnissen, nach genauem Mass entworfen und gezeichnet. (24 lithogr. Taf. mit 2 Bl. Text.) 885. In Mappe *ℳ 7.50.
» 2. Der Kunstschlosser. Vorbilder für Bauschlosserei, Gebrauchsartikel, Hausgeräte und Beleuchtungsgegenstände, sowie Klauselheiten und Verzierungen, welche der Ornamentik des Schlossers angehören. Unter Mitwirkung von C. A. Böttger im herrschenden Stil und gangbarsten Verhältnissen, nach genauem Mass entworfen und gezeichnet. 20 Foliotaf. Mit Text. (16 S.) 887. In Mappe *ℳ 9.—.

—— —— die moderne Bautischlerei, s. Schauplatz, neuer, der Künste und Handwerke.

—— —— Werkzeichnungen für Glaser und Bautischler, insbesondere für jede Art von Fenstern und alle damit verwandten Arbeiten zum Zwecke der inneren und äußeren Ergänzung und Ausstattung der Wohnhäuser und anderer Gebäude. Enthaltend Fenster aller Art für Wohnhäuser, Landhäuser, Schulen und Kirchen, Kolonnaden-, Balkon- und Schalterfenster, Treppen- und Korridorabschlüsse, Einsätze für verschiedene Zwecke, Glasthüren und Glasthore, sowie Bleiarbeiten in Bunt- und Weißglas. Ferner eine große Anzahl aller mögl. Profile und Durchschnitte von Fenstern, sowie auch Jalousie-, Roll- und anderer Verschlußläden ꝛc. 2. verb. Aufl. 28 Foliotaf. mit erläut. Text. gr. 4. (15 S.) Weimar 887, B. F. Voigt. In Mappe 9 —

Graef, Botho, de Bacchi expeditione indica monumentis expressa. Inest tabula. gr. 8. (56 S.) Berlin 886, Weidmann'sche Buchh. * 2 —

Graef, C. (L.), das Reichsgesetz, betreffend die Fürsorge für Beamte und Personen des Soldatenstandes in Folge von Betriebsunfällen vom 15. März 1886. Auf Grund der Motive, des Kommissionsberichts und der Reichstagsverhandlungen erläutert. 8. (111, 53 S.) Ansbach 886, Brügel und Sohn. cart. * — 60

—— das Reichsgesetz betreffend die Unfall- und Krankenversicherung der in land- und forstwirthschaftlichen Betrieben beschäftigten Personen, s. Reichsgesetzgebung, die, auf dem Gebiete der Arbeiter-Versicherung.

—— das Unfallversicherungs-Gesetz vom 6. Juli 1884 nebst dem Reichs-Gesetz über die Ausdehnung der Unfall- und Krankenversicherung vom 28. Mai 1885 und dem bayerischen

Ausführungsgesetz vom 3. Dezbr. 1885. Erläut. und mit den hiezu erlassenen Vollzugsvorschriften hrsg. 2. neubearb. Aufl. 8. (X, 405 S.) Ansbach 886, Brügel und Sohn. geb. 2 70

Graef, C. (I.), das Unfallversicherungs-Gesetz vom 6. Juli 1884 nebst dem Reichs-Gesetz über die Ausdehnung der Unfall- und Kranken-Versicherung vom 28. Mai 1885 und dem bayerischen Ausführungsgesetz vom 3. Dezbr. 1885. Erläut. und mit den hierzu erlassenen Vollzugsvorschriften hrsg. 1. Aufl., s. Reichsgesetzgebung, die, auf dem Gebiete der Arbeiter-Versicherung.

Gräf, C. (II.), Modelle, s. Liebhaber-Bühne, neue.

Graf, Ed., Heimatskunde des Kreises Langensalza. Ein Lese- und Lernbüchlein für die Kinder. 8. (64 S. mit Illustr.) Langensalza 886, Wendt und Klauwell. * — 40

Graf, Ernst, Plutarchisches, s. Commentationes Philologae quibus Ottoni Ribbeckio congratulantur Discipuli Lipsienses.

Graef, Ernst, Lieder eines Bismärckers. Allen Freunden und Feinden des Reichskanzlers gewidmet. 8. (50 S.) Hamburg 887, Döring. * 1 —

Graf, Ernst, Skizzen zur Geschichte der Kirche und Kirchengemeinde Oberglatt [Flawil]. Zur Erinnerung an die 100jähr. Kirchweihfeier am 15. Novbr. 1885. 8. (68 S.) Flawil 886. (St. Gallen, F. B. Müller.) * — 60

Graf, Friedr., Kneip-Humor. Eine Sammlung launiger Vorträge und Aufführungen für Turnerkneipen. 2. verm. Aufl. 8. (96 S.) Leipzig 888, Strauch. * 1 20

Gräf, Fritz, die Gründung Alessandrias. Ein Beitrag zur Geschichte des Lombardenbundes. gr. 8. (57 S.) Dresden 887. (Leipzig, Fock.) * 1 20

Graef, Geo., Vorbildersammlung für das Elementar-Freihandzeichnen. 3 Abtlgn. mit je 40 Taf. gr. 4. (8 S. Text.) Leipzig 886, Seemann. à Abtl. * 2 —
compl. in Mappe * 6 —

—— Wandtafeln für den Unterricht im Elementar-Freihandzeichnen an Volksschulen und gewerblichen Fortbildungsschulen. 20 Bl. auf Hanfpapier. Suppl. zu des Verf. Vorbildersammlung für das Elementar-Freihandzeichnen. Imp.-Fol. Ebendas. 887. In Mappe * 10 —

Graf, J. H., Geschichte der Mathematik und der Naturwissenschaften in bernischen Landen vom Wiederaufblühen der Wissenschaften bis in die neuere Zeit. Ein Beitrag zur Geschichte der Mathematik und der Naturwissenschaften in der Schweiz. 1. Heft: Das XVI. Jahrh. gr. 8. (VII, 82 S.) Bern 888, Wyss. * 1 —

Graef, Max, Detaillirbuch für Holzindustrie. Für Tischler, Bildhauer, Drechsler und Architekten hrsg. 12 Hefte. Fol. (28 Taf. mit Text.) Halle 887,88, Knapp. à Heft ℳ 1.50. 18 —
In Mappe * 20 —

—— Renaissance-Geräte und Galanteriestücke. 135 Gegenstände, in jetzigem Renaissancestil nach den neuesten und beliebtesten Formen komponiert und für Feintischler, Bildhauer und Drechsler bestimmt. 24 Taf. in Fol. mit genauen Darstellungen der verschiedenartigsten Gebrauchs- und Ausschmückungs-Gegenstände, zumeist in 1/8 der natürl. Größe, unter Beifügung von Maßstab, den nöt. Profilen, Grundrissen und ausgieb. Erklärungen. 1. Sammlung. gr. 4. (14 S. Text.) Weimar 888, B. F. Voigt. In Mappe 9 —

—— s. Journal für Tapezierer und Decorateure.

Graf, Rob., „Er aal" Gedichte in oberbayer. Mundart. 8. (VI, 102 S. mit 2 Holzschn.) Cöthen 888, O. Schulze Verlag. cart. *ℳ 2.50.; geb. * 3 —

Graf, S., Anwendungen der Festigkeits-Lehre auf den Maschinenbau. Eine systemat. geordnete Sammlung von Aufgaben mit ausführl. wissenschaftl. begründeten Auflösungen. Uebungsbuch zum Selbstunterrichte für Studirende des Maschinenbaues, sowie auch zum Gebrauch für prakt. thät. Maschinentechniker. 2 Abthlgn. gr. 8. (XI, 482 S. mit 170 Abbild.) Wien 885, Spielhagen und Schurich. à Abthl. * 4 50

Graf, Titus, Gebetbuch für katholische Taubstumme. 3. durch einen Diöcesanpriester verb. und verm. Aufl. 8. (VIII, 364 S. mit 1 Stich.) Regensburg 888, Verlags-Anstalt. ℳ 2.—.; geb. 2 80

Graefe's, Albr. v., Archiv für Ophthalmologie. Hrsg. von F. Arlt, F. C. Donders und Th. Leber. 31. Jahrg. 4 Abthlgn. oder 31. Bd. 4 Abthlgn. gr. 8. (IV, 303; IV, 292; IV, 320; IV, 301 S. mit Holzschn. und Taf.) Berlin 885, H. Peters. à Abthl. *ℳ 10.—. * 40 —

—— dass. — 32. Jahrg. 4 Abthlgn. oder 32. Bd. 4 Abthlgn. gr. 8. (IV, 316; IV, 308; 360; III, 294 S. mit Holzschn. und Taf.) Ebendas. 886. à Abthl. *ℳ 10.—. * 40 —

—— dass. — Hrsg. von F. C. Donders und Th. Leber. 33. Jahrg. 1. Abthl. oder 33. Bd. 1. Abthl. gr. 8. (VI, 318 S. mit Holzschn. und Taf.) Ebendas. 887. * 10 —

—— dass. — 33. Jahrg. 2. und 3. Abthl. gr. 8. Leipzig 887, Engelmann. [2. Abthl. (IV, 253 S. mit 4 Holzschn., Arlt's Bildnis in Lichtdr. und 4 Taf.) *ℳ 10.—; 3. Abthl. (IV, 292 S. mit 26 Holzschn. und 8 Taf.) *ℳ 12.—.] * 22 —

—— dass. — hrsg. von F. C. Donders, Th. Leber und H. Sattler. 34. Bd. 4 Abthl. gr. 8. Ebendas. 888. [1. Abthl. (269 S. mit 16 Holzschn. und 6 Taf.) *ℳ 10.—; 2. Abthl. (IV, 275 S. mit 35 Holzschn. und 4 Taf.) *ℳ 10.—; 3. Abthl. (IV, 295 S. mit 7 Taf.) *ℳ 10.—; 4. Abthl. (IV, 273 S. mit 5 Holzschn. und 8 Taf.) *ℳ 11.—.] * 41 —

Graefe, A. v., seine Verdienste um die neuere Ophthalmologie, s. Jacobson, J.

Graefe, Friedr., Aufgaben und Lehrsätze aus der analytischen Geometrie des Punktes, der geraden Linie, des Kreises und der Kegelschnitte. Für Studierende an Universitäten und techn. Hochschulen. gr. 8. (IV, 136 S.) Leipzig 885, Teubner. * 2 40

—— dass. — Auflösungen und Beweise. gr. 8. (IV, 258 S.) Ebendas. 886. * 4 80

—— Aufgaben und Lehrsätze aus der analytischen Geometrie des Raumes, insbesondere der Flächen 2. Grades. Für Studirende an Universitäten und techn. Hochschulen bearb. gr. 8. (XIV, 127 S.) Ebendas. 888. * 3 —

—— das Gesetz der Anpassung und die Grundlehren der Logik, s. Festschrift zur Jubelfeier des 50jährigen Bestehens der Grossherzogl. Technischen Hochschule zu Darmstadt.

Graefe, Jul., Bremer Dichter des neunzehnten Jahrhunderts. Auswahl ihrer Gedichte mit biogr. Notizen, unter Mitwirkung von Aug. Freudenthal hrsg. 2. (Titel-)Ausg. 16. (414 S.) Bremen (875)886, Haake. *ℳ 4.—.; geb. * 5 —

Gräfenberg, Selly, Beiträge zur französischen Syntax des XVI. Jahrh. gr. 8. (139 S.) Erlangen 885, Deichert'sche Verlagsh. Nachf. * 2 —

Graff, Herm., ein Fall von Hemiatrophia facialis progressiva, verbunden mit neuroparalyt. Ophthalmie. Inaugural-Dissertation. gr. 8. (33 S. mit 1 Lichtdr.) Dorpat 886, (Karow.) * 1 20

Graff, L. v., die Annelidengattung Spinther, s. Arbeiten aus dem zoologischen Institut zu Graz.

Graeffe, Ed., Übersicht der Seethierfauna des Golfes von Triest, nebst Notizen über Vorkommen, Lebensweise, Erscheinungs- und Fortpflanzungszeit der einzelnen Arten. IV. Pisces [Fische]. gr. 8. (26 S. mit 1 Taf.) Wien 888, Hölder. * 3 60

Aus: Arbeiten des zoologischen Instituts zu Wien, besonders abgedruckt.
I.—III. Ebendas. 1881—84. *ℳ 3.60.

Graffigny, Henri de, die Luftschiffahrt und die lenkbaren Ballons. Autoris. Uebersetzung von Adph. Schulze. gr. 8. (IX, 310 S. mit zahlr. Illustr.) Leipzig 888, Reissner. * 8 —

Graeger, R., die Obstweinkunde oder Bereitung aller Arten Weine aus Beeren-, Stein- und Kernobst, als auch aus den Blüten, Blättern und Wurzeln einiger Pflanzen, sowie die Darstellung des Meths [Honigweins], des Birkenweins und des engl. Pop. 2. Aufl. gr. 8. (XIV, 121 S. mit 1 Taf., enthaltend 16 Abbild.) Weimar 886, B. F. Voigt. 2 50

Graham, Th. J., deutsch-englisches Handelscorrespondenz-Lexikon, s. Nobad, F.

Graham-Otto's ausführliches Lehrbuch der Chemie. 1. Bd.: Lehrbuch der physikal. und theoret. Chemie von A. Horstmann, H. Landolt und A. Winkelmann. 3. gänzl. umgearb. Aufl. des in den früheren Aufl. von Buff, Kopp und Zamminer bearb. Werkes. (In 3 Abthl.) 1. und 2. Abthl. gr. 8. Braunschweig 885, Vieweg und Sohn.

à Abthl. *ℳ 13.—. * 26 —

Inhalt:

Abthl. 1. Winkelmann, A., physikalische Lehren. (XII, 708 S. mit zahlr. Holzst. und 1 farb. Taf.)
» 2. Horstmann, A., theoretische Chemie einschliesslich der Thermochemie. (XVIII, 723 S.)

—— dass. — 2. Bd.: Ausführliches Lehrbuch der anorganischen Chemie von A. Michaelis. Auf Grund von Otto's ausführl. Lehrbuch der Chemie neu bearb. 5. Aufl. (In 4 Abthl.) 4. Abthl. 1. Hälfte. gr. 8. (624 S. mit zahlr. in den Text gedr. Holzst. und mehreren Taf., zum Theil in Farbendr.) Ebendas. 887. * 12 —

2. Bd. 1.–3. Abthl. Ebendas. 1879—84. *ℳ 72.—.

Grahl, Otto de, s. †Wohlgemuth, W.

Grammatik, kurzgefaßte, der spanischen Sprache, mit reichhalt. Wörtersammlung und vielen Gesprächen. Ein Hülfsbuch zur leichten und schnellen Erlernung des Spanischen. 8. (88 S.) Bremen 888, Dierckßen und Wichlein. — 75

Gramont, Marschall v., Memoiren. Ein Beitrag zur Quellenkritik der französ. Geschichte im XVII. Jahrh., s. Troeger, Carl.

Granada, L. v., s. Ludwig von Granada.

Grandauer, J., die specielle Methodik des Zeichenunterrichtes, s. Handbuch der speciellen Methodik.

Grandhomme, der Kreis Höchst a. M. in gesundheitlicher und gesundheitspolizeilicher Beziehung, einschliesslich einer geschichtl. und geolog. Beschreibung desselben. gr. 8. (VII, 193 S. und 31 S. Tab.) Frankfurt a. M. 887, (Alt.) * 5 —

Grandjean, M. A., gute Unterhaltung i. Humoristica. 1. Sammlung. 3. Aufl. 8. (IV, 95 S.) Wien 886, Künast. * 1 20

2.–3. Sammlung. Ebendas. 1867—84. à *ℳ 1.20.

Grandpierre, Louis, mémoires politiques. gr. 8. (638 S.) Leipzig 888, Ch. Grandpierre. * 5 —

†Granella, Vict. [W. Tangermann], Sions Harfenklänge. 8. (IV, 203 S.) Bonn 886, Neusser. * 3 —

—— s. Tangermann, W.

Graner, F., die forstpolitischen Ziele der Gegenwart. Akadem. Antrittsrede, gehalten am 30. Juni 1887. gr. 8. (28 S.) Tübingen 887, Laupp'sche Buchh. * — 80

Granfeld, A. K., die Mehrfach-Telegraphie auf einem Drahte, s. Bibliothek, elektro-technische.

Grangier, Louis, histoire abrégée et élémentaire de la littérature française depuis son origine jusqu'à nos jours. Ouvrage rédigé d'après les meilleurs critiques et destiné tant aux gens du monde qu'aux maisons d'éducation des deux sexes. 7. édit., revue et augmentée par l'auteur. gr. 8. (X, 349 S.) Leipzig 885, Brockhaus. *ℳ 3.50.; geb. * 4 50

Granichstaedten, Emil, galante Könige. Ein Lustspielabend in 4 Abthlgn. 8. (28; 21; 23; 31 S.) Wien 888, Künast. * 3 —

Grans, H., mein Freund in Alexandrien, s. Dilettanten-Mappe.

Granfard, L., goldene Herzen, s. Bibliothek für die reifere christliche Jugend.

Grant, Miss, Cara Roma, s. Collection of British Authors.

Grant, U. S., Memoiren. Aus dem Engl. von H. v. Wobeser. Autoris. deutsche Ausg. 2 Bde. gr. 8. (XVI, 594; X, 608 S. mit Stahlst., Facs. und Kartenskizzen.) Leipzig 886, Brockhaus.

à Bd. *ℳ 12.—. * 24 —

geb. à Bd. *ℳ 13.50. * 27 —

Granz, Emil Thdr., über die Quellengemeinschaft des mittelenglischen Gedichtes Seege oder Batayle of Troye und des mittelhochdeutschen Gedichtes vom trojanischen Kriege des Konrad von Würzburg. Inaugural-Dissertation. gr. 8. (88 S.) Leipzig 888, (Fock.) * 1 50

Graphaeus, B., practica oculorum, s. Berger, A. M., und T. M. Auracher.

Graepp, L. W., die praktische Sonntagsschule in 3 Abthlgn., umfassend das religiöse Unterrichtsgebiet für Sonntagsschulen deutsch-evangel. luther. Gemeinden in Amerika. Ein Handbuch für Eltern, Sonntagsschullehrer und Kinder. 2. Abthl.: Mittelklasse. Kinder von 10—12 Jahren. Hrsg. vom evangel.-luther. Sonntagsschulverein. 12. (176 S. mit 1 Tab.) Neustadt, Ont. Canada 885. (Philadelphia, Schäfer und Koradi.)

geb. * 1 50

Graeberger, Hans, allerlei Deutsamen. Bilder und Geschichten. gr. 16. (III, 360 S.) Leipzig 888, Liebeskind. * 4 —

—— Plodersam. Geistli'n-G'schichten, g'sangsweis dazählt. gr. 16. (144 S.) Ebendas. 885. *ℳ 2.—.; geb. * 3 —

—— aus der ewigen Stadt. Novellen. 12. (VIII, 663 S.) Ebendas. 887. *ℳ 6.—.; geb. * 7 —

Graesberger, Lor., Studien zu den griechischen Ortsnamen. Mit einem Nachtrag zu den griech. Stichnamen. gr. 8. (IX, 391 S.) Würzburg 888, Stahel'sche Universitäts-Buchh. * 8 —

Graesemann, Otto, ein Beitrag zur Lehre vom intrauterinen Fruchttode an der Hand einer Casuistik von 184 hierher gehörigen Fällen der Münchener königl. Universitäts-Frauenklinik aus den Jahren Ende 1883 bis Anfang 1888. Inaugural-Dissertation. gr. 8. (70 S.) Jena 888. (Pohle.) * 2 —

Graser, über Tuberculose der äusseren Weichtheile, s. Beiträge zur pathologischen Anatomie, experimentalen Pathologie und praktischen Medicin. Festschrift für F. A. von Zenker.

Graefer's Schulausgaben classischer Werke. Unter Mitwirkung mehrerer Fachmänner hrsg. von J. Neubauer. 1., 2., 4.—7., 9.—40. Heft. gr. 8. Wien 885—88, Graefer. à Heft * — 50

Inhalt:

Heft 1. Goethe, Wolfg. v., Iphigenie auf Tauris. Ein Schauspiel. Mit Einleitung und Anmerkungen von J. Neubauer. 2.—4. revid. Aufl. (XIV, 66 S.)
» 2. —— Hermann und Dorothea. Mit Einleitung und Anmerkungen von Chr. Lichtenfeld. 2.—4. Aufl. (XVI, 61 S.)
» 4. Shakespeare, William, Julius Cäsar. Ein Trauerspiel. In der Übersetzung von A. W. Schlegel hrsg. und mit Einleitung und Anmerkungen vers. von Jos. Hesch. 2. revid. Aufl. (60 S.)
» 5. Lessing, Gotth. Ephr., Minna von Barnhelm oder das Soldatenglück. Ein Lustspiel. Mit Einleitung und Anmerkungen von J. Neubauer. 2.—4. Aufl. (XII, 88 S.)
» 6. —— Laokoon oder über die Grenzen der Malerei und Poesie. Mit Einleitung und Anmerkungen von Karl Zaufer. 2. revid. Aufl. (XVI, 116 S. mit 1 Holzschn.)
» 7. Schiller, Friedr. v., die Jungfrau von Orleans. Eine romant. Tragödie. Mit Einleitung und Anmerkungen von Hans Kay. 2. verb. Aufl. (XVI, 111 S.)
» 9. —— über naive und sentimental. Dichtung. Mit Einleitung und Anmerkungen von Jos. Egger und Karl Rieger. 2. durchges. Aufl. (XVII, 134 S.)
» 10. Goethe, Wolfg. v., Götz von Berlichingen mit der eisernen Hand. Ein Schauspiel. Mit Einleitung und Anmerkungen hrsg. von H. Emsche. 2. Aufl. (XVI, 94 S.)
» 11. —— Torquato Tasso. Ein Schauspiel. Mit Einleitung und Anmerkungen von J. Neubauer. 2. Aufl. (XIII, 90 S.)
» 12. Schiller, Friedr. v., Wilhelm Tell. Ein Schauspiel. Mit Einleitung und Anmerkungen von Fr. Prosch. 2. durchges. Aufl. (XVI, 95 S.)
» 13. —— Maria Stuart. Ein Trauerspiel. Mit Einleitung und Anmerkungen von E. Mäder. 3. Aufl. (XII, 114 S.)

Graeser's Schulausgaben classischer Werke ꝛc.

		ℳ Pf.
Heft 14.	Klopstock's Oden in Auswahl. Mit Einleitung und Anmerkungen von Adf. Lichtenheld. (XII, 88 S.)	
" 15.	Shakespeare, William, Macbeth. Ein Trauerspiel. In der Übersetzung von L. Tieck, hrsg. und mit Einleitung und Anmerkungen verl. von Vict. Langhans. (XX, 76 S.)	
" 16.	Lessing, Ghold. Ephr., Emilia Galotti. Ein Trauerspiel. Mit Einleitung und Anmerkungen von A. Redhann. (XVI, 76 S.); 2. Aufl. (XIV, 72 S.)	
" 17.	Kleist, Heinr. v., die Hermannsschlacht. Ein Drama in 5 Aufzügen. Mit Einleitung und Anmerkungen von Adf. Lichtenheld. (XIII, 95 S.)	
" 18.	Schiller's Gedichte. Ausgewählt, einbegleitet und erläut. von Ambros Mayr. (X, 134 S.)	
" 19.	Lessing, Ghold. Ephr., Nathan der Weise. Ein Drama. Mit Einleitung und Anmerkungen von Frz. Prosch. (XVIII, 141 S.)	
" 20.	Schiller, Friedr. v., die Braut von Messina oder die feindlichen Brüder. Ein Trauerspiel mit Chören. Mit Einleitung und Anmerkungen von J. Tröscher. (XVI, 96 S.)	
" 21.	Goethe, Wolfg. v., Dichtung und Wahrheit. In Auswahl. Mit Einleitung und Anmerkungen von Leo Smolle. (XIV, 62 S.)	
" 22.	Wieland's Oberon. Ein ep. Gedicht. Mit Einleitung und Anmerkungen von R. Hanke. (XV, 180 S.)	
" 23.	Lessing, Ghold. Ephr., Miß Sara Sampson. Ein Trauerspiel in 5 Aufzügen. Mit Einleitung und Anmerkungen von J. Neubauer. (XVI, 79 S.)	
" 24.	Herder, Joh. Gisr. v., der Cid. Nach span. Romanzen besungen. Mit Einleitung und Anmerkungen von Karl Jaufer. (XII, 66 S.)	
" 25.	Körner, Thdr., Zriny. Ein Trauerspiel in 5 Aufzügen. Mit Einleitung und Anmerkungen von Karl Tomanek. (XVI, 82 S.)	
" 26.	die deutsche Heldensage. Nach Darstellungen von Uhland, Wilmar, Scherer, Rec und Khull. Mit Anmerkungen hrsg. von Frz. Prosch und Frz. Wiedenhofer. (96 S.)	
" 27.	Lessing, Ghold. Ephr., Abhandlungen über die Fabel. Mit Einleitung, Anmerkungen und Textbeilagen hrsg. von Frz. Prosch. (XVI, 124 S.)	
28.	Schiller, Friedr. v., die Räuber. Ein Schauspiel. Mit Einleitung und Anmerkungen von J. Neubauer. (XV, 124 S.)	
" 29.	Goethe's Egmont. Ein Trauerspiel. Mit Einleitung und Anmerkungen von Ludw. Blume. (XXXII, 87 S.)	
" 30. 31.	Schiller, Friedr. v., Wallenstein. Ein dramat. Gedicht. Mit Einleitung und Anmerkungen von Friedr. Bernd. (LXIV, 255 S.)	
" 32.	Collin, Heinr. Jos. v., Regulus. Eine Tragödie. Mit Einleitung und Anmerkungen von Hans Kny. (VIII, 84 S.)	
" 33.	Schiller, Friedr. v., die Verschwörung des Fiesko zu Genua. Ein republikan. Trauerspiel. Mit Einleitung und Anmerkungen von J. Neubauer. (XIX, 100 S.)	
" 34.	Voß, J. H., Luise. Ein ländl. Gedicht in 3 Idyllen. Mit Einleitung und Anmerkungen von F. Prosch. (X, 46 S.)	
" 35.	Schiller, Kabale und Liebe. Ein bürgerliches Trauerspiel. Mit Einleitung und Anmerkungen von Carl Schmidt.	
" 36.	Molière, J. B., der Geizige. Lustspiel. Ueberss., mit Einleitung und Anmerkungen von A. Mager. (VII, 60 S.)	
" 37.	Kleist, H. v., Prinz Friedrich von Homburg. Ein Schauspiel. Mit Einleitung und Anmerkungen von R. Kade. (XI, 64 S.)	
" 38.	Goethe's Reineke Fuchs. Mit Einleitung und Anmerkungen von K. Reissenberger. (XIV, 112 S.)	
" 39.	Genz, F. v., österreichische Manifeste von 1809 und 1813. Mit Einleitung und Anmerkungen hrsg. von E. Guglia. (XV, 44 S.)	
" 40.	Kleist, H. v., das Käthchen von Heilbronn oder die Feuerprobe. Großes histor. Ritterschauspiel in 5 Akten. Mit Einleitung und Anmerkungen von Adf. Lichtenheld. (XIV, 82 S.)	
3. und 8. Heft. Ebendas. 1884. à * 50 Pf., s. XVII. Bd. 2. Abthl. S. 353.		

Graeser, A., die letzten Tage König Ludwigs II. von Bayern. Nebst Lebensbeschreibung. Nach authent. Berichten hrsg. 12. (64 S. mit Porträt, sowie Abbild. der Schlösser Neuschwanstein und Herrenchiemsee.) Stuttgart 886, Levy und Müller. ** — 50**

Graesser, Charles, Chrestomathie anglaise. Choix de morceaux des meilleurs prosateurs et poëtes anglais; marqués de signés phoniques pour faciliter la prononciation, accompagnés de notes explicatives et suivis d'un vocabulaire. Vol. I. 5e édit. 8. (IV, 196 S.) Leipzig 885, Brockhaus. * 1 60
Vol. II. 2e édit. Ebendas. 1882. *ℳ 1.60.

—— grammaire complète de la langue anglaise sur un plan très-méthodique, avec de nombreux thèmes distribués dans l'ordre des règles. 1re partie. 14e—19e édit. 8. (VIII, 139 S.) Ebendas. 885—89. * 1 20

—— dass. — 2e partie. 9e—12e édit. 8. (XII, 254 S.) Ebendas. 884—89. * 2 —

——, a practical and methodical Grammar of the French language. [In 2 parts.] Part II. 8d edit. 8. (XI, 399 S.) Ebendas. 887. * 4 —
Part I. 3d edit. Ebendas. 1873. *ℳ 2.40.

Graeser, Karl, praktischer Lehrgang zur schnellen und leichten Erlernung der englischen Sprache. Nach Ahn's Methode. 1. Kursus. 14. Aufl. 8. (VIII, 121 S.) Leipzig 886, Brockhaus. * — 80
2. Kursus. 6. Aufl. Ebendas. 1884. *ℳ 1.20.

—— the simplest method of acquiring an elementary knowledge of the French language. Adapted from Ahn's elementary book. 11th edit. 8. (IV, 107 S.) Ebendas. 887. * 1 —

—— nouvelle méthode pratique et facile pour apprendre la langue anglaise. Composée d'après les principes de F. Ahn. 1er cours. 51e—66e édit. 8. (IV, 116 S.) Ebendas. 884—88. * 1 —

—— dass. — 2e cours. A. s. l. t.: Premières lectures anglaises. Précédées d'un cours méthodique et pratique de prononciation. 31e—36e édit. 8. (X, 210 S.) Ebendas. 884—89. * 1 80

—— Traduction des thèmes de la Nouvelle méthode et de la Grammaire complète de la langue anglaise. 3e édit. 8. (99 S.) Ebendas. 885. * 1 —

—— Englisches Vokabelbuch. 4000 der gebräuchlichsten engl. Wörter. Mit Bezeichnung der Aussprache. 9. Aufl. 8. (VII, 76 S.) Ebendas. 887. * — 50

Grasern Edler v. Strandwehr, Thdr. Ritter, die Festung der Zukunft als Minen-Festung. gr. 8. (39 S. mit 1 Planskizze.) Wien 886, Seidel und Sohn. * 2 40

Grashalme. Dreißig Bilder aus dem Leben Jesu. Von F. B. 8. (156 S.) Berlin 886, Prochnow. * 3 —

Grashey, über Hirndruck und Hirn-Compressibilität. gr. 8. (1 S.) Würzburg 885, Stahel'sche Universitäts-Buchh. — 15
Aus: Sitzungsberichte der physikalisch-medicinischen Gesellschaft zu Würzburg, besonders abgedruckt.

Grashey, Otto, Nachsuche auf angeschossenes Wild und Abführung der dazu geeigenschafteten Hunde. Eine prakt. Anleitung für angehende Jäger. 8. (VIII, 56 S. mit 2 Taf.) München 886, Killinger. * 1 —

Grashof, F., theoretische Maschinenlehre. [In 4 Bdn.] 8. Bd.: Theorie der Kraftmaschinen. (In 5 Lfgn.) 1.—4. Lfg. gr. 8. (8. 1—640 mit in den Text gedr. Holzschn.) Hamburg 886—88, Voss. à Lfg. *ℳ 4.—. * 16 —
1. und 2. Bd. Ebendas. 1872—83. *ℳ 42 —.

Grashoff, W., alttestamentliche Bibelstunden zur Einführung der Gemeinde in das Verständnis der Heilsgeschichte. 4. Bd.: Das Buch Josua, der Richter und Ruth. 8. (VI, 282 S.) Bremen 888, Müller's Verlag. *ℳ 2.40.; geb. * 3 20
Vgl.: Bibelstunden, alttestamentliche.

Graß, Ida, das Gedenkbuch. 16. (597 S.) (Berlin und Rostock 887, Verlag der Album-Stiftung.) Danzig, C. Hinstorff's Verlag. * 3 —
cart. ** 3 25

Graß-Klanin, v., die Association des landwirthschaftlichen Angebotes. gr. 8. (38 S.) Danzig 888, Weber. * 1 —

—— das Brennereigewerbe und die Landwirthschaft in ihren berechtigten Forderungen an die Gesetzgebung. Vortrag, gehalten in der Sitzung der General-Versammlung des Centralvereins westpreuß. Landwirthe am 20. März 1886. gr. 8. (16 S.) Ebendas. 886. * — 50

Graesse, J. G. Théodore, guide de l'amateur de porcelaines et de poteries ou collection complète des marques de fabriques de porcelaines et de poteries de l'Europe et de l'Asie. 7. édit., revue, considérablement augmentée et contenant la seule collection complète des marques du Vieux-Saxe. 8. (XI, 231 S.) Dresden 885, Schönfeld's Verlagsh. geb. * 6 —

—— Jägerbrevier. Jagdaltertümer, Weidsprüche und Jägerschreie, Jagdzeremoniell, Jagdkalender, Jägerkünste, Jägeraberglauben, Freischützsagen, Festmachen, Geschichten und Sagen guter und böser Jäger ꝛc. ꝛc. 2. Ausg. in 1 Bde. 8. (559 S.) (Wien 869,75.) Berlin 885, Parey. geb. * 7 —

Graffer, Geo., der Wald und seine Bedeutung. gr. 8. (35 S.) Kulmbach 888, Rehm. * — 50

Graßmann, Osw., der Zeichenunterricht in der Volksschule. gr. 8. (VI, 260 S.) Berlin 888, Oehmigke's Verlag. * 1 20

Graffigny, Henri de, die Luftschiffahrt und die lenkbaren Ballons. Autoris. Uebersetzung von Adph. Schulze. gr. 8. (IX, 310 S. mit zahlr. Illustr.) Leipzig 888, Reissner. * 8 —

Graeger, R., die Obstweinkunde oder Bereitung aller Arten Weine aus Beeren-, Stein- und Kernobst, als auch aus den Blüten, Blättern und Wurzeln einiger Pflanzen, sowie die Darstellung des Methes [Honigweins], des Birkenweins und des engl. Pop. 2. Aufl. gr. 8. (XIV, 121 S. mit 1 Taf., enthaltend 16 Abbild.) Weimar 886, B. F. Voigt. 2 50

Graham, Th. J., deutsch-englisches Handelscorrespondenz-Lexikon, s. Noback, F.

Graham-Otto's ausführliches Lehrbuch der Chemie. 1. Bd.: Lehrbuch der physikal. und theoret. Chemie von A. Horstmann, H. Landolt und A. Winkelmann. 3. gänzl. umgearb. Aufl. des in den früheren Aufl. von Buff, Kopp und Zamminer bearb. Werkes. (In 3 Abthl.) 1. und 2. Abthl. gr. 8. Braunschweig 885, Vieweg und Sohn.
à Abthl. *ℳ 13.—. * 26 —

Inhalt:
Abthl. 1. Winkelmann, A., physikalische Lehren. (XII, 708 S. mit zahlr. Holzst. und 1 farb. Taf.)
» 2. Horstmann, A., theoretische Chemie einschliesslich der Thermochemie. (XVIII, 732 S.)

—— dass. — 2. Bd.: Ausführliches Lehrbuch der anorganischen Chemie von A. Michaelis. Auf Grund von Otto's ausführl. Lehrbuch der Chemie neu bearb. 5. Aufl. (In 4 Abthl.) 4. Abthl. 1. Hälfte. gr. 8. (624 S. mit zahlr. in den Text gedr. Holzst. und mehreren Taf., zum Theil in Farbendr.) Ebendas. 887. * 12 —
2. Bd. 1.–3. Abthl. Ebendas. 1879—84. *ℳ 72.—.

Grahl, Otto de, s. †Wohlgemuth, W.

Grammatik, kurzgefaßte, der spanischen Sprache, mit reichhalt. Wörtersammlung und vielen Gesprächen. Ein Hülfsbuch zur leichten und schnellen Erlernung des Spanischen. 8. (88 S.) Bremen 888, Dierckſen und Wichlein. — 75

Gramont, Marschall v., Memoiren. Ein Beitrag zur Quellenkritik der französ. Geschichte im XVII. Jahrh., s. Troeger, Curt.

Granada, L. v., s. Ludwig von Granada.

Granbauer, J., die specielle Methodik des Zeichenunterrichtes, s. Handbuch der specielleu Methodik.

Grandhomme, der Kreis Höchst a. M. in gesundheitlicher und gesundheitspolizeilicher Beziehung, einschliesslich einer geschichtl. und geolog. Beschreibung desselben. gr. 8. (VII, 193 S. und 31 S. Tab.) Frankfurt a. M. 887, (Alt.) * 5 —

Grandjean, M. A., gute Unterhaltung! Humoristica. 1. Sammlung. 3. Aufl. 8. (IV, 95 S.) Wien 886, Klinast. * 1 20
2.–3. Sammlung. Ebendas. 1887—84. à *ℳ 1.20.

Grandpierre, Louis, mémoires politiques. gr. 8. (638 S.) Leipzig 888, Ch. Grandpierre. * 5 —

†Granella, Vict. [W. Tangermann], Sions Harfenklänge. 8. (IV, 203 S.) Bonn 886, Neusser. * 3 —

—— s. Tangermann, W.

Granier, F., die forstpolitischen Ziele der Gegenwart. Akadem. Antrittsrede, gehalten am 30. Juni 1887. gr. 8. (28 S.) Tübingen 887, Laupp'sche Buchh. * — 80

Granfeld, A. E., die Mehrfach-Telegraphie auf einem Drahte, s. Bibliothek, elektro-technische.

Grangier, Louis, histoire abrégée et élémentaire de la littérature française depuis son origine jusqu'à nos jours. Ouvrage rédigé d'après les meilleurs critiques et destiné tant aux gens du monde qu'aux maisons d'éducation des deux sexes. 7. édit., revue et augmentée par l'auteur. gr. 8. (X, 349 S.) Leipzig 885, Brockhaus. *ℳ 3.50.; geb. * 4 50

Granichstaedten, Emil, galante Könige. Ein Lustspielabend in 4 Abthlgn. 8. (28; 21; 23; 31 S.) Wien 888, Klinast. * 3 —

Grans, P., mein Freund in Alexandrien, s. Dilettanten-Mappe.

Gransard, A., goldene Herzen, s. Bibliothek für die reifere christliche Jugend.

Grant, Miss, Cara Roma, s. Collection of British Authors.

Grant, U. S., Memoiren. Aus dem Engl. von H. v. Wobeser. Autoris. deutsche Ausg. 2 Bde. gr. 8. (XVI, 524; X, 608 S. mit Stahlst., Facs. und Kartenskizzen.) Leipzig 886, Brockhaus.
à Bd. *ℳ 12.—. * 24 —
geb. à Bd. *ℳ 13.50. * 27 —

Grans, Emil Thdr., über die Quellengemeinschaft des mittelenglischen Gedichtes Seege oder Batayle of Troye und des mittelhochdeutschen Gedichtes vom trojanischen Kriege des Konrad von Würzburg. Inaugural-Dissertation. gr. 8. (88 S.) Leipzig 888, (Fock.) * 1 50

Grapheus, B., practica oculorum, s. Berger, A. M., und T. M. Auracher.

Graepp, L. W., die praktische Sonntagsschule in 3 Abthlgn., umfassend das religiöse Unterrichtsgebiet für Sonntagsschulen deutsch-evangel. luther. Gemeinden in Amerika. Ein Handbuch für Eltern, Sonntagsschullehrer und Kinder. 2. Abthl.: Mittelklasse. Kinder von 10—12 Jahren. Hrsg. vom evangel.-luther. Sonntagsschulverein. 12. (176 S. mit 1 Tab.) Neustadt, Ont. Canada 885. (Philadelphia, Schäfer und Koradi.)
geb. * 1 50

Grasberger, Hans, allerlei Deutsames. Bilder und Geschichten. gr. 16. (III, 360 S.) Leipzig 888, Liebeskind. * 4 —

—— Plodersam. Geistli'n-G'schichten, g'sangsweis dazält. gr. 16. (144 S.) Ebendas. 885. *ℳ 2.—.; geb. * 3 —

—— aus der ewigen Stadt. Novellen. 12. (VIII, 663 S.) Ebendas. 887. *ℳ 6.—.; geb. * * 7 —

Grasberger, Lor., Studien zu den griechischen Ortsnamen. Mit einem Nachtrag zu den griech. Stichnamen. gr. 8. (IX, 391 S.) Würzburg 888, Stahel'sche Universitäts-Buchh. * 8 —

Grasemann, Otto, ein Beitrag zur Lehre vom intrauterinen Fruchttode an der Hand einer Casuistik von 184 hierher gehörigen Fällen der Münchener königl. Universitäts-Frauenklinik aus den Jahren Ende 1883 bis Anfang 1888. Inaugural-Dissertation. gr. 8. (70 S.) Jena 888, (Pohle.) * 2 —

Graser, über Tuberculose der äusseren Weichtheile, s. Beiträge zur pathologischen Anatomie, experimentalen Pathologie und praktischen Medicin. Festschrift für F. A. von Zenker.

Graefer's Schulausgaben classischer Werke. Unter Mitwirkung mehrerer Fachmänner hrsg. von J. Neubauer. 1., 2., 4.—7., 9.—40. Heft. gr. 8. Wien 885—88, Graefer. à Heft * — 50

Inhalt:
Heft 1. Goethe, Wolfg. v., Iphigenie auf Tauris. Ein Schauspiel. Mit Einleitung und Anmerkungen von J. Neubauer. 2.—4. revid. Aufl. (XIV, 66 S.)
» 2. —— Hermann und Dorothea. Mit Einleitung und Anmerkungen von Adf. Lichtenheld. 2.—4. Aufl. (XVI, 61 S.)
» 4. Shakespeare, William, Julius Cäsar. Ein Trauerspiel. In der Übersetzung von A. W. Schlegel hrsg. und mit Einleitung und Anmerkungen vers. von Jos. Nesch. 2. revid. Aufl. (88 S.)
» 5. Lessing, Ghold. Ephr., Minna von Barnhelm oder das Soldatenglück. Ein Lustspiel. Mit Einleitung und Anmerkungen von J. Neubauer. 2.—4. Aufl. (XII, 88 S.)
» 6. —— Laokoon oder über die Grenzen der Malerei und Poesie. Mit Einleitung und Anmerkungen von Karl Jauker. 2. revid. Aufl. (XVI, 116 S. mit 1 Holzschn.)
» 7. Schiller, Friedr. v., die Jungfrau von Orleans. Eine romant. Tragödie. Mit Einleitung und Anmerkungen von Hans Kny. 2. verb. Aufl. (XVI, 111 S.)
» 9. —— über naive und sentimental. Dichtung. Mit Einleitung und Anmerkungen von Jos. Egger und Karl Rieger. 2. durchges. Aufl. (XVII, 134 S.)
» 10. Goethe, Wolfg. v., Götz von Berlichingen mit der eisernen Hand. Ein Schauspiel. Mit Einleitung und Anmerkungen hrsg. von L. Smolle. 2. Aufl. (XVI, 94 S.)
» 11. —— Torquato Tasso. Ein Schauspiel. Mit Einleitung und Anmerkungen von J. Neubauer. 2. Aufl. (XIII, 90 S.)
» 12. Schiller, Friedr. v., Wilhelm Tell. Ein Schauspiel. Mit Einleitung und Anmerkungen von Frz. Prosch. 2. durchges. Aufl. (XVI, 95 S.)
» 13. —— Maria Stuart. Ein Trauerspiel. Mit Einleitung und Anmerkungen von E. Müller. 3. Aufl. (XII, 114 S.)

Graeser's Schulausgaben classischer Werke ꝛc.

Heft 14. Klopstock's Oden in Auswahl. Mit Einleitung und Anmerkungen von Adf. Lichtenheld. (XII, 88 S.)
- 15. Shakespeare, William, Macbeth. Ein Trauerspiel. In der Übersetzung von L. Tieck, hrsg. und mit Einleitung und Anmerkungen versehen von Vict. Langhans. (XX, 76 S.)
- 16. Lessing, Ghold. Ephr., Emilia Galotti. Ein Trauerspiel. Mit Einleitung und Anmerkungen von A. Rebhann. (XVI, 76 S.); 2. Aufl. (XIV, 72 S.)
- 17. Kleist, Heinr. v., die Hermannsschlacht. Ein Drama in 5 Aufzügen. Mit Einleitung und Anmerkungen von Adf. Lichtenheld. (XIII, 95 S.)
- 18. Schiller's Gedichte. Ausgewählt, einbegleitet und erläut. von Ambros Mayr. (X, 134 S.)
- 19. Lessing, Ghold. Ephr., Nathan der Weise. Ein Drama. Mit Einleitung und Anmerkungen von Frz. Prosch. (XVIII, 141 S.)
- 20. Schiller, Friedr. v., die Braut von Messina oder die feindlichen Brüder. Ein Trauerspiel mit Chören. Mit Einleitung und Anmerkungen von J. Tröscher. (XVI, 96 S.)
- 21. Goethe, Wolfg. v., Dichtung und Wahrheit. In Auswahl. Mit Einleitung und Anmerkungen von Leo Smolle. (XIV, 62 S.)
- 22. Wieland's Oberon. Ein ep. Gedicht. Mit Einleitung und Anmerkungen von R. Hanke. (XV, 180 S.)
- 23. Lessing, Ghold. Ephr., Miß Sara Sampson. Ein Trauerspiel in 5 Aufzügen. Mit Einleitung und Anmerkungen von J. Neubauer. (XVI, 79 S.)
- 24. Herder, Joh. Gtfr. v., der Cid. Nach span. Romanzen besungen. Mit Einleitung und Anmerkungen von Karl Jaufer. (XII, 96 S.)
- 25. Körner, Thdr., Zriny. Ein Trauerspiel in 5 Aufzügen. Mit Einleitung und Anmerkungen von Karl Tomaneh. (XVI, 82 S.)
- 26. die deutsche Heldensage. Nach Darstellungen von Uhland, Bilmar, Scherer, Rieh und Rhull. Mit Anmerkungen hrsg. von Frz. Prosch und Frz. Wiedenhofer. (96 S.)
- 27. Lessing, Ghold. Ephr., Abhandlungen über die Fabel. Mit Einleitung, Anmerkungen und Textbeilagen hrsg. von Frz. Prosch. (XVI, 124 S.)
- 28. Schiller, Friedr. v., die Räuber. Ein Schauspiel. Mit Einleitung und Anmerkungen von J. Neubauer. (XV, 134 S.)
- 29. Goethe's Egmont. Ein Trauerspiel. Mit Einleitung und Anmerkungen von Ludw. Blume. (XXXII, 87 S.)
- 30. 31. Schiller, Friedr. v., Wallenstein. Ein dramat. Gedicht. Mit Einleitung und Anmerkungen von Friedr. Bernd. (LXIV, 255 S.)
- 32. Collin, Heinr. Jos. v., Regulus. Eine Tragödie. Mit Einleitung und Anmerkungen von Hans Kny. (VIII, 84 S.)
- 33. Schiller, Friedr. v., die Verschwörung des Fiesko zu Genua. Ein republikan. Trauerspiel. Mit Einleitung und Anmerkungen von J. Neubauer. (XIX, 100 S.)
- 34. Voß, J. H., Luise. Ein ländl. Gedicht in 3 Idyllen. Mit Einleitung und Anmerkungen von F. Prosch. (X, 46 S.)
- 35. Schiller, Kabale und Liebe. Ein bürgerliches Trauerspiel. Mit Einleitung und Anmerkungen von Carl Schmidt.
- 36. Molière, J. B., der Geizige. Lustspiel. Uebers., mit Einleitung und Anmerkungen von A. Mager. (VII, 60 S.)
- 37. Kleist, H. v., Prinz Friedrich von Homburg. Ein Schauspiel. Mit Einleitung und Anmerkungen von R. Kade. (XI, 64 S.)
- 38. Goethe's Reineke Fuchs. Mit Einleitung und Anmerkungen von K. Neissenberger. (XIV, 112 S.)
- 39. Genz, F. v., österreichische Manifeste von 1809 und 1813. Mit Einleitung und Anmerkungen hrsg. von E. Guglia. (XV, 44 S.)
- 40. Kleist, H. v., das Käthchen von Heilbronn oder die Feuerprobe. Großes histor. Ritterschauspiel in 5 Akten. Mit Einleitung und Anmerkungen von Adf. Lichtenheld. (XIV, 82 S.)

8. und 8. Heft. Ebendas. 1884. à * 50 Pf., s. XVII. Bd. 2. Abthl. S. 563.

Graeser, A., die letzten Tage König Ludwigs II. von Bayern. Nebst Lebensbeschreibung. Nach authent. Berichten hrsg. 12. (64 S. mit Porträt, sowie Abbild. der Schlösser Neuschwanstein und Herrenchiemsee.) Stuttgart 886, Levy und Müller. ** — 50

Graesser, Charles, Chrestomathie anglaise. Choix de morceaux des meilleurs prosateurs et poëtes anglais; marqués de signes phoniques pour faciliter la prononciation, accompagnés de notes explicatives et suivis d'un vocabulaire. Vol. I. 5e édit. 8. (IV, 196 S.) Leipzig 885, Brockhaus. * 1 60
Vol. II. 3e édit. Ebendas. 1882. *ℳ 1.60.

—— **grammaire** complète de la langue anglaise sur un plan très-méthodique, avec de nombreux thèmes distribués dans l'ordre des règles. 1re partie. 14e—19e édit. 8. (VIII, 139 S.) Ebendas. 885—89. * 1 20

—— dass. — 2e partie. 9e—12e édit. 8. (XII, 264 S.) Ebendas. 884—89. * 2 —

—— a practical and methodical **Grammar** of the French language. [In 2 parts.] Part II. 3d edit. 8. (XI, 399 S.) Ebendas. 887. * 4 —
Part I. 3d edit. Ebendas. 1873. *ℳ 2.40.

Graeser, Karl, praktischer Lehrgang zur schnellen und leichten Erlernung der englischen Sprache. Nach Ahn's Methode. 1. Kursus. 14. Aufl. 8. (VIII, 121 S.) Leipzig 886, Brockhaus. * — 80
2. Kursus. 6. Aufl. Ebendas. 1884. *ℳ 1.20.

—— the simplest **method** of acquiring an elementary knowledge of the French language. Adapted from Ahn's elementary book. 11th edit. 8. (IV, 107 S.) Ebendas. 887. * 1 —

—— nouvelle **méthode** pratique et facile pour apprendre la langue anglaise. Composée d'après les principes de F. Ahn. 1er cours. 51e—66e édit. 8. (IV, 116 S.) Ebendas. 884—88. * 1 —

—— dass. — 2e cours. A. s. l. t.: Premières lectures anglaises. Précédées d'un cours méthodique et pratique de prononciation. 31e—36e édit. 8. (X, 210 S.) Ebendas. 884—89. * 1 80

—— **Traduction** des thèmes de la Nouvelle méthode et de la Grammaire complète de la langue anglaise. 3e édit. 8. (99 S.) Ebendas. 885. * 1 —

—— Englisches **Vokabelbuch**. 4000 der gebräuchlichsten engl. Wörter. Mit Bezeichnung der Aussprache. 9. Aufl. 8. (VII, 76 S.) Ebendas. 887. * — 50

Grasern Edler v. Strandwehr, Thdr. Ritter, die Festung der Zukunft als Minen-Festung. gr. 8. (39 S. mit 1 Planskizze.) Wien 886, Seidel und Sohn. * 2 40

Grashalme. Dreißig Bilder aus dem Leben Jesu. Von F. B. 8. (156 S.) Berlin 886, Prochnow. * 3 —

Grashey, über Hirndruck und Hirn-Compressibilität. gr. 8. (1 S.) Würzburg 885, Stahel'sche Universitäts-Buchh. — 15
Aus: Sitzungsberichte der physikalisch-medicinischen Gesellschaft zu Würzburg, besonders abgedruckt.

Grashey, Otto, Nachsuche auf angeschossenes Wild und Abführung der dazu geeigenschafteten Hunde. Eine prakt. Anleitung für angehende Jäger. 8. (VIII, 56 S. mit 2 Taf.) München 886, Killinger. * 1 —

Grashof, F., theoretische Maschinenlehre. [In 4 Bdn.] 3. Bd.: Theorie der Kraftmaschinen. (In 5 Lfgn.) 1.—4. Lfg. gr. 8. (S. 1—640 mit in den Text gedr. Holzschn.) Hamburg 886—88, Voss. à Lfg. *ℳ 4.—. * 16 —
1. und 2. Bd. Ebendas. 1872—83. *ℳ 49 —.

Grashoff, W., alttestamentliche Bibelstunden zur Einführung der Gemeinde in das Verständnis der Heilsgeschichte. 4. Bd.: Das Buch Josua, der Richter und Ruth. 8. (VI, 282 S.) Bremen 886, Müller's Verlag. *ℳ 2.40.; geb. * 3 20
Vgl.: Bibelstunden, alttestamentliche.

Graß, Ida, das Gebenkbuch. 16. (397 S.) (Berlin und Rostock 887, Verlag der Album-Stiftung.) Danzig, C. Hinstorff's Verlag. * 3 —
cart. ** 3 25

Graß-Klanin, v., die Association des landwirthschaftlichen Angebotes. gr. 8. (33 S.) Danzig 888, Weber. * 1 —

—— das Brennereigewerbe und die Landwirthschaft in ihren berechtigten Forderungen an die Gesetzgebung. Vortrag, gehalten in der Sitzung der General-Versammlung des Centralvereins westpreuß. Landwirthe am 20. März 1886. gr. 8. (16 S.) Ebendas. 886. * — 50

Graesse, J. G. Théodore, guide de l'amateur de porcelaines et de poteries ou collection complète des marques de fabriques de porcelaines et de poteries de l'Europe et de l'Asie. 7. édit., revue, considérablement augmentée et contenant la seule collection complète des marques du Vieux-Saxe. 8. (XI, 231 S.) Dresden 885, Schönfeld's Verlagsh. geb. * 6 —

—— Jägerbrevier. Jagdtattersümer, Weidsprüche und Jägerschreie, Jagdzeremoniell, Jagdkalender, Jägerkünste, Jägeraberglauben, Freischützsagen, Festmachen, Geschichten und Sagen guter und böser Jäger ꝛc. ꝛc. 2. Ausg. in 1 Bde. 8. (559 S.) (Wien 869,75.) Berlin 885, Parey. geb. * 7 —

Grasser, Geo., der Wald und seine Bedeutung. gr. 8. (35 S.) Kulmbach 888, Rehm. * — 50

Graßmann, Osw., der Zeichenunterricht in der Volksschule. gr. 8. (VI, 260 S.) Berlin 888, Oehmigke's Verlag. * 1 20

Graßmann, R., biblische Geschichte des Alten Testamentes zum Gebrauch für Schulen. 8. (194 S. mit 2 Karten und mehreren Abbild.) Stettin 885, Graßmann. * — 80

—— biblische Geschichte für Städtschulen. 12. Aufl. gr. 8. (362 S. mit 2 Karten.) Ebendas. 885. * — 80

Gratian, kurzer Bericht über die Erscheinungen und Wunder „Unserer Lieben Frau von Lourdes" mit einem Anhang von Gebeten. 2. Aufl. 16. (29 S.) Freiburg i. Br. 885, Herder'sche Verlagsh. * — 15

Gratiarum actio post missam. 8. Aufl. qu. Fol. (2 Bl.) Kempten 888, Kösel'sche Buchh. 30 Pf.; auf Pappe * — 50

Gratulant, der kleine. Ein Wunschbuch für Kinder. Enthaltend Glückwünsche zum Jahreswechsel, zu Geburts- und Namenstagen, Hochzeitswünsche, Schulreden und andere Gelegenheitsdichtungen in Poesie und Prosa. Zuletzt ein Anhang: Nachrufe an Verstorbene und Stammbuch oder Gedenkblätter. 4. gänzl. umgearb. und gänzl. verm. Aufl. 16. (VIII, 122 S.) Wien 888, Daberkow. * — 50

Gratulationsbuch, neuestes und vollständigstes Wiener, enthaltend über 400 Neujahrs-, Namenstags-, Geburtstags- und Weihnachtswünsche in Versen und Briefen. Auch Wünsche zu verschiedenen Anlässen in deutscher und französ. Sprache. Patriot. Gelegenheitsgedichte, nebst einer Auswahl heiterer Gedichte, sowie Scherzräthsel ꝛc., hrsg. von L. Kinderfreund. 5. gänzl. umgearb. Aufl. 12. (IV, 160 S.) Wien 886, M. Stern. * — 80

Gratz, Beiträge zur Geschichte der Erziehung der Waisen, verlassener und verwahrloster Kinder unter besond. Berücksicht. der Frage: Anstalts- oder Familienerziehung? nebst einem Anhang: Uebersicht der Entwickelung der Waisensache in Düsseldorf während des 10jähr. Zeitraumes von 1876/77 bis 1885/86. gr. 8. (65 S.) Düsseldorf 888, Voß und Comp. * 1 —

Gratz, H., Geschichte der Juden von den ältesten Zeiten bis auf die Gegenwart. Aus den Quellen neu bearb. 8. Bd. A. u. d. T.: Geschichte der Judäer von dem Tode Juda Makkabi's bis zum Untergange des jüdäischen Staates. 4. verb. und stark verm. Aufl. gr. 8. (XII, 857 S. mit 1 Taf.) Leipzig 888, Leiner. *ℳ 11.—.; geb. ** 13 50

1., 2., 4.—11. Bd. Ebendas. 1870—81. *ℳ 84.—.

—— volksthümliche Geschichte der Juden in 3 Bdn. 1.—22. Heft oder 1. und 2. Bd. gr. 8. Ebendas. 887,88. [1. Bd. (VI, 716 S.) *ℳ 7.50.; geb. *ℳ 9.50.; 2. Bd. (712 S.) *ℳ 7.70.; geb. *ℳ 9.50.] à Lfg. * 70 Pf. * 15 40 geb. * 19 —

Gratz, Josephine, die Germanisirung unserer Frauenmoden! Vortrag, gehalten im großen Rathhaussaale zu Karlsruhe am 31. März 1886. gr. 8. (16 S.) Karlsruhe 886, (Braun'sche Hofbuchh.) * — 50

Graetz, L., Compendium der Physik. Für Studirende. gr. 8. (XX, 326 S. mit 231 Abbild.) Wien 887, Toeplitz. * 7 —

—— die Elektricität und ihre Anwendungen zur Beleuchtung, Kraftübertragung, Metallurgie, Telephonie und Telegraphie. Für weitere Kreise dargestellt. 2. verm. und verb. Aufl. gr. 8. (XIV, 419 S. mit 365 Abbild.) Stuttgart 885, Engelhorn. * 7 —

Gratz, Laur. Clem. de, euchologium graeco-latinum, complectens pias preces, meditationes hymnosque sacros. In usum juventutis literaram studiosae. Edit. III. 12. (V, 175 S. mit 1 Stahlst.) Kempten 885, Kosel'sche Buchh. * 1 —

Gratz, Moritz, Lasset die Kindlein zu mir kommen! Ein Religionsbüchlein für die mittleren Classen der evangel. Volksschule. 3. verb. Aufl. 16. (56 S.) Klausenburg 887, (Lehmann und Balde.) geb. — 50

Graetzel, P., de pactionum inter graecas civitates factarum ad bellum pacemque pertinentium appellationibus formulis ratione, s. Dissertationes philologae Halenses.

Grätzer, Eugen, über die Unterbindung der grossen Schenkel-Gefässe. Inaugural-Dissertation. 8. (26 S.) Erlangen 888. (Leipzig, Fock.) * — 60

Grätzer, J., die Gesundheits-Verhältnisse Breslau's in der Zählungsperiode 1881/85, nebst einem Beitrage zur Hygiene und Medicinal-Statistik der Stadt. gr. 8. (63 S. mit 16 Tab. und 1 Stadt-Plane.) Breslau 886, Schottländer. * 1 —

—— die Thätigkeit der Ortskrankenkassen und die Betriebskrankenkassen in Breslau während des J. 1885. gr. 8. (15 S. mit 1 Tab.) Ebendas. 886. * — 50

Aus: Die Gesundheits-Verhältnisse Breslau's 1881/85, besonders abgedruckt.

Grau, H., das Körperzeichnen in der Schule. Bemerkungen zu dem Aufsatze des Herrn Seminarlehrer Geisler im Jahrg. 1886 der Zeitschrift des Vereines deutscher Zeichenlehrer. gr. 8. (30 S.) Stade 887, Pockwitz. — 60

Aus: Zeitschrift des Vereines deutscher Zeichenlehrer, besonders abgedruckt.

Grau, Rud. Friedr., über J. G. Hamanns Stellung zu Religion und Christentum. Vortrag, am 21. Juni 1888, dem 100jähr. Todestage Hamanns in Königsberg i. Pr. gehalten. gr. 8. (24 S.) Gütersloh 888, Bertelsmann. * — 40

Aus: Beweis des Glaubens, besonders abgedruckt.

—— das Selbstbewußtsein Jesu. gr. 8. (XVI, 393 S.) [Nördlingen 887.] München, Beck'sche Verlagsh. *ℳ 7.—.; geb. ** 8 80

Graubner, ein Beitrag zur Lebensgeschichte Martin Rinckarts. gr. 8. (75 S.) Eilenburg 887, (Becker.) 1 20

Graudenz, Heinr., ein Genrebild aus dem schwedischen Alltagsleben. Autographie von Martha Weidling. 8. (82 S.) Berlin 886, (Conrad.) * 2 —

Graue, G., Festpredigt am 90. Geburtstage Sr. Maj. des Kaisers Wilhelm in der St. Jakobikirche zu Chemnitz gehalten. gr. 8. (12 S.) Chemnitz 887, May's Buchh. — 25

—— Festrede zur Feier des 70jährigen Geburtstages des deutschen Reichskanzlers Sr. Durchl. des Fürsten Otto v. Bismarck-Schönhausen, gehalten bei dem Festkommers der vereinigten Nationalliberalen und Conservativen zu Chemnitz am 31. März 1885. gr. 8. (15 S.) Ebendas. 885. * — 25

—— der Kampf um's Dasein in der Völkerwelt. Ein Vortrag. 8. (20 S.) Ebendas. 888. * — 30

Graue, H., Gott will, daß allen Menschen geholfen werde. Festpredigt, gehalten bei der 3. Jahresfeier des Allgemeinen evangelisch-protestant. Missionsvereins am 1. Juni 1887 zu Braunschweig. gr. 8. (12 S.) Berlin 887, Haack. — 30

Graul, Rich., Bilderatlas zur Einführung in die Kunstgeschichte. Schulausg. der kunsthistor. Bilderbogen. gr. 4. (104 S. mit eingedr. Holzschn.) Leipzig 888, Seemann. cart. * 3 60

—— Einführung in die Kunstgeschichte. Textbuch zur Schulausg. der kunsthistor. Bilderbogen. gr. 8. (VIII, 112 S. mit eingedr. Holzschn.) Ebendas. 887. geb. * 1 40

—— Ant. J. Gros, s. XVII. Bd. 1. Abthl. S. 924.

—— die antiken Porträtgemälde aus den Grabstätten des Fajum. Verb. Abdruck aus der Zeitschrift für bildende Kunst, mit einem Anhange von O. Donner v. Richter. gr. 4. (VI, 28 S. mit 2 Heliogravüren und 7 Textillustr.) Leipzig 888, Seemann. cart. * 4 —

Graun, der Tod Jesu, s. Rode's, G., Textbibliothek.

Graus, Joh., die katholische Kirche und die Renaissance. gr. 8. (39 S.) Graz 885. (Freiburg i. Br. 886, Herder'sche Verlagsh.) * — 50

Aus: Kirchenschmuck, besonders abgedruckt.

—— die katholische Kirche und die Renaissance. 2. erweit. Aufl. Lex.-8. (80 S.) (Ebendas.) 888. * 1 25

Graunvogl's, Ed. v., Nachlass. Gesammelt und veröffentlicht von Carl Bojanus sen. gr. 8. (203 S.) Berlin 887, (Janke.) * 2 —

Aus: Zeitschrift des Berliner Vereins homöopathischer Aerzte, besonders abgedruckt.

Gräve, A., die Grundsätze der Herbart-Zillerschen Schule für die methodische Durcharbeitung des Unterrichtsstoffes und ihre Würdigung vom Standpunkte der Praxis. gr. 8. (56 S.) Bielefeld 886, Velhagen und Klasing. * — 60

—— Präparationen zur Behandlung deutscher Musterstücke in der Volksschule. Im Anschluß an das Deutsche Lesebuch. Ausg. A, B und C. Mittelstufe. [3. und 4. Schuljahr.] gr. 8. (VII, 98 S. mit Bildern von Gabriel und Supprian.) Ebendas. 885. * 1 20

—— dass. — 2. Aufl. gr. 8. (X, 144 S. mit Bildern von Gabriel und Supprian.) Ebendas. 888. * 1 60

—— dass. — Oberstufe. [5. und 6. Schuljahr. 2. Klasse einer sechsklass. Schule.] gr. 8. (VII, 135 S. mit Bildern von Gabriel und Supprian.) Ebendas. 886. * 1 60

—— dass. — Oberstufe II. [7. und 8. Schuljahr. 1. Klasse einer sechsklass. Schule.] gr. 8. (XI, 280 S. mit Bildern von Gabriel und Supprian.) Ebendas. 887. * 3 —

Gravé, Heinr., hydrologische Studien. 1. Heft. gr. 8. (62 S. mit 4 Taf.) Wien 887, Hölder. * 1 40

Gravelius, H., fünfstellige logarithmisch-trigonometrische Tafeln für die Decimaltheilung der Quadranten, mit ausführl. Tafeln zum Übergang von der neuen Theilung der Quadranten in die alte und umgekehrt, nebst vierstell. Tafeln der Zahlenwerthe der trigonometr. Functionen, sowie gewöhnl. Logarithmentafeln und Quadrattafeln. Mit einem Vorworte von W. Foerster. Lex.-8. (XVI, 203 S.) Berlin 886, G. Reimer. cart. * 6 —

Gravelot, H., und C. N. Cochin, Ikonographie, s. Meister, alte.

Gravenhorst, C. J. H., der praktische Imker. Lehrbuch der rationellen Bienenzucht auf beweg. und unbeweg. Waben. 4. verm. und verb. Aufl. gr. 8. (IV, 280 S. mit 111 Orig.-Abbild. in Holzschn. und 1 Titelbilde.) Braunschweig 887, Schwetschke und Sohn. *ℳ 4.—; geb. * 5 —

Gravenhorst, Herm. Adf. Heinr. Gordian, Evangelienpredigten für die Sonn- und Festtage des Kirchenjahres, nebst einigen Predigten bei besonderen Gelegenheiten. Mit Vorwort von Meinhold. Hrsg. von C. F. Nachtigal. gr. 8. (IV, 472 S.) Stendal 884. (Leipzig, Buchh. des Vereinshauses.) * 5 —

Gravenkamp, G., Harmonien zum Gesangbuch der Diözese Münster. 3. verb. Aufl. qu. gr. 4. (III, 100 S.) Münster 888, H. Schöningh. *ℳ 3.60.; geb. * 4 50

Graveur-Zeitung. Hrsg. vom Deutschen Graveur-Verein zu Berlin. 10.—13. Jahrg. 1885—1888. à Jahrg. 4 Nrn. (à Nr. 1—1½ Bog. mit Kunstbeilagen.) gr. 4. Berlin, (Wasmuth.) à Jahrg. * 15 —

Grawinkel, C., s. Thompson, S. P., die dynamoelektrischen Maschinen.

—— und K. Strecker, Hilfsbuch für die Elektrotechnik. Unter Mitwirkung von H. Görz, F. Goppelsroeder, G. Loebbecke, E. Pirani, M. Seyffert bearb. und hrsg. gr. 8. (XX, 544 S. mit zahlr. Abbild.) Berlin 888, Springer. geb. * 12 —

Gray, M., der Dekan von Belminster, s. Collection Spemann.

—— the silence of Dean Maitland, s. Collection of British Authors.

Gray, Thomas, Bemerkungen über das Strassenrecht auf See für Kapitaine, Steuerleute und Matrosen der Handelsmarine. Mit ausdrückl. Genehmigung des Verf. nach der 4. engl. Ausg. übers. von W. v. Freeden. gr. 8. (XIII, 113 S.) Oldenburg (885)886, Schulze'sche Hofbuchh. * 4 —
geb. * 5 —

Graz. Statist. Bericht über die wichtigsten demograph. Verhältnisse. Verfasst von V. v. Plazer. Lex.-8. (46 S.) Wien 887, C. Gerold's Sohn, Verlag. * 1 60
Aus: Städtebuch, österreichisches, besonders abgedruckt.

—— in der Westentasche. Mit Eisenbahn-Fahrordnung Sommer 1888. 128. (232 S.) Graz 888, Pechel. * — 25

Grazie, M. E. delle, Gedichte. Neue Ausg. 16. (VII, 200 S.) Wien 885, Konegen. * 1 40

—— Hermann. Deutsches Heldengedicht in 12 Gesängen. 2. vielfach verb. Aufl. gr. 8. (VIII, 381 S.) Ebendas. 885. * 4 —

—— Saul. Tragödie in 5 Acten. gr. 8. (III, 132 S.) Ebendas. 885. * 1 80

—— die Zigeunerin. Eine Erzählung aus dem ungar. Haideleande. 8. (127 S.) Ebendas. 885. * 1 40

Grebe, C., Gebirgskunde, Bodenkunde und Klimalehre in ihrer Anwendung auf Forstwirthschaft. 4. verb. Aufl. gr. 8. (XII, 316 S.) Berlin 886, Parey. geb. * 6 —

Grechen, Mathias, gynäkologische Studien und Erfahrungen. gr. 8. (100 S. mit 2 Taf.) Neuwied 888, Heuser's Verlag. 2 70
Aus: Frauenarzt, besonders abgedruckt.

Gredler, P. Vinc., zur Conchylien-Fauna von China. Lex.-8. (8 S. mit 1 Steint.) Wien 887, Hölder. * 1 60
Aus: Annalen des k. k. naturhistorischen Hofmuseums, besonders abgedruckt.

—— dass. — VIII. Stück. gr. 8. (19 S.) Bozen 885, (Wohlgemuth.) * — 40
Die übrigen Abhandlungen sind in verschiedenen Zeitschriften publicirt.

Grebt, N., Sagenschatz des Luxemburger Landes. Lex.-8. (668 S.) Luxemburg 885, (Bück.) * 7 50

Greef, A., lexicon Taciteum, s. Gerber, A.

Greef, Wilh., Auswahl von Liedern, s. Erk, L.

—— Chorlieder, heitere und ernste, für Gymnasien und andere höhere Schulen. 1. Heft, 66 Lieder enthaltend. 9. verb. Aufl. qu. gr. 8. (48 S.) Essen 888, G. D. Bädeker. * — 50

—— Liederhain. Sammlung ausgewählter Lieder im Volkstone für Jung und Alt, zunächst für Schulen. 13. [Ster.-]Aufl. 8. (IV, 80 S.) Ebendas. 887. * — 40

—— Liederkranz, s. Erk, L.

—— geistliche Männerchöre, alte und neue, für Freunde des ernsten Männergesanges. 2. Heft. [Mit Berücksicht. der kirchl. Feste.] 133 Gesangnummern [71 Orig.-Kompositionen] enth. 2. Aufl. qu. gr. 8. (96 S.) Essen 885, G. D. Bädeker. * 1 —
1. Heft. Ebendas. 1881. * 50 Pf.

—— Männerlieder, alte und neue, für Freunde des mehrstimmigen Männergesanges. 1.—3. und 10. Heft. qu. 8. (à Heft 32 S.) Ebendas. à Heft * — 30

Inhalt:
Heft 1. 34 Lieder. 26. [Ster.-]Aufl. 886.
" 2. 22 Lieder. 19. Aufl. 885.
" 3. 30 Lieder. 13. Aufl. 885.
" 10. 20 Lieder. 6. Aufl. 886.
4.—9., 11. und 12. Heft. Ebendas. 1874—83. à * 30 Pf.

—— Sängerhain, } s. Erk, L.
—— Singvögelein, }

Greeff, Ad., die Stirn-Muskulatur des Menschen. Inaugural-Dissertation. gr. 8. (32 S. mit 1 Taf.) Tübingen 888, (Moser.) * 1 —

Greely, Adph. W., drei Jahre im hohen Norden. Die Lady Franklin-Bai-Expedition in den J. 1881—1884. Einzig autoris. deutsche Ausg. Aus dem Engl. von Rhold. Teuscher. gr. 8. (XXVIII, 539 S. mit zahlreichen Illustr., nebst Karten und Plänen.) Jena 887, Costenoble. *ℳ 12.—.; geb. * 14 —

Green, Evelyn Everett, meine Großmutter. Aus dem Engl. Deutsche autoris. Ausg. von Marie Morgenstern. 8. (VII, 339 S.) Basel 887, Schneider. *ℳ 3.20.; geb. * 4 20

Greenwood, Ellis, and Romulus Vögler, german grammar. 8. (XII, 351 S. mit 1 lithogr. Schrifttaf.) Hamburg 885, O. Meissner's Verlag. geb. 4 50
[Schlüssel dazu] Key. (IV, 83 S.) 1 50

Greeven, O., eine erzbischöfliche Studie über das Meßopfer, s. Streitschriften, freundschaftliche.

Greff, Nik., das Leben des heil. Franciscus Xaverius, Apostels von Indien und Japan. Neu bearb. für das deutsche Volk.

8. (221 S. mit 3 Illustr. und 1 Karte: Reisen des heil. Franciscus Laverius.) Einsiedeln 885, Benziger und Comp. 1 50
geb. 2 —

Greger, Carl, Sammlung 2-, 3- und 4stimmiger Lieder zunächst für die Schulen der Franckischen Stiftungen. 1. Abtl. 5. Aufl. gr. 8. (71 S.) Halle 885, Buchh. des Waisenhauses. * — 90
2. Abtl. Ebendas. 1872. *ℳ 1.—.

Greger, José, die Prov. Buenos Aires in der Argentinischen Republik [Südamerika]. 8. (53 S. mit eingedr. Abbild.) Basel 885, Birkhäuser. * — 50

Gregor VII. der Heilige. Ein Lebensbild, s. Schneider, L. M.

—— und Heinrich IV. Kritische Beleuchtung der Schrift: Heinrich IV. und Gregor VII. von Wilh. Martens. Von Hans Wistulanus. 8. (63 S.) Danzig 888, Dr. B. Lehmann'sche Buchh. * 1 —

Gregorii I. papae registrum epistolarum, } s. Monumenta Germaniae historica.
Gregorii Turonensis opera, }

Gregorius-Blatt. Organ für kathol. Kirchenmusik der Rheinprovinz und Westfalen, zugleich Organ der Cäcilien-Vereine in der Erzdiöcese Cöln und den Diöcesen Hildesheim, Mainz, Münster, Osnabrück, Paderborn und Trier. Redact.: H. Böckeler. 10. Jahrg. 1885. 12 Nrn. (à Nr. 1—1½ Bog.) Mit Gratis-Beilage: Gregoriusbote. gr. 4. Aachen, Jacobi und Comp. * 2 —

—— dass. — Organ für kathol. Kirchenmusik. Hrsg. von H. Böckeler. 11. und 12. Jahrg. 1886 und 1887. à Jahrg. 12 Nrn. (à Nr. 1—1½ Bog.) Mit Gratis-Beilage: Gregoriusbote. gr. 4. Ebendas. à Jahrg. * 2 —

—— dass. — 13. Jahrg. 1888. 12 Nrn. (à Nr. 1—1½ Bog.) Mit Gratis-Beilage: Gregoriusbote. gr. 4. Düsseldorf, Schwann. * 2 —

Gregoriusbote für katholische Kirchensänger. Gratis-Beilage zum „Gregorius-Blatt, Organ für kathol. Kirchenmusik". Redact.: H. Böckeler. 2. Jahrg. 1885. 12 Nrn. (Bog.) gr. 4. Aachen, Jacobi und Comp. * 1 20

—— dass. — Redact.: W. Schönen. 3. und 4. Jahrg. 1886 und 1887. à Jahrg. 12 Nrn. (Bog.) gr. 4. Ebendas. à Jahrg. * 1 20

—— dass. — 5. Jahrg. 1888. 12 Nrn. (Bog.) gr. 4. Düsseldorf, Schwann. * — 60

Gregorovius, Ferd., die Insel Capri. Idylle vom Mittelmeer. 2. Aufl. 12. (VI, 88 S.) Leipzig 885, Brockhaus. cart. * 1 80

—— Geschichte der Stadt Rom im Mittelalter. Vom V. bis zum XVI. Jahrh. 4. verb. Aufl. 1. Bd. gr. 8. (IX, 488 S.) Stuttgart 886, Cotta'sche Buchh. Nachf. * 9 —
2.—8. Bd. Ebendas. 1879—81. *ℳ 74.50.

—— kleine Schriften zur Geschichte und Cultur. 1. und 2. Bd. 8. Leipzig, Brockhaus. à Bd. *ℳ 5.50. * 11 —
geb. à Bd. *ℳ 6.50. * 13 —

Inhalt:
Bd. 1. Sardes. — Hat Alarich die Nationalgötter Griechenlands zerstört? — Mirabilien der Stadt Athen. — Aus der Landschaft Athens. — Die Münzen Alberichs, des Fürsten und Senators der Römer. — Gumppenbergs Bericht vom Sacco di Roma. — Römische Bürgerbriefe seit dem Mittelalter. (VII, 323 S.) 887.
Bd. 2. Eine Weltchronik in Bildern. (Mit 1 Taf.) — Die beiden Crivelli, baierische Gesandte in Rom im 17. Jahrh. — Neues Leben in Corsika. — Die Brüder v. Humboldt. — Fünf Tage vor Mexiko. — Segesta, Selinunt und der Monte Cuccio. — Der Umbau Roms. (VII, 315 S.) 888.

—— Wanderjahre in Italien. 3. Bd.: Siciliana. Wanderungen in Neapel und Sicilien. 6. Aufl. 8. (VII, 352 S.) Ebendas. 888. *ℳ 5.50.; geb. * 6 50
1., 2., 4. und 5. Bd. Ebendas. 1880—83. à *ℳ 5.50.; geb. *ℳ 6.50.

—— s. Meli, G., Lieder.

†Greif, Mart. [F. H. Frey], Gedichte. 4. durchgeseh. und stark verm. Aufl. 8. (XX, 431 S.) Stuttgart 886, Cotta'sche Buchh. Nachf. *ℳ 4.—.; geb. * 5 —

†Greif, Mart. [F. H. Frey], Heinrich der Löwe. Schauspiel in 5 Akten. 8. (VI, 159 S.) Stuttgart 887, Cotta'sche Buchh. Nachf. * 2 50

—— die Pfalz im Rhein. Schauspiel in 5 Akten. 8. (V, 117 S.) Ebendas. 887. * 2 —

Greif, W., die mittelalterlichen Bearbeitungen der Trojanersage, s. Ausgaben und Abhandlungen aus dem Gebiete der romanischen Philologie.

Greifeld, Adf., de Andriae Terentianae gemino exitu. Dissertatio inauguralis philologica. gr. 8. (43 S.) Halis Sax. 886. (Berlin, Mayer und Müller.) * 1 20

Greiff, M., Sachregister, s. Entwurf eines bürgerl. Gesetzbuches für das Deutsche Reich.

Greiffenhagen, Wilh., über den Mechanismus der Schädelbrüche. Inaugural-Dissertation. gr. 8. (78 S. mit 5 lithogr. Taf.) Dorpat 887, (Karow.) * 2 50

Greilich, Aug., Dionysius Halicarnassensis quibus potissimum vocabulis ex artibus metaphorice ductis in scriptis rhetoricis usus sit. Dissertatio inauguralis philologica. gr. 8. (46 S.) Breslau 886. (Köhler.) * 1 —

Grein, Ch. W. M., s. Bibliothek der angelsächsischen Prosa.

Greinz, Rud., Professor Theophilus Knasterbart. Humoristische Dichtung à la Klapphorn. Illustrirt von Alb. Tischler. 8. (60 S.) Leipzig 885, (Staufer.) 1 20

—— die Studenten. Burschikose Strophen à la Klapphorn. 1. und 2. Aufl. 8. (40 S.) (Ebendas.) 885. * — 50
Vergriffen.

—— Wer steinigt sie? Eine Geschichte armer Leute. 8. (183 S.) Dresden 888, Pierson. * 2 —

Greisel, Ed., die Bilanzaufstellung der Aktiengesellschaften nach dem Gesetze vom 18. Juli 1884. gr. 8. (44 S.) München 887, Literarisch-artist. Anstalt. * — 75
Aus: Bayerische Handelszeitung, besonders abgedruckt.

Greith, Karl Joh., die katholische Apologetik in Kanzelreden. A. u. d. T.: Neue Apologien in Kanzelreden über kathol. Glaubenswahrheiten, gegenüber den Irrlehren alter und neuer Zeit, für Priester und Laien. 2 Bde. 2. Aufl. gr. 8. (VIII, 374; 373 S.) Regensburg 885, Verlags-Anstalt. 7 —

—— s. Für Carl Greith's Freunde.

Grell, Ed., Aufsätze und Gutachten über Musik. Nach seinem Tode hrsg. von Heinr. Bellermann. gr. 8. (XII, 195 S.) Berlin 887, Springer. * 4 —

—— s. Blumner, M., Rede bei der Gedächtnisfeier für E. G.

Grell, Friedr., Gesanglehre für Volks- und Bürgerschulen, sowie für die Unterklassen der Mittelschulen. Mit Zugrundelegung der Wüllner'schen Chorübungen bearb. 2. Abtl.: Uebungsbuch für die Hand der Schüler. 2. unveränd. Aufl. 8. (VII, 71 S.) München 887, Th. Ackermann's Verlag. * — 40
1. Abtl. Ebendas. 1880. * 80 Pf.

Grell, M., Eichenschwelle und Waldsubstanz, s. Vorträge und Abhandlungen, technische.

Grelle, Friedr., Elemente der Theorie der von reellen Variabeln abhängigen Funktionen. Ein Leitfaden zu Vorträgen über höhere Mathematik. Neue wohlf. (Titel-)Ausg. gr. 8. (VIII, 268 S.) [Leipzig (881)885, Baumgärtner's Buchh.] Dresden, Kühtmann. * 4 —

—— analytische Geometrie der Ebene. 2. gänzlich umgearb. Aufl. Neue wohlf. (Titel-)Ausg. gr. 8. (XI, 189 S. mit eingedr. Fig.) Ebendas. (875)885. * 4 —

Gremblich, J., unsere Alpenwiesen. gr. 8. (32 S.) Wien 886, (Pichler's Wwe. und Sohn.) * — 70

Gremli, A., neue Beiträge zur Flora der Schweiz. 4. Heft: I. Neue Arten, Abarten und Bastarde; neue Fundorte seltener und krit. Arten. — II. Buser, R., die Brügger'schen Weidenbastarde. — III. Beiträge zur Flora der Cantone Thurgau und Schaffhausen. — IV. Nachtrag. 8. (102 S.) Aarau 887, Wirz-Christen. * 2 —
Hauptwerk und Neue Beiträge 1.—3. Heft. Ebendas. 1870—83. *ℳ 4.60.

Gremli, A., Excursionsflora für die Schweiz. Nach der analyt. Methode bearb. 5. verm. und verb. Aufl. 8. (XXIV, 500 S.) Aarau 885, Wirz-Christen. ℳ 4.50.; geb. * 5 10

Grempler, der I. Fund von Sackrau. Namens des Vereins für das Museum schles. Altertümer in Breslau unter Subvention der Provinzialverwaltung bearb. und hrg. 1. und 2. (Titel-)Ausg. Fol. (16 S. mit 5 Bildertaf. und 1 Karte.) [Brandenburg 885, Lunitz.] Berlin 887, H. Spamer. * 6 —

—— der II. und III. Fund von Sackrau. Bearb. und hrg. mit freundl. Unterstützung des Hrn. A. Langenhan. Fol. (15 S. mit 7 Bildertaf.) Ebendas. 888. * 8 —

Grenacher, H., Abhandlungen zur vergleichenden Anatomie des Auges. II. Das Auge der Heteropoden, geschildert an Pterotrachea coronata Forsk. gr. 4. (65 S. mit 2 lithogr. Taf.) Halle 886, Niemeyer. * 4 —
Aus: Abhandlungen der naturforschenden Gesellschaft zu Halle, besonders abgedruckt.
I. Ebendas. 1864. *ℳ 2.—.

Grenadiere, die, des alten Fritz. Militärisches Lustspiel in 3 Akten von F. H. 8. (34 S.) Berlin 885, Liebel'sche Buchh. * — 75
Aus: Unteroffizier-Zeitung, besonders abgedruckt.

Grenier, Louis, der Weinhandel in der Schweiz, grell beleuchtet durch amtl. Zahlen. 8. (14 S.) Hottingen-Zürich 887. (Zürich, Verlags-Magazin.) * — 80

Grenser, Alfr., Adressbuch für Freunde der Münz-, Siegel- und Wappenkunde. Mit biograph., literar. und statist. Nachweisen. 2. Jahrg. 8. (V, 312 S.) Frankfurt a. M. 886, Rommel. geb. * 5 —

Grenzboten, die. Zeitschrift für Politik, Literatur und Kunst. 44.—47. Jahrg. 1885—1888. à Jahrg. 52 Nrn. (à Nr. 3—3½ Bog.) gr. 8. Leipzig, [Herbig.] Grunow. à Jahrg. * 36 —

Greppin, Édouard, description des fossiles de la grande oolithe des environs de Bâle. gr. 4. (137 S. mit 10 Taf. und 10 Bl. Erklärungen.) Genf 888. (Basel, Georg. — Berlin, Friedländer und Sohn.) ** 12 —
Aus: Mémoires de la société paléontologique suisse, besonders abgedruckt.

Gressent's einträglicher Obstbau. Neue Anleitung, auf kleinem Raume mit mäß. Kosten regelmäßig viele und schöne Früchte in guten Sorten zu erzielen. 2. Aufl. gr. 8. (VIII, 526 S. mit 459 in den Text gedr. Abbild.) Berlin 885, Parey. cart. * 8 —

Greßler, F. G. L., Deutschlands Giftpflanzen. 14. Aufl. 8. (40 S. mit zahlreichen Illustr. und 8 Taf. in Farbendr.) Langensalza 886, Schulbuchhandlung. 1 20

—— Himmel und Erde. 18. Aufl. gr. 8. (XII, 202 S. mit eingedr. Fig. und 7 Taf.) Ebendas. 886. 2 25
geb. 3 —

—— Rechenbuch für die Hand der Kinder in Volksschulen. Mit vorzugsweiser Berücksicht. der neuen Münzen, Maße und Gewichte neu bearb. von K. Schmeck. 1. Kurs. 24. Aufl. 8. (36 S.) Ebendas. 886. — 15
2.—5. Kurs. Ebendas. 1875—79. * 70 Pf.

Greßler, J., moderne Mädchenbildung und die Frauenfrage, s. Zeit- und Streitfragen, pädagogische.

—— die Realleseduchfrage [Vortrag, gehalten auf der Weihnachts-Conferenz „berg. Lehrer" zu Bohwinkel und dem IX. Westfäl. Lehrertag zu Haspe], auf Grund der Unterrichtspraxis kritisch beleuchtet. gr. 8. (III, 43 S.) Bielefeld 885, Helmich. * — 75
Vgl.: Kahnmeyer, L., und H. Schulze, die Scheingründe der Gegner des Realleseduchs.

Gressly, Geschützrohre, s. Handbuch für schweizerische Artillerie-Offiziere.

Gretener, X., zum Entwurfe eines Militärstrafgesetzbuches für die schweizerische Eidgenossenschaft. gr. 8. (112 S.) Bern 886, Kaeser und Comp. * 2 —

—— s. Strafgesetzbuch für Russland.

Grethen, Rud., die politischen Beziehungen Clemens' VII. zu Karl V. in den J. 1523—1527. gr. 8. (III, 187 S.) Hannover 887, Brandes. * 3 —

Gretschel, H., Lehrbuch des Pianofortebaues, s. Blüthner, J.

Gretser, Jak., Mahn- und Trostbüchlein für alle Kreuzträger. Nach dem latein. Originale und einer alten deutschen Übersetzung neu bearb. von Jos. Ziegler. 12. (XVI, 240 S.) Regensburg 886, Verlags-Anstalt. 1 20

Greve, Adf., Lehrbuch der Mathematik. Für den Schulgebrauch und zum Selbstunterricht methodisch bearb. IV. Kurs. 2 Tle. gr. 8. Bielefeld, Velhagen und Klasing.
à Tl. *ℳ 1.80. * 3 60
Inhalt:
Tl. 1. Stereometrie. (IV, 139 S. mit 190 Fig.) 887.
» 2. Arithmetik. (126 S. mit eingedr. Fig.) 888.
1.—3. Kurs. Ebendas. 1881,82. *ℳ 5.20.

—— fünfstellige logarithmische und trigonometrische Tafeln nebst einer grösseren Anzahl von Hilfstafeln. 2. und 3. Aufl. gr. 8. (V, 171 S.) Ebendas. 885,87. geb. * 2 —

Greve, Jul., Beiträge zur Lösung der Kanalfrage. I. Waggon-Schiff und Schiffs-Waggon, ein neues System des Kohlentransportes. — II. Die geneigte Schleuse, eine neue Schleusenkonstruktion für grosse Höhenunterschiede. gr. 8. (35 S. mit 1 Steint.) Berlin 885, (Ernst und Korn.) * 1 20

—— die Canalisirung der Ruhr von Wetter bis Ruhrort. Denkschrift über die Bedeutung der Ruhr-Canalisirung und über den gegenwärt. Stand der Vorarbeiten. Im Auftrage des Vereins zur Canalisirung der Ruhr ausgearb. Fol. (28 S. mit 1 Uebersichtskarte und 5 Holzschn.) Ebendas. 887. * 4 —
Vgl.: Canalisirung, die, der Ruhr. — Rohns, Paul, Ruhr-Canalisirung oder Emscher Kanal.

—— die Kanalisirung der Ruhr. Antwort auf die Entgegnung „Ruhr-Canalisirung oder Emscher-Canal" des Königl. Wasserbau-Inspektors Paul Rohns in Ruhrort. 4. (28 S.) Mühlheim 888, Bagel. 1 50

Greve, R., Christenlehre auf Grund des kleinen Katechismus Dr. Martin Luthers. Ein Leitfaden für den Konfirmandenunterricht und ein Gedenkbuch für konfirmierte Christen. 3. Aufl. 8. (124 S.) Hannover 887, Feesche. cart. * — 60

Greve, Th., Leitfaden für den Geschichtsunterricht in den unteren Klassen höherer Lehranstalten. 2 Tle. gr. 8. Aachen, Barth. * 1 50
geb. * 2 —
Inhalt:
Tl. 1. Pensum der Sexta. 1. und 2. Aufl. (IV, 78 S.) 885,87. * 50 Pf.; geb. * 75 Pf.
» 2. Pensum der Quinta. (VI, 158 S.) 886; 2. Aufl. (VI, 153 S.) 888. *ℳ 1.—; geb. *ℳ 1.25.

Greve, W., C. Löwe und F. Wagner, Liederborn. Ein- und zweistimm. Lieder für Schule und Leben. Für Unter- und Mittelclassen. 3. verb. und bedeutend verm. Aufl. 8. (XVI, 92 S.) Wismar 887, Hinstorff'sche Hofbuchh. * — 40

—— —— —— dass. — Zwei- und dreistimmige Lieder für Schule und Leben. Für Knabenschulen. 4. verb. und bedeutend verm. Aufl. 8. (XVI, 100 S., Anhang 44 S.) Ebendas. 887. * — 50

—— —— —— dass. — Für Mädchenschulen. 4. verb. und bedeutend verm. Aufl. 8. (XVIII, 67 S. und Anhang.) Ebendas. 887. * — 60

Grevel, W., die Militärorganisation in Stift Essen, } s. Beiträge zur Geschichte von Stadt und Stift Essen.
—— Uebersicht der Geschichte des Landkreises Essen, }

Gréville, Henri, Célie. Roman. Deutsche Bearbeitung von Ludw. Wechsler. 2. Aufl. 8. (306 S.) Leipzig 888, [Leipziger Verlagshaus.] Knaur. * 3 —

—— Dosia, s. Engelhorn's allgemeine Romanbibliothek.

—— dass. — s. Universal-Bibliothek Nr. 2002.

Greville, Henri, die Erbschaft Kenias, s. Engelhorn's allgemeine Romanbibliothek.

— eine russische Geige. Roman. Autoris. Uebertragung von A. Gedin. 2 Bde. 8. (240; 263 S.) Augsburg 886, Gebr. Reichel. * 6 —

— die Niania. Roman. Einzig autoris. Uebersetzung von Arth. Pohl. 8. (258 S.) Dresden 885, Minden. * 3 50

— Savelis Bäßung, s. Engelhorn's allgemeine Romanbibliothek.

— ein Verrat. Roman. Einzig ermächtigte deutsche Bearbeitung von Ludw. Wechsler. 8. (404 S.) Leipzig 887, Oeßner und Schramm. * 3 —

Grey, R., Lindenblumen, and other stories, — in sunny Switzerland, — by virtue of his office, } s. Asher's collection of English Authors.

Greyerz, Otto v., Beat Ludwig v. Muralt [1665—1749]. Eine literar- und kulturgeschichtl. Studie. gr. 8. (V, 112 S.) Frauenfeld 888, Huber. * 2 40

Grieb, Chrph. Fr., englisch-deutsches und deutsch-englisches Wörterbuch, mit einer tabellar. Uebersicht der von den neueren engl. Orthoepisten verschieden ausgesprochenen Wörter. 9. Ster.-Aufl. 2 Bde. Lex.-8. (XII, 1140; VI, 1087 S.) Stuttgart 885, Neff. *ℳ 17.—.; geb. * 20 —

Griebel, Carl, die Herzkrankheiten [Beutelwassersucht, Verfettung, Klappenfehler, Klopfen, Krampf], deren Entstehungs-Ursachen und Heilung. Nach 20-jähr. Erfahrung gemeinverständlich dargestellt. gr. 8. (53 S.) Meran 885. (Leipzig, Th. Grieben.) * 1 20

— die Nervenkrankheiten, ihre Entstehungs-Ursachen, Erscheinungen [Herzklopfen, Migräne, Hals- und Brustbeschnürungen, Angst, Schwäche, Ohnmachts-Anfälle, Epilepsie, Gemüths-Krankheiten etc.] und Heilung nach langjähr. Beobachtungen an sich und an Anderen. 4. Aufl. 8. (80 S.) Leipzig 888, Th. Grieben's Verlag. * 1 20

— die menschliche Stimme. Ihre Pflege in gesunden und kranken Tagen. Ein Leitfaden für Jedermann, insbesondere für Sänger, Schauspieler, Kanzel- und Parlamentsredner, für Lehrer, Offiziere, Advokaten etc. Nach mehr als 40jähr. Erfahrung. 8. (100 S.) Ebendas. 888. * 1 25

— der Taschenarzt. Ein zuverläss. Rathgeber bei Selbstbehandlung von mehr wie 100 Krankheiten. Nach den Grundsätzen der Naturheilkunde. 1.—5. Tausend. 8. (56 S.) (Ebendas.) 887. * — 60

Grieben's Reise-Bibliothek. Nr. 1—10, 12, 13, 16—27, 29—31, 33, 35—37, 39, 42—44, 51, 52, 55—58, 60—62, 65, 69—71, 73—78, 81—85. 8. Berlin, A. Goldschmidt. * 95 30

Inhalt, in alphabetischer Folge:
(Die Nummern der Reise-Bibliothek sind am Schluss eines jeden Titels angegeben.)

Antwerpen und die Welt-Ausstellung 1885. Praktischer Führer, neu bearb. von H. T. Luka. (XLVIII, 96 S. mit 3 Karten.) 885. *ℳ 2.—. Nr. 54.

Antwerpen. Praktischer Führer, neu bearb. von H. T. Luka. (Neue, gekürzte Ausg.) (96 S. mit 2 Karten.) 888. *ℳ 1.—. Nr. 84.

Belgien und Holland. Praktisches Handbuch für Reisende. 4. Aufl., neu bearb. von H. T. Luka. (VIII, 231 S. mit neuen Karten und Plänen.) 887. geb. *ℳ 3.—. Nr. 22.

Neuester Plan und Wegweiser von Berlin. Min.-Ausg. Mit neuem Plan von Berlin und neuem Plane des zoolog. Gartens. 13. und 14. Aufl. (76 S.) 885,86; 15. Aufl. (78 S.) 887 und 16. Aufl. (79 S.) 888. cart. * 60 Pf. Nr. 25.

Berlin, Potsdam und Umgebungen. Praktischer Wegweiser. Mit Karten und Plänen. 31. gänzlich umgearb. Aufl. Bearb. von Ernst Friedel. (216 S.) 885. geb. *ℳ 2.—.; 32. stark verm. Aufl. (VIII, 236 S.) 886. geb. *ℳ 2.50.; 33. verm. Aufl. (VII, 248 S.) 887. *ℳ 2.50.; 34. verm. Aufl. (VII, 216 S.) 888. *ℳ 2.—. Nr. 6.

Die Brunnen- und Bade-Orte, Seebäder und klimatischen Kurorte Deutschlands, Oesterreich-Ungarns, Belgiens, Hollands etc. 9. Aufl. Nach offiziellen Quellen neu bearb. Mit 1 Reisekarte von Mittel-Europa. (IV, 240 S.) 885. *ℳ 2.—.; 10. Aufl. (III, 267 S.) 886. *ℳ 2.50.; 11. Aufl. (VIII, 271 S.) 887. *ℳ 2.50.; 12. Aufl. (VIII, 276 S.) 888. *ℳ 2.50. Nr. 17.

Deutschland. Praktisches Reisehandbuch. Bearb. von Th. Stromer. Mit vielen Karten und Plänen. 5. Aufl. (XII, 233 S.) 886. geb. *ℳ 5.—.; 6. Aufl. (XIII, 239 S.) 888. *ℳ 6.—. Nr. 1.

Dresden. Dresdens Umgebungen und die Sächsische Schweiz. Praktisches Handbuch für Reisende. 13. Aufl. Neu bearb. von H. Stichler. (VIII, 166 S. mit Karten und Plänen.) 885. *ℳ 1.50. Nr. 4.

— dass. — 14. Aufl. Neu bearb. von H. Stichler und O. Trautmann. (IV, 164 S. mit neuen Karten.) 888. *ℳ 1.50. Nr. 4.

Kleiner Führer durch Dresden und Umgebungen. Nach der 13. Aufl. des Reisehandbuchs „Dresden und die Sächsische Schweiz". Mit neuem color. Plan von Dresden. (IV, 44 S.) 886; nach der 14. Aufl. (IV, 41 S.) 888. * 75 Pf. Nr. 5.

Eisenach, Wartburg und Umgebungen. 2. Aufl. neu bearb. von G. Schmidt. (IV, 34 S. mit 1 Kärtchen: Eisenach-Ruhla.) 888. * 60 Pf. Nr. 63.

Bad Ems. Praktischer Führer durch Ems und Umgebungen. 6. Aufl. Neu bearb. von Th. Stromer. (VIII, 70 S. mit 1 Plan von Ems und Umgebungen.) 886. *ℳ 1.—. Nr. 61.

Das Fichtelgebirge, die Fränkische und Nürnberger Schweiz, mit besond. Berücksicht. von Bamberg und Bayreuth. 8. Aufl. neu bearb. von P. Wittmann. Mit Karten-Beilagen. (VIII, 184 S.) 885, und 9. Aufl. (VIII, 185 S.) 888. *ℳ 2.—. Nr. 35.

Das Grossfürstenth. Finland. Praktischer Wegweiser für Reisende von Emil Jonas. (68 S.) 886. *ℳ 1.50. Nr. 13.

Neuester Plan und Wegweiser von Frankfurt am Main. [Aus dem grösseren Reise-Handbuch „Der Rhein".] (VIII, 19 S. mit neuem Plan von Frankfurt a. M.) 886. * 60 Pf. Nr. 31.

Freienwalde, Buckow und die Ausflüge in die Märkische Schweiz. Praktischer Führer mit 2 Karten. 5. Aufl. (IV, 40 S.) 886; 6. Aufl. (IV, 36 S.) 888. * 50 Pf. Nr. 69.

Hamburg und Umgebungen mit Berücksicht. von Altona, Helgoland, Kiel, Wyk, Sylt. Praktischer Wegweiser, neu bearb. von Th. Stromer. 12. Aufl. (VIII, 168 S.) 886. *ℳ 1.50.; 14. Aufl. (VIII, 118 S. mit 2 Plänen und 1 Karte.) 888. *ℳ 1.20. Nr. 7.

Plan und Wegweiser von Hamburg mit Umgebungen. 9. Aufl. (13 S.) 888. cart. * 30 Pf. — 10. Aufl. u. d. T.:

Hamburg und Umgebungen. Kleine Ausg. Neuer Plan und Wegweiser. 10. Aufl. (IV, 23 S.) 888. * 60 Pf. Nr. 72.

Der Harz. Praktisches Handbuch für Reisende. 20. Aufl. Neu bearb. von Heinr. Pröhle. Mit Karten und Plänen. (VIII, 174 S.) 885, und 21. Aufl. (VIII, 179 S.) 888. *ℳ 2.—. Nr. 2.

Der Harz. Kleine Ausg. Nach der 20. Aufl. des von Heinr. Pröhle neu bearb. Führers durch den Harz. Mit 2 Karten. (IV, 68 S.) 885, und nach der 21. Aufl. (IV, 67 S.) 888. * 80 Pf. Nr. 60.

Hôtel-Kundschau. Verzeichniss der empfohlenen Hôtels in Mittel-Europa. (IV, 91 S.) 886. *ℳ 1.—. Nr. 85.

Italien, s. Ober-Italien.

Karlsbad und Umgebungen. Praktisches Handbuch für Reisende und Rathgeber für Kurgäste. Mit neuem Plane von Karlsbad und neuer Karte der Umgebungen. 7. neu bearb. Aufl. (VIII, 113 S.) 886. geb. *ℳ 2.—.; 8. neu bearb. Aufl. (IV, 126 S.) 888. *ℳ 1.50. Nr. 43.

Bad Kissingen und Umgebungen. Praktischer Führer für Kurgäste und Vergnügungsreisende. 5. und 6. Aufl., neu bearb. und verm. von Frhr. v. Lochner-Hüttenbach. (IV, 96 S. mit neuer Karte: Die Umgebungen von Bad Kissingen und einem Anhang: Ausflug in das Rhöngebirge.) 886,88. *ℳ 1.—. Nr. 71.

Köln, Düsseldorf und Umgebungen. Abdruck aus der 16. Aufl. des von H. T. Luka neubearb. Führers „Der Rhein". (IV, 96 S. mit 1 Plan von Köln.) 888. * 60 Pf. Nr. 30.

Kopenhagen und Umgebungen, mit einer Anleitung zur Reise nach Stockholm, Gothenburg und Christiania. Praktischer Wegweiser. 10. Aufl. Neu bearb. und verm. von Emil Jonas. (IV, 194 S. mit 2 Plänen, 2 Karten und 1 Ansicht.) 886. *ℳ 2.—. 11. Aufl. u. d. T.:

Kopenhagen und Umgebungen. Praktischer Wegweiser. 11. Aufl., ganz neu bearb. (IV, 160 S. mit 2 Karten.) 888. *ℳ 1.50. Nr. 57.

Kleiner Führer durch Kopenhagen und Umgebungen. Nach der 10. Aufl. des Reisehandbuchs „Kopenhagen und Umgebungen". (VI, 39 S. mit 1 Plan und 1 Ansicht.) 886. * 80 Pf. Nr. 58.

Plan und Wegweiser von London und Umgebungen. 6. neu bearb. Aufl. (IV, 127 S. mit vollständ., nach engl. Viertelmeilen abgetheiltem, in Farbendr. ausgeführtem Plan von London.) 886. geb. *ℳ 2.50. Nr. 9.

Marienbad und Umgebungen. 7. Aufl., revid. von M. Schneider. (IV, 63 S. mit 1 Plan von Marienbad und 1 Kärtchen der Umgebungen von Marienbad.) 887. *ℳ 1.—. Nr. 42.

Neuester Plan und Wegweiser von München mit besond. Berücksicht. der Kunstschätze und Sehenswürdigkeiten. 17. Aufl., bearb. von Th. Stromer. (IV, 72 S. mit neuem, color. Plan von München.) 886. *ℳ 1.—. Nr. 19.

Nürnberg. Praktischer Führer für Reisende. 6. Aufl., revid. von Th. Stromer. (IV, 74 S. mit 1 neuen Plane von Nürnberg.) 887. *ℳ 1.—. Nr. 63.

Grieben's Reise-Bibliothek etc.

ℳ Pf.

Ober-Italien und Florenz. Praktisches Reise-Handbuch. 3. Aufl., neu bearb. von K. Kibbeck. (IV, 266 S. mit vielen neuen Karten und Plänen.) 885. geb. *ℳ 4.—. Nr. 78.

Die Ost- und Nordsee-Bäder. Praktischer Wegweiser. Mit 2 neuen Karten. (IV, 144 S.) 885; 2. Aufl. (VIII, 151 S.) 886 und 3. Aufl. (VIII, 152 S.) 888. *ℳ 1.50. Nr. 55.

Paris und Umgebungen. Praktischer Führer, neu bearb. von Friedr. Hermann. 6. Aufl. (IV, 208 S. mit neuem Plane von Paris, neuer Uebersichtskarte, dem Plane des Bois de Boulogne und neuer Karte der Umgebung von Paris.) 886. *ℳ 3.—. Nr. 21.

St. Petersburg. Nebst Anhang, enth.: I. Die Umgebung der Stadt Petersburg. II. Ausflug nach Finland. III. Von Petersburg nach Astrachan. Praktischer Wegweiser. 11. Aufl. Neu durchgesehen, verm. und verb. von Ch. Friedr. Roesler. (VIII, 196 S. mit 2 Karten und 1 Plane.) 887. geb. *ℳ 3.—. Nr. 27.

Saint-Pétersbourg, avec un supplément contenant: I. Les environs de Saint-Pétersbourg. II. Une excursion en Finnlande. III. De Saint-Pétersbourg à Astrakhan. Guide pratique avec deux cartes et un plan. IIe édit. revue, augmentée et corrigée par Ch. Frédr. Roesler. (VIII, 208 S.) 887. *ℳ 3.—. Nr. 33.

Neuester Plan und Wegweiser von Potsdam und Umgebungen. Min.-Ausg. Mit 1 Plane von Potsdam und Umgebungen. 29. Aufl. (45 S.) 886, und 30. Aufl. (28 S.) 888. * 50 Pf. Nr. 10.

Prag und Umgebungen. Praktischer Wegweiser für Reisende. 7. Aufl. Neu bearb. von W. P. (IV, 156 S. mit neuem Plan von Prag in Farbendr. und dem Plan des Centrums von Prag.) 886. *ℳ 1.50. Nr. 26.

Der Rhein. Praktischer Wegweiser. 15. Aufl., neu bearb. von Th. Stromer. (VIII, 299 S. mit Karten und Plänen.) 886. geb. *ℳ 3.—. Nr. 29.

—— dass. — 16. Aufl., neu bearb. von H. T. Luks. (VIII, 296 S. mit Karten und Plänen.) 888. geb. *ℳ 3.—. Nr. 29.

Kleiner Führer für die Rhein-Reise von Köln bis Mannheim-Heidelberg. Nach der 15. Aufl. des grösseren Reise-Handbuchs „Der Rhein". Mit 2 Karten und 1 Plan. (IV, 126 S.) 886, und nach der 16. Aufl. (IV, 120 S.) 888. *ℳ 1.50. Nr. 75.

Das Riesengebirge, nebst dem Iser- und Lausitzer-Gebirge in Verbindung mit dem Glatzer und dem Waldenburger Gebirge. Praktisches Handbuch für Sudeten-Reisende. 10. erweit. Aufl., bearb von Jul. Ebert. (VIII, 214 S.) 886. *ℳ 2.—. — 11. Aufl. u. d. T.:

Das Riesengebirge, Iser- und Lausitzer Gebirge, nebst dem Glatzer- und Waldenburger Gebirge, Breslau und d. Zobtengebirge. Praktisches Handbuch für Sudeten-Reisende. 11. erweit. Aufl., unter Mitwirkung der Gebirgs-Vereine bearb. von Jul. Ebert. (VIII, 225 S. mit Karten.) 888. geb. *ℳ 2.—. Nr. 18.

Das Riesengebirge. Kleine Ausg. Nach der 10. Aufl. des grösseren von Jul. Ebert neu bearb. Führers durch das Riesengebirge. (IV, 58 S. mit 2 Karten.) 886. * 80 Pf. Nr. 31.

—— dass. — Nach der 11. Aufl. des grösseren von J. Ebert unter Mitwirkung der Gebirgsvereine neu bearb. Führers durch das Riesengebirge. (IV, 60 S. mit 2 Karten: Routenkarte vom Riesengebirge und Karte vom Riesengebirgskamm.) 888. * 80 Pf. Nr. 31.

Rüdesheim a. Rh., Assmannshausen und der Niederwald, nebst Umgegend. Praktisches Handbuch für Reisende. Von Th. Stromer. (IV, 76 S. mit 1 Karte und 3 Abbild.) 886. *ℳ 1.—. Nr. 74.

Die Insel Rügen. Praktischer Führer auf und nach der Insel. 7. Aufl. Mit 1 Karte von Rügen, 1 Uebersichtskarte „die Reise nach Rügen" und 1 Specialkarte der Umgebungen von Bassnitz. (IV, 62 S. mit eingedr. Holzschn.) 885; 8. Aufl. (IV, 72 S.) 887. *ℳ 1.—. Nr. 65.

Das Salzkammergut, Salzburg und Tirol. Praktisches Handbuch für Reisende. 15. Aufl. Neu bearb. von Rud. Freiauff v. Neudegg. (VIII, 216 S. mit 1 Karte von Tirol-Salzburg-Salzkammergut, Plan von München, 1 neuen Specialkarte vom Salzkammergut und 1 neuen Specialkarte vom Ziller- und Pusterthal.) 886; 16. Aufl., neu bearb. von Rud. Freiauff v. Neudegg. (IV, 241 S. mit 2 Karten und 1 Plan.) 888. geb. *ℳ 2.50. Nr. 20.

Der Schwarzwald. Praktisches Handbuch für Reisende. 6. Aufl., neu bearb. von H. T. Luks. (VIII, 238 S. mit Plänen und Karten.) 887. geb. *ℳ 2.50. Nr. 36.

Der Schwarzwald. Kleine Ausg. Nach der 6. Aufl. des grösseren von H. T. Luks neu bearb. Handbuchs für Reisende im Schwarzwald. (IV, 76 S. mit 2 Reisekarten.) 887. *ℳ 1.—. Nr. 37.

Schweden, Norwegen und Dänemark. Praktisches Reisehandbuch. Neu bearb. und verm. von Emil Jonas. 7. Aufl. (VIII, 486 S. mit neuen Karten und Plänen.) 886. geb. *ℳ 4.—. Nr. 12.

Die Schweiz. Praktisches Handbuch für Reisende. 11. Aufl., bearb. von Th. Stromer. Mit vielen Karten, Plänen und Illustr. (VIII, 264 S.) 885, und 12. Aufl. (VIII, 274 S.) 887. *ℳ 3.—. Nr. 23.

Die Schweiz. Kleine Ausg. Nach der 11. Aufl. des von Th. Stromer neu bearb. Führers durch die Schweiz. Mit 2 Karten von der Schweiz und 1 Specialkarte vom Vierwaldstätter-See. (VI, 121 S.) 885, und nach der 12. Aufl. (IV, 125 S.) 887. *ℳ 1.50. Nr. 24.

Die sächsische Schweiz. Praktischer Wegweiser für Reisende. Neu bearb. von Fritz Ohneorge. 13. Aufl. (IV, 95 S. mit 1 Karte: „Die sächs. Schweiz".) 885; 14. Aufl. (IV, 96 S. mit 2 Karten.) 887. *ℳ 1.—. Nr. 16.

ℳ Pf.

Der Spreewald. Praktischer Führer für Reisende. Neu bearb. von F. Weineck. (IV, 35 S. mit 1 neuen Karte vom Spreewald.) 886. * 80 Pf. Nr. 51.

Stockholm und Umgebungen. Nach der 7. Aufl. des grösseren Reise-Handbuchs „Schweden, Norwegen und Dänemark" von Emil Jonas. (IV, 114 S. mit 1 Plan und 2 Karten.) 886. *ℳ 1.50. Nr. 53.

Strassburg mit besond. Berücksicht. des Münsters, der Universität und der wichtigsten Punkte seiner Umgebungen. Praktischer Führer. Neu bearb. von H. T. Luks. (XVI, 63 S. mit Karte und Stadtplan.) 886. * 75 Pf. Nr. 77.

Stuttgart und Umgebungen. Praktischer Führer für Reisende. Bearb. von J. Stern. (IV, 38 S. mit 1 Plan von Stuttgart.) 888. * 60 Pf. Nr. 70.

Die Seebäder der Inseln Usedom und Wollin: Swinemünde, Ahlbeck, Heringsdorf, Cosserow, Zinnowitz, Misdroy, Dievenow, nebst dem Solbad Cammin. Praktisches Handbuch für Reisende. 5. und 6. Aufl. Bearb. von Th. Stromer. (VIII, 104 S. mit 2 Plänen und 2 Karten.) 886,88. *ℳ 1.50. Nr. 56.

Die Badestädte Teplitz und Schönau mit Umgebungen. Wegweiser für Reisende und Rathgeber für Kurgäste. 8. Aufl., bearb. von J. Beer. (VIII, 112 S. mit 2 neuen Karten.) 887. *ℳ 1.50. Nr. 44.

Thüringen. Praktisches Reisehandbuch. 12. Aufl., revid. von G. Schmidt. (180 S. mit 1 Routenkarte, 1 grossen Karte vom Thüringer Wald, den Plänen von Erfurt und Weimar und 1 Specialkarte.) 885. geb. *ℳ 2.—. Nr. 9.

—— dass. — 14. Aufl., revid. von G. Schmidt. (VIII, 181 S. mit 1 Routenkarte, 1 grossen Karte vom Thüringer Wald, den Plänen von Erfurt und Weimar und 4 Specialkärtchen.) 887. geb. *ℳ 2.—. Nr. 9.

Thüringen. Kleine Ausg. Nach der 13. Aufl. des grösseren von G. Schmidt neu bearb. Handbuchs für Reisende durch Thüringen. Mit kleiner Routenkarte. (63 S.) 885, und nach der 14. Aufl. (IV, 60 S.) 887. * 60 Pf. Nr. 62.

Die schlesischen Kurorte: Warmbrunn, Görbersdorf, Johannisbad, Flinsberg, Liebwerda, Kudowa, Reinerz, Alt-Haide, Langenau, Landeck, Salzbrunn, Charlottenbrunn. Praktischer Wegweiser für die Reise. Auszug aus der 11. Aufl. des Reisehandbuchs: „Das Riesengebirge". (IV, 44 S. mit 1 Routenkarte.) 888. * 75 Pf. Nr. 39.

Plan und Wegweiser von Wien und Umgebungen. 10. Aufl. (VIII, 173 S.) 886. *ℳ 1.50. Nr. 8.

Wiesbaden, Mainz und der Taunus. Praktischer Wegweiser. Nach der 16. Aufl. des grösseren Reise-Handbuchs „Der Rhein". (III, 44 S. mit 2 neuen Karten: Plan von Mainz, Karte der Umgebungen von Wiesbaden.) 888. * 80 Pf. Nr. 76.

Grieben, H., Wegweiser zum Unfallversicherungs-Gesetz für gewerbliche Unternehmer, insbesondere für Mitglieder der Berufsgenossenschaften. Mit Formularen. 16. (IV, 82 S.) Berlin 887, Bahlen. cart. * 1 —

Griebsch, Paul, Beiträge zur Kenntniss der physikalischen Isomerie einiger Hydroxylaminderivate. Inaugural-Dissertation. gr. 8. (44 S.) Königsberg 888, (Gräfe und Unzer.) * * 1 —

Grief, J. B., Anleitung zur Errichtung und Instandhaltung oberirdischer Telegraphen- und Telephon-Linien aus Lazaro Weiller's Patent Silicium-Bronze-Draht. Bearb. nach Mittheilungen erfahrener Fach-Ingenieure. Im Anhang: Neue Type für leichte Untersee-Kabel. 8. (VI, 128 S. mit über 100 Orig.-Abbild., 3 Schemen, 1 Plan und 18 Tab.) Wien 885, Seidel und Sohn. geb. [*ℳ 3.50.] * 2 —

Grienberger, Thdr. v., die Ortsnamen des Indiculus Arnonis und der Breves Notitiae Salzburgenses, in ihrer Ableitung und Bedeutung dargestellt. gr. 8. (76 S.) Salzburg 886, (Dieter.) * 1 20

Aus: Mittheilungen der Gesellschaft für Salzb. Landeskunde, besonders abgedruckt.

—— über romanische Ortsnamen in Salzburg. 12. (62 S.) Ebendas. 886. * — 80

—— Steubiana, eine Untersuchung der etymologischen Gewissenhaftigkeit des „berühmten" Namendeuters Dr. Ludw. Steub. An einigen Beispielen erläutert. gr. 16. (38 S.) Salzburg 887, (Mittermüller.) * — 50

Griepenkerl, K., Turner-Humor. 3. verm. Aufl. 8. (40 S. mit Abbild.) Begefack 888. (Hamburg, Kramer.) * 1 20

—— Winke zur Darstellung von Marmorbildern. 8. (4 S. mit Abbild.) Ebendas. 888. * — 70

[illegible] } s. Bloch's, E., Theater-Correspondenz.

[illegible] und W. Hirzel, Rechenfibel für Volksschulen [incl. Taubstummenschulen]. 2 Tle. 5.—10. Tausend. 8. [illegible] Eßlingen 888, Langguth. * — 50

In 1 Bd. * — 50

Rechenbuch für Volksschulen [incl. Taubstummenschulen]. 1. Tl. [Fortsetzung der Rechenfibel I. und II.]: Das Rechnen mit einfach und mehrfach benannten Zahlen. Gemeine und Dezimalbrüche. 6.—10. Tausend. 8. (66 S.) Ebendas. 888. * — 25

dass. 2. Tl. [4. Heft.] 6.—10. Tausend. 8. (IV, 68 S.) Ebendas. 887. * — 25

1. und 2. Tl. in 1 Bd. * — 50

dass. — 1. und 2. Tl. Ausg. für Lehrer. 8. (II, [illegible]; IV, 93 S.) Ebendas. 887. geb. à Tl. *ℳ 1.—. * 2 —

Griesmann, Ad., Robinson der Jüngere. Ein Lesebuch für Kinder. Nach Daniel Defoe und Joh. Heinr. Campe. 8. (157 S. mit 2 Holzschntaf.) Leipzig (885), M. Hesse. geb. 1 —

Grießl, Ant., das Gotteskind im Gottesdienste. Ein vollständ. Gebetbüchlein. 2. Aufl. 24. (303 S. mit 1 Stahlst.) Graz (885), Moser. geb. * — 75

Grignon de Montfort, Ludw. Maria, die wahre Andacht zur seligsten Jungfrau. Mit einer Vorrede von Frederic William Faber. Neue (Titel-)Ausg. 8. (XX, 247 S. mit 1 Titelkpfr.) Regensburg (863)888, Verlags-Anstalt. 2 25

Grigorowitsch, D. W., ein verlorenes Leben, s. Taschen-Bibliothek, russische.

Grigorowitsch, Jos., der thierische Magnetismus als Heilkraft für alle mit dem Nervensystem zusammenhängenden Leiden, wie: Rheumatismus, Gicht, Epilepsie, Fallsucht, Taubheit, Neuralgie, Lähmungen, nervösen Kopfschmerz, Zahnschmerz, Schlaflosigkeit &c. Populäre Zeitschrift. gr. 8. (47 S.) Berlin 887, (Siegismund.) * — 80

2. Aufl. u. d. T.:

—— der animalische oder Lebensmagnetismus als Heilkraft für alle Leiden des Nervensystems wie: Rheumatismus, Gicht, Fallsucht, Krämpfe, Taubheit, Neuralgie, Lähmungen, nervösen Kopfschmerz, Zahnschmerz, Schlaflosigkeit u. s. w., nebst einem Anhang, enth. eine große Zahl beglaubigter Zeugnisse von Heilung schmerzhafter und langjähr. Krankheiten aller Art. 2. durchaus umgearb. Aufl. gr. 8. (63 S.) (Ebendas.) 888. * — 60

Grill, Jul., hundert Lieder der Atharva-Veda, übers. und mit textkrit. und sachl. Erläuterungen versehen. 2. völlig neubearb. Aufl. 8. (XV, 206 S.) Stuttgart 888, Kohlhammer. * 5 —

—— Schi-king I, 1, 9, s. Festgruss an Otto v. Böhtlingk.

Grillenberger, G., und G. Wirth, Lehr- und Übungsstoff für den Unterricht in der Muttersprache. Für die Hand der Schüler bearb. A. Ausg. für geteilte Schulen. 6 Hefte. 8. Fürth 885—88, Schmittner. * 1 70

Inhalt:

Heft 1	[2. Schuljahr.]	5. Aufl. (59 S.) und 6.—9. Aufl. (64 S.)	* 25 Pf.
„ 2.	[3. Schuljahr.]	7.—9. Aufl. (68 S.)	* 25 Pf.
„ 3.	[4. Schuljahr.]	6.—8. Aufl. (80 S.)	* 25 Pf.
„ 4.	[5. Schuljahr.]	3.—6. Aufl. (80 S.)	* 30 Pf.
„ 5.	[6. Schuljahr.]	2. und 4. Aufl. (80 S.)	* 30 Pf.
„ 6.	[7. Schuljahr.]	(92 S.)	* 35 Pf.

—— —— dass. — Ausg. B. für ungeteilte Schulen. 1. und 2. Heft. 8. Ebendas. 886—88. à Heft * 25 Pf. * — 50

Inhalt:

Heft 1. Unterklasse. 2. und 3. Aufl. (80 S.)
„ 2. Mittelklasse. (79 S.)

Grillitsch, Frz., Gesundheit und Turnen. 12. (29 S.) Czernowitz 887, (Pardini.) ** — 25

Grillparzer's sämmtliche Werke. 3. Ausg. 11.—16. Bd. (6 Ergänzungsbde.) 8. Stuttgart 888, Cotta'sche Buchh. Nachf. * 7 —

Inhalt:

Bd. 11. Gedichte. 2. Abthl. (XIX, 294 S.)
„ 12. Jugenddramen. (V, 294 S.)

Grillparzer's sämmtliche Werke &c.

Bd. 13. Dramatische Fragmente (1807—1844). (V, 291 S.)
„ 14. Dramatische Fragmente und Pläne (1819—1838). Sotheus. Ottokar. (IV, 223 S.)
„ 15. Studien zur Literaturgeschichte. (VII, 165 S.)
„ 16. Studien zum spanischen Theater. Tagebücher. (V, 295 S.)
1.—16. Bd. Ebendas. 1891. *ℳ 30.—.

—— dass. — 4. Ausg. in 16 Bdn. Mit dem (Stahlst.-)Portr. des Dichters. 8. Ebendas. 887. * 20 —

geb. in 8 Bdn. in Leinw. * 26 —

Inhalt:

Bd. 1. 2. Einleitung. Vorbericht. Gedichte. 1. und 2. Abthl. (XCIX, 234; X, 258 S.)
„ 3. Die Ahnfrau. — Sappho. (248 S.)
„ 4. Das goldene Vlies. (258 S.)
„ 5. König Ottokar's Glück und Ende. — Rudolf von Ottokar. — Ein treuer Diener seines Herrn. — Bruchstück einer Bearbeitung von G. Farquhar's „The beaux' stratagem". (288 S.)
„ 6. Des Meeres und der Liebe Wellen. — Der Traum, ein Leben. — Melusina. — Hannibal. (300 S.)
„ 7. Weh Dem, der lügt! — Libussa. — Esther. (285 S.)
„ 8. Ein Bruderzwist in Habsburg. — Die Jüdin von Toledo. — Der Rabe. (275 S.)
„ 9. Blanka von Kastilien. — Die Schreibfeder. — Wer ist schuldig? (294 S.)
„ 10. Dramatische Fragmente aus den J. 1807—1844. — Stoffe und Charaktere. 1808—1813. (301 S.)
„ 11. Dramatische Fragmente und Pläne aus den J. 1819—1838. — Stoffe und Charaktere. — Satiren. — Erzählungen. (300 S.)
„ 12. Studien. — Aphorismen. (276 S.)
„ 13. Studien zum spanischen Theater. (290 S.)
„ 14. Studien zu den griechischen Dramatikern, zur italienischen, französischen, englischen und deutschen Literatur. (VI, 228 S.)
„ 15. Selbstbiographie — Tagebuch auf der Reise nach Italien 1836. — Ein Erlebniß. (288 S.)
„ 16. Reise-Tagebücher: Deutschland 1826, Frankreich und England 1836, Griechenland 1843. — Erinnerungen aus dem J. 1848. — Erinnerungen an Beethoven. — Register zu Bd. 1—XVI. (263 S.)

—— der arme Spielmann, s. National-Bibliothek, deutsch-österreichische.

Grillparzer, Franz, als Dichter des Tragischen, s. Volkelt, Joh.

—— vgl. Klaar, A., König Ottokar's Glück und Ende.

Grillparzer-Album, Wiener. Für Freunde als Handschrift gedr. gr. 8. (VI, 578 S. mit 2 Portr. und Facs.) Stuttgart 877, Cotta'sche Buchh. Nachf. — —

Nicht im Handel.

Grillwitzer, Alex., die bildlichen Darstellungen in den römischen Katakomben als Zeugen für die Wahrheit der christkatholischen Lehre. 2. (Titel-)Ausg. Lex.-8. (IV, 69 S. mit 78 Abbild.) Graz (876)886, Styria. * 2 —

Grimm (L.), Abriss der Kulturgeschichte Ostafrikas. gr. 8. (56 S. mit 2 Karten.) Karlsruhe 886, Macklot. * — 50

Aus: Verhandlungen der badischen geographischen Gesellschaft, besonders abgedruckt.

—— die Pharaonen in Ostafrika. Eine kolonial-polit. Studie. gr. 8. (VIII, 184 S. mit einigen Holzschn. und Lichtdr.-Bildern.) Ebendas. 887. * 4 —

—— der wirthschaftliche Werth von Deutsch-Ostafrika. Eine Zusammenstellung von Aussprüchen hervorragender Forscher, nebst einem Abrisse der Geschichte Sansibars. gr. 8. (183 S.) Berlin 886, Walter und Apolant. * 1 50

Grimm (H.), Organisation, Ergänzung, Verwendung und Ausbildung des niederen Sanitätspersonals der Landarmee in Deutschland, Rußland, Oesterreich-Ungarn, England, Frankreich, Italien und der Schweiz, s. Beiheft zum Militär-Wochenblatt.

Grimm's (Ill.), Thüringer Hôtel- und Reise-Tarif. Ein Auskunftsbuch über die Kosten der Reise und des Aufenthalts in Thüringen. Bearb. nach amtl. Auskünften, sowie nach direkten Mitteilungen der Gasthof-Besitzer und nach sonst. zuverläss. Quellen. 2. Jahrg. 1886. 12. (87 S.) Weimar, Weissbach. * — 60

—— Thüringer Hôtel-Tarif und Kursbuch. 3. Jahrg. 1887. 12. (107 S.) Ebendas. cart. * — 50

Grimm, Alb. Ludw., deutsche Sagen und Märchen, für die Jugend bearb. 4. Aufl. gr. 8. (IV, 406 S. mit 6 Bildern in Far-

bendr. nach Aquarellen von Ph. Grot-Johann.) Leipzig 886, Gebhardt. geb. 6 75

Grimm, Blods, märs popa deutik, s. Volapükabuka.

Grimm, C. L. W., lexicon Novi Testamenti, s. Wilke, Ch. G., clavis Novi Testamenti philologica.

Grimm, D., Wesen und Wahrheit des christlichen Glaubens [ein apologet. Versuch]. gr. 8. (IV, 128 S.) Straßburg 887, (Schmidt's Universitäts-Buchh.) * 1 50

Grimm, Emilie, und Emma Labbey, Helene und andere Erzählungen. gr. 8. (309 S. mit zahlreichen Illustr. von H. Graube.) Stuttgart 888, Süddeutsches Verlags-Institut. geb. * 6 —

Grimm, F., Wörterbuch des deutschen Handels-, Wechsel- und Konkursrechts mit Anschluß des Seerechts. Mit einem Anhang, den Text des Handelsgesetzbuchs [ohne Seerecht], der Wechselordnung und der Konkursordnung enthaltend. [In 11 Lfgn.] gr. 8. (592; VII, 188 S.) Berlin 885, [Hempel.] Dümmler's Verlag. à Lfg. *ℳ 1.—; compl. * 10 —

Grimm, F. W., der perfekte Deutsche. Ein prakt. Hilfsbuch für Jedermann. Nach der neuen deutschen Rechtschreibung. gr. 16. (VI, 286 S.) Berlin 886, Berliner Verlags-Anstalt. cart. * 1 —

Grimm, Herm., Goethe. Vorlesungen, gehalten an der Königl. Universität zu Berlin. 4. durch einen Vorbericht verm. Aufl. 8. (XXXVIII, 517 S.) Berlin 887, Besserſche Buchh. (W. Hertz.) * 7 —
geb. *ℳ 8.20.; in Halbkalbleder * 10 —
—— das Leben Raphael's. 2. Ausg. des 1. Bds. und Abschluss in 1 Bde. gr. 8. (XII, 515 S.) Ebendas. 886. * 9 —
geb. in Leinw. *ℳ 10.50.; in Halbfrz. * 12 —

Grimm, J., Atlas von Photographien mikroskopischer Präparate der reinen und gefälschten Nahrungsmittel, s. Birnbaum, K.

Grimm, Jac., Briefwechsel zwischen ihm und J. H. Albertsma, —— Briefwechsel mit Hendrik van Wyn, } s. Briefwechsel.

—— Leben und Werke von M. Berndt, s. Zeit- und Charakterschilderungen, deutsche.
—— Rede auf ihn, s. Löschhorn, H.
—— s. Briefwechsel zwischen Jakob und Wilh. Grimm, Dahlmann und Gervinus.
—— s. Fronsdorff, F. — Scherer, W.
—— und Wilh. Grimm, Kinder- und Hausmärchen. Kleine Ausg. 33. und 34. Aufl. 16. (IV, 311 S. mit 8 Bildern in Farbendr. nach Zeichnungen von Paul Meyerheim.) [Berlin 885,86, Dümmler's Verlag.] Gütersloh, Bertelsmann. cart. * 1 50
Ausg. auf Velinpap. geb. * 3 —
—— —— dass. — 35. Aufl. Ausg. auf Velinpap. 8. (288 S. mit 9 Bildern.) Gütersloh 887, Bertelsmann. * 3 —
—— —— dass. — 36. und 37. Aufl. 16. (312 S. mit 8 Bildern nach Zeichnungen von Paul Meyerheim.) Ebendas. 887,88. cart. * 1 50
—— —— dass. — [in Bilderbüchern]. 7 Hefte. Mit je 4 Bildern in Farbendr. nach Aquarellen von R. Geißler. 4. Ebendas. 887. à Heft * — 75

Inhalt:
1. Heft: Aschenputtel. — 2. Heft: Hänsel und Grethel. — 3. Heft: Sneewittchen. — 4. Heft: Rotkäppchen. — 5. Heft: Dornröschen. — 6. Heft: Die Wichtelmänner. — 7. Heft: Brüderchen und Schwesterchen.

—— —— dass. — Große Ausg. 20. Aufl. 8. (XX, 704 S.) Berlin 885, Besserſche Buchh. cart. *ℳ 6.—; geb. ** 7 20
—— —— Kinder- und Hausmärchen, gesammelt durch die Brüder Grimm. Bibliotheks-Ausg. 2 Bde. gr. 8. (XI, 319; VI, 352 S.) Ebendas. 888. * 10 —
geb. in Leinw. *ℳ 12.—; in Halbkalbleder * 16 —
—— —— deutsches Wörterbuch. Fortgesetzt von Mor. Heyne, Rud. Hildebrand, Matth. Lexer und Karl Weigand. 4. Bd. 1. Abthl. 2. Hälfte. 7. Lfg. Bearb. von R. Hildebrand. Lex.-8. (Sp. 3305—3496.) Leipzig 886, Hirzel. * 2 —
Grimm, Jac., und Wilh. Grimm, deutsches Wörterbuch. 7. Bd. 6.—8. Lfg. Bearb. von M. Lexer. Lex.-8. (Sp. 961—1536.) Ebendas. 885,86. à Lfg. *ℳ 2.—. * 6 —
—— —— dass. — Fortgesetzt von Mor. Heyne, Rud. Hildebrand, Matth. Lexer, Karl Weigand und Ernst Wülcker. 7. Bd. 9.—12. Lfg. Bearb. von Matth. Lexer. Lex.-8. (Sp. 1537—2336.) Ebendas. 887—89.
9—11. Lfg. à *ℳ 2.—.; 12. Lfg. *ℳ 3.—. * 9 —
7. Bd. compl. * 25 —
—— —— dass. — 8. Bd. 1.—3. Lfg. Bearb. von M. Heyne. Lex.-8. (Sp. 1—576.) Ebendas. 886,87. à Lfg. *ℳ 2.—. * 6 —
—— —— dass. — 12. Bd. 1. Lfg. Lex.-8. (Sp. 1—192.) Ebendas. 887. * 2 —
—— —— dass. — 12. Bd. 2. Lfg. Bearb. von Ernst Wülcker. Lex.-8. (Sp. 193—384.) Ebendas. 888. * 2 —

Uebersicht der bisher erschienenen Theile:
1. Bd. (A. B.) 1854. *ℳ 16.—; 2. Bd. (B—D.) 1860. *ℳ 15.—; 3. Bd. (E—Forsehen.) 1862. *ℳ 14.—; 4. Bd. 1. Abthl. 1. Hälfte. (Forschel—Gefolgsmann.) 1878. *ℳ 20.—; 2. Hälfte. 1.—7. Lfg. (Gefoppe—Genug.) 1879—85. *ℳ 14.—; 4. Bd. 2. Abthl. (H.—J.) 1877. *ℳ 22.—; 5. Bd. (K.) 1873. *ℳ 25.—; 6. Bd. (L. M.) 1885. *ℳ 20.—; 7. Bd. (N—Q.) 1887. *ℳ 25.—; 8. Bd. 1.—3. Lfg. (R.—Reich.) 1886,87. *ℳ 6.—; 12. Bd. 1. und 2. Lfg. (V—Vergeben.) 1885,86. *ℳ 4.—.

—— —— dass. — seine Geschichte, s. Mühlhausen, A.
Grimm, Brüder, private und amtliche Beziehungen derselben zu Hessen, s. Stengel, E.
—— Festrede über dieselben, s. Bartsch, K.
—— Vortrag über sie, s. Zschech, F.
—— s. Briefwechsel mit nordischen Gelehrten.
—— s. Lieder der alten Edda.
—— s. Schönbach, A. E.
Grimm, Jos., das Leben Jesu. Nach den vier Evangelien dargestellt. 4. und 5. Bd. A. u. d. T.: Geschichte der öffentlichen Thätigkeit Jesu, 3. und 4. Bd. gr. 8. (VI, 656; 710 S.) Regensburg 885,87, Pustet.
4. Bd. *ℳ 5.—.; 5. Bd. *ℳ 5.40. * 10 40
1.—3. Bd. Ebendas. 1876—83. *ℳ 15.—
Grimm, Wilh., kleinere Schriften. Hrsg. von Gust. Hinrichs. 4. Bd. gr. 8. (IX, 700 S.) Gütersloh 887, Bertelsmann. * 14 —
1.—3. Bd. [Berlin 1881—83, Dümmler's Verlagsh.] Gütersloh, Bertelsmann. *ℳ 32.50.
—— s. Briefwechsel zwischen Jakob und Wilhelm Grimm, Dahlmann und Gervinus.
Grimme, Balduin, zur Casuistik und Häufigkeit des Carcinoma laryngis. Inaugural-Dissertation. 8. (29 S.) München 888, (Ernst.) * — 40
Grimme, Friedr. Wilh., sank un twiß bär't Land. Vertallt un getnagen in Suriländsch Platt. 1. Aufl. 8. (145 S.) 1885; 2. Aufl. 12. (149 S.) Münster und Paderborn 887, F. Schöningh. * 1 40
—— Saaten und Früchte. Erzählung aus dem Volksleben. 8. (84 S. mit Holzschn.-Portr. des Verf.) Köln 884, Theissing. — 90
—— das Sauerland und seine Bewohner. 2. gänzlich umgearb. und verm. Aufl. 8. (174 S.) Münster 886, F. Schöningh. * 1 80
—— Schwänke und Gedichte in sauerländischer Mundart. 8. verm. Aufl. Mit einer Einleitung über die Eigenthümlichkeiten des sauerländ. Dialectes und einem Glossar. 12. (225 S.) Ebendas. 886. *ℳ 1.50.; geb. * 1 80
—— Ludwig Uhland, s. Broschüren, Frankfurter zeitgemäße.
Grimmelshausen, H. J. Ch., der abentheuerliche Simplicius Simplicissimus, s. Collection Spemann.
—— dass. — s. Meyer's Volksbücher.
—— dass. — und andere Schriften. Hrsg. von Adelb. v. Keller, s. Bibliothek des litterar. Vereins in Stuttgart, Bd. 33, 34, 65 und 66.

Grimmelt, Bernh., de reipublicae Platonis compositione et unitate. Dissertatio inauguralis. gr. 8. (104 S.) Berlin 887, (W. Weber.) * 1 20

Grimmer, G., Anleitung zur Erteilung des ersten Schreib-Lese-Unterrichts in der Volksschule für angehende Lehrer. Nach den Bestimmungen des neuen Lehrplanes. 2. vollständig umgearb. und verm. Aufl. 8. (IV, 64 S.) Bühl 888, Konkordia, Aktiengesellschaft für Druck und Verlag. * — 60

Grimmer, O., die Scheidung und Saturation, s. Kompendium für Rüben-Zucker-Fabrikanten.

Grimminger, Adf., mei Derheim. Gedichte in schwäb. Mundart. 5. Aufl. 12. (XXIV, 224 S.) Stuttgart 888, Cotta'sche Buchh. Nachf. * 3 —
geb. * 4 —

Grimsehl, Ernst, Tonstärke-Messung. 4. (20 S. mit 4 Taf.) Hamburg 888. (Leipzig, Fock.) * 1 50

Grin, unsere Landsleute in Chile. Aus dem Französ. von F. R. H. 8. (IV, 322 S.) Lausanne 888. (Zürich, Schulthess.) * 3 —

Grineau, Jos., nach dreißig Jahren. Novelle. gr. 8. (29 S.) Aachen 887, (Cremer.) * — 90

Grisar, Alb., s. Hund, der, des Gärtners.

Grisebach, A., gesammelte Abhandlungen und kleinere Schriften zur Pflanzengeographie. Mit biograph. Nachrichten und Bibliographie seiner Werke. gr. 8. (VI, 628 S. mit dem Portr. des verewigten Verf., rad. von W. Unger.) Leipzig 880, Engelmann. * 20 —

Grisebach, Ed., die deutsche Litteratur seit 1770. Lichtenberg. Herder. Bürger. Die Parodie in Oestreich. Cl. Brentano. H. Heine. 4. unveränd. (Titel-)Ausg. 12. (IX, 300 S.) Berlin (888)886, F. und P. Lehmann. * 5 —

—— chinesische Novellen. Die seltsame Geliebte. Das Juwelenkästchen. Deutsch mit einer biograph. Notiz. kl. 8. (121 S.) Ebendas. 886. * 3 60

—— die Wanderung der Novelle von der treulosen Wittwe durch die Weltlitteratur. Editio definitiva. 4. (XI, 141 S.) Ebendas. 886. ** 7 50

—— die treulose Wittwe. Eine chines. Novelle. Deutsch nach dem Asiatic Journal. kl. 8. (37 S.) Ebendas. 886. * 1 —

—— s. Edita und Inedita Schopenhaueriana.

Griswold, W. M., General-Autor- und Sachregister zu Zeitschriften meist historischen Inhalts, und zwar: Die historische Zeitschrift, 1859—80; Unsere Zeit, 1857—81; Das Historische Taschenbuch 1830—79. (Q. P. Indexes No. IX) gr. 8. (34 S.) Bangor 882. (Leipzig, Koehler.) ** 12 —

Grittner, H., und C. Latacz, der praktische Turnlehrer. Eine methodisch-prakt. Verarbeitung des im amtl. Leitfaden für die preuß. Volksschulen vorgeschriebenen Turnstoffes in Unterrichtsstunden. 3 Tle. 8. Kattowitz 885, Siwinna. * 4 —

Inhalt:

II. 1. Unterstufe. [8.—10. Lebensjahr.] 1. Aufl. (IV, 123 S. mit 1 Fig.-Taf.) 2. verb. Aufl. (V, 114 S.) *ℳ 1.—.
» 2. Mittelstufe. [10.—13. Lebensjahr.] (IV, 150 S. mit 3 Fig.-Taf.) *ℳ 1.20.
» 3. Oberstufe. [13.—16. Lebensjahr.] (V, 187 S. mit 5 Fig.-Taf.) *ℳ 1.80.

Gritzner, Max, die Fürsten des heiligen römischen Reiches, s. Siebmacher's, J., grosses und allgemeines Wappenbuch.

—— heraldisch-decorative Musterblätter. (Decorations-Wappen im Plakatformat.) Hrsg. nach amtl. Quellen und besten heraldischen Vorbildern. 7., 29.—32., 34., 50.—96., 101., 103. und 104. Bl. Lithogr. und color. Imp.-Fol. Frankfurt a. M. 885—88, Rommel. à Bl. — 60

1.—6., 8.—26., 33., 35.—49. Bl. Ebendas. 1884. à Bl. * 60 Pf.; 97.—100. und 102. Bl. sind noch nicht erschienen.

—— und Ad. M. Hildebrandt, Wappenalbum der gräflichen Familien Deutschlands, Oesterreich-Ungarns etc. 1.—60. Lfg. oder 1.—8. Bd. gr. 4. Leipzig, T. O. Weigel Nachf. Subscr.-Pr. à Lfg. *ℳ 2.—. * 120 —
Einzelpr. à Lfg. * 3 —
1.—8. Bd. geb. à *ℳ 52.—. * 156 —
Auch in 6 Abthlgn. à 10 Lfgn.; à Abthl. in Mappe *ℳ 24.—. * 144 —

Inhalt:

Bd. 1. (1.—20. Lfg.) Wappen A—D. (Taf. 1—200 und Text S. I—XLVIIIa.) 884/86.
» 2. (21.—40. Lfg.) Wappen E—K. (Taf. 210—394 und Text S. XLVIIIb—XCVIIa.) 885—87.
» 3. (41.—60. Lfg.) Wappen L—R. (Taf. 395—545 und Text S. XCVIIb—CXLVII.) 889.

Grob, C., Sammlung neuer Gesetze und Verordnungen nebst statistischen Übersichten über das gesamte Unterrichtswesen in der Schweiz in den J. 1883—1885. gr. 8. (XI, 272 S.) Zürich 886, Orell, Füssli und Comp., Verlag. * 8 —

—— dasc. — im J. 1886. gr. 8. (VII, 180 S.) Ebendas. 887. * 4 —

Grobben, Carl, zur Kenntniss der Morphologie und der Verwandtschaftsverhältnisse der Cephalopoden. gr. 8. (22 S. mit 4 Holzschn.) Wien 886, Hölder. * 1 60

—— zur Morphologie des Fusses der Heteropoden. gr. 8. (12 S. mit 1 Holzschn.) Ebendas. 887. * — 80

Vorstehende zwei Schriften sind aus: Arbeiten aus dem zoologischen Institute der Universität Wien, besonders abgedruckt.

—— die Pericardialdrüse der chaetopoden Anneliden, nebst Bemerkungen über die perienterische Flüssigkeit derselben. Lex.-8. (14 S.) Wien 888, (Tempsky.) * — 30

Aus: Sitzungsberichte der k. Akademie der Wissenschaften, besonders abgedruckt.

—— die Pericardialdrüse der Lamellibranchiaten. Ein Beitrag zur Kenntniss der Anatomie dieser Mollusken-classe. gr. 8. (90 S. mit 6 Taf.) Wien 888, Hölder. * 12 40

Aus: Arbeiten aus dem zoologischen Institute der Universität Wien, besonders abgedruckt.

Gröber, Carl, die Schlacht am Amselfelde. [Kosovo 1389.] Epische Dichtung mit Benützung von Bruchstücken serb. Volkspoesie. 12. (IX, 161 S.) Wien 885, Hölder. * 2 40

Gröber, Gust., Grundriss der romanischen Philologie, unter Mitwirkung von 27 Fachgenossen hrsg. 1. Bd. in 3 Lfgn. gr. 8. Strassburg, Trübner. [1. Lfg. (S. 1—280.) 886. *ℳ 4.—.; 2. Lfg. (S. 281—512.) 887. *ℳ 4.—.; 3. Lfg. (XII, S. 513—853 mit 4 Taf. und 13 Karten.) 888. *ℳ 6.—.] * 14 —
geb. * 16 —

Groedel, Bad-Nauheim, s. Weiss, O.

Groedinger, Rich., Mittheilungen aus der syphilitischen Abtheilung des Hospitals zu Alexandershöhe bei Riga. Inaugural-Dissertation. gr. 8. (48 S.) Dorpat 885, (Karow.) * 1 —

Grofe, Gust., über die Pendelbewegung an der Erdoberfläche. Abhandlung. gr. 4. (38 S.) Dorpat 888, (Karow.) * 1 20

Groffmann, C., Liedertranz, gewunden für Schulen, Familien und Vereine. Eine Sammlung beliebter Lieder verschiedensten Inhalts, so harmonisiert, daß sie ein-, zwei- und dreistimmig gesungen werden können. Nach der Chevé'schen Methode in Tonziffern übertragen. 1. und 2. Heft. qu. gr. 16. (68; 79 S.) Arnsberg 885, Stahl. à Heft * 35 Pf. * — 70

Groeger, Th., historische Aphorismen zur Geschichte des Städtels Deutsch-Neukirch. gr. 8. (24 S.) Leobschütz 888, (Witke.) * — 50

—— historische Beiträge zur Geschichte der Stadt und Herrschaft Katscher. gr. 8. (32 S.) (Ebendas.) 887. * — 50

Grögler, K., Einführung in das technische Zeichnen, s. Gottlob, S.

Gröhler, Herm., über Richard Ros' mittelenglische Übersetzung des Gedichtes von Alain Chartier „La belle dame sans mercy". Inaugural-Dissertation. gr. 8. (34 S.) Breslau 886, (Köhler.) * 1 —

Grohmann, A., s. Wiederholungsbuch für den geographischen ꝛc. Unterricht.

Groll, Sirach, Untersuchungen über den Hämaglobingehalt des Blutes bei vollständiger Inanition. Inaugural-Dissertа-

tation. 8. (29 S. mit 1 Taf.) Königsberg i. Pr. 887, (Koch's Antiq.) ℳ — 70

Groll, Thdr., ein verlorenes Dokument, s. Volksbibliothek, deutsche, für Lesevereine und das Haus.

—— die Freunde. Roman, nebst einer Vorgeschichte. 8. (370 S.) Gotha 886, F. A. Perthes. *ℳ 5.—; geb. * 6 —

—— Seerschtiaben. Humoresken aus dem Leben Gerst's, weil. Gefängnißpastor zu Düsseldorf, in niederrheinisch-plattdeutscher Sprache erzählt. [1. und] 2. Folge. 8. (IV, 92 S. mit Portr.; 110 S.) Düsseldorf 887,88, Schmitz und Olbertz. à Folge *ℳ 1.—. * 2 —

—— der Pfarrer im Gebirge, s. Volksbibliothek, deutsche, für Lesevereine und das Haus.

Groller, Balduin, Gräfin Aranka. Roman. 8. (187 S.) Leipzig 887, Wartig's Verlag. *ℳ 2.50.; geb. * 3 50

—— Prinz Klotz. Eine Novelle. 8. (149 S.) Ebendas. 885. * 2 —

geb. * 3 —

Groller v. Mildensee, Max, topographisch-geologische Skizze der Inselgruppe Pelagosa im adriatischen Meere. gr. 8. (20 S. mit 3 lithogr. Taf.) Budapest 885, (Kilian's Universitäts-Buchh.) * 1 —

Aus: Mittheilungen aus d. Jahrb. der königl. ungarischen geologischen Anstalt, besonders abgedruckt.

Grollmus, Max., de M. Tullio Ciceronе poeta. Particula I: De inscriptionibus, de argumentis, de temporibus singulorum carminum. Dissertatio inauguralis. gr. 8. (56 S.) Königsberg 887, (Koch.) * 1 50

Grolmann, Bemerkungen über das Großherzogth. Posen. [2. unveränd. Abdr. der im J. 1848 hrsg. Schrift.] 8. (31 S.) Glogau 886, Flemming. — 50

Grolmann, Ludw. v., Tagebuch über den Feldzug des Erbgroßherzogs Karl von Baden 1806—1807. Bearb. und hrsg. von Fr. v. d. Wengen. gr. 8. (XIX, 114 S.) Freiburg i. Br. 887, Herder'sche Verlagsh. * 2 —

Gronen, D., das Buch der schönsten Räthsel-Aufgaben, s. Kinder-Bibliothek, katholische.

Groner, A., Geschichten aus dem Traunviertel. 8. (227 S.) Wien 888, Brockhausen und Bräuer. * 2 —

geb. 3 —

—— Heldenthaten unserer Vorfahren. Erzählungen aus Oesterreich-Ungarns Vorgeschichte. gr. 8. (III, 270 S. mit 1 Deckelbilde und 4 Textbildern in Farben.) Teschen 887, Prochaska. geb. * 5 —

—— Liebesphasen. Ein Novellenstrauß. 8. (231 S.) Wien 888, Brockhausen und Bräuer. * 3 —

geb. * 4 —

Groeneveld, H., die älteste Bearbeitung der Griseldisage in Frankreich, s. Ausgaben und Abhandlungen aus dem Gebiete der romanischen Philologie.

Groeningen, G. H., über den Shock. Eine krit. Studie auf physiolog. Grundlage. Mit einem Vorwort von A. v. Bardeleben. gr. 8. (VIII, 255 S.) Wiesbaden 885, Bergmann. * 7 —

Grönland, J., System in der Liebe, s. Theater-Repertoir, Wiener.

Grönning, Wilh., und Rud. Barth, Kinderlust. Liederbuch für evangel. Kinder-Gottesdienste. 2. Aufl. Ausg. mit Noten. 12. (164 S.) Hamburg 883, Evangel. Buchhandlung. — 60

cart. — 80

—— —— dass. — 4. Aufl. Ausg. ohne Noten. 12. (64 S.) Ebendas. 887. * — 20

Groenouw, Arth., Beiträge zur mathematischen Berechnung der Wirkung prismatischer Brillen. Inaugural-Dissertation. gr. 8. (37 S. mit 1 Taf.) Breslau 886, (Köhler.) * 1 —

Groos, Ed. Alb., die Erfahrungen eines alten Arztes vorzüglich auf dem Gebiete der Homöopathie. Eine biographisch-medizin. Skizze. gr. 8. (VI, 413 S.) Iserlohn 885. Leipzig, Jul. Bädeker. [*ℳ 5.—.] * 2 50

Gropius, Carl, Ornamente in verschiedenen Baustylen nach Modellen, welche in der Fabrik aller Arten Verzierungen in Steinpappe von Carl Gropius in Berlin ausgeführt sind. Zur Benutzung für Architekten, Bauhandwerker und Maler nach dem Maass-Stabe gezeichnet und hrsg. Vorräthig in der Fabrik aller Arten Verzierungen in Steinpappe von Paul Gropius. 4. Aufl. qu. gr. 4. (90 lithogr. Bl.) Berlin 886, Ernst und Korn. cart. * 16 —

—— und Schmieden, das neue Concerthaus zu Leipzig. Orig.-Aufnahme nach der Natur von G. Koppmann und Comp. in Hamburg. gr. Fol. (12 Glanzlichtdr. auf elegantem Carton.) Leipzig 886, Dorn. In Leinw.-Mappe * 40 —

—— —— dass. — Ausg. in Mattdr. für Architekten. Fol. Ebendas. 886. In Leinw.-Mappe * 12 —

—— —— dass. — Cabinet-Ausg. gr. 8. (9 Lichtdr.-Taf.) Ebendas. 886. In Leinw.-Mappe * 9 —

—— —— das neue Gewandhaus in Leipzig. Nach dem preisgekrönten Concurreuz-Entwurf erbaut durch H. Schmieden, V. v. Weltzien und R. Speer. Fol. (9 S. mit 16 Taf. in Stich und reichem Farbendr.) Berlin 887, Ernst und Korn. In Mappe * 36 —

—— —— das neue Universitätsgebäude in Kiel. Fol. (3 S. mit 5 Kpfrt.) Ebendas. 885. cart. * 8 —

Gropp, Ernst, Abriss der französischen Verslehre. 8. (20 S.) Leipzig 886, Renger'sche Buchh. * — 40

—— und E. Hausknecht, Auswahl englischer Gedichte, —— Auswahl französischer Gedichte, } s. Schulbibliothek, französische und englische. — 50

Grosch, Gust., de codice Cojsliniano 120. Dissertatio chronologica. gr. 8. (41 S.) Jena 886, (Neuenhahn.) * 1 35

Groß, H., Hirtenstab und Pallasch, s. Trewendt's Jugendbibliothek. 2 —

Groß-Bibliothek für das deutsche Volk. Nr. 60—63. 12. Barmen 885, Klein. à Nr. * — 10

Inhalt:

Nr. 60. Aus dem Leben des Vaters Theobald. Eine Erinnerung an die Zeit der Eroberung Magdeburgs im J. 1631. (94 S.)
" 61. 62. Otto, J., Jugend-Porträt. (91 S.)
" 63. Jacobs, Friedr., Gespenstergeschichte. (32 S.)

—— dass. — Nr. 14—16: Am starken Faden von R. Fries. 12. (80 S.) Ebendas. 888. * — 30

Vgl.: Familienbibliothek für's deutsche Volk, Nr. 12.

Groß, Joh. Steph., Leben der Heiligen, nebst Betrachtungen und Gebeten auf alle Tage des Jahres, sowie auf die beweglichen Kirchenfeste. Nach dem Latein. Hrsg. von Heinr. Rütjes. gr. 8. (VI, 667 S.) Paderborn 886, Bonifacius-Druckerei. 3 60

Groshans, J. A., des combinaisons chimiques Cp Hq Or et des nombres de densité des éléments. gr. 8. (83 S.) Berlin 888, Friedländer und Sohn. * 2 —

—— des dissolutions aqueuses par rapport aux nombres de densité des éléments. gr. 8. (103 S.) Ebendas. 888. * 2 40

Großmann, Hedwig, meine Puppe! Ein Bilderbüchlein für kleine Mädchen. gr. 4. (24 color. Taf. mit 1 Bl. Text.) Berlin 886, A. Hofmann und Comp. geb. ** 2 50

Großmann, Jul., Anleitung zum Unterricht in der Theorie und Praxis des Fröbel'schen Erziehungs-Systems für Vorsteherinnen von Kindergärtnerinnen-Bildungsanstalten und Vorsteherinnen Fröbel'scher Kindergärten. 8. (112 S.) Thorn 886, E. Lambeck. 1 80

Nicht mehr im Handel.

Gross, Carl, das Recht an der Pfründe. Zugleich ein Beitrag zur Ermittelung des Ursprunges des Jus ad rem. gr. 8. (XVI, 318 S.) Graz 887, Leuschner und Lubensky. * 7 —

Gross, Ed., Kritisches und Exegetisches zu Virgils Aeneis. 8. (44 S.) Nürnberg 883, (Ballhorn.) — 75

Groß, Ferd., Blätter im Winde. Neue Skizzen. 2. veränd. Aufl. 8. (VII, 198 S.) Leipzig 888, Wartig's Verlag. * 2 —

— drei Geschichten, s. Universal-Bibliothek Nr. 2307.

— Goethe's Werther in Frankreich. Eine Studie. gr. 8. (84 S.) Leipzig 888, Friedrich. * 2 —

— Lieder aus dem Gebirge. 8. (45 S.) Wien 888, Konegen. * 1 —

— literarische Modelle und andere Geschichten. 8. (148 S.) Berlin 887, S. Fischer Verlag. * 2 —

— dass. — 2. Aufl. 8. (148 S.) Ebendas. 888. * 1 —

— aus meinem Wiener Winkel. Bilder. 8. (225 S.) Leipzig 885, Friedrich. * 2 —

Groß, Gust., Karl Marx. Eine Studie. gr. 8. (VI, 82 S.) Leipzig 885, Duncker und Humblot. * 1 80

— Wirtschaftsformen und Wirtschaftsprinzipien. Ein Beitrag zur Lehre von der Organisation der Volkswirthschaft. gr. 8. (VII, 202 S.) Ebendas. 888. * 4 20

Gross, H., die einfacheren Operationen der praktischen Geometrie. Leitfaden für den Unterricht an techn. Lehranstalten und zum Gebrauche für Gemeinde- und Corporationstechniker, Wege- und Wiesenbaumeister, Forst- und Landwirte, Feldmesser und Baubeflissene. 2. verm. und verb. Aufl. gr. 8. (VIII, 94 S. mit 107 in den Text gedr. Holzschn.) Stuttgart 887, Wittwer's Verlag. * 2 —

Groß, Heinr., deutsche Dichterinnen und Schriftstellerinnen in Wort und Bild. 3 Bde. 4. (VI, 484; 509; 504 S. mit 113 Portr. und 115 Autogramm-Facs.) Berlin 885, Thiel.
Ausg. A. Auf einfachem Pap. *ℳ 18.—.; geb. * 27 —
Ausg. B. Auf holzfreiem mittelf. Pap. *ℳ 24.—.; geb. * 33 —
Ausg. C. Auf holzfreiem Velinpap. *ℳ 30.—.; geb. * 39 —

Groß, Ign., Ablaßbüchlein zum Troste der Kranken, der Sterbenden und der Abgestorbenen, s. Schutzengelbrief.

— Luther und die Bibel ohne Commentar oder konnte Luther das von Gott auserkorne Werkzeug sein, um, wie er vorgab, die Kirche Gottes zu reformieren oder zu verbessern? 8. (216 S.) Nixheim 883. (Frankfurt a. M., Foesser Nachf.) * 1 —

— die sozialen Principien des Christenthums und ihre Wirksamkeit in der Geschichte. Vortrag, gehalten im kathol. Bürgerverein der Kreuzpfarre in Aachen. 8. (III, 47 S.) Aachen 885, Cremer. * — 60

Groß, Joh. Wilh., die Realien im Dienste schriftlicher Übungen. Nach dem Lesebuch für die kathol. Volksschulen Württembergs. Für die Hand der Schüler bearb. 6. verm. Aufl. (47 S.) 1885; 7. Aufl. 8. (48 S.) Biberach 888, Dorn'sche Buchh. ** — 20

— methodisch geordnete Sprach- und Rechtschreib-Übungen mit den nöthigsten Lehrsätzen. Für die Hand der Schüler in Mittel- und Oberklassen der Volksschule. 5. Aufl. 8. (IV, 68 S.) Ebendas. 885. * — 40

Gross, Jul. Kronstädter Drucke 1535—1886. Ein Beitrag zur Kulturgeschichte Kronstadts. Festschrift, dem Vereine für siebenbürgische Landeskunde, gelegentlich seiner Jahresversammlung zu Kronstadt im Aug. 1886, gewidmet. Lex.-8. (X, 198 S.) Kronstadt 886, Zeidner. * 1 60

— über Jugendlektüre und Schülerbibliotheken. 4. (25 S.) Kronstadt 888, (Albrecht und Zillich.) ** 1 —

Gross, Karl, s. Kaled vpelas plo yel 1888.

Gross, Pet., philosophische Propädeutik für Gymnasien. I. Einleitung. gr. 4. (15 S.) Leipzig 886, Foek. * — 60

— die Tropen und Figuren. Ein Hilfsbuch für den deutschen, latein. und griech. Unterricht an höheren Lehranstalten. 2. um ein Verzeichnis der citierten griech., röm. und deutschen Schriftsteller verm. Ausg. gr. 8. (VIII, 309 S.) Leipzig 888, H. Bredt. * 3 —
Stellenregister (S. 283—309) allein — 30

Gross, Thdr., über eine neue Entstehungsweise galvanischer Ströme durch Magnetismus. Lex.-8. (19 S.) Wien 886, (Tempsky.) * — 40
Aus: Sitzungsberichte der k. Akademie der Wissenschaften, besonders abgedruckt.

Gross, Wilh., über den Einfluss des Nervensystems auf die Säuerung des Muskels nach dem Tode. Inaugural-Dissertation. gr. 8. (38 S.) Breslau 888, (Köhler.) * 1 —

— Regesten zur schlesischen Geschichte, s. Codex diplomaticus Silesiae.

Groß v. Trockau, A. J. Freiin, ein Nürnberger Kind. Ein Lebensbild als Roman. 12. (IV, 372 S.) Würzburg 888, Stahel'sche Universitäts-Buchh. * 3 —

— des Sohnes Sühne, s. Familien-Bibliothek.

— ich heirate meine Tochter, s. Universal-Bibliothek Nr. 1995.

Grosse, E., nu in Jäne lebt sich's beene! Gedicht in Jenenser Mundart. 1. Heft. 12. (VIII, 61 S.) Jena 886, Große Nachf. * 75 Pf.; geb. * 1 25

— Irrlichter. Lieder. 12. (VI, 184 S.) Ebendas. 886. geb. mit Goldschn. * 2 80

Grosse, Ed., und Frz. Otto, vaterländisches Ehrenbuch. 1. Bd.: Große Tage aus der Zeit der Befreiungskriege. Gedenkbuch an die glorreiche Zeit von 1813—1815. 5. gänzlich umgearb. Aufl. gr. 8. (XII, 404 S. mit 200 Text-Illustr., 4 Tonbildern, sowie 1 bunten Titelbilde.) Leipzig 888, Spamer. * 4 —
geb. * 5 50

Grosse, Emil (I.), Auswahl aus D. Martin Luthers Schriften in unveränderter Sprachform mit Bemerkungen über dieselbe. 2. Aufl. gr. 8. (VIII, 212 S.) Berlin 885, Weidmann'sche Buchh. * 2 40

Große, Emil (II.), Leitfaden zum Selbstunterricht in der einfachen Buchführung für Kleidermacher, nebst einem Anhang und Erläuterungen über die einschlagenden Formulare, Wechsel, über Correspondenz, Postverkehr ꝛc. [Der Fachwissenschaft des Schneiders. 4. Bd.] 2. revid. Aufl. gr. 8. (94 S.) Dresden 888, Expedition der Europ. Modenzeitung. * 2 —
1.—3. Bd. Ebendas. *ℳ 12.—.

Grosse, Jul., das Bürgerweib von Weimar. Eine Stadtgeschichte aus dem 17. Jahrh. in 5 Büchern. 2 Bde. 8. (284; 228 S.) Breslau 887, Schottländer. * 9 —
geb. * 11 —

— der getreue Eckart. Roman in 12 Büchern. 2 Bde. 8. (388; 456 S.) Berlin 885, Grote'sche Verlagsh. cart. * 8 —
geb. * 9 60

— Episoden und Epiloge. Kleinere erzählende Dichtungen, nebst einem lyr. Anhang. 8. (VII, 335 S.) München 888, Callwey. *ℳ 4.—.; geb. * 5 —

— Festspiel zur Vermählungsfeier J. k. Hoh. der Prinzessin Maria Josepha, Herzogin zu Sachsen, und Sr. k. und k. Hoh. des Erzherzogs Otto von Oesterreich. Aufgeführt am 2. Octbr. 1886 im königl. Hoftheater zu Dresden. 8. (24 S. mit 2 Portr. in Lichtdr. auf 1 Bl.) Dresden 886, v. Grumbkow. 1 50

— ein Frauenloos. Roman. 8. (257 S.) München 888, Callwey. * 3 —

— der Spion. Histor. Roman aus der Geschichte des heut. Rußland. 2 Bde. 8. (284; 235 S.) Dresden 887, Pierson. * 6 —
geb. in 1 Bd. * 7 —

— Haus Turnfill, s. Bonn, Frz.

Grosse, K., Ludwig, s. Jugendschatz, deutscher.

Grosse, Th., Wandgemälde in der Aula der Fürsten- und Landesschule St. Afra zu Meissen, s. Pauwels, F.

Grosse, W., die gebräuchlichsten Polarisationsprismen mit besond. Berücksicht. ihrer Anwendung in Photometern. gr. 8. (III, 72 S. mit 2 Taf.) Clausthal 887, Grosse. * 1 60

Grosse, Walter, Mutterliebe. Ein Märchen in Versen. 8. (42 S.) München 886, Merhoff. *ℳ 1.—.; geb. * 2 —

	ℳ Pf.
Grosse-Bohle, A., ebene Trigonometrie zum Gebrauche an Landwirtschaftsschulen, höheren Bürgerschulen und ähnlich organisierten Anstalten, sowie auch zur Selbstbelehrung. gr. 8. (III, 55 S. mit 50 in den Text gedr. Abbild.) Freiburg i. Br. 885, Herder'sche Verlagsh. *	— 90
Grössenwahn, s. Gegen den Strom.	
Grosser, Jul., Heidelberger Festtage und andere. Gesammelte Feuilletons. 8. (XIII, 242 S.) Breslau 887, Schottländer. *	3 —
Grossi, T., Marco Visconti, s. Biblioteca italiana.	
Grossmann, meteorologische Divisionstafeln. gr. 4. (4 Tab. mit 1 Bl. Text.) Altona 887, (Schlüter.) *	— 80
Grossmann's Notiz-Kalender für Uhrmacher auf das J. 1886. Hrsg. von M. Rosenkranz. 9. Jahrg. 16. (XXXVI, 186, 128 S. mit 1 Lichtdr.-Portr. und 1 Eisenbahnkarte.) Naumburg, Schirmer. geb. in Leinw. *	2 25
geb. in Leder *	3 —
—— dass. — auf die J. 1887—1889. Hrsg. von R. Felix. 10.—12. Jahrg. 16. (XVIII, 192, 128; XXI, 186, 128; VI, 138, 192 S. mit Fig.) Naumburg, Schirmer. geb. in Leinw. à Jahrg. *	2 25
geb. in Leder à Jahrg. *	3 —
Frühere Jahrgg. u. d. T.: Notizkalender für Uhrmacher.	
Grossmann, Fr., Schlangenbad, Wildbad und Waldluft-Carort. gr. 8. (40 S.) Wiesbaden 888, Bergmann. *	1 —
—— Selters, Fachingen, Geilnau und Cronthal. gr. 8. (32 S.) Ebendas. 887. *	— 60
Vorstehende zwei Schriften sind aus: Die Heilquellen des Taunus, besonders abgedruckt.	
Grossmann, Jos., die Schmiermittel und Lagermetalle für Lokomotiven, Eisenbahnwagen, Schiffsmaschinen, Lokomobilen, stationäre Dampfmaschinen, Transmissionen und Arbeitsmaschinen. gr. 8. (VIII, 192 S. mit 10 Holzschn. im Texte.) Wiesbaden 885, Kreidel. *	3 60
—— das Warmlaufen der Maschinenlager. Eine Abhandlung über die Ursachen und Wirkungen des harmlosen Warmlaufens der Lager und die zur Unterscheidung von dem gefährl. Warmlaufen dienenden Mittel zum Gebrauche für Maschinenbesitzer, Ingenieure, Werkführer ꝛc. gr. 16. (31 S.) Wien 885, v. Waldheim. *	— 70
Großmann, Karl, Anleitung zur praktischen Behandlung der biblischen Geschichten alten und neuen Testaments in den Unter- und Mittelklassen der Volksschule. Für Lehrer und Schulamtspräparanden bearb. und hrsg. gr. 8. (XIV, 265 S.) Meißen 885, Schlimpert. *	2 —
—— Entwürfe und Dispositionen zu Unterredungen über die biblischen Geschichten des alten und neuen Testaments. Für Lehrer und Freunde des göttl. Wortes überhaupt bearb. 2. (Titel-)Aufl. gr. 8. (VIII, 352 S.) Wittenberg (882)886, Herrosé's Verlag. *	3 —
—— Entwürfe und Dispositionen zu Unterredungen über den kleinen Katechismus Dr. M. Luthers. Für Lehrer, und Freunde des göttl. Wortes überhaupt bearb. 2. (Titel-)Aufl. gr. 8. (VIII, 234 S.) Ebendas. (881)886. *	2 40
—— biblische Geschichten des alten und neuen Testaments. Für die Unter- und Mittelklassen der Volksschule ausgewählt und bearb. gr. 8. (IV, 104 S.) Meißen 885, Schlimpert. *	— 40
Grossmann, Ludw., die Mathematik im Dienste der Nationalökonomie mit Hinweis auf die Theorie und Lösung der irreductibelen transcendenten Gleichungen, einer neuen wissenschaftl. Errungenschaft auf dem Gebiete der reinen Mathematik; mit neuen Fundamenten für die Zinseszins- und Rentenrechnung und die Finanswissenschaft im Allgemeinen für Lehrkräfte aller Mittelschulen, sowie auch höherer Bildungsanstalten besonders geeignet. 1. und 2. Lfg. gr. 8. (à Lfg. IV, 80 S.) Wien 887. III. Soßenbrückengasse 5. Selbstverlag. à Heft *ℳ 5.—. *	10 —
—— dass. — mit Hinweis auf die Theorie und Lösung der irreductibelen transcendenten Gleichungen, einer neuen wissenschaftl. Errungenschaft auf dem Gebiete der reinen Mathematik; mit neuen Fundamenten für die Finanswissenschaft und Versicherungstechnik im Allgemeinen, für Versicherungs- und Bank-Institute, sowie auch Lehrkräfte höherer Bildungsanstalten besonders geeignet. 3. Lfg. gr. 8. (IV, 80 S.) Wien 888, III. Soßenbrückengasse 5. Selbstverlag. *	5 —
Grossmann, S. L., Moadim l'simchah. Compendium der Fest-, Fast- und ereignissreichen Tage, aus der Geschichte der Juden, nebst Daten über deren Geistesheroen. Seit Erschaffung der Welt bis zur Jetztzeit nach Reihenfolge der Tage im Kalenderjahre. gr. 8. (576 S.) Fünfkirchen 887. (Wien, Lippe.) *	7 —
Grossmann, W., Regeln zu leichterer Erlernung der hebräischen Formenlehre. 2. Aufl. gr. 8. (IV, 30 S.) Leipzig 887, Teubner. cart.	— 45
Großpitsch, J., Lehrbuch der deutschen Sprache für die mittleren Lehr-Anstalten. 1. Thl.: Etymologie. 8. (IV, 108 S.) Moskau 888, J. Deubner.	— 90
Groesst, Jos., qua tenus Silius Italicus a Vergilio pendere videatur. Dissertatio inauguralis. gr. 8. (62 S.) Wiesbaden 887. (Berlin, Mayer und Müller.) *	1 —
Grot, Rud. v., über die in der hippokratischen Schriftensammlung enthaltenen pharmakologischen Kenntnisse. Inaugural-Dissertation. gr. 8. (84 S.) Dorpat 887, (Karow.) *	1 50
Grote, A. Radcliffe, North American Lepidoptera. The Hawk Moths of North America. gr. 8. (63 S.) Bremen 886. (Rühle und Schlenker.) *	4 —
Grote, L., Heinrich der Löwe. Ein altes deutsches Volksbuch. Neu verfaßt. 2. Aufl. gr. 8. (16 S. mit 12 Holzschn.) Hannover und Celle 887, Schulbuchhandlung. *	— 60
Grotefend, G. A., die Gesetze und Verordnungen nebst den sonstigen Erlassen für den preußischen Staat und das Deutsche Reich. Aus den Gesetzsammlungen für das Königr. Preußen und das Deutsche Reich, chronologisch zusammengestellt und kommentirt. 1.—3. [Suppl.-]Bd. gr. 8. Düsseldorf, Schwann. *ℳ 24.—.; geb. *	28 50
Inhalt: 1. Suppl.-Bd. 1876—1879. (694 S.) *ℳ 10.—.; geb. *ℳ 11.50. 2. " 1880—1883. (245 S.) *ℳ 6.—.; geb. *ℳ 7.50. 3. " 1884—1887. (529 S.) *ℳ 8.—.; geb. *ℳ 9.50. Diese Bände bilden eine Fortsetzung zu: Grotefend, Gesetzgebungs-Material. — Bd. 3. ist identisch mit Bd. 6. des nachstehenden Werkes.	
—— die Gesetze und Verordnungen nebst den sonstigen Erlassen für den preußischen Staat und das Deutsche Reich (1806—1887). Aus den Gesetzsammlungen für das Königr. Preußen, den norddeutschen Bund und das Deutsche Reich chronologisch zusammengestellt und kommentirt. 4. und 6. Bd. gr. 8. Ebendas. *	18 —
Inhalt: Bd. 4. 1876—1883. (868 S.) 884. " 6. Ergänzungs-Bd. 1884—1887. (539 S.) 888. 1.—3. und 5. Bd. Ebendas. 1884. *ℳ 38.—. Bd. 6. ist identisch mit Suppl.-Bd. 3. des vorhergenannten Werkes. Einzelne Bände werden nicht mehr abgegeben. Gesamtpreis *ℳ 54.—.; geb. *ℳ 65.—.	
—— das gesamte preußisch-deutsche Gesetzgebungs-Material. Die Gesetze und Verordnungen, nebst den Erlassen, Reskripten, Anweisungen und Instruktionen der preuß. und deutschen Zentralbehörden. Aus den Gesetzsammlungen für das Königr. Preußen und das Deutsche Reich, dem Reichs-Zentralblatt, dem Justiz-Ministerialblatt, dem Ministerialblatt für die innere Verwaltung, dem Zentralblatt für die gesamte Unterrichtsverwaltung, dem kirchl. Gesetz- und Verordnungsblatt, dem Amtsblatt des Reichs-Postamts, dem Eisenbahn-Verordnungsblatt und dem Zentralblatt der Abgabengesetzgebung, chronologisch zusammengestellt und nebst den Entscheidungen des deutschen Reichsgerichts und des preuß. Oberverwaltungsgerichts hrsg. Jahrg. 1885—1888, à Jahrg. 7 Hefte, nebst Supplementen u. d. T.: Theorie und Praxis	

des deutschen Reichsgerichts ꝛc. [s. unten]. gr. 8. Düsseldorf, Schwann. [Jahrg. 1885. (546, 100 S.) *ℳ 9.70.; geb. *ℳ 11.20.; Jahrg. 1886. (594, 118 S.) *ℳ 8.—.; geb. *ℳ 9.50.; Jahrg. 1887. (512, 159 S.) *ℳ 10.—.; geb. *ℳ 11.50.; Jahrg. 1888. (501, 158 S.) *ℳ 10.—.; geb. *ℳ 11.50.] *ℳ 37.70.; geb. * 43 70

Grotefend, G. A., das gesamte preußisch-deutsche Gesetzgebungs-Material. General-Register zum Jahrg. 1876—1885 einschließlich. gr. 8. (IV, 175 S.) Ebendas. 886. * 3 —
geb. * 4 —

Vorstehendes bildet vom Jahrg. 1884 an die Fortsetzung zu des Verfassers Kommentar zur preußischen und deutschen Gesetzsammlung, 1. und 2. Ausg. — Bis zum Jahrg. 1884 (incl.) lautete der Titel: Grotefend, G. A., die Gesetze und Verordnungen nebst den sonstigen Erlassen für den preußischen Staat und das Deutsche Reich.

—— Instruktionsbuch für die Polizei-Exekutiv-Beamten [Polizei-Kommissare, Gendarmen, Schutzmannschaften, Polizeidiener, Feld- und Forsthüter ꝛc.] im preußischen Staate. 3. verm. Aufl. 12. (VI, 200 S.) Köln 888, Püttmann. cart. * 1 20

—— Kommentar zur preußischen Gesetzsammlung und zum deutschen Reichsgesetzblatt. Authentische Ergänzung und Erläuterung der Gesetze und Verordnungen des preuß. Staates und des Deutschen Reiches. Aus amtl. Material bearb. Suppl.-Bd. [zur 1. Ausg.]. gr. 8. (III, 556 S.) Düsseldorf 887, Schwann. *ℳ 8.—.; geb. * 9 50

Hauptwerk, 2 Thle. Ebendas. 1882. *ℳ 41.—.; geb. *ℳ 48.—. — 2. Ausg. u. d. T.:

—— Kommentar zur preußischen und deutschen Gesetzsammlung. Sammlung der Erlasse der preuß. und deutschen Centralbehörden, sowie der gerichtl. und verwaltungsgerichtl. Erkenntnisse, welche zur Erläuterung und Ausführung der Gesetze und Verordnungen des preuß. Staates und des deutschen Reiches dienen. Aus den amtl. Veröffentlichungen zusammengestellt und bearb. (1806—1883). 2. Ausg. 3 Bde. Lex.-8. (V, 1852; 1252; 532 S., Register 146 S.) Ebendas. 886,87. * 50 —
geb. * 56 —

Das Werk reicht bis zum J. 1883; die Fortsetzung bilden die Jahrgg. 1884 u. fg. des „Gesetzgebungs-Materials". — Einzelne Bände werden nicht mehr abgegeben. — Der 3. Bd. des vorstehenden Werkes ist identisch mit dem „Kommentar zur preuß. Gesetzsammlung und zum deutschen Reichsgesetzblatt".

—— die Organisation der staatlichen und kommunalen Verwaltung in der Rheinprovinz. Handbuch für den prakt. Gebrauch. 2. verm. Aufl. gr. 8. (XIX, 494 S.) Ebendas. 888. * 6 —
geb. * 6 80

—— die neuen rheinischen Verwaltungsgesetze. Mit erläut. Anmerkungen und einem ausführl. Sachregister. gr. 8. (XVIII, 278 S.) Ebendas. 887. *ℳ 2.80.; geb. * 3 50
(Letzteres ist ein Auszug aus dem Vorhergehenden.)

—— Theorie und Praxis des deutschen Reichsgerichts und des preußischen Oberverwaltungsgerichts. [Suppl. zu Grotefend's Gesetzgebungs-Material.] Jahrg. 1885—1888. gr. 8. Ebendas. [Jahrg. 1885. (100 S.) *ℳ 1.65.; Jahrg. 1886. (111, 113 S.) *ℳ 1.75.; Jahrg. 1887. (159 S.) *ℳ 2.50.; Jahrg. 1888. Nebst einem ausführl. Sach-Register zu den Jahrgn. 1884—1888. (III, 158 S.) *ℳ 2.40.] * 8 30

Grotefend, H., Verzeichniss von Abhandlungen und Notizen zur Geschichte Frankfurt's aus Zeitschriften und Sammelwerken. gr. 8. (VIII, 95 S.) Frankfurt a. M. 885, Völcker. * 1 60

Grötefen, Heinr., des Siegers Einzug. Dramatisches Spiel für die heil. Weihnachtszeit. 2. verm. Aufl. kl. 8. (78 S.) Aachen 888, Jacobi und Comp. * — 80

—— Violus. Zwinger, der Vogt. Zwei kleine Lustspiele. gr. 16. (IV, 107 S.) Ebendas. 885. * 1 —

Grotenfelt, Arwid, das Webersche Gesetz und die psychische Relativität. Akadem. Abhandlung. 8. (VII, 188 S.) Helsingfors 888, (Edlund's Buchh.) * 2 —

Groth's Nachschlagebuch für gewerbliche Arbeiter. Mit vorgehängten Notiz- und Skizzenblättern. gr. 16. (82, VIII, 119 S.) Schwerin 888, Bärensprung'sche Hofbuchdr.
geb. in Leinw. ** 1 —
geb. in Leder mit Widmungstitel in Lichtdr. * 2 —

Groth, E. J., J. A. de Baifs Psaultier, s. Sammlung französischer Neudrucke.

Groth, J. C., die Kunst des Statspiels oder theoret. und prakt. Unterricht mit regelrechtem Stat-Spiel und den verschiedenen Spielen desselben. Nebst Beispielen und Berechnung der Spiele. Jedem Gebildeten und insbesondere der studirenden Jugend gewidmet von einem alten Hause. 9.—13. Aufl. 8. (78 S.) Berlin 835—89, Mode's Verlag. * 1 —

Groth, Klaus, und die plattdeutsche Dichtung, s. Eggers, K.

Groth, Paul, Grundriss der Edelsteinkunde. Ein allgemeinverständl. Leitfaden zur Bestimmung und Unterscheidung roher und geschliffener Edelsteine. gr. 8. (VI, 165 S. mit 1 Farbentaf. und 43 Holzschn.) Leipzig 887, Engelmann. * 5 —
geb. ** 6 —

—— physikalische Krystallographie und Einleitung in die krystallographische Kenntniss der wichtigeren Substanzen. 2. umgearb. und verm. Aufl. gr. 8. (XV, 712 S. mit 631 Holzschn. im Text und 1 Buntdr.-Taf.) Ebendas. 885. * 16 —
geb. ** 18 —

—— über die Molekularbeschaffenheit der Krystalle. Festrede, gehalten in der öffentlichen Sitzung der k. b. Akademie der Wissenschaften zu München zur Feier des 129. Stiftungstages am 28. März 1888. gr. 4. (29 S.) München 888, (Frans' Verlag.) ** — 80

—— Repertorium der mineralogischen und krystallographischen Literatur vom Ende des J. 1876 bis Anfang des J. 1885 und Generalregister der Zeitschrift für Krystallographie und Mineralogie Bd. 1—10. gr. 8. (VI, 208, 146 S.) Leipzig 886, Engelmann. *ℳ 11.—.; geb. * 12 —
Repertorium allein *ℳ 7.—.; geb. ** 8 —
Generalregister allein *ℳ 5.—.; geb. ** 7 —

Grothe, Herm., Katechismus für Färberei und Zeugdruck s. Weber's, J. J., illustr. Katechismen.

Grothe, Otto, forstliche Rechenaufgaben. Ein Wiederholungs- und Uebungsbuch zur Vorbereitung auf die Jäger- und Försterprüfung. 8. umgearb. und erweit. Aufl. der „Sammlung von forstl. Rechenaufgaben". gr. 8. (VI, 137 S. mit in den Text gedr. Fig.) Berlin 888, Springer. cart. * 1 40

Grothe, R., eine diplomatische Frage, s. Dilettanten-Mappe.

Grothe, W., König Hiarne und das Tyrfingschwert. Oper in 4 Aufzügen. Musik von Heinrich Marschner. kl. 8. (40 S.) Berlin (885), Ad. Fürstner. ** — 50

Grothe, Wilh., russische Rebellen, } s. Eisenbahn-Unter-
—— im Sturm der Leidenschaft, } haltungen.

Grotkass, Ernst, Beiträge zur Syntax der französischen Eigennamen. gr. 8. (80 S.) Erlangen 886, Deichert'sche Verlagsb. Nachf. * 1 20

Grotrian, Rich., praktische Anweisung zum Ausstopfen von Vögeln und Säugetieren. gr. 8. (62 S. mit 15 in den Text gedr. Abbild.) Leipzig 886, Siegismund und Volkening. * 1 —
geb. * 1 25

Grotthuß, Baronin Elisab. v., Ginevra Cantarini. Roman. — Seltsam aber wahr. Erzählung. 8. (274, 82 S.) Augsburg 887, Schmid's Verlag. * 3 50

—— das amerikanische Duell. Roman. — Die Räuberspelunke. Einer wahren Begebenheit nacherzählt. — Aus Gustchens Kinderjahren. Erzählung. 8. (206, 20, 98 S.) Ebendas. 888. * 3 40

—— Helene Grandpré. Socialer Roman. 8. (552 S.) Ebendas. 885. * 4 —

—— Wilhelm Hort. Socialer Roman. — Die Wanduhr. Nach wahren Begebenheiten erzählt. 8. (272, 28 S.) Ebendas. 886. * 3 —

Grotthuß, Jeannot Emil v., am Strome der Zeit. Dichtungen. 8. (XVI, 147 S.) Riga 885, Kymmel's Verlag. * 2 50
geb. mit Goldschn. * 4 —

Grotzfeld, J., Lehrgang zur leichten Erlernung der deutschen Sprache. Für die Volksschule angefertigt. Neu bearb. von P. Grotzfeld. 1. und 2. Heft. 8. Aachen, A. Jacobi und Comp. [1. Heft. 10. Aufl. (32 S.) 885. * 20 Pf.; 2. Heft. 7. Aufl. (56 S.) 888. ** 25 Pf.] ** — 45
3. und 4. Heft. Ebendas. 1875—77. * 50 Pf.

Grove, Otto, Formeln, Tabellen und Skizzen für das Entwerfen einfacher Maschinentheile. 4. und 5. Abdr. (70 autogr. S.) 1885,86; 6. Abdr. Fol. (72 Taf. mit 1 Bl. Text.) Hannover 889, Schmorl und v. Seefeld. * 6 —
cart. * 7 —

Grube, A. W., Alpenwanderungen. Fahrten auf hohe und höchste Alpenspitzen. Nach Orig.-Berichten bearb. und gruppirt für Freunde der Alpenwelt. Neu bearb., berichtigt und ergänzt von C. Benda. 3. Aufl. 2 Thle. (In 9 Lfgn.) gr. 8. (288; VI, 247 S. mit 17 Illustr. in Ton- und Farbendr.) Leipzig 885,86, Kummer.
à Lfg. *ℳ 1.—; compl. geb. * 11 —

—— Bilder und Scenen aus dem Natur- und Menschenleben in den 5 Haupttheilen der Erde. Nach vorzügl. Reiseschreibungen für die Jugend ausgewählt und bearb. Eine Festgabe in 4 Bn. mit Bildern. 7. verm. und verb. Aufl., bearb. von Paul Buchholz. 8. (Mit je 1 Titelbild.) Stuttgart 888, J. F. Steinkopf.
à Tl. * 2 25
geb. à Tl. * 3 —

Inhalt:
Tl. 1. Asien und Australien. (296 S.)
" 2. Afrika. (263 S.)
" 3. Europa. (367 S.)
" 4. Amerika. (312 S.)

—— geographische Charakterbilder in abgerundeten Gemälden aus der Land- und Völkerkunde. Nach Musterdarstellungen der deutschen und ausländ. Litteratur für die obere Stufe des geograph. Unterrichts in Schulen, sowie zu einer bildenden Lektüre für Freunde der Erdkunde überhaupt bearb. und hrsg. 3 Tle. Mit 3 Stahlst. und 30 Holzschn. gr. 8. Leipzig 885, Brandstetter. [1. und 2. Tl. 17. verm. und verb. Aufl. (X, 735; VIII, 602 S.); 3. Tl. 13. verm. und verb. Aufl. (XIV, 489 S.)] *ℳ 12.50.; geb. ** 16 —

—— Charakterbilder aus der Geschichte und Sage, für einen propädeut. Geschichtsunterricht hrsg. 3 Bde. 27. Aufl. gr. 8. Ebendas. 888. * 9 —
geb. in 1 Bd. * 10 50

Inhalt:
Bd. 1. Die vorchristliche Zeit. (XVIII, 296 S. mit dem Bildniß Alexander des Großen und einer Ansicht des Forum romanum in Stahlst.)
" 2. Das Mittelalter. (VI, 309 S. mit dem Bildniß Karls des Großen in Stahlst.)
" 3. Die neue Zeit. (VII, 452 S. mit dem Bildniß Friedrichs des Großen in Stahlst.)

—— Napoleons Kriegszug nach Moskau im J. 1812, s. Jugend- und Volksbibliothek, deutsche.

—— Tier- und Jagdgeschichten, s. Jugendbibliothek, deutsche.

Grube, E., Wörterbuch zu Victor Duruy's kleiner griechischen und römischen Geschichte. 2. verb. Aufl. gr. 8. (76 S.) Berlin 887, Grote'sche Verlagsh. cart. * 1 20

Grube, Friedr., kurzer Führer durch den Dom St. Blasii zu Braunschweig. 8. (48 S. mit 9 Abbild.) Braunschweig 886. (Schulbuchhandlung.) ** — 50

Grube, H., der Alpenkönig. Roman aus den Schweizer Bergen. 8. (395 S.) Karlsruhe 887, Gebr. Pollmann. 6 —

—— die Mann — die Weib! Schauspiel in 5 Aufzügen. 8. (118 S.) Ebendas. 887. 2 —

—— der letzte Schultheiß von Bardowick. Histor. Erzählung aus der Zeit der Zerstörung von Bardowick. 8. (VII, 228 S.) Ebendas. 887. 3 50

Grube, H., der Heidelberger Studentenkrieg oder so war's vor 500 Jahren. Orig.-Novelle aus der Urgeschichte der Universität Heidelberg. 8. (205 S.) Karlsruhe 886, Gebr. Pollmann. *ℳ 1.80.; geb. 2 80

—— badische Treue oder die Grundsteinlegung Karlsruhes. Orig.-Novelle. 2. Aufl. 8. (169 S.) Ebendas. 886. 1 50

—— der Verbrecher aus Ehrgeiz. Orig.-Roman aus unseren Tagen. 8. (301 S.) Ebendas. 887. 4 50

Grube, K., Elementarkursus der deutschen Grammatik, —— Elementarkursus der [neuen] deutschen Orthographie, } s. Donner, W.

Grube, Max, Strandgut. Schauspiel in 1 Act. gr. 8. (III, 34 S.) Oldenburg 885, Schulze'sche Hofbuchh. * 1 —

Grübel's sämmtliche Werke. (In Nürnberger Mundart.) 7. vollständige, mit vielen Zusätzen und Glossar versehene Aufl. 6 Bdchn. kl. 8. (XXII, 254; IV, 323; IV, 260; 14 S. mit 5 Holzschn.) Nürnberg 884, Heerdegen-Barbeck. geb. 6 —

Grübel, B., Gemeinde-Lexikon für das Deutsche Reich. Alphabet. Zusammenstellung der selbstständigen Ortschaften und Gutsbezirke [polit. Gemeinden] im deutschen Reichsgebiete, nebst Angabe der einschläg. Amtsgerichte, Verwaltungsbehörden, Landgerichte, Oberlandesgerichte und Regierungsbezirke. 4. (VII, 607 S.) Ansbach 888, Selbstverlag des Verfassers. * 5 —

—— Statistik der deutschen Schulen im Kreise Mittelfranken. Mit hoher Regierungsbewilligung bearb. gr. 8. (VI, 437 S.) Ansbach 883, Seybold. 4 —

—— s. Amtshandbuch für den kgl. bayr. Reg.-Bez. Oberpfalz und Regensburg; — dass. für Unterfranken 2c.

—— und G. Scheer, Statistik der katholischen deutschen Schulen im Kreise Unterfranken und Aschaffenburg. Mit hoher Regierungsbewilligung bearb. gr. 8. (IV, 386 S.) Ansbach 884, Seybold. cart. 4 —

—— —— dass. — der protestantischen deutschen Schulen. gr. 8. (IV, 93 S.) Ebendas. 884. cart. 2 —

Grubenmann, R., Gebet- und Andachtsbuch für das christliche Volk. gr. 8. (XIII, 322 S.) St. Gallen 887, Huber und Comp. ** 1 70
geb. in Halbleder *ℳ 2.—; in Leinw. * 2 50
geb. mit Goldschn. * 3 20

Gruber, Aug., über die Bedeutung der Conjugation bei den Infusorien. gr. 8. (2 S.) Freiburg i. Br. 887, Mohr. * 1 60

—— Beiträge zur Kenntniss der Physiologie und Biologie der Protozoën. gr. 8. (24 S. mit 1 heliotyp. Taf.) Ebendas. 886. * 1 60

—— weitere Beobachtungen an vielkernigen Infusorien. gr. 8. (14 S. mit 2 Taf.) Ebendas. 887. * 1 80

—— kleinere Mittheilungen über Protozoën-Studien. gr. 8. (14 S. mit 1 lithogr. Taf.) Ebendas. 887. * 5 —

—— über einige Rhizopoden aus dem Genueser Hafen. gr. 8. (12 S. mit 1 lithogr. Taf.) Ebendas. 888. * 1 60
Vorstehende fünf Schriften sind aus: Berichte der naturforschenden Gesellschaft zu Freiburg i. Br., besonders abgedruckt.

Gruber, Chrn., das Münchener Becken, s. Forschungen zur deutschen Landes- und Volkskunde.

—— über das Quellgebiet und die Entstehung der Isar. Orographische und hydrolog. Studien aus dem mittleren Karwendel. gr. 8. (68 S. mit 1 Karte.) München 887, (Literarisch-artist. Anstalt.) * 2 —
Aus: Jahresbericht der Geographischen Gesellschaft zu München 1887, besonders abgedruckt.

Gruber, H. A., kurzgefaßte Berichte über die südbrasilianischen Kolonien mit besond. Berücksicht. kommercieller, industrieller oder kolonisator. Unternehmungen. Nach eigenen Anschauungen und Untersuchungen zusammengestellt. 1. gr. 8. (80 S.) Berlin 886, (Allgemeine Verlags-Agentur.) * — 60

Gruber, Hugo, zu dem mittelenglischen Dialog „Ipotis". Inaugural-Dissertation. gr. 8. (35 S.) Berlin 887. (Halle, Niemeyer.) * 1 20

Gruber, J. G., s. Encyklopädie, allgemeine, der Wissenschaften und Künste.

Gruber, Ignaz, die österreichische Gesetzgebung über Münze, Papiergeld und Geldzahlungen. Mit Berücksicht. der bezügl. ungar. Gesetz-Artikel. (Abgeschlossen Ende December 1886.) kl. 8. (VIII, 149 S.) Wien 886, Manz'sche Hof-Verlagsh. * 2 40
U. u. d. T.: Manz'sche Gesetz-Ausgabe Nr. 57.

—— die Haushaltung der arbeitenden Klassen, s. Studien, staatswissenschaftliche.

Gruber, Joh., die gewerbliche Buchführung. 2 Übungshefte dazu. 4. Wien 885, Graeser. [1. Heft. (24 S.) 24 Pf.; 2. Heft. (32 S.) * 30 Pf.] * — 54

—— die gewerbliche Buchführung und das Wichtigste aus der Wechselkunde, s. Lehrtexte für die österreichischen gewerblichen Fortbildungsschulen.

—— contabilità par le piccole industrie etc., s. Libri di testo per le scuole industriali di perfezionamento austriachi.

—— Leitfaden der einfachen und doppelten Buchhaltung. Zum Gebrauche an einklass. Handelsschulen und kaufmänn. Fortbildungsschulen. gr. 8. (176 S.) Wien 887, Graeser. geb. * 2 —

—— quaderno per esercizi pratici di contabilità per le piccole industrie, traduzione E. Buchta. I. e II. 4. Ebendas. 887. [I. (24 S.) * 24 Pf.; II. (36 S.) * 30 Pf.] * — 54

Gruber, Johs. v., Übungsbuch zum Übersetzen aus dem Deutschen in das Lateinische für Tertia in zusammenhängenden Stücken. 8. eingehend umgearb. und 9. unveränd. Aufl., besorgt von Kromayer. 8. (VI, 157 S.) Stralsund 886,88, Hingst Nachf. geb. * 1 25

Gruber, Jos., Lehrbuch der Ohrenheilkunde mit besond. Rücksicht auf Anatomie und Physiologie. 2. gänzlich umgearb. und verm. Aufl. Lex.-8. (XXII, 676 S. mit 150 in den Text gedr. Abbild. und 2 chromolithogr. Taf.) Wien 888, Gerold's Sohn. * 24 —

Gruber, Wenzel, Beobachtungen aus der menschlichen und vergleichenden Anatomie. 6.—8. Heft. gr. 4. Berlin, Hirschwald. * 19 —

Inhalt:

Heft 6. Monographie über den Musculus extensor digiti indicis proprius und seine Varietäten bei dem Menschen und den Säugethieren. (V, 70 S. mit 1 Tab. und 4 Kpftaf.) 885. *ℳ 6.—.

» 7. I. Ueber die anomalen Epiphysen am Os metacarpale I., Os metacarpale II. et Os metatarsale I. vom 7. Lebensjahre aufwärts. — II. Monographie über den Musculus extensor proprius digiti medii bei dem Menschen und bei den Säugethieren. — III. Monographie über den Musculus peroneus digiti V. und seine Reductionen etc. (III, 88 S. mit 3 Tab. und 5 Kpftf.) 886. *ℳ 9.—.

» 8. Monographie über den normalen Musculus flexor brevis digiti V. pedis und über den seltenen anomalen Musculus opponens digiti V. pedis [metatarsi V.] beim Menschen und bei den Säugethieren. Zurückweisung der Aufstellung des Musculus opponens digiti V. pedis wie e. Muskel der Norm. (27 S. mit 1 Tab. [4 Pfg.]) 887. *ℳ 4.—.

1.—6. Heft. Ebendas. 1879—84. *ℳ 29.—.

Grubhofer, Tony, Reiseerinnerungen aus Tirol. 1. Lfg. hoch 4. (6 Bl. in Photolithogr. und Autotypie und 2 Bl. Text.) Berlin 885, A. Duncker. 3 —
Nicht weiter erschienen.

—— s. Salzburg und Umgebung.

Grueber, Paul, die Gailflussregulirung in den Hochwasserkatastrophen vom Herbste 1882. gr. 8. (23 S. mit 1 Tab. und 2 Zeichnungsbl.) Wien 883. (Klagenfurt, Raunecker.) * 1 20

—— die Hochwasserbecken des Gailthales. Eine geotektonisch-hydrotechn. Studie. gr. 8. (26 S. mit 1 Zeichnungsbl.) Ebendas. 886. * 1 20
Vorstehende zwei Schriften sind aus: Zeitschrift des österreichischen Ingenieur- und Architekten-Vereins, besonders abgedruckt.

—— Mittel zur Gehänge-Fixirung in Südfrankreich. Reisestudie. gr. 8. (16 S. mit 1 Zeichnungsbl.) Ebendas. 885. * 1 20

Grueber, Paul, die Schelde und ihre Bedeutung für Antwerpen. Eine Reisestudie. gr. 8. (17 S. mit 4 Textfig. und 4 Zeichnungsbl.) Wien 887. (Klagenfurt, Raunecker. * 1 20

—— die hydrotechnischen Verhältnisse Oberitaliens und der Kanal Cavour. gr. 8. (63 S. mit 1 Tab. und 10 Zeichnungsbl.) Ebendas. 886. * 2 —
Vorstehende drei Schriften sind aus: Allgemeine Bauzeitung, besonders abgedruckt.

Grüel, Paul, die Farben. Kurzer Grundriss der Farbenlehre und Farbenharmonie, mit besond. Berücksicht. des prakt. Bedürfnisses. Für Industrielle, Werkmeister, Gewerbegehilfen und Lehrlinge, sowie für Laien. gr. 8. (VI, 50 S.) Halle 887, Knapp. * 1 20

Grüllich, A., zur unterrichtlichen Behandlung der Bergpredigt des Herrn Jesu Christi in den Schulen, beim Confirmandenunterrichte oder bei den religiösen Unterredungen mit der erwachsenen Jugend. gr. 8. (VIII, 148 S.) Meißen 886, Schlimpert. * 2 —

—— Entwürfe für den Anschauungsunterricht im I. und II. Schuljahre. gr. 8. (IV, 379 S.) Ebendas. 888. * 4 50

—— Was können wir aus Freytags „Ahnen" lernen? Vortrag, gehalten im Bezirks-Lehrerverein Dresden-Land. gr. 8. (32 S.) Ebendas. 888. * — 50

—— Gliederung des biblischen Geschichtsstoffes nebst Bibellesen und Skizzen zur unterrichtlichen Behandlung wichtiger Abschnitte für die Oberklassen der Volksschule. 2. Aufl. gr. 8. (VIII, 193 S.) Ebendas. 885 * 2 —

—— Skizzen zur unterrichtlichen Behandlung des kleinen Katechismus Dr. Luthers. 3. Aufl. 8 Hefte. gr. 8. (XII, 733 S.) Ebendas. 887. à Heft *ℳ 1.—. * 8 —
geb. * 9 —

—— dass. — Ergänzungsheft: Skizzen zur unterrichtlichen Behandlung des I. Artikels, nebst Einleitung in das II. Hauptstück, entnommen der veränd. 3. Aufl. der Skizzen zur unterrichtl. Behandlung des kleinen Katechismus. gr. 8. (79 S.) Ebendas. 887. * — 75

—— behufs Wiederholung kurzgefaßte Behandlung der heil. zehn Gebote. gr. 8. (IV, 80 S.) Ebendas. 888. * 1 —

Grumbach, Frz., Anleitung zur Errichtung und Einrichtung landwirtschaftlicher Fortbildungsschulen [Fortbildungscurse] an Volksschulen. Für Lehrer und Schulfreunde auf Grundlage der sich auf das landwirtschaftl. Fortbildungsschulwesen beziehenden gesetzl. Verordnungen zusammengestellt. 2. gänzlich umgearb. und verm. Aufl. gr. 8. (28 S.) [Reichenberg 886, Fritsche.] Znaim, Fournier und Haberler. * — 60

—— die Fortbildungsschulfrage und die Stellungnahme der deutsch-österreichischen Lehrerschaft. 8. (38 S.) Reichenberg 886, Fritsche. * — 60
Aus: Kaaaner Nachrichten, besonders abgedruckt.

Grumbacher, Frits, Rudern und Trainiren. Ein Leitfaden im Rudersport. 2. verm. und verb. Aufl. Illustrirt. 16. (X, 119 S.) Wien 886, F. Beck. cart. * 2 —

Grumblow, R. v., illustrirter Führer durch Schloß Stolpen. Historisch und topograph. dargestellt. 16. (43 S. mit mehreren Abbild.) Dresden 885, v. Grumblow. * — 50

—— Vorlagen für Wappen-Stickerei auf Canevas, s. Clericus, L.

Grumme, Alb., Ciceronis orationis Murenianae dispositio. gr. 8. (16 S.) Gera 887, Kanitz' Verlag. * — 40

—— Ciceronis orationis Sestianae dispositio. gr. 8. (15 S.) Ebendas. 885. * — 40

Grumme, Heinr., zur Lehre von der progressiven amyotrophischen Bulbärparalyse mit Berücksicht. ihres Verhältnisses zur progressiven Muskelatrophie und amyotrophischen Lateralsklerose. Inaugural-Dissertation. gr. 8. (39 S.) Helmstedt 885. (Göttingen, Vandenhoeck und Ruprecht.) * 1 —

Grün, Abf. v., unser Bismarck, s. Muse, heitere.

Grün, Alb., der deutsche Sprachverein und seine Gegner. Vortrag, gehalten im Straßburger Zweigverein. 8. (30 S.) Straßburg 888, Schmidt's Universitäts-Buchh. * — 40

Grün, Anast., Nibelungen im Frack, — der letzte Ritter, — Schutt, — Spaziergänge eines Wiener Poeten, } s. National-Bibliothek, deutsch-österreichische.

Grün, Ewald, hinter den Coulissen. Parteigeschichten. 8. (60 S.) München 885, Ernst. * 1 —

Grün, Nathan, der hohe Rabbi Löw und sein Sagenkreis. gr. 8. (III, 40 S.) Prag 885, Brandeis. * — 60

— Sage und Geschichte aus der Vergangenheit der israelitischen Gemeinde in Prag. Vortrag, gehalten am 14. Jänner 1888 im Vereine „Asike Jehuda" in Prag. gr. 8. (25 S.) Prag 888, Pascheles. * — 50

Grünbaum, M. (I.), Mischsprachen und Sprachmischungen, s. Sammlung gemeinverständlicher wissenschaftlicher Vorträge.

— über die Publicistik des dreissigjährigen Krieges, s. Abhandlungen, Hallesche, zur neueren Geschichte.

Grünbaum, M. (II.), Manuel de sténographie supérieure [2. Thl.], s. Gindi-Grünbaum, M.

Grünberg, Otto, Leitfaden der Geschichte für Kreisschulen, Töchterschulen und die unteren Klassen höherer Lehranstalten. 1. und 2. Kursus. gr. 8. Reval, Kluge. [1. Kursus 3. verb. Aufl. (VII, 169 S.) 886. cart. *ℳ 1.50.; 2. Kursus (VII, 197 S.) 885. cart. *ℳ 1.80.] * 3 30

Grünberg, Paul, biblische Redensarten, s. Zeitfragen des christlichen Volkslebens.

Grundbuch-Ordnung. Vom 5. Mai 1872. Nebst den darauf bezügl. Gesetzen, der ministeriellen Anweisung und den allgem. Verfügungen und Abänderung vom 14. Mai 1882. 9. Aufl. gr. 8. (155 S.) Berlin 887, R. v. Decker's Verlag. * 1 —
Vergriffen.

Gründe, die, für und gegen den Handfertigkeits-Unterricht in der Volksschule. Allseitig krit. erörtert und die „Handfertigkeits-Frage" als — Kampf des Eudämonismus und Hedonismus mit der Ethik dargestellt von einem Schulmanne. gr. 8. (VII, 199 S.) Wien 888, Kirsch. * 2 80

Grundeigenthum, deutsches. Wochenschrift für die Interessen des städt. Grundbesitzes. Officielles Organ des Central-Verbandes der Haus- und städt. Grundbesitzer-Vereine Deutschlands. Redact.: A. L. Woeniger. 4. und 5. Jahrg. 1885 und 1886. à Jahrg. 52 Nrn. (Bog.) gr. 4. Berlin, R. Pohl. à Jahrg. * 8 —
Erscheint nicht mehr.

Grundemann, R., Hanukh Dato, der braune Pastor, s. Dornen und Ähren vom Missionsfelde.

— Missionsstunden, s. Warneck, G.

— Netla, s. Dornen und Ähren vom Missionsfelde.

— die deutschen Schutzgebiete in Afrika und in der Südsee. Vier Skizzenkarten mit einem Erläuterungsheft für den Schulgebrauch. gr. 8. (IV, 14 S.) Gütersloh 886, Bertelsmann. In Futteral * 1 20

— zur Statistik der evangelischen Mission. gr. 8. (88 S.) Ebendas. 886. * 1 50
Aus: Allgemeine Missions-Zeitschrift, besonders abgedruckt.

— Jakob Zerére, s. Dornen und Ähren vom Missionsfelde.

Gründerthum, das gelehrte. Ein Stück Kulturgeschichte und Sittenleben aus der 2. Hälfte des XIX. Jahrh. 2. Aufl. gr. 8. (III, 158 S.) Leipzig 888, G. Wolf. * 2 —

Grundig, F., einheitliches Religionsbuch für evangelische Schulen. 2. und 3. verm. und verb. Aufl. gr. 8. (XVI, 320 S.) Leipzig 886,88, Klinkhardt. geb. * 1 50

Hiervon einzeln:
XI. 1. Biblische Geschichte und Bibelkunde, nebst einem kurzem Abriß der Geographie von Palästina. geb. ° 80 Pf.
" 2. Bilder aus der Kirchengeschichte. geb. ° 50 Pf.
" 3. Katechismus mit Erläuterungen, Sprüchen u. s. w. geb. ° 50 Pf.
" 4. Kirchenlieder mit Sprüchen und Dichterbiographien, nebst Gebeten, Hauptpunkten der Augsburger Confession und Unterscheidungslehren. geb. ° 30 Pf.

— einheitliches Religionsbüchlein für die unteren Klassen evangelischer Schulen. Als Vorstufe zu dem größeren einheitlichen Religionsbuche. 1. und 2. Aufl. 8. (VIII, 120 S.) Ebendas. 887,88. * — 50

Grundfötter, Bernh. Heinr., Anleitung zur christlichen Vollkommenheit, insbesondere nach der Lehre des heil. Kirchenlehrers Thomas von Aquin. 2. durchgeseh. Aufl. gr. 8. (XXVIII, 525 S.) Regensburg 887, Verlags-Anstalt. * 4 —

— Schutzengel-Büchlein. Belehrungen und Gebete für Kinder und alle Freunde des heil. Schutzengels. 5. Aufl. 16. (192 S. mit 1 Bild.) Dülmen 887, Laumann'sche Verlagsh. geb. * — 50

Gründler, C., Diesseits und Jenseits im Lichte des Wortes Gottes, s. Lehmann's grüne Hefte.

Gründorf, C., in der Einöd', s. National-Bibliothek, deutsch-österreichische.

Grundregeln, zehn, des Obstbaues. Hrsgb. vom Württembergischen Obstbau-Verein. 1 Bl. Fol. Stuttgart 888, Metzler'sche Buchh. 20 Pf.; auf Carton — 30

Grundsätze für die Aufstellung der Etatsentwürfe für den Eisenbahn-Direktionsbezirk. 4. (226 S.) Berlin 886, C. Heymanns Verlag. * 6 —
Aus: Eisenbahn-Verordnungsblatt, besonders abgedruckt.

— für die Besetzung der Subaltern- und Unterbeamtenstellen bei den Reichs- und Staatsbehörden mit Militäranwärtern, nebst den durch den Allerhöchsten Erlaß vom 10. Septbr. 1882 für en Umfang der preußischen Monarchie genehmigten besonderen Bestimmungen und den Anlagen A—L. Mit Sachregister. 2. verm. Aufl. gr. 8. (78 S.) Ebendas. 886. * 1 —

— für den Unterricht im freien Zeichnen und im gebundenen Zeichnen an Schulen für allgemeine Bildung und Lehrpläne für den Zeichenunterricht an Volksschulen, Präparandenanstalten, Lehrer-Seminaren und an höheren Schulen. Hrsg. von einem Vereine deutscher Zeichenlehrer. 2. Aufl. gr. 8. (32 S.) Hannover 887, Helwing's Verlag. * — 80

— über die Vorlage und Behandlung der Gesuche um Unterstützung aus dem Beamten-Unterstützungsfonds (Marine). gr. 8. (8 S.) Berlin 885, Mittler und Sohn. — 15

Grundschäden, die drei, der evangelischen Landeskirchen und der Weg ihrer Heilung. Eine Wüstenstimme. gr. 8. (IV, 100 S.) Wittenberg 886, Herrosé Verlag. * 1 20

Grundschteene, drei Leibz'ger. Änne unblub'ge schtadtbolib'sche Blauderei von änn'n gemiethlichen Leibz'ger. 8. (41 S.) Leipzig 886, Werther. * — 50

Gründung, die, einer großen christlich-socialen Allianz von Herren und Damen aller Stände. Ein Beitrag zur Lösung der socialen Frage. gr. 8. (16 S.) Regensburg 888, Pustet. — 20

Grundzüge zur Alters- und Invalidenversicherung der Arbeiter, nebst einer Denkschrift. gr. 8. (44 S.) Berlin 887, C. Heymanns Verlag. * — 60

— dass. — (Amtliche Ausg.) Fol. (23 S.) Berlin 887, (Puttkammer und Mühlbrecht.) — 60

— für den Bau und Betrieb der Lokal-Eisenbahnen. Im Wortlaut festgestellt von der techn. Kommission des Vereins nach den Beschlüssen der am 28./30. Juli 1886 in Salzburg abgehaltenen Techniker-Versammlung des Vereins. Hrsg. und verlegt von der geschäftsführenden Direktion des Vereins deutscher Eisenbahn-Verwaltungen. gr. 8. (32 S. mit 2 Zeichnungen.) Berlin 887. (Wiesbaden, Kreidel.) * 1 —

Grundzüge für den Bau und Betrieb der Neben-Eisenbahnen. gr. 8. (32 S. mit 1 Zeichnung.) Berlin 887. (Wiesbaden, Kreidel.) * 1 —

—— die, der Gesellschaftswissenschaft oder physische, geschlechtliche und natürliche Religion. Eine Darstellung der wahren Ursache und der Heilung der drei Grundübel der Gesellschaft: der Armuth, der Prostitution und der Ehelosigkeit. Von einem Doctor der Medicin. 9. und 10. Aufl. Aus dem Engl. übers. nach der 30. Aufl. des Originals. 8. (X, 624 S.) Berlin 886, Staude. *ℳ 2.50.; geb. * 3 50

—— der Vorschriften für die Ausführung des Verkehrs- und Transportdienstes bei Secundär-[Omnibus-]Zügen auf Eisenbahnen mit normalem Betriebe. gr. 8. (8 S.) Wien 885, Hof- und Staatsdruckerei. * — 10

Grüneberg, Herm., Lorelei. Trauerspiel. 8. (110 S.) München 886, Merhoff. ℳ 1.20.; geb. * 2 25

Grüneberger, Ph., d'r Schorsch und die Karline. Ein pfälz. Familienbild. Illustrirt von L. und E. Schreiber. 8. (87 S.) Speier 887. (Zweibrücken, Ruppert.) [*ℳ 1.50.] * 1 —

Grünenwald, L., der freie formelhafte Infinitiv der Limitation im Griechischen, s. Beiträge zur historischen Syntax der griechischen Sprache.

Gruner, Fr., Anmerkungen für die französische Komposition zur 1. Abtl. der deutschen Musterstücke. 7. verb. Aufl. gr. 8. (121 S.) Stuttgart 885, Metzler'sche Buchh., Verlag. * 1 —

—— Eisenmann and Wildermuth, select specimens of german literature from nature and human life. A series of gradual exercises for english and french translation. Published under the direction of Fr. G. Kapff. Compiled by Fr. Gruner, translated into english by M. Thomas. Vol. I. 3d edit., revised and corrected. gr. 8. (VIII, 202 S.) Ebendas. 885. * 3 —

—— und Wildermuth, französische Chrestomathie für Real- und gelehrte Schulen. [In 2 Cursen.] 1. Cursus, bearb. von Fr. Gruner. 13. unveränd. Aufl. gr. 8. (XVI, 354 S.) Ebendas. 885. * 2 80

2. Cursus. Ebendas. 1879. *ℳ 2.20.

—— dass. — Wörterbuch zum 1. Tl., zusammengestellt von W. Seelbach und L. Thomae. 2. Aufl. gr. 8. (IV, 108 S.) Ebendas. 887. * 1 20

Gruner's, Heinr., praktischer Blumengärtner. Alphabetisch geordnetes Handbuch der Zierpflanzenzucht für Gärtner und Gartenfreunde. Neu bearb. und bedeutend verm. von L. Beissner. 9. völlig umgearb. Aufl. 1.—11. Lfg. gr. 8. (752 S.) Leipzig 886,87, Wöller. à Lfg. *ℳ 1.—. * 11 —

—— unterweisender Monatsgärtner. Ein immerwährender Gartenkalender für Gärtner und Gartenfreunde. Neu bearb. und bedeutend verm. von J. Wesselhöft. 10. völlig umgearb. Aufl. 6 Lfgn. gr. 8. (VIII, 387 S.) Ebendas. 886. à Lfg. *ℳ 1.—. * 6 —

Gruner, O., Formeln und Tabellen zu einfachen statischen Berechnungen der bei Hochbauten vorkommenden Eisenkonstruktionen. 8. (16 S. mit 23 zum Theil farb. Fig.) Leipzig 885, (Baldamus.) * 1 50

Grunert, Jul. Thdr., die Forstlehrlings- und die Förster-Prüfung in Fragen, gestellt unter Anhalt an, bezw. wegen der Fragebeantwortung, unter besond. Hinweis auf die J. Th. Grunert'schen Schriften: „Forstlehre", „Jagdlehre" und „Der preuß. Förster". gr. 8. (XII, 40 S.) Trier 885, Lintz'sche Buchh. * — 60

—— die Jagdgesetzgebung Preußens in ihrer geschichtlichen Entwickelung, ihrem gegenwärtigen Stande und ihrer Abänderungs-Bedürftigkeit, unter besond. Berücksicht. der Verhandlungen des Landtags im J. 1883/84 wegen Entwurfs einer Jagdordnung. gr. 8. (VIII, 160 S.) Ebendas. 885. * 2 —

Grünert, Max, die Begriffs-Präponderanz und die Duale a potiori im Altarabischen. Lex.-8. (40 S.) Wien 885, (Tempsky.) * — 60

Grünert, Max, über den arabischen Exceptions-Exponenten ‚balda'. Lex.-8. (13 S.) Wien 885, (Tempsky.) ** — 30

Vorstehende zwei Schriften sind aus: Sitzungsberichte der k. Akademie der Wissenschaften, besonders abgedruckt.

Grunewald, der, bei Berlin, wird in Versen hier geschildert und auch nichts daran gemildert. Eine Reim-Chronik von Th. B. gr. 8. (31 S.) Berlin 887, (Mitscher und Röstell.) * — 50

Grünewald, Ed., General-Register, s. Zeitschrift, jurist., für das Reichsland Elsaß-Lothringen.

—— Rechtsgrundsätze der Entscheidungen des Reichsgerichts. Nach dem System der Gesetzbücher geordnet und gesammelt. 12. und 13. Bd. gr. 8. Berlin, C. Heymanns Verlag. [12. Bd. Mit Sach- und Gesetzesregister. (IV, 179 S.) 886; 13. Bd. Mit Register. (IV, 146 S.) 886.] à Bd. *ℳ 3.—. * 6 —

1.—10. Bd. Ebendas. 1880—84. [*ℳ 28.—.] *ℳ 20.—.; 11. Bd. Ebendas. 1884. *ℳ 3.—.

—— das Urheberrecht auf dem Gebiete der bildenden Kunst und Photographie. gr. 8. (IV, 92 S.) Düsseldorf 888, Liesegang. * 1 80

Aus: Liesegang's photographisches Archiv, besonders abgedruckt.

—— und R. Haas, Unfallversicherungsgesetzgebung für das Deutsche Reich. Mit Erläuterungen hrsg. II.: Reichsgesetz, betr. die Ausdehnung der Unfall- und Krankenversicherung vom 28. Mai 1885. Mit Erläuterungen, entnommen aus den Gesetzgebungsverhandlungen, und einer Anleitung, betr. die Anmeldung der versicherungspflicht. Betriebe, hrsg. 8. (50 S.) Berlin 886, Bahlen. * — 75

I. Ebendas. 1884. *ℳ 1.80.

Grünewald, Th., unser Kaiser. Dem deutschen Volke und besonders der lieben Jugend zum 91. Geburtstage unsers Kaisers Wilhelm I. dargereicht. gr. 8. (32 S. mit Abbild.) Hannover 887, Helwing's Verlag. ** — 25

Grünewald, Wilh., Untersuchungen über die Dampfdichte des Eisenchlorids bei verschiedenen Temperaturen. Anhang: Fragment einer Untersuchung der Thiophengruppe. Inaugural-Dissertation. gr. 8. (40 S. mit 2 Taf.) Göttingen 888, (Vandenhoeck und Ruprecht.) ** 1 60

Grünfeld, die Massage, } s. Hausbücher, medicinische.
—— die Zimmergymnastik, }

Grünfeld, H. P. H., Geographie der Prov. Schleswig-Holstein, 6. Aufl., s. Sach, A.

—— das Leben des Pädagogen Heinrich Pestalozzi. Zur Erinnerung an die Lehrerversammlung in Schleswig am 3., 4. und 5. Aug. 1887 hrsg. gr. 8. (68 S.) Schleswig 887, Bergas. * 1 —

—— Rechenbuch für Elementarschulen [für die Unterstufe und die untere Abteilung der Mittelstufe]. 22.—28. Aufl. 8. (100 S.) Ebendas. 883—88. * 60 Pf.; cart. * — 75

—— Rechenbuch für Mittel- und Oberklassen der Volksschulen. 1. Tl. in 2 Heften und Resultate. Mit 20 Fig. im Text. 26.—31. Aufl. 8. Ebendas. 883—89. * 1 —

Mit Resultaten * 1 20

geb. mit Resultaten * 1 50

Inhalt:

Tl. 1. Für die obere Abteilung der Mittelstufe. (75 S.) cart. * 55 Pf.
„ 2. Für die Oberstufe ein- und mehrklassiger Volksschulen. (120 S.) cart. * 85 Pf. — Resultate. (24 S.) * 20 Pf.

Grünfeld, J., Compendium der Augenheilkunde nach Max Tetzer's systematischen Vorträgen. 4. verm. und verb. Aufl. gr. 8. (XII, 520 S. mit 51 Holzschn. und 1 Taf.) Wien 887, Perles. * 10 80

—— die Lokalbehandlung bei Syphilisformen, s. Klinik, Wiener.

Grünfeld, Leop., anatolische Volkslieder aus der „Kaba Dili". 16. (VIII, 94 S.) Leipzig 888, Liebeskind. * 2 —

geb. * 3 —

Grung, Frs., das Problem der Gewissheit. Grundzüge einer Erkenntnisstheorie. gr. 8. (IV, 207 S.) Heidelberg 886, Weiss' Verlag. * 4 —

Gruenhagen, A., Lehrbuch der Physiologie für akademische Vorlesungen und zum Selbststudium. Begründet von Rud. Wagner, fortgeführt von Otto Funke, neu hrsg. 7. neu bearb. Aufl. Mit 285 in den Text eingedr. Holzschn. 4.—13. (Schluss-)Lfg. gr. 8. (1. Bd. VII, S. 481—683; 2. Bd. IV, 662 S.; 3. Bd. V, 758 S.) Hamburg 885—87, Voss. à Lfg. * 3 —
1.—3. Lfg. Ebendas. 1884. à *ℳ 3.—. — Das Werk compl. 3 Bde. *ℳ 40.—, geb. *ℳ 46.—.

—— Physiologie der Zeugung. gr. 8. (IV, 272 S. mit 43 Holzschn.) Ebendas. 888. * 6 —
Aus: Lehrbuch der Physiologie, besonders abgedruckt.

Grünhagen, C., Geschichte Schlesiens. 7.—13. (Schluss-)Lfg. gr. 8. (1. Bd. XIII, Anmerkungen S. 49—117; 2. Bd. VII, 446 S.) Gotha 884,86, F. A. Perthes. * 8 40
1.—6. Lfg. Ebendas. 1884. à *ℳ 1.20. — Das Werk compl. *ℳ 16.—.

Grünhaldt, Otto, die künstliche Geflügelzucht, dargestellt in ihrer Entwickelung bis zur Gegenwart. Eine Anleitung zum Ausbrüten und zur Aufzucht aller Arten von Hausgeflügel in kleinem und großem Betriebe. 3. neu bearb. Aufl. gr. 8. (76 S. mit 11 Holzschn.) Dresden 885, Schönfeld's Verlagsh. cart. * 1 50

Grüniger, Augustin, Eröffnungs-Rede zur 400jährigen Todesfeier des sel. Bruder Klaus. Gehalten in Sachseln, den 19. März 1887. gr. 8. (19 S.) Einsiedeln 887, Benziger und Comp. * — 20
Vergriffen.

Grüning, Herm., das Verbot der „Hamburger Rundschau" durch die Polizei-Behörde [Senator Dr. G. Hachmann] der Freien und Hansestadt Hamburg. Ein Baustein zur Geschichte unserer Tage in aktenmäß. Darstellung. gr. 8. (78 S.) Hamburg 888, Grüning. — 50

Grüninger, Matth., Übungsbuch für den Rechenunterricht, s. Schmidt, Th.

Grunmach, L., absolute barometrische Bestimmungen unter Kontrole des Vakuums durch elektrische Lichterscheinungen, s. Beiträge, metronomische.

Grünsch, A., stenographische Schreiblesefibel. Prakt. Lehrgang der Stolzeschen Stenographie zum Gebrauch in Schulen und bei Kursen, sowie zum Selbstunterricht. 3. verb. Aufl. 8. (VIII, 96 S.) Bremen 886, Heinsius Nachf. * 1 60

Grünstein, Jos., Wegerich, Lose Blätter. 2. verm. Aufl. 8. (92 S.) Berlin 887, Wilhelmi. geb. * 3 —

Grünwald, Ant., Spectralanalyse des Kadmiums. Lex.-8. (78 S.) Wien 888, (Tempsky.) * 1 80

—— mathematische Spectralanalyse des Magnesiums und der Kohle. Lex.-8. (63 S.) (Ebendas.) 888. * — 90
Vorstehende zwei Schriften sind aus: Sitzungsberichte der k. Akademie der Wissenschaften, besonders abgedruckt.

Grünwald, F., der Bau, Betrieb und die Reparaturen der elektrischen Beleuchtungsanlagen. Ein Leitfaden für Monteure, Werkmeister, Elektrotechniker etc. 12. (VI, 174 S. mit 175 Holzschn. und 1 Tab.) Halle 887, Knapp. * 3 —

Grunsel, Jos., die Vocalharmonie der altaischen Sprachen. Lex.-8. (42 S.) Wien 888, (Tempsky.) * — 70
Aus: Sitzungsberichte der k. Akademie der Wissenschaften, besonders abgedruckt.

Grupe, Ed., de Justiniani Institutionum compositione, s. Dissertationes philologicae Argentoratenses selectae.

Gruppe, Otto, die griechischen Culte und Mythen in ihren Beziehungen zu den orientalischen Religionen. 1. Bd.: Einleitung. gr. 8. (XVIII, 706 S.) Leipzig 887, Teubner. * 16 —

Gruss vom Elbstrand. 25 Lichtdrucke nach Originalen Dresdener Künstler. Hrsg. zum Besten des sächs. Künstler-Unterstützungs-Vereins von der Dresdener Kunstgenossenschaft. Dresden 884, Guthier. 30 —

Grüß' Gott! Ein Blatt für Österreichs deutsche Jugend. Schriftleiter: Jos. Ambros. 1. und 2. Jahrg. 1887 und 1888. à Jahrg. 24 Hefte. (à Heft 3 Bog. mit Illustr.) Lex.-8. Wien, Pichler's Wwe. und Sohn. à Jahrg. * 5 60

Grüß' Gott! Illustriertes Sonntagsblatt für das christliche Haus. 2.—4. Jahrg. Octbr. 1885—Septbr. 1889. à Jahrg. 52 Nrn. (Bog.) gr. 4. Stuttgart, Greiner und Pfeiffer. à Jahrg. * 3 —

Grüß' Gott-Kalender für die J. 1888 und 1889. 8. (71; 91 S. mit vielen Bildern.) Ried. (Wien, Szelinski.) à Jahrg. * — 30

Gruß aus der Heimath und Echo aus der Ferne. 9.—12. Jahrg. 1885—1888. à Jahrg. 52 Nrn. (à Nr. 2 Bog.) Fol. Bern, Jent und Reinert. à Jahrg. * 10 —

—— der Schwaben letzter, an Kaiser Wilhelm. kl. 8. (47 S.) Stuttgart 888, Greiner und Pfeiffer. * — 50

Grüß, Chr., Mutterliebe. Ein Weihgeschenk. Dichtungen. 3. verm. Aufl. 16. (VI, 228 S.) Berlin 888, Oehmigke's Verlag. *ℳ 3.—; geb. * 4 50

Grüße aus Prag. Vermittelt durch Gust. Edmund. 16. (116 S.) Prag 887, Haerpfer. geb. mit Goldschn. ** 2 35

Grütter, Mathilde, Nachklänge aus Zion. Als Baustein für eine neue Kirche in Hamburg-Barmbeck. 12. (148 S.) Hamburg 887, Grädener's Sortiment. geb. mit Goldschn. * 3 —

Grützmacher, die christlichen Sekten, ihre Entstehung, Irrlehren und Bekämpfung. Ein Wort der Ermahnung zur Wachsamkeit für evangel. Christen. Gekrönte Preisschrift. Hrsg. vom Evangel. Preßverein in Schlesien. 8. (56 S.) Leipzig 887, Böhme Nachf. * — 50
Vgl.: Zur Sektenfrage.

Grützmann, Paul, das Anfechtungsrecht der benachtheiligten Konkursgläubiger nach gemeinem Rechte und nach der Reichs-Konkurs-Ordnung, unter theilweiser Berücksicht. des Reichsgesetzes vom 21. Juli 1879 systemat. dargestellt. gr. 8. (XII, 250 S.) Leipzig 882, Breitkopf und Härtel. * 5 —

—— Lehrbuch des königl. sächsischen Privatrechts. 2 Bde. gr. 8. Ebendas. * 15 —
Inhalt:
Bd. 1. Allgemeine Lehren und Sachenrecht. (XII, 412 S.) 887. *ℳ 8.—.
" 2. Recht der Forderungen, Familienrecht, Erbschaftsrecht. (X, 360 S.) 889. *ℳ 7.—.

Gruyter, Walter de, das deutsche Tagelied. Inaugural-Dissertation. gr. 8. (159 S.) Leipzig 887, (Fock.) * 2 —

Gruz, Hippolyte, Compositionen für Glasmaler, Glasätzer und Decorationsmaler. 25 chromolithogr. Taf. Fol. (25 Bl. Text.) Berlin 886, Claesen und Comp. In Mappe * 50 —
Aus: Motive der modernen Decorationsmalerei, besonders abgedruckt.

—— Motive der modernen Decorationsmalerei. 2. Aufl. 5.—15. (Schluss-)Lfg. Fol. (à Lfg. 4 Chromolithogr. mit 4 Bl. Text.) Ebendas. 885.
In Mappe; Subskr.-Pr. à Lfg. *ℳ 7.50. * 82 50
Das compl. Werk (60 Taf. in Farbendr., mit Text) in Mappe *ℳ 120.—. In 4 Bdn. à *ℳ 30.—.
3. Aufl. u. d. T.:

—— Farbige Motive der modernen Decorationsmalerei. Gemalte Decken und Wände, Thürfüllungen und Wandpanäle, Thürkrönungsfelder, Friese, Zwickelfelder, Tapetenmalerei, eingelegte Arbeiten etc. in Renaissance, Barock, Rococo und Louis XVI. Fol. (60 chromolithogr. Taf.) Ebendas. 888. * 120 —
In 6 Lfgn. à * 20 —

—— dass. — Neue Folge. A. u. d. T.: Der Decorationsmaler. Motive zur modernen Decken- und Wandmalerei. 5 Lfgn. Fol. (à Lfg. 5 Chromolithogr.) Ebendas. 887,88. à Lfg. *ℳ 10.—. * 50 —

Gryphius, Andreas, lyrische Gedichte. Hrsg. von Herm. Palm,
—— Lustspiele. Hrsg. von Herm. Palm,
—— Trauerspiele. Hrsg. von Herm. Palm,
} s. Bibliothek des litterarischen Vereins in Stuttgart, Bd. 171; 138; 162.

Gryſanowski, Ernst, ein Wort zur Verständigung über die Vivisectionsfrage. 8. (III, 66 S.) Hannover 885, Schmorl und v. Seefeld. * — 50

Gſänger und Gſpil, allälai christligö in der oberösterreichischen Volksmundart von Ed. Zöhrer. Hrsg. von Sigm. Fellöcker. 2. und 3. Bdchn. 8. (XXXI, 240; VIII, 264 S.) Linz 886,88, Haslinger. à Bdchn. *ℳ 2.40. * 4 80

1. Bdchn. Ebendas. 1883. *ℳ 2.—.

Gſchwari, Cölestin, Gedichte. Hrsg. von Ign. V. Zingerle. 2. Aufl. 12. (VII, 131 S.) Innsbruck 888, Wagner'sche Universitäts-Buchh. * 1 60

Gſchwendner, A., das Gerichtsverfassungs-Gesetz des Deutschen Reiches vom 27. Jan. 1877. Erläut. und mit den bezügl. Gesetzen und Verordnungen versehen. 2. mit Abhandlung über Grundbücher versehr. Aufl. 8. (VIII, 198 S. mit 1 Tab.) München 885, Wenger's Verlag. * 2 —

Gsell, Jos., Auswahl von Kern- und Steinobstsorten der rauhen Alb und des Schwarzwaldes, pomolog. geordnet, beschrieben und charakterisirt, nebst den 10 Hauptregeln des Obstbaues. gr. 8. (72 S.) Ebingen 886. (Hechingen, Walther.) * — 80

—— die Kern- und Steinobstsorten in den hohenzollernschen Landen, pomolog. geordnet, beschrieben und charakterisirt, nebst den 10 Hauptregeln des Obstbaues. gr. 8. (72 S.) Ebendas. 886. * — 80

Gsell-Fels, Th., Aachen, s. Städtebilder und Landschaften aus aller Welt.

—— die Bäder und klimatischen Kurorte Deutschlands. I. Abtl.: Schwarzwald und Rhein. 1., und 2. bericht. Ausg. 8. (IV, 251 S.) Zürich 885,88, Schmidt. *ℳ 4.—.; geb. * 5 —

—— dass. — II. Abtl.: Die Bäder vom Bodensee, von Württemberg, Bayern, Thüringen und Harz. 8. (IV, 382 S. mit Illustr.) Ebendas. 888. geb. * 6 —

—— die Bäder und klimatischen Kurorte der Schweiz. 2. umgearb. und verm. Aufl. 8. (XX, 615 S. mit 1 Bäderkarte der Schweiz.) Ebendas. 888. geb. * 10 —

—— Mittel-Italien, —— Rom und die Campagna, —— Venedig, } s. Meyer's Reisebücher.

Guarnieri, P. L., il più bel giorno della vita. Letture edificanti ad uso dei fanciulli che si preparano alla prima cammunione. Traduzione dal tedesco. gr. 16. Testo adorno di 1 cromolitografia e 34 incisioni in legno. (248 S.) Einsiedeln 888, Benziger und Comp. geb. 1 60

geb. mit Goldschn. 2 —

Gubler, Eduard, die Reorganisation und Erweiterung unseres Schulwesens nach den Bedürfnissen der Zeit. Referat gehalten im Schulverein der Stadt Zürich. 8. (19 S.) Zürich 885, (Höhr.) * — 50

Guck! Guck! Ein Bilderschatz für unsere Kleinen. Hrsg. von Helene Binder. 2. Bd. 2 Thle. 4. (88; 84 S. mit eingedr. Holzschn.) München 886, Stroefer. geb. à Thl. * 2 25

geb. in 1 Bd. * 4 —

[1. Bd.] Ebendas. 1882. *ℳ 2.50.

Guckeisen, Aug., Chemie für höhere Mädchenschulen. gr. 8. (104 S.) Köln 886, A. Ahn. 1 —

—— Physik für höhere Mädchenschulen. gr. 8. (144 S. mit 81 in den Text eingedr. Holzschn.) Ebendas. 885. *ℳ 1.40.; geb. ** 1 60

Gudden, Bernhard v. Ein Gedenkblatt, s. Kraepelin.

Gudden, Sophie, wilde Rosen. Ein Märchenstrauß. 8. (VII, 151 S.) Berlin 886, Janke. *ℳ 2.—.; geb. * 3 —

Gude, C., Auswahl deutscher Dichtungen aus dem Mittelalter. Nach den besten Übersetzungen und Bearbeitungen zusammengestellt für Schulen. 3. verb. und verm. Aufl. gr. 8. (VI, 233 S.) Leipzig 885, Brandstetter. * 1 60

—— Erläuterungen deutscher Dichtungen. Nebst Themen zu schriftl. Aufsätzen, in Umrissen und Ausführungen. Ein Hülfsbuch beim Unterricht in der Litteratur und für Freunde derselben. 1.—3. Reihe. gr. 8. Ebendas. 886. [1. und 2. Reihe. 8. umgearb. und verm. Aufl. (XII, 369; VIII, 385 S.) 886,87; 3. Reihe. 7. umgearb. und verm. Aufl. (VI, 377 S.) 887.] à Reihe ℳ 3.—. 9 —

4. und 5. Reihe. Ebendas. 1883,84. ℳ 6.50.

Gude, C., und J. Haubold, vaterländisches Lesebuch in Bildern und Musterstücken für Schule und Haus. Unter Mitwirkung von Brandt und Hagemann. Obere Stufe. 29. und 30. von neuem durchgeseh. Aufl. gr. 8. (381 S.) Magdeburg 885,88, Rathke. *ℳ 1.60.; geb. * 2 —

—— —— dass. — Mittlere Stufe. 32.—34. von neuem durchgeseh. Aufl. gr. 8. (IV, 316 S.) Ebendas. 885—87. *ℳ 1.40.; geb. * 1 75

—— —— dass. — Untere Stufe. 42. und 43. von neuem durchgeseh. Aufl. des völlig umgearb. Gittermann'schen Schreibleseschüler, 2. Tl. 8. (348 S.) Ebendas. 885,87. *ℳ 1.—.; geb. * 1 80

Gudeman, A., de Heroidum Ovidii codice Planudeo quae supersunt, s. Studien, Berliner, für classische Philologie und Archäologie.

Gädemann, M., Geschichte des Erziehungswesens und der Cultur der abendländischen Juden während des Mittelalters und der neueren Zeit. 3. Bd. A. u. d. T.: Geschichte des Erziehungswesens und der Cultur der Juden in Deutschland während des XIV. und XV. Jahrh. Nebst bisher ungedr. Beilagen. gr. 8. (X, 303 S.) Wien 888, Hölder. * 7 20

1. und 2. Bd. Ebendas. 1880—84. *ℳ 12.20.

Güder, C., die persönliche Heilsgewißheit b. Christen. Vortrag, vor einem gemischten Publikum gehalten am 21. März 1888 im Kasinosaal in Bern. gr. 8. (43 S.) Bern 888, Huber und Comp. * — 40

Guder, Paul, Compendium der gerichtlichen Medicin. Zum Gebrauche für Studirende und Aerzte. 8. (X, 319 S.) Leipzig 887, Abel. *ℳ 5.—.; geb. * 6 —

—— die Geistesstörungen nach Kopfverletzungen unter besond. Berücksicht. ihrer gerichtsärztl. Beurteilung. gr. 8. (107 S.) Jena 886, Fischer. * 2 40

Güder, Paul, Dr. Ed. Güder, Dekan und Pfarrer an der Nydeck in Bern. Sein Leben und Wirken, dargestellt. 8. (X, 146 S.) Bern 886, Wyß. * 1 80

Gudrun. Altdeutsches Heldengedicht, neudeutsch bearb. von Adf. Bacmeister. 2. Aufl. 12. (VII, 120 S. mit 2 Bildern von C. Häberlin.) Stuttgart (885),Neff. cart. * 2 —

—— Übersetzt und mit erläuterten Anmerkungen versehen von L. Freytag. 8. (VIII, 324 S.) Berlin 888, Friedberg und Mode. *ℳ 3.—.; geb. * 4 —

—— übers. von K. Simrock, s. Heldenbuch.

—— Im Anschluß an Müllenhoff's Ausgabe für den Schulgebrauch ins Neuhochdeutsche übers. und mit einer Einleitung versehen von Paul Vogt. 8. (186 S.) Leipzig 885, O. Wigand. * 2 —

—— Eine Umdichtung des mittelhochdeutschen Gudrunliedes, s. Schmidt, Leonh.

Gudrun-Lied, das, für das deutsche Haus nach den besten Quellen bearb. von Emil Engelmann. Lex.-8. (IV, 153 S. mit 1 Facs. der Ambraser Handschrift, 6 Lichtdr.-Bildern und vielen Illustr. im Text nach Zeichnungen von R. E. Kepler, Th. Hoffmann, C. Häberlin ꝛc.) Stuttgart 886, Neff. geb. * 6 —

geb. in Leinw. * 7 —

Vgl.: Kudrun.

Guéranger, Dom Prosper, das Kirchenjahr. Autoris. Uebersetzung. Mit einem Vorworte von J. B. Heinrich. 38.—41. (Schluß-)Lfg. 8. (12. Bd. VIII, 592 S.) Mainz 888, Kirchheim. 5 40

1.—37. Lfg. oder 1.—11. Bd. Ebendas. 1874—84. ℳ 52.55.

—— dass. — 1. Bd.: Die heilige Adventszeit. 2 8. (XVI, 543 S.) Ebendas. 888. 4 20

Guericke, Otto v., Geschichte der Belagerung, Eroberung und Zerstörung Magdeburg's. Aus der Handschrift zum Erstenmale veröffentl. von Friedr. Wilh. Hoffmann. 2. unveränd. Aufl. gr. 8. (92 S. mit 1 Ansicht der Belagerung nach einem alten Stiche.) Magdeburg 887, Rathke. * 1 —

—— Sammlung lateinischer, französischer, italienischer, holländischer und deutscher Sinnsprüche. Nach jüngst im Archiv der Stadtbibliothek zu Magdeburg aufgefundener Orig.-Aufzeichnung. Geordnet und mit Einleitung nebst freier Übersetzung veröffentlicht von Karl Paulsiek. gr. 4. (51 S.) Magdeburg 885, E. Baensch jun. 1 —

Guerre ou Paix? Considérations politiques dédiées au corps électoral allemand par F—y. gr. 8. (28 S.) Basel 887, Bernheim. * — 40

Guestfalus Rusticus. Das Bild im Walde. Eine Erzählung aus dem münsterländischen Landleben. 8. (231 S.) Münster 888, Theissing'sche Buchh. 2 —

Gueymard, F., Au pays du Kirschwasser, Bade et la Forêt noire. 8. (573 S.) Baden-Baden (882), Marx. * 2 80

Guggenberg zu Riedhofen, Athanas v., über unsere Recrutirungs-Ergebnisse und das Stellungs-Verfahren. gr. 8. (20 S.) Wien 885, (Seidel und Sohn.) * — 80

Aus: Organ der militär-wissenschaftlichen Vereine, besonders abgedruckt.

Guggenheim, M., die Lehre vom apriorischen Wissen in ihrer Bedeutung für die Entwickelung der Ethik und Erkenntnistheorie in der Sokratisch-Platonischen Philosophie. gr. 8. (III, 79 S.) Berlin 885, Dümmler's Verlag. * 2 —

Gugl, Aug., geweihte Bußerl. Hochland-Humoresken aus Kärntens Paradies. 12. (70 S.) Großenhain 888, Baumert und Ronge. * — 60

—— 's Dorf-Eugerl. Eine Hochland-Geschichte aus Kärntens Paradies. gr. 16. (100 S.) Ebendas. 887. * 1 —

—— Hochland-Geschichten aus Kärntens Paradies. 12. (IV, 125 S.) Ebendas. 887. * 1 50

Gühler, H., zeitgemäße Anleitung zum lohnenden Betriebe der Bienenwirthschaft, s. Schulz, O.

—— Anweisungen für Imker zur Ueberwinterung und Vermehrung der Bienen, zur Behandlung der Honigstöcke und Bekämpfung der Bienen-Faulbrut. 8. (80 S.) Oranienburg 886, Freyhoff. * 1 —

—— Anweisungen für Imker. Lehr- und Handbuch zum nützl. Betriebe der Bienenzucht in den erprobtesten Korb- und Kastenwohnungen, wie zur vernunftgemäßen Vermehrung der Völker, Behandlung der Honigstöcke und Erzielung eines hohen Reingewinnes. Mit Anhang: Verzeichnis der seit dem J. 1865 erschienenen bienenwirthschaftl. Litteratur. 2. neubearb. Aufl. 8. (VIII, 158 S. mit 33 Abbild.) Ebendas. 887. 2 —

—— deutscher Honig. Mittheilungen über Gewinnung, Nährwerth, Untersuchung und Verwendung desselben als Nahrungs- und Medizinal-Hülfsmittel. 16. (32 S.) Ebendas. 886. — 25

Gühmann, A., der Zobten. Ein Beitrag zur Kenntniß der Heimath und Führer nach dem Berge. 8. (VIII, 87 S.) Zobten am Berge 885, Gühmann. * — 50

Guhrauer, Heinr., Musikgeschichtliches aus Homer. I. gr. 4. (24 S.) Leipzig 886, Fock. * — 90

Guide, nouveau, illustré de Carlsbad et de ses environs. Manuel pour les étrangers venant prendre les eaux de Carlsbad et pour les touristes. Traduit de l'allemand par Henri Stolz. Avec des vues de Carlsbad et un plan des promenades. 12. (148 S.) Karlsbad 886, Stark. * 2 —
geb. * 2 40

—— nouveau, de conversations modernes ou dialogues usuels et familiers contenant en outre de nouvelles conversations sur les voyages, les chemins de fer, les bateaux à vapeur etc., à l'usage des voyageurs et des personnes qui se livrent à l'étude de l'une ou de plusieurs de ces langues, Russe et français, par Boltz et Bellenger. Nouvelle édit., revue pour la partie française par Charles Marelle. 12. (V, 246 S.) Berlin 888, Behr's Verlag. cart. 1 50

Guide du maître pour le livre de lecture des écoles primaires du canton de Fribourg. Degré inférieur. 8. (16 S.) Einsiedeln 885, Benziger und Comp. cart. * — 15

—— de Munich et dans ses environs. Avec deux catalogues complets des ancienne et nouvelle pinacothèques. 1re et 2e édit. gr. 16. (120 S. mit 1 Plan.) München 885,88, Palm's Hofbuchh. geb. * 2 —

—— to Munich and its environs, containing the complete catalogues of the old and new Pinakothek, the Glyptothek and the picture gallery of Count Schack. With a map of the city and a description of the royal castles in the Bavarian mountains. 12th edit., revised and enlarged. 12. (VII, 171 S.) München 887, Verlagsanstalt für Kunst und Wissenschaft. cart. * 2 —

10. und 11. Aufl. Ebendas. 1885,86.

—— to Nuremberg. With a plan of the town. 2d edit. gr. 16. (82 S.) Nürnberg 888, J. L. Schrag's Verlag. * 1 —

—— to Teplitz-Schönau, Bohemia. Edited by the Mayor and Town Council of Teplitz. 8. (40 S.) London 887. (Prag, Dominicus.) * — 80

—— de voyageur dans Trèves et ses environs. Avec 3 plans et 8 illustrations. kl. 8. (36 S.) Trier 888, Paulinus-Druckerei. — 60

—— Woerl. Guida di Fiume. gr. 16. (32 S. mit 1 Plan und 2 Karten.) Würzburg 888, Woerl. * — 50

—— dass. — Guida di Rovereto. Con 1 pianta della città, la carta del Tirolo ed 1 carta delle ferrovie. 2a ediz. gr. 16. (14 S.) Ebendas. 888. * — 50

Guide book, a, through the town and neighbourhood of Baden-Baden. Revised and enlarged by J. Finck. 12. (IX, 107 S. mit 1 Plan.) Baden-Baden 886, Marx. * 1 60

Guinneß, H. Grattan, das nahende Ende unsers Zeitalters im Lichte der Geschichte, Weissagung und Wissenschaft. Autoris. Übersetzung nach der 8. Aufl. des engl. Originals von Gräfin Elis. Groeben. 2 Bde. 8. (XLIV, 536; 494 S. mit 4 lithogr. Taf.) Berlin 888, Deutsche Evangel. Buch- und Tractat-Gesellschaft. *ℳ 8.—.; geb. * 9 —

Guizot, F. P. G., histoire de Charles I., s. Bibliothèque choisie de la littérature française en prose.

—— dass. — s. Prosateurs français.

—— discours sur l'histoire de la révolution d'Angleterre, s. Bibliothèque choisie de la littérature française en prose. — Schulbibliothek, franz. und engl.

—— Geschichte Karls I. von seiner Thronbesteigung bis zu seinem Tode. Aus Histoire de la révolution d'Angleterre nach H. R. Mecklenburgs Grundsätzen wortgetreu übers. von R. T. 1. Heft. 32. (S. 1—64.) Berlin 886, H. R. Mecklenburg. * — 25

—— histoire de la civilisation en Europe, s. Schulbibliothek, französische und englische.

—— Washington, s. Bibliothek gediegener und interessanter französischer Werke.

Guizot, F. P. G., Denkrede auf ihn, s. Tréfort, A.

Gulbau, Staniel., Leitfaden zur Führung von Transporten und Commanden, Verfassung von Transports- und Reise-Rechnungen, nebst sämmtl. einschlägigen Gebühre-Bestimmungen, Formularen und stylist. Aufsätzen. Zum Gebrauche für Offiziere, Unteroffiziere [Transportsführer], Unterabtheilungen, Unteroffiziers-Bildungs- und Manipulations-Schulen. 8. (80 S.) Mähr.-Schönberg, 885. (Wien, Seidel und Sohn.) * 1 —

Guldberg, G. A., über das Centralnervensystem der Bartenwale. gr. 8. (154 S. mit 5 Stat.) Christiania 885, (Dybwad.) * 5 —

Aus: Christiania Videnskabs-Selskabs Forhandlinger, besonders abgedruckt.

Güldenpenning, Alb., Geschichte des oströmischen Reiches unter den Kaisern Arcadius und Theodosius II. gr. 8. (XIV, 425 S.) Halle 885, Niemeyer. * 10 —

Guleke, Rhold., über Lage, Ergiebigkeit und Güte der Brunnen Dorpats. Vortrag, gehalten am 30. Septbr. 1888 in der Dorpater Naturforscher-Gesellschaft. gr. 8. (60 S. mit 3 Taf.) Dorpat 888. (Leipzig, K. F. Koehler.) * 3 —
Aus: Archiv für Naturkunde Liv-, Esth- und Kurlands, besonders abgedruckt.

Gülich, J., Beitrag zur Reinigung der deutschen Sprache, früher u. d. T.: „Die Rechtssprache und das Sprachrecht". 2. vervollständ. Aufl. 8. (27 S.) Hamburg 887, O. Meißner's Verlag. — 80

Gulliver's Reise nach Lilliput. Eine Erzählung mit (6 chromolithogr.) bewegl. Bildern für die liebe Jugend. 4. (6 Bl. Text.) Fürth 885, Schaller und Kirn. geb. 2 50
Vgl.: Swift, Jonathan.

Gümbel, K. Wilh. v., Geologie von Bayern. 1. Thl.: Grundzüge der Geologie. 2.—5. (Schluss-)Lfg. gr. 8. (XVI, S. 209—1144 mit zahlreichen Abbild. im Text.) Kassel 885—87, Fischer. à Lfg. *ℳ 5.—. * 20 —
1. Lfg. Ebendas. 1884. *ℳ 5.—.

Gümbel, Thdr., die Geschichte der protestantischen Kirche der Pfalz mit besond. Berücksicht. der pfälz. Profangeschichte, nach gedr. und ungedr. Quellen bearb. gr. 8. (VIII, 792 S. mit 3 Tab.) Kaiserslautern 885, A. Gotthold's Verlag. * 8 —

†Gumpert, Thekla v. [Thekla v. Schober], vier Erzählungen aus der Kinder Welt. Für Knaben und Mädchen. 1. Bd. 1.—5. Aufl. und 2. Bd. 4. (IV, 120; IV, 111 S. mit je 4 feinen Farbendr.-Bildern von C. Offterdinger.) Stuttgart 887,88, F. Loewe. geb. à Bd. ℳ 3.—. 6 —

—— mein erstes weißes Haar und die Badereise der Tante. Zwei Erzählungen für Kinder und für Kinderfreunde. 4. Aufl. 8. (161 S. mit 6 chromolithogr. Bildern von Alfr. Diethe.) Glogau 886, Flemming. geb. 2 25

—— die Herzblättchen. Erzählungen aus dem Familienleben und der Natur für kleine Kinder. 3 Bde. (Mit Chromolithogr.) 8. Ebendas. [I. 8. Aufl. (122 S.) 888; II. 5. Aufl. (VI, 110 S.) 885; III. 2. Aufl. (VI, 192 S.) 886.] cart. à Bd. ℳ 2.25. 6 75

—— Mutter Anne und ihr Häuschen. Erzählungen für kleine Kinder und für deren Mütter. 2. Aufl. 8. (VIII, 126 S. mit 6 Bildern von Hugo Brückner.) Ebendas. 886. geb. 2 25

—— s. Herzblättchen's Zeitvertreib.

—— s. Töchter-Album.

Gumplowicz, Ludw., Grundriß der Sociologie. gr. 8. (VI, 246 S.) Wien 885, Manz'sche Hof-Verlags- und Universitäts-Buchh. * 4 80

Gumppenberg, Carl Frhr. v., systema Geometrarum zonae temperatioris septentrionalis. Systematische Bearbeitung der Spanner der nördl. gemässigten Zone. 2 Thle. gr. 4. Halle. (Leipzig, Engelmann.) [1. Thl. (172 S. mit 3 Taf.) 887. *ℳ 12.—.; 2. Thl. (131 S.) 888. *ℳ 5.—.] * 17 —
Aus: Acta, nova, der kaiserl. Leop.-Carol. deutschen Akademie der Naturforscher, besonders abgedruckt.

—— beim bämisch'n Loder. Dichtungen im oberbayer. Dialekt. 8. (VIII, 108 S.) Stuttgart 888, Bonz und Comp. cart. * 3 —
geb. * 4 —

Gumppenberg, Hanns v., Thorwald. Trauerspiel in 4 Aufzügen. 8. (73 S.) München 888, L. Finsterlin's Verlag. * 1 50

Gumprecht, Otto (I.), musikalische Lebens- und Charakterbilder. 4 Bde. 8. Leipzig 886, Haessel. [1. und 2. Bd.: Unsere klassischen Meister. 2 Bde. *ℳ 11.—.; 3. und 4. Bd.: Neuere Meister. 2 Bde. *ℳ 6.—.] * 17 —

Inhalt:
Bd. 1. Warum treiben wir Musik? — Joh. Seb. Bach. — Geo. Friedr. Händel. — Chrph. Willib. Gluck. [Neue Ausg. 886.] (370 S.) *ℳ 5.—.

Gumprecht, Otto (I.), musikalische Lebens- und Charakterbilder ꝛc.
- 2. Jos. Haydn. — Wolfg. Amad. Mozart. — Ludw. v. Beethoven. (III, 477 S.) *ℳ 6.—.
- 3. Frz. Schubert. — Felix Mendelssohn-Bartholdy. — Rob. Schumann. [Neue Ausg. 886.] (379 S.) *ℳ 3.—.
- 4. Frédéric Chopin. Karl Maria v. Weber. Gioachino Rossini. Daniel François. Esprit Auber. Giacomo Meyerbeer. [Neue Ausg. 886.] (354 S.) *ℳ 3.—.

Gumprecht, Otto (II.), wie studirt man Chemie und die beschreibenden Naturwissenschaften? Mit Berücksicht. der sächs., preuß. und beir. Prüfungsordnungen. 8. (30 S.) Leipzig 885, Roßberg'sche Buchh. * — 60

Gumprecht, Otto (III.), der mittlere Isonzo und sein Verhältnis zum Natisone. Ein Beitrag zur Lösung der Frage nach dem Alter des Isonzosystems. gr. 8. (46 S. mit 1 Taf. Karten.) Leipzig 886, Fock. * 1 20

Gunckel, Heinr., über einen Fall von Pseudo-Hermaphroditismus femininus. [Aus dem patholog. Institut zu Marburg.] gr. 8. (34 S. mit 1 Taf.) Marburg 887, Elwert's Verlag. * 1 20

Gundelach, O., Briefsteller für den Handwerker, —— Musterbeispiele für den schriftlichen Verkehr im Geschäftsleben, } s. Hanow, A.

Gundermann, Ghold., quaestiones de Juli Frontini strategematon libris. gr. 8. (57 S.) Leipzig 888, Teubner. * 1 60
Aus: Jahrbücher für classische Philologie, besonders abgedruckt.

Gundert, E., die biblische Geschichte zum Gebrauch für Lehrer. Mit einem Vorwort von Karl Buck. gr. 8. (VIII, 564 S.) Calw 885, Vereinsbuchh. *ℳ 4.—.; geb. * 5 —

Gundert, H., die evangelische Mission, ihre Länder, Völker und Arbeiten. 2. verm. und verb. Aufl. 8. (VIII, 439 S.) Ebendas. 886. *ℳ 2.—.; geb. * 2 75

Gundlach, A. v., das Krokodil bei Warnemünde oder Ehestands-Quarantäne. Lustspiel in 1 Aufzuge. Nach dem Französ. 8. (34 S.) Rostock 886, Stiller'sche Hof- und Universitäts-Buchh. * — 50

Gundlach, O., bibliotheca familiarum nobilium. Repertorium gedr. Familien-Geschichten und Familien-Nachrichten. Ein Handbuch für Sammler, genealog. Forscher und Bibliothekare. 2. stark verm. und vielfach verb. Aufl. gr. 8. (III, 332 S.) Berlin 886, (Stargardt.) cart. * * 12 —

Gundlach, Wilh., wer ist der Verfasser des Carmen de bello saxonico? Eine Entgegnung auf die Beurteilungen, welche der Schrift: Ein Dictator aus der Kanzlei Kaiser Heinrichs IV., gewidmet worden sind. gr. 8. (IV, 135 S. mit 3 Schrifttaf.) Innsbruck 887, Wagner'sche Universitäts-Buchh. * 6 —

Gunkel, A., vollständiges Handbuch der Zuschneidekunst zunächst für Herrenschneider. Zum Selbstunterricht bearb. hoch 4. (74 S. mit 68 Taf.) Dresden 886, [Gilbers' Verlag.] Expedition der Europäischen Modenzeitung. *ℳ 9.—.; geb. * 10 —

Gunkel, Herm., die Wirkungen des heiligen Geistes, nach der populären Anschauung der apostol. Zeit und nach der Lehre des Apostels Paulus. Eine biblisch-theolog. Studie. gr. 8. (111 S.) Göttingen 888, Vandenhoeck und Ruprecht's Verlag. * 2 60

Gunkel, Karl, Suspensivbedingung und Rückwirkung. Inaugural-Dissertation. gr. 8. (47 S.) Osterode i. H. 888. (Göttingen, Vandenhoeck und Ruprecht's Verlag.) * 1 20

Gunlaugssaga Ormstungu, s. Textbibliothek, altnordische.

Gunning, Jan Willem Boudewyn, die prolongirte und die permanente intrauterine Irrigation bei puerperaler Sepsis. Inaugural-Dissertation. gr. 8. (37 S.) Jena 886, (Neuenhahn.) * — 80

Gunter, A. C., Mr. Barnes of New York, s. Collection of British Authors.

Günther, Rede, s. Weiß, H.

Günther, A., Sammeln von Reptilien, Batrachiern und Fischen, s. Anleitung zu wissenschaftlichen Beobachtungen auf Reisen.

Günther, Alb. C. L. G., Handbuch der Ichthyologie. Uebers. von Gust. v. Hayek. Von dem Autor genehmigte deutsche Ausg. 7 Lfgn. gr. 8. (XI, 527 S. mit 415 Orig.-Holzschn.) Wien 886, Gerold's Sohn. à Lfg. *ℳ 2.—. * 14 —

Günther, Ed., praktische Anleitung zur vollständigen Heilung des Stotterns für Eltern und Lehrer, sowie für den Selbstgebrauch. 2. verb. Aufl. Lex.-8. (VIII, 106 S.) Neuwied 888, Henser's Verlag. * 2 —

cart. *ℳ 2.40.; geb. * 2 50

Günther, F. (I.), der Ambergau. 4 Abtlgn. gr. 8. (XIII, 576 S.) Hannover 885—87, Meyer.

[Subscr.-Pr. à Abtl. *ℳ 2.50.] Ladenpreis compl. * 12 —

—— der Harz, in Geschichts-, Kultur- und Landschaftsbildern geschildert. 12 Lfgn. gr. 8. (XII, 912 S. mit 1 Karte des Harzes von C. Diercke, enthaltend die Gau- und Diözesangrenzen.) Ebendas. 885—88.

[Subscr.-Pr. à Lfg. *ℳ 1.—.] Ladenpreis compl. * 18 —

geb. ** 15 —

—— die Heimat im Schulunterricht. Vortrag, auf der Seminarkonferenz zu Alfeld am 10. Juni 1886 gehalten. gr. 8. (24 S.) Ebendas. 886. * — 40

Günther, F. (II.), und Fr. Böhm, Rechenbuch für höhere Lehranstalten. gr. 8. (IX, 182 S.) Berlin 885, H. W. Müller. * 1 80

Günther, F. A. (I.), der homöopathische Hausfreund. Ein Hülfsbuch für alle Hausväter, welche die am häufigsten vorkommenden menschl. Krankheiten in Abwesenheit oder Ermangelung des Arztes schnell, sicher und wohlfeil selbst heilen wollen. Nach den besten Quellen und Hülfsmitteln und vielfält. eigenen Erfahrungen bearb. und hrsg. 1. Thl. A. u. d. T.: Die Krankheiten der Erwachsenen. 12. verb. Aufl. gr. 8. (VIII, 314 S.) Langensalza 886, Dr. Günther. *ℳ 3.—.; geb. * 3 60

2. und 3. Thl. Ebendas. 1881,82. à *ℳ 3.—.

—— der homöopathische Thierarzt. Ein Hülfsbuch für Cavallerie-Offiziere, Gutsbesitzer, Oekonomen und alle Hausväter, welche die an den Hausthieren am häufigsten vorkommenden Krankheiten schnell, sicher und wohlfeil selbst heilen wollen. 3. Thl.: Anleitung zur Ausübung der populären homöopath. Thierheilkunde, oder das Wissenswertheste über Pflege und Zucht der gesunden und den Gebrauch der homöopath. Hausapotheke bei Erkrankungen der Hausthiere; nebst einer Anleitung zur Erkennung der Krankheiten. Eine Schrift für Jedermann, der sich eingehender mit der homöopath. Thierheilkunde befassen will. 9. Aufl. gr. 8. (VIII, 308 S. mit zahlr. Holzschn.) Ebendas. 885. *ℳ 2.—.; geb. * 2 60

1. und 2. Thl. Ebendas. 1883,84. à *ℳ 2.—.

Günther, F. A. (II.), s. Tischler-Zeitung, deutsche.

Günther, F. W., the Englishman. Ein leichtes Hülfsmittel, um in kurzer Zeit einen Jeden in den Stand zu setzen, sich den Engländern verständlich zu machen. Nach einer neuen Methode sind alle Redetheile stufenweise angeführt und durch passende Beispiele, nebst richt. Aussprache, praktisch erläutert. Neue Ausg. der 12. neu umgearb. Aufl. von „The little American". 8. (III, 100 S.) Bremen 886, Schünemann. — 60

Günther's, Friedr. Joach., hundert Paragraphen aus der Rhetorik und Poetik, nebst einer kurzen Übersicht der deutschen Literaturgeschichte und litterar-histor. Personalnotizen für Schullehrer-Seminare und andere höhere Lehranstalten. 2. verm. und verb. Aufl., neu bearb. von Carl Schroeter. gr. 8. (VIII, 161 S.) Gera 886, Reisewitz. * 1 60

—— und Strübing, preußischer Kinderfreund. Ein Lesebuch für Volksschulen, nach den „Allgemeinen Bestimmungen" für Schulen beider Confessionen zusammengestellt. 2 Abtlgn. In der vom Königl. Preuß. Kultusministerium angeordneten Orthographie. gr. 8. Königsberg, Bon's Verlag. *ℳ 1.—.; geb. * 1 46

Inhalt:

Abtl. 1. Mittelstufe. 14. revid. Aufl. (IV, S. 1—66.) 887. * 90 Pf.; geb. * 36 Pf.

Günther, Friedr. Joach., und Strübing, preußischer Kinderfreund ꝛc. *ℳ Pf.

Abtl. 2. Oberstufe. 11. und 12. revid. Aufl. (VIII, S. 89—600.) Mit Anhang: Westpreußen. (29 S.) 883,86. * 80 Pf.; geb. *ℳ 1.10.

Günther, Fritz, über äthylbenzhydroxamsaures Aethyl. Inaugural-Dissertation. 8. (34 S.) Königsberg i. Pr. 888, (Koch's Antiqu.) ** — 60

Günther, Geo., Grundzüge der tragischen Kunst. Aus dem Drama der Griechen entwickelt. gr. 8. (VIII, 548 S.) Leipzig 885, Friedrich. * 10 —

—— die Ritter von Marienburg. Histor. Gemälde in 1 Aufzug. 8. (31 S.) Plauen i. V. 888, Neupert's Verlag. * — 40

—— Rose und Akazia. Vorträge, gehalten in der □ zur Pyramide i. O. Plauen. 8. (IV, 132 S.) Ebendas. 887. *ℳ 2.—.; geb. * 2 50

—— Zeugnisse und Proteste. Gesammelte Aufsätze über trag. Kunst. 1. Reihe. gr. 8. (VIII, 127 S.) Ebendas. 887. * 2 —

Günther, Herm., Botanik. Zum Gebrauche in Schulen und auf Exkursionen bearb. 1. Tl.: Morphologie. Systematik. Bestimmungstabellen. Ausländ. Kulturpflanzen. 3. verm. und verb. Aufl. gr. 8. (VI, 343 S. mit 140 in den Text gedr. Holzschn.) Hannover 888, Helwing's Verlag. * 1 60

Günther, J., Beitrag zur Orientirung in der kirchenpolitischen Gesetzgebung in Preußen, wie solche durch das Gesetz vom 21. Mai 1886 sich gestaltet hat. gr. 8. (VII, 32 S.) Berlin 886, Puttkammer und Mühlbrecht. * 1 —

Günther, Leop., der Leibarzt. Lustspiel in 4 Acten. [Mit Benutzung einer Riehl'schen Idee.] 8. (106 S.) Berlin 885, Kühling und Güttner. 2 50

—— Lott' ist todt, s. Bloch's, E., Dilettanten-Bühne.

Günther, Maria, der räthselhafte Liebhaber. Schwank in 3 Aufzügen. 8. (111 S.) Berlin 887, Kühling und Güttner. 2 50

—— das graue Männchen. Orig.-Lustspiel in 4 Aufzügen. 8. (76 S.) Ebendas. 885. 2 50

—— und Leop. Günther, der neue Stiftsarzt. Lustspiel in 4 Aufzügen. 8. (120 S.) Ebendas. 885. 2 50

Guenther, Otto (I.), quaestiones Ammianae criticae. gr. 8. (62 S.) Göttingen 888, Vandenhoeck und Ruprecht's Verlag. * 1 60

Günther, Otto (II.), und Karl Fröhlich, Jung Purzelmann. Eine Bärengeschichte in Bildern mit Reimen. 4. (28 Bl. mit eingedr. color. Illustr.) Frankfurt a. M. 886, Literarische Anstalt. cart. 1 80

Günther, R. (I.), kritische Beleuchtung der Stenotachygraphie. Im Auftrage des schles. Stenographenbundes hrsg. gr. 8. (15 S.) Breslau 885, Kelsch. — 30

Vgl.: Dahms, J. F., ist die Stenotachygraphie eine rationelle Kurzschrift?

Günther, R. (II.), die Ansiedler am Red-River, —— ein Außenposten in den Pacapas, —— deportiert nach den Philippinen, —— eine Kreuzfahrt auf Sulupiraten, } s. Volks-Erzählungen, kleine.

Günther, Siegm., Erdkunde und Mathematik in ihren gegenseitigen Beziehungen. gr. 8. (III, 30 S.) München 887, Th. Ackermann's Verlag. * 1 —

—— Geschichte des mathematischen Unterrichts im deutschen Mittelalter bis zum J. 1525, s. Monumenta Germaniae paedagogica.

—— Grundlehren der mathematischen Geographie und elementaren Astronomie zum Gebrauche in höheren Mittelschulklassen und bei akadem. Vorträgen. 2. durchaus umgearb. und verm. Aufl. gr. 8. (XI, 157 S.) München 886, Th. Ackermann's Verlag. * 2 —

—— Johs. Kepler, s. Abhandlungen, geographische.

Günther, Siegm., Simon L'Huilier. gr. 8. (9 S.) Tübingen 887, Fues' Verlag. * — 20
Aus: Mathematisch-naturwissenschaftliche Mittheilungen, besonders abgedruckt.

—— die mathematischen und Naturwissenschaften an der Nürnbergischen Universität Altdorf, s. Mittheilungen des Vereins für Geschichte der Stadt Nürnberg.

Günther, W., praktischer Ratgeber zum Betriebe einträglicher Bienenzucht. Mit 56 Abbild. (VIII, 279 S.) 1886; 2. Aufl. 8. (XIV, 289 S.) Leipzig 888, Thomas. * 2 —
cart. * 2 50

Günther v. Freiberg, Dijon-Rosen. Gedichte. 8. (296 S. mit 1 Chemigr.) Wien 888, Konegen. * 3 —

Günthert, Jul. Ernst v., Agnes. Eine Hexengeschichte aus dem 16. Jahrh. gr. 8. (253 S.) Stuttgart 887, Benz und Comp. *ℳ 3.—.; geb. * 4 —

—— Gedichte. 8. (IV, 173 S.) Stuttgart 887, Cotta'sche Buchh. Nachf. *ℳ 2.25.; geb. * 3 —

Günthner, Engelbert, Calderon und seine Werke. 2 Bde. 8. Freiburg i. Br. 888, Herder'sche Verlagsh. à Bd. * 4 —
geb. in 1 Bd. * 10 50

Inhalt:
Bd. 1. Calderon-Literatur. Leben des Dichters. Religiöse, symbol., mythol. und Ritterschauspiele. (XI, 336 S. mit Calderons Bildnis.)
" 2. Lustspiele. Heroische und geschichtl. Dramen. Geistl. Festspiele. (VIII, 438 S.)

Güntter-Staib, Adressbuch der Maschinen-Papier- und Pappen-Fabriken, sowie der Holzstoff- und Holzpappen-, Strohstoff- und Cellulose-Fabriken des Deutschen Reiches, Oesterreich-Ungarns und der Schweiz. 11. Aufl. (III, 152 S.) 1886, und 12. Aufl. 1887/88. 8. (156 S. mit Portr. des Hrsgbr.) Biberach, (Dorn'sche Buchh.) cart. à Jahrg. * 2 —
13. Aufl., s. Adressbuch der Maschinen-Papier- und Pappe-Fabriken.

Güntz, Just. Edm., Anfechtungen von Aerzten am Krankenhaus zu Friedrichstadt-Dresden. gr. 8. (27 S.) Dresden 886, (Arnoldische Buchh.) * 1 50

—— die Chromwasser-Behandlung der Syphilis. Eine neue Methode. 2. verm. und verb. Aufl. gr. 8. (X, 372 S.) Leipzig 886, Arnoldische Buchh. * 5 —

—— der Coccus gonorrhoicus in seiner Bedeutung für eine rationelle Behandlung des ansteckenden Harnröhrenausflusses insbesondere mit Zinkstäbchen. gr. 8. (19 S.) Heilbronn 887. (Dresden, Arnoldische Buchh.) 1 50

—— Diagnose der Lungensyphilis am Lebenden durch gummöse Sputa bei gleichzeitiger Hämoptyse. (Heilung durch Chromwasser.) gr. 8. (12 S.) (Ebendas.) 882. 1 50

—— über den Nutzen der Chromwasser-Behandlung in einem Falle von Syphilis maligna. gr. 8. (12 S.) (Ebendas.) 885. 1 50

—— über Erkrankung der Nieren bei Quecksilberkuren. gr. 8. (19 S.) (Ebendas.) 885. 1 50
Vorstehende vier Schriften sind aus: Memorabilien, besonders abgedruckt.

Güntz, Max, Untersuchungen über die anatomische Structur der Gramineenblätter in ihrem Verhältniss zu Standort und Klima, mit dem Versuche einer auf dieselbe begründeten Gruppirung der Gramineen. gr. 8. (70 S. mit 2 Holzschn.-Taf.) Leipzig 886, Rossberg'sche Buchh. * 2 —

Güntzel, F. C., Reflexionen bei Betrachtung der Lebenserscheinungen der Erde. Eine philosophisch-naturwissenschaftl. Darstellung. gr. 8. (79 S.) Leipzig 888, C. H. Mayer. * 2 —

Gunz, E. v., und Frz. Marschall, der Coupon. 2. Jahrg. u. fg., s. Coupon, der.

Günzburg, T. B., Anleitung zum Selbst-Unterricht in der chromatischen Tuschir-Methode zur leichten und schnellen Abtuschirung von Zeichnungen aller Art, zum Schattiren geometr. Körper, Köpfe, Ornamente, Landschaften, Situationspläne, Karten, für architekton., techn., fortificator., anatom., botan., zoolog., astronom. Zeichnungen etc. Nebst Anhang, enthaltend eine kurze Anleitung zum Gebrauche des Pantographen. 3. neu bearb. und vervollkommnete Aufl. gr. 8. (62 S.) Berlin 887, (Bormann Nachf.) * 1 —

Gunzert, G., les livres fonciers d'après les projets de lois soumis à la délégation d'Alsace-Lorraine dans la session de 1885. Rapport présenté à la délégation au nom de la commission spéciale. 8. (III, 127 S.) Strassburg 885, Trübner. * 2 —

Günzler-Stolz, Charlotte, Christblumen. Gedichte. 8. (239 S.) Stuttgart 887, Besser'sche Buchh. geb. mit Goldschn. * 3 —

Gurcke, Gfr., englisches Elementar-Lesebuch. 11.—16. Aufl. 8. (192 S.) Hamburg 885—88, O. Meissner's Verlag. * 1 60

—— Schreib- und Lesefibel. Schreibschrift von J. Rosenkranz. 113.—140. verb. Aufl. 8. (114 S. mit Bildern von Otto Speckter.) Ebendas. 885—88. geb. ** — 60
2. Tl., s. Brandt, R.

—— deutsche Schulgrammatik. Neu bearb. von S. Waetzoldt und J. Schönhof. 20. [der neuen Bearbeitung 3.] Aufl. 8. (VIII, 240 S.) Ebendas. 887. * 1 60

—— englische Schulgrammatik. 1. Tl.: Elementarbuch. 16.—24. Aufl. 8. (VIII, 230 S.) Ebendas. 885—88. * 1 60
2. Tl. Ebendas. 1881. *ℳ 2.60.

—— Übungsbuch zur deutschen Schulgrammatik. Nach Stufen geordnet. Neu bearb. von S. Waetzoldt und J. Schönhof. 66. [der neuen Bearbeitung 5.] Aufl. gr. 8. (IV, 151 S.) Ebendas. 888. * 1 —

Gürich, Geo., Beiträge zur Geologie von West-Afrika. Habilitationsschrift. gr. 8. (43 S.) Breslau 887, (Köhler.) * 1 —

Gürke, M., s. Engler und Prantl, die natürl. Pflanzenfam.

Gurland, M. Jonas, Beiträge zur Geschichte der Judenverfolgungen. gr. 8. (29, 40 S.) Krakau 888. (Wien, Lippe.) * 1 —
Aus: Judisches Literarisches Magazin, besonders abgedruckt.

Gurlitt, Cornelius, das Barock- und Rococo-Ornament Deutschlands. 1.—3. Lfg. Fol. (à Lfg. 20 Lichtdr.-Taf.) Berlin 885—88, Wasmuth.
In Mappe à Lfg. *ℳ 20.—. * 60 —

—— im Bürgerhause. Plaudereien über Kunst, Kunstgewerbe und Wohnungs-Ausstattung. gr. 8. (VI, 232 S.) Dresden 888, Gilbers' Verlag. *ℳ 4.—.; geb. * 5 —

—— Geschichte des Barock-Stiles, des Rococo und des Klassicismus. Mit circa 350 Orig.-Illustr. 32 Lfgn. oder 2 Abthlgn. gr. 8. Stuttgart, Ebner und Seubert.
à Lfg. *ℳ 1.40. * 44 80
geb. in 2 Abthlgn. * 55 —

Inhalt:
Abtl. 1. [1.—12. Lfg.] Geschichte des Barock-Stiles in Italien. (XVIII, 563 S. mit 217 Orig.-Illustr., sahlr. Zierleisten, Vignetten und Initialen.) 887. *ℳ 16.80.; geb. *ℳ 20.—.
" 2. 1. Thl. [13.—21. Lfg.] Geschichte des Barock-Stiles in Belgien, Holland, Frankreich, England. (XII, 420 S. mit 126 Illustr., sahlr. Zierleisten, Vignetten und Initialen.) 888. *ℳ 12.60.; geb. *ℳ 16.—
" 2. 2. Thl. [22.—32. Lfg.] Geschichte des Barock-Stiles und des Rococo in Deutschland. (VIII, 309 S. mit 164 Illustr.) 889. *ℳ 13.40.; geb. *ℳ 19.—.

—— Moebel deutscher Fürstensitze. 2 Lfgn. Fol. (à Lfg. 20 Lichtdr.-Taf.) Berlin 887, Wasmuth.
In Mappe à Lfg. *ℳ 20.—. * 40 —

Gurlitt, L., drei suasorien in briefform, s. Philologus.

Gurlt, E., Leitfaden für Operationsübungen am Cadaver und deren Verwerthung beim lebenden Menschen. 6. verb. Aufl. 8. (XII, 192 S.) Berlin 885, Hirschwald. * 4 —

Gurney, Edm., Telepathie: eine Erwiderung auf die Kritik des Hrn. Prof. W. Preyer. gr. 8. (63 S.) Leipzig 887, Friedrich. * 1 —

Gürten, Bertram, Erläuterungen ausgewählter Lesestücke aus katholischen Volksschullesebüchern. Mit besond. Berücksicht. der

katholische Volksschullesebücher für den Reg.-Bez. Köln. 2 Tle. gr. 8. Köln, Du Mont-Schauberg'sche Buchh. * 8 —

Inhalt:
I. 1. Mittelstufe. (IV, 296 S.) 887. *ℳ 3.60.
" 2 Oberstufe. (VI, 357 S.) 888. *ℳ 4.60.

Gürtler, Frz., der Strychnin-Diabetes. Inaugural-Dissertation. 8. (27 S.) Königsberg i. Pr. 886, (Koch's Antiqu.) ** — 40

Gürtler, Wilh., Mortalitäts-Statistik der Breslauer geburtshilflichen Klinik vor und nach Einführung der antiseptischen Behandlung. Inaugural-Dissertation. gr. 8. (32 S. mit 1 Curventaf.) Breslau 886, (Köhler.) * 1 —

Gürtler-, Bronzearbeiter- und Galvaniseur-Kalender pro 1886. Hrsg. von Carl Pataky etc. gr. 16. (VIII, 112, 88 S.) Berlin, Pataky. geb. in Leinw. * 2 —
geb. in Leder * 2 50

—— dass. — pro 1887—1889. gr. 16. (à Jahrg. VIII, 112, 112 S.) Ebendas. geb. in Leinw. à Jahrg. * 2 10
geb. in Leder à Jahrg. * 2 60

Gürtler-Zeitung, deutsche. Fachblatt für Gürtler und verwandte Berufsgenossen. Organ für die Interessen der freien Vereinigungen der Gelbgiesser und Gürtler. Redact.: Ad. Gassert. 1. Jahrg. 1887. 24 Nrn. (à Nr. 3/4 Bog.) hoch 4. Dresden. (Hamburg, Jensen und Comp.) * 4 —
Nicht weiter erschienen.

Gury, J. P., Casus Conscientiae in praecipuas questiones theologiae moralis. Edit. VII. 2 tomi. 8. (XII, 961 S.) (Lyon und Paris 886.) Freiburg i. Br., Herder'sche Verlagsh. * 8 —

Gusbeth, Ed., die Bewegung der Bevölkerung im Kronstädter Komitat in den J. 1876—1887. gr. 4. (86 S.) Kronstadt 888, (Albrecht und Zillich.) * 1 60

†Gusek, Bernh v. [Carl Gust. v. Bernuck], der Sohn der Mark. Histor. Roman. 2. Aufl. 8. (388 S.) Frankfurt a. O. 885, Schiefer'sche Buchh. ℳ 4.—.; geb. 5 —
Erschien in 12 Lfgn. à 30 Pf.

Gusenburger, H., die Untersuchungen der Schmieröle und Fette mit specieller Berücksicht. der Mineralöle. gr. 8. (37 S.) Luxemburg 886, (Schamburger.) * 1 20

Gusinde, Osw., Beiträge zu dem Thema: „Ueber den Ausfluss des Wassers durch kleine kreisförmige Oeffnungen". Inaugural-Dissertation. gr. 8. (44 S.) Breslau 885, (Köhler.) * 1 —

Gusserow, A., die Neubildungen des Uterus, s. Chirurgie, deutsche.

—— dass. — s. Handbuch der Frauenkrankheiten.

Gusserow, Carl, Leitfaden für den Unterricht in der Stereometrie mit den Elementen der Projektionslehre. gr. 8. (VIII, 96 S. mit 45 in den Text gedr. Fig.) Berlin 885, Springer. cart. * 1 40

—— über anschauliche Quadratur und Kubatur. gr. 8. (10 S. mit 4 Holzschn.) Berlin 886, Gaertner's Verlag. * — 60
Aus: Festschrift des Dorotheenstädtischen Realgymnasiums, besonders abgedruckt.

Güßfeldt, Paul, in den Hochalpen. Erlebnisse aus den J. 1859—1885. 8. (349 S. mit 1 Lichtdr.-Taf.) Berlin 886, Allgemeiner Verein für deutsche Litteratur. geb. * 6 —

—— dass. — 2. Aufl. gr. 8. (IV, 349 S. mit 4 Lichtdr.-Taf.) Ebendas. 886. *ℳ 6.—.; geb. * 7 —

—— Reise in den Anden von Chile und Argentinien. gr. 8. (XVI, 480 S. mit 1 Uebersichtskarte und 2 Specialkarten.) Berlin 888, Gebrüder Paetel. *ℳ 12.—.; geb. * 14 —

—— dass. — gr. 8. (XVI, 480 S. mit 20 Abbild. in Lichtdr.) Ebendas. 888. *ℳ 18.—.; geb. ** 20 50
20 Abbild. allein in Umschlag * 6 50

Gußmann, Karl, das Beerenbüchlein. Ein Not- und Hilfsbüchlein als Hilfe gegen die Not in den Weinbergen und in den Obstgärten. gr. 8. (39 S. mit 16 Abbild.) Frankfurt a. O. 888, Trowitzsch und Sohn. * 1 20

Gußmann, Karl, Gegenreformation im Hohenloher Land, s. Für die Feste und Freunde des Gustav-Adolf-Vereins.

—— das Obstbüchlein. Ein Schulbuch für ältere Volksschüler. Ein Volksbuch für den Landmann jeden Alters. Auf Grund der Preisarbeit von Emil Gang bearb. 28. Tausend. gr. 8. (VII, 39 S. mit 17 Abbild.) Frankfurt a. O. 888, Trowitzsch und Sohn. ** — 30

Gustav-Adolf-Blatt, rheinisch-westfälisches. Hrsg. von Terlinden. 32. Jahrg. 1888. 12 Nrn. (Bog.) gr. 4. Duisburg. (Düsseldorf, Voß und Comp.) * 1 —

Gustav-Adolf-Kalender, neuer allgemeiner, für das evangel. Deutschland für die J. 1886—1889. Zur Förderung des evangelisch-christl. Lebens und der Vaterlandsliebe hrsg. von Emil Ohly unter Mitwirkung von v. Criegern, Fricke, Dorner ꝛc. Mit Verzeichniß der Jahrmärkte. 4. (à Jahrg. 82 S. mit Bildern und 1 Wandkalender.) Wiesbaden, Ebbecke. à Jahrg. * — 50

Gustav-Adolfs-Kalender für die J. 1886—1889. 33.—36. Jahrg. 4. (à Jahrg. ca. 150 Sp. mit eingedr. Holzschn.) Darmstadt, Winter'sche Buchdr. à Jahrg. ** — 25

—— dass. — Ausg. für Oesterreich-Ungarn 1886—1889. 33.—36. Jahrg. 4. (à Jahrg. 180—200 Sp. mit eingedr. Holzschn.) Klagenfurt, Heyn. à Jahrg. ** — 44

Gustavine, E., die große Hungersnot in Indien. Eine Erzählung für die Jugend. Frei nach dem Engl. 12. (48 S.) Bremen 886, Verlag des Tractathauses. * — 20

—— der gute Name. Eine Erzählung für die Jugend. Frei nach dem Engl. 12. (64 S.) Ebendas. 886. * — 25

Gut Heil! Taschenbuch der schönsten Lieder für die Turner Schwabens. Enthaltend die kernhaftesten Turnlieder, wie auch die beliebtesten Volks-, Vaterlands-, Trink- und Gesellschaftslieder. 4. verm. Aufl. 16. (VIII, 119 S. mit dem Portr. von Vater Buhl.) Eßlingen 887, Lung. cart. * — 40

Gut, Adf., das Linearzeichnen. Ein Leitfaden für Real-, höhere Bürger- und gewerbl. Fortbildungsschulen, sowie zum Selbstunterrichte. 3. Tl.: Die Perspektive und die perspektiv. Schattenkonstruktion. gr. 8. (IV, 36 S. mit 8 Taf.) Wiesbaden 888, Limbarth. cart. * 1 80
1. und 2. Tl. Ebendas. 1876,80. *ℳ 3.50.

—— Volks-Lieder für die Volksschule. 2 Hefte. 8. Wiesbaden 888, Bechtold und Comp. * — 60

Inhalt:
Heft 1. Für die Unter- und Mittelstufe. (40 S.) * 35 Pf.
" 2. Für die Oberstufe. (56 S.) * 35 Pf.

—— dass. — 1. und 2. Heft. Mit Vorwort und Litteratur-, resp. Entstehungsnachweis. [Ausg. für Lehrer.] 8. (XI, 48; 56 S.) Ebendas. 888. — 60

Gutachten aus dem Anwaltstande über die erste Lesung des Entwurfs eines Bürgerlichen Gesetzbuchs, hrsg. im Auftrage des deutschen Anwaltvereins von Adams, Wilke, Mecke, Hartmann, Erythropel. 1.—4. Heft. gr. 8. (322 S.) Berlin 888, Moeser. à Heft ℳ 2.—. 8 —

—— Ganganelli's, Clemens XIV., in Angelegenheiten der Blutbeschuldigung der Juden. Aus dem Italien. übers. von A. Berliner. 8. (48 S.) Berlin 888, Rosenstein. * 1 50

—— über die von der Hallescheu Revisionskommission hrsg. Probebibel, abgegeben von der in der deutsch-roman. Section der Philologen-Versammlung zu Dessau gewählten Kommission. gr. 8. (50 S.) Halle 885, Niemeyer. * 1 —

—— des Literarischen Sachverständigen-Vereins, veranlaßt vom Königl. Landgericht zu Leipzig, darüber, ob der bei Veit und Comp. in Leipzig erschienene 2. Bd. von „Die Litteratur des 19. Jahrh. in ihren Hauptströmungen" von G. Brandes einen Nachdruck von der bei H. Barsdorf in Leipzig erschienenen Strodtmann'schen Uebersetzung von „Die Hauptströmungen der Literatur des 19. Jahrh." von G. Brandes enthalte. Nebst einer Vorgeschichte des Prozesses. 8. (23 S.) Leipzig 887, Barsdorf. * 1 —

Gutberlet, Const., die Descendenztheorie auf Logik und Thatsachen geprüft, s. Festschrift, philosophische, zum Jubiläum S. H. Leo XIII.

—— Lehrbuch der Apologetik. 1. und 2. Bd. gr. 8. Münster 888, Theissing'sche Buchh. ℳ 7 —

Inhalt:
Bd. 1. Von der Religion überhaupt. Festschrift der theologisch-philosoph. Lehranstalt zu Fulda zur Feier des 50jähr. Priesterjubiläums Sr. Heil. des Papstes Leo XIII. (VIII, 256 S.) *ℳ 3.—.
„ 2. Von der geoffenbarten Religion. (V, 223 S.) *ℳ 4.—.

—— Lehrbuch der Philosophie. (6. Bd.) A. u. d. T.: Naturphilosophie. gr. 8. (IX, 176 S.) Ebendas. 885. * 2 40
1.—5. Bd. Ebendas. 1878—83. *ℳ 13.40.

—— s. Braig, Carl, Gottesbeweis oder Gottesbeweise.

Gutbier, Adf., und Paul Schumann, Verzeichniss zum Museum der italienischen Malerei in Orig.-Photographien. gr. 8. (XV, 128 S.) Dresden 885, Gutbier. 1 50

Gutbier, Herm., Schwefelbad Langensalza, nebst Führer durch Stadt und Umgegend. 8. (III, 52 S. mit 8 in den Text gedr. Ansichten und 1 Plan von Langensalza.) Langensalza 887, Wendt und Klauwell. — 75
Ohne Plan — 60
Plan allein — 25

Guten Tag. Ein Bilderbuch für Jeden, der's mag. 8. (8 Bl. Bilder in Farbendr. mit eingedr. Versen.) Stuttgart 885, G. Weise. geb. 2 —

—— dass. — 4. (24 Chromolithogr. mit eingedr. Text.) Ebendas. 888. cart. 3 —
A. u. d. T.: Gabe, eine bunte, den Kleinen zur Labe.

Güter-Adreßbuch, schlesisches. Verzeichniß sämmtl. Rittergüter, Forstgüter und selbständ. Gutsbezirke mit Angabe der Guts-Eigenschaft, des Besitzers bezw. Pächters und Bevollmächtigten, der Post-, Eisenbahn- und Telegraphenstationen sowie deren Entfernungen vom Gute, der Gesammtfläche und des Flächeninhalts der einzelnen Kulturen, des Reinertrags, des Amtsgerichts, der auf dem Gute befindl. industriellen Anlagen und des Viehstandes nach der letzten Zählung, nebst alphabet. Personen- und Ortsregister. Nach amtl. Quellen bearb. 3. Aufl. gr. 8. (VI, 600 S.) Breslau 886, Korn. * 8 —

Güterbock, P., über die Störungen der Harnentleerung bei Prostata-Hypertrophie, s. Klinik, Berliner.

Gutermuth, M. F., maschinentechnische Excursionen. Bericht über die Studienreisen der Studirenden der techn. Hochschule zu Aachen im Studienj. 1884/85. 62 (autogr.) Blätter Maschinen-Skizzen von Anlagen im Rheinland, in Westfalen und Belgien. Unter Leitung von A. Riedler bearb. Fol. (8 S.) Aachen 886. (Freiberg, Cras und Gerlach.) In Mappe * 18 —

—— Skizzen zu den Vorlesungen über Lasthebe-Maschinen an der königl. technischen Hochschule in Aachen. Nach den Vorlesungen von A. Riedler bearb. Fol. (36 autogr. Taf. mit 2 Bl. Text.) (Ebendas.) 885. * 9 —

Gutersohn, J., Gegenvorschläge zur Reform des neusprachlichen Unterrichts. gr. 8. (26 S.) Karlsruhe 888, Braun'sche Hofbuchh. * — 60
Aus: Verhandlungen des Vereins akademisch gebildeter Lehrer an badischen Mittelschulen, besonders abgedruckt.

—— französische Leseschule. Ein method. Vorkursus zur Einführung in die französ. Aussprache und Orthographie. [Zugleich Vorstufe zu Körbitz, französ. Lehr- und Übungsbuch.] gr. 8. (40 S.) Dresden 886, Ehlermann. * — 50

—— die schweizerischen Real- und Mittelschulen, zugleich ein Beitrag zur Lösung der deutschen Mittelschulfrage. gr. 8. (30 S.) Berlin 885. (Karlsruhe, Braun'sche Hofbuchh.) * — 60
Aus: Centralorgan für die Interessen des Realschulwesens, besonders abgedruckt.

Gutgesell, Th., das Kloster Lichtenthal bei Baden, dessen Kirche und Gruftkapelle, s. Woerl's Reisehandbücher.

Güth, A., und Ed. Muret, französisches Lesebuch in 3 Stufen. Untere und mittlere Stufe. gr. 8. Berlin 888, Simion. * 2 20
geb. * 2 60

Inhalt:
Untere Stufe. Beard., mit Anmerkungen und Präparation versehen von A. Güth. 7. Aufl. (XIV, 176 S.) *ℳ 1.20.; geb. *ℳ 1.60.
Mittlere Stufe. Beard., mit Anmerkungen und Wörterbuch versehen von A. Güth. 6. Aufl. (II, 156 S.) *ℳ 1.—.; geb. *ℳ 1.20.

Güth, Fr., das verbundene Kopf- und Zifferrechnen für mehrklassige Volks-, Mittel-, Töchter- und Fortbildungsschulen. 3 Tle. 8. Stuttgart, [Anc.] Bonz und Comp. geb. ** 1 75

Inhalt:
II. 1. Die vier Grundrechnungsarten mit ganzen, vorzugsweise einfach benannten Zahlen. 27. und 28. Aufl. (72 S.) 886/87. geb. ** 50 Pf.
„ 2. Die vier Grundrechnungsarten mit mehrfach benannten ganzen Zahlen, sowie mit gemeinen und Dezimalbrüchen. 45.—54. Aufl. (96 S.) 885—86. geb. ** 55 Pf.
„ 3. Der Dreisatz in seiner Anwendung auf die Rechenfälle des Lebens. [Die Schlußrechnung und geometrische Rechnungen.] 53.—61. Aufl. (116 S.) 885—88. geb. ** 70 Pf.

—— dass. — Ausg. für Lehrer. 3 Tle. 8. Ebendas. [1. Tl. 25. Aufl. (147 S.) 887. cart. *ℳ 1.65.; 2. Tl. 40. Aufl. (142 S.) 883. cart. *ℳ 1.60.; 3. Tl. 53. Aufl. (252 S.) 887. cart. *ℳ 2.70.] cart. * 5 95

—— dass. — für ein- und zweiklassige Volksschulen. 2 Hefte. 8. Ebendas. * — 65

Inhalt:
Heft 1. Das Rechnen mit mehrfach benannten ganzen Zahlen, sowie mit gemeinen und Dezimalbrüchen. 14.—19. Aufl. (48 S.) 885—887. * 30 Pf.
„ 2. Die Schlußrechnung und geometr. Rechnungen. 14.—21. Aufl. (52 S.) 885—888. * 35 Pf.

—— dass. — Ausg. für die Lehrer. 2 Hefte. 8. Ebendas. [1. Heft. 8.—18. Aufl. (78 S.) 884—887; 2. Heft. 9.—19. Aufl. (96 S.) 885—888.] à Heft *ℳ 1.—. * 2 —

Güth, H., die Armenpflege, deren Geschichte und Reformbedürfnis, s. Zeitfragen des christlichen Volkslebens.

Guthe, Herm. (I.), die Lande Braunschweig und Hannover. In geographisch-histor. Bildern dargestellt. 3. Ausg. Bearb. von A. Renner. gr. 8. (232 S. mit 1 großen Bilde: Kaiser Wilhelm und seine Ahnen, 1 Titelbilde, vielen in den Text gedr. Holzschn. und 2 Stammtaf.) Hannover 884, Klindworth. geb. * 2 50

—— dass. — Mit Rücksicht auf die Nachbargebiete geographisch dargestellt. Große Ausg. 2. Aufl. Bearb. von A. Renner. 9 Lfgn. gr. 8. (XII, 782 S. mit 3 Taf. und 1 Karte.) Ebendas. 887,88. à Lfg. *ℳ 1.—. * 9 —

—— Lehrbuch der Geographie. Bearb. von Herm. Wagner, s. Carl, L., kurze Entdeckungsgeschichte der Erdtheile.

Guthe, Herm. (II.), Palästina in Bild und Wort, s. Ebers, G.

—— das Zukunftsbild des Jesaia. Akadem. Antrittsvorlesung in erweiterter Form. gr. 8. (49 S.) Leipzig 885, Breitkopf und Härtel. * 1 20

—— s. Manssúrov, B., russische Ausgrabungen in Jerusalem.

Gutheil, Arth., Erlebtes und Erdachtes. Novellen und Studien. 8. (212 S.) Hamburg 888, O. Meißner's Verlag. 3 —
geb. * 4 —

Güthner, Nina, das Blaustrümpfchen. Erzählung für die reifere weibl. Jugend. 8. (306 S.) Freiburg a. U. 887, Kirchner. geb. * 4 —

—— die Schwanenjungfrauen. Erzählung für die reifere weibl. Jugend. gr. 8. (VI, 160 S. mit 40 Text-Abbild. und 1 Titelbilde von C. W. Müller.) Leipzig 885, Spamer. * 3 —
geb. * 4 50

Gutjahr-Probst, E. A., Terenzische Betonungsfragen. Sprachwissenschaftliche Studie. gr. 8. (XVII S.) Leipzig 888, Zangenberg und Himly. * — 50

—— s. Probst, A.

Gütl, Karl, das Hypotheken-Gesetz für das Königr. Bayern vom 1. Juni 1882 mit den durch die neuere Gesetzgebung, insbesondere auch durch die Novelle vom 29. Mai 1886 ergangenen Abänderungen. Nebst den einschläg. Justizministerial-Entschließungen, oberstrichterl. Entscheidungen, Auszügen aus den das Hypothekenwesen berührenden Gesetzen und Verordnungen, sowie einem Sachregister bearb. und hrsg. 2. verm. und verb. Aufl. 16. (VIII, 255 S.) [Nördlingen 887.] München, Beck'sche Verlagsh. cart. * 2 80

Gutmann, Gust., Hoch die Palz! Gedichte in Pfälzer und hochdeutscher Mundart. 12. (X, 229 S.) Heidelberg 887, Petters. geb. * 2 —

Gutmann, Karl A., Grundriß der Weltgeschichte. Für den Unterricht an den unteren und mittleren Klassen höherer Lehranstalten bearb. gr. 8. (IX, 269 S.) Nürnberg 885, Korn'sche Buchh. * 2 —

—— Lehrbuch der deutschen Geschichte in Verbindung mit der Geschichte Bayerns. Nebst einer kurzen Übersicht der Geschichte der alten Welt. Für den Unterricht in Mittelschulen bearb. 8. verb. Aufl. gr. 8. (XIV, 365 S.) Erlangen 886, Deichert'sche Verlagsh. Nachf. * 3 —

—— Leitfaden für den ersten Unterricht in der bayrischen Geschichte. gr. 8. (IV, 32 S.) Ebendas. 888. cart. * — 40
Aus: Deutsch-bayrische Geschichte, besonders abgedruckt.

—— Dr. Martin Luthers Leben und Wirken. Zugleich kurze Reformationsgeschichte für die evangel. Schule und Gemeinde. 15. und 16. Aufl. gr. 8. (IV, 79 S. mit Luthers Bildnis und Wappen.) Rothenburg o. T. 886, Peter. * — 30
Die vorhergehenden Auflagen sind bei Deichert in Erlangen erschienen.

—— deutsches Sprachbuch, s. Marschall, G. N.

—— und G. N. Marschall, Grundriß der deutschen Sprach- und Rechtschreiblehre für höhere Lehranstalten. 4. durchgesehene Aufl. 12. (XI, 274 S.) München 888, Oldenbourg, Abteilung für Schulbücher. geb. ** 1 90

Gutsche, Osk., deutsche Geschichte von der Urzeit bis zu den Karolingen, s. Bibliothek deutscher Geschichte.

—— Toralb, der Hohenzollern Ahnherr unter Christi Kreuz. 2 Bde. 8. (492; 511 S.) Stuttgart 885, Cotta'sche Buchh. Nachf. *ℳ 15.—; geb. * 18 —

Gutsche, Willib. Otto, de interrogationibus obliquis apud Ciceronem observationes selectae. Dissertatio inauguralis philologica. gr. 8. (112 S.) Halis Sax. 885. (Leipzig, Fock.) * 1 80

Gutschmid, Alfr. v., Geschichte Irans und seiner Nachbarländer von Alexander dem Grossen bis zum Untergang der Arsaciden. Mit einem Vorwort von Th. Nöldeke. gr. 8. (VII, 172 S.) Tübingen 888, Laupp'sche Buchh. * 4 —

—— Untersuchungen über die syrische Epitome der Eusebischen Canones. 4. (43 S.) Stuttgart 886, Kohlhammer. * 1 —

—— Untersuchungen über die Geschichte des Königr. Osroëne, s. Mémoires de l'Académie impériale des sciences de St-Pétersbourg.

Gutsmuths' und Lenz' kleiner Feuerwehr-Katechismus für freiwillige und Pflichtfeuerwehren. 1.—4. Thl. gr. 8. Danzig. (Berlin, Lenz.) geb. * 4 —

Inhalt:

Thl. 1. A. Das Schlauchführer-Examen. B. Das Spritzenmeister-Examen. (II, 17 S.) 885. * 50 Pf.
» 2. C. Die Ausbildung mit den Hakenleitern. D. Die Ausbildung mit andern Steigergeräthen. (III, 74 S.) 886. *ℳ 1.50.
» 3. Die Schule des Spritzenmannes. (II, 25 S.) 886. *ℳ 1.—.
» 4. Führer-Schule. (43 S.) 886. *ℳ 1.—.

Aus: Der norddeutsche Feuerwehrmann, besonders abgedruckt.

Guts Muths, Joh. Chrph. Friedr., Spiele zur Übung und Erholung des Körpers und Geistes, gesammelt und bearb. für die Jugend, ihre Erzieher und alle Freunde unschuld. Jugendfreuden. Mit den Erweiterungen der 4. Aufl. von F. W. Klumpp, unter Mitwirkung von J. C. Lion überarb., sehr vervollständigt und neu hrsg. in 7. Aufl. von O. Schettler. gr. 8. (XVI, 550 S.) Hof 885, Lion. *ℳ 6.—.; geb. * 7 50

Guts Muths, Joh. Chrph. Friedr., Unterhaltungen und Spiele der Familien zu Tannenberg. Ein Taschenbuch für die Jugend. Nach der 2. Ausg. des Spielalmanachs neu aufgelegt. gr. 8. (IV, 122 S. mit 19 Kpfrn.) Ebendas. 885. *ℳ 1.60.; geb. * 2 —

Gutt, H., ärztliches Ordinations-Buch mit Controll-Vorrichtung, s. Heger, H.

Guttenberg, Adf. Ritter v., Holzmeßkunde, s. Handbuch der Forstwissenschaft.

—— die Wachsthumsgesetze des Waldes. Vortrag, gehalten im wissenschaftl. Club zu Wien am 16. April 1885. Lex.-8. (12 S. mit eingedr. Fig. und 2 Taf.) Wien 885, Frick. * 1 —

Guttmann, Paul, Lehrbuch der klinischen Untersuchungs-Methoden für die Brust- und Unterleibs-Organe mit Einschluss der Laryngoskopie. 6. vielfach verb. und verm. Aufl. gr. 8. (VIII, 478 S.) Berlin 885, Hirschwald. * 10 —

—— und Heinr. Merke, die erste öffentliche Desinfections-Anstalt der Stadt Berlin. gr. 8. (34 S.) Ebendas. 886. * — 80
Aus: Vierteljahrsschrift für gerichtliche Medicin, besonders abgedruckt.

Guttmann, W., die Reichsgesetze betr. die Besteuerung des Branntweins vom 24. Juni 1887 und vom 8. Juli 1868 und betr: die Steuerfreiheit des Branntweins zu gewerbl. Zwecken vom 19. Juli 1879, nebst den Ausführungsbestimmungen vom 27. Septbr. 1887 und den nachträgl. Ergänzungen derselben bis Ende Dezbr. 1887. Mit einer erläut. Uebersicht und Sachregister. gr. 8. (XXXI, 214 S.) Breslau 888, Korn. *ℳ 4.—.; geb. * 4 80

Guttstadt, Alb., die Anstalten der Stadt Berlin für die öffentliche Gesundheitspflege und für den naturwissenschaftlichen Unterricht, s. Virchow, R.

—— das Civil-Medicinalwesen, s. Medicinalwesen, das deutsche.

—— Krankenhaus-Lexikon für das Königr. Preussen. Die Anstalten für Kranke und Gebrechliche und das Krankenhaus-, Irren-, Blinden- und Taubstummenwesen im J. 1885. Hrsg. vom königl. statist. Bureau. 2 Thle. Lex.-8. (VI, 888; VI, 278 S.) Berlin 885, Verlag des k. statist. Bureaus. * 12 —

—— die naturwissenschaftlichen und medicinischen Staatsanstalten Berlins. Festschrift zur 59. Versammlung deutscher Naturforscher und Aerzte. gr. 8. (VII, 570, XXV S. mit eingedr. Holzschn. und 1 Lichtdr.) Berlin 886, Hirschwald. * 14 —

Guttzeit, Johs., reinmenschliche Kindererziehung. Drei Vorlesungen, gehalten in Augsburg, Nürnberg und Leipzig im J. 1888. gr. 8. (35 S.) Leipzig 888, Siegismund und Volkening. * — 40

Gutwitt, Anna, Gustchens Lebensschule. Eine Erzählung für das Volk. 8. (57 S.) Herborn 887, Buchh. des Rauffauschen Colportagevereins. * — 30

Gutzeit, W. v., Wörterschatz der deutschen Sprache Livlands. 2. Tl. 3. Lfg. und 3. Tl. 1. Lfg. gr. 8. (2. Tl. S. 207—334; 3. Tl. S. 1—14.) Riga 887, (Kymmel's Sortiments-Buchh.) * 3 —

—— baff. — Nachträge zu A—F. gr. 8. (IV, 299 S.) (Ebendas.) 886. * 6 —
Uebersicht des bis jetzt Erschienenen: 1. Tl. 1. Lfg. (A. und B.) 1849. *ℳ 3.—.; 2. Lfg. (C.—G.) 1864. *ℳ 3.—.; 3. Lfg. (H.—geben. H. und J.) 1877. *ℳ 3.—.; 2. Tl. 1. Lfg. (K.) 1874. *ℳ 3.—.; 2. Lfg. (L.—mang.) 1882. *ℳ 2.40.; 3. Lfg. (mang—Sel.) mit 3. Tl. 1. Lfg. (M.—Nachtfinder.) zusammen, 1887. *ℳ 3.—.; Nachträge zu A—F. 1886. *ℳ 6.—. Insgesammt *ℳ 23.40.

Gutzkow, Karl, die Curstauben, s. Novellenschatz, neuer deutscher.

Gutzmann, Alb., Anleitung für den Turnunterricht bei Taubstummen in den ersten Schuljahren. 8. (94 S.) Berlin 886, Staude. * ℳ 2 —

—— das Stottern und seine gründliche Beseitigung durch ein methodisch geordnetes und praktisch erprobtes Verfahren. Nebst einem Anhang: Über das Stottern. Inaugural-Dissertation von Herm. Gutzmann. Eine Anleitung für Eltern und Lehrer, sowie zum Gebrauch für Erwachsene. 2 Tle. 2. verb. und verm. Aufl. gr. 8. Ebendas. * 5 50

Inhalt:
I. 1. Theoretischer Teil. (XV, 141 S.) 888. * ℳ 3.—.
" 2. Praktischer Teil. 1. und 2. Aufl. (IV, 191 S.) 887/88. * ℳ 2.50.

Gutzmer, P., die Canalisirung des Main von Frankfurt a. M. bis zum Rhein, s. Cuno, K.

Gutzschebauch, J. F., Abschiedspredigt, über Matth. 11, 25—30, gehalten Dom. XIX. post Trinitatis 1887. gr. 8. (9 S.) Chemnitz 887, Bülz. * * — 25

Guyer, Ed., Das Hotelwesen der Gegenwart. 2. durchgesehene und erweit. Aufl. 8 Lfgn. Lex.-8. (363 S. mit 73 in den Text gedr. Orig.-Plänen.) Zürich 885, Orell, Füssli und Comp., Verlag. [Subscr.-Pr. à Lfg. * ℳ 1.50.] Ladenpr. * 14 —
geb. * 16 —

Guyer-Zeller, über die bauliche Entwicklung von Enge mit Rücksicht auf die Kirchenbaute und die Expropriation der Bürgliterrasse. Nebst Plänen, Gutachten und Rechtsschrift der HH. Moser, G. Bogt und Forrer. 8. (70 S. mit 1 Ansicht, 1 Plan, 2 Profilen, 1 Titelvign.) Zürich 888, (Hofer und Burger.) * 1 —

Gwercher, Frz., das Oetzthal in Tirol. Eine statistisch-topograph. Studie. 8. (VII, 134 S. mit 1 Spezial-Karte des Oetzthales.) Innsbruck 886. (Wagner'sche Universitäts-Buchh.) * 1 50

Gwinner, Wilh., Denkrede auf Arthur Schopenhauer zu dessen 100jährigem Geburtstage am 22. Febr. 1888. gr. 8. (29 S.) Leipzig 888, Brockhaus. * — 60

Gymnasiallehrer, der preußische. Sein Werden und Sein. Von einem Gymnasiallehrer. gr. 8. (23 S.) Frankfurt a. M. 885, Foesser Nachf. * — 40

Gymnasial-Lehrplan, der, und die Instructionen für den Unterricht an den österreichischen Gymnasien. [Nach dem Ministerial-Erlasse vom 26. Mai 1851, Z. 10. 128.] Verhandlungen des Vereines „Innerösterreichische Mittelschule" in Graz. gr. 8. (IV, 307 S.) Wien 886, Graeser. * 3 20

Gymnasium. Zeitschrift für Lehrer an Gymnasien und verwandten Unterrichts-Anstalten. Unter Mitwirkung von A. Luke und Ph. Plattner redig. von M. Wetzel. 3. und 4. Jahrg. 1885 und 1886. à Jahrg. 24 Nrn. (à Nr. 1—1¼ Bog.) gr. 8. Paderborn, F. Schöningh. à Jahrg. * 6 —

—— dass. — 5. Jahrg. 1887. 24 Nrn. (à Nr. 1—1¼ Bog.) gr. 8. Ebendas. * 8 —

—— dass. — Unter Mitwirkung von Ph. Plattner und J. Plassmann hrsg. von M. Wetzel. 6. Jahrg. 1888. 24 Nrn. (à Nr. 1—1¼ Bog.) gr. 8. Ebendas. * 8 —

György, Andr. v., die Mängel der Creditorganisation des Kleingrundbesitzes. Referenten-Elaborat zu dem im Octbr. 1885 in Budapest abzuhaltenden landwirthschaftl. Congresse. gr. 8. (79 S.) Budapest 885. (Wien, Frick.) * 1 60

Gyp, rund um die Ehe, s. Bibliothek französischer Humoristen und Realisten.

Gysel, Jul., über die sich rechtwinklig schneidenden Normalen einer Fläche 2. Grades. gr. 8. (59 S.) Schaffhausen 885. (Schoch.) * 2 —

Gysin, J., Peripheriewinkel-Tafeln in alter Theilung [Sexagesimal-Theilung] zum Abstecken von Eisenbahn- und Strassenkurven für Bogenlängen von 1—100 Meter und 1—100 Centimeter von Rad. 50 bis Rad. 10,000. 8. (X, 86 S.) Liestal 885, Gebr. Lüdin. geb. * 2 50

—— Tafeln zum Abstecken von Eisenbahn- und Strassen-Kurven in neuer Theilung [Centesimal-Theilung]. 8. (XVIII, 148 S.) Ebendas. 885. geb. * 4 50

H.

Haab, O., sketchbook for ophthalmoscopical observations of the fandus of the eye. 8. (24 Chromolithogr. mit 7 S. Text.) Zürich 886, Hofer und Burger. geb. * 5 —

—— Skizzenbuch zur Einzeichnung ophthalmoscopischer Beobachtungen des Augen-Hintergrundes. 8. (24 Chromolithogr. mit 8 S. Text.) Ebendas. 886. geb. * 5 —

Haab, Rob., Beitrag zur Geschichte und Dogmatik der Handels-Firma. gr. 8. (61 S.) Strassburg 888, Heitz. * 1 —

Haack's, A. (I.), Damen-Kalender für das J. 1886. Mit photograph. Genrebild „Schmeichler" und Beiträgen von Auguste Kurs und Villamaria. 12. Jahrg. 32. (248 S.) Berlin, Haack. geb. mit Goldschn. 2 —

—— dass. — für das J. 1887. Mit photogr. Titelbild zur Novelle „Das Bild der Ersten" von Villamaria. 13. Jahrg. 32. (284 S.) Ebendas. geb. mit Goldschn. 2 —

—— dass. — für das J. 1888. Mit photogr. Titelbild zur Novelle „Sein Mündl" von Villamaria. 14. Jahrg. 32. (301 S.) Ebendas. geb. mit Goldschn. 2 —

—— dass. — für das J. 1889. Mit photogr. Titelbild zur Novelle „Ohne Inschrift" von Villamaria. 15. Jahrg. 32. (302 S.) Ebendas. geb. mit Goldschn. 2 —

Haack, A. (II.), „getreu bis in den Tod". Predigt am Tage der Beisetzung Sr. Maj. des hochsel. Kaisers Friedrich III. im Trauergottesdienst der königl. Schloßkirche zu Königsberg i. Pr., gehalten am 18. Juni 1888. gr. 8. (14 S.) Königsberg i. Pr. 888, Gräfe und Unzer. * * — 25

Haack, Ernst, wider die Hallesche Probebibel. Auch ein Appell an die luther. Kirche. gr. 8. (34 S.) Leipzig 885, J. Naumann. * — 60

—— noch einmal pro domo und contra Schlottmann in Sachen der Probebibel. gr. 8. (25 S.) Ebendas. 885. * — 50

Haack, Otto, orthographisches Übungsbuch für den Schulgebrauch. 3. sehr verm. und verb. Aufl. gr. 8. (XII, 75 S.) Hannover 887, Meyer. * — 70

Haacke-Feier, die, und die Zusammenkunft ehemaliger Schüler des Torgauer Gymnasiums zu Torgau am 15. Oktbr. 1888. gr. 8. (35 S.) Torgau 888, Jacob. * — 50

Haacke, Aug., Materialien zu griechischen Exercitien, s. Dible, A.

—— und Rhold. Köpke, Aufgaben zum Übersetzen ins Lateinische. 4 Tle. gr. 8. Berlin, Weidmann'sche Buchh. geb. * 11 20

Inhalt:
I. 1. Haacke, Aug., Aufgaben zum Übersetzen ins Lateinische, nebst deutsch-latein. Wörterverzeichnis für Sexta und Quinta, im Anschluß an die Grammatik von Ellendt-Seyffert. 10. Aufl. (VII, 200 S.) 885. * ℳ 2.—
" 2. —— Aufgaben nebst deutsch-latein. Wörterverzeichnis für Quarta und Unter-Tertia, im Anschluß an die Grammatik von Ellendt-Seyffert. 2 Abtlgn. 12. Aufl. (V, 122; III, 219 S.) 886. à * ℳ 2.—.
" 3. —— Aufgaben nebst deutsch-latein. Wörterverzeichnis für Ober-Tertia und Unter-Secunda, mit Verweisungen auf die Grammatik von Ellendt-Seyffert. 9. Aufl. (VII, 302 S.) 886. * ℳ 2.40.
" 4. Köpke, Rhold., Aufgaben für Ober-Secunda und Unter-Prima mit Verweisungen auf die Grammatik von Ellendt-Seyffert [auch auf Haacks Stilistik]. 2. durchgesch. und verm. Aufl. (XII, 296 S.) 886. * ℳ 2.80.

Haacke, Emil, ein Beitrag zur pathologischen Histologie des Magens. [Aus dem patholog. Institute zu Kiel.] Inaugural-Dissertation. gr. 8. (27 S.) Kiel 887, (Lipsius und Tischer.) * 1 60

Haacke, Friedr., über den inneren Zusammenhang des Schopenhauerschen philosophischen Systemes. Philosophische Inaugural-Dissertation. gr. 8. (46 S.) Bunzlau 888, (Kreuschmer.) * * 1 25

Haacke, H., Wörterbuch zu den Lebensbeschreibungen des Cornelius Nepos. Für den Schulgebrauch hrsg. 9. verb. Aufl. 8. (VIII, 201 S.) Leipzig 887, Teubner. * 1 —
Mit dem Text des Nepos (hrsg. von Halm-Fleckeisen) * 1 20

Haacke, Wilh., Biokographie, Museenpflege und Kolonialthierkunde. Drei Abhandlungen verwandten Inhalts, nebst einer Einleitung in die Biographie der Organismen. gr. 8. (III, 61 S.) Jena 886, Fischer. * 1 50
Aus: Jenaische Zeitschrift für Naturwissensch., besonders abgedruckt.

Haacker, W., Schreibschule, s. Hurhagen, E.

Haag, Carl, die Anfänge der russischen Sprache. Erstes Lese- und Sprachbuch für Elementarschulen. 6. und 7. Aufl. gr. 8. (IV, 192 S.) Reval 885,87, Kluge. cart. * 1 50

—— deutsche Schreib- und Lesefibel zum Gebrauche beim Privat- und Schulunterricht. 8. (90 S.) Ebendas. 885. cart. * — 50

Haag, Friedr., Beiträge zum Verständniss von Viçâkhadatta's Mudrâràxasa. Mit besond. Berücksicht. des Codex Parisinus. 1. Thl. gr. 8. (XII, 19 S.) Burgdorf 886, (Langlois.) * — 80

Haag, Heinr., die Bestimmungen über die bayerische Pferdezucht, mit erläut. Bemerkungen hrsg. 8. (VI, 94 S.) [Nördlingen 885.] München, Beck'sche Verlagsh. * 1 20

—— das bayerische Gesetz, die Flurbereinigung betr., vom 29. Mai 1886, erläutert. 8. (VIII, 169 S.) Ebendas. 886. cart. * 2 —

Haag, W., deutsch-lateinisches Wörterverzeichnis zu Beck's lateinischen Übungsbüchern für Quinta, Quarta und Tertia. Der neuen Bearbeitung 3. und 4. verb. Aufl. gr. 8. (36 S.) Berlin 885,86, Stubenrauch'sche Buchh. * — 20

Haagen, G., die Besteuerungsrechte der Amtskörperschaften und Gemeinden im Königr. Württemberg nach dem neuesten Stande der Gesetzgebung. Mit Erläuterungen und einer Sammlung von Entscheidungen, nebst einem alphabet. Sachregister. Zum Gebrauche von Staats- und Gemeindebehörden hrsg. gr. 8. (XII, 327 S.) Stuttgart 888, Rieger'sche Verlagsh. * 4 50

—— das Reichsgesetz, betr. die Unfallversicherung der bei Bauten beschäftigten Personen. Vom 11. Juli 1887. Mit Erläuterungen, mit den württemberg. Vollzugsbestimmungen und mit einem alphabet. Sachregister. 8. (IV, 140 S.) Ebendas. 888. cart. * 1 80

—— die land- und forstwirthschaftliche Unfall- und Krankenversicherung im Königr. Württemberg. Mit Erläuterungen und einer Sammlung der wichtigsten Bescheide, Beschlüsse und Rekursentscheidungen des Reichs-Versicherungsamts. 8. (VIII, 204 S.) Tübingen 888, Laupp'sche Buchh. * 2 80

Haagen, Max, über den Einfluss der Darmfäulnis auf die Entstehung der Kynurensäure beim Hunde. Inaugural-Dissertation. 8. (26 S.) Königsberg i. Pr. 887, (Koch's Antiqu.) ** — 60

Haake, Alb., die Gesellschaftslehre der Stoiker. gr. 4. (22 S.) Berlin 887, Calvary und Comp. * 1 60

Haake, J. H., Compendium der Geburtshilfe. Zum Gebrauche für Studirende und Aerzte. 3. umgearb. Aufl. 8. (VIII, 293 S.) Leipzig 887, Abel. *ℳ 4.—; geb. 5 —

Haan, Willem de, die Kaisertochter (Oper), s. Jacoby, Wilh.

Haarbeck, Ad., die biblische Lehre vom 1000jährigen Reich. Vortrag. Gehalten auf der Missions-Konferenz zu Haiger am 16. Febr. 1887. Im Anschluß an Offb. 20, 1—6. 8. (24 S.) Basel 887. (Herborn, Buchh. des Nassauischen Colportagevereins.) ** — 25

—— Züge aus dem Leben der beiden Freunde Joh. Wilh. Hackländer und Pet. Joh. Oberlach zu Wermelskirchen, nebst Auszügen aus Hackländers Briefen an A. Haasen. gr. 8. (31 S.) Elberfeld 886, (Buchh. der Evangel. Gesellschaft.) ** — 80

Haarbeck, Th., griechische Formenlehre samt der Lehre von den Präpositionen zum Neuen Testament, nebst Beispielen zum Uebersetzen und einem alphabet. Wörterverzeichnis. 8. (123 S.) Basel 886, Spittler. geb. * 2 —

Haarbeck, W., ein Spiegel treuen Amtswirkens. Vortrag über Apostelgeschichte 20, 18—35, gehalten auf einer Pastoral-Conferenz. 8. (16 S.) Ebendas. 886. * — 20

Haarbleicher, M. M., aus der Geschichte der deutsch-israelitischen Gemeinde in Hamburg. 2. (Titel-)Ausg. Hrsg. und mit einem Vorwort versehen von H. Berger. gr. 8. (XVI, 511 S.) Hamburg (866)886, O. Meissner's Verlag. * 3 —

Haarmann's, F. L., Zeitschrift für Bauhandwerker. Organ der herzogl. Baugewerkschule Holzminden. Hrsg. von Gust. Haarmann. 29.—32. Jahrg. 1885—1888. à Jahrg. 24 Nrn. (Bog. mit eingedr. Holzschn. und Taf.) gr. 4. Halle, Knapp. à Jahrg. * 10 —

Haas, A., klinische Beiträge zur Phthisis pulmonum. Inaugural-Dissertation. gr. 8. (75 S.) Göttingen 885, (Vandenhoeck und Ruprecht.) * 2 —

Haas, Aug., über graphisches Rechnen. gr. 8. (10 S.) Tübingen 887, Fues' Verlag. * — 20
Aus: Mathematisch-naturwissenschaftliche Mitteilungen, besonders abgedruckt.

Haas, B., über den Nachweis und die Bestimmung der schwefligen Säure und Schwefelsäure im Wein, s. Mittheilungen der k. k. chemisch-physiologischen Versuchsstation für Wein- und Obstbau in Klosterneuburg.

Haas, Carl, Panorama vom Tamischbachthurm [2034 m.] Hrsg. vom österreich. Touristen-Club in Wien. Lithogr. qu.schm. Fol. Wien 886, (Bretzner und Comp.) * 1 60

Haas, Ferd., Kinder-Glück und Weihnachtszauber. Illustrirt von L. Mack. 4. (16 Bl. mit eingedr. Illustr., davon 10 chromolithogr.) München 887, Stroefer. geb. * 3 —

—— wer weiß, wie ich heiß'? Kinderpoesie. Lieder, Fabeln und Rätsel. 4. (102 S. mit 145 eingedr. Holzschn.-Illustr. von Paul Thumann, Jul. Kleinmichel, L. v. Kramer 2c.) Ebendas. (886.) geb. * 2 50

Haas, Friedr., Anleitung über Scheibler's musikalische und physikalische Tonmessung nach gemachten Beobachtungen und geschrieben für den Gebrauch der Orgelstimmung. gr. 8. (7 S.) Erfurt 886, Weingart. * — 20

Haas, Herm., das Krankenmaterial des Spitals der barmherzigen Brüder zu Prag vom J. 1670 bis auf unsere Zeit mit besond. Berücksichtigung der Variola. gr. 8. (92 S.) Prag 884, Dominicus. * 1 60

Haas, Hippolyt J., Katechismus der Geologie, s. Weber's, J. J., illustrirte Katechismen.

—— die Leitfossilien. Synopsis der geologisch wichtigsten Formen des vorweltl. Tier- und Pflanzenreichs. gr. 8. (VIII, 328 S. mit mehr als 1000 Holzschn. im Text.) Leipzig 887, Veit und Comp. * 7 —

—— Katechismus der Versteinerungskunde, s. Weber's, J. J., illustrirte Katechismen.

—— warum fliesst die Elder in die Nordsee? Ein Beitrag zur Geographie und Geologie des Schleswig-Holsteinischen Landes. gr. 8. (13 S. mit 1 Kartenskizze.) Kiel 886, Lipsius und Tischer. * 1 —

Haas, Jos., deutsch-chinesisches Conversationsbuch nach Jos. Edkin's „progressive lessons in the Chinese spoken language". 2. Aufl. gr. 8. (III, VII, 374 S.) Leipzig 886, Hiersemann. geb. * 15 —

Haas, Leonh., der selige Bruder Klaus im Ranft. Fest-Predigt, gehalten zur 400jähr. Todesfeier des Seligen in der Pfarrkirche zu Sachseln, den 20. März 1887. gr. 8. (24 S.) Einsiedeln 887, Benziger und Comp. * — 20
Vergriffen.

Haas, Nik., wider den geistigen Aussatz oder: Wie soll der Religionslehrer über das Laster der Unkeuschheit überhaupt öffentlich katechisiren? Eine Preisfrage des Hochsel. Hrn. Erzbischofes Karl Theodor v. Dalberg, vorm. Großherzoge von Frankfurt. Mit Katechesen. Auf Verlangen neu bearb. und vermehrt von Heinr. Schwarz. 1. und 2. Aufl. gr. 16. (VIII, 208 S.) Regensburg 885,88, Coppenrath's Verlag. * 1 —

Haas, R., die Reichsgesetze vom 25. Juni, 5. und 12. Juli 1887, über I. den Verkehr mit blei- und zinkhaltigen Gegenständen, II. die Verwendung gesundheitsschädl. Farben bei der Herstellung von Nahrungsmitteln ꝛc., III. den Verkehr mit Ersatzmitteln für Butter, mit Ausführungsbestimmungen, nebst einem Anhang, das Gesetz, betr. die Abänderung des Nahrungsmittelgesetzes, vom 29. Juni 1887, enthaltend. Mit Einleitung, Erläuterungen, techn. Materialien und Sachregister, bearb. und hrsg. 16. (X, 295 S.) [Nördlingen 887.] München, Beck'sche Verlagsh. cart. * 2 80

—— Unfallversicherungsgesetzgebung für das Deutsche Reich, s. Grünewald, E.

Haase, A., zur Syntax Robert Garniers, s. Studien, französische.

—— französische Syntax des 17. Jahrh. gr. 8. (VI, 286 S.) Oppeln 888, Franck's Buchh. * 7 —

Haase, C. W., die praktische Müllerei. Mit Beiträgen zur Mühlenbaukunde, nebst neuem Verfahren, rohe Ströme und Flüsse zu kanalisiren, enthaltend: Die Darlegung der neuesten Fortschritte in diesen Fächern mit mehrfach neuen Maschinen und sonst. Neuheiten für Wasser-, Wind- und Dampfmühlen-Bauten und mit completen Bauentwürfen zu diesen Mühlen, ganz neu bearb. 2. Thl. gr. 8. (III, 84 S. mit 4 Steint.) Breslau 885, Woywod. * 5 —

Bildet einen Ergänzungsbd. zur 4. Aufl. von „Die praktische Müllerei." Breslau 879, Selbstverlag. *ℳ 10.—.

—— dass. — 5. erheblich verm. Aufl. 2 Thle. in 1 Bde. gr. 8. (VI, 210; III, 84 S. mit 1 Atlas von 18 lithogr. Taf. in Fol.) Breslau 885, Woywod. * 14 —

—— die Veranlassungen zu den Eisversetzungen und den damit verbundenen Dammbrüchen und Ueberschwemmungen der norddeutschen Ströme und größeren Nebenflüsse und deren möglichste Beseitigung für die Zukunft. gr. 8. (40 S. mit Holzschn.-Abbild.) Braunschweig 888, (Bruhn's Verlag.) * 1 —

Haase, Erich, die indisch-australischen Myriopoden, s. Abhandlungen und Berichte des Zoologischen Museums zu Dresden.

—— s. Bericht über die wissenschaftlichen Leistungen in der Naturgeschichte der niederen Thiere.

Haase, Heinr., die Theorie der parabolischen und elliptischen Bögen in ihrer Anwendung auf Eisenconstructionen oder neues Berechnungs- und Constructionsverfahren aller versteiften Systeme continuirl. Tragbögen aus Schmied- und Walzeisen unter der Bedingung grösster Material-Ersparniss einschliessl. der parabol. Fachwerksbalken, mit besond. Rücksicht auf das prakt. Bedürfniss des ausführenden Ingenieurs kurz und übersichtlich dargestellt, sowie mit consequent durchgeführten Zahlenbeispielen erläutert. gr. 8. (XVI, 253 S. mit 27 Fig.-Taf.) Wien 886, v. Waldheim. * 5 50

Haase, Herm., und O. Schwindrazheim, neues Musterbüchlein, Hamburgs Frauen gewidmet. qu. Fol. (17 Taf. mit 1 Bl. Text.) Hamburg 888, (Boysen.) In Mappe * 6 —

Haase, Jos. Ludw., Ruine Roll. Epische Dichtung in neun Gesängen. 8. (66 S.) Leipz 888, Künstner. * — 70

Haase, Karl Ed., Volkstümliches aus der Grafsch. Ruppin und Umgegend, gesammelt und hrsg. 1. Tl.: Sagen. gr. 8. (XII, 126 S.) Neu-Ruppin 887, Petrenz. * 2 50

Haase, L., die Gemeindeverfassungsgesetze für die Provinz Schleswig-Holstein mit den neuen Verwaltungsgesetzen, s. Braunschitsch, M. v., die neuen preußischen Verwaltungsgesetze.

Haase, Thdr., Antisemitismus. Kleine Studien. gr. 8. (IV, 47 S.) Teschen 887, Prochaska. * — 90

Haase, W., zur Gesundheitslehre des Pferdes nach practischen Erfahrungen. 1. Thl.: Die rationelle Fütterung und die wichtigsten Futtermittel. — 2. Thl.: Der Pferdestall und seine sanitären Erfordernisse. gr. 8. (VIII, 160 S.) Berlin 886, [M. Boas.] Fischer's medicin. Buchh. * 3 50

Haasen, Anton, ein Freund und Vater der Jünglinge. Ein Lebensbild, gezeichnet von K. K. Hrsg. vom Komitee des Rheinisch-Westfäl. Jünglingsbundes. 8. (46 S.) Elberfeld 885, (Buchh. der Evangel. Gesellschaft.) * — 35

Haaß, C., lustige und ernste Musikantengeschichten. 8. (III, 224 S.) Paderborn 888, F. Schöningh. * 1 80

—— die Singkunst. Leitfaden für den prakt. Gesangsunterricht für Schüler und Freunde des Gesanges. Zum Selbstunterricht verfaßt. 8. (III, 40 S.) Leipzig 888, C. A. Koch. * — 60

Habart, J., die antiseptischen Wundbehandlungs-Methoden im Frieden und Kriege, s. Klinik, Wiener.

Habart, K., über gewisse Curven 3. Grades, die bei Scharen confocaler Kegelschnitte auftreten. gr. 8. (24 S.) Elbogen 885. (Wien, Pichler's Wwe. und Sohn.) * — 50

Habberton, J., Helene's Kinderchen, —— andrer Leute Kinder, } s. Universal-Bibliothek Nr. 1993 und 1994; 2103 —2105.

Habel, P., de pontificum romanorum inde ab Augusto usque ad Aurelianum condicione publica, s. Abhandlungen, Breslauer philologische.

Haber, R. v., die Cavallerie des Deutschen Reiches. Geschichtl. Notizen; Stiftungstage der Regimenter ꝛc.; Standarten, deren Beschreibungen und Auszeichnungen, Angaben der Uniformen; Anciennitätsliste bis zum 27. Mai 1886 vom General-Feldmarschall bis einschließl. der Fähnriche, Aerzte und Zahlmeister; Gestütsverwaltungen und deren Bestände. Neunberichte, genaue Angabe der Reuntermine ꝛc. gr. 8. (196 S.) Rathenow 886, Babenzien. *ℳ 3.50.; geb. * 4 50

Hiervon einzeln: Königr. Preußen. (128 S.) *ℳ 3.—.; geb. *ℳ 3.75.; Königr. Sachsen. (30 S.) * 60 Pf.; geb. *ℳ 1.—.; Königr. Württemberg. (15 S.) * 40 Pf.; geb. * 75 Pf.; Königr. Bayern. (23 S.) *ℳ 1.—.; geb. *ℳ 1.50.

—— Geschichte der Cavallerie des Deutschen Reiches. 2. Ausg. gr. 8. (268 S. und Anhang 17 S.) Ebendas. 887. * 5 —

Haber, Siegm., Berlin bei Nacht. Kaiserstädtische Kneipstudien. 4.—8. Aufl. 12. (153 S.) [Dresden 887. Leipzig, Steffens.] Davos, Richter. * 1 50

—— ein Stündchen im Comptoir, s. Bloch's, E., Theater-Korrespondenz.

Haberer, Th., das österreichische Eisenbahnrecht, s. Bibliothek des Eisenbahnwesens.

Haberfeld, Paritaeten-Tabelle der Londoner, Pariser, Amsterdamer und Wiener Wechsel-Course sowie Halbimperiale, zwischen Russland und Berlin unter Zugrundelegung der Berliner Notirungen für vorstehende Devisen und russ. Banknoten. qu. gr. 8. (142 S.) Moskau 885, (Deubner.) geb. * 10 —

Haberlern, Hedwig, Garten, Wald und Feld, meines Kindes Zauberwelt. Ein Gruß an die lieben Kleinen und ihre Mütter. Ein Hilfsbüchlein für Kindergärtnerinnen. 2. Aufl. gr. 8. (VIII, 96 S.) Wien 888, Pichler's Wwe. und Sohn. * 1 —

Haberl, Fr. X., Bausteine für Musikgeschichte. 1.—3. Heft. gr. 8. Leipzig, Breitkopf und Härtel. * 10 —

Inhalt:

Heft 1. Wilhelm du Fay. (134 S. und Musikbeilagen 20 S.) 886. *ℳ 3.—.

„ 2. Bibliographischer und thematischer Musikkatalog des päpstlichen Kapellarchives. Nach den Orig.-Codices bearb. (VIII, 183 S.) 888. *ℳ 4.—. [Aus: Monatshefte für Musikgeschichte, besonders abgedruckt.]

„ 3. Die römische „schola cantorum" und die päpstlichen Kapellsänger bis zur Mitte des 16. Jahrh. (V, 130 S.) *ℳ 3.—. [Aus: Vierteljahrsschrift für Musikwissenschaft, besonders abgedruckt.]

—— Magister choralis. Theoretisch-prakt. Anweisung zum Verständnis und Vortrag des authent. röm. Choralgesanges. 8. verm. und verb. Aufl. 8. (XIV, 282 S.) Regensburg 887, Pustet. cart. * 1 40

—— dass. — Manuale teorico pratico per l' istruzione del Canto fermo. Nuova versione italiana eseguita sopra l' ottava edizione originale tedesca dal P. A. de Santi. gr. 8. (244 S.) Ebendas. 888. * 2 —

Haberl, Fr. X., officium hebdomadae sanctae. Die Feier der heil. Char- und Osterwoche. Lateinisch und deutsch für Gebet und Gesang. Aus den offiziellen röm. Choralbüchern zusammengestellt und mit den Noten im Violinschlüssel redigiert. Mit Anhang: Psalmentexte. 8. (VII, 476, 44; Anh.: IV, 108 S.) mit 1 Stahlst.) Regensburg 886, Pustet. * 3 —
geb. in Leinw. * 3 70
geb. in Leder mit Goldschn. * 5 —

—— s. Psalmi Officiorum Hebdomadae Sanctae. — Psalterium Vespertinum.

Haberl, Joh. v. M., ein Lehr- und Mahnwort unserer lieben Frau von Lourdes. Festrede, gehalten anläßlich der Weihe der Maria-Lourdes-Statue am 12. Sonntage nach Pfingsten 1887 in der Pfarrkirche Sindelburg, Diöcese St. Pölten. gr. 8. (28 S.) Linz 887, (Ebenhöch.) * — 20

Haberl, Jos., Lehrbuch der allgemeinen Arithmetik und Algebra. Zum Gebrauche für Ober-Realschulen und verwandte Lehr-Anstalten bearb. 5. Aufl. gr. 8. (VIII, 409 S.) Wien 887, Braumüller. * 5 20

Haberland, W., Konferenzen zwischen Schule und Haus,
—— eine Kritik des preussischen Normal-Lehrplans und die Stellungnahme der 10. Haupt-Versammlung des deutschen Vereins für das höhere Mädchenschulwesen zu demselben, } s. Sammelmappe, pädagogische.

Haberlandt, G., zur Anatomie und Physiologie der pflanzlichen Brennhaare. Lex.-8. (23 S. mit 2 Taf.) Wien 886, (Tempsky.) * — 80
Aus: Sitzungsberichte der k. Akademie der Wissenschaften, besonders abgedruckt.

—— Beiträge zur Anatomie und Physiologie der Laubmoose. gr. 8. (III, 140 S. mit 7 Stnt.) Berlin 886, Gebr. Borntraeger. * 8 —
Aus: Pringsheim's Jahrbücher für wissenschaftliche Botanik, besonders abgedruckt.

—— über die Beziehungen zwischen Function und Lage des Zellkernes bei den Pflanzen. gr. 8. (VIII, 135 S. mit 2 lithogr. Taf.) Jena 887, Fischer. * 3 60

Haberlandt, Mich., der altindische Geist. In Aufsätzen und Skizzen. 8. (XII, 348 S.) Leipzig 887, Liebeskind. * 4 —

—— indische Legenden. gr. 16. (XVI, 78 S.) Ebendas. 885. [*ℳ 2.—] * 1 —

Häberle, H., Gesänge für das katholische Kirchenjahr für die Hand der Schüler, als Anhang zur „Gesangschule". 8. (28 S.) Weinheim 886, Ackermann. — 15

—— Gesangschule für Volks-, Bürger-, Real- und höhere Mädchenschulen, sowie für höhere Lehranstalten. Complette Ausg. mit Erläuterungen für die Hand der Lehrer. 8. (VIII, 44; 44; 92 S.) Ebendas. 886. * 1 —

—— dass. — Ausg. für die Hand der Schüler. 3 Hefte. 8. Ebendas. 886. [1. und 2. Heft. (à Heft 41 S.) à * 25 Pf.; 3. Heft. (90 S.) * 50 Pf.] * 1 —

Haeberlin, Karl, de figuratis carminibus graecis. Dissertatio inauguralis. gr. 8. (66 S.) Hannoverae 886. (Göttingen, Vandenhoeck und Ruprecht.) * 1 60
Nicht mehr im Handel. — Neue Bearbeitung, s. Carmina figurata graeca.

Habermann, Auguste, was kochen wir? Gerichtzeitung der bürgerl. Küche für alle Tage des Jahres, zusammengestellt nach pract. Erfahrungen in der Kochkunst. 1.—4. Aufl. 8. (III, 58 S.) Schweidnitz 887,88, Maisel. * — 50

Habermann, Fr. Xav., Auswahl ornamentaler Motive des 18. Jahrh., s. Sammelmappe, ornamentale und kunstgewerbliche.

—— Rococo. Eine Ornamentensammlung aus dem 18. Jahrh. Fol. (86 Taf.) Berlin 888, Claesen und Comp. In Mappe * 25 —

Habermann, Fr. Xav., Rococo-Möbel, s. Sammelmappe, ornamentale und kunstgewerbliche.

—— s. Vorbilder der Kunsttischlerei.

Habermann, G., aus dem Volksleben des Egerlandes. Mit Melodien von Volksliedern. 8. (IV, 114 S. mit 1 Plan-Skizze, 8 Lichtdr.-Bildern nach Photogr. und 8 S. Musikbeilage.) Eger 886. (Wien, Frick.) * 3 20

Habermann's, Joh., größeres christliches Gebet-Buch, enthaltend tägl. Morgen- und Abendandachten und Lieder, nebst Gebeten für die verschiedensten Stände und Verhältnisse, für Beichte und Kommunion, sowie für Kranke und Sterbende. Neu durchges. Ausg. (Mit großer Schrift für ältere Leute.) 8. (303 S. mit 1 Holzschn.) Reutlingen 887, Fleischhauer und Spohn. 60 Pf.; geb. * 1 20

—— Morgen- und Abendgebete nebst andern schönen Gebeten, wie auch einer Anzahl alter Lieder. 16. (160 S.) St. Louis, Mo. 885. (Dresden, H. J. Naumann.) geb. * — 50

—— christliche Morgen- und Abendgebete auf alle Tage der Woche, sammt Beicht-, Abendmahls- und andern Gebeten. Mit Lieberanhang hrsg. von der Berliner Stadtmission. 3.—8. Aufl. 24. (160 S.) Berlin 885—88, Buchh. der Berliner Stadtmission. geb. * — 20

—— geistreiche Morgen- und Abendgebete, denen beigefügt sind: Reise-, Beicht-, Communion-, Standes-, Wetter- und Kranken-Gebete, nebst dazu gehör. Morgen-, Abend- und anderen Liedern. 59. Aufl. 16. (192 S.) Nürnberg 888, Zeiser. geb — 25

Habermann, R., über Eis- und Kälteerzeugungsmaschinen. gr. 4. (III, 91 S.) Berlin 888, Simion. * 5 —
Aus: Verhandlung des Vereins zur Beförderung des Gewerbfleisses, besonders abgedruckt.

Haberstich, J., Handbuch des schweizerischen Obligationenrechts. 2. Bd. 1. und 2. Thl. gr. 8. Zürich, Orell, Füßli und Comp., Verlag. [1. Thl. (S. I—XXIV, 1—341.) 885. *ℳ 7.—.; 2. Thl. (S. XXV—XXXI, 342—800 und Register 118 S.) 887. *ℳ 12.—.] * 19 —
Daraus einzeln:

—— alphabetisches Sachregister nebst Verweisung der Gesetzartikel auf deren Behandlung im Handbuch. gr. 8. (118 S.) Ebendas. 887. * 2 —
1. Bd. Ebendas. 1884. *ℳ 6.—.

Habert, Johs. Ev., Chor-Gesangschule. Op. 22. 2. Heft. 2. Aufl. gr. 8. (VIII, 68 S.) Linz 887, Ebenhöch. * 1 20

Habich's praktisches Hand- und Hilfsbuch für Bierbrauer und Mälzer, s. Pelz.

Habich, George E., vademecum pour la peinture italienne des anciens maitres. 2 parties. 12. Hamburg 886, (Hoffmann und Campe, Sortiment.) geb. * 3 —
Inhalt:
Partie 1. Galeries publiques de Paris, Londres, Berlin, Dresde, Munich, Vienne et Francfort s./M. [Ordre par numéros.] (XI, 96 S.)
» 2. Abrégé historique des anciens maîtres de l'école italienne. (114 S.)

Habicht, Ludw., zum Schein. Erzählung aus dem Volksleben. 8. (92 S. mit 2 Tonbildern, Kopfleisten und Initialen.) Leipzig 886, Spamer. *ℳ 1.—.; geb. * 1 25

—— im Sonnenschein. Roman. 3 Bde. 8. (269; 268; 257 S.) Breslau 885, Schottländer. *ℳ 12.—.; geb. * 15 —

Häbler, Albin, die Nord- und Westküste Hispaniens. Ein Beitrag zur Geschichte der antiken Geographie. gr. 4. (46 S. mit 1 lithogr. Karte.) Leipzig 886, (Hinrichs'sche Buchh. Sortiment.) * 1 60

Häbler, C. G., Lieder der Huldigung. gr. 8. (47 S. mit farb. Randeinfassungen.) Leipzig 888, Liebeskind. * 1 —

Häbler, K., der Aufstand Siciliens 1516,
—— aus dem Leben des ersten Vicekönigs von Mexiko, } s. Taschenbuch, historisches.

Haebler, K., die wirtschaftliche Blüte Sps . ens im 16. Jahrh. und ihr Verfall, s. Untersuchungen, historische.

Häbler, Thdr., I. Maxima und Minima symmetrischer Funktionen. — II. Betrachtungen über die Determination. gr. 4. (53 S. mit Fig.) Grimma 888, (Gensel.) * 1 —

Habrich, Leonh., deutsches Einheits- und Stammesbewußtsein im deutschen Schriftentum, von den Anfängen desselben bis zur Gegenwart. Ein Beitrag zur Geschichte des deutschen Wesens und ein Hilfsmittel zur Belebung und Förderung des litterarturkundl. Unterrichts. gr. 8. (XVI, 176 S.) Düsseldorf 888, Schwann. *ℳ 2.50.; geb. * 3 50

Hach, H. Thdr., Instruction für Schiffer deutscher nach Bremischen Bedingungen versicherter Schiffe in Havarie-Fällen. 2. Aufl. gr. 8. (VII, 55 S.) Bremen 885, Schünemann. * 2 —

Hach, Th., s. Dom, der, zu Lübeck.

Hachenburg, Max, das badische Landrecht unter Berücksicht. des rheinischen Rechts, annotirt nach der Rechtsprechung der deutschen Gerichte. gr. 8. (VII, 486 S.) Mannheim 887, Bensheimer's Verlag. *ℳ 8.—.; geb. * 10 —

—— das Recht der Gewährleistung beim Tierhandel auf Grundlage des gemeinsamen Gesetzes: Die Gewährleistung bei einigen Arten von Haustieren betr. f. Baden [23. Apr. 1859 bezw. 16. Aug. 1882], Württemberg [26. Dezbr. 1861] und Hohenzollern [5. Juni 1863] und unter vergleichender Berücksicht. der Nachbarrechte. gr. 8. (V, 310 S.) Ebendas. 888. * 6 —

Hachmeister, Oswald, über Gefahrtragung bei Arbeitsmiete. Inaugural-Dissertation. gr. 8. (31 S.) Cassel 887. (Göttingen, Vandenhoeck und Ruprecht.) * — 80

Hacienda, die, im Grenzland, s. Volks-Erzählungen, kleine.

Hack, C., der Polizei- und Sicherheitsdienst in Elsaß-Lothringen. Zusammenstellung der bestehenden Gesetze, Verordnungen, polizeil. Vorschriften ꝛc. Manuel de police et du service de sûreté en Alsace-Lorraine. Collection des lois, ordonnances et règlements de police en vigeur etc. gr. 8. (XXIII, 255 S.) Gebweiler 885, Boltze. * 4 —

—— dass. — [ohne französ. Text.] 8. (XVI, 206 S.) Ebendas. 885. cart. * 2 50

Hack, Carl, Tegernsee. 8. (130 S. mit Illustr.) München 888, Lindauer'sche Buchh. * 2 —

Hack, Wilh., Riechen und Geruchsorgan. Eine populäre Vorlesung, gehalten zu Freiburg und Karlsruhe im Frühjahr 1885. gr. 8. (39 S. mit 5 Holzschn.) Wiesbaden 885, Bergmann. * 1 40

Hacke, Heinr. v., Rekruten Freud und Leid. Allerlei aus dem Rekrutenleben. 8. (74 S. mit 39 Illustr.) Berlin 888, (Siegismund.) * 1 50

Hackebeil, O., Reisebuch für christliche Handwerksgesellen. Ein Wegweiser auf die Wanderschaft und für das Leben. 8. (128 S. mit 1 chromolithogr. Reise- und Eisenbahnkarte von Deutschland und Teilen der angrenzenden Länder.) Dresden 885. (Leipzig, Buchh. des Vereinshauses.) cart. * 1 —

Haeckel, Ernst, das Protistenreich, s. Schriften, Darwinistische, 1. Folge.

—— die Radiolarien [Rhizopoda Radiaria]. Eine Monographie. 2.—4. Thl. Fol. Berlin, G. Reimer. cart. * 105 —

Inhalt:

Thl. 2. Grundrisse einer allgemeinen Naturgeschichte der Radiolarien. (XVIII, 248 S. mit 64 Taf., 1 color. Karte und 64 Bl. Erklärungen.) 887. *ℳ 60.—.

» 3. 4. Die Acanthiarien und Phaeodarien oder actipylaea und cannopylaea Radiolarien. (IX, 31; VII, 31 S. mit 42 Taf. und 42 Bl. Erklärungen.) 888. *ℳ 45.—.

1. Thl. Ebendas. 1862. *ℳ 90.—.

—— System der Siphonophoren, auf phylogenetischer Grundlage entworfen. gr. 8. (46 S.) Jena 888, Fischer. * 1 20

Aus: Jenaische Zeitschrift für Naturwissensch., besonders abgedruckt.

—— s. Engler und Prantl, die natürlichen Pflanzenfamilien.

Hackenschmidt Vater, Ch., Bilder aus dem Leben von Franz Heinrich Härter. Ein Beitrag zur Geschichte des geistl. Lebens im Elsaß im 19. Jahrh. gr. 8. (67 S.) Straßburg 888, Heitz. * — 80

Aus: Elsäss. evangel. Sonntagsbll., besonders abgedruckt.

Hackenschmidt, K., von der geistlichen Genügsamkeit. Betrachtung über 2. Kor. 12, 9. 8. (15 S.) Stuttgart 888, Buchh. der Evangel. Gesellschaft. * — 4

—— der Taufe Wert und Macht. Predigt über Joh. 3, 1—8. 8. (15 S.) (Ebendas.) 886. * — 4

Hacker, Aloys, Ablaßbüchlein zum Gebrauche der Gläubigen bei dem von unserm heil. Vater Papst Leo XIII. bewilligten außerordentlichen Jubiläum im J. 1886, zusammengestellt und mit einem kurzen Unterricht versehen. 1.—8. Aufl. 16. (48 S.) Donauwörth 886, Auer. — 15

—— der heil. Aloysius, s. Schutzengelbriefe.

—— Einblick in das Opfer der Liebe, dem frommen Leser bereitet. 16. (48 S.) Donauwörth 887, Auer. * — 20

—— hundert väterliche Lehren, s. Schutzengelbrief.

—— die heilige Stunde zur Verehrung der Todesangst Jesu und zur Sühne für die Sünden der Nacht. 1. und 2. Aufl. 16. (40 S. mit 1 Holzschn.) Donauwörth 895, Auer. * — 25

—— dass. — 3. verm. Aufl. 16. (48 S. mit 1 Bild.) Ebendas. 887. * — 25

—— gute Tod-Andacht,
—— Warnung vor einem falschen Freunde,
—— Wettersegen-Gebete,
} s. Schutzengelbrief.

Hacker, G., die Nachbarskinder. Eine Erzählung aus dem Leben für christl. Jugend und christl. Volk. 8. (166 S. mit 1 Lichtdr.-Bild.) Straubing 886, Volks- und Jugendschriften-Verlag. cart. 1 20

—— der Türk' von Neuhäusl. Eine Erzählung aus dem Leben für christl. Jugend und christl. Volk. 8. (168 S. mit 1 Stahlst.) Ebendas. 885. cart. 1 20

Hacker, Vict. R. v., die Magenoperationen an Prof. Billroth's Klinik 1880 bis März 1885. gr. 8. (V, 68 S.) Wien 886, Deuticke. * 2 —

Haeckermann, A., der Bauerberg. Ein episches Idyll. 16. (61 S.) Greifswald 885, Bamberg. * — 60

—— Nadeschda. Poetische Erzählung nach Runeberg frei bearb. kl. 8. (98 S.) Stavenhagen 884, C. Beholtz'sche Buchh. geb. mit Goldschn. * 1 50

Hackland-Rheinländer, C., van de Waterkant bit an de Alpenwand. Die Dialect-Dichter der Gegenwart. 12. (276 S.) Großenhain 885, Baumert und Ronge. * 4 —
geb. * 5 —

Hackländer, F. W., der geheime Agent, s. Universal-Bibliothek Nr. 2290.

—— der Augenblick des Glücks. Aus den Memoiren eines fürstl. Hofes. gr. 8. (427 S. mit 192 Illustr. von Fritz Bergen.) Stuttgart 888, Krabbe. * 4 —
geb. * 5 —

—— ein erster und ein letzter Ball. Lex.-8. (31 S. mit Illustr. von H. Schlittgen.) Ebendas. 885. * 1 —

—— Bilder aus dem Leben. Illustriert von H. Albrecht, C. Horstig, C. Klein, L. Marold. 1. und 2. Aufl. gr. 8. (367 S.) Ebendas. 886. *ℳ 3.—.; geb. * 4 —

—— gefährliche Blumensträuße. Illustrirt von H. Albrecht. 8. (55 S.) Ebendas. 885. * — 50

—— der letzte Bombardier. Illustrirt von F. Bergen und R. Haug. 22 Lfgn. oder 2 Bde. gr. 8. (567; VI, 547 S.) Ebendas. 886. Subscr.-Pr. à Lfg. * 40 Pf. * 8 80
Ladenpr., 2 Bde. *ℳ 10.—.; geb. * 12 —

—— hinter blauen Brillen. Illustriert von Eug. Horstig. gr. 8. (118 S.) Ebendas. 887. * 1 —

—— im Damencoupé. gr. 8. (70 S. mit 27 Illustr. von Fritz Bergen.) Ebendas. 885. — 50

Hackländer, F. W., Familien-Concert. Illustriert von H. Albrecht. hoch 4. (29 S.) Stuttgart 885, Krabbe. * 1 —

—— Geschichten einer Wetterfahne. Illustriert von E. Klein. 8. (108 S.) Ebendas. 888. * 1 —

—— Handel und Wandel. gr. 8. (468 S. mit Illustr.) Ebendas. 888. *ℳ 4.—.; geb. * 5 —

—— dass. — Der Augenblick des Glücks. Der Tannhäuser. Illustriert von Arth. Langhammer und Fritz Bergen. 27 Lfgn. gr. 8. (468; 427; 411 S.) Ebendas. 888. à Lfg. * 40 Pf. * 10 80

—— das Haus der Gespenster. gr. 8. (88 S. mit 34 Illustr. von L. Marold.) Ebendas. 885. — 50

—— der abgerissene Knopf. Die erste Wache. gr. 8. (46 S. mit 26 Illustr. von Emil Rumpf.) Ebendas. 885. — 50

—— Komödien im Zwischenakt. Illustriert von Eug. Horstig. gr. 8. (125 S.) Ebendas. 887. * 1 —

—— magnetische Kuren, s. Universal-Bibliothek Nr. 2341.

—— der alte Lehnstuhl. gr. 8. (131 S. mit 54 Illustr. von Fritz Bergen.) Ebendas. 885. 1 —

—— die Montecchi und Capuletti. Ein Sperrsitz-Abonnement zu Acht. Illustriert von Eug. Horstig. gr. 8. (84, 88 S.) Ebendas. 885. * 1 —

—— Bella Orsanica. Illustriert von H. Albrecht. Lex.-8. (31 S.) Ebendas. 886. * 1 —

—— Vater Radetzky. Bilder aus dem Soldatenleben im Kriege. 8. (XI, 224 S. mit 1 Holzschn.-Bild.) Ebendas. 886. * 2 —

—— zwischen zwei Regen. In Scene setzen. Illustriert von L. Marold. 8. (63 S.) Ebendas. 885. * — 50

—— Residenzgeschichten. Illustriert von Horstig und Klein. [Komödien im Zwischenakt. Geschichten einer Wetterfahne. Hinter blauen Brillen.] 8. (125; 108; 118 S.) Ebendas. 888. * 3 —
geb. * 4 —

—— aus der Säbeltasche. gr. 8. (52 S. mit 20 Illustr. von Rob. Haug.) Ebendas. 885. — 50

—— ein Schloß in den Ardennen. gr. 8. (127 S. mit 50 Illustr. von Rob. Haug.) Ebendas. 885. 1 —

—— humoristische Schriften und Erzählungen. Illustriert von H. Schlittgen u. A. 36 Lfgn. oder 2 Bde. (Reihen). Lex.-8. (490; 450 S.) Ebendas. 886,87.
à Lfg. * 50 Pf.; à Reihe *ℳ 9.—. * 18 —
geb. à Reihe *ℳ 10.50.; compl. geb. in 1 Bd. * 20 —

—— europäisches Sklavenleben. Illustriert von A. Langhammer. In 30 Lfgn. oder 3 Bdn. gr. 8. (480; 496; 468 S.) Ebendas. 886. à Lfg. * — 40
compl. 3 Bde. *ℳ 12.—.; geb. * 15 —

—— Soldatengeschichten. In 7 Abthlgn. oder 3 Bdn. 8. Ebendas. 885. à Abthl. *ℳ 2.—. * 14 —

Inhalt:
Bd. 1. Wachtstubenabenteuer. 2. Aufl. (502 S.)
„ 2. Soldatenleben im Frieden. — Feuerwerker Wortmann. (206, 206 S.)
„ 3. Krieg und Frieden. (729 S.)

—— falsches Spiel. Illustrirt von H. Schlittgen. Lex.-8. (42 S.) Ebendas. 885. * 1 —

—— Sternschnuppen. Illustrirt von E. Klein. gr. 8. (127 S.) Ebendas. 886. * 1 —

—— ein Tag bei dem Manöver. gr. 8. (94 S. mit 58 Illustr. von Emil Rumpf.) Ebendas. 885. 1 —

—— Trouville. Illustrirt von H. Schlittgen. Lex.-8. (32 S.) Ebendas. 885. * 1 —

—— eine Viertelstunde Vater. gr. 8. (63 S. mit 25 Illustr. von Fritz Bergen.) Ebendas. 885. — 50

Hadamar's von Laber Jagd und drei andere Minnegedichte seiner Zeit und Weise: Des Minners Klage, Der Minnenden Zwist und Versöhnung, Der Minne-Falkner, s. Bibliothek des litterarischen Vereins in Stuttgart, Bd. 20.

Hadeler, C. W., Rechenbuch für Elementarschulen. (In 3 Kursen.) 1. Kursus in 2 Abtlgn. und 2. und 3. Kursus. 8. Stade, (Schaumburg.) [1. Kursus. 1. und 2. Abtl. 15. Aufl. (S. 1—84; S. 85—148.) 888. ** 50 Pf.; 2. Kursus 8. Aufl. (180 S.) 888. ** 75 Pf.; 3. Kursus 2. Aufl. (140 S.) 886. ** 75 Pf.] ** 2 —

—— dass. — Antworten zum 1.—3. Kursus. 8. (Ebendas.) [1. Kursus. 15. Aufl. (24 S.) 888. ** 10 Pf.; 2. Kursus 8. Aufl. (32 S.) 888. ** 25 Pf.; 3 Kursus. 2. Aufl. (24 S.) 886. ** 25 Pf.] ** — 60

Hadelich, Wilh., über die Form und Grössenverhältnisse des Staphylococcus pyogenes aureus. gr. 8. (52 S.) Würzburg 887, Staber's Verlag. * 1 —

Hadenfeldt, Carl, Beitrag zur Kenntniss der Wirkung des Coniins. [Aus dem Laboratorium der pharmakognost. Sammlung in Kiel.] Inaugural-Dissertation. gr. 8. (24 S.) Kiel 886, (Lipsius und Tischer.) * 1 —

Haderlap, Filip, die Kärtner Slovenen. Ihre nationalen Verhältnisse und Bestrebungen. 8. (44 S.) Klagenfurt 885, (Kaunecker.) * — 60

Häderli, Rich., die hellenischen Astynomen und Agoranomen, vornehmlich im alten Athen. gr. 8. (50 S.) Leipzig 886, Teubner. * 1 20
Aus: Jahrbücher für classische Philologie, besonders abgedruckt.

Hâbicke, H., vocabulaire français für die obern Klassen höherer Lehranstalten. 2. verb. Aufl. gr. 8. (VIII, 122 S.) Leipzig 887, Teubner. * 1 60

Haedicke, Jul., Untersuchungen über die aus Carragheenmoos und Raffinose [Melitose] entstehenden reducirenden Zuckerarten. Inaugural-Dissertation. gr. 8. (36 S.) Göttingen 887, (Vandenhoeck und Ruprecht.) * — 80

Hafenordnung für Handelsschiffe und Fahrzeuge. Anhang zur Seepolizei-Verordnung für das Reichskriegshafengebiet von Wilhelmshaven. gr. 8. (8 S.) Berlin 888, Mittler und Sohn. * — 20

—— für S. M. Schiffe und Fahrzeuge auf Rhede und im Kriegshafen Wilhelmshaven. gr. 8. (11 S.) Ebendas. 888. ** — 25

Haffner, C., Abbildungen zum II. Teil der Anleitung für den Turnunterricht in Knabenschulen von A. Maul. 2. Aufl. gr. 8. (VII, 102 S.) Karlsruhe 887, Braun'sche Hofbuchh. * 2 50

Haffner, Karl, über die civilrechtliche Verantwortlichkeit der Richter [Syndikatsklage]. Tübinger jurist. Inaugural-Dissertation. gr. 8. (106 S.) Freiburg i. Br. 885, Mohr. * 3 60

Haffner, Paul Leop., die Bacillen des socialen Körpers, } s. Broschüren, Frankfurter zeitgemäße.
—— J. J. Rousseau und das Evangelium der Revolution, }

—— Sammlung zeitgemäßer Broschüren. gr. 8. (V, 362 S. mit Lichtdr.-Bild.) Frankfurt a. M. 887, Foesser Nachf. * 4 50
geb. * 6 —

Haffner, Dr. Paul Leopold, Bischof von Mainz. Eine Festschrift zur Feier der Consecration und Inthronisation des hochwürdigsten Herrn Paul Leopold H. im hohen Dome zu Mainz am 25. Juli 1886. 8. (32 S. mit Holzschn.-Portr.) Mainz 886, Kirchheim. * — 20

—— dass. — s. Festgrüße. — Festschrift zur Feier der Consecration ꝛc.

Haffter, C., Briefe aus dem fernen Osten. 1. Aufl. (VIII, 276 S.) und 2. verm. Aufl. 8. (VIII, 308 S.) Frauenfeld 885, Huber. cart. * 3 20
geb. * 4 —

—— dass. — 3. Aufl. 8. (312 S.) Ebendas. 888. * 3 40
geb. * 4 40

Hafner, A., s. Meisterwerke schweizerischer Glasmalerei.

Hafner, C., der Glaube, } s. Volksbücher.
—— der Zweifel, }

Hafner, Heinr., über den Begriff der höheren Gewalt im deutschen Transportrechte. gr. 8. (71 S.) Zürich 886, Orell, Füssli und Comp., Verlag. * 3 —

Hafner, T., Geschichte von Ravensburg. Beiträge nach Quellen und Urkunden-Sammlungen. 15 Lfgn. gr. 8. (IV, 742 S.) Ravensburg 887, Dorn'sche Buchh. à Lfg. * 90 Pf. * 13 50

Hafter, A., landwirthschaftliche Wandervorträge. 5 Lfgn. Mit zahlreichen Holzschn. im Texte. gr. 8. (96; 97; 115; 95; 134 S.) Zürich, Schultheß. ℳ 6.—; geb. * 8 —

Daraus einzeln:

1. Der Boden und seine Bearbeitung. (96 S.) 876. ℳ 1.80.
2. Das landwirthschaftliche Düngerwesen. (97 S.) 876. ℳ 1.80.
3. Acker- und Pflanzenbau. (115 S.) 879. ℳ 1.80.
4. Rationelle Viehzucht. (95 S.) 881. ℳ 1.50.
5. Landwirthschaftliche Wirthschaftsverhältnisse. (134 S.) 883. ℳ 1.80.

Hafter, Eug., die Erbtochter nach attischem Recht. gr. 8. (X, 91 S.) Leipzig 887, Fock. * 1 50

Hag, B. F., s. Militärwüthigkeit, unsere.

Hag, Jules vom, le langage des fleurs. 64. (134 S.) Leipzig 886, Lenz. 75 Pf.; geb. * 1 25

Hagborn, Chr., der gründlich lehrende Anstreicher, s. Schauplatz, neuer, der Künste und Handwerke.

Haege, Dampfkessel-Revisionsbuch. 4. verb. Aufl. Fol. (19 S.) Wert 885, Stein. cart. * 1 20

Hagebutten [„Hetschepetsch"]. Eine Sammlung lust. Balladen und Romanzen, Lieder und Gedichte aus dem Rosengarten der Fliegenden Blätter. Mit einem Vorworte von v. Miris. 1. und 2. Aufl. gr. 8. (200 S. mit 285 Illustr.) München 888, Braun und Schneider. *ℳ 2.—; geb. * 4 —

Hagedorn, Anna Marie v., Briefe an ihren jüngeren Sohn Christian Ludwig 1731—32. Hrsg. von Berthold Litzmann. gr. 8. (VI, 100 S.) Hamburg 885, Voß. * 2 50

Aus: Hamburgs Vergangenheit, besonders abgedruckt.

Hagedorn, Aug., dürre Reiser. Gedichte. 1. und 2. Aufl. 12. (110 S.) [Bernburg 886.] Eisenach, Bacmeister. geh. mit Goldschn. * 2 40

Hagedorn, E., die klassificirte Einkommensteuer in Preußen. Eine Anleitung zur Beurtheilung, ob die Veranlagung den Vermögens- und Einkommens-Verhältnissen entsprechend erfolgt ist, was zu geschehen hat, wenn dies nicht zutrifft, und wie die Steuer-Erhebung stattfindet. Zusammengestellt unter Berücksicht. der neuesten gesetzl. Vorschriften. 8. (52 S.) Düsseldorf 885, Schwann. * — 75

—— Registraturplan nebst Anleitung zur Errichtung und Verwaltung eines Bürgermeister-Amtes. 8. (76 S.) Ebendas. 885. cart. * 2 50

Hagedorn, F. v., Fabeln und Erzählungen, s. Meyer's Volksbücher.

Hägeli, Alb., die Merowingerpfalz zu Kirchheim [König Dagobert II.]. Historisches Trauerspiel in 5 Acten. 8. (VIII, 104 S.) Straßburg 885. (Paderborn, Kleine.) * 2 25

—— bass. — s. Theater, kleines.

—— Predigten bei einer achttägigen Mission. gr. 8. (VIII, 135 S.) Straßburg 886. (Freiburg i. Br., Herder'sche Verlagsh.) * 1 20

—— Triduum mit einer Lobrede auf den heil. Martinus. gr. 8. (47 S.) Ebendas. 887. * — 60

Hagemann, Aug., wie ist Ernst Moritz Arndt in Wort und Schrift für seines Volkes Erhebung thätig gewesen, s. Vorträge für die gebildete Welt.

—— was ist Charakter und wie kann er durch die Erziehung gebildet werden? Hrsg. von Paul Hagemann. 4. Aufl. 8. (VII, 20 S.) [Berlin 886, Hettler.] Leipzig, Oesterwitz Nachf. [* 75 Pf.] * — 60

—— Goethe's Iphigenie auf Tauris,
—— Lessing's Emilia Galotti,
—— Schiller's Braut von Messina,
} s. Vorträge für die gebildete Welt.

Hagemann, G. A., Aggregatzustände des Wassers. gr. 8. (11 S.) Berlin 888, Friedländer und Sohn. * — 60

—— einige kritische Bemerkungen zur Aviditätsformel. Aus dem Dän. übers. von P. Knudsen. gr. 8. (12 S.) Ebendas. 887. * — 60

—— die chemischen Kräfte. Aus dem Dän. übers. von P. Knudsen. gr. 8. (23 S.) Ebendas. 888. * — 80

—— die chemische Schwingungshypothese und einige thermochemische Daten. gr. 8. (21 S.) Ebendas. 888. * — 80

—— Studien über das Molekularvolumen einiger Körper. Aus dem Dän. übers. von P. Knudsen. gr. 8. (58 S.) Ebendas. 887. * 1 20

—— über Wärme- und Volumänderung bei chemischen Vorgängen. Aus dem Dän. übers. von P. Knudsen. gr. 8. (16 S.) Ebendas. 887. * — 60

Hagemann, Geo., Elemente der Philosophie. Ein Leitfaden für akadem. Vorlesungen, sowie zum Selbstunterrichte. I.: Logik und Noetik. 5. durchgesch. und verm. Aufl. gr. 8. (IX, 213 S.) Freiburg i. Br. 887, Herder'sche Verlagsh. * 2 80

Hagemann, Paul, Heinrich Heine in Dorpat. Eine wehmüth. Reminiscenz aus den siebziger Jahren in krit. Beleuchtung. 8. (55 S.) (Berlin.) Leipzig 886, Hettler. * 1 —

—— Kaiser Friedrich der Edle. Ein Gedenkbuch, dem deutschen Volke gewidmet. gr. 8. (78 S.) Berlin 888, Conrad. * — 50

Hagen (I.), s. Predigten und Reden zur Leipziger Kaiser-Feier.

Hagen (II.), der Monogramm-Maler. Eine Sammlung stylvoll verschlungener Buchstaben in verschiedenen Größen, nebst vielen Verzierungen. 23 Hefte. 12. (à Heft 7 Stnt.) Harburg 886, Elkan. à Heft 40 Pf. 9 20
compl. in Mappe 10 50

—— Schriften-Vorlagen für Maler. 3. Heft: Inschriften an Haus und Geräth. qu. gr. 8. (VI, 72 S.) Ebendas. 886. cart. 1 20

1. und 2. Heft. 5. Aufl. Ebendas. 1881,83. *ℳ 2.40.

Hagen, Adf., und Erich Feld, Wehr und Waffen. Deutsche Dichtungen des jungen Oesterreich. gr. 16. (IX, 140 S.) Leipzig 885, O. Wigand. * 1 —

Hagen, Aug., Norica, das sind Nürnbergische Novellen aus alter Zeit. Nach einer Handschrift des 16. Jahrh. 6. durchgesch. Aufl. 8. (XVI, 309 S.) Leipzig 887, J. J. Weber. * 6 —
geb. * 7 —

Hagen, E. v., Geschichte des Neumärkischen Dragoner-Regiments Nr. 3. 4. (XIV, 581 S. mit vielen Kunstbeilagen und 2 Plänen.) Berlin 885, Mittler und Sohn. * 27 —

Hagen, Edm. v., philosophische Abhandlungen und Aphorismen. Beiträge zur Einsicht in ächte Weisheit. 1. Haupttheil.: Genius, Geist und Gemüth. 1. Heft: Intellectuelles. gr. 8. (VIII, 105 S.) Hannover 885, (Schüssler.) * 3 —

Nicht weiter erschienen.

—— Gedanken über Pädagogik. gr. 8. (28 S.) Bremen 888, (H. Arendt.) * — 50

—— deutsche Sprachweisheit. Etymologische Aphorismen. 2. Aufl. gr. 8. (56 S.) Hannover 888, (Schlüßler.) * 1 —

—— s. Notizen, biographische.

Hagen, Ernst, die elektrische Beleuchtung mit besond. Berücksicht. der in den Vereinigten Staaten Nord-Amerikas zu Central-Anlagen vorwiegend verwendeten Systeme. Im Auftrage des Magistrats der kgl. Haupt- und Residenzstadt Berlin hrsg. gr. 8. (VIII, 307 S. mit 93 in den Text gedr. Holzschn. und 2 Taf.) Berlin 885, Springer. * 8 —
geb. * 9 —

Hagen, Herm., Friedrich Fröbel im Kampf um den Kindergarten. Allerlei Handschriftliches aus Fröbel's Briefwechsel. Neue (Titel-)Ausg. gr. 8. (XVI, 148 S.) Wien (882)886, Pichler's Wwe. und Sohn. * 2 50

Hagen, L., Sammlung ausgeführter Dampfbagger, Baggerprähme und Dampfbugsirboote etc. Im Auftrage Sr. Exc. des Hrn. Ministers der öffentl. Arbeiten bearb. II. 22 Bl. mit Zeichnungen (in Kpfrst., Fol.) mit Text. hoch 4. (64 S.) Berlin 887, Ernst und Korn. In Mappe * 36 —
I. Ebendas. 1881. *ℳ 36.—.

—— über Schiffahrtszeichen. Nach einem Vortrag im Berliner Architekten-Verein, gehalten am 10. Jan. 1887, bearb. von C. Peiffhoven. gr. 4. (31 S. mit 2 Kpfrt. und 35 Holzschn.) Ebendas. 887. * 6 —

—— die Seehäfen in den Provinzen Preussen und Pommern. II.: Der Hafen zu Memel. Imp.-4. (25 S. mit 2 Plänen.) Ebendas. 885. * 5 —
I. Ebendas. 1883. *ℳ 5.—.
Beide Theile sind aus: Zeitschrift für Bauwesen, besonders abgedruckt.

Hagen, Max (I.), die geologischen Verhältnisse der Umgegend Nürnbergs [der mittelfränk. Keuperfläche und des Frankenjura]. gr. 8. (87 S. mit 2 geolog. Karten.) Nürnberg 886, Ballhorn. * — 80

Hagen, Max (II.), über das Lupanin, ein Alkaloid aus dem Samen der blauen Lupine, s. Berichte aus dem physiologischen Laboratorium und der Versuchsanstalt des landwirthschaftlichen Instituts der Universität Halle.

Hagen, Max v., quaestiones criticae de bello Mutinensi. gr. 8. (53 S.) Marburg 887, Elwert's Verlag. * 1 20

Hagen, Paul, quaestiones Dioneae. Dissertatio inauguralis. gr. 8. (V, 80 S.) Kiel 887, (Lipsius und Tischer.) * 1 40

Hagen, R. v., ein Gruß aus Metz, s. Album für Liebhaber-Bühnen.

Hagen, Rich., Anleitung zur klinischen Untersuchung und Diagnose. Ein Leitfaden für angehende Kliniker. 5. verm. und umgearb. Aufl. 8. (XIV, 188 S. mit 28 Abbild. im Text und 1 Taf.) Leipzig 887, Veit und Comp. geb. * 3 50

Hagen, Rob., praktische Anleitung zur Schriftmalerei mit besond. Berücksicht. der Construction und Berechnung von Schriften für bestimmte Flächen, sowie der Herstellung von Glas-Glanzvergoldung und Versilberung für Glas-Firmentafeln. Nach eigenen prakt. Erfahrungen bearb. 8. (90 S. mit 18 Abbild.) Wien 885, Hartleben. * 1 80

—— praktisches Handbuch für Theatermaler. Einführung und Anweisung. 8. (42 S.) Bonn 886, Verlag der Maler-Zeitung. 3 —

Hagen, Rud., zum Andenken des 100jähr. Geburtstages Johannes Scharrers, ehemal. II. Bürgermeisters in Nürnberg und Gründers der ersten deutschen Eisenbahn mit Dampfbetrieb 30. Mai 1835. 8. (30 S. mit Lichtdr.-Portr.) Nürnberg 885, Korn'sche Buchh. * — 80

—— die erste deutsche Eisenbahn mit Dampfbetrieb zwischen Nürnberg und Fürth. Gedenkschrift zu deren 50jähr. Jubiläum am 7. Dezbr. 1885. Beitrag zur Kulturgeschichte des 19. Jahrh. gr. 8. (VI, 250 S. mit 6 Kunstbeilagen in Lichtdr.) Nürnberg 886, J. L. Schrag. * 4 —

—— Wilibald Pirkheimer in seinem Verhältnis zum Humanismus und zur Reformation, s. Mittheilungen des Vereins für Geschichte der Stadt Nürnberg.

—— zur Repetition der Dichtungsarten und der Verslehre. 8. (16 S.) Nürnberg 887, Korn'sche Buchh. ** — 25

—— zur Repetition der deutschen Litteraturgeschichte. 8. (32 S.) Ebendas. 887. * — 40

Hagen, Thdr., die Papstwahlen von 1484 und 1492. gr. 8. (31 S.) Wien 886, (Pichler's Wwe. und Sohn.) * — 70

Hagen, W. vom, Peter in der Fremde, s. Theater, kleines.

Hagenbach, K. R., Kirchengeschichte von der ältesten Zeit bis zum 19. Jahrh. In Vorlesungen. Neue, durchgängig überarb. Gesamtausg. 1.—8. Bd. gr. 8. Leipzig, Hirzel. à Bd. *ℳ 7.—. * 21 —
Inhalt:
Bd. 1. Kirchengeschichte der ersten sechs Jahrhunderte. 4. Aufl. Hrsg. und mit einem litterarisch-krit. Anhang versehen von F. Nippold. (XXIV, 712 S.) 885.
" 2. des Mittelalters. 3. umgearb. Aufl. Hrsg. und mit einem litterarisch-krit. Anhang versehen von F. Nippold. (VIII, 772 S.) 886.
" 3. Geschichte der Reformation vorzügl. in Deutschland und der Schweiz. 5. umgearb. Aufl. Hrsg. und mit einem litterarisch-krit. Anhang versehen von F. Nippold. (XXIV, 736 S.) 887.

—— Lehrbuch der Dogmengeschichte. 6. Aufl., bearb. von Karl Benrath. gr. 8. (XXIII, 718 S.) Ebendas. 888. * 10 —

—— tabellarische Uebersicht der Dogmen-Geschichte bis zur Reformation. Neudruck. gr. 4. (16 S.) Halle 887, Kaemmerer und Comp. * 1 —

Hagenbach-Bischoff, die Frage der Einführung einer Proportionalvertretung statt des absoluten Mehres. Bei Gelegenheit der Basler Verfassungsrevision der allseit. Prüfung vorgelegt. gr. 8. (44 S.) Basel 888, Georg. * 1 —

Hagenbeck, Carl, Lebensbeschreibung des Thierhändlers, s. Leutemann, Heinr.

Hager, A., freuet euch in dem Herrn allerwege! Liederperlen, aus dem Schatze deutschen Volksgesanges ausgewählt und dem deutschen Volke und seiner Jugend dargeboten, mehrstimm. bearb. von Rud. Barth. Ausg. für Jungfrauenvereine. 12. (VIII, 248 S.) Gütersloh 888, Bertelsmann. ** — 65
geb. ** — 90

—— dass. — Ausg. für Jünglingsvereine. 3. Aufl. 12. (VIII, 291 S.) Ebendas. 888. **ℳ 1.—.; geb. ** 1 20

Hager, Arnold, die Untersuchung des Schweinefleisches auf Trichinen und Finnen, nebst einer Zusammenstellung der neuesten, die Fleischschau betr. Gesetze und Verordnungen, sowie Beschreibung des Mikroskops. gr. 8. (III, 58 S. mit 56 in den Text gedr. Abbild.) Frankfurt a. O. 886, Waldmann's Verlag. cart. * 1 80

Hager, Carl, Kaiser-Wilhelms-Land und der Bismarck-Archipel. Nach den neuesten Quellen geschildert. 8. (III, 144 S. mit Abbild. und 2 Karten v. Kaiser-Wilhelms-Land.) Leipzig 886, Greßner und Schramm. * 2 —

—— Kamerun, s. Colonialgebiete, die deutschen.

—— die Marshall-Inseln in Erd- und Völkerkunde, Handel und Mission. Mit einem Anhang: Die Gilbert-Inseln. gr. 8. (V, 157 S. mit 1 Karte.) Leipzig 886, Lingke. * 3 —

Hager, Geo., die romanische Kirchenbaukunst Schwabens. Inaugural-Dissertation. gr. 8. (76 S.) München 887, (Lindauer'sche Buchh.) * 1 —

Hager, Herm., Handbuch der pharmaceutischen Praxis. Für Apotheker, Aerzte, Drogisten und Medicinalbeamte. Mit zahlreichen in den Text gedr. Holzschn. Neue wohlf. Ausg. mit Ergänzungsbd. 5.—7. anveränd. Abdr. 3 Bde. oder 44 Lfgn. gr. 8. (VI, 1122; 1352; 1429 S.) Berlin 886—88, Springer. à Lfg. *ℳ 1.—. * 44 —
geb. * 50 —

—— das Mikroskop und seine Anwendung. Ein Leitfaden bei mikroskop. Untersuchungen für Apotheker, Aerzte, Medicinalbeamte, Kaufleute, Techniker, Schullehrer, Fleischbeschauer etc. 7. durchgesch. und verm. Aufl. gr. 8. (VIII, 240 S. mit 316 in den Text gedr. Abbild.) Ebendas. 886.
geb. * 4 —

—— chemische Reactionen zum Nachweise des Terpentinöls in den ätherischen Oelen, in Balsamen etc. Für Chemiker, Apotheker, Drogisten und Fabrikanten äther. Oele. gr. 8. (III, 166 S.) Ebendas. 885. * 4 —

—— Untersuchungen. Ein Handbuch der Untersuchung, Prüfung und Werthbestimmung aller Handelswaren, Natur- und Kunsterzeugnisse, Gifte, Lebensmittel, Geheimmittel etc.

2. umgearb. Aufl., hrsg. von H. Hager und E. Holdermann. 6.—18. (Schluss-)Lfg. gr. 8. (1. Bd. S. 441—899; 2. Bd. 784 S. mit eingedr. Holzschn.) Leipzig 883—86, E. Günther. à Lfg. *ℳ 2.—. * 26 —

1.—4. Lfg. Ebendas. 1882. à *ℳ 2.—; compl. 2 Bde. *ℳ 36.—.

Hager, Joh., s. Marsse.

Hagn, Peter, Herz-Jesu-Gabe. Betrachtungen über die Bitten der Herz-Jesu-Litanei, nebst drei Einleitungsbetrachtungen. 12. (VI, 477 S. mit 1 Titelbild.) Freiburg i. Br. 887, Herder'sche Verlagsh. * 2 80

—— Herz-Mariä-Lob. Ein Maimonat zu Ehren des heiligsten Herzens Mariä mit drei Betrachtungen über dessen Verehrung im Allgemeinen. Nebst den nothwendigsten Gebeten. 16. (408 S. mit 1 Stahlst.) Dillingen 887, Laumann'sche Verlagsh. * 1 —
geb. von *ℳ 1.50. bis * 8 —

Haggard, H. R., Allan Quatermain, } s. Collection of
—— the witch's head, } British Authors.
—— Jess, }

—— eine neue Judith, s. Engelhorn's allgemeine Romanbibliothek.

—— Maiwa's revenge, }
—— Mr. Meeson's will, } s. Collection of British
—— She, } Authors.
—— King Solomon's mines, }

Haggenmacher, Otto, Sebastian Frank, sein Leben und seine religiöse Stellung. Eine Studie aus der Reformationszeit. gr. 8. (40 S.) Zürich 886, Meyer und Zeller. * — 80
Aus: Theologische Zeitschrift aus der Schweiz, besonders abgedruckt.

—— die Gefangenen. Geschichten und Bilder in Arabeske. 8. (270 S.) Leipzig 885, O. Wigand. 3 —

—— Still und Bewegt. Neue Dichtungen. 12. (IV, 155 S.) Zürich 887, Meyer und Zeller. * 2 —

Hagmann, J. G., zur Reform eines Lehrplanes der Primarschule. gr. 8. (92 S.) St. Gallen 887, Huber und Comp. * 1 20

Hahn, C., die gesammten Materialien zu den Reichs-Justizgesetzen. Auf Veranlassung des kaiserl. Reichs-Justizamtes hrsg. 2. Bd.: Materialien zur Strafprozeßordnung. 2. Aufl., hrsg. von Ed. Stegemann. [In 8 Lfgn.] gr. 8. (VIII, 2521 S.) Berlin 886, R. v. Decker's Verlag. à Lfg. *ℳ 6.—. * 48 —
1., 2. und 4. Bd. Ebendas. 1880—83. *ℳ 84.80.

Hahn, E., über Kehlkopfexstirpation, s. Sammlung klinischer Vorträge.

—— s. Mittheilungen aus der chirurgischen Station des Krankenhauses Friedrichshain zu Berlin.

Hahn, Ed., die geographische Verbreitung der Coprophagen Lamellicornier. Inaugural-Dissertation. 8. (90 S. mit 1 Taf. und 2 Karten.) Lübeck 887, Max Schmidt. 2 —

Hahn, Edmund, die Ceremonien des heiligen Meßopfers. Nach den Schriften berühmter Katecheten zum Gebrauche in Schule und Haus zusammengestellt. 16. (67 S.) Münster 887, Regensberg'sche Buchh., Verlag. — 15

Hahn, Emil, illustrierte Naturgeschichte für die Volksschule. 3. Aufl. gr. 8. (III, 106 S.) Mannheim 886, Bensheimer's Verlag. * — 50

—— dass. — Im Anschluß an die pfälz. Lehrordnung bearb. 2. Aufl. gr. 8. (III, 106 S.) Ebendas. 886. * — 50

—— grammatische und orthographische Übungen. Nach den Bestimmungen der Lehrordnung und mit steter Bezugnahme auf das Lesebuch bearb. [Für 2- und 1-klass. Schulen.] Jahrespensum der 2.—7. Klasse. gr. 8. Ludwigshafen 886, Lauterborn. [2. Klasse. 1. und 2. Aufl. (16 S.) * 15 Pf.; 3. Klasse. (29 S.) * 20 Pf.] 4. und 5. Klasse. 2. Aufl. (47; 44 S.) à * 20 Pf.; 6. und 7. Klasse. (38 S.) * 20 Pf.] * — 95

—— dass. — [Für 3- und mehrklass. Schulen.] Jahrespensum der 2.—7. Klasse. gr. 8. Ebendas. 886. [2. Klasse. 1. und 2. Aufl. (16 S.) *15 Pf.; 3. Klasse. (16 S.) *15 Pf.; 4. Klasse. 2. Aufl. (39 S.) * 20 Pf.; 5. Klasse. (44 S.) *20 Pf.; 6. und 7. Klasse. (38 S.) * 20 Pf.] * — 90

Hahn, Fr. G., die Klassiker der Erdkunde und ihre Bedeutung für die geographische Forschung der Gegenwart. 8. (30 S.) Königsberg 887, Hübner und Matz. * 1 20
Aus: Königsberger Studien, besonders abgedruckt.

—— die Städte der norddeutschen Tiefebene in ihrer Beziehung zur Bodengestaltung, s. Forschungen zur deutschen Landes- und Volkskunde.

Hahn, Ghold., die Lebermoose Deutschlands. Ein Vademecum für Botaniker. 8. (XIV, 90 S. mit 12 Taf. in Farbendr.) Gera 885, Kanitz' Verlag. geb. * 6 —

—— kleine Pilzkunde. Prakt. Handbuch für Schule und Haus. 12. (VIII, 80 S. mit 24 Taf. in Farbendr.) Ebendas. 887. geb. * 2 40

Hahn, Gust., die Zillerthaler im Riesengebirge. Was ist aus den hier eingewanderten Zillerthalern und ihren Nachkommen geworden? Denkschrift zum 50jähr. Jubiläum der Einwanderung der evangel. Tyroler aus dem Zillerthale. gr. 8. (175 S. mit 1 Lithogr. und 9 Abbild. im Text.) Schmiedeberg 887, Sommer. * 2 —

Hahn, Gust. Paul Rich., Basedow und sein Verhältniss zu Rousseau. Ein Beitrag zur Geschichte der Pädagogik im 18. Jahrh. Dissertation. gr. 8. (VIII, 113 S.) Leipzig 885, (Weiss und Schack.) * 1 50

Hahn, Johs., über Transplantation ungestielter Hautplatten nach Wolfe, mit Berücksicht. der übrigen Methoden. Inaugural-Dissertation. gr. 8. (59 S.) Kiel 888, Gnevkow und v. Geilhorn. * 2 —

Hahn, Jos., Untersuchung der Kegelschnittnetze, deren Jacobi'sche Form oder Hermite'sche Form identisch verschwindet. gr. 4. (14 S.) Leipzig 886, Fock. * — 80

Hahn, Lud., Fürst Bismarck. Sein polit. Leben und Wirken, urkundl. in Thatsachen und des Fürsten eigenen Kundgebungen dargestellt. [Vollständige, pragmat. geordnete Sammlung der Reden, Depeschen, wicht. Staatsschriften und polit. Briefe des Fürsten.] 4. Bd.: 1879—1885 bis zur Nationalfeier des 70. Geburtstages des Fürsten. gr. 8. (XV, 684 S.) Berlin 886, Besser'sche Buchh. *ℳ 11.—.; geb. ** 12 50
1.—3. Bd. Ebendas. 1878—81. à *ℳ 11.—.; geb. **ℳ 12.50.

—— Geschichte des preußischen Vaterlandes. 20. und 21. Aufl. [oder 9. und 10. Abdr. der 8. Aufl.]. Fortgeführt bis zur Gegenwart. gr. 8. (XVIII, 762 S. mit Tab. und Stammtaf.) Ebendas. 885,88. *ℳ 6.—.; geb. * 7 20

—— Leitfaden der vaterländischen Geschichte für Schule und Haus. 41. und 42. Aufl. [oder 4. und 5. Abdr. der 19. Aufl.]. 8. (IV, 229 S. mit Tab. und 1 Zeittaf.) Ebendas. 886. cart. * 1 —

—— Wilhelm, der erste Kaiser des neuen deutschen Reichs. Hrsg. von Osc. Hahn. 8. (X, 476 S. mit Stahlst.-Bild.) Ebendas. 888. *ℳ 2.—.; geb. 2 80

Hahn, Odwart, zur Verbal- und Nominal-Flexion bei Robert Burns. I. gr. 4. (35 S.) Berlin 887, Gaertner's Verlag. * 1 —
2. Tl. u. d. T.:

—— zur Verbal- und Nominalflexion bei den schottischen Dichtern [John Barbour — Robert Burns]. II. gr. 4. (27 S.) Ebendas. 888. * 1 —

Hahn, Ost., die preußische Gesetzgebung über Vorfluth, die Ent- und Bewässerungen und das Deichwesen, sowie überhaupt in Bezug auf das Wasserrecht. Mit einem Anhang, enthaltend Provinzialgesetze. 2. Aufl. gr. 8. (VIII, 303 S.) Breslau 886, Kern's Verlag. *ℳ 7.—.; geb. * 7 80

—— s. Hahn, Ludw., Wilhelm rc.

Hahn, Otto (L.), das deutsche Markenschutzgesetz, sowie Vorschläge zur Aenderung desselben auf Grund der bisherigen Erfahrungen. Im Auftrage hervorragender Industrieller verfaßt. gr. 8. (IV, 48 S.) Stuttgart 887, Kohlhammer. * 1 —

Hahn, Otto (I.), König Maximilian I. in Reutlingen. Ein Volksschauspiel. gr. 8. (III, 142 S.) Stuttgart 885, Kohlhammer. * 2 60

—— das Recht auf Arbeit, staatsrechtl. und volkswirthschaftl. auf Grund der Kaiserl. Botschaft vom 17. Novbr. 1881 erörtert. gr. 8. (XII, 362 S.) Ebendas. 885. * 3 40

Hahn, Otto (II.), die Philosophie des Bewußten. Grundzüge der Naturphilosophie der Gegenwart, unter Berücksicht. der Kirchenlehren dargestellt. gr. 8. (XVI, 266 S.) Tübingen 887, Fues. * 4 —

Hahn, Otto (III.), ein nachgeborener Sprosse des Hauses Habsburg, s. Jugendbibliothek.

Hahn, Phpp. Matthäus, die Erklärung der Bergpredigt Jesu Christi oder die geistliche Bedeutung der neutestamentlichen Gebote. 2. Aufl. gr. 8. (168 S.) Basel 885, Riehm. — 90

Hahn, R., aus guter Familie, s. Bloch's, E., Theater-Correspondenz.

—— 15 Minuten vor'm Scheidungstermin, s. Bloch's, E., Dilettanten-Bühne.

—— eine Rekrutirung in Krähwinkel, s. Bloch's, E., Theater-Correspondenz.

—— und H. Klaeger, in der Polizei-Wachtstube, s. Kühling's, A., Theater-Specialität.

Hahn, R. Edm., Ehen werden im Himmel geschlossen. Roman in 3 Büchern. 8. (342 S.) Dresden 886, Pierson. * 4 50

geb. * 5 50

—— dass. — Wohlf. Ausg. 8. (343 S.) Ebendas. 886. * 2 —

—— die Geheimnisse des Waldschlosses. Roman in 2 Bdn. aus der Zeit des Wiener Congresses. 8. (223; 222 S.) Ebendas. 885. * 6 —

Hahn, Sigm., Reichsraths-Almanach für die Session 1879/80. fl. 8. (240 S.) Wien 879, Hölder. * 3 —

—— dass. — Für die Session 1885/86. fl. 8. (278 S.) Ebendas. 885. * 3 20

Vgl. XV. Bd. 1. Abthl. S. 660.

Hahn, T., zur Schriftfrage. Vortrag gehalten auf der Werroschen Sprengelssynode den 29. Mai und auf der Werroschen Sprengelsconferenz den 7. Aug. 1885. 8. (151 S.) Reval 885, (Wassermann.) * 2 50

Hahn, Thdr., s. †Hennemann, H.

Hahn, Werner, Geschichte der poetischen Litteratur der Deutschen. 11. verb. Aufl. gr. 8. (VIII, 346 S.) Berlin 888, Besser'sche Buchh. (W. Hertz.) *ℳ 3.60.; geb. * 4 60

—— Odin und sein Reich. Die Götterwelt der Germanen. gr. 8. (XVI, 347 S.) Berlin 887, Simion. *ℳ 4.—.; geb. * 5 —

Hahn, Wilh., Zeus in der Ilias. I. gr. 4. (26 S.) Stralsund 888. (Leipzig, Fock.) * 1 —

Hahno, F., griechische Elementargrammatik. Lehrpensum für die Unterstufe. 8. (77 S.) Braunschweig 885, Schwetschke und Sohn. * 1 20

—— dass. — 2. Tl.: Lehrpensum für die Mittelstufe. 8. (84 S.) Ebendas. 886. * — 60

—— Wörterbuch zu dem lateinischen Lesebuche von A. Schwarz. 2. Aufl. 8. (IV, 83 S.) Braunschweig 886, Gebr. Haering. 1 —

Hähnel, Ernst Jul., Sculpturen an dem königl. Museum und dem alten königl. Hoftheater zu Dresden, ferner: Denkmäler, Statuen, Entwürfe, Reliefs etc. 21.—25. (Schluss-)Lfg. Fol. (à Lfg. 6 Lichtdr.-Taf.) Dresden 887, Gilbers' Verlag. à Lfg. *ℳ 6.—. * 30 —

1.—20. Lfg. Ebendas. 1880—83. à *ℳ 6.—; compl. in Mappe *ℳ 156.—.

Haehnel, Karl, Übersicht der deutschen Literaturgeschichte. Als Leitfaden für den Unterricht zunächst im Anschluß an das „Deutsche Lesebuch für österreichische Gymnasien" von Kummer und Stejskal bearb. gr. 8. (IV, 73 S.) Wien 888, Manz'sche Hof- und Universitäts-Buchh. * — 80

Hahnemann's Briefe an einen Patienten aus den J. 1793—1805. [Bisher noch nicht veröffentlicht.] Mit Einleitung und Anmerkungen hrsg. von Bernh. Schuchardt. 8. (V, 72 S.) Tübingen 886, Laupp'sche Buchh. * 1 —

Hahnemann, Lukas, Beitrag zur Praxis des Zeichenunterrichtes in Volksschulen. gr. 8. (48 S. nebst 19 lithogr. Taf.) Annaberg 888, Rudolph und Dieterici. * 1 80

Haid, H., Jesus der Gekreuzigte allein unser Heil. Dargestellt in drei Sieben von Fasten-Predigten, deren drittes Sieben Sermonen des heil. Papstes Leo des Großen mit mehreren Bruchstücken und Stellen derselben aus dem Lateinischen, und mit den zwei Fasten-Reden des großen heiligen Vaters und Lehrers Basilius, aus dem Griechischen übersetzt, enthält. Neue Ausg. gr. 8. (XL, 362 S.) Würzburg 888, Bucher. * 2 —

Haider, Max, die Jagd in Bildern. Eine Sammlung aller mögl. Vorkommnisse und Abenteuer auf dem Gebiete der gesammten hohen und niederen Jagd. 2. Aufl. gr. 8. (50 Holzschnitttaf.) München 881, Braun und Schneider. * 5 —

Haidheim, L., im tiefen Forst. Roman. 3 Bde. 8. (252; 230; 221 S.) Freiburg i. Br. 885, Kiepert. * 12 —

—— sich selbst der Nächste. Roman. 8. (336 S.) Berlin 888, Janke. * 5 —

—— Schloß Favorite. Roman. 3 Bde. 8. (236; 253; 256 S.) Ebendas. 887. * 10 —

Haimer, Bilt., unschuldig verurtheilt oder die Flucht nach Deutschlands Kolonien. Neueste Erzählung. 100 Hefte oder 4 Bde. gr. 8. (790; 902; 712; 791 S. mit 100 Chromolithogr.) Neusalza 887, Oeser. à Heft 10 Pf. 10 —

Haimonskinder, s. Montauban. — Montelban.

Hain, Emil, mathematische Unterrichtsstunden. Anschliessend an die Volksschule für die Bedürfnisse der Selbstbelehrung. 2. Heft: Leichte geometrische Constructionsaufgaben. gr. 8. (16 S. mit 1 lithogr. Fig.-Taf.) Leipzig 885, C. A. Koch. * — 50

1. Heft. Ebendas. 1884. * 50 Pf.

Hajniš, Ladislav, historisch-kritische Studie über das Liernur-System mit besond. Berücksicht. des Entwässerungs-Systems mittelst Injectoren. [Uebersetzung aus dem Böhmischen.] gr. 8. (37 S. mit 8 Abbild. und 1 Tab.) Prag 886, Borový. 1 —

Haex, D., Lehrbuch der niederländischen Sprache, s. Kunst, die, der Polyglottie.

—— ungarische Lyrik, —— deutsche Singedichte, } s. Bibliothek der Gesamt-Litteratur des In- und Auslandes.

—— Wiener Xenien. 12. (180 S.) Leipzig 888, O. Wigand. * 2 —

Hake, Friedr. Aug. Gust. Adph. Frhr. v., Geschichte der freiherrlichen Familie v. Hake in Niedersachsen [Hannover-Braunschweig]. gr. 8. (359 S. mit 12 Taf. und 7 genealog. Tab.) Hameln 887, (Fuendeling.) * 9 —

geb. ** 11 —

Hake, P., Chrestomathia sacra für mittlere Gymnasialklassen. Zunächst Suppl. des Katechismus. 8. (III, 27 S.) Freiburg i. Br. (885), Herder'sche Verlagsh. * — 25

—— Handbuch der allgemeinen Religionswissenschaft. Für Studirende und Studirte. 2. Thl.: Die übernatürlichen Grundlagen der katholischen Religion und deren Gegensätze. gr. 8. (VII, 428 S.) Ebendas. 887. * 4 —

1. Thl. Ebendas. 1875. *ℳ 2.—.

—— katholischer Katechismus für untere und mittlere Klassen höherer Schulen. 8. (VIII, 112 S.) Ebendas. 885. * — 70

geb. ** — 80

Häkel-Mappe, kleine. Vorlagen zu Häkel- und Filet-Arbeiten, nebst mehreren Alphabeten. qu. gr. 8. (10 Taf.) Leipzig 888, Fock. — 75

Hakluyt, Rich., voyagers' tales. gr. 16. (192 S.) Leipzig 887, Gressner und Schramm. * — 80

—— voyages in search of the north-west-passage. 16. (192 S.) Ebendas. 888. * — 80

Halaváts, Jul., der artesische Brunnen von Szentes. Lex.-8. (32 S. mit 4 Taf. und 4 Bl. Erklärungen.) Budapest 888, (Kilián's Universitäts-Buchh.) * 1 50

Halaváts, Jul., paläontologische Daten zur Kenntniss der Fauna der südungarischen Neogen-Ablagerungen. [2. Folge.] Lex.-8. (20 S. mit 2 Taf. und 2 Bl. Erklärungen.) Budapest 887, (Kilian's Universitäts-Buchh.) * 1 —
1. Publikation Ebendas. 1863. *ℳ 1.—
Vorstehende zwei Schriften sind aus: Mittheilungen aus dem Jahrbuche der k. ungarischen geologischen Anstalt, besonders abgedruckt.

Halbe, Friedrich II. und der päpstliche Stuhl. Bis zur Kaiserkrönung [Novbr. 1220]. 8. (96 S.) Berlin 888, Mayer und Müller. * 2 40

Halben, Johs., des Kindes Schreibleseftibel. Ein Elementarbuch. 22.—31. Aufl. Schreibschrift von Chr. Seemann. 8. (120 S. mit Zeichenvorübungen und 57 Anschauungsbildern.) Hamburg 884—88, Niemeyer Nachf. cart. * — 60

Halberstam, Mich., Beitrag zur Lehre vom Icterus neonatorum. Inaugural-Dissertation. gr. 8. (35 S.) Dorpat 885, (Karow.) * 1 —

Halben, Elis., Tante Abelgundens Nichten. Erzählung für die weibl. Jugend. 8. (220 S. mit 1 Farbendr.-Illustr., gezeichnet und lithogr. nach e. Aquarelle von Marie Koch.) Berlin (885), Drewitz Nachf. geb. 3 —

—— was Liebe vermag, } —— in Schnee und Eis, } s. Trewendt's Jugendbibliothek.

Halbenwang, Friedr., Leitfaden für die Prüfung der Grundbücher insbesondere für Pfand-, Güter- und Kaufbuchsvisitationen. 12. (VIII, 123 S.) Stuttgart 886, Kohlhammer. * 1 50

Halder, Arnold, Gedichte in Schriftsprache und Mundart. 8. (IV, 100 S.) St. Gallen 888, Huber und Comp. * 1 80
geb. mit Goldschn. * 3 —

—— Humor und doch Wohr. St. Galler G'spröch b'im Aarocht vom Eidgenössische Sängerfest 886. 8. (12 S.) St. Gallen 886, F. B. Müller. — 30

Halder, M., Frankreichs Armee in Bezug auf taktische Gliederung und taktische Formen, s. Beiheft zum Militär-Wochenblatt.

Halem, H. v., ein juristischer Wegweiser in Grundbuchs-, Erbschafts-, Vormundschaftssachen und beim Viehhandel. Zusammengestellt auf Anregung des landwirthschaftl. Provinzialvereins für das Fürstent. Lüneburg unter Berücksichtigung des gemeinen Rechts, preuß. Landrechts und einiger Particularrechte [außer den particularen Erbrechten] für die Landwirte in Preußen. gr. 8. (64 S.) Hildesheim 887, Lax. cart. * 1 20

Halévy, Fr. C. F., die Jüdin, große Oper, s. Breitkopf und Härtel's Text-Bibliothek Nr. 91.

—— s. Jüdin, die.

Halévy, L., Abbé Constantin, s. Engelhorn's allgemeine Romanbibliothek.

—— Carmen, s. Meilhac, H.

—— Criquette, s. Engelhorn's allgemeine Romanbibliothek.

Ha-Lewi, A. H. J., sämmtliche Gedichte, s. Auswahl hebräischer Classiker.

Halfer, Jos., die Fortschritte der Marmorirkunst. Ein prakt. Handbuch für Buchbinder und Buntpapierfabrikanten. Nach technisch-wissenschaftl. Grundlagen bearb. gr. 8. (206 S.) Budapest 886. (Stuttgart, Hugendubel.) * 2 80

Halfmann, Herm., Beiträge zur Syntax der hebräischen Sprache. 1. Stück. 4. (X, 33 S.) Wittenberg 888, (Wunschmann.) * 2 —

Halfpaap, O., die Schmiedekunst älterer und neuerer Zeit, s. Trelenberg, G.

Hall, Ludw., aus alter Zeit. Eine Geschichte für das neue Deutschland, nebst einigen Beigaben. 8. (VII, 226 S.) Freiburg i. Br. 886, Troemer. *ℳ 3.—; geb. * 4 —

Hallada, Wilh., Schillers Ansichten über die Erziehung des Einzelnen und des Volkes. gr. 8. (16 S.) Znaim 888, Fournier und Haberler. * — 40

Hallauer, Bertha, aus der Heimat. Gedichte. 8. (83 S.) Zürich 888, (Schröter und Meyer.) * 80 Pf.; geb. * 1 60

Halle und Umgegend. Ein Wegweiser für Fremde und Einheimische. 1. Aufl. (40 S. mit Illustr., 1 Plan und 1 Karte.) 1886; 2. Aufl. 8. (80 S. mit Illustr., 1 Plan und 3 Karten.) Halle 888, Gundlach und Eggers. * — 50

Halle, die Schiedsmannsordnung vom 29. März 1879. Darstellung des schiedsamtl. Verfahrens mit Berücksichtigung der ergangenen Ausführungs-Bestimmungen und Ministerial-Reskripte, nebst Mustern zu Verhandlungen und Sachregister zum prakt. Gebrauch. 16. (VI, 68 S.) Berlin 887, Bahlen. cart. * 1 —

Halleluja. Organ für geistliche Musik in Kirche, Haus, Verein und Schule, zugleich Organ des evangel. Kirchengesangvereins für Deutschland. Hrsg. von H. A. Köstlin, Theophil Becker u. a. 6. und 7. Jahrg. Octbr. 1884—Septbr. 1886. à Jahrg. 24 Nrn. (à Nr. ¾—1½ Bog.) Lex.-8. Hildburghausen, Gadow und Sohn. à Jahrg. * 4 —
Nicht weiter erschienen.

Haller, Albr. v., s. Bodemann, E.

Haller, Frz., berndeutsche Verschen und Lieder für Kinder. 6. Aufl., durchges. und erweitert von Emma Matthys. 12. (XI, 328 S. mit 13 Illustr.) Bern 887, Rydegger und Baumgart. *ℳ 2.50.; geb. ** 3 50

Haller, Ludw., Alles in Allen. Metalogik. Metaphysik. Metapsychik. gr. 8. (XV, 480 S.) Berlin 888, C. Duncker. * 6 —

Haller, Max., Handbuch für den berittenen Officier der k. k. Fusstruppen. gr. 8. (118 S. mit 2 Taf.) Wien 886, (v. Hölzl.) * 3 —

Haller, Peter, Biostatik der Stadt Narva nebst Vorstädten und Fabriken in den J. 1860—1885, mit einem Anhang über die Morbilität daselbst. Inaugural-Dissertation. gr. 8. (121 S.) Dorpat 886, (Karow.) * 2 —

Haller v. Hallerstein, F. Baron, Lehrbuch der Elementar-Mathematik. Für die Portepeefähnrichs-Prüfung in der königl. preuß. Armee und die Prüfung zum Eintritt in die kaiserl. Marine bearb. 2 Thle. 9. Aufl. gr. 8. Berlin 885, Nauck und Comp. * 7 80
Inhalt:
Thl. 1. Arithmetik. Neu bearb. von C. Strübing und B. Hülsen. (VIII, 305 S.) *ℳ 3.60.
" 2. Mater, Geometrie. (IV, 344 S.) *ℳ 4.20.

—— dass. — Nach dem Lehrplane für das königl. preuß. Cadetten-Corps. 3 Thle. gr. 8. Ebendas. geb. ** 11 20
Inhalt:
Tl. 1. Pensum der Quarta und Unter-Tertia. Bearb. von Maier. 4. Aufl. (IV, 167 S.) 865. **ℳ 2.70.
" 2. Pensum der Ober-Tertia. Bearb. von C. Strübing und B. Hülsen. 2. Aufl. (IV, 188 S.) 867. *ℳ 3.90.
" 3. Pensum der Sekunda. Bearb. von C. Strübing und B. Hülsen. 2. Aufl. (IV, 218 S. mit eingedr. Fig.) 886. **ℳ 4.60.
Daraus einzeln:

—— Arithmetisches Pensum der Ober-Tertia, nach dem Lehrplane für das königl. preuß. Cadetten-Corps bearb. von C. Strübing und B. Hülsen. gr. 8. (III, 130 S.) Ebendas. 885. * 2 20

Hallerworden, Julie, Genrebilder. 12. (III, 130 S.) Berlin 886, Haude und Spener. * 2 —

Hallier, Ernst, die weltverbrennde Macht. Ein Mahnruf an die deutsche Nation. gr. 8. (III, 39 S.) Leipzig 886, M. Hesse. * — 50

Hallwich, Herm., Gestalten aus Wallenstein's Lager. Biographische Beiträge zur Geschichte des 30jähr. Krieges. I. und II. gr. 8. Leipzig 885, Duncker und Humblot. à *ℳ 3.—. * 6 —
Inhalt:
I. Johann Merode. Mit einem urkundl. Anhang, die Schlacht bei Hessisch-Oldendorf betreffend. (VII, 127 S.)
II. Johann Aldringen. Ein Bruchstück aus seinem Leben als Beitrag zur Geschichte Wallenstein's. (165 S.)

—— Töplitz. Eine deutsch-böhm. Stadtgeschichte. gr. 8. (XIII, 471 S. mit 24 Illustr.) Ebendas. 886. * 8 —

—— Gindely's „Waldstein". Eine krit. Studie. gr. 8. (48 S.) Prag 887, Dominicus. * — 80
Aus: Mittheilungen des Vereines für Geschichte der Deutschen in Böhmen, besonders abgedruckt.

Hallwich, Herm., Wallenstein und Waldstein. Ein offener Brief an Dr. Gindely. gr. 8. (68 S.) Leipzig 887, Duncker und Humblot. * 1 —
Egl.: Gindely, Ant., zur Beurtheilung des kaiserl. Generals im 30jähr. Kriege Albrechts von Waldstein.

Hallwyl, Hans v., von fünf Seiten. Betrachtungen eines Laien über das Christenthum. 8. (IV, 151 S.) Basel 887, Detloff. * 1 60

Halm, Elise, Rosen und Dornen aus einem Mädchenleben. 2. Aufl. 8. (236 S.) Leipzig 885, Oehmigke's Verlag. geb. * 4 —

Halm, Felix, Lesebuch für Junggesellen. Zwölf Lesestücke, gesammelt und hrsg. 1.—5. Aufl. 12. (180 S.) Leipzig 887, Steffens. * 1 50

†Halm, Friedr. [E. F. J. Frhr. v. Münch-Bellinghausen], Comoens, s. National-Bibliothek, deutsch-österreichische.

—— der Fechter von Ravenna. Trauerspiel in 5 Acten. 4. Aufl. 16. (150 S.) Wien 888, C. Gerold's Sohn. * 1 20
geb. * 2 —

—— dass. — s. National-Bibliothek, deutsch-österreichische.

—— ausgewählte Gedichte. 2. Aufl. 16. (VI, 352 S.) Wien 886, Gerold's Sohn. geb. mit Goldschn. * 5 —

—— Griselbis, s. National-Bibliothek, deutsch-österreichische.

—— der Sohn der Wildniß. Dramat. Gedicht. 7. Aufl. gr. 16. (178 S.) Wien 886, Gerold's Sohn. * 1 20
geb. * 2 —

—— dass. — s. National-Bibliothek, deutsch-österreichische.

—— Wilbfeuer. Dramat. Gedicht in 5 Acten. 5. Aufl. 16. (151 S.) Wien 888, Gerold's Sohn. * 1 20
geb. * 2 —

Halm, Karl, Anleitung zum Übersetzen aus dem Deutschen ins Griechische. A. u. d. T.: Elementarbuch der griech. Etymologie in Beispielen zum Übersetzen aus dem Deutschen ins Griechische. 1. und 2. Kursus. gr. 8. München, Lindauer'sche Buchh. à Kursus * ℳ 1.50. * 3 —
Inhalt:
Kursus 1. das Nomen und regelmäßige Verbum auf ω. 11. gänzlich umgearb. Aufl. von Jos. Pistner. (VI, 131 S.) 885.
» 2. die anomalen Verba. 12. gänzlich umgearb. Aufl. von Jos. Pistner. (IV, 147 S.) 886.

—— Elementarbuch der griechischen Syntax in Beispielen zum Übersetzen aus dem Deutschen ins Griechische. 1. Kursus: Die Lehre von der Syntax des Nomens. 10. Aufl., besorgt von J. Fesenmair. gr. 8. (VIII, 79 S.) Ebendas. 887. * 1 —
2. Kursus: Die Lehre von der Syntax der Verba. Ebendas. 1887. * ℳ 1.60.

—— griechisches Lesebuch für die zwei ersten Jahre eines griechischen Lehrkursus. 9. umgearb. Aufl. von Adph. Roemer. gr. 8. (VII, 282 S.) Ebendas. 885. * 2 60

Halm, Margarethe, ein weiblicher Prometheus. Liebesroman aus der Gegenwart. 3 Bde. 8. (187; 188; 183 S.) Leipzig 885, Reißner. * 6 —

Halm, P., Ornamente und Motive des Rococco-Stiles aus deutschen Kunstdenkmalen. Nach der Natur gezeichnet und hrsg. 5 Lfgn. Fol. (à Lfg. 8 Taf.) Frankfurt a. M. 886,87, Keller. à Lfg. ℳ 1.80. 9 —

Halm, Wilh., Beiträge zur Symptomatologie der Trochlearislähmung. Inaugural-Dissertation. gr. 8. (36 S.) Tübingen 888, (Moser.) * — 80

Halpert, Dav., über die juristische Natur der Vertretungs-Sachen nach gemeinem Recht. Inaugural-Dissertation. gr. 8. (45 S.) Berlin 888. (Göttingen, Vandenhoeck und Ruprecht.) * 1 —

—— der „Neid" der griechischen Götter. Eine psycholog. Studie. gr. 8. (16 S.) Breslau 888, Zimmer. * — 40

—— litterarische Streiflichter. 8. (73 S.) (Ebendas.) 888. * 1 20

Halsch, F., Versuche über die Reflexion des Schalles in Röhren. Lex.-8. (7 S. mit 1 Taf. und 2 Holzschn.) Wien 887, (Tempsky.) * — 40
Aus: Sitzungsberichte der k. Akademie der Wissenschaften, besonders abgedruckt.

Hälschner, Hugo, das gemeine deutsche Strafrecht, systematisch dargestellt. 2. Bd.: Der besondere Theil des Systems. 2. Abthl. gr. 8. (VIII, S. 457—1111.) Bonn 887, Marcus. * 10 —
1. Bd. und 2. Bd. 1. Abthl. Ebendas. 1881,84. * ℳ 19.50.

Halt und Bedenke! Ein handl. Ermahner und Beschützer gegen die Welt und ihre Gefahren. Nach dem Engl. des „Stopt" von Mentor. 1.—5. Tausend. gr. 16. (80 S.) Frankfurt a. M. 887, Koenitzer's Verlagsh. cart. in Leinw. * 1 —

„Halte was du hast." Zeitschrift für Pastoral-Theologie. Unter Mitwirkung vieler in Wissenschaft und Praxis bewährter evangel. Theologen hrsg. von B. Fr. Oehler. 9. und 10. Jahrg. 1886 und 1887. à Jahrg. 12 Hefte. (à Heft 3 Bog.) gr. 8. [Heilbronn, Gebr. Henninger.] Berlin, Reuther's Verlagsh. à Jahrg. * 8 —

—— dass. — 11. Jahrg. 1888. 12 Hefte. (à Heft 3 Bog.) gr. 8. Berlin, Reuther's Verlagsh. * 8 —

—— dass. — Unter Mitwirkung von F. Braun, P. Kleinert, H. A. Köstlin, sowie vieler in Wissenschaft und Praxis bewährter evangel. Theologen. Hrsg. von Eug. Sachse. 12. Jahrg. Octbr. 1888—Septbr. 1889. 12 Hefte. (à Heft 3—4 Bog.) gr. 8. Ebendas. * 8 —

Haltrich, Jos., zur Volkskunde der Siebenbürger Sachsen. Kleinere Schriften. In neuer Bearbeitung hrsg. von J. Wolff. gr. 8. (XVI, 536 S.) Wien 885, Graeser. * 7 —

—— deutsche Volksmärchen aus dem Sachsenlande in Siebenbürgen, s. Volksbücher, siebenbürgisch-deutsche.

Hamagid. (Zeitschrift in hebr. Sprache.) Redact.: D. Gordon. 29. und 30. Jahrg. 1885 und 1886. à Jahrg. 52 Nrn. (à Nr. 2 Bog.) Fol. Lyck, (Wiebe.) à Jahrg. 12 —

—— dass. — 31. und 32. Jahrg. 1887 und 1888. à Jahrg. 50 Nrn. (à Nr. ca. 2 Bog.) Fol. Ebendas. à Jahrg. * 12 —

Hamann, Alb., a sketch of the life and works of John Milton [from a course of lectures held at the Victoria Lyceum during the winter of 1885—1886]. gr. 4. (35 S.) Berlin 886, Gaertner's Verlag. * 1 —

—— an essay on Spenser's Faery Queen. gr. 4. (28 S.) Ebendas. 888. * 1 —

—— an essay on Tennyson's Idylls of the King. gr. 4. (25 S.) Ebendas. 887. * 1 —

Hamann, Joh. Georg. Auswahl aus seinen Briefen und Schriften, s. Bibliothek theologischer Klassiker, Bd. 11.

—— als Pädagog, s. Schawaller, Fritz.

Hamann, Otto, Beiträge zur Histologie der Echinodermen. 2. und 3. Heft. gr. 8. Jena, Fischer. ** 24 —
Inhalt:
Heft 2. Die Asteriden, anatomisch und histologisch untersucht. (IV, 126 S. mit 7 Taf. und 3 Holzschn.) 885. ** ℳ 9.—.
» 3. Anatomie und Histologie der Echiniden und Spatangiden. (VI, 176 S. mit 13 Taf. und 2 Holzschn.) 887. ** ℳ 15.—.
1. Heft. Ebendas. 1864. * ℳ 7.—.

Hamburgs Handel und Verkehr. Export-Handbuch der Börsen-Halle. gr. 8. (VIII, 412, 103 S.) Hamburg 886, Actien-Gesellschaft „Neue Börsen-Halle". geb. * 4 —

—— dass. — 1888/90. gr. 8. (XI, 1124 S. mit Taf. und eingedr. Illustr.) Ebendas. 888. geb. 7 50

Hamburger, J., Real-Encyclopädie für Bibel und Talmud. Wörterbuch zum Handgebrauch für Bibelfreunde, Theologen, Juristen, Gemeinde- und Schulvorsteher, Lehrer ꝛc. Suppl.-Bd. zur 1. und 2. Abthl. Ausg. a. Für Inhaber der 2. Aufl. der 1. Abthl. gr. 8. (VIII, 158 S.) Leipzig 886, (L. F. Koehler.) ** 3 —

—— dass. — Ausg. b. Für die übrigen Besitzer der Real-Encyclopädie. gr. 8. (VIII, 158 S. und 1. Abthl. 2. Aufl. 138 S.) (Ebendas.) 886. ** 4 —
1. und 2. Abthl. (Ebendas.) 1866—81. ** ℳ 39.75.

Hamburger, Max, Untersuchungen über die Zeitdauer des Stosses elastischer cylindrischer Stäbe. Inaugural-Dissertation. gr. 8. (27 S. mit 1 Stnt.) Breslau 885, (Köhler.) * 1 —

Hamel, Rich., aus Nacht und Licht. Gedichte. 8. (XI, 206 S.) Görlitz 885, Dünnhaupt. geb. 3 50

— dass. — 2. Aufl. 8. (XI, 206 S.) Görlitz 886. Leipzig, Foerster's Verlag. * 2 —
geb. * 2 50
geb. mit Goldschn. *

Hamelmann, Friedr., die Fahrkunst. Gründl. Unterweisung für Equipagenbesitzer und Kutscher über rationelle Behandlung und Dressur des Wagen-Pferdes, Anspannung und Fahren. 3. Aufl. 8. (XII, 251 S. mit 21 in den Text gedr. Abbild.) Leipzig 885, J. J. Weber. *ℳ 3.—; geb. * 4 50

Hameln und Bad Pyrmont, Wegweiser mit 2 Plänen. 2. Aufl. 12. (16 S.) Hameln 887, Fuendeling. — 50

Hamerling, Rob., Ahasver in Rom. Eine Dichtung in sechs Gesängen. 14. neu durchges. Aufl. gr. 8. (280 S. mit dem Portr. des Dichters in Radirung.) Hamburg 885, Verlagsanstalt und Druckerei, A.-G. * 6 —

— dass. — gr. 4. (241 S. mit Illustr. von E. A. Fischer-Cörlin.) Ebendas. 886. geb. mit Goldschn. * * 50 —

— Amor und Psyche. Eine Dichtung in sechs Gesängen. 8. (133 S. mit 1 Orig.-Titelzeichnung von E. A. Fischer-Cörlin.) Ebendas. 886. * 3 —

— dass. — Illustrirt von Paul Thumann. 5. und 6. Aufl. gr. 4. (142 S. mit eingedr. Holzschn. und 9 Lichtdr.-Taf.) Leipzig 885,87, Titze. geb. mit Goldschn. * 20 —

— Blätter im Winde. Neuere Gedichte. 1. und 2. Aufl. 8. (XI, 204 S.) Hamburg 887,88, [J. F. Richter.] Verlagsanstalt und Druckerei, A.-G. * 5 —
geb. mit Goldschn. * 6 50

— das Blumenjahr in Bild und Lied. Eine Blüthenlese unserer deutschen Lyrik. 4. durchges. Aufl. gr. 8. (VII, VIII, 247 S. mit 12 Chromolithogr. und 12 Dichter-Portr.) [Frankfurt a. O. 887, Waldmann's Verlag.] Leipzig, Baldamus. geb. mit Goldschn. * 9 —

— dass. — 5. und 6. Aufl. gr. 8. (XV, 247 S. mit 12 Chromolithogr. und 12 Lichtdr.-Portr.) Leipzig 888, Baldamus. geb. mit Goldschn. * 9 —

— dass. — Pracht-Ausg. 2. Aufl. 4. (X, 192 S. mit 12 Aquarellen von Johanna Brehmer.) Ebendas. 885. geb. mit Goldschn. * 30 —

— Homunculus. Modernes Epos in zehn Gesängen. 1.—3. Aufl. 8. (III, 320 S.) Hamburg 888, [J. F. Richter.] Verlagsanstalt und Druckerei, A.-G. * 4 —
geb. * 5 —

— Sinnen und Minnen. Ein Jugendleben in Liedern. 7. verb. Aufl. 8. (XIII, 352 S.) Ebendas. 886. * 5 —

— die sieben Todsünden. Ein Gedicht. 6. neu durchges. Aufl. 8. (VII, 147 S.) Ebendas. 887. * 3 —
geb. * 4 —

Hamilton, Herbert Bruce, on the portrayal of the life and character of Lord Byron in the novel by B. Disraeli entitled „Venetia". Inaugural-Essay. gr. 8. (66 S.) Leipzig 885, (Fock.) * 1 20

Hamm, Wilh., Ordnung und Schönheit am häuslichen Herd. Haushaltungskunst und Gesundheitspflege für deutsche Frauen. 2. Aufl. der Chemischen Bilder aus dem tägl. Leben. 3. (Titel-) Ausg. 8. (XIV, 242 S.) Jena (873)887, Costenoble. * 2 —
geb. * 2 80

— das Weinbuch. Der Wein, sein Werden und Wesen; Statistik und Charakteristik sämtl. Weine der Welt; Behandlung der Weine im Keller. 3. bedeutend verm. Aufl., bearb. von Herm. v. Babo. gr. 8. (XVI, 620 S. mit 36 in den Text gedr. Abbild.) Leipzig 886, J. J. Weber. geb. * 12 —

Hamma, Frz., katholisches Gesangbüchlein für Kinder. Sammlung kathol. Kirchenlieder, ein- und zweistimmig für Schule, Kirche und Haus bearb. und hrsg. 2. Aufl. 8. (78 S.) Metz 886, Gebr. Even. * * — 60

— Liedersammlung zum Gebrauche bei dem systematisch-methodischen Gesangunterricht. Für Volksschulen und höhere Lehranstalten in 3 Abtign. hrsg. 3. Abtl. 3. Aufl. 8. (S. 65—103.) Stuttgart 887, Metzler'sche Buchh., Verlag. * — 24
1. und 2. Abtl. Ebendas. 1880,84. * 20 Pf.

Hamma, Frz., Liedersammlung für Volksschulen. 3 Hefte. 8. Metz, Gebr. Even. * — 76

Inhalt:
Heft 1. Unterstufe. Das systematische Gehörübungen. 4. Aufl. (24 S.) 885. * 20 Pf.
„ 2. Mittelstufe. Das systematische Notenübungen. 5. und 6. Aufl. (26 S.) 885,87. * 20 Pf.
„ 3. Oberstufe. 4. und 5. Aufl. (23 S.) 885,87. * 20 Pf.

Hammann, O., die deutschen Standesherren und ihre Sonderrechte. gr. 8. (138 S.) Donaueschingen 888, (Mory.) * 2 —

Hammer, B., s. Reden zur Gedächtnisfeier der Schlacht bei Näfels.

Hammer, E., de computandis etc., s. Bohnenberger, J. G. F.

— Lehrbuch der ebenen und sphärischen Trigonometrie. Mit Anwendungen auf prakt. Geometrie und sphär. Astronomie und zahlreichen Übungsbeispielen. Zum Gebrauch in höheren Lehranstalten und beim Selbstunterricht bearb. gr. 8. (X, 312 S.) Stuttgart 885, Metzler'sche Buchh., Verlag. * 3 20

— über den Verlauf der Isogonen im mittleren Württemberg. gr. 8. (VII, 58 S. mit 6 Fig. im Text, 1 Karte und 3 Taf.) Ebendas. 886. * 2 80

Hammer, E. F., Handfibel für den Schreibleseunterricht und die Rechtschreibung, auch zum Gebrauch nach der gewöhnlichen Lautir- und Buchstabir-Methode. 50.—53. mit den fünf Hauptstücken des Lutherischen Katechismus versehene Aufl. 8. (88 S.) Königsberg 881—86, Bon's Verlag. * — 25

— und R. Kuhn, Lesebuch für die drei ersten Schuljahre nach den Grundsätzen der Schreibleselemethode bearb. Unter Berücksicht. der vom Königl. Preuß. Cultusministerium angeordneten Orthographie neu bearb. von Kalleß. 1. Tl. (Fibel.) 53. Aufl. [Der neuen Ausg. 4. Aufl.] gr. 8. (VIII, 64 S.) Ebendas. 885. * 25 Pf.; geb. * — 40
2. Tl. (Lesebuch.) 52. Aufl. Ebendas. 1884. * 25 Pf.

Hammer, Ed., zur Beseitigung des Agios. Die Grundbegriffe des Geld- und Währungs-Wesens. gr. 8. (47 S.) Leipzig 888, Duncker und Humblot. * 2 —

Hammer, F., Blütenzweige. Christl. und sinnige Gedichte aus alter und neuer Zeit gesammelt. 3. Aufl. 8. (308 S.) Reutlingen 885, Kocher. geb. mit Goldschn. * 3 —

Hammer, Jul., Leben und Heimat in Gott. Eine Sammlung Lieder zu frommer Erbauung und sittlicher Veredlung. Mit Illustr. von Carl Gehrts u. A. 10. Aufl. (VII, 708 S. mit 17 Illustr.) 886; 11. Aufl. 8. (VIII, 708 S. mit Stahlst. und 13 Illustr.) Leipzig 888, Amelang's Verlag. geb. mit Goldschn. ℳ 6.—; in Leder 9 —

— Schau um dich und schau in dich. Dichtungen. 30. und 31. Aufl. 16. (XIII, 174 S.) Leipzig 885,88, Brockhaus. geb. mit Goldschn. * 2 —

— zu allen guten Stunden. Dichtungen. 5. Aufl. 16. (VIII, 196 S.) Ebendas. 886. geb. mit Goldschn. * 3 —

Hammer, O., die Lehre vom Schadenersatze nach dem Sachsenspiegel und den verwandten Rechtsquellen, s. Untersuchungen zur deutschen Staats- und Rechtsgeschichte.

Hammer, Phpp., der christliche Vater in seinem Berufe. 2. Aufl. 8. (239 S.) Paderborn 885, Bonifacius-Druckerei. 1 —

Hammer, Thdr., evangelisches Schul-Gesangbuch, unter Mitwirkung von Wilh. Schulz bearb. und hrsg. 8. (76 S.) Königsberg 887, Gräfe und Unzer. geb. * * — 55

Hammerle, Ambr., Predigt, gehalten am Feste des heil. Gebhard auf dem Gebhardsberge bei Bregenz am 27. Aug. 1887. 12. (16 S.) Bregenz 887, Teutsch. — 20

Hammerstein, A. Frhr. v., der tropische Landbau. Anleitung zur Plantagenwirthschaft und zum Anbau der einzelnen trop.

Kulturgewächse mit besond. Rücksicht auf die deutschen Kolonieen. gr. 8. (VIII, 71 S. mit 32 in den Text gedr. Abbild.) Berlin 886, Parey. cart. * 2 —

Hammerstein, L. v., Betrachtungen für alle Tage des Kirchenjahres, mit besond. Rücksicht auf religiöse Genossenschaften. 1. Bd.: Vom 1. Adventssonntag bis zum Dreifaltigkeitssonntag. gr. 8. (XX, 846 S. mit 1 Karte von Palästina zur Zeit Christi.) Freiburg i. Br. 888, Herder'sche Verlagsh. * 4 50

—— de ecclesia et statu juridico consideratio. Praemittitur epistola encyclica „Immortale Dei" sanctissimi domini nostri Leonis Papae XIII. de civitatum constitutione christiana, d. d. 1. Novembris 1885. gr. 8. (XI, 239 S.) Trier 886, Paulinus-Druckerei. * 3 20

—— Edgar oder vom Atheismus zur vollen Wahrheit. 1.—8. Aufl. (VIII, 256 S.) 1886,87; 4. Aufl. [Mit Anhang I und II.] gr. 8. (VIII, 276 S.) Ebendas. 888. * 3 —

—— die Gegner „Edgars" und ihre Leistungen. 1. und 2. unveränd. Aufl. gr. 8. (72 S.) Ebendas. 887. * — 80

—— Meister Breckmann, wie er wieder zum Glauben kam und aufhörte Socialdemokrat zu sein. 1. und 2. Aufl. 8. (IV, 115 S.) Ebendas. 888. * 1 —

Hammerstein, [Wilh.] Baron v., die Fürsorge für die Lehrlinge, s. Flugschriften für Innere Mission.

—— s. Antrag Hammerstein. — Benecke, Heinr., die evangelische Hierarchie. — Schmidt, Herm., der Antrag von Hammerstein und das Manifest des Protestantenvereins.

Hammon, Geo., Einiges aus dem Tagebuche eines Feldgeistlichen im Kriege 1870/71. 12. (175 S.) Kempten 887, Dannheimer. *ℳ 1 80.; geb. * 2 40

Hampe, Vict., Blüten und Perlen englischer Dichtung. Eine Anthologie eigener und fremder Übersetzungen aus dem Engl. 8. (VIII, 137 S.) Holzminden 887, Müller.

geb. mit Goldschn. * 3 —

Hampel, Jos., Alterthümer der Bronzezeit in Ungarn. gr. 8. (16 S. und 127 Taf. mit 1300 Abbild. und 127 S. Erklärungen.) Budapest 887, Kilián's Universitäts-Buchh. * 8 —

—— das mittelalterliche Drahtemail. Ein Abschnitt ungar. Kunstgeschichte. Lex.-8. (45 S. mit 23 eingedr. Taf. Abbild.) Ebendas. 888. * 2 —

—— der Goldfund von Nagy-Szent-Miklós, sogenannter „Schatz des Attila". Beitrag zur Kunstgeschichte der Völkerwanderungsepoche. Lex.-8. (190 S.) Ebendas. 885. * 6 —

Hampel, W., Handbuch der Frucht- und Gemüse-Treiberei. Vollständ. Anleitung, um Ananas, Erdbeeren, Wein, Pfirsiche, Aprikosen ꝛc., sowie alle besseren Gemüse zu jeder Jahreszeit mit gutem Erfolg zu treiben. Aus der Praxis für die Praxis bearb. gr. 8. (IX, 252 S. mit 82 Text-Abbild. nach Zeichnungen des Verf.) Berlin 885, Parey. geb. * 7 —

—— die moderne Teppichgärtnerei. 120 Entwürfe mit Angabe der Bepflanzung. 2. umgearb. und verm. Aufl. hoch 4. (VIII, 96 S. mit eingedr., zum Theil color. Fig.) Ebendas. 885. geb. * 6 —

—— dass. — 134 Entwürfe mit Angabe der Bepflanzung. 3. umgearb. und verm. Aufl. hoch 4. (133 S.) Ebendas. 887. geb. * 6 —

Hampke, C., das Ausgabebudget der Privatwirthschaften, s. Sammlung nationalökonomischer und statistischer Abhandlungen.

Han's, Balthasar, Ansreden der Armbrust- und Büchsenschützen. Aus einer Handschrift des 16. Jahrh. hrsg. von Karl Wassmannsdorff. gr. 8. (XXXIV, 27 S.) Heidelberg 887, K. Groos. * 1 20

Hanaček, W., Aufgaben über ebenflächige Körper; deren Darstellung, ebene und gegenseitige Schnitte. gr. 8. (19 S.) Wien 885. Znaim, Fournier und Haberler. * — 50

—— der Turnverein in Znaim 1862—1887. Festschrift zum jähr. Gründungs-Feste. gr. 8. (31 S.) (Ebendas.) 887. * — 50

Hanau, Arth., eiterige Entzündung der Speicheldrüsen, —— ein Fall von eiteriger Prostatitis bei Pyämie als Beitrag zur Lehre von den Ausscheidungskrankheiten, } s. Beiträge zur pathologischen Anatomie und zur allgemeinen Pathologie.

Hanausek, Ed., kurze Darlegung der wichtigsten anatomischen, physikalischen und chemischen Verhältnisse der Pflanzenkörper mit besond. Berücksicht. auf deren Anwendung in der Waarenkunde und Technologie. 3. unveränd. Aufl. gr. 8. (VIII, 72 S. mit in den Text gedr. Fig. und 10 Taf.) Wien 888, Hölder. * 2 —

Hanausek, Gust., die Haftung des Verkäufers für die Beschaffenheit der Waare nach römischem und gemeinem Recht mit besond. Berücksicht. des Handelsrechts. 2. Abthl. 2. Hälfte. [Schluss.] gr. 8. (IX, S. 169—415.) Berlin 887, Besser'sche Buchh. (W. Hertz.) * 5 40

1. Abthl. und 2. Abthl. 1. Hälfte. Ebendas. 1883,84. *ℳ 9.60.

Hanausek, T. F., Lehrbuch der Materialienkunde, s. Braun, H.

Hanbury, N., das System der wissenschaftlichen Zuschneidekunst. 8. (IV, 52 S. mit 2 Schnittmustertaf.) Berlin 885, (R. Kühn.) 15 —

Nicht mehr im Handel.

Hancke, kurzer Abriß der Geschichte des 3. Magdeburgischen Infanterie-Regiments Nr. 66. Auf Veranlassung des Regiments zusammengestellt. gr. 8. (16 S. mit 2 Taf.) Magdeburg 885, (Wennhacke und Zincke.) — 80

Hancke, Ernst, Regentschaft und Stellvertretung des Landesherrn nach deutschem Staatsrechte. Inaugural-Dissertation. gr. 8. (X, 70 S.) Breslau 887, Kohn und Hancke. * 1 —

Hancke, O., des Königs Retter, —— Friedrich Werner, } s. Geschichts- und Unterhaltungs-Bibliothek, vaterländische.

Hancock, Charles, England und die Maori. Mit 1 Holzschn.-Bildnisse der 3 nach London gekommenen Häuptlinge: König Tawhiao, Wiremu Te Wheoro und Patara Te Tuhi. [Berm. Sonderabdr. aus der „Deutschen Kolonial-Zeitung".] gr. 8. (12 S.) Berlin 885, Puttkammer und Mühlbrecht. * — 10

Hand in Hand! Wochenschrift zur Unterhaltung und Belehrung. Redact.: Aug. Butscher. 1. und 2. Jahrg. Oktbr. 1886—Septbr. 1888. à Jahrg. 52 Nrn. (à Nr. 1½ Bog.) gr. 4. Stuttgart, (Brettinger.) à Jahrg. * 5 —

—— dass. — Bundesblatt für Nord und Süd. 3. Jahrg. Oktbr. 1888—Septbr. 1889. 52 Nrn. (à Nr. 1½ Bog.) gr. 4. Eßlingen, (Langguth.) * 5 —

Handatlas, grosser, der Naturgeschichte aller drei Reiche. In 120 Fol.-Taf., nach einer neuen patentirten Methode in Farben ausgeführt von S. Czeiger, Wien. Hrsg. unter Mitwirkung hervorragender Künstler und Fachgelehrter von Gust. v. Hayek. 2. Aufl. (In 30 Lfgn.) Fol. (120 Taf. mit 84 S. Text.) Wien 885,88, Perles. à Lfg. *ℳ 1.—. * 30 —

geb. * 35 —

Handbibliothek, germanistische, begründet von Jul. Zacher. 7. Bd. 1. Hälfte: Die Lieder der Edda, hrsg. von B. Sijmons. 1. Bd.: Text. 1. Hälfte: Götterlieder. gr. 8. (XVI, 222 S.) Halle 888, Buchh. des Waisenhauses. * 5 —

1.—6. Bd. Ebendas. 1873—84. *ℳ 54.75.

—— badischer Gesetze. In Verbindung mit Gelehrten und Männern der Praxis hrsg. von H. Rosin. 1.—3. Bd. 12. Freiburg i. Br., Mohr. cart. ** 7 50

Inhalt:

Bd. 1. Rosin, H., badische Verfassungsgesetze, mit Einleitung, Anmerkungen und Register hrsg. (VIII, 346 S.) 885. *ℳ 3.—.

„ 2. Philippovich v. Philippsberg, E., Gesetze über die directen Steuern, mit Einleitung, Anmerkungen und Register hrsg. (XII, 70, 259 S.) 886. *ℳ 3.—.

„ 3. Hehachel, W., Gesetze über Erwerb und Besitzung des Grundeigenthums, mit Einleitung, Anmerkungen und Register hrsg. (XII, 388 S.) 888. **ℳ 4.50.

Handbibliothek der gesamten Handelswissenschaften in 12 Bdn. Bearb. von Eug. Merkel, W. Röhrich, F. H. Schlüssing ꝛc. 2.—12. Bd. 8. Stuttgart, Brettinge. geb. à Bd. *ℳ 1.50. * 16 50

Inhalt:

Bd. 2. Spöhrer, C., die kaufmännische Arithmetik in ihrem ganzen Umfange. Lehr- und Nachschlagebuch für Kaufleute und Industrielle, zum Selbstunterricht und zum Gebrauche an Handels- und Gewerbeschulen. 2. Bd.: Das höhere kaufmännische Rechnen. (VI, 202 S.) 886.
" 3. Schlüssing's, F. H., Handelsgeographie, Kultur- und Industriegeschichte. 3. verm. und verb. Aufl. (XV, 250 S.) 887.
" 4. —— Handbuch der Münz-, Mass- und Gewichtskunde. (IV, 240 S.) 885.
" 5. Scubitz, Friedr., methodische Anleitung zum Selbstunterricht in der doppelten Buchführung. (XVIII, 243 S. mit 1 Tab.) 885.
" 6. Spöhrer, C., die deutsche Handelskorrespondenz einschließlich der Formularlehre und mit einem Anhang: „Die einfache Buchführung", bearb. für das Privatstudium des Kaufmanns, Industriellen und Gewerbetreibenden und zur Benützung für den Unterricht an Handels-, Gewerbe- und Fortbildungsschulen. (VIII, 283 S.) 1885; 2. Aufl. (VIII, 295 S.) 888.
" 7. Merkel, Eug., das Handelsrecht, als Leitfaden für den Kaufmann, Fabrikanten, Gewerbetreibenden und Industriellen bearb. (XIV, 183 S.) 885.
" 8. Wagner, Gust., das deutsche Wechselrecht in Verbindung mit den abweichenden Bestimmungen der ausländischen Wechselgesetze, des Wechselprozeß-Verfahrens und des neuen Konkursrechtes. Lehr- und Nachschlagebuch für Kaufleute, Bankiers und Industrielle, zum Selbstunterricht und zum Gebrauche an Handels- und Gewerbeschulen. (X, 202 S.) 885.
" 9. Merkel, Eug., Handelskunde, Bank- und Börsenwesen, als Lehr- und Nachschlagebuch für den Bankier, Kaufmann, Fabrikanten, Gewerbetreibenden und Privatmann, mit besond. Berücksicht. der Deutschen Reichsbank und des Börsensteuergesetzes vom 29. Mai 1885, mit einem Anhang: Die Ausführungsbestimmungen ꝛc. zum Börsensteuergesetze, bearb. (XVI, 240 S.) 886.
" 10. Schroeder, Ed. Aug., die Volkswirtschaftslehre. Als Grundlage nationalökonomischer Vorlesungen und Lehrbuch für Fachschulen, sowie für den Selbstunterricht. (XII, 247 S.) 885.
" 11. Röhrich, Wilh., allgemeines Kontor-Wörterbuch. Die kaufmännische Terminologie: Kurze Erklärungen der im Handel vorkommenden Wörter und Fachausdrücke in deutscher, französischer und englischer Sprache enthaltend. (VI, 207 S.) 886.
" 12. Schlüssing, F. H., Handbuch der allgemeinen Warenkunde. Zum Selbststudium und für den Kontorgebrauch bearb. (V, 232 S.) 885.
1. Bd. Ebendas. 1884. geb. *ℳ 1.50.

—— pädagogische. Eine Auswahl wicht. pädagog. Schriften aus alter und neuer Zeit. Hrsg. von Wilh. Bartholomäus. 1. Bd.: Christ. Gotth. Salzmann's Ameisenbüchlein oder Anweisung zu einer vernünft. Erziehung der Erzieher. Mit einer kurzen Lebensbeschreibung Salzmann's, einer Einleitung und Anmerkungen für Lehrer und Eltern hrsg. von Wilh. Bartholomäus. gr. 8. (116 S.) Bielefeld 888, Helmich. * 2 —
geb. * 2 50

—— philologische. 1.—159. Lfg. gr. 8. Berlin 881—87, Weidmann'sche Buchh. à Lfg. *ℳ 1.—. * 159 —

Inhalt:

Lfg. 1—10. 34—38. 81—86. 90. 91. } Mommsen, Thdr., römische Geschichte. 7. Aufl. 1.—3. Bd. (X, 942; VIII, 463; IV, 706 S.) *ℳ 23.—.
" 138—146. —— dass. — 5. Bd. (VIII, 559 S. mit 8 Karten.) *ℳ 9.—. (4. Bd. noch nicht erschienen.)
" 11—16. 24—33. 39—49. } Curtius, Ernst, griechische Geschichte. 5. Aufl. 3 Bde. (VII, 687; III, 883; IV, 816, 119 S. mit 1 lith. und color. Karte von J. Kaupert.) *ℳ 29.—.
" 19—23. 95—98. 102. } Preller, L., römische Mythologie. 3. Aufl. von H. Jordan. 2 Bde. (XII, 455; XI, 490 S.) *ℳ 10.—.
" 50—58. 65—72. 75—80. } Lange, L., römische Alterthümer. 3 Bde. [1. und 2. Bd. 3. Aufl. (XII, 964 S.); 3. Bd. 2. Aufl. (XII, 624 S.)] *ℳ 23.—.
" 59—64. Jordan, H., Topographie der Stadt Rom im Alterthum. 1. Bd. 1. Abthl. (X, 551 S. mit 2 Taf.) *ℳ 6.—.
" 73. 74. 101. 102. } —— dass. — 1. Bd. 2. Abthl. (VII, 478 S. mit 119. 126. 129. 148. } 5 Taf. und 1 Plan.) *ℳ 8.—.
" 87—89. 92—94. 99. 100. } Hultsch, Fr., griechische und römische Metrologie. Zweite Bearbeitung. (XIV, 745 S.) *ℳ 8.—.
" 104—118. Bergk, Th., griechische Literaturgeschichte. Aus dem Nachlass hrsg. von Gust. Hinrichs. 1. und 2. Bd. (VI, 1024; XI, 544 S.) *ℳ 15.—.
" 130—136. —— dass. — 3. Bd. (XII, 630 S.) *ℳ 7.—.
" 152—159. —— dass. — 4. Bd. (XII, 580 S.) *ℳ 8.—.

Handbibliothek, philologische, etc.
Lfg. 130—137. Nissen, H., italische Landeskunde. 1. Bd. (VIII, 586 S.) *ℳ 8.—.
" 139. 147. 149—151. } Preller, L., griechische Mythologie. 1. Bd: 4. Aufl. 1. Abthl. (S. 1—368.) *ℳ 5.—.

—— des öffentlichen Rechts. Hrsg. von A. v. Kirchenheim. 1.—3. Bd. 8. Stuttgart, Enke. * 25 —
geb. * 28 —

Inhalt:

Bd. 1. Kirchenheim, Arth. v., Lehrbuch des deutschen Staatsrechts. (XVI, 440 S.) 887. *ℳ 8.—; geb. *ℳ 9.—.
" 2. Stengel, Karl Frhr. v., Lehrbuch des deutschen Verwaltungsrechts. (XVI, 439 S.) 886. *ℳ 8.—; geb. *ℳ 9.—.
" 3. Zorn, Philipp., Lehrbuch des Kirchenrechts. (XVII, 534 S.) 888. *ℳ 9.—; geb. *ℳ 10.—.

Handbuch für das preußische Haus der Abgeordneten. Nachtrag Januar 1882. 12. (III, 57 S.) Berlin 882, (Mäser.) * — 50
—— dass. — Nachtrag Novbr. 1883. 12. (III, 50 S.) (Ebendas.) 883. * — 50
—— dass. — Nachtrag Januar 1885. 12. (III, 72 S.) (Ebendas.) 885. * — 50
—— dass. — Ausg. Januar 1886. 12. (III, 312 S.) (Ebendas.) 886. * 4 —
—— dass. — Nachtrag Januar 1887. 12. (48 S.) (Ebendas.) 887. * — 50
—— dass. — Nachtrag Januar 1888. 12. (... S.) (Ebendas.) 888. * — 50
Vergriffen.

—— des Aichungswesens. Hrsg. von der kaiserl. Normal-Aichungs-Kommission. 8. (XI, 130 S.) Berlin 888, Springer. cart. * 2 —

—— der Aktiengesellschaften und Geldinstitute der Schweiz. Hrsg. von der Allgemeinen Creditbank in Basel. Abgeschlossen per 11. Novbr. 1885. gr. 8. (XX, 414 S.) Zürich 886, Orell, Füssli und Comp., Verlag. * 12 —
geb. * 15 —

—— der klassischen Altertumswissenschaft in systematischer Darstellung und mit besond. Rücksicht auf Geschichte und Methodik der einzelnen Disziplinen. Hrsg. von Iwan Müller. (In ca. 20 Halbbdn.) 1.—13. Halbbd. oder 1.—8. Bd., 4. Bd. in 2 Hälften, 5. Bd. 1. Abthl. und 7. Bd. gr. 8. [Nördlingen.] München, Beck'sche Verlagsb. 1.—5., 7.—13. Halbbd. à *ℳ 5.50.; 6. Halbbd. *ℳ 7.—. * 74 —
geb. * 87 20

Inhalt:

Bd. 1. Urlichs, Blass, Hinrichs, Unger und Nissen, einleitende und Hilfs-Disziplinen. A. Grundlegung und Geschichte der Philologie. B. Hermeneutik und Kritik. C. Palāographie. D. Epigraphik. E. Chronologie. F. Metrologie. (XX, 712 S. nebst 6 palāograph. Taf. und 1 Tab. der griech. Alphabete.) 887. *ℳ 12.—; geb. *ℳ 14.—.
" 2. Griechische und lateinische Sprachwissenschaft: Brugmann, griechische Grammatik. — Stolz und Schmalz, lateinische Grammatik. — Autenrieth und Heerdegen, griechische und lateinische Lexikographie. — Volkmann, Rhetorik. — Gleditsch, Metrik. (XX, 634 S.) 885. *ℳ 11.—; geb. *ℳ 13.—.
1. Aufl. vergriffen; 2. Aufl. 1889 im Erscheinen.
" 3. Hommel, Lolling, Pöhlmann, Jung, Nissen und Otto Richter, Geographie und politische Geschichte des klassischen Altertums. (XI, 923 S. mit 6 Plänen.) 888. *ℳ 16.50.; geb. *ℳ 18.50.
" 4. 1. Hälfte: Busolt, Adolf Bauer und Iwan Müller, die griechischen Staats-, Kriegs- und Privataltertümer. (XI, S. 1—480 c.) 887. *ℳ 9.50.; geb. *ℳ 11.50. — 2. Hälfte: Schiller und Voigt, die römischen Staats-, Kriegs- und Privataltertümer. (XI, S. 481—931.) 887. *ℳ 7.50.; geb. *ℳ 9.—.
" 5. 1. Abthl.: Günther und Windelband, Geschichte der Naturwissenschaften und der Philosophie im klassischen Altertum. (VII, 337 S.) 888. *ℳ 5.50.; geb. *ℳ 7.20.
" 7. Christ, Wilhelm, Geschichte der griechischen Litteratur. (663 S. mit 8 Taf.) 888. *ℳ 12.—.; geb. *ℳ 14.—.

—— der Architektur. Unter Mitwirkung von Fachgenossen hrsg. von Jos. Durm, Herm. Ende, Ed. Schmitt und Heinr. Wagner. 2. Thl.: Die Baustile. Historische und techn.

Entwickelung. 2. Bd., und 3. Bd. 2 Hälften. Lex.-8. Darmstadt, Diehl's Verlag. * 43 60

Inhalt:

Bd. 2. Durm, Jos., die Baukunst der Etrusker. Die Baukunst der Römer. (VIII, 368 S. mit 237 in den Text eingedr. Abbild., sowie 2 Farbendr.-Taf.) 885. *ℳ 20.—.

„ 3. 1. Hälfte: Essenwein, Aug., die Ausgänge der classischen Baukunst. [Christlicher Kirchenbau.] Die Fortsetzung der classischen Baukunst im oströmischen Reiche. [Byzantinische Baukunst.] (VIII, 164 S. mit 226 in den Text eingedr. Abbild., so wie 22 in den Text eingehefteten Taf.) 886. *ℳ 12.60. — 2. Hälfte: Franz-Pascha, Jul., die Baukunst des Islam. (VI, 150 S. mit 216 in den Text eingedr. Abbild., sowie 4 in den Text eingehefteten Taf., darunter 3 in Farbendr.) 887. *ℳ 11.—.

Handbuch der Architektur. 3. Thl.: Die Hochbau-Constructionen. 1. Bd.: Constructions-Elemente in Stein, Holz und Eisen. Von Barkhausen, Heinzerling und Marx. — Fundamente. Von Schmitt. Lex.-8. (X, 338 S. mit 747 in den Text eingedr. Abbild. und 1 Taf.) Ebendas. 886. * 15 —

—— dass. — 4. Thl.: Entwerfen, Anlage und Einrichtung der Gebäude. 4., 6. und 7. Halbbd. Lex.-8. Ebendas. * 85 —

Inhalt:

Halbbd. 4. Wagner, Heinr., Gebäude für Erholungs-, Beherbergungs- und Vereinszwecke, Schank- und Speise-Locale; Kaffeehäuser und Restaurants. — Schmitt, Ed., Volksküchen und Speiseanstalten für Arbeiter, Volks-Kaffeehäuser. — Durm, Jos., und Heinr. Wagner, öffentliche Vergnügungs-Locale und Festhallen. — Hude, Herm. v. der, Hotels. — Schmitt, Ed., Gasthöfe niederen Ranges, Schlaf- und Herbergshäuser. — Mylius, Jonas, und Heinr. Wagner, Baulichkeiten für Cur- und Badeorte. — Schmitt, Ed., und Heinr. Wagner, Gebäude für Gesellschaften und Vereine. — Durm, Jos., Jac. Lieblein, Rob. Reinhardt und Heinr. Wagner, Baulichkeiten für den Sport. Panoramen: Orchester-Pavillons; Stadien und Exedren, Pergolen und Veranden; Gartenhäuser, Kioske und Pavillons. (XI, 444 S. mit 482 in den Text eingedr. Abbild., so wie 8 in den Text eingehefteten Taf.) 885. *ℳ 23.—.

„ 6. Gebäude für Erziehung, Wissenschaft und Kunst. 2. Heft: Eggert, Herm., Hochschulen, zugehörige und verwandte wissenschaftliche Institute. Universitäten. — Körner, Carl, technische Hochschulen. — Junk, Carl, und Ed. Schmitt, physikalische und chemische Institute. Mineralogische und geologische, botanische und zoologische Institute. — Tiedemann, Ludw. v., medicinische Lehranstalten der Universitäten. — Schmitt, Ed., elektrotechnische Institute, mechanisch-technische Laboratorien. — Spieker, Paul, Sternwarten und andere Observatorien. (VIII, 567 S. mit 514 in den Text eingedr. Abbild., sowie 5 in den Text eingehefteten Taf.) 888. *ℳ 30.—.

„ 7. Bluntschli, F., Gebäude für Verwaltung, Rechtspflege und Gesetzgebung; Militärbauten, Stadt- und Rathhäuser. — Kortüm, Alb., Gebäude für Ministerien, Botschaften und Gesandtschaften. — Schwechten, Wm., und Heinr. Wagner, Geschäftshäuser für staatl., Provinz-, Kreis- und Ortsbehörden. — Osthoff, Geo., und H. Meyer, Geschäftshäuser für sonstige öffentl. und private Verwaltungen. — Schmitt, Ed., Leichenschauhäuser. — Landauer, Thdr. v., Ed. Schmitt und Heinr. Wagner, Gerichtshäuser, Straf- und Besserungs-Anstalten. — Wagner, Heinr., und Paul Wallot, Parlamentshäuser und Ständehäuser. — Richter, Friedr., Gebäude für militärische Zwecke. (IX, 583 S. mit 361 in den Text eingedr. Abbild., so wie 13 in den Text eingehefteten Taf.) 887. *ℳ 32.—.

—— für schweizerische Artillerie-Offiziere. 2. Aufl. 1., 3., 8. und 9. Kapitel. 8. Aarau, Sauerländer's Verlag. * 4 80

Inhalt:

Kapitel 1. Schenker, Schiesspulver. (VII, 52 S. mit 7 Taf.) 887. * 80 Pf.

„ 3. Tscharner und Gressly, Geschützrohre. (126 S. mit 3 Taf.) 888. *ℳ 1.40.

„ 8. Wirz, G., Pferdekenntniss. (IV, 156 S. mit 7 Stat.) 888. *ℳ 1.60.

„ 9. Orelli, v., Organisation der schweizerischen Armee, im speciellen der schweizerischen Artillerie und der der Nachbarstaaten. (IV, 108 S.) 887. *ℳ 1.—.

—— der Baukunde. Neubearbeitung des deutschen Bauhandbuchs. Eine system. und vollständ. Zusammenstellung der Resultate der Bauwissenschaften mit den zugehör. Hülfswissenschaften. Veranstaltet von den Herausgebern der Deutschen Bauzeitung und des Deutschen Baukalenders. In 3 Abthlgn.) 1. Abthl. 1. Bd.: Hülfswissenschaften zur Baukunde. Unter Mitwirkung von Fachmännern der verschiedenen Einzelgebiete bearb. 1. Bd. gr. 8. (XLVII, 1188 S. mit etwa 1100 Holzschn. im Text und 4 Taf. in Farbendr.) Berlin 885, (Toeche.) * 20 —

geb. * 22 50

Handbuch der Baukunde. [Heft-Ausg.] 4 Hefte. gr. 8. (Ebendas.) 887. * 22 —

geb. * 26 —

Inhalt:

Heft 1. Krüger, Posern und Hilse, Baupolizei und Baurecht (Baupolizei-Recht). (XII, S. 1—374 mit 26 Illustr. im Text.) *ℳ 7.—; geb. *ℳ 8.—.

„ 2. Frangenheim, J. M., und Posern, Anleitung zur Perspektive. Resultate der reinen Mathematik. (VI, S. 375—496 mit 183 Illustr. im Text.) *ℳ 2.—; geb. *ℳ 3.—.

„ 3. Mehrtens, technische Mechanik fester, flüssiger und luftförmiger Körper. [Mechanik der Wärme.] (IV, S. 497—644 mit 609 Illustr. im Text.) *ℳ 7.—; geb. *ℳ 8.—.

„ 4. Reise und angewandte Physik. [Lehre vom Schall, Licht und Magnetismus; von der Elektrizität und den Grundsätzen der Meteorologie, Wetterprognose.] Die gesammten Lichtpaus-Verfahren. (VI, S. 645—1173 mit 306 Illustr. im Text.) *ℳ 6.—; geb. *ℳ 7.—.

—— dass. — 1. Abthl.: Hülfswissenschaften. 2. Bd. 1. Heft: Eisen und Eisenkonstruktionen in geschichtlicher, hüttentechnischer und technologischer Beziehung. Bearb. von G. Mehrtens. gr. 8. (XX, 398 S. mit etwa 650 Illustr. im Text.) (Ebendas.) 887. *ℳ 9.—; geb. * 10 —

—— dass. — 3. Abthl.: Baukunde des Ingenieurs. 1. Heft: Der Grundbau. Bearb. von L. Brennecke. gr. 8. (IV, 348 S. mit 683 Illustr. im Text.) Ebendas. 887. * 7 —

geb. * 8 —

—— der Bibelerklärung. Hrsg. vom Calwer Verlagsverein. 6. verm. und teilweise umgearb. Aufl. (In 6 Lfgn.) 2 Bde. gr. 8. Calw 885, Vereinsbuchh. à Lfg. *ℳ 1.—. * 6 —

geb. 2 Bde. * 9 —

Inhalt:

Bd. 1. Altes Testament. (IV, 892 S.)

„ 2. Neues Testament. (IV, 540 S. mit 2 chromolithogr. Karten.)

—— der Botanik. Hrsg. von A. Schenk. Unter Mitwirkung von Detmer, Drude, Falkenberg etc. Mit 126 (eingedr.) Holzschn. 3. Bd. 2. Hälfte. gr. 8. Breslau 887, Trewendt. * 18 —

geb. ** 20 40

Inhalt:

I. Zopf, W., die Pilzthiere oder Schleimpilze. (XIX, S. 1—700.)

II. Drude, Oscar, die systematische und geographische Anordnung der Phanerogamen. (S. 703a—703l.)

III. Zimmermann, A., Morphologie und Physiologie der Pflanzenzelle. (S. 701—702.)

1. und 2. Bd. und 3. Bd. 1. Hälfte. Ebendas. 1891—94. *ℳ 50.—; geb. *ℳ 57.20. — Vgl.: Encyklopädie der Naturwissenschaften.

—— praktisches, des rheinischen Civilrechts, enth. zugleich eine Übersicht: Darstellung der Gerichtsverfassung und der allgemeinen Grundsätze des gerichtl. Verfahrens in Civil- und Strafsachen, insbesondere der das Amt der Schiedsmänner, Schöffen und Geschworenen betr. Vorschriften. (10. umgearb. und verm. Aufl. des Rheinpreuß. Hausfreund.) 8. (XVI, 551 S.) Mülheim 887, Bagel. 6 —

—— für Elsaß-Lothringen 1888. [Nach dem Stande vom 10. Juli 1886.] Bearb. im Ministerium für Elsaß-Lothringen. gr. 8. (XXXIII, 328 S.) Straßburg 886, Schmidt's Universitäts-Buchh. ** 4 50

—— dass. — 1888/89. [Nach dem Stande vom 10. Novbr. 1888.] Bearb. im Ministerium für Elsaß-Lothringen. gr. 8. (XXXV, 429 S.) Ebendas. 888. ** 6 —

Für 1887 nicht erschienen.

—— internationales, für die Eisen-Industrie und verwandte Gewerbszweige. Hrsg. von der Redaction der „Eisen-Zeitung", W. Kirchner. 5 Abthlgn. gr. 8. Berlin, 887, (Mitscher und Röstell.) * 40 —

Die 5 Abthlgn. einzeln * 65 —

Inhalt:

Abthl. 1. (Zu Bd. I und II.) 1. Abthl.: Die Eisen-Industrie in der Weltwirthschaft. (24 S.) 4. Abthl.: Das Adressen-Material des Auslandes. (180 S.) *ℳ 15.—.

Handbuch, internationales, für die Eisen-Industrie und verwandte Gewerbszweige etc. ℳ Pf.

Abthl. 2. (1. Bd. 2. Abthl.) Die Eisen- und Maschinen-Industrie Deutschlands nach Bezugsquellen alphabet. geordnet. (III, 136 S.) *ℳ 12.50.
» 3. (1. Bd. 3. Abthl.) Adressen-Material Deutschlands. (XI, 240 S.) *ℳ 12.50.
» 4. (2. Bd. 2. Abthl.) Die Eisen-, Stahl- und Messingwaaren-fabrikanten Deutschlands, alphabet. nach den Waaren-gruppen geordnet. (IV, 251 S.) *ℳ 12.50.
» 5. (2. Bd. 3. Abthl.) Die Eisenwaaren-Handlungen Deutsch-lands, alphabet. nach den Orten geordnet. (III, 175 S.) *ℳ 12.50.

—— kurzgefasstes, exegetisches, zum Alten Testament. 11., 18. und 17. Lfg. gr. 8. Leipzig, Hirzel. * 26 50

Inhalt:

Lfg. 11. Die Genesis. Von der 3. Aufl. an erklärt von Aug. Dillmann. 5. Aufl. (XXII, 472 S.) 886. *ℳ 7.50.
» 18. Die Bücher Numeri, Deuteronomium und Josua, für die 2. Aufl. neu bearb. von Aug. Dillmann. (V, 606 S.) 887. *ℳ 11.—.
» 17. Bertheau, Ernst, die Bücher Esra, Nechemia und Ester. Erklärt. In 2. Aufl. hrsg. von Viet. Rysel. (XXXII, 446 S.) 887. *ℳ 8.—.

—— das Finanzherold 1888—1889. Nachschlagewerk über sämmtl. Actien-Gesellschaften in Frankfurt a. M., der Prov. Hessen-Nassau, dem Grossherzogth. Hessen, Grossherzogth. Baden, Elsass-Lothringen und Luxemburg. [Abgeschlossen am 2. Novbr. 1888.] Hrsg. von der Redact. des „Finanz-herold". 8. (X, 200 S.) Frankfurt a. M. 888, (Detloff.) geb. ** 8 —

—— der Forstwissenschaft, in Verbindung mit A. Bühler, Ritter R. v. Dombrowski, W. Fr. Exner ꝛc. Hrsg. von Tuisko Lorey. 42 Lfgn. oder 2 Bde. Lex.-8. Tübingen 887/88, Laupp'sche Buchh. à Lfg. *ℳ 1.—. * 42 —

Inhalt:

Bd. 1. 1. Abtl.: Weber, die Aufgaben der Forstwissenschaft. Allgemeine Erörterungen über die Ziele und Mittel der forstlichen Produktion. — Lorey, Unterricht, Versuchswesen. — Schwappach, Forstgeschichte. — Hamann, Standortslehre. — Gürtsen, Forst-botanik. — Lorey, Waldbau. (XVI, 630 S.; Register zum Ge-samt-Werk 15 S.)
2. Abtl.: Fürst, Forstschutz. — Förster, Wildbach- und Lawinen-verbauung. — Exner, technische Eigenschaften der Hölzer. — Stöger, Forstproduktenernte, Verwertung, Aufbewahrung. — Schuberg, Transportwesen. — Bühler, die landwirtschaftlichen Nutzungen im Walde. — Schwackhöfer, forstlich-chem. Techno-logie. — Dombrowski, Jagd. — Metzger, Fischerei. (12, 611 S.)
» 2. Behr, Waldwerthrechnung und forstliche Statik. — v. Guttenberg, Holzmesskunde. — Judeich, Forsteinrichtung. — Schwap-pach, Forstverwaltung. — Behr, Forstpolitik. (VIII, 576 S. mit Illustr.)

—— der Frauenkrankheiten. Bearb. v. Bandl, Billroth, Breisky etc. Redig. von Th. Billroth und A. Luecke. 2. gänzl. umgearb. Aufl. 3 Bde. gr. 8. Stuttgart, Enke. * 80 —

Inhalt:

Bd. 1. Chrobak, R., die Untersuchung der weiblichen Genitalien und allgemeine gynäkologische Therapie. — Müller, P., die Sterilität der Ehe. Entwicklungsfehler des Uterus. — Fritsch, H., die Lageveränderungen und Entzündungen des Uterus. (XVIII, 1107 S. mit 346 in den Text gedr. Holzschn.) 886. *ℳ 26.—.
» 2. Gusserow, A., die Neubildung des Uterus. — Olshau-sen, R., die Krankheiten der Ovarien. — Bandl, L., die Krankheiten der Tuben, der Ligamente, des Beckenperito-neum und des Beckenbindegewebes, einschliesslich der Kr-ankheiten der Schwangerschaft. (XVI, 1034 S. mit 119 in den Text gedr. Holzschn.) 885. *ℳ 26.—.
» 3. Billroth, Th., die Krankheiten der weiblichen Brustdrüsen. — Zweifel, die Krankheiten der äusseren weiblichen Geni-talien und die Dammrisse. — Winckel, die Krankheiten der weiblichen Harnröhre und Blase. (632 S. mit 227 in den Text gedr. Holzschn. und 9 Taf. in Farbendr.) 886. *ℳ 26.—.

—— der Geburtshülfe. Bearb. von H. Fehling, H. Fritsch, P. Kehrer etc. Hrsg. von P. Müller. 3 Bde. gr. 8. Eben-das. 888. [1. Bd. (XVI, 646 S. mit 81 in den Text gedr. Abbild.) *ℳ 16.—.; 2. Bd. 1. Hälfte. (S. 1—496 mit 133 in den Text gedr. Abbild.) *ℳ 11.40.; 2. Hälfte. (XXX, S. 497—1010 mit 111 Holzschn. und 1 Chromolithogr.) *ℳ 12.60.; 3. Bd. (XII, 726 S. mit 93 Holzschn.) *ℳ 18.—.] * 58 —

Handbuch des Gefängnisswesens in Einzelbeiträgen von Bär, Ekert, Föhring etc., hrsg. durch Frs. v. Holtzendorff und Eug. v. Jagemann. 2 Bde. gr. 8. (XXII, 511 S. mit 3 Tab. und 39 Plänen und Grundrissen; XV, 548 S. mit 5 Tab.) Ham-burg 888, [J. F. Richter.] Verlagsanstalt und Druckerei.
à Bd. *ℳ 25.—. * 50 —
geb. à Bd. *ℳ 27.50. * 55 —

—— des Grossgrundbesitzes in Bayern. Hrsg. vom General-Comité des landwirthschaftl. Vereins in Bayern. Ergänzungsbd. Lex.-8. (VIII, 352 S.) München 887, (Kaiser.) geb. ** 8 —

Hauptwerk. (Ebendas.) 1878. *ℳ 15.—.

—— des Grundbesitzes im Deutschen Reiche. Mit An-gabe sämmtl. grösseren Güter, ihrer Qualität, ihrer Grösse und Vertheilung der Fläche nach Kulturarten; ihres Hufen-standes; ihrer Besitzer, Pächter, Administratoren etc., der industriellen Anlagen; Post-, Telegraphen- und Eisenbahn-stationen und der zuständ. Amtsgerichtsbezirke. Nach den vorhandenen amtl. und anderen Quellen bearb. von Traug. Mueller. X. Die Grossherzogth. Mecklenburg-Schwerin und Strelitz. gr. 8. (LII, 264 S.) Berlin 888, Nicolai'sche Verlagsh. * 10 —

I—IX. Ebendas. 1863—65. *ℳ 65.—.

—— für die deutsche Handels-Marine auf das J. 1885. Hrsg. im Reichsamt des Innern. gr. 8. (VI, 538 S.) Berlin, G. Reimer. cart. * 5 —

—— dass. — für die J. 1886—1888. Hrsg. im Reichsamt des Innern. gr. 8. (VI, 538; VI, 125, 290, 115; VI, 114, 278, 120 S.) Ebendas. cart. à Jahrg. * 8 —

—— der Prov. Hannover für die J. 1885—86. gr. 8. (XXXVI, 964 S.) Hannover, Klindworth. geb. ** 10 —

Fortsetzung s. Staatshandbuch über die Provinz Hannover.

—— für das k. k. Heer. Nr. 1 und 2. 16. Teschen, Prochaska. à Nr. ** 40 Pf. ** — 80

Inhalt:

Nr. 1. Auszug aus dem Dienst-Reglement für das k. k. Heer. 1. Thl. Nach der 2. Aufl. des Reglements vom J. 1873. (VIII, 220 S.) 886.
» 2. —— dass. — 2. Thl. 2. Aufl. des Reglements vom J. 1874. [Feld-Dienst.] (III, 214 S. mit 5 Taf.) 887.

—— der vergleichenden Histologie und Physiologie der Haussäugethiere. Bearb. von Bonnet, Csokor, Eichbaum etc. Hrsg. von W. Ellenberger. 1. Bd.: Vergleichende Histo-logie der Haussäugethiere. 2. Thl. gr. 8. (XIV, S. 909—765 mit 248 eingedr. Abbild.) Berlin 887, Parey. * 13 —

1. Bd. 1. Thl. Ebendas. 1884. *ℳ 12.—.

—— über den königl. preußischen Hof und Staat für d. J. 1885/86. [Schluß der Redact. 1. Novbr. 1885.] gr. 8. (XXXI, 768 S.) Berlin 885, (R. v. Decker's Verlag. cart. ** 14 —

—— dass. — für d. J. 1886/87. [Schluß der Redact. 1. Novbr. 1886.] gr. 8. (XXXI, 778 S.) (Ebendas.) 886. cart. ** 14 —

—— dass. — für die J. 1887/88 und 1889. Lex.-8. (XXXI, 788; XXXI, 808 S.) (Ebendas.) 887,88. cart. à Jahrg. ** 14 —

—— des allerhöchsten Hofes und des Hofstaates Sr. k. und k. apostolischen Majestät für die J. 1886—1888. Lex.-8. (XVI, 352; XVI, 359; XVI, 361 S.) Wien, Hof- und Staats-druckerei. geb. à Jahrg. * 4 —

—— der Ingenieurwissenschaften in 4 Bdn. 1. Bd.: Vorarbeiten, Erd-, Strassen-, Grund- und Tunnelbau, sowie Konstruktion der Stütz- und Futtermauern. 8. Abtl. Bearb. von E. Mackensen, Gust. Meyer und R. Richard, hrsg. von Ed. Sonne. 2. verm. Aufl. Lex.-8. (XVI, 428, VI S. mit 129 Textfig., 1 Sachregister und 23 lithogr. Taf.) Leipzig 887, Engelmann. * 18 —

Inhalt:

Meyer, G., Erdrutschungen. — Mackensen, E., und R. Richard, Tunnelbau.

Handbuch der Ingenieurwissenschaften. 2. Bd.: Der Brückenbau. 1. Abtl.: Die Brücken im Allgemeinen. Steinerne und hölzerne Brücken, Aquadukt- und Kanalbrücken, Kunstformen des Brückenbaues bearb. von R. Baumeister, F. Heinzerling, G. Mehrtens, Th. Schäffer, Ed. Sonne, hrsg. von Th. Schäffer und Ed. Sonne. 2. verm. Aufl. Lex.-8. (XII, 566 S. mit 225 Holzschn., Sachregister und 28 lithogr. Taf.) Leipzig 886, Engelmann. * 24 —

Inhalt:

Schäffer, Th., und Ed. Sonne, die Brücken im Allgemeinen. — Heinzerling, F., steinerne Brücken. — Mehrtens, G., Ausführung und Unterhaltung der steinernen Brücken. — Heinzerling, F., hölzerne Brücken. — Sonne, Ed., Aquadukt- und Kanalbrücken. — Baumeister, R., die Kunstformen des Brückenbaues.

—— dass. — 2. Bd.: Der Brückenbau. 2. Abtl.: Die eisernen Brücken im Allgemeinen. Eiserne Balkenbrücken. Hrsg. von Th. Schäffer, Baur, Ed. Sonne und Th. Landsberg. 1. Lfg. 2. verm. Aufl. Lex.-8. (224 S. mit 112 Textfig. und 7 Taf.) Ebendas. 889. * 9 —

Inhalt:

Brik, J. R., und Th. Landsberg, die eisernen Brücken im Allgemeinen. — Steiner, Fr., die Brückenbahn. — Steiner, Fr., Theorie der eisernen Balkenbrücken [Anfang].

—— dass. — 2. Bd.: Der Brückenbau. 3. Abtl.: Bewegliche Brücken, bearb. von W. Fränkel, hrsg. von Th. Schäffer und Ed. Sonne. 2. umgearb. und verm. Aufl. Lex.-8. (X, 178 S. mit 133 Textfig., Sachregister und 7 lithogr. Taf.) Ebendas. 888. * 8 —

Inhalt:

Fränkel, W., bewegliche Brücken.

—— dass. — 2. Bd.: Der Brückenbau. 4. Abtl.: Eiserne Bogenbrücken und Hängebrücken, bearb. von J. Melan und Th. Schäffer, hrsg. von Th. Schäffer und Ed. Sonne. 2. umgearb. und verm. Aufl. Lex.-8. (XII, 260 S. mit 134 Textfig., Sachregister und 10 lithogr. Taf.) Ebendas. 888. * 10 —

Inhalt:

Melan, J., Theorie der eisernen Bogenbrücken. — Melan, J., Konstruktion der Hängebrücken. — Schäffer, Th., und J. Melan, Konstruktion der eisernen Bogenbrücken.

—— dass. — 2. Bd.: Der Brückenbau. 5. (Schluss-)Abtl.: Eiserne Brückenpfeiler. Ausführung und Unterhaltung eiserner Brücken, bearb. von F. Heinzerling, W. Hinrichs, hrsg. von Th. Schäffer und Ed. Sonne. 2. verm. Aufl. Lex.-8. (VIII, 266, IV S. mit 141 Holzschn. und 11 lithogr. Taf.) Ebendas. 889. * 10 —

Inhalt:

Heinzerling, F., die eisernen Brückenpfeiler. — Hinrichs, W., Ausführung und Unterhaltung der eisernen Brücken.

—— dass. — 4. Bd. 2. Abtl.: Hilfsanlagen für den Materialtransport und die Errichtung von Hochbauten. Apparate und Maschinen zur Herstellung von Tiefbohrlöchern. Gesteinsbohrmaschinen. Abbohren von Schächten. Schräm- und Schlitzmaschinen, Tunnelbohrmaschinen. Bearb. von R. Pröll, C. Scharowsky, L. v. Willmann, G. Köhler, W. Schulz, Ph. Forchheimer, unter Mitwirkung von L. Franzius hrsg. von F. Lincke. Lex.-8. (XXI, 415, VIII S. mit 183 Holzschn., vollständ. Sachregister und 23 lithogr. Taf.) Ebendas. 885. * 22 —

Inhalt:

Pröll, R., C. Scharowsky und L. v. Willmann, Hilfsanlagen für den Materialtransport und die Errichtung von Hochbauten. — Köhler, G., Apparate und Maschinen zur Herstellung von Tiefbohrlöchern. — Schulz, W., Gesteinsbohrmaschinen. — Schulz, W., Abbohren von Schächten. — Forchheimer, Ph., Schräm- und Schlitzmaschinen. Tunnelbohrmaschinen.

—— dass. — 4. Bd. 3. Abtl. 1.—4. Lfg. Lex.-8. Ebendas. * 15 60

Inhalt:

Lfg. 1. Polak, F., Gewinnung und Bearbeitung von Bausteinen. (VI, 68 S. mit 36 Holzschn. und 4 lithogr. Taf.) 887. *ℳ 3.—.
» 2. Franzius, L., Maschinen und Apparate zum Arbeiten unter Wasser. (VI, 96 S. mit 37 Holzschn. und 4 Taf.) 887. *ℳ 4.—.

Handbuch der Ingenieurwissenschaften etc. ℳ Pf.

Lfg. 3. Willmann, L. v., maschinelle Hilfsmittel für Brückenbauten. (VII, 119 S. mit 37 Holzschn. und 6 Taf.) 887. *ℳ 5.—.
» 4. Sonne, Ed., Mörtelmaschinen. Maschinen für den Bau und die Unterhaltung der Strassen. (VI, 69 S. mit 25 Holzschn. und 3 Taf.) 888. *ℳ 2.60.

—— der Kinderkrankheiten, bearb. von Hennig, v. Vierordt, Henke etc. Hrsg. von C. Gerhardt. [In 6 Bdn.] Nachtrag II: Die psychischen Störungen im Kindes-Alter. Von H. Emminghaus. gr. 8. (VIII, 293 S. mit 12 Holzschn.) Tübingen 887, Laupp'sche Buchh. * 6 —

—— der Kirchen-Statistik für das Königr. Sachsen, s. Jäckyer.

—— der Erzdiöcese Köln. Amtl. Ausg. 15. Aufl. Hrsg. von Johann P. Ferdinand. gr. 8. (XLVIII, 449 S.) Köln 888, Bachem. *ℳ 4.20.; cart. * 4 50

—— von Königsberg für 1886/87, hrsg. von Carl Nürmberger. Eine für weitere Kreise bestimmte Ergänzung des Adreßbuches von Königsberg. gr. 8. (62 S.) Königsberg, C. Nürmberger, Adreßbuch-Verlag. ** 1 25

—— der gesamten Landwirtschaft. In Verbindung mit H. Claſſen, C. Dammann, W. Detmer ꝛc. hrsg. von Thdr. Frhr. v. der Goltz. (In 3 Bdn. oder ca. 12 Lfgn.) 1. und 2. Lfg. Lex.-8. (1. Bd. S. 1—50; 2. Bd. S. 1—48; 3. Bd. S. 1—192 mit eingedr. Abbild.) Tübingen 888, Laupp'sche Buchh. à Lfg. *ℳ 3.—. * 6 —

—— liturgisches, zum Gebrauche für den Seelsorgsclerus der Diöcese Passau. 2. Aufl. 8. (168 S.) Passau 888, Waldbauer's Buchh. *ℳ 1.60.; geb. * 2 —

—— praktisches, der pädagogischen Litteratur. Enth. eine systemat. Uebersicht der neueren pädagog. Litteratur, eine Zusammenstellung von Hilfsmitteln zur Erlernung der fremden Sprachen, sowie von Lehr- und Handbüchern für Handels-Schulen. Ein Hilfsbuch für Lehrer und Erzieher. gr. 8. (77 S.) Leipzig 887, Fock. * — 40

—— der speciellen Methodik. Auf Grundlage der Lehrpläne für die österreich. Volks- und Bürgerschulen hrsg. von Rob. Niedergeſäß. 3 Bde. gr. 8. Wien, Pichler's Wwe. und Sohn. à Bd. *ℳ 7.—. * 21 —
Sep.-Ausg. in 14 Thln. * 24 80

Inhalt:

Thl. 1. Niedergeſäß, Rob., die specielle Methodik des Unterrichts in der Elementarclasse. (108 S.) 883. *ℳ 1.40.
» 2. Gummert, Hans, Methodik des deutschen Sprachunterrichts. (221 S.) 883. *ℳ 2.80.
» 3. Rusch, Gust., Methodik des geographischen Unterrichtes. (189 S.) 884. *ℳ 2.40.
» 4. —— Methodik des Unterrichtes in der Geschichte. (91 S.) 884. *ℳ 1.20.
» 5. Roth, Carl, Methodik des naturgeschichtlichen Unterrichtes. (124 S.) 884. *ℳ 1.60.
» 6. Retoliczka, Eug., Methodik der Naturlehre. (104 S.) 883. *ℳ 1.40.
» 7. Hofer, Jos., Methodik des Rechenunterrichts. (370 S.) 883. *ℳ 3.60.
» 8. Bauer, Ed., und Alex. Tschiebel, Methodik des Unterrichts in der Geometrie und im geometrischen Zeichnen. (91 S.) 884. *ℳ 1.20.
» 9. Granbauer, Jos., die specielle Methodik des Zeichenunterrichtes. 1. und 2. Aufl. (109 S.) 883,85. *ℳ 1.40.
» 10. Ambros, Jos., Methodik des Schreibunterrichtes. (77 S. mit vielen in den Text gedr. Schriftproben.) 888. *ℳ 1.—.
» 11. Diebsch, Jos., Methodik des Gesangunterrichtes. (56 S.) 885. * 80 Pf.
» 12. Rümmel, Mich., Methodik des Turnunterrichtes. (125 S. mit eingedr. Fig.) 884. *ℳ 1.60.
» 13. Brodesch, Louise, Methodik des Unterrichts in den weiblichen Handarbeiten. (142 S. mit 29 Taf. in Carton.) 885. *ℳ 3.—.
» 14. Fischer, Mich., der Schulgarten. (128 S.) 883. *ℳ 1.60.

—— der politischen Oekonomie, in Verbindung mit B. Benecke, J. Conrad, F. H. Geffcken ꝛc. hrsg. von Gust. Schönberg.

2. umgearb. und verm. Aufl. 3 Bde. Lex.-8. Tübingen, Laupp'sche Buchh. *ℳ 54.—.; geb. * 61 20

Inhalt:

Bd. 1. Volkswirthschaftslehre. 1. Tl. (XII, 734 S.) 885. *ℳ 14.—.; geb. *ℳ 16.40.

„ 2. —— dass. — 2. Tl. (XIII, 1007 S.) 886. *ℳ 20.—.; geb. *ℳ 22.40.

„ 3. Verwaltungslehre. (XI, 1015 S.) 883. *ℳ 20.—.; geb. *ℳ 22.40.

Handbuch der Prov. Ostpreußen für 1886/87. Nachweis der innerhalb derselben ihren Sitz habenden Staats-, Reichs- und Selbstverwaltungs-Behörden, deren Mitglieder und Beamten, auf Grund amtl. Mittheilungen, nach ihrer Zuständigkeit geordnet und zusammengestellt von Carl Nürnberger. 1. Thl.: Provinzial-Behörden. 2. Thl.: Regierungsbezirks-, Militärverwaltungs- und Reichsbehörden, Namensregister. gr. 8. (IV, 144 S.) Königsberg, C. Nürnberger, Adreßbuch-Verlag. [**ℳ 4.50.] * 2 —

Nicht weiter erschienen.

—— der speciellen Pathologie und Therapie. Bearb. von H. Auspitz, Babes, Baer, Baeumler, C. Bartels, J. Bauer, Birch-Hirschfeld, H. v. Boeck, R. Boehm, O. Bollinger, H. Curschmann, L. Degen, W. Ebstein etc. Hrsg. von H. v. Ziemssen. 1. Bd. 1. Thl. 2. Abthl. 2. und 3. Heft, 2. Bd. 1.—4. Thl., 3. Bd. 1. Thl., 5. Bd. 1.—3. Thl., 10. Bd., 12. Bd. Anhang und 16. Bd. Lex.-8. Leipzig, F. C. W. Vogel. * 86 80

Inhalt:

Bd. 1. Handbuch der Hygiene und der Gewerbekrankheiten, bearb. von A. Baer, F. Erismann, C. Flügge etc. Hrsg. von M. v. Pettenkofer und H. v. Ziemssen. 1. völlig umgearb. Aufl. 1. Thl.: Individuelle Hygiene. 2. Abthl. 2. Heft: Die Luft. Von Friedr. Renk. (VI, 242 S. mit 27 Abbild.) 886. *ℳ 6.—. 3. Heft: Der Boden. Von J. Soyka. (VI, 251 S. mit 37 Abbild.) 887. *ℳ 8.—.

„ 2. Handbuch der acuten Infectionskrankheiten. 3. völlig umgearb. Aufl. 1. Thl.: Malariainfectionen. Von H. Hertz. — Typhus abdominalis. Pest. Gelbfieber. Von C. v. Liebermeister. (VI, 335 S. mit 6 Abbild.) *ℳ 6.50. — 2. Thl.: Cholera indica and Cholera nostras von M. J. Rossbach. (VIII, 238 S. mit 8 Abbild. im Text.) *ℳ 5.—. — 3. Thl.: Dysenterie. Von O. Heubner. — Meningitis cerebro-spinalis epidemica. Von H. v. Ziemssen. — Influenza-Schweissfriesel. Dengue- oder Dandyfieber. Heufieber. Erysipelas. Von W. Zuelzer. (VI, 312 S. mit 8 Abbild.) *ℳ 6.80. — 4. Thl.: Rückfallfieber. Von M. J. Rossbach. — Fleckfieber, Pocken. Von H. Curschmann. 3. völlig umgearb. Aufl. (VI, 225 S. mit 17 Abbild.) 888. *ℳ 5.—.

„ 3. Lehrbuch der chronischen Infectionskrankheiten. 3. umgearb. Aufl. 1. Thl.: Syphilis, von Ch. Bäumler. (VI, 335 S. mit 5 Abbild.) 886. *ℳ 6.—.

„ 5. Handbuch der Krankheiten der Lunge. 3 Thle. 3. umgearb. Aufl. 1. Thl.: Croupöse Pneumonie, Katarrhalpneumonie, hypostat. Vorgänge in der Lunge. Interstitionelle Pneumonie (Cirrhose und Bronchiektasie) von Th. v. Jürgensen. (VI, 250 S.) *ℳ 5.—. — 2. Thl.: Anämie, Hyperämie, Oedem, Hämorrhagie, Embolie, Atelektase, Atrophie, Hypertrophie, Emphysem, Gangrän, Neubildungen der Lunge, Neubildungen im Mediastinum, thierische und pflanzliche Parasiten der Lunge, von H. Hertz. (VI, 196 S.) *ℳ 4.—. — 3. Thl.: Die Lungenschwindsucht und die akute Miliartuberkulose, von H. Ruehle. (VI, 163 S. mit 4 Abbild.) 887. *ℳ 4.—.

„ 10. Handbuch der Krankheiten der weiblichen Geschlechtsorgane, von Carl Schroeder. 7. umgearb. Aufl. (VIII, 608 S. mit 185 Abbild. im Text.) 886; 8. verb. Aufl. (XII, 606 S. mit 185 Abbild. im Text und Portr. des Verf. in Lichtdr.) 887. *ℳ 10.—.; 9. Aufl., umgearb. und hrsg. von M. Hofmeier. (X, 614 S. mit 185 Abbild.) 889. *ℳ 12.—.

„ 12. Anhang: Die Störungen der Sprache. Versuch einer Pathologie der Sprache, von Adf. Kussmaul. 2. Aufl. (X, 300 S.) 885. *ℳ 6.—.

„ 16. Klinische Psychiatrie. Specielle Pathologie und Therapie der Geisteskrankheiten, von Heinr. Schüle. 2. völlig umgearb. Aufl. (XX, 543 S. mit 2 Abbild.) 886. *ℳ 12.—.

—— grosses, der Philatelie. Vollständiges Verzeichniss und Beschreibung aller amtl. ausgegebenen Postseichen, aller Privatpost-Marken, Stempel-, Telegraphen- und Retour-Marken, sowie aller bekannt gewordenen Essais. 1. Thl.: Die Postzeichen. Mit vielen erläut. Notizen und Erwähnung der hauptsächlichsten Fälschungen, sowie aller amtl. veranstalteten Neudrucke, unter Mitwirkung bedeutender Philatelisten hrsg. von Otto Teltz. 1. und 2. Lfg. gr. 8. (S. 1—120.) Leipzig 887, Heitmann. à Lfg. * 50 Pf. * 1 —

Handbuch, grosses, der Philatelie. Unter Mitwirkung bedeutender Philatelisten hrsg. 3. Lfg. gr. 8. (S. 121—168.) Ebendas. 888. * — 50

—— dass. — Unter Mitwirkung bedeutender Philatelisten hrsg. von C. Lindenberg. 4.—6. Lfg. gr. 8. (S. 169—336.) Ebendas. 888. à Lfg. * 50 Pf. * 1 50

—— für den allgemeinen Pionnierdienst. 3. Thl. Auf dienstl. Veranlassung gedruckt. 3. Aufl. gr. 8. (VII, 64 S. mit vielen in den Text gedr. Holzschn.) Berlin 886, Bath. * 1 20

Vergriffen. — 1. und 2. Thl. 2. Aufl. Ebendas. 1876. *ℳ 9.—.

—— dass. — gr. 8. (VII, 64 S. mit 16 Stnt.) Ebendas. 886. * 1 60

—— für Post und Telegraphie. (Neue amtl. Ausg. von 1886.) gr. 8. (IV, 300 S.) Berlin 886, (R. v. Decker's Verlag.) ** — 90

Vergriffen.

—— theoretisch-praktisches, der Realien für Präparanden, Seminaristen und Lehrer. Von M. Bach, J. Brandenburger, Gansen und F. Kreutz. 1. Bd. 2. Abtl. und 3. Bd. gr. 8. Paderborn 888, F. Schöningh. * 6 80

Inhalt:

Bd. 1. Brandenburger, J., vollständiger Wegweiser für den naturgeschichtlichen Unterricht in der Volksschule, nebst dem hierzu erforderlichen Material. 2. Abtl.: Das Tierreich. Der Mensch und seine Gesundheit. Vollständig umgearb. und als 3. Aufl. dargeboten. (VIII, 576 S. mit 141 ganzseit. und in den Text gedr. Abbild.) *ℳ 4.—

„ 3. Gansen, J., Hilfsbuch zum Studium der Geschichte, der Welt- und Menschenkunde. (VIII, 301 S.) *ℳ 2.80.

1. Bd. 1. Abtl. und 3. Bd., [. XVII. Bd. 1. Abthl.: Bach, M., und F. Kreutz, theoretisch-prakt. Handbuch ꝛc. Ebendas. 1881,82. *ℳ 4.—.

—— für den Rechnungsdienst der Post- und Telegraphen-Anstalt. Sammlung der den administrativen und den Fachrechnungsdienst der Post- und Telegraphenanstalt betr. Normen. Im Auftrage des k. k. Handelsministeriums zusammengestellt im Ministerial-Rechnungsdepartement, bezw. in den Postfachrechnungsdepartements I und II. 3 Thle. hoch 4. (VII, 223; VII, 140; 48 S.) Wien 888, Hof- und Staatsdruckerei. * 3 60

—— des öffentlichen Rechts der Gegenwart in Monographien. Unter Mitwirkung von Aschehoug, Becker, Bömers ꝛc. hrsg. von Heinr. Marquardsen. 1. Bd. 2. Halbbd. 3. Lfg. (Schluß des 1. Bds.) Lex.-8. (5, XII, S. 385—891.) Freiburg i. Br. 887, Mohr. gratis

1. Bd. 1. Halbbd., und 2. Halbbd. 1. und 2. Lfg. Ebendas. 1883,84. *ℳ 20.—. 2. Bd. Ebendas. 1883,84. *ℳ 24.—.

—— dass. — 3. Bd.: Das Staatsrecht der deutschen Einzelstaaten. 1. Halbbd. 1. Abthl.: Das Staatsrecht des Königr. Bayern. Bearb. von Max Seydel. Lex.-8. (339 S.) Ebendas. 888. ** 9 —

Vorstehendes ist an Stelle der unvollendet gebliebenen Bearbeitung von W. Vogel getreten. — 3. Bd. 1. Halbbd. 2. und 3. Abthl. Ebendas. 1884. *ℳ 13.—.; 2. Halbbd. 3 Abthl. Ebendas. 1884. *ℳ 13.—.

—— dass. — 4. Bd.: Das Staatsrecht der außerdeutschen Staaten. 1. Halbbd. 2.—4., 6., und 7. Abthl. 1. Lfg. gr. 8. Ebendas. * 22 50

Inhalt:

Abthl. 2. Orelli, Alois v., das Staatsrecht der schweizerischen Eidgenossenschaft. (VI, 160 S.) 885. *ℳ 5.—.

„ 3. Holst, H. v., das Staatsrecht der Vereinigten Staaten von Amerika. (VII, 189 S.) 885. *ℳ 6.—.

„ 4. Hartog, L. de, das Staatsrecht des Königreichs der Niederlande. (VIII, 92 S.) 886. *ℳ 4.—.

„ 6. Lebon, André, das Staatsrecht der französischen Republik. (VII, 172 S.) 886. *ℳ 6.—.

„ 7. 1. Lfg.: Brusa, E., das Staatsrecht des Königr. Italien. (48 S.) 888. *ℳ 1.50.

1. Abthl. Ebendas. 1884. *ℳ 5.—.; 5. Abthl. noch nicht erschienen.

—— dass. — 4. Bd.: Das Staatsrecht der außerdeutschen Staaten. 2. Halbbd. 1.—3. Abthl. Lex.-8. Ebendas. * 26 —

Inhalt:

Abthl. 1. Engelmann, J., das Staatsrecht Rußlands. — Mechelin, L., das Staatsrecht Finnlands. (X, 351 S.; Nachtrag zu v. Bulmerincq, Völkerrecht, 11 S.) 888. *ℳ 13.—.

„ 2. Aschehoug, T. H., das Staatsrecht der vereinigten Königreiche Schweden und Norwegen. (XII, 208 S.) 886. *ℳ 7.—.

„ 3. Goos, C., und H. Hansen, das Staatsrecht des Königreichs Dänemark. (VII, 169 S.) 886. *ℳ 6.—.

Handbuch des öffentlichen Rechts, Reichs-Ausg., s. Marquardsen.

—— systematisches, der deutschen Rechtswissenschaft. Unter Mitwirkung von H. Brunner, E. Brunnenmeister, O. Bülow etc. hrsg. von Karl Binding. 1. Abthl. 2. Thl., 2. Abthl. 1. Thl. 1. Bd., 2. Thl. 1. und 2. Bd., 7. Abthl. 1. Thl. 1. Bd., 9. Abthl. 2. Thl. 1. Bd., 4. Thl. 2. Bd. gr. 8. Leipzig, Duncker und Humblot. ℳ Pf.
* 88 60
geb. * 106 10 —

Inhalt:

Abthl. 1. 2. Thl.: Krüger, Paul, Geschichte der Quellen und Litteratur des römischen Rechts. (X, 396 S.) 888. *ℳ 9.—; geb. *ℳ 11.50.
» 2. 1. Thl. 1. Bd.: Brunner, H., deutsche Rechtsgeschichte. 1. Bd. (XII, 412 S.) 887. *ℳ 9.60.; geb. *ℳ 12.10.
2. Thl. 1. und 2. Bd.: Heusler, Andr., Institutionen des deutschen Privatrechts. [1. Bd. (XI, 396 S.) 885. *ℳ 8.80.; geb. *ℳ 11.20. — 2. Bd. (XII, 670 S.) 886. *ℳ 12.—.; geb. *ℳ 14.50.] *ℳ 20.80.; geb. *ℳ 25.80.
» 7. 1. Thl. 1. Bd.: Binding, Karl, Handbuch des Strafrechts. 1. Bd. (XXII, 927 S.) 885. *ℳ 20.—.; geb. *ℳ 22.50.
» 9. 2. Thl. 1. Bd.: Wach, Adf., Handbuch des deutschen Civilprocessrechts. 1. Bd. (XVI, 699 S.) 885. *ℳ 15.60.; geb. *ℳ 18.10.
4. Thl. 2. Bd.: Glaser, Jul., Handbuch des Strafprocesses. 2. Bd. (XII, 668 S.) 885. *ℳ 13.60.; geb. *ℳ 16.10.
1. Bd. Ebendas. 1883. *ℳ 16.—.; geb. *ℳ 18.50.

—— für das Deutsche Reich auf die J. 1886—1888. Bearb. im Reichsamt des Innern. gr. 8. (XXXI, 406; XXXII, 418; XXXII, 433 S.) Berlin, C. Heymanns Verlag. cart. à Jahrg. ** 5 —

—— für die Prov. Schlesien. 1. Abthl.: Instanzen-Nachweis der Staats-, Provinzial- und Kommunal-Behörden, der Geistlichkeit, Medicinal-Personen, Unterrichts- und Bildungsanstalten, des größeren ländl. Grundbesitzes, der öffentl. Institute und Vereine. 2. Abthl.: Gewerbliches Adreß-Buch. Verzeichniß der Handelskammern, fremden Consulate, Aktiengesellschaften, Handelsfirmen, Berg- und Hüttenwerke, Fabriken und Gasthöfe. Hrsg. von dem kgl. Ober-Präsidial-Bureau. 54. Aufl., abgeschlossen 20. Jan. 1885. gr. 8. (CXX, 487; 196 S.) Breslau 885, Korn. *ℳ 8.—.; geb. * 9 —

—— für Schüler [Ausg. A.] zum Gebrauche bei dem Unterrichte in der Religion, Geschichte, Geographie, Naturgeschichte, Naturlehre, deutschen Sprache, im Rechnen und Formenlehre. 68. Aufl. 8. (66 S. mit 40 geometr. Fig.) Potsdam 885, Rentel's Verlag. * — 25

—— dass. — [Ausg. B.] ohne Religion. 62. Aufl. 8. (66 S.) Ebendas. 885. * — 25

—— der Schul-Statistik für das Königr. Sachsen, s. Böhmert, Jul.

—— für Staats-Eisenbahn-Beamte, enth.: diejenigen Gesetze, Verordnungen und sonst. Erlasse, welche für den administrativen Dienst bei den Staats- und unter Staatsverwaltung stehenden Privat-Eisenbahnen von besonderer Wichtigkeit sind. 4. Aufl. Durchgesehen von G. Bröse und W. Isenbeck. gr. 8. (XXXII, 766 S.) Hannover 886, Schäfer. * 8 —
geb. ** 8 60

—— statistisches, der königl. Freistadt Aussig. Hrsg. vom Stadtrathe nebst einem Vorworte von Ad. Kögler. gr. 8. (X, 140 S. mit 2 Stadtplänen.) Aussig 888, (Grohmann.) ** 3 —

—— statistisches, für Elsass-Lothringen. Hrsg. vom statist. Bureau des kaiserl. Ministeriums für Elsass-Lothringen. 1. Jahrg. gr. 8. (XII, 280 S.) Strassburg 885, (Schmidt's Universitäts-Buchh.) * 6 —
Nicht weiter erschienen.

—— statistisches, für den Hamburgischen Staat. Hrsg. von dem statist. Bureau der Steuer-Deputation. 8. Ausg. gr. 8. (XXIII, 245 S.) Hamburg 885, O. Meissner's Verlag. * 4 80

—— österreichisches statistisches, für die im Reichsrathe vertretenen Königreiche und Länder. Nebst einem Anhang für die gemeinsamen Angelegenheiten der österreichisch-ungar. Monarchie. Hrsg. von der k. k. statist. Central-Commission. 4. Jahrg. 1885. gr. 8. (III, 268 S.) Wien, Hölder. * 6 —

Handbuch, österreichisches statistisches, für die im Reichsrathe vertretenen Königreiche und Länder. Nebst einem Anhang für die gemeinsamen Angelegenheiten der österreichisch-ungar. Monarchie. Hrsg. von der k. k. statist. Central-Commission. 5. und 6. Jahrg. 1886 und 1887. gr. 8. (III, 271; IV, 275 S.) Wien, (Gerold's Sohn.)
à Jahrg. * 6 —

—— statistisches, der österreichisch-ungarischen Monarchie. Neue Folge. Verf. und hrsg. von der k. k. statist. Central-Commission in Wien und dem kgl. ungar. statist. Landesbureau in Budapest. (Deutsch und ungar.) 4. (XI, 218 S.) Ebendas. 888. cart. * 6 —

—— statistisches, der königl. Hauptstadt Prag mit Holešowic-Bubnau, den Vororten Karolinenthal, Smichow, Kgl. Weinberge und Žižkow für die J. 1883 und 1884. Hrsg. von der statist. Commission der königl. Hauptstadt Prag sammt Vororten unter Redact. von Jos. Erben. Neue Folge. 3. Jahrg. Deutsche Ausg. 5 Hefte. gr. 8. (596 S.) Prag 886, (Rivnáč.) * 10 —

—— statistisches, der königl. Hauptstadt Prag und der Vororte Karolinenthal, Smichow, Kgl. Weinberge und Žižkow für das J. 1885. Hrsg. von der statist. Commission der kgl. Hauptstadt Prag sammt Vororten unter Redact. von Jos. Erben. Neue Folge. 4. Jahrg. Deutsche Ausg. gr. 8. (XIII, 201 S.) (Ebendas.) 888. * 5 —

—— dass. — für das J. 1886. Neue Folge. 5. Jahrg. Deutsche Ausg. 1., allgemeiner Theil. gr. 8. (XI, 246 S.) (Ebendas.) 888. * 4 —

—— statistisches, für den preussischen Staat. Hrsg. vom königl. statist. Bureau. 1. Bd. Lex.-8. (XVIII, 587 S.) Berlin 888, Verlag des königl. statist. Bureaus. * 5 —
Bildet die Fortsetzung des: Jahrbuch für die amtliche Statistik des Preuss. Staates. — (Vgl.: XVII. Bd. 1. Abthl. S. 756.)

—— tägliches, für junge Christen; oder eine kurze Anleitung zur Selbsterbauung. 16. (152 S.) Cleveland, Ohio 888. (Philadelphia, Schäfer und Koradi.) geb. * 1 —

—— der chemischen Technologie. In Verbindung mit mehreren Gelehrten und Technikern bearb. von P. A. Bolley und E. Birnbaum. Nach dem Tode der Hrsgbr. fortgef. von C. Engler. 1. Bds. 2. Gruppe 2. Abthl. 1. Thl. 1. Lfg., 3. Gruppe 2. Lfg.; 2. Bds. 1. Gruppe 2. Abth.; 5. Bds. 2. Gruppe 1. Lfg.; 6. Bds. 5. Gruppe 1. Abthl. 1.—3. Lfg.; 7. Bds. 7. und 8. Lfg. gr. 8. Braunschweig, Vieweg und Sohn. * 75 50

Inhalt:

Bd. 1. 2. Gruppe. 2. Abthl.: Die Industrie der Mineralöle. 1. Thl.: Höfer, Hans, und Ferd. Fischer, die Erdöl-Industrie. 1. Lfg.: Höfer, Hans, das Erdöl (Petroleum) und seine Verwandten. Geschichte, physikal. und chem. Beschaffenheit, Vorkommen, Ursprung, Auffindung und Gewinnung des Erdöles. (XII, 179 S. mit eingedr. Holzschn.) 888. *ℳ 6.—
» 1. 3. Gruppe. 2. Lfg.: Fischer, Ferd., die chem. Technologie der Brennstoffe. (V—VII, S. 161—405 mit Holzsch.) 887. *ℳ 6.—
» 3. 1. Gruppe: Die Technologie der chem. Producte, welche durch Großbetrieb aus unorgan. Materialien gewonnen werden. 2. Abthl.: Pfeiffer, Emil, Handbuch der Kali-Industrie. Die Bildung der Salzlager von Stassfurt und Umgegend, sowie von Kalusz und Beschreibung dieser Salzlager. Die techn. Gewinnung der Kalisalze aus den natürlich vorkommenden Salzen mit ihren Nebenzweigen und Anwendung der Kalisalze in der Landwirthschaft. (XVI, 514 S. mit 1 Karte, 2 lithogr. Taf. und 127 Holzsch.) 887. *ℳ 16.—
» 5. 2. Gruppe. 1. Lfg.: Witt, O. N., chem. Technologie der Gespinnstfasern, ihre Geschichte, Gewinnung, Verarbeitung und Veredelung. (192 S. mit Illustr.) 888. *ℳ 6.50.
» 6. 5. Gruppe. 1. Abthl. 1. und 2. Lfg.: Hofer, Egbert, die Fabrikation des Papiers, nebst Gewinnung der Fasern aus Erzeugstoffen, insbesondere aus Holz, Stroh und Alfa, sowie die Fabrikation der Pappe, des Buntpapiers, des Pergamentpapiers, der Tapeten etc. und Anleitung zur Prüfung des Papiers auf seine Eigenschaften und Zusammensetzung. (S. 1—256 mit zahlr. eingedr. Holzsch.) 886. à Lfg. *ℳ 4.
—— dass. — 3. (Schluß-)Lfg. (IX, S. 257—495 mit Holzsch. und 2 Taf.) 887. *ℳ 12.—.

Handbuch der chemischen Technologie ꝛc.

Bd. 7. Die Metallurgie. 7. Lfg.: Stölzel, C., specieller Theil der Metallgewinnung. Silber, Gold. (LV—LXIII, S. 1061—1236 mit zahlr. Holzst.) 886. *ℳ 8.—.
—— dass. — 8. (Schluß-)Lfg.: Stölzel, C., unter Mitwirkung von M. Kittel, specieller Theil der Metallgewinnung. Gold, Platin, Quecksilber, Wismuth, Antimon, Arsen, Nickel und Kobalt, Wolfram, Aluminium. (XXII, S. 1236—1638; Anhang S. LXV—LXXXVI mit zahlr. eingedr. Holzst.) 886. *ℳ 11.—.

—— dass. — Neue Folge. 5. Lfg.: Die Industrie des Steinkohlentheers und Ammoniaks. Von Geo. Lunge. 3. verm. und verb. Aufl. gr. 8. (XV, 657 S. mit 195 eingedr. Holzst.) Ebendas. 888. * 20 —
1.—4. Lfg. Ebendas. 1880—82. *ℳ 20.—.

—— der theologischen Wissenschaften in encyklopädischer Darstellung mit besond. Rücksicht auf die Entwickelungsgeschichte der einzelnen Disziplinen, in Verbindung mit Cremer, Grau, Harnack ꝛc. hrsg. von Otto Zöckler. 2. sorgfältig durchgesch., theilweise neubearb. Aufl. 2.—4. Bd. gr. 8. [Nördlingen 885.] München, Beck'sche Verlagsh. * 25 —
geb. * 31 —

Inhalt:
Bd. 2. Historische Theologie. (VIII, 467 S.) *ℳ 8.—; geb. *ℳ 10.—.
» 3. Systematische Theologie. (VII, 386 S.) *ℳ 8.—; geb. *ℳ 10.—.
» 4. Praktische Theologie. (XI, 571 S.) *ℳ 9.—; geb. *ℳ 11.—.
1. Bd.: Grundlegung und exegetische Theologie. Ebendas. 1884. *ℳ 13.—; geb. *ℳ 15.—.

—— dass. — Alphabetisches Namen- und Sachregister zur 2. Aufl. gr. 8. (III, 88 S.) Ebendas. 888. *ℳ 2.—; geb. * 2 80

—— der allgemeinen Therapie. Bearb. von J. Bauer, F. Busch, W. Erb etc. Hrsg. von H. v. Ziemssen. 3. und 4. Bd. gr. 8. Leipzig, F. C. W. Vogel. * 21 —

Inhalt:
Bd. 3. Erb, Wilh., Handbuch der Elektrotherapie. 2. Aufl. (XII, 760 S. mit 30 Abbild. im Text.) 886. *ℳ 15.—.
» 4. Oertel, M. J., Therapie der Kreislaufs-Störungen, Kraftabnahme des Herzmuskels, ungenügender Compensationen bei Herzfehlern, Fettherz und Fettsucht, Veränderungen im Lungenkreislauf etc. 3. Aufl. Unveränd. Abdr. der 2. durch neue Untersuchungen verm. Aufl. (XIV, 344 S. mit 20 Abbild. im Text.) 885. *ℳ 6.—.
1. und 2. Bd. (in 7 Thln.) Ebendas. 1880—83. *ℳ 52.—.

—— für die Truppenführer. Mit Berücksicht. der neuesten Verordnungen [Schieß-Vorschrift vom 22. Febr. 1887, Felddienst-Ordnung vom 23. Mai 1887 ꝛc.]. 12. (VII, 84 S.) Berlin 887, Mittler und Sohn. cart. * 1 —

—— der Unfallversicherung. 1. und 2. Jahrg. 1885 und 1886. (IV, 250; IV, 181 S.) München, Franz'sche Verlagsbuchh. à Jahrg. 3 20

—— für den Unteroffizier und Gemeinen der Infanterie, zum dienstl. Unterricht von F. S. 2 Tle. 2. Aufl. 8. Berlin 885, Luckhardt. * 1 80

Inhalt:
Lf. 1. Der Unterrichtsstoff in Frageform. (VII, 100 S.) * 60 Pf.
» 2. Der Unterrichtsstoff in Antwortform. (XVI, 384 S.) *ℳ 1.20.

—— der Verehrer Mariae oder vollständ. Gebetbuch für Alle, die Maria zu ihrer besonderen Beschützerin erwählt haben, insbesondere für die Mitglieder der Marianischen Jungfrauen-Congregationen. 8. Aufg. gr. 16. (XVI, 901 S. mit 1 Stahlst.) Paderborn 888, Esser. * 2 50
geb. mit Goldschn. * 6 50

—— für Verwaltungs-Beamte, unter besond. Berücksicht. der für den Reg.-Bez. Düsseldorf erlassenen Polizei-Verordnungen. Im Auftrage der königl. Regierung zu Düsseldorf nach amtl. Quellen bearb. 3. (Schluß-)Abthl. gr. 8. (LXIX, S. 833—2446; Register 69 S.) Düsseldorf 888, Schwann. * 18 —
1. und 2. Abthl. Ebendas. 1881,83. à *ℳ 5. —.

—— des Völkerrechts. Auf Grundlage europ. Staatspraxis unter Mitwirkung von v. Bulmerincq, C. Caratheodory, Dambach ꝛc. hrsg. von Frz. v. Holtzendorff. 1. Bd.: Einleitung in das Völkerrecht. gr. 8. (XII, 528 S.) [Berlin 885, Habel.] Hamburg, Verlagsanstalt und Druckerei, A.-G. * 16 —
geb. * 18 —

Handbuch des Völkerrechts. 2.—4. (Schluß-)Bd. gr. 8. Hamburg, Verlagsanstalt und Druckerei, A.-G. *ℳ 84.—.; geb. * 92 —

Inhalt:
Bd. 2. Die völkerrechtl. Verfassung und Grundordnung der auswärt. Staatsbeziehungen. (XII, 471 S.) 887. *ℳ 22.—.
» 3. Die Staatsverträge und die internationalen Magistraturen. (XV, 797 S.) 887. *ℳ 30.—.
» 4. Die Staatsstreitigkeiten und ihre Entscheidung. (XIII, 864 S.) 889. *ℳ 32.—.; geb. *ℳ 34.—.

Hand- und Adreßbuch für die Stadt Nördlingen. Von Geo. Mouninger. 8. (IV, 185 S. mit 2 Plänen.) Nördlingen 886, Beck'sche Buchh. cart. * 2 —

Handbücher der alten Geschichte. I. Serie. 1. Abtl.: Ägyptische Geschichte von A. Wiedemann. Suppl. gr. 8. (VI, 77 S.) Gotha 885, F. A. Perthes. * 2 —
Hauptwerk. 2 Tle. Ebendas. 1884. *ℳ 14.—.

—— dass. — I. Serie. 3. Abtl. 1. Halbbd., 4. Abtl. 1. und 2. Tl. gr. 8. Ebendas. * 19 —

Inhalt:
Abtl. 3. Kittel, R., Geschichte der Hebräer. 1. Halbbd.: Quellenkunde und Geschichte der Zeit bis zum Tode Josuas. (XII, 261 S.) 888. *ℳ 6.—.
» 4. Tiele, C. P., babylonisch-assyr. Geschichte. 1. Tl.: Von den ältesten Zeiten bis zum Tode Sargons II. (XIII, S. 1—382.) 886. *ℳ 6.—.
—— dass. — 2. Tl.: Von der Thronbesteigung Sinacheribs bis zur Eroberung Babels durch Cyrus. (VI, S. 383—647.) 888. *ℳ 7.—.

—— dass. — II. Serie. 1. Abtl. 1. und 2. Tl. gr. 8. Ebendas. à Tl. *ℳ 12.—. * 24 —

Inhalt:
Abtl. 1. Busolt, Geo., griechische Geschichte bis zur Schlacht von Chaironeia. 1. Tl.: Bis zu den Perserkriegen. (XII, 623 S.) 885.
—— dass. — 2. Tl.: Die Perserkriege und das attische Reich. (XVI, 607 S.) 888.

—— dass. — III. Serie: Röm. Geschichte. 2. Abtl.: Geschichte der röm. Kaiserzeit von Herm. Schiller. 2. Bd.: Von Diokletian bis zum Tode Theodosius des Grossen. gr. 8. (VIII, 492 S.) Ebendas. 887. * 9 —
1. Bd. in 2 Abtlgn. [s. XVII. Bd. 2. Abtl. S. 567.] Ebendas. 1883,88. *ℳ 18.—.

—— zur deutschen Landes- und Volkskunde. Hrsg. von der Centralkommission für wissenschaftl. Landeskunde von Deutschland. 1. Bd. 1. Lfg. und 3. Bd. gr. 8. Stuttgart, Engelhorn. * 23 50

Inhalt:
Bd. 1. 1. Lfg.: Lepsius, Rich., Geologie von Deutschland und den angrenzenden Gebieten. 1. Bd.: Das westl. und südl. Deutschland. 1. Lfg. (S. 1—254 mit 1 geolog. Karte, zahlr. Profilen im Texte und 3 Tab.) 887. *ℳ 11.50.
» 3. Richter, Ed., die Gletscher der Ostalpen. (VII, 206 S. mit 7 Karten, 2 Ansichten und 44 Profilen im Text.) 888. *ℳ 12.—.

—— für das priesterliche Leben. Hrsg. von mehreren Geistlichen. Redig. von J. Holzwarth. 2. und 3. Thl. A. u. d. T.: J. Adjutus, Betrachtungsbuch für Priester. 2. und 3. Bd. 2. Aufl. 12. (à Bd. XII, 388 S.) Regensburg 886,87, Verlags-Anstalt. à Bd. *ℳ 2.25. 4 50
1. und 4. Bd. Ebendas. 1861,63. à *ℳ 2.25.

Handbüchlein der Erzbruderschaft Sanctissimi Corporis Christi oder der ewigen Anbetung des hochheil. Frohnleichnams unseres Herrn Jesu Christi. Aus Auftrag und mit Genehmigung des hochwürdigsten Hrn. Erzbischofs Herm. v. Vicari verfaßt und zusammengestellt für den Gebrauch in allen Kirchen des Erzbisthums Freiburg. 23. und 24. Aufl. 16. (IV, 152 S.) Freiburg i. Br. 886,88, Herder'sche Verlagsh. * — 20
geb. ** — 30

—— für Kranke. Bevorwortet von Em. Quandt. 12. (60 S.) Berlin 887, Deutsche Evangelische Buch- und Tractat-Gesellschaft. * — 50

—— zum richtigen Gebrauch des ächten Lebensweckers und des ächten Oels des Hrn. Karl Baunscheidt oder des Baunscheidtismus, nebst Verzeichniß aller damit geheilten Krankheiten und kurzer Anleitung, diese und andere Krankheiten sicher, wohl-

seil und geschwind zu heilen. Zum Nutzen und Trost leidender Menschen. Von einem alten Bannscheidtisten. 6. und 7. Aufl. gr. 8. (IV, 123 S. mit 1 Holzschn.) Luzern 885,88, Gebrüder Räber. — 2 25

Handbüchlein für die Meßdiener. Hrsg. von einem Priester der Erzdiöcese Köln. 3. Aufl. 16. (52 S.) Köln 887, Kommerell'sche Buchh. cart. * — 30

—— für die Mitglieder der Brüderschaft von der unbefleckten Empfängniß Mariä zu Hardenberg. 1. und 2. Aufl. gr. 16. (56 S.) Essen a. R. 887, Fredebeul und Koenen. * — 30

—— für fromme Verehrer des heil. Joseph, des reinsten Bräutigams der Gottesmutter Maria. Aus verschiedenen Autoren zusammengestellt von einem Priester der Gesellschaft Jesu. Aus dem Italien. übers. von einem Priester der Diöcese Mainz. 16. (VIII, 496 S.) Mainz 886, Frey. * 1 20

Haendcke, Berthold, Berthold Furtmeyr. Sein Leben und seine Werke. 8. (65 S.) Hamburg 885, Haendcke und Lehmkuhl. * 2 —

Haendel, C. A., s. Inseraten-Versendungs-Liste und deren Fortsetzung: Adressbuch der deutschen, österreichischen und schweizerischen Fachzeitschriften.

Händel, Ernst, Schablonen in natürlicher Grösse für Decken, Wände, Säulenschäfte etc. aus dem Ende des XV. und Anfang des XVI. Jahrh., ausgeführt auf der königl. Albrechtsburg zu Meissen. Zum Gebrauche für Dekorationsmaler, Tapetenfabrikanten und Teppichwirker, sowie als Vorlagen für Gewerkeschulen. 2. Folge von demselben Verf. „Schablonenmalerei des Mittelalters". 25 Taf. in Royal-Piano, wobei 1 Taf. in Farben ausgeführt. 2. wohlf. Ausg. gr. Fol. (1 Bl. Text.) Weimar 888, B. F. Voigt. In Mappe 6 —

Händel, Geo. Friedr., Alexanderfest,
—— Herakles,
—— Josua,
—— Israel in Egypten,
—— Judas Maccabäus,
—— der Messias,
—— Samson,
} s. Mode's, O., Textbibliothek.

—— s. Gumprecht, Otto, musikalische Lebens- und Charakterbilder.

Handelmann, Heinr., die amtlichen Ausgrabungen aus Sylt 1875, 1876, 77 und 80. gr. 8. (70 S. mit eingedr. Holzschn.) Kiel 882, (v. Maack's Buchh.) * 2 40

—— 38. Bericht zur Alterthumskunde Schleswig-Holsteins. Zum 50jähr. Gedächtniss der Eröffnung des Schleswig-Holsteinischen Museums vaterländ. Alterthümer zu Kiel [Mittsommer 1835]. gr. 4. (32 S. mit Illustr.) (Ebendas.) 885. * 2 —

—— der Fremdenführer im Schleswig-Holsteinischen Museum vaterländischer Alterthümer zu Kiel. 2. Aufl. gr. 8. (94 S. mit Illustr.) Kiel 886, (Universitäts-Buchhandlung.) * — 40

—— und Klander, Kieler Münzkatalog. Verzeichniß der Münzsammlung des Schleswig-Holsteinischen Museums vaterländ. Alterthümer. 1. Bd. 4. Heft. gr. 8. (VIII, 95 S. mit eingedr. Fig.) Ebendas. 887. * 1 60
1.—3. Heft. Ebendas. 1863—66. *ℳ 1.20.

—— und W. Splieth, neue Mittheilungen von den Runensteinen bei Schleswig. 8. (14 S. mit 2 Abbild.) Ebendas. 888. * — 50

Handels- und Gewerbe-Adreßbuch mit Angabe der Specialitäten für München und seine nächste Umgebung [Bogenhausen, Neuhausen, Nymphenburg, Schwabing, Thalkirchen]. Hrsg. von der Handels- und Gewerbe-Kammer für Oberbayern. 1885. Hergestellt nach dem Stande vom 1. Novbr. 1884 unter Berücksicht. der während des Druckes eingetretenen Veränderungen. gr. 8. (233 S.) München 885, (Th. Ackermann's Sortiment.) geb. ** 1 60
Aus: Adreßbuch von München, besonders abgedruckt. — Als Ges.-Ausg. nicht weiter erschienen.

—— —— der Stadt Gablonz a. N. Uebersicht. Zusammenstellung der behördlich angemeldeten Gewerbe, mit Verzeichniss der Hausbesitzer, öffentl. Vereine, Strassen und Plätze. Bearb. von H. Seidemann. 8. (85 S. mit 1 Stadtplan.) Gablonz 886, Rössler. * — 90

Handels- und Gewerbe-Adressbuch der Markgrafschaft Mähren und des Herzogthums Schlesien pro 1887. gr. 8. (XX, 330 S.) Brünn, Winkler.
[Subscr.-Pr. *ℳ 7.—.] geb. * 10 —

Handels-Adressenbuch, erstes, vom Königreich Serbien. Hrsgbr.: Alb. Bielitz. 1886—1887. gr. 8. (102 S.) Budapest 886. (Wien, Eisenstein und Comp.) [*ℳ 6.—.] * 5 —

Handelsamtsblatt, schweizerisches. Publikationsorgan der eidgenöss. Departemente für Finanzen, Zoll und Handel. 3.—5. Jahrg. 1885—1887. à Jahrg. ca. 120 Nrn. (à Nr. ca. 2 Bog.) Fol. Bern, (Huber und Comp.) à Jahrg. ** 6 —

—— dass. — 6. Jahrg. 1888. 143 Nrn. (à Nr. 1½ Bog.) Fol. (Ebendas.) * 8 —

Handels-Archiv, deutsches. Zeitschrift für Handel und Gewerbe, hrsg. im Reichsamt des Innern. Jahrg. 1885—1888. à Jahrg. 2 Thle. [1. Thl.: Gesetzgebung und Statistik; 2 Thl.: Handelsberichte über das In- und Ausland.] gr. 4. Berlin, Mittler und Sohn. [Jahrg. 1885. (XII, 756; XII, 1018 S.); Jahrg. 1886. (XIII, 734; X, 918 S.); Jahrg. 1887. (XVI, 952; X, 904 S.); Jahrg. 1888. (XVI, 938; XI, 960 S.)]
à Jahrg. [in je 12 Heften] * 18 —

—— neues Hamburger. Sammlung der auf Handel und Schifffahrt bezügl., seitens des Deutschen Reiches und der hamburg. Behörden erlassenen Verordnungen und Bekanntmachungen. Hrsg. auf Veranlassung der Handelskammer in Hamburg. Jahrg. 1885 und 1886. gr. 8. (X, 319; X, 192 S.) Hamburg 886,87, (Herold'sche Buchh.) à Jahrg. * 3 —

Handelsblatt für die gesammte Textil-Branche. Fachblatt für den Handel in Garnen, Manufaktur- und Modewaaren, Tuchen, Weisswaaren, Wirkwaaren, Besatzartikeln und für die Confection sowie für den Woll-, Baumwoll-, Seiden-, Flachs-, Hanf- und Jute-Handel, nebst den bezügl. Industriezweigen. Organ für Fabrikanten, Zwischenhändler, Exporteure, Importeure und Agenten der obigen Branchen. Hrsg. von der Redaktion der „Leipziger Monatschrift für Textil-Industrie": Thdr. Martin. 1. und 2. Jahrg. 1887 und 1888. à Jahrg. 52 Nrn. (Bog.) gr. 4. Leipzig, Expedition der „Leipziger Monatschrift für Textil-Industrie" (Metzger, Wittig, Martin und Comp.) à Jahrg. * 10 —

Handelsgebräuche der Leipziger Börse im Wechsel-, Geld- und Effecten-Geschäft. gr. 8. (21 S.) Leipzig 886, (Hinrichs' Verlag.) * — 50

—— an der Stettiner Börse nebst sämmtl. Tarifen bei der Korporation der Kaufmannschaft sowie die neuesten Verordnungen im Post-, Telegraphen- und Bankwesen. 8. (112 S.) Stettin 886, Hessenland. * 1 —

Handelsgesetzbuch, allgemeines deutsches, mit Seerecht und dem Gesetz, betr. Kommanditgesellschaften auf Aktien und Aktiengesellschaften. Hrsg. von der Redaktion des Reichs-Gesetzbuches. gr. 8. (160 S.) [Berlin 886.] Hamburg, Bruer und Comp. * 2 50

—— das rumänische, vom J. 1887, enthaltend außer dem eigentl. Handels-Gesetze auch das Wechsel- und See-Recht, sowie das Concurs-Verfahren und die auf das Proceß-Verfahren in Handelssachen bezügl. besondern Vorschriften. Zum Schlusse ein Anhang mit Auszügen aus einschläg. besondern Gesetzen von prakt. Bedeutung. Aus den rumän. Originalen in's Deutsche übers. durch Carl v. Boroschnay. 12. (178 S.) Bukarest 887, (Degenmann.) ** 4 80

Handelsgesetzgebung, die, des deutschen Reichs. Allgemeines deutsches Handelsgesetzbuch einschließl. des neuen Aktiengesetzes und des Seerechts und allgemeine deutsche Wechselordnung, nebst den damit in Verbindung stehenden Reichsgesetzen, sowie einem Anhang, enthaltend die Reichsgesetze über das Urheberrecht an Schriftwerken ꝛc. und den Marken-, Muster- und

Patentschutz. Mit ausführl. Sachregister. 6. Aufl. 2. verm. Abdr. 8. (XIV, 588 S.) Leipzig 885, Roßberg'sche Buchh. * 2 60
geb. ** 3 20

Handels-Journal, österreichisches. Commerciell-industrielles Wochenblatt. Organ für Staats- und Volkswirthschaft, insbesondere für Finanz-, Eisenbahn- und Versicherungswesen, sowie für den gesammten Waarenhandel und für Industrie. Hrsgbr.: Gust. Pappenheim. 19. Jahrg. 1885. 52 Nrn. (à Nr. 1—1½ Bog.) Fol. Wien, (Perles.)
Mit 1 Beilage **ℳ 18.—; mit allen Beilagen ** 22 —
—— dass. — 20. Jahrg. 1886. 52 Nrn. (à Nr. 1—1½ Bog.) Fol. (Ebendas.) Mit 1 Beilage ** 18 —
Mit allen Beilagen ** 26 —
—— dass. — Oesterreich-ungar. commerciell-industrielles Wochenblatt. Organ für Staats- und Volkswirthschaft, insbesondere für Finanz-, Eisenbahn- und Versicherungswesen, sowie für den gesammten Waarenhandel und für die Industrie. Hrsgbr.: Gust. Pappenheim. 21. und 22. Jahrg. 1887 und 1888. à Jahrg. 52 Nrn. (à Nr. 1—1½ Bog.) Fol. (Ebendas.)
à Jahrg. mit 1 Beilage **ℳ 18.—; mit 2 Beilagen ** 22 —
à Jahrg. mit 3 Beilagen ** 26 —

Handels- und Gewerbe-Journal. Fach-Organ für Handel und Gewerbe, Bank-, Eisenbahn- und Assecuranzwesen, sowie für Volkswirthschaft im Allgemeinen. Mit Beilage: „Die montanistische Presse". Jahrg. 1865—1888. à Jahrg. 36 Nrn. (Bog.) gr. 4. Wien, Administration, Wollzeile 3.
à Jahrg. ** 12 —

Handels- und Börsen-Kalender, Fromme's österreichischer, für die J. 1886—1889. 26.—29. Jahrg. Redig. von J. Michalek. 16. (à Jahrg. ca. 400 S.) Wien, Fromme.
geb. in Leinw. à Jahrg. ℳ 3.20.; Brieftaschen-Ausg. * 4 40

Handelskorrespondenz, allgemeine, in 15 Sprachen. Bearb. von Bratser, J. Bos, Somerville etc. Czech. Tl. gr. 8. (87 S.) [Stuttgart 887, Maier.] Berlin, Verlag für Sprach- und Handelswissenschaft. * 2 —

—— dass. — Dänisch-norweg. Tl. gr. 8. (95 S.) Ebendas. 887. * 2 —

—— dass. — Deutscher Tl. 6. Aufl. gr. 8. (95 S.) Ebendas. 887. * 2 —

—— dass. — Engl. Tl. 6. Aufl. gr. 8. (95 S.) Ebendas. 887. * 2 —

—— dass. — Französ. Tl. 6. Aufl. gr. 8. (95 S.) Ebendas. 887. * 2 —

—— dass. — Holländ. Tl. 6. Aufl. gr. 8. (95 S.) Ebendas. 887. * 2 —

—— dass. — Italienischer Tl. 6. Aufl. gr. 8. (95 S.) Ebendas. 887. * 2 —

—— dass. — Poln. Tl. gr. 8. (95 S.) Ebendas. 887. * 2 —

—— dass. — Portugies. Tl. gr. 8. (95 S.) Ebendas. 887. * 2 —

—— dass. — Rumän. Tl. gr. 8. (91 S.) Ebendas. 887. * 2 —

—— dass. — Russ. Tl. 6. Aufl. gr. 8. (94 S.) Ebendas. 887. * 2 —

—— dass. — Schwed. Tl. 6. Aufl. gr. 8. (95 S.) Ebendas. 887. * 2 —

—— dass. — Serb. Tl. gr. 8. (93 S.) Ebendas. 887. * 2 —

—— dass. — Span. Tl. 6. Aufl. gr. 8. (95 S.) Ebendas. 887. * 2 —

—— dass. — Ungar. Tl. gr. 8. (90 S.) Ebendas. 887. * 2 —

Handelsmäkler-Ordnung, neue, für Leipzig vom 30. Aug. 1886, nebst Bestätigungs-Decret vom 15. Septbr. 1886, gültig vom 1. Octbr. 1886 an. Im Anhang: Zusammenstellung der gesetzl. Bestimmungen über die Handelsmäkler. gr. 8. (16 S.) Leipzig 886, (Hinrichs' Verlag.) * — 40

Handelsregister des Kantons Basel-Stadt. Abgeschlossen am 16. Juni 1886. 4. (XVI, 159 S.) Basel 886, Schwabe. Durchsch. ** 4 80

Handelsschau. Internationale Zeitung für Handel und Industrie, Einfuhr und Ausfuhr. Redact.: Max Schlegel. 1. Jahrg. April 1887—März 1888. 52 Nrn. (à Nr. ⅓ Bog.) gr. 4. Leipzig, (A. Duncker.) * 6 —

Handels-Statistik, schweizerische. Tabelle der Einheitswerte pro 1886. Fol. (24 S.) Zürich 887, (Orell, Füssli und Comp.) * 2 —

Handels-Union, deutsche. Wochenschrift für die Interessen des deutschen Exports. Hrsg. von der Direction des Deutschen Export-Musterlagers Union. Nebst den Beiblättern: Schwarzes Blatt, Export-Katalog und Deutsche Export-Industrie. [Früher: Internationales Journal.] 14. und 15. Jahrg. 1885 und 1886. à Jahrg. 52 Nrn. (à Nr. 3 Bog. mit Illustr.) Fol. Berlin, SW., Kommandantenstr. 71, Selbstverlag der Direction. à Jahrg. * 24 —

—— dass. — 16. Jahrg. 1887. 1. Quartal. 13 Nrn. (à Nr. 3 Bog. mit Illustr.) Fol. Ebendas. * 6 —
Nicht weiter erschienen.

Handels- und Schifffahrtsvertrag, der, zwischen Oesterreich-Ungarn und Italien, s. Gesetze, Sep.-Ausg. der neuen österreichischen.

Handelszeitung, bayerische. Organ für die Interessen des Handels, des Verkehrs und der Industrie, hrsg. von der Handels- und Gewerbekammer für Oberbayern. Redig. von R. Schreiber. 15.—18. Jahrg. 1885—1888. à Jahrg. 52 Nrn. (à Nr. 2—3 Bog.) Fol. München, (Franz'sche Hofbuchh.) à Jahrg. * 6 —

—— deutsche. 8.—10. Jahrg. 1885—1887. à Jahrg. 52 Nrn. (Bog.) Fol. Berlin, Hoevel. à Jahrg. * 8 —

—— dass. — 11. Jahrg. 1888. 52 Nrn. (Bog.) Fol. Berlin, O., Gr. Frankfurterstr. 29, Aug. Katz. * 8 —

—— schweizerische. Wochenschrift für Handel und Verkehr, Versicherungs- und Eisenbahnwesen. Redact.: P. A. Schaerer. 1. Jahrg. Mai 1888—April 1889. 52 Nrn. (à Nr. 2 Bog.) gr. 4. Zürich, Schroeter und Meyer. * 10 —

Hand-Fibel. Enthaltend: Elementar-Uebungen zum Lesen; poet. und prosaische Lesestücke; eine Sammlung bibl. Sprüche; die fünf Hauptstücke des christl. Glaubens. Ausg. A. 121.—131. Aufl. 8. (176 S. mit eingedr. Holzschn.) Berlin 885—88, Oehmigke's Verlag. * 40 Pf.; geb. ** — 50

—— dass. — Ausg. B. Von Otto Schulz. Für den Schreib-Lese-Unterricht bearb. von Karl Bormann. 94.—111. Aufl. 8. (184 S. mit eingedr. Holzschn.) Ebendas. 885—88. * — 40
geb. ** — 50

—— dass. — Ausg. C. Von Otto Schulz. Ohne die bibl. Sprüche und die Hauptstücke. Enthaltend Elementar-Uebungen zum Lesen; poet. und prosaische Lesestücke. Nach der analytisch-synthet. Methode bearb. von H. Bohm. 65.—105. Aufl. 8. (132 S.) Ebendas. 885—88. * 40 Pf.; geb. ** — 50

—— Kölner. 2 Abtlgn. Hrsg. vom Kölner Lehrerverein. gr. 8. Köln 885—88, Du Mont-Schauberg'sche Buchh.
geb. à Abtl. ** 40 Pf. ** — 80

Inhalt:
Abtl. 1. 73.—92. verb. und umgearb. Aufl. (46 S. mit eingedr. Illustr.)
„ 2. Erstes Lesebuch. Unterstufe. 34.—43. verb. und umgearb. Aufl. (96 S.)

Handhabung, die, der Baupolizei im Großherzogthum Baden auf Grund der Verordnung vom 5. Mai 1869, die Anlage und den Betrieb der Dampfkessel, die Sicherung der öffentl. Gesundheit und Reinlichkeit betr. 3. verm. Aufl. gr. 16. (VII, 96 S.) Lörrach 885, Gutsch. cart. * — 60

Handkalender, ostfriesischer, auf die J. 1886—1889. 8. (à Jahrg. 32 S.) Norden, Soltau. à Jahrg. — 15

Hand- und Amtskalender für die protestant. Geistlichkeit Bayerns diesseits des Rheins auf die J. 1887 und 1888. gr. 4. (à Jahrg. 48 S.) Rothenburg o. T., Peter. cart. à Jahrg. * — 50

Handl, Alois, über den Farbensinn der Thiere und die Vertheilung der Energie im Spectrum. Lex.-8. (12 S.) Wien 887, (Tempsky.) ** —

Handl, Alois, über ein neues Hydrodensimeter. Lex.-8. (4 S. mit 1 eingedr. Holzschn.) Wien 885, (Tempsky.) — 15
Vorstehende zwei Schriften sind aus: Sitzungsberichte der k. Akademie der Wissenschaften, besonders abgedruckt.

—— Lehrbuch der Physik für die oberen Classen der Mittelschulen. 4. umgearb. Aufl. Ausg. für Gymnasien. gr. 8. (XVI, 299 S. mit 209 in den Text gedr. Abbild.) Wien 888, Hölder. * 2 72

—— dass. — 4. umgearb. Aufl. Ausg. für Realschulen. gr. 8. (XV, 270 S.) Ebendas. 888. * 2 48

—— Lehrbuch der Physik für Pharmaceuten, Chemiker und Angehörige ähnlicher Berufszweige. gr. 8. (XII, 261 S. mit 198 in den Text gedr. Fig.) Ebendas. 885. * 4 —

Handlexikon, kirchliches. Ein Hilfsbuch zur Orientirung auf dem Gesamtgebiete der Theologie und Kirche. In Verbindung mit einer Anzahl evangelisch-luther. Theologen hrsg. von Carl Meusel. (In 40 Lfgn.) 1.—18. Lfg. gr. 8. (1. Bd. IV, 800 S.; 2. Bd. S. 1—640.) Leipzig 885—88, J. Naumann. à Lfg. *ℳ 1.—. * 18 —
1. Bd. geb. * 12 25

—— der katholischen Theologie für Geistliche und Laien. Hrsg. im Vereine mit mehreren Gelehrten geistl. und weltl. Standes von Jos. Schäfler. 27.—33. Heft. gr. 8. (3. Bd. S. 161—720.) Regensburg 885—88, Verlags-Anstalt. à Heft 60 Pf. 4 20
1.—26. Heft. Ebendas. 1880—84. à 60 Pf.

Handlirsch, Ant., die Hummelsammlung des k. k. naturhistorischen Hofmuseums. Lex.-8. (42 S. mit 1 lithogr. Taf.) Wien 888, Hölder. * 3 20
Aus: Annalen des k. k. naturhistorischen Hofmuseums, besonders abgedruckt.

—— Monographie der mit Nysson und Bembex verwandten Grabwespen. I—III. Lex.-8. Wien, (Tempsky.) [I. (176 S. mit 5 Taf.) 887. *ℳ 4.—.; II. (93 S. mit 2 Taf.) 888. *ℳ 1.80.; III. (250 S.) 888. *ℳ 4.40.] * 10 20
Aus: Sitzungsberichte der k. Akademie der Wissenschaften, besonders abgedruckt.

Handmann, Rich., Umschau auf dem Gebiete der evangelisch-lutherischen Mission in Ostindien, s. Sammlung von Missionsschriften.

Handmann, Rud., die fossile Conchylienfauna von Leobersdorf im Tertiärbecken von Wien. gr. 8. (47 S. mit 8 Fig.-Taf.) Münster 887, Aschendorff'sche Buchh. * 2 40

—— das Hebräer-Evangelium, s. Texte und Untersuchungen zur Geschichte der altchristlichen Literatur.

—— die Neogenablagerungen des österreichisch-ungarischen Tertiärbeckens. gr. 8. (III, 71 S. mit 86 Orig.-Zeichnungen auf 8 Taf.) Münster 888, Aschendorff'sche Buchh. * 2 40

—— die menschliche Stimme und Sprache in physiologisch-psychologischer Beziehung. gr. 8. (VIII, 230 S. mit 27 in den Text eingedr. Fig.) Ebendas. 887. * 4 —

Handrack, Ed., das Schnell-Schönschreiben in der Volksschule, s. Schulze, J.

—— Vaterlandskunde für sächsische Volksschulen. Mit besond. Berücksicht. des Gewerbebetriebs bearb. 2. verb. Aufl. gr. 8. (IV, 80 S. mit 1 Karte.) Dresden 888, Huhle. * — 75
geb. * — 90

Hand- und Hausschatz zur Pflege der Gesundheit und ärztl. Ratgeber in Krankheitsfällen. Unter Mitwirkung tücht. Fachmänner bearb. von F. Dornblüth, Dyrenfurth, Gollner, v. Guérard, S. Ruhemann. 6 Bde. 8. Stuttgart 888, Brettinger. à Bd. *ℳ 1.20. * 7 20
geb. à Bd. *ℳ 1.50 * 9 —

Inhalt:

Bd. 1. Dornblüth, Dyrenfurth, Gollner, v. Guérard und S. Ruhemann, Hof-Hufeland's handärztliches Buch vom gesunden und kranken Menschen in 2 Bdn. Ein medizin. Hausarzt. 1. Bd.: A—M. (XII, 196 S. mit 1 lithogr. Taf. und Anhang über Bäder, Milch- und Luftkuren ꝛc.)
2. —— dass. — 2. Bd.: N Z. (192 S. mit 1 lithogr. Taf.) (1. und 2. Bd. geb. in 1 Bd. *ℳ 3.—.)

Hand- und Hausschatz zur Pflege der Gesundheit und ärztl. Ratgeber in Krankheitsfällen ꝛc.
Bd. 3. Gollner, Handbuch der Kinderkrankheiten. Gemeinverständl. Belehrungen für Mütter und Pflegerinnen. (V, 95 S.)
» 4. —— allgemeine Gesundheitspflege. Hygien. Briefe. (VIII, 111 S.)
» 5. Dornblüth, Fr., Gesundheitspflege des Kindes. Guter Rat über Mutter- und Pflegerinnen-Pflichten. (VIII, 152 S.)
» 6. Dyrenfurth, M., Leben und Pflege des Weibes. (VIII, 95 S.)

Handschriften geschichtlichen Inhalts, welche aus der Universitäts-Bibliothek zu Frankfurt in die zu Breslau gelangt sind. Dem Verein für Geschichte der Mark Brandenburg zur Feier seines 50jähr. Bestehens gewidmet vom Verein für die Geschichte Berlins. 8. (45 S.) Berlin 887, (Mittler und Sohn.) * — 60
Aus: Mittheilungen des Vereins für die Geschichte Berlins, besonders abgedruckt.

—— berühmte, des Mittelalters in phototypischer Nachbildung. I.: Das Nibelungenlied nach der Hohenems-Münchener Handschrift [A] in phototyp. Nachbildung. Nebst Proben der Handschriften B und C. Mit einer Einleitung von Ludw. Laistner. Lex.-8. (V, 48 S. mit 125 S. in Lichtdr.) München 886, Verlagsanstalt für Kunst und Wissenschaft. geb. in Leder * 60 —
Die Einleitung auch allein, s. Laistner, Ludw.

Handschriften-Verzeichnisse, die, der königl. Bibliothek zu Berlin. 4. Bd., 5. Bd. 2 Abthlgn., 7. und 10. Bd. gr. 4. Berlin, Asher und Comp. cart. ** 124 —
Inhalt:
Bd. 4. Pertsch, Wilh., Verzeichniss der pers. Handschriften. (XVI, 1279 S.) 888. **ℳ 60.—.
» 5. Weber, A., Verzeichniss der Sanskrit- und Prâkrit-Handschriften. 2. Bd. in 2 Abthlgn. [1. Abthl. (VIII, S. 1—352.) 886. *ℳ 14.—.; 2. Abthl. (S. S. 353—837.) 888. **ℳ 22.—.]
» 7. Ahlwardt, W., Verzeichniss der arab. Handschriften. 1. Bd. I. und II. Buch. (XVIII, 413 S.) 887. **ℳ 20.—.
» 10. Karamians, N., Verzeichniss der armen. Handschriften. (VIII, 96 S. mit 5 Taf.) 888. **ℳ 6.—.
1. Bd. Weber, A., Verzeichniss der Sanskrit-Handschriften. Berlin 1853, Nicolai'sche Verlagsh. [*ℳ 36.—.] *ℳ 18.—. — 2. und 3. Bd. nicht im Handel.

Handt, A., Contredanse und Quadrille à la cour. Die Touren dieser Tänze in französ. Sprache mit deutschen Anmerkungen. Zum Kommando wie zum Nachlesen. 32. (22 S.) Erfurt 887, Bartholomäus. * — 40

Handtmann, E., rote Immortelle. Die Rose von Jericho im deutschen Land. Brandenburgisches Märchen. 8. (72 S.) Düsseldorf 886, F. Bagel. cart. * 1 20

Handverkauf-Taxe für Apotheker. Festgestellt vom Verein für Apotheker zu Berlin. 7. Aufl. gr. 8. (127 S.) Berlin 888, Gaertner's Verlag. * 2 —

Handweiser, literarischer, zunächst für das kathol. Deutschland. Hrsg. und redig. von Frz. Hülskamp. 24.—27. Jahrg. 1885—1888. à Jahrg. 24 Nrn. (à Nr. 2 Bog.) hoch 4. Münster, Theissing'sche Buchh. à Jahrg. * 4 —

—— Wiener literarischer, für die kathol. Welt. Hrsgbr.: Adf. Höllerl. Chef-Redact.: Ant. Steiner. 2. Jahrg. 1885. 24 Nrn. (à Nr. 2—2½ Bog.) gr. 4. Wien, Administration. * 6 —

—— dass. — Hrsgbr.: Adf. Höllerl. 3. Jahrg. 1886. Januar—Juni. 12 Nrn. (à Nr. 2—2½ Bog.) gr. 4. Ebendas. * 3 —
Fortsetzung, s. Centralblatt, österreichisches literarisches.

Handwerkerfrage, die. Ein Versuch zu ihrer Lösung. Von einem Handwerker. gr. 8. (35 S.) Dresden-Blasewitz 886, Loewenstein. — 50

Handwerker-Kalender, katholischer, auf die J. 1885 und 1886. 8. (à Jahrg. ca. 150 S. mit Illustr.) Osnabrück, Wehberg. à Jahrg. * — 50
Erscheint nicht mehr.

Handwörterbuch, biblisches, illustriert. Unter Mitwirkung von P. Braun, Fr. Delitzsch, F. Godet ꝛc. redig. von P. Zeller. 6.—8. (Schluß-)Lfg. Lex.-8. (S. 593—1040 mit 514 eingedr. Holzschn., 1 Bild und 3 Karten in Farbendr.) Calw 885, Vereinsbuchh. à Lfg. *ℳ 1.— * 8 —
1.—5. Lfg. Ebendas. 1883,84. à *ℳ 1.—.; compl. geb. *ℳ 10.—

Handwörterbuch der Chemie. Hrsg. von Ladenburg. Unter Mitwirkung von Berend, Biedermann, Drechsel etc. 3.—6. Bd. Lex.-8. (653; 609; 642; 625 S. mit Holzschn.) Breslau 885—88, Trewendt. à Bd. *ℳ 16.—. * 64 —
geb. à Bd. *ℳ 18.40. * 73 60
1. und 2. Bd. Ebendas. 1883,84. *ℳ 34.—; geb. *ℳ 38.80. — Vgl. Encyklopädie der Naturwissenschaften.

—— neues, der Chemie. Auf Grundlage des von Liebig, Poggendorff und Wöhler, Kolbe und Fehling hrsg. Handwörterbuchs der reinen und angewandten Chemie und unter Mitwirkung von Baumann, Bunsen, Fittig etc. bearb. und redig. von Herm. v. Fehling und Carl Hell. 48.—61. Lfg. gr. 8. (4. Bd. S. 721—1266; 5. Bd. S. 1—800 mit in den Text eingedr. Holzst.) Braunschweig 885—88, Vieweg und Sohn. à Lfg. *ℳ 2.40. * 33 60
1.—47. Lfg. Ebendas. 1871—84. à *ℳ 2.40. — Inhalt von Lfg. 1—61: A—Propargylalkohol.

—— der gesammten Medizin. Unter Mitwirkung von A. Baginsky, B. Baginsky, Beetz etc. hrsg. von A. Villaret. (2 Bde. in 18—20 Lfgn.) 1.—11. Lfg. Lex.-8. (1. Bd. 892 S.) Stuttgart 887,88, Enke. à Lfg. *ℳ 2.—. * 22 —

—— der Mineralogie, Geologie und Palaeontologie, hrsg. von A. Kenngott unter Mitwirkung von R. Hörnes, A. v. Lasaulx und Fr. Rolle. 3. (Schluss-)Bd. Lex.-8. (V, 673 S. mit 103 Holzschn.) Breslau 887, Trewendt. * 18 —
geb. ** 20 40
1. und 2. Bd. Ebendas. 1862,65. à *ℳ 15.—; geb. à *ℳ 17.40. — Vgl. Encyklopädie der Naturwissenschaften.

—— der neugriechischen und deutschen Sprache. Hrsg. von Th. Kind. Karl Tauchnitz'sche Ster.-Ausg. Neuer Abdr. 16. (VIII, 672 S.) Leipzig 888, Holtze. 3 50

—— der Zoologie, Anthropologie und Ethnologie. Hrsg. von Ant. Reichenow. Unter Mitwirkung von H. Griesbach, F. v. Hellwald, Ernst Hofmann etc. 4. und 5. Bd. Lex.-8. (à Bd. 640 S. mit Holzschn.) Breslau 886,88, Trewendt.
à Bd. *ℳ 16.—. * 32 —
geb. à Bd. **ℳ 18.40. ** 36 80
1.—3. Bd. Ebendas. 1860—66. *ℳ 46.—; geb. *ℳ 53.20. — Vgl. Encyklopädie der Naturwissenschaften.

Handzeichnungen, alte, nach dem verlorenen Kirchenschatz der St. Michaels-Hofkirche zu München. Mit erklär., reich illustr. Text hrsg. von Leop. Gmelin. Fol. (20 S. mit 30 Taf. in Lichtdr. von Jos. Albert.) München 888, J. Albert. In Mappe 25 —

—— alter Meister im königl. Kupferstich-Kabinet zu München, hrsg. von W. Schmidt. Unveränderl. Phototypie-Reproduktionen der Verlagsanstalt Bruckmann. 2.—5. Lfg. gr. Fol. (à Lfg. 20 Bl. mit 1 Bl. Text.) München 887,88, Verlagsanstalt für Kunst und Wissenschaft.
In Mappe à Lfg. *ℳ 60.—. * 240 —
1. Lfg. Ebendas. 1884. *ℳ 60.—.

Hané, Eug., Träumereien im Studierstübchen. Dichtungen. 12. (IV, 91 S.) Dresden 888, Pierson. *ℳ 1.50.; geb. * 2 50

Haeneke, A., Kalender für alle auf Wochentag, Festtag oder Mondphase bezügl. Zeitbestimmungen vom J. 1 bis 11399 n. Chr. nach altem und neuem Stil. Mit Benutzung der Kalendertafel von Dr. G. Steinbrink und der kalendar. Abhandlungen von G. Schubring für den allgemeinen Gebrauch bearb. 8. (6 S. auf Carton.) Danzig 886. Dresden, R. Bertling. — 80

Haenel, Alb., Studien zum deutschen Staatsrechte. 2. Bd. 2. Heft. A. u. d. T.: Das Gesetz im formellen und materiellen Sinne. gr. 8. (VI, S. 97—354.) Leipzig 888, Haessel. * 8 —
1. Bd. und 2. Bd. 1. Heft. Ebendas. 1873,80. *ℳ 8.—.

Hanf, Emil, die Varicocelentherapie. Inaugural-Dissertation. 8. (24 S.) München 888, (Ernst.) * — 40

Hangö. Ostseebad und Wasserheilanstalt. 8. (13 S.) Helsingfors 887, (Edlund's Buchh.) * — 32

Hanhart, Th., Hülfstabelle für die Zins- und Disconto-Rechnung mittelst Theilbrüchen (sogenannte welsche Praktik) umfassend jegl. Zinsfuss von 1/8 bis 12 7/8 Pros. p. a. von 1/8 zu 1/8 % fortschreitend, nebst einer leichtfassl. Anleitung zum prakt. Gebrauch und einem Verzeichniss aller ganzen Zinszahlen-Divisoren für 1/8 bis 20 Pros. jährl. Zinsen. kl. 8. (IV S.) Winterthur 887, (Kieschke Verlag.) * — 30

Hanimair, Jos., Bibel der natürlichen Religion. [„Praeambula fidei".] Lehr- und Betrachtungsbuch für jedermann, namentlich für Gebildete ohne Unterschied des Glaubensbekenntnisses, enthaltend zahllose allen Confessionen gemeinsame natürlich-religiöse Grundsätze und kurze, höchst-ideenreiche Betrachtungen über solche, als Vernunftoffenbarung aus der Literatur und den Sprichwörterschätzen der Culturvölker aller Zeiten zur Förderung der Religionseinheit und zum Zwecke einer Erziehungsanstalt gesammelt und hrsg. gr. 8. (III, 1014 S.) Freistadt 887. (Linz, Ebenhöch'sche Buchh.) ** 10 —

Hanisch, Ernst Ed., Handbuch für Eisenbahn-Beamte, Spediteure und Kaufleute, enthaltend: Verhaltungs-Massregeln für Waaren-Versandt nach dem Auslande durch die Eisenbahnen, nebst Angabe der einschläg. zollgesetzl. Bestimmungen. 2. Aufl. gr. 8. (80 S. mit 10 Formularen.) Leipzig 885, C. A. Koch's Verlagsh. * 1 60

—— Handbuch für Kaufleute, Spediteure und Eisenbahn-Beamte, enthaltend: Verhaltungs-Massregeln für Waaren-Versandt nach dem Auslande durch die Eisenbahnen, nebst Angabe der einschläg. zollgesetzl. Bestimmungen. 3. Aufl. 8. (80 S. mit Formularen.) Ebendas. 887. * 1 60

Hanke, H., Weihnachtsgrüße für Sonntagsschulen und christliche Familien. Gesammelt und hrsg. Mit einem Vorwort von Dammann. 16. (64 S.) Mülheim a. R. 887, Buchh. des evangel. Vereinshauses. — 25

Hanke, R., Franz Grillparzer, } s. Volks- und Jugend-
—— Friedrich Hebbel, } Bibliothek.

Hankel, die Kindersterblichkeit der Stadt Glauchau im J. 1884. gr. 8. (20 S.) Glauchau 886, Peschke. * — 80

Hankel, Paul, Galilei. Drama in 2 Abtlgn. und 5 Akten. 8. (100 S.) Leipzig 885, Mutze. * 1 50

Hankel, W. G., elektrische Untersuchungen. 18. Abhandl.: Fortsetzung der Versuche über das elektrische Verhalten der Quarz- und der Boracitkrystalle. Lex.-8. (70 S. mit 3 Taf.) Leipzig 887, Hirzel. * 2 —
Aus: Abhandlungen der k. sächs. Gesellschaft der Wissenschaften, besonders abgedruckt.
1.—17. Abhandl. Ebendas. 1856—83. *ℳ 39.—.

Hankiewicz, H. Ritter v., Bestimmungen über Münzwesen, Staatspapiergeld und Staatsschuld in Oesterreich. Für den amtl. Gebrauch festgestellt. Mit statist. Daten über Ausmünzung und Staatsschuld. gr. 8. (XXVII, 265 S.) Wien 887, Hof- und Staatsdruckerei. * 4 —

—— die österreichischen Pensions- und Provisions-Vorschriften für Civil-Staatsbedienstete. Systemat. dargestellt. 2. mit Benützung der Orig.-Acten neu bearb. Aufl. gr. 8. (XV, 411 S.) Ebendas. 887. Subscr.-Pr. * 6 —
Ladenpr. * 8 —

—— die kaiserl. Verordnung vom 10. März 1860 über die Disciplinarbehandlung der Staatsbeamten und Diener in Oesterreich. Mit erläut. Bemerkungen versehen. gr. 8. (XI, 159 S.) Ebendas. 888. * 3 20

Haenle, S., Ansbach in der deutschen Geschichte. Vortrag, gehalten in der ersten Hauptversammlung des Gesammtvereins der deutschen Geschichts- und Alterthumsvereine in Ansbach am 7. Septbr. 1885. 8. (37 S.) Berlin 886, (Mittler und Sohn.) * — 80

—— Romantisches aus der Geschichte der Hohenzollern. Vortrag, gehalten im Ansbacher Gewerbeverein im Februar dieses Jahres. gr. 8. (35 S.) Ansbach 887, Brügel und Sohn. 1 50

Häntein, A., Chorgesänge zum gottesdienstlichen Gebrauch, s. Helbing, A.

Haenlein, Aug., die Amateur-Photographie. Practische Anleitung. gr. 8. (25 S. mit Fig.) Frankfurt a. M. 888, (Alt.) * 1 —

Hann, J., Bemerkungen zur täglichen Oscillation des Barometers. Lex.-8. (14 S.) Wien 886, (Tempsky.) ** — 30
Aus: Sitzungsberichte der k. Akademie der Wissenschaften, besonders abgedruckt.

—— Meteorologie, s. Anleitung zu wissenschaftlichen Beobachtungen auf Reisen.

—— Resultate des ersten Jahrganges der meteorologischen Beobachtungen auf dem Sonnblick [3095m]. Lex.-8. (34 S.) Wien 888, (Tempsky.) * — 60
Aus: Sitzungsberichte der k. Akademie der Wissenschaften, besonders abgedruckt.

—— die meteorologische Station auf dem Gipfel des Sonnblick, s. Obermayer, A. v.

—— die Temperaturverhältnisse der österreichischen Alpenländer. 3 Thle. Lex.-8. (99; 51; 166 S.) Wien 886, (Tempsky.) * 5 —
Aus: Sitzungsberichte der k. Akademie der Wissenschaften, besonders abgedruckt.

—— die Vertheilung des Luftdruckes über Mittel- und Süd-Europa, s. Abhandlungen, geographische.

—— F. v. Hochstetter und A. Pokorny, allgemeine Erdkunde. Astronom. und phys. Geographie, Geologie und Biologie. 4. verm. Aufl. gr. 8. (XIV, 767 S. mit 21 Taf. in Farbendr. und 366 Text-Abbild. in Schwarzdr.) Prag 886, Tempsky. — Leipzig, Freytag. * 12 —

Hann v. Weyhern, die theoretische Aus- und Fortbildung des Reserve-Offiziers und des Unteroffiziers der Kavallerie in der Kenntniß des Geländes und des Felddienstes. Leitfaden für den Unterricht und zur Selbstunterweisung. 2. verm. und verb. Aufl. gr. 8. (XI, 181 S. mit 42 Fig. und 2 Plänen.) Berlin 888, F. Luchhardt. * 3 —

—— die Erziehung des Kavalleristen zum Patrouillen-Dienst. Geschrieben für die 3 Regimenter der 4. Kavallerie-Brigade. gr. 8. (IV, 41 S.) Berlin 886, Wilhelmi. * 1 20

Hanna, Fr., zur Prosopographia Horatiana. gr. 8. (24 S.) Krems 885. (Wien, Pichler's Wwe. und Sohn.) * — 50

Hannak, Eman., der Antrag Liechtenstein, s. Tagesfragen.

—— Lehrbuch der Geschichte des Alterthums für Oberclassen der Mittelschulen. 8. verb. und gekürzte Aufl. gr. 8. (X, 264 S.) Wien 888, Hölder. * 2 —

—— dass. — für die unteren Classen der Mittelschulen. 8. Aufl. [Umgearb. Abdr. der 7. Aufl.] gr. 8. (XII, 141 S. mit 18 in den Text gebr. Orig.-Holzschn.) Ebendas. 885. geb. * 1 60

—— Lehrbuch der Geschichte für Lehrer- und Lehrerinnen-Bildungs-Anstalten [zugleich als Leitfaden zum Selbstunterrichte für Lehrer]. 2. und 3. Thl. 4. Aufl. [Umgearb. Abdr. der 3. Aufl.] gr. 8. Ebendas. 885. * 2 64

Inhalt:
Thl. 2. Mittelalter. (X, 143 S. mit 20 Holzschn.) *ℳ 1.40.
" 3. Neuzeit. (VIII, 155 S. mit 3 Holzschn.) *ℳ 1.44.
1. Thl.: Alterthum. Ebendas. 1892. *ℳ 1.40. — Vorstehende vertheilige Ausg. ist nicht mehr im Handel; an deren Stelle tritt die nachstehende neue Bearbeitung:

—— Lehrbuch der Geschichte für Lehrer- und Lehrerinnen-Bildungsanstalten. 4. verb. und gemäß dem mit Verordnung des hohen k. k. Ministeriums für Cultus und Unterricht vom 31. Juli 1886, Z. 6031, abgeänderten Lehrplane umgearb. Aufl. 2 Thle. gr. 8. Ebendas. 888. * 2 12

Inhalt:
Thl. 1. Allgemeine Geschichte bis zum Abschlusse des Vertrages von Verdun. (VI, 115 S. mit 16 in den Text gebr. Orig.-Holzschn.) *ℳ 1.—.
" 2. Allgemeine Geschichte vom Abschlusse des Vertrages von Verdun bis auf die Gegenwart. (VI, 136 S. mit 19 in den Text gebr. Orig.-Holzschn.) *ℳ 1.12.

Hannak, Eman., Lehrbuch der Geschichte des Mittelalters für Oberclassen der Mittelschulen. 3. verb. und gekürzte Aufl. gr. 8. (XI, 192 S.) Wien 888, Hölder. * 1 80

—— dass. — für die unteren Classen der Mittelschulen. 6. und 7. verb. und gekürzte Aufl. (VIII, 102 S. mit 20 in den Text gebr. Orig.-Holzschn.) Ebendas. 885. geb. * 1 40

—— dass. — 8. verb. und gekürzte Aufl. gr. 8. (VIII, 92 S.) Ebendas. 888. * 84 Pf.; geb. * 1 20

—— Lehrbuch der Geschichte der Neuzeit für die mittleren Classen der Mittelschulen. 6. Aufl. [Umgearb. Abdr. der 5. Aufl.] gr. 8. (X, 134 S. mit 9 in den Text gebr. Orig.-Holzschn.) Ebendas. 885. geb. * 1 60

—— Lehrbuch der österreichischen Geschichte, der Verfassung und der Staatseinrichtungen der österreichisch-ungarischen Monarchie für Lehrer- und Lehrerinnen-Bildungsanstalten [zugleich als Leitfaden zum Selbstunterrichte für Lehrer]. gr. 8. (IX, 112 S.) Ebendas. 885. * 1 20

—— österreichische Vaterlandskunde für die höheren Classen der Mittelschulen. Oberstufe. 8. verb. Aufl. gr. 8. (IV, 204 S.) Ebendas. 886. geb. * 2 20

—— dass. — für die unteren Classen der Mittelschulen. Unterstufe. 8. gemäss den Instructionen für den Unterricht in den Gymnasien und Realschulen verb. Aufl. gr. 8. (IV, 110 S.) Ebendas. 886. geb. * 1 76
Vgl.: Beiträge, interessante, zur gegenwärtigen Tagesfrage.

Hannas, s. Philosophie des gesunden Menschenverstandes.

Hannecke, Rud., neue pommersche Skizzen. Kulturbilder und Studien zur pommerschen Geschichte. gr. 8. (V, 69 S.) Stettin 887, Saunier's Buchh. * 1 60

Hanne, J. R., freier Glaube. Religiöse Blätter für protestant. Christen. gr. 8. (VII, 141 S.) Hamburg 885, Seippel. * 2 —

Hannemann, K., der Finger d. Ermordeten, s. Novellen-Bibliothek, criminalistische.

Hannig, A., Chronik von Langenbielau nebst den wichtigsten Begebenheiten aus seiner Umgebung. gr. 8. (218 S.) Langenbielau 887, Stiebler. *ℳ 5.—.; geb. 6 —

Hannover im Porte-Monnaie und Fahrplanbuch. 1885—1888. à Jahrg. ca. 6 Nrn. 128. (à Nr. 96 S.) Hannover, Schmorl und v. Seefeld. à Nr. — 25

—— die königl. Residenzstadt. Führer und Plan. [Neueste Revision.] 1885. (32 S.); neueste Revision 1888. gr. 16. (44 S. mit 2 chromolithogr. Plänen.) Ebendas. * 1 —

Hanns, Rob., drei Zeitfragen aus dem Gebiete des erziehenden Unterrichts. 1. Der Lehrer in der Fortbildungsschule als Erzieher. 2. Ueber die Anwendbarkeit der Herbart-Zillerschen Formalstufen im Volksschulunterricht. 3. Wie kann die Volksschule auf Verminderung der Rohheit und Sittenlosigkeit hinwirken? Eine Festgabe zur Säkularfeier des Lehrer-Seminars zu Dresden-Friedrichstadt. gr. 8. (81 S.) Dresden 887, Huhle. * 1 —

Haenny, Louis, Schriftsteller und Buchhändler im alten Rom. 2. Aufl. gr. 8. (118 S.) Leipzig 885, Fock. * 2 40

Hanow, K., und O. Gundelach, Briefsteller für den Handwerker. Eine Anleitung für den briefl. Verkehr des Handwerkers und Geschäftsmannes im Privat- und Geschäftsleben, sowie im Verkehr mit Behörden. 8. (VIII, 168 S.) Berlin 887, Oehmigke's Verlag. cart. * 1 —

—— —— Musterbeispiele für den schriftlichen Verkehr im Geschäftsleben. Ein Hilfsbuch für Schüler in Fortbildungsschulen. 8. (VIII, 168 S.) Ebendas. 887. * — 80

Hans un Gret. Ein episches Volksgedicht von O. B.... 12. (III, 306 S.) Hagen 885, Risel und Comp. * 3 —
geb. * 4 —

Hans, Jul., Jesus der gute Hirte. Predigt über Johannes 10, 11 und 12, gehalten am Sonntag Judica den 18. März 1888 zur Einweihung des neuen Glasgemäldes in der St. Annakirche. gr. 8. (10 S.) Augsburg 888, Schlosser'sche Buchh. * — 20

Hans, Jul., Mitgabe für Konfirmanden. 8. (20 S.) Augsburg 885, Schlosser'sche Buchh. cart. * — 25

Hans, M. Martial, die Kanalisirung der Maas von Namur bis zur französischen Grenze. Autorisierte Übersetzung, mit Zusätzen versehen und mit Unterstützung des Ministeriums der öffentl. Arbeiten hrsg. von E. Düsing. Mit Vorwort von O. Baensch. gr. 8. (IX, 74 S. mit 6 Fig.-Taf.) Wiesbaden 885, Bergmann. * 7 —

Hansa. Zeitschrift für Seewesen. Redig. und hrsg. von W. v. Freeden. 22.—25. Jahrg. 1885—1888. à Jahrg. 26 Nrn. (Bog.) gr. 4. Bremen, Sillomon. à Jahrg. * 3 —

Hanschke, Fritz, Eberhardt von Rochow und die Pädagogik um die Wende des vorigen Jahrhunderts, s. Sammelmappe, pädagogische, Heft 100.

Hänsel's, F. H., Notiz-Blatt. Zeitschrift für das Geldwesen, Industrie-, Handels- und Verkehrs-Interessen. 25. Jahrg. 1885. 6 Nrn. (Bog.) Fol. Plauen, Hänsel. — 75

—— Notiz-Blatt über Papiergeld und Münzen. Zeitschrift für das Geldwesen, Industrie-, Handels- und Verkehrs-Interessen. 26.—28. Jahrg. 1886—1888. à Jahrg. 6 Nrn. (Bog.) Fol. Ebendas. à Jahrg. — 75

Haensell, J., Handbuch für den Unterricht in der Formenlehre der russischen Sprache. 4. und 5. Aufl. gr. 8. (IV, 200 S.) Riga 885,87, Kymmel's Verlag. geb. * 3 —

—— Leitfaden für den ersten Unterricht in der Formenlehre der russischen Sprache. 5. Aufl. [Ausg. für Elementarschulen.] gr. 8. (94 S.) Ebendas. 887. cart. * 1 20

—— Werkstücke, gesammelte Studien zur Braunschweigischen Geschichte, s. Aufsätze und Vorträge aus verschiedenen Wissensgebieten.

Hänselmann, Ludw., deutsches Bürgerleben. Alte Chronikenberichte. 1. Bd.: Das Schichtbuch. Geschichten von Ungehorsam und Aufruhr in Braunschweig 1292—1514. Nach dem Niederdeutschen des Zollschreibers Herm. Bothen und anderen Ueberlieferungen bearb. 8. (XXIV, 274 S.) Braunschweig 886, Goeritz. *ℳ 4.80.; geb. * 5 50

Hansen, Adph., ein Beitrag zur Kenntniss des Transpirationsstromes,
—— quantitative Bestimmung des Chlorophyllfarbstoffes in den Laubblättern,
—— das Chlorophyllgrün der Fucaceen,
—— die Ernährung der Pflanzen, s. Wissen, das, der Gegenwart.
—— über Fermente und Enzyme, s. Arbeiten des botanischen Instituts in Würzburg.
—— Repetitorium der Botanik. 2. Aufl. gr. 8. (IV, 151 S. mit 22 Abbild. in Holzschn.) Würzburg 887, Stahel'sche Universitäts-Buchh. *ℳ 3.20.; geb. * * 3 80
—— weitere Untersuchungen über den grünen und gelben Chlorophyllfarbstoff. gr. 8. (4 S.) Ebendas. 886. — 80

} s. Arbeiten des botanischen Instituts in Würzburg.

Aus: Sitzungsberichte der Würzb. physikalisch-medicinischen Gesellschaft, besonders abgedruckt.

—— und E. Köhne, die Pflanzenwelt, enthaltend die Formengliederung, Lebenserscheinungen und Gestaltungsvorgänge im Gewächsreiche. Beschreibende Botanik, allgemein faßl. dargestellt von Emil Köhne. Mit Farbendr.-Taf. und Holzschn. (In ca. 15 Lfgn.) 1.—9. Lfg. (à Lfg. 2 Bog.) gr. 8. Stuttgart 887,88, Weisert. à Lfg. * 40 Pf. * 3 60

Hansen, B., Pontiac, der Ottawa-Häuptling,
—— der treue Seelabett,
—— der Tod in der Wüste,

} s. Volks-Erzählungen, kleine.

Hansen, Emil Chrn., Untersuchungen aus der Praxis der Gärungsindustrie. 1. Heft. Lex.-8. (71 S.) München 888, Oldenbourg. * 2 40

Hansen, Gbard. v., die Kirchen und ehemaligen Klöster Revals. 8. verm. Aufl. gr. 8. (V, 212 S.) Reval 885, Kluge. * 4 80

Hansen, H., Dänemark, s. Handbuch des öffentlichen Rechts der Gegenwart in Monographien.

Hansen, J. Heinrich, über die Bevölkerungsdichtigkeit Attika's und ihre politische Bedeutung im Alterthum. gr. 4. (20 S.) Hamburg 885, O. Meissner's Verlag. * 2 —

—— de metallis atticis commentatio I. gr. 4. (30 S.) Ebendas. 885. * 4 —

Hansen, Johs., Untersuchungen über den Preis des Getreides mit besonderer Rücksicht auf den Nährstoffgehalt desselben, s. Studien, staatswissenschaftliche.

Hansen, Jörgen A., ein Beitrag zur Persistenz des Ductus omphalo-entericus. Inaugural-Dissertation. gr. 8. (21 S.) Kiel 885, Lipsius und Tischer. * — 60

Hansen, Jos., Beiträge zur Geschichte von Aachen. 1. Heft: 1. Zur Kritik sagenhafter Beziehungen Karls des Grossen zu Aachen. 2. Die lutherische Gemeinde zu Aachen im Laufe des 16. Jahrh. 8. (VII, 80 S.) Bonn 886, Weber. * 1 80

—— zur Vorgeschichte der Soester Fehde, s. Zeitschrift, westdeutsche, für Geschichte und Kunst.

—— Westfalen und Rheinland im 15. Jahrh., s. Publicationen aus den königl. preußischen Staatsarchiven.

Hansen, Karl, deutsches Lesebuch. 5 Tle. gr. 8. Leipzig, (Brockhaus.) [1. Tl. 14.—23. Aufl. (VIII, 160 S.) 882—88. *ℳ 1.—; 2. Tl. 19.—23. Aufl. (VIII, 208 S.) 884—88. *ℳ 1.25.; 3. Tl. 10.—18. Aufl. (VIII, 244 S.) 884—88. *ℳ 1.35.; 4. Tl. 8.—11. Aufl. (VIII, 276 S.) 884—88. *ℳ 1.40.; 5. Tl. 2.—3. Aufl. (X, 704 S.) 885,86. *ℳ 4.50.] geb. * 9 50

Hansen, M. Mørk, ein Paar Worte über den dänisch-deutschen Streit u. Nordschleswig. Hrsg. mit einer Vorrede. gr. 8. (XI, 12 S.) Kolding 886, Jørgensen. * — 50

Hansen, R., Cetewayo, der Zulukönig,
—— unter den Hereros,

} s. Volks- und Jugend-Erzählungen.

Hansen, Th. H. F., bittet, so wird euch gegeben; suchet, so werdet ihr finden; klopfet an, so wird euch aufgethan. Konfirmationsrede, gehalten am Sonntage Judica 1885 zu St. Lamberti in Oldenburg. gr. 8. (8 S.) Oldenburg 885, Schulze'sche Hofbuchh. — 20

—— Konfirmationsrede über Micha 6, V. 8, gehalten in der St. Lambertikirche zu Oldenburg am Sonntag Judica, 27. März 1887. gr. 8. (16 S.) Ebendas. 887. — 20

Hansen, Thdr., Wilhelm Hey, nach seinen eigenen Briefen und Mittheilungen seiner Freunde dargestellt. gr. 8. (VIII, 418 S.) Gotha 886, F. A. Perthes. geb. * 7 —

—— aus den Jugendjahren Jesu. Eine Darstellung geist. Zustände im heil. Lande einige Jahre vor der Taufe des Herrn. Nebst Studien über die Jugendjahre Jesu. Autoris. deutsche Ausg. von O. Gleiß. 8. (X, 298 S.) Leipzig 886, Fr. Richter. *ℳ 3.80.; geb. mit Goldschn. * 4 80

Hansen, Theophil v., das k. k. Reichsraths-Gebäude in Wien. 28 Taf. in Kpfrst. Gezeichnet vom Atelier Hansen. Gestochen von H. Bültemeyer etc. Fol. (à Hälfte 14 Kpfrt.) Wien 888, A. Lehmann. In Mappe * 70 —

Hansen-Taylor, Marie, und Horace E. Scudder, Bayard Taylor. Ein Lebensbild, aus Briefen zusammengestellt. Übers. und bearb. von Anna M. Koch. gr. 8. (VII, 528 S. mit Lichtdr.-Portr.) Gotha 885, F. A. Perthes. *ℳ 8.—.; geb. * 9 20

Hanserecesse. 2. Abthl. Hrsg. vom Verein für Hansische Geschichte. 5. Bd. A. u. d. T.: Hanserecesse 1431—1476, bearb. von Goswin Frhr. v. der Ropp. 5. Bd. Lex.-8. (XIII, 647 S.) Leipzig 888, Duncker und Humblot. * 22 —

—— dass. — 3. Abthl. 1477—1530, bearb. von Dietr. Schäfer. 3. Bd. Lex.-8. (XII, 590 S.) Ebendas. 888. * 20 —

1. Abthl. 1.—5. Bd., 2. Abthl. 1.—4. Bd., 3. Abthl. 1. und 2. Bd. Ebendas. 1870—83. *ℳ 200.—.

Hansgirg, Ant., Prodromus der Algenflora von Böhmen, s. Archiv der naturwissenschaftlichen Landesdurchforschung von Böhmen.

—— physiologische und algologische Studien. gr. 4. (VI, 187 S. mit 4 lithogr. Taf., theilweise in Farbendr.) Prag 887, (Borovy. — Leipzig, Felix.) * 25 —

Hansi, G., die Grenzvermarkungen, Grenzzeichen, Grenzscheidungen, Grenzregulirungen und Grenzstreitigkeiten. Unter Mittheilung der hierauf bezügl. hauptsächlichsten Bestimmungen des Allgemeinen preuß. Landrechts ꝛc. bearb. gr. 8. (44 S.) Striegau 886, (Nahlik.) * 1 50

—— dass. — 2. verm. Aufl. gr. 8. (69 S.) Striegau 888. (Schweidnitz, Weigmann.) * 2 —

—— Vorfluth und Beseitigung der schädlichen Bodennässe und des Grundwassers durch culturtechnische Anlagen. Unter Mittheilung der hierauf bezügl. hauptsächlichsten Bestimmungen der neuen preuss. Vorfluthgesetzgebung und des preuss. allgemeinen Landrechts bearb. gr. 8. (50 S.) Striegau 886, (Nahlick.) * 2 —

Hansjakob, Heinr., Rede über Einführung religiöser Orden in Baden. Gehalten am 23. Septbr. 1888 auf der Volksversammlung zu Haslach i. K. gr. 8. (12 S.) Freiburg i. Br. 888, Herder'sche Verlagsh. * — 10

—— wilde Kirschen. 8. (VII, 362 S.) Heidelberg 888, C. Weiß' Verlag. *ℳ 4.—; geb. * 5 —

—— aus meiner Studienzeit. Erinnerungen. 8. (VII, 317 S.) Ebendas. 885. *ℳ 3.50.; geb. * 4 40

Hanslick, Ed., Concerte, Componisten und Virtuosen der letzten fünfzehn Jahre. 1870—1885. Kritiken. 2. und 3. Aufl. 8. (VI, 447 S.) Berlin 886,87, Allgemeiner Verein für Deutsche Literatur. *ℳ 7.—; geb. * 8 —

—— vom Musikalisch-Schönen. Ein Beitrag zur Revision der Aesthetik der Tonkunst. 7. verm. und verb. Aufl. 8. (XIII, 196 S.) Leipzig 885, Barth. * 3 —

geb. in Halbfrz. * 4 50

—— die moderne Oper. Kritiken und Studien. 8. Tausend. 8. (IX, 341 S.) Berlin 885, Allgemeiner Verein für deutsche Litteratur. *ℳ 5.—; geb. * 6 —

—— musikalische Stationen. [Der „Modernen Oper" II. Bd.]. 5. Aufl. 8. (361 S.) Ebendas. 885. *ℳ 5.—; geb. * 6 —

—— aus dem Opernleben der Gegenwart. [Der „Modernen Oper" III. Thl.] Neue Kritiken und Studien. 8. Tausend. 8. (IV, 379 S.) Ebendas. 885. *ℳ 5.—; geb. * 6 —

—— musikalisches Skizzenbuch. [Der „Modernen Oper" IV. Thl.] Neue Kritiken und Schilderungen. 2. Aufl. 8. (VIII, 335 S.) Ebendas. 888. *ℳ 5.—; geb. * 6 —

Vgl.: Hirschfeld, Rob., das kritische Verfahren Ed. Hanslick's beleuchtet.

Hansen, Ferd., Persetter fin Hannis. Eine Erzählung in niederdeutscher Mundart. 8. (VI, 113 S.) Hamburg 886, (Nestler und Melle's Verlag.) *ℳ 2.—; geb. * 3 —

Hanssen, Fr., Quaestiuncula Pseudoanacreontica, s. Commentationes philologae quibus Ottoni Ribbecklo congratulantur Discipuli Lipsienses.

Hanstein, Adb. v., über die Begründung der Pflanzenanatomie durch Nehemia Grew und Marcello Malpighi. Inaugural-Dissertation. gr. 8. (92 S.) Bonn 886. (Berlin, C. F. Conrad.) * 2 —

—— Kains Geschlecht. Eine Dichtung in Einzelbildern. 1. und 2. Aufl. 8. (VIII, 116 S.) Ebendas. 888. * 2 40

geb. * 3 —

—— Albert Lindner. In seinem Leben und seinen Werken dargestellt. 8. (VIII, 128 S.) Berlin 888, Schildberger. * 3 —

—— Menschenlieder. 1. und 2. Aufl. 12. (VIII, 104 S.) Berlin 887, Conrad. *ℳ 1.50.; geb. * 2 —

—— s. †Bertus, Ludw.

Hanstein, Johs. v., das Protoplasma als Träger der pflanzlichen und thierischen Lebensverrichtungen. Für Laien und Fachgenossen dargestellt. [I. und II. Vortrag: Die organische Zelle. Die Bildung der organischen Gewebe. — III. Vortrag: Der Lebensträger.] 2., unveränd. (Titel-)Ausg. 8. (188 S. mit 16 Holzschn.) Heidelberg 887, C. Winter's Universitäts-Buchh. * 3 —

Hanstein, L. v., unter heiterer Flagge, } s. Eckstein's humoristische Bibliothek.
—— heitere Geschichten für heitere Leute, }

Hanstein, M., die Alfinge, s. Bücherschatz, deutscher.

Häntschel, F. C., Briefe und andere schriftliche Arbeiten zum Gebrauche für die oberen Klassen der einfachen Volksschule, insbesondere aber der einfachen ländl. Fortbildungsschule. 8. (32 S.) Plauen 888, Neupert's Verlag. * — 50

Hantzsch, Adf., Festschrift zum 50jährigen Jubiläum der II. Bürgerschule zu Dresden. Nach den Quellen bearb. gr. 8. (75 S.) Dresden 885, (Huhle.) ** — 50

Hanusch, eine Reise-Vivisection. Billet-doux eines fahrenden Musikanten an seinen Freund Barthelf. 12. (56 S.) Wien 887, v. Hölzl. 1 25

Hanusz, Joh., über das allmälige Umsichgreifen der -n-Declination im Altindischen. Lex.-8. (45 S.) Wien 885, (Tempsky.) ** — 70

Aus: Sitzungsberichte der k. Akademie der Wissenschaften, besonders abgedruckt.

Häpe, Geo., Gemeinde-Krankenversicherungen und Orts-Krankenkassen im Bezirke der Stadt Leipzig und der kgl. Amtshauptmannsch. Leipzig. Eine Auskunftsertheilung für Arbeitgeber und Arbeitnehmer. 8. (42 S.) Leipzig 885, Roßberg'sche Buchh. ** — 80

—— das Krankenversicherungsrecht nach dem Reichsgesetze vom 15. Juni 1883. gr. 8. (VII, 116 S.) Ebendas. 885. *ℳ 3.—; geb. ** 4 20

—— Sozialreform und innere Mission. Vortrag, gehalten in der Generalversammlung des Landesvereins für innere Mission zu Dresden am 21. April 1885. gr. 8. (56 S.) Leipzig 885, [Lehmann.] Fr. Richter. * 1 50

Häpe, H., das stenographische Vereinswesen, s. Sammlung von Vorträgen aus dem Gebiete der Stenographie.

Haphtaroth [Urtext in hebräischer Schrift]. gr. 8. (97 S.) Berlin 889, Dümmler's Verlagsh. * — 25

Häpke, L., Bemerkungen über Meteoriten, s. Abhandlungen, hrsg. vom naturwissenschaftl. Verein zu Bremen.

Happich, Chr., praktische Kopfrechenschule, mit besond. Rücksicht auf die gleichzeit. Beschäftigung mehrerer in einer Klasse versammelten Abtheilungen und der neuen Maße, Gewichte und Münzen. 13. Aufl. gr. 8. (VIII, 356 S.) Langensalza 887, Schulbuchhandlung. 2 40

Happich, E. v., Hieb und Stich, s. Bücherei, lustige.

Harbers, Chr., der Dilettanten-Photograph. Kurze Anleitung zur Herstellung photogr. Aufnahmen und Photographien. 8. (15 S.) Leipzig 886, (Garte.) * — 50

Harburg und die nächste Umgegend: Hancke und Emme, Rosengarten, Klockenwald und Doren. 12. (52 S. mit 4 Stnt. und 4 Karten.) Harburg 885, Danckwerts'sche Buchh. * 1 —

Hardebeck, Wilh., Beschreibung der Kirchen im Kreise Bersenbrück. gr. 8. (168 S. mit 10 Taf.) Quakenbrück 888, (Nachhorst'sche Buchh.) * 2 —

Hardegg, E., Bibel-Gerbstoff in Pillen! Ein geist. Gesundheitsmittel, besonders wirksam gegen Unglauben und sittl. Fäulnis. 8. (168 S.) Jaffa 887. (Stuttgart, J. F. Steinkopf.) * 1 60

Hardegg, Max Eug. Graf, meine praktischen Erfahrungen mit dem Kunstdünger. Eine landwirthschaftl. Studie. gr. 8. (21 S.) Wien 888, (Frick.) * 1 —

Harden, Max, Berlin als Theaterhauptstadt. 8. (46 S.) Berlin 888, F. und P. Lehmann. * 1 —

Hardenberg, F. v., s. †Novalis.

Hardenberg, W., das Erzgebirge. Praktisches Reisehandbuch für den Touristen. 8. (IV, 170 S. mit ausführl. Karte.) Dresden 888, Bloem. * 2 —

—— die Sächsische Schweiz incl. Dresden und Teplitz, s. Cray's Sammlung von Reiseführern.

Harder, Chrn., de Joannis Tzetzae historiarum fontibus quaestiones selectae. Dissertatio inauguralis. gr. 8. (89 S.) Kiel 886, (Lipsius und Tischer.) * 1 60

Harder, Friedr., Grundlagen für den ersten Unterricht in der deutschen Sprache, in Form von Aufgaben zur mündl. und schriftl. Bearbeitung methodisch zusammengestellt. 1. Heft. 6. Aufl. 8. (48 S.) Altona 886, Schlüter. * — 40
2. Heft. Ebendas. 1881. * 40 Pf.

—— Handbuch für den Anschauungsunterricht. Mit besond. Berücksicht. des Elementarunterrichts in den Realien. 9. verb. und verm. Aufl. Bearb. von J. F. Hüttmann. In 2 Halbbdn. gr. 8. (VIII, 576 S.) Hannover 885, Norddeutsche Verlagsanstalt. à Halbbd. *ℳ 3.—.; compl. geb. * 7 —

—— liturgische und andere Sätze zum Gebrauch beim sonn- und festtägl. Gottesdienste. 1. Heft. 8. (44 S.) Elmshorn 885, Groth. * — 80

Harder, Konr., ein Fall von menstrueller Verblutung. Inaugural-Dissertation. gr. 8. (31 S.) Kiel 885. (Lipsius und Tischer.) * 1 —

Hardt's, Herrn, Mittheilungen über Buchhandel und Buchdruck vor 140 Jahren. Nebst geschichtl. Abriß, Vorschlägen zur Reform und Erfahrungen bei Erziehung der Lehrlinge. Neudruck aus Hilarius Goldsteins Leben und Reisen und Erzählung der list. und lust. Streiche der Kaufmannsjungen in großen Städten. Frankfurt 1752. gr. 8. (32 S.) Frankfurt a. M. 885, Lehmann und Lutz. * 1 —

Harbing, Hanns, aus jungen Tagen. Gedichte. 12. (IV, 79 S.) Leipzig 888, Rust, Verlag. 1 20

Hardmeyer, J., the Black Forest railway, s. Europe, illustrated.

—— die Brünigbahn, s. Wanderbilder, europäische.

—— the Brünig railway from Lucerne to Interlaken, s. Europe, illustrated.

—— le chemin de fer du Brunig de Lucerne à Interlaken, s. l'Europe, illustrée.

—— le chemin de fer de la Forêt-Noire, s. l'Europe illustrée.

—— die Gotthardbahn, s. Wanderbilder, europäische.

—— Locarno und seine Thäler, s. Wanderbilder, europäische.

—— Locarno et ses vallées, s. l'Europe illustrée.

—— Locarno and its valleys, s. Europe, illustrated.

—— the lake of Lucerne, s. Europe, illustrated.

—— Lugano, und die Verbindungslinie zwischen den drei oberitalienischen Seen, s. Wanderbilder, europäische.

—— Lugano e le linee di congiunzione dei tre laghi, s. Europa illustrata.

—— Lugano et les lignes de raccordement entre les trois lacs, s. l'Europe illustrée.

—— le lac des Quatre-Cantons, s. l'Europe illustrée.

—— die badische Schwarzwaldbahn. 4. (104 S. mit 53 Illustrationen von J. Weber.) Zürich 886, Orell, Füssli und Comp. * 20 —

—— dass. — Oktavausg., s. Wanderbilder, europäische.

—— und W. Bion, Sängerfahrt des „Männerchor Zürich" nach Mailand 7. bis 11. April 1888 und der Abstecher nach Genua. 8. (141 S. mit Illustr.) Zürich 888, (Orell, Füssli und Comp., Verlag.) * 2 —

Hardt, Leon, im Vaterhause. Roman aus Livland's jüngster Vergangenheit. 2 Thle. in 1 Bde. 8. (240; 264 S.) Dresden 886, Meinhold und Söhne. *ℳ 6.—.; geb. * 7 50

Haerdtl, Ed. Frhr. v., die Bahn des periodischen Kometen Winnecke in den J. 1858—1886, nebst einer neuen Bestimmung der Jupitersmasse. Imp.-4. (96 S.) Wien 888, (Tempsky.) * 4 80
Aus: Denkschriften der k. Akademie der Wissenschaften, besonders abgedruckt.

—— Bahnbestimmung des Planeten „Adria". 3. Thl. Lex.-8. (24 S.) (Ebendas.) 885. * — 40
Aus: Sitzungsberichte der k. Akademie der Wissenschaften, besonders abgedruckt.
1. und 2. Thl. (Ebendas.) 1883,83. * 55 Pf.

Hardy, Chrn., Rede zur Feier des 50jähr. Priesterjubiläums Sr. Heil. Papst Leo XIII. Gehalten zu Freiburg am 26. Dezbr. 1887. 8. (24 S.) Freiburg i. Br. 888, Herder'sche Verlagsh. * — 20

—— die allgemeine vergleichende Religionswissenschaft im akademischen Studium unserer Zeit. Eine akadem. Antrittsrede. 8. (39 S.) Ebendas. 888. * — 60

Hardy, Edward John, und Berta Katscher, die Kunst, Mensch zu sein. Herzensworte und Lebensweisheit. Durchges. und hrsg. von Leop. Katscher. 8. (VIII, 146 S.) Leipzig 887, Wartig's Verlag. *ℳ 2.50.; geb. * 3 50

Hare, Augustus J. C., Freifrau v. Bunsen. Ein Lebensbild, aus ihren Briefen zusammengestellt. Deutsch von Hans Tharau. 2 Bde. 4. Aufl. gr. 8. (IX, 388; V, 361 S. mit Lichtdr.-Portr.) Gotha 885, F. A. Perthes. * 12 —
geb. * 13 20

Haremo Freud und Leid. Erbauliche Geschichten, den großen Kindern erzählt von dem Weisen Saib Saibi. Aus dem Französ. ins Deutsche übertr. von Paul Heichen. 8. (157 S.) Berlin 888, Jacobsthal. * 2 —

d'Hargues, Eugène, Rede zur Einweihung und Enthüllung des Calvin-Denkmals am 28. Octbr. 1885 gehalten. gr. 8. (14 S.) Berlin 885, Plahn'sche Buchh. * — 40

d'Hargues, Fr., Lehrbuch der französischen Sprache. Mittelstufe, 2. Hälfte, und Oberstufe. gr. 8. (VI, 271 S.) Berlin 886, Oehmigke's Verlag. *ℳ 2.40.; geb. * 2 65
Unterstufe, und Mittelstufe, 1. Hälfte. Ebendas. 1883,84. à *ℳ 1.—.

Haring, G. H., historisch-kritische Darstellung der dialektischen Methode Hegels, s. Michelet, C. L.

Häring, Osk., Choral-Melodien der evangelischen Kirche, nebst anderen geistl. und liturg. Gesängen. 1. Heft. Besonders für Schulen bestimmt. [Die bekanntesten Choräle enth.] 8. (IV, 47 S.) Stolp 888, Schrader. * — 35

—— Liederheft für die oberen Klassen in vielklassigen Volksschulen, Mittelschulen und höheren Mädchenschulen. Eine Sammlung zwei- und dreistimm. Gesänge. gr. 8. (IV, 91 S.) Ebendas. 886. * — 60

—— Liederheft für Volksschulen. Auswahl ein- und zweistimm. Schul- und Volkslieder. 5. Aufl. 8. (IV, 92 S.) Ebendas. 887. * — 40

Häring, Thdr., Abschiedspredigt, gehalten am Sonntag Lätare 4. April 1886. gr. 8. (14 S.) Stuttgart 886, Greiner und Pfeiffer. * — 20

—— von der Langenweile. Vortrag, gehalten im Saalbau der Evangel. Gesellschaft in Stuttgart. 8. (20 S.) Stuttgart 885, Buchh. der Evangel. Gesellschaft. * — 20

—— zu Ritschl's Versöhnungslehre. gr. 8. (45 S.) Zürich 888, Höhr. * — 90
Aus: Verhandlungen der Allgemeinen Schweizerischen Predigergesellschaft, besonders abgedruckt.

—— die Theologie und der Vorwurf der „doppelten Wahrheit". Rede, zum Antritt des akadem. Lehramts an der Universität Zürich gehalten am 1. Mai 1886. gr. 8. (31 S.) Ebendas. 886. * — 80

Häring, W., s. †Alexis, W.

Haringer, Mich., die geistliche Schatzkammer. Von der heil. Congregation der Ablässe durch Decret vom 8. März 1887 gutgeheißene und für authentisch erklärte Uebersetzung der „Sammlung von Gebeten und frommen Werken, für welche

die Päpste heil. Ablässe verliehen haben". In's Deutsche übergetragen von M. H. Autoris. Ausg. 12. (XVI, 690 S.) Regensburg 888, Verlags-Anstalt. * 4 50

Harke, Th., ein Fall von dreimaliger Magenresection wegen Magenbauchwandfistel. Inaugural-Dissertation. gr. 8. (13 S.) Kiel 887, (Lipsius und Tischer.) * — 80

Harkort, F., Flachsmartha, s. Familien-Bibliothek für's deutsche Volk.

Harlacher, A. R., die hydrometrischen Arbeiten in der Elbe bei Tetschen. Hrsg. von der hydrographischen Commission des Königr. Böhmen, hydrometr. Section. gr. 8. (IV, 27 S. mit 15 lithogr. Taf.) Prag 883, (Calve'sche Hof- und Universitäts-Buchh.) cart. * 8 —

—— die hydrometrischen Beobachtungen im J. 1883. Tabellarisch und graphisch dargestellt. Hrsg. von der hydrograph. Commission des Königr. Böhmen, hydrometr. Section. gr. 4. (VI, 42 S. mit 42 Tab. und 3 lithogr. Taf.) (Ebendas.) 884. * 3 —

—— dass. — im J. 1884. gr. 4. (VI, 48 S. mit 48 Tab. und 3 lithogr. Taf.) (Ebendas.) 885. * 3 —

—— dass. — im J. 1885. gr. 4. (VI, 50 S. mit 49 Tab. und 3 lithogr. Taf.) (Ebendas.) 886. * 3 —

—— dass. — im J. 1886. gr. 4. (VI, 52 S. mit 52 Tab. und 3 lithogr. Taf.) (Ebendas.) 887. * 3 —

—— dass. — im J. 1887. gr. 4. (VIII, 56 S. mit 56 Tab. und 3 lithogr. Taf.) (Ebendas.) 888. * 3 —

Harleß' Lebensbild, s. Stählin, A. v.

Harlfinger, vaterländisches Gedenk-Blatt aus der Geschichte des 4. badischen Infanterie-Regiments Nr. 112. Zur Feier des 25jähr. Chef-Jubiläums Sr. Großherzogl. Hoh. des Prinzen Wilhelm von Baden. Im Auftrage des Regiments bearb. Mit einem Festbericht und einem Prolog von Bict. v. Scheffel nebst 5 photogr. Abbild. der vom Dichter entworfenen lebenden Bilder. gr. 8. (68 S.) Mülhausen i. E. 885, Busseb's Sortiment. * 2 40

—— dass. — Wohlf. Ausg. gr. 8. (68 S.) Ebendas. 886. * — 50

Harlos, Ferd., Dienstvorschrift der freiwilligen Feuerwehr Berndorf, Niederösterreich. Hrsg. zufolge Beschlusses der Generalversammlung dto. Berndorf, 1. Jänner 1884. gr. 8. (IV, 179 S. mit 2 Karten.) Berndorf 885. (Wien, Schroll und Comp.) geb. * 7 —

Harmening, Ernst, Festrede, gehalten bei der Enthüllung des Reuter-Denkmals zu Jena am 22. Juli 1888. 8. (16 S.) Jena 888, Mauke. ** — 25

—— Mirjam, Hohes Lied der Liebe. 2. (Titel-)Aufl. 8. (159 S.) Ebendas. 888. geb. * 5 —

—— Matthias Overstolz. Roman aus Kölns Vergangenheit. Neue (Titel-)Ausg. 2 Thle. in 1 Bd. 8. (VII, 188; 191 S.) Ebendas. 888. *ℳ 5.—.; geb. ** 6 20

Harmonia sacra. Monatschrift für kathol. Kirchenmusik. Hrsg. und redig. von Aut. Ditto. 1. und 2. Jahrg. 1886 und 1887. à Jahrg. 12 Nrn. (à Nr. 1/2 Bog.) Lex.-8. Krems, (Lampercht.) à Jahrg. * 2 60

—— dass. — [Mit einer Musik-Beilage.] Hrsg. und redig. von Aut. Ditto. 3. Jahrg. 1888. 12 Nrn. (à Nr. 1½ Bog.) Lex.-8. Ebendas. * 2 60

Harms, Christ., Rechenbuch für Volksschulen und die unteren Klassen höherer Schulen [der methodisch geordneten Aufgaben 10. Aufl. 1. Tl.]. 8. Aufl. gr. 8. (IV, 240 S., Antworten 44 S.) Oldenburg 887, Stalling's Verlag. [ℳ 1.50.] * 1 80

—— Rechenbuch für die Vorschule. 2 Hefte. 6.—8. Aufl. 8. Ebendas. 886—89. [1. Heft. (IV, 44 S.) cart. * 50 Pf.; 2. Heft. (IV, 88 S.) * 80 Pf.] * 1 30

—— und Alb. Kallius, Rechenbuch für Gymnasien, Realgymnasien, Ober-Realschulen, Realschulen, höhere Bürgerschulen, Seminare ꝛc. 12. Aufl. (VIII, 262 S.) 1885; 13. Aufl. gr. 8. (VIII, 264 S.) Ebendas. 887. * 2 25

Harms, Claus, Pastoraltheologie in Reden an Theologie-Studierende, s. Bibliothek theologischer Klassiker.

—— ausgewählte Predigten, s. Predigt, die, der Kirche.

Harms, Claus, Lebensbeschreibung, s. Bibliothek theologischer Klassiker.

Harms, Friedr., Logik. Aus dem handschriftl. Nachlasse des Verf. hrsg. von Heinr. Wiese. gr. 8. (XII, 308 S.) Leipzig 886, Th. Grieben. * 6 —

—— Metaphysik. Aus dem handschriftl. Nachlasse des Verf. hrsg. von Heinr. Wiese. gr. 8. (XI, 145 S.) Breslau 885, Köhler. * 2 40

—— Methode des akademischen Studiums. Aus dem handschriftl. Nachlasse des Verf. hrsg. von Heinr. Wiese. gr. 8. (VIII, 119 S.) Leipzig 885, Th. Grieben. * 1 60

Harms, Ludw., über Spondylitis cervicalis. (Caries des Atlas und Hinterhauptbeins.) Inaugural-Dissertation. 8. (56 S.) München 885, (Ernst.) * — 90

Harms, Th., letzte Predigt und Nachmittagsvorlesung, gehalten am 3. Sonntage nach Epiph., den 25. Jan. 1885. gr. 8. (23 S.) Hermannsburg 885, Missionshausdruckerei. * — 15

—— Predigten auf alle Sonn- und Festtage des Kirchenjahres. 1. Heft, vom 1. Advent bis 6. Epiphanias. gr. 8. (160 S.) Ebendas. 888. * 1 —

Harmuth, C. F. Aug., der chronologische Rhythmus des Alten Testaments. Eine historisch-philosoph. Studie. gr. 8. (40 S.) Breslau 887, Preuss und Jünger. * 1 —

Harmuth, Th., Textgleichungen geometrischen Inhalts. Für den Gebrauch beim Unterricht entworfen. gr. 8. (IV, 66 S.) Berlin 888, Springer. cart. * 1 20

Harnack, Adf., die Akten des Karpus, des Papylus und der Agathonike, eine Urkunde aus der Zeit Marc Aurel's, s. Texte und Untersuchungen zur Geschichte der altchristlichen Literatur.

—— die Apostellehre und die jüdischen beiden Wege. Erweiterter Abdruck aus der Realencyklopädie für protestant. Theologie und Kirche, nebst Texten. gr. 8. (III, 59 S.) Leipzig 886, Hinrichs'sche Buchh. * 1 —

—— Augustin's Confessionen. Ein Vortrag. gr. 8. (31 S.) Giessen 888, Ricker'sche Buchh. * — 60

—— Lehrbuch der Dogmengeschichte. 1. und 2. Bd. gr. 8. Freiburg i. Br., Mohr. *ℳ 23.—.; geb. ** 28 —

Inhalt:

Bd. 1. Die Entstehung des kirchlichen Dogmas. (XX, 696 S.) 886; 2. verm. und verb. Aufl. (XXIV, 759 S.) 886. *ℳ 14.—.; geb. **ℳ 16.50.

„ 2. Die Entwickelung des kirchlichen Dogmas. 1. Abthl. 1. und 2. unveränd. Aufl. (XX, 483 S.) 887,88. *ℳ 9.—.; geb. **ℳ 11.50.

—— dass. — 2. verm. und verb. Aufl. des 1. Bdes., 2. unveränd. Aufl. des 2. Bdes. (In 11 Lfgn.) 1. und 2. Lfg. gr. 8. (1. Bd. S. 1—224.) Ebendas. 888.
Subscr.-Pr. à Lfg. *ℳ 2.—. * 4 —

Vgl.: Wendt, H. H., über Harnack's Dogmengeschichte.

—— das Mönchthum, seine Ideale und seine Geschichte. 3. verb. Aufl. — Martin Luther in seiner Bedeutung für die Geschichte der Wissenschaft und der Bildung. 2. Aufl. Zwei kirchenhistor. Vorlesungen. gr. 8. (88 S.) Giessen 886, Ricker'sche Buchh. * 1 60

—— die Quellen der sogenannten apostolischen Kirchenordnung, nebst einer Untersuchung über den Ursprung des Lectorats und der anderen niederen Weihen,
—— d. pseudocyprianische Tractat de aleatoribus,
} s. Texte und Untersuchungen zur Geschichte der altchristlichen Literatur.

Harnack, Axel, die Grundlagen der Theorie des logarithmischen Potentiales und der eindeutigen Potentialfunktion in der Ebene. gr. 8. (IV, 158 S.) Leipzig 887, Teubner. * 4 20

—— Leibniz' Bedeutung in der Geschichte der Mathematik. Rede, zur Feier des Geburtstages Sr. Maj. des Königs gehalten in der Aula des Polytechnikums zu Dresden. gr. 8. (26 S.) Dresden 887, v. Zahn und Jaensch. * 1 —

—— Naturforschung und Naturphilosophie. Vortrag, gehalten in der naturwissenschaftl. Gesellschaft zu Dresden. gr. 8. (27 S.) Leipzig 885, Teubner. — 60

Harnack, Erich, die Haupttatsachen der Chemie. Für das Bedürfnis des Mediziners, sowie als Leitfaden für den Unterricht zusammengestellt. 8. (X, 106 S.) Hamburg 887, Voss. geb. * 2 —

Harnack, Otto, Goethe in der Epoche seiner Vollendung. [1805—1832.] Versuch einer Darstellung seiner Denkweise und Weltbetrachtung. gr. 8. (XLVI, 249 S.) Leipzig 887, Hinrichs'sche Buchh., Verlag. * 5 —
geb. * 6 —

Harnack, Th., über den Kanon und die Inspiration der heiligen Schrift. Ein Wort zum Frieden. gr. 8. (36 S.) Dorpat 885, Karow. * — 90

—— Luthers Theologie mit besonderer Beziehung auf seine Versöhnungs- und Erlösungslehre. 2. Abthl.: Luthers Lehre von dem Erlöser und der Erlösung. gr. 8. (IV, 486 S.) Erlangen 886, Deichert'sche Verlagsh., Nachf. * 8 —
1. Abthl. Ebendas. 1862. [*ℳ 8.—.] *ℳ 4.—.

Harnisch, A., die altprovenzalische Praesens- und Imperfect-Bildung mit Ausschluss der A-Conjugation, s. Ausgaben und Abhandlungen aus dem Gebiete der romanischen Philologie.

Harnisch, F. Wilh., D. Wilhelm Harnisch und die Schulaufsichtsfrage. gr. 8. (24 S.) Gotha 887, Thienemann. * — 40
Aus: Rechts pädagogische Blätter, besonders abgedruckt.

—— Wetter- und Hagelfeierpredigten, s. Bode, H.

Harnisch, Lina, deutscher Küchenkalender für Hausmannskost. Ein Speisezettel für alle Tage des Jahres mit besond. Rücksicht der Jahreszeit nebst Anweisung zur schmackhaften Zubereitung der darin angegebenen Speisen. Ein Vademecum für junge Hausfrauen und Wirthinnen. 3. verm. und verb. Aufl. 8. (III, 192 S.) Berlin 886, Croubach. geb. * 2 —

Harnisch, Rud., die Deichgesetzgebung am Niederrhein. Sammlung sämmtl., das Deichwesen am Niederrhein betr. Gesetze, Verordnungen, Konventionen, Statuten und Instruktionen. gr. 8. (XIV, 213 S.) Düsseldorf 886, (Schmitz und Olbertz.) * 3 25

—— die preußische Fischereigesetzgebung. Zusammenstellung der auf das Fischereiwesen bezügl. gesetzl. Bestimmungen, behördl. Verordnungen und gerichtl. Entscheidungen. Mit Erläuterungen hrsg. gr. 8. (VII, 93 S.) Düsseldorf 887, A. Bagel. * 1 80

Harnischmacher, Gedächtnißrede auf Se. Maj., unsern in Gott ruhenden Kaiser und König Wilhelm, gehalten am 18. März 1888 in der Münsterkirche zu Bonn bei der Trauerfeier der kathol. Schüler des Königl. Gymnasiums. gr. 8. (19 S.) Bonn 888, Hauptmann. * — 30

Harre, Paul, Hauptregeln der lateinischen Syntax zum Auswendiglernen, nebst einer Auswahl von Phrasen. Mit Verweisung auf die Grammatik von Ellendt-Seyffert zusammengestellt. 9.—11. Aufl. 8. (IV, 124 S.) Berlin 885—87, Weidmann'sche Buchh. cart. * 1 20

—— lateinische Schulgrammatik. 2 Tle. gr. 8. Ebendas. * 3 —
Inhalt:
Tl. 1. Lateinische Formenlehre. (IV, 156 S.) 885. *ℳ 1.20.
2. Lateinische Syntax. (IV, 204 S.) 886. *ℳ 1.60.

Harries, P., das Gleichniß vom verlorenen Sohn. In 12 Predigten. 8. (113 S.) Kiel 885, Lipsius und Tischer. * 1 —
geb. *ℳ 1.50.; mit Goldschn. * 2 —

Härring, E., s. Sammlung von Musterblättern für Schlosser und Schmiede.

Harrwitz, Max, allgemeiner Portrait-Katalog. 6. Heft. gr. 8. (S. 241—288.) Berlin 888, M. Harrwitz. ** — 50
1.—5. Heft, s. Lutz, A. à ** 50 Pf.

Hart, van der, Exercitienbüchlein für Geistliche und Laien, welche sich den heiligen Übungen unterziehen. 16. (VIII, 159 S.) Regensburg 885, Verlags-Anstalt, vorm. J. G. Manz. 1 —

Hart, Gust., zur Seelen- und Erkenntnislehre des Demokrit. gr. 4. (32 S.) Leipzig 886, (Teubner.) * 1 —

Hart, Heinr., deutsches Herz und deutscher Geist. Eine Blütenlese aus vier Jahrhunderten deutscher Dichtung von Luther bis auf die jüngste Gegenwart. 2. Aufl. 12. (XXXI, 560 S. mit chromolithogr. Titelbild und 6 Holzschn.-Illustr. nach Zeichnungen von L. Richter, P. Thumann, J. Grünewald u. A.) Leipzig 886, Hoffmann und Ohnstein. geb. mit Goldschn. * 6 —

—— das Lied der Menschheit. Ein Epos in 24 Erzählungen. 2 Bde. 8. Großenhain 888, Baumert und Ronge.
à Bd. *ℳ 2.—. * 4 —
geb. in 1 Bd. * 5 50
Inhalt:
Bd. 1. Tal und Nakhla. (XV, 118 S.)
„ 2. Nimrod. (XI, 170 S.)

—— Weltpfingsten. Gedichte eines Idealisten. 2. (Tit.-)Aufl. 12. (71 S.) Norden (879)887, Fischer Nachf. * 3 —

Hart, Jul., Divan der persischen Poesie, s. Bibliothek der Gesamt-Literatur des In- und Auslandes.

—— England und Amerika. Fünf Bücher engl. und amerikan. Gedichte von den Anfängen bis auf die Gegenwart. In deutschen Uebersetzungen. Chronolog. geordnet mit litterarhistorisch-krit. Notizen und einer Einleitung: Ueber Geist und Entwickelung der englischen Poesie. 8. (XXXVIII, 436 S.) Minden 885, Bruns. * 6 —

—— fünf Novellen. [Die Anklägerin. — Haidenacht. — Alter schützt vor Thorheit nicht. — Der neue Pygmalion. — Trennungsstunde.] 8. (264 S.) Großenhain 888, Baumert und Ronge. *ℳ 3.—.; geb. * 4 —

—— Orient und Occident. Eine Blütenlese aus den vorzüglichsten Gedichten der Welt-Litteratur. In deutschen Uebersetzungen. Nebst biographisch-krit. Anhang. gr. 8. (XXIII, 588 Sp.) Minden 885, Bruns. * 5 50

—— Sakuntala. Ein Gedichtbuch. 2. (Titel-)Aufl. 12. (VI, 102 S.) Norden (879)887, Fischer Nachf. * 2 —

—— Julius Wolff und die „moderne" Minnepoesie, s. Volkshefte, litterarische.

Harte, Bret F., the crusade of „Excelsior", s. Collection of British Authors.

—— von der Grenze, s. Engelhorn's allgemeine Romanbibliothek.

—— Maruja, s. Collection of British Authors.

—— dass. — s. Engelhorn's allgemeine Romanbibliothek.

—— ein Millionair von Rough-and-Ready, s. Romanbibliothek der Deutschen Illustrirten Zeitung.

—— a millionaire of Rough- and -Ready;
—— a Phyllis of the Sierras;
—— a drift from Redwood Camp,
—— by shore and sedge,
—— Snow-Bound at Eagle's and Devil's Ford,
} s. Collection of British Authors.

—— tales of the Argonauts. Students' Tauchnitz edition. Mit deutschen Erklärungen von G. Tanger. gr. 8. (XII, 173 S.) Leipzig 886, B. Tauchnitz. *ℳ 1.40.; cart. * 1 50

Hartel, Aug., Cöln. 1. Abthl.: Bauwerke der Neuzeit. 1. und 2. Serie. Fol. (30 S. mit je 30 Lichtdr.) Leipzig 887—88, Hiersemann. In Mappe à Serie *ℳ 20.—. * 40 —

Hartel, Aug., Cöln. 2. Abthl.: Bauwerke des Mittelalters. Fol. (40 S. mit 40 Taf.) Ebendas. 888. In Mappe * 27 —

—— moderne Kirchenbauten. 1.—6. Lfg. Fol. (à Lfg. 10 Lichtdr.-Taf.) Berlin 886—88, Wasmuth. In Mappe à Lfg. * 10 —

—— und Neckelmann, aus unserer Mappe. Auswahl hervorragender Entwürfe. 1886—1887. Fol. (36 Lichtdr.-Taf. mit 1 Bl. Text.) Leipzig 888, Hiersemann. In Mappe * 30 —

Haertel, E., Album-Blätter mit Sprüchen und Ansichten zur Erinnerung an die Wartburg. Nach Zeichnungen in Lichtdruck ausgeführt von Gebr. Hoffmann in Meiningen. 8. (6 Bl.) Eisenach 888, Rasch und Coch. In Couvert * 1 20

Haertel, Joh. Ernst Cäsar, Zucht, Strafe, Arbeit. Probleme und Projekte zur Reform des Strafwesens und Organisation der Arbeit. gr. 8. (VIII, 100 S.) Leipzig 888, Friedrich. * 1 50

Hartel, Wilh. [Ritter] v., Abriß der Grammatik des homerischen und herodotischen Dialekts, im Anschluß an die 18. Aufl. von Curtius' griechischer Schulgrammatik bearb. gr. 8. (II, 56 S.) Leipzig 888, Freytag. * 60 Pf.; geb. * — 80

—— bibliotheca patrum latinorum hispaniensis. I. Bd. Nach den Aufzeichnungen Gust. Loewe's hrsg. und bearb. Lex.-8. (III, 542 S.) Wien 887, (Tempsky.) * 8 —
Aus: Sitzungsberichte der k. Akademie der Wissenschaften, besonders abgedruckt.

—— Curtius und Kaegi. Eine Vertheidigung. gr. 8. (59 S.) Ebendas. 888. * — 70

—— über die griechischen Papyri Erzherzog Rainer. Vortrag, gehalten in der feierl. Sitzung der kaiserl. Akademie der Wissenschaften am 10. März 1886. gr. 8. (82 S.) (Ebendas.) 886. * 1 60

—— kritische Versuche zur fünften Dekade des Livius. gr. 8. (80 S.) (Ebendas.) 888. * 1 20
Aus: Sitzungsberichte der k. Akademie der Wissenschaften, besonders abgedruckt.

Hartenbach's, Ewald, Kunst, ein vorzügliches Gedächtniß zu erlangen. Nicht Marktschreierei, sondern auf Wahrheit, Erfahrung und Vernunft begründet und auf fast alle Wissenschaften anwendbar. Zum Besten aller Stände und aller Lebensalter. 16. verb. Aufl. 8. (VI, 96 S.) Quedlinburg 886, Ernst'sche Buchh. * 1 —

Haerter, E., Übersetzung und Disposition der Rede des Demosthenes: „Ueber die Angelegenheiten im Chersones", s. Festschrift zur Feier des 550jährigen Bestehens des Gymnasiums zu Stendal.

Härter, Frz., Handbüchlein für Jung und Alt oder Katechismus der evangelischen Heilslehre. 8. Aufl., als Anhang einen Ueberblick der Kirchengeschichte enthaltend. 8. (VI, 86 S.) Straßburg 888, Straßburger Druckerei und Verlags-Anstalt, vorm. Schultz und Comp. Verlag. cart. ** — 50

Härter, Franz Heinrich, Bilder aus dem Leben desselben, s. Hackenschmidt Vater, Ch.

Hartert, Ernst, die Feinde der Jagd. Eine naturwissenschaftl. Studie über die dem Wildstande wirklich und vermeintlich schadenbringenden Thiere. Lex.-8. (III, 128 S. mit Illustr. von Mätzel, Kretschmer, Deiker, Specht, Bellecroix u. A.) Berlin 885, Baensch. * 4 —

Hartfelder, Karl, der Aberglaube Philipp Melanchthon's, s. Taschenbuch, historisches.

—— badische Geschichtsliteratur des J. 1884. gr. 8. (III, 29 S.) Karlsruhe 885, Braun'sche Hofbuchh. * — 60
Aus: Zeitschrift für die Geschichte des Oberrheins, besonders abgedruckt.

—— der Humanismus und die Heidelberger Klöster, s. Festschrift zur fünfhundertjährigen Stiftungsfeier der Universität Heidelberg.

Hartig, Otto, Beitrag zur Kenntniss der Phosphornekrose. Inaugural-Dissertation. 8. (22 S.) München 887, (Ernst.) * — 40

Hartig, Rob., das Holz der deutschen Nadelwaldbäume. gr. 8. (VII, 147 S. mit 6 in den Text gedr. Holzschn.) Berlin 885, Springer. * 5 —

—— die Zerstörungen des Bauholzes. I. Der ächte Hausschwamm [Merulius lacrymans Fr.]. gr. 8. (VI, 82 S. mit 2 lithogr. Taf. in Farbendr.) Ebendas. 885. cart. * 4 —

—— und Rud. Weber, das Holz der Rothbuche, in anatomisch-physiolog., chem. und forstl. Richtung bearb. gr. 8. (VI, 238 S. mit eingedr. Abbild.) Ebendas. 888. * 8 —

Hartig, Thdr., vollständige Naturgeschichte der forstlichen Culturpflanzen Deutschlands. Neue wohlf. (Titel-)Ausg. gr. 4. (XVII, 576 S. mit 120 color. Kpfrt., in den Text gedr. Holzschn. und 75 S. Taf.-Erklärungen.) Leipzig (852)886, Felix. * 50 —
Auch in 4 Lfgn. à * 13 —

Hartl-Mitius, Theatertypen. 3 Bde. 8. Leipzig 887, Reinbeth. à Bd. *ℳ 2.—; compl. in 1 Bd. * 5 —
geb. * 6 —

Inhalt:
Bd. 1. Am Hoftheater. (146 S. mit dem Bilde und Facs. der Verf.)
" 2. Am Stadttheater. (145 S.)
" 3. Bei fahrenden Komödianten. (178 S.)

Hartlaub, G., Aconitum Stoerkianum Rchb., sein Vorkommen und seine Natur; nebst Bemerkungen über andere deutsche Aconite, und über das Genus Aconitum überhaupt, mit besond. Berücksicht. der Aconite des Riesengebirges, des Harzes etc. gr. 8. (64 S.) Prag 885. (Halle, Petersen.) * 1 —
Aus: Lotos, besonders abgedruckt.

—— Vögel, s. Anleitung zu wissenschaftlichen Beobachtungen auf Reisen.

Hartleben's, A., Gerichts-Bibliothek. Redig. von Alfr. v. Horstky unter Mitwirkung hervorragender Fachschriftsteller. 1. Jahrg. 24 Hefte. gr. 8. (à Heft 48 S.) Wien 888, Hartleben. à Heft * 50 Pf. * 12 —

Hartleben, Erich, zwei verschiedene Geschichten. 8. (132 S.) Leipzig 887, Friedrich. * 2 —

Hartman, I. I., analecta Xenophontea. gr. 8. (VII, 406 S.) Lugduni Batavorum 887. Leipzig, Harrassowitz. ** 10 —

Hartmann v. Aue, der arme Heinrich. Poetische Erzählung aus dem 13. Jahrh. übertragen, bearb. und den deutschen Jungfrauen gewidmet von G. Hausmann. 8. (IV, 71 S.) Gotha 886, F. A. Perthes. * 1 —

—— dass. — s. Bibliothek der Gesamt-Litteratur des In- und Auslandes.

—— dass. — und zwei jüngere Prosalegenden verwandten Inhaltes. Mit Anmerkungen und Abhandlungen von Wilh. Wackernagel. Hrsg. von W. Toischer. gr. 8. (VII, 220 S.) Basel 885, Schwabe. * 3 20

—— s. Classiker, deutsche, des Mittelalters.

Hartmann, s. Chemie, die, für das Tentamen physicum.

Hartmann, A., Tannenbaum und Dattelpalme, s. Nationalbibliothek, schweizerische.

Hartmann, Alfred, Novellen, s. National-Litteratur, schweizerische.

—— auf Schweizererde. Neue Novellen. 3. Bdchn. [Der Wunderdoktor. — Ein Schüler Hipp's. — Eros im Irrenhause.] 8. (404 S.) Bern 885, Wyß. * 3 40
1. und 2. Bd. Ebendas. 1883. à *ℳ 2.40.

Hartmann, Arth., die Krankheiten des Ohres und deren Behandlung. 3. verb. und verm. Aufl. gr. 8. (VII, 253 S. mit 42 Holzschn.) Berlin 885, Fischer's medicin. Buchh. * 6 —

—— Typen der verschiedenen Formen von Schwerhörigkeit, graphisch dargestellt nach den Resultaten der Hörprüfung mit Stimmgabeln verschiedener Tonhöhe. Nebst 1 Taf. für die Hörprüfung. gr. 8. (7 color. Tab. mit 7 Formularen und 4 S. Text.) Ebendas. 886. * 3 —

Hartmann, Aug., der Haus- und Grundbesitzer, Hypothekargläubiger, Mieter und Vermieter im rheinischen Rechtsgebiete, unter besond. Berücksicht. der neueren auf das Grundeigentum

	ℳ	Pf.
und Hypothekenwesen bezügl. Gesetze sowie der am 1. Jan. 1889 bezirksweise in Kraft tretenden rhein. Grundbuchordnung und der Immobiliar-Zwangsvollstreckung, nebst einer Reihe von Formularen. 8. (VII. 136 S.) Mühlheim a. R. 885, Bagel. cart.	1	50
Hartmann, B., Kulturbilder aus Altdorfs akademischer Vergangenheit, s. Mittheilungen des Vereins für Geschichte der Stadt Nürnberg.		
Hartmann, Bernh., Gesetz betreffend die Anfechtung von Rechtshandlungen eines Schuldners außerhalb des Konkursverfahrens. Vom 21. Juli 1879. Erläut. 3. verm. und verb. Aufl. gr. 8. (VIII, 246 S.) Berlin 886, C. Heymanns Verlag. cart. *	5	—
Hartmann, Berthold, die Analyse des kindlichen Gedankenkreises als die naturgemäße Grundlage des ersten Schulunterrichts. Ein Beitrag zur Volksschulpraxis. gr. 8. (VIII, 96 S.) Annaberg 885, Graser. *	1	25
—— das volkstümliche deutsche Kinderlied. Ein Beitrag zur Würdigung und Wiederbelebung desselben. 8. (71 S.) Annaberg 885, Rudolph und Dietericl. *	1	—
—— der Rechenunterricht in der deutschen Volksschule. Ein method. Handbuch für Lehrer und Seminaristen, zugleich eine Anleitung zum Gebrauche des Hartmann-Ruhsamschen Rechenbuches für Stadt- und Landschulen. gr. 8. (VIII, 328 S.) Hildburghausen 888, Kesselring'sche Hofbuchh. cart. *	4	—
—— und Jul. Ruhsam, Rechenbuch für Stadt- und Landschulen. Neue Bearbeitung der Rechenschule nach dem deutschen Münz-, Maß- und Gewichtssystem für Stadt- und Landschulen von J. Ruhsam. 1.—6. Heft. 8. Ebendas. 885,86. [1.—3. Heft. (48; 48; 60 S.) à * 25 Pf.; 4.—6. Hef. (57; 58; 72 S.) à * 30 Pf.]	1	65
—— dass. — Auflösungen zum 4.—6. Heft. gr. 8. (22; 21; 24 S.) Ebendas. 887. à Heft ** 25 Pf. ** Auflösungen zum 1.—3. Heft nicht erschienen.	—	75
Hartmann, C., die königl. Theater in Berlin, s. Schäffer, C.		
Hartmann, Carl, der Schiffsmaschinen-Dienst. Ein Handbuch für Fluß- und angehende Seedampfschiffs-Maschinisten. (VI, 79 S. mit zahlreichen in den Text gedr. Fig. und 1 Holzschnt.) 885; 2. verb. und verm. Aufl. gr. 8. (IV, 98 S.) Hamburg 887, Eckardt und Mestorff. geb. *	3	—
Hartmann, Ed., die Schule des Sattlers und Wagenbauers. gr. 8. (IV, 120 S. mit 43 Holzschn. und 5 Taf.) Halle 886, Knapp. *	4	—
Hartmann's, Ed. v., ausgewählte Werke. 1. wohlf. Ausg. in 28 Heften und 2. wohlf. Ausg. in 6 Bdn. gr. 8. [Berlin 885—87, C. Duncker.] Leipzig 888, W. Friedrich. [à Heft *ℳ 1.—.] 6 Bde. *	28	—

Inhalt:

Bd. 1. Kritische Grundlegung des transcendentalen Realismus. Eine Richtung und Fortbildung der erkenntnißtheoret. Principien Kant's. 3. neu durchgesch. und verm. Aufl. (VIII, 139 S.) *ℳ 1.—.

» 2. Das sittliche Bewusstsein. Eine Entwickelung seiner mannigfalt. Gestalten in ihrem inneren Zusammenhange mit besond. Rücksicht auf brennende sociale und kirchl. Fragen der Gegenwart. 2. durchgesch. Aufl. (199 S.) *ℳ 2.—.

» 3. Die deutsche Aesthetik seit Kant. 1. historisch-krit. Thl. der Aesthetik. (XII, 504 S.) *ℳ 5.—.

» 4. Philosophie des Schönen. 2. systemat. Thl. der Aesthetik. (XV, 526 S.) *ℳ 6.—.

» 5. 6. Religionsphilosophie. 2. Aufl. 2 Bde. [I. Das religiöse Bewusstsein der Menschheit. II. Die Religion des Geistes.] (XII, 627; XII, 238 S.) *ℳ 8.—.

—— philosophische Fragen der Gegenwart. gr. 8. (VIII, 298 S.) Ebendas. 885. *	6	—
—— das Judenthum in Gegenwart und Zukunft. 1. und 2. Aufl. gr. 8. (VII, 195 S.) Ebendas. 886. *	5	—

Vgl.: Cassel, P., Ahasverus.

—— die Krisis des Christenthums in der modernen Theologie. 2. Aufl. gr. 8. (XXXI, 115 S.) Ebendas. 888. *	3	—
—— Lotze's Philosophie. gr. 8. (XII, 183 S.) Ebendas. 888. *	4	—

	ℳ	Pf.
Hartmann, Ed. v., moderne Probleme. (XI, 250 S.) 886; 2. verm. Aufl. gr. 8. (X, 277 S.) Leipzig 888, W. Friedrich. *	5	—
—— die Selbstentsetzung des Christenthums und die Religion der Zukunft. 3. Aufl. gr. 8. (XX, 122 S.) Ebendas. 888. *	3	—
—— der Spiritismus. gr. 8. (III, 118 S.) Ebendas. 885. *	3	—
—— gesammelte Studien und Aufsätze gemeinverständlichen Inhalts. 3. Aufl. gr. 8. (729 S.) Ebendas. 888. *	12	—
Hartmann, Eduard v., und seine Jugendfreundschaft. gr. 8. (31 S.) Magdeburg 886. (Leipzig, Friese.) * Aus: Zeitgeistliche Wochenschrift, besonders abgedruckt.	—	50
Hartmann, Friedr., das Verzinnen, Verzinken, Vernickeln, Verstählen und das Ueberziehen von Metallen mit anderen Metallen überhaupt. Eine Darstellung prakt. Methoden zur Anfertigung aller Metallüberzüge aus Zinn, Zink, Blei, Kupfer, Silber, Gold, Platin, Nickel, Kobalt und Stahl, sowie der Patinas, der oxydirten Metalle und der Bronzirungen. Handbuch für Metallarbeiter und Kunst-Industrielle. 2. verb. und sehr verm. Aufl. 8. (VIII, 240 S. mit 3 Abbild.) Wien 886, Hartleben. *	3	—
Hartmann, G. (I.), die Apotheken-Buchführung, ausführl. erläutert und durch das vollständ. Muster einer einjähr. Buchhaltung nach einem der Wirklichkeit entnommenen Beispiel prakt. dargestellt. gr. 8. (X. 159 S.) Wien 888, Urban und Schwarzenberg. *ℳ 5.—.; geb. *	6	60
—— Handverkaufs-Taxe für Apotheker. Nach sachgemässen Grundsätzen ausgearb. und hrsg. 6. vollständ. durchgearb. Aufl. gr. 8. (VIII, 96 S. mit 1 Stnt.) Magdeburg 886, (Creutz'sche Buchh.) *	3	—
geb. *ℳ 4.20.; und durchsch. *	4	50
Hartmann, G. (II.), des Jahres festliche Tage in Lied, Gesang und Bild. Mit Orig.-Kompositionen für eine Singstimme mit Pianoforte-Begleitung von G. Jacobs. gr. 4. (64 S. mit 4 Farbendr.-Bildern von J. B. Sonderland.) Wesel 885, Düms. geb.	1	50
Hartmann, H. M., der Fuß des Pferdes, s. Leisering, A. C. T.		
Hartmann, Herm. (I.), über die Vorlagen zu Sheridan's Rivals. Eine Quellenuntersuchung. gr. 8. (III, 61 S.) Colberg 888, Warnke. *	1	—
Hartmann, Herm. (II.), Schatzkästlein westfälischer Dichtkunst in hoch- und plattdeutscher Sprache. Hrsg. und mit kurzen Lebensbeschreibungen der Dichter und erläut. Anmerkungen versehen. 8. (XXVIII, 530 S.) Minden 885, Bruns. *	4	50
geb. *	6	—
—— Wanderungen durch das Wittekinds- oder Wiehengebirge [Westfalen]. 8. (VII, 184 S. mit 4 Stnt.) Pr. Oldendorf 876. (Osnabrück, Pillmeyer.) cart. *	2	40
Hartmann, J. (I.), Chronik der Stuttgarter Hospitalkirche. Zum Besten der Vervollständigung ihres Geläutes hrsg. von dem Pfarrgemeinderat der Hospitalkirche. gr. 8. (48 S. mit Illustr.) Stuttgart 888, Metzler'sche Buchh., Verlag. *	1	—
Hartmann, J. (II.), Erinnerungen eines deutschen Offiziers. 2 Thle. 2. unveränd. Aufl. gr. 8. (VIII, 337; VI, 307 S.) Wiesbaden 885, Bergmann. *ℳ 10.60.; geb. in Calicot *	12	60
geb. in Lichhaberbd. *	15	—
Die 1. Aufl. erschien anonym 1884.		
—— Erlebtes aus dem Kriege 1870/71. 1. und 2. (Titel-)Aufl. gr. 8. (VII, 248 S.) Ebendas. 885. *ℳ 5.60. geb. *	6	75
Vgl.: Wandel der Zeiten. — Wie es war und wurde.		
Hartmann, J. N., die Naturkunde im Dienste der Landwirtschaft. Ein Lern- und Lesebuch für ländl. Fortbildungsschulen. gr. 8. (IV, 120 S.) Langensalza 888, Schulbuchhandlung. *	1	20
Hartmann, Jos., Alchemie und Arkanologie im Gegensatze zur Schulmedizin. Die Arkana, die Remedia divina der alten Alchemisten. gr. 8. (32 S.) Zürich 888, Schmidt. *	1	—

Hartmann, Jos., Untersuchungen über die Ernährung des Menschen mit vegetabilischer, animalischer und gemischter Nahrung. Inaugural-Dissertation. gr. 8. (54 S.) Zürich 885, (Schmidt.) * 1 20

Hartmann, Jul., Chronik der Stadt Stuttgart. 600 Jahre nach der ersten denkwürdigen Nennung der Stadt [1286]. In 7 Lfgn. gr. 8. (VII, 352 S. mit zahlreichen Abbild.) Stuttgart 886, Greiner und Pfeiffer. à Lfg. * 50 Pf. * 3 50

—— Denkwürdigkeiten der ehemaligen schwäbischen Reichsstadt Weil. gr. 8. (III, 82 S. mit 12 Abbild.) Ebendas. 886. * 1 —

—— Stuttgart und Cannstatt, s. Städtebilder und Landschaften aus aller Welt.

—— Wildbad. 8. (64 S. mit 36 Illustr. von F. Bergen, H. Drück, A. Langhammer etc. In Holzschn. ausgeführt und hrsg. von Max Ringe, nebst 2 Karten und 1 Plan.) [Stuttgart 886, Bonz und Comp.] Wildbad, Ringe. ** 1 50

—— dass. — Illustrated by H. Drück, A. Langhammer, F. Stoltenberg, W. Zweigle etc. gr. 8. (64 S.) Wildbad 888, Ringe. geb. mit Goldschn. * 6 —

Hartmann, K. A. Mart., Zeittafel zu Victor Hugo's Leben und Wirken, nach den Quellen bearb. und als Hilfsmittel für das Studium des Dichters hrsg. gr. 8. (VI, 53 S.) Oppeln 886, Franck. * 1 60

—— Schulausgaben französischer Schriftsteller. Nr. 1 und 2. 8. Leipzig, Seemann. geb. à Nr. *ℳ 1.—. * 2 —

Inhalt:

Nr. 1. Sandeau, Jul. Mademoiselle de la Seiglière. Comédie en 4 actes et en prose. Mit Einleitung, Anmerkungen und einem Anhang. (VIII, 120 und Anmerkungen 71 S.) 887.

» 2. Béranger. Eine chronol. geordnete Auswahl seiner Lieder, mit Einleitung und Anmerkungen. (XX, 68 und Anmerkungen 91 S.) 888.

Hartmann, L., Unterricht im kaufmännischen Schön- und Schnellschreiben. 2. und 3. Aufl. gr. 8. (16 S. mit 12 Taf. Schreibvorlagen.) Stuttgart 886,87, Maier, Sep.-Cto. * 1 —

Hartmann, Ludw. Mor., de exilio apud Romanos inde ab initio bellorum civilium usque ad Severi Alexandri principatum. gr. 8. (63 S.) Berlin 887, Weidmann'sche Buchh. * 1 20

Hartmann, M., Handbuch für Rennbesucher, s. Bonin, E. v.

Hartmann, Otto, die Schlacht bei Sempach. Historisch-krit. Studie. gr. 8. (60 S.) Frauenfeld 886, Huber. * 1 —

—— nochmals zur Sempacher Frage. Historisch-krit. Studie. gr. 8. (37 S.) Ebendas. 887. * 1 —

Hartmann, Otto Ernst, der Ordo Judiciorum und die Judicia extraordinaria der Römer. 1. Thl. A. u. d. T.: Ueber die römische Gerichtsverfassung. 2. (Schluß-)Lfg., ergänzt und hrsg. von Aug. Ubbelohde. gr. 8. (XXIII, S. 179—646.) Göttingen 886, Vandenhoeck und Ruprecht's Verlag. * 10 —

1. Thl. 1. Lfg. Ebendas. 1859. *ℳ 3.—.

Hartmann, Pfr. Ph., Repertorium Rituum. Übersichtl. Zusammenstellung der wichtigsten Ritualvorschriften für die priesterl. Functionen. Neu durchgesehen und vervollständigt von Stadtdech. Ph. Hartmann. 5. Aufl. gr. 8. (XVIII, 892 S.) Paderborn 886, F. Schöningh. * 12 —

Hartmann [Ph. Karl], Glückseligkeitslehre, s. Hufeland, Makrobiotik.

—— die Kunst, des Lebens froh zu werden und dabei Gesundheit, Schönheit, Körper- und Geistesstärke zu erhalten und zu vervollkommnen. Eine Glückseligkeitslehre für das phys. Leben des Menschen. 3. Aufl. gr. 8. (VIII, 267 S.) Berlin 887, Staude. ℳ 2.50.; geb. * 3 25

Hartmann, R. (I.), Madagaskar und die Inseln Seychellen, Aldabra, Komoren und Maskarenen, s. Wissen, das, der Gegenwart.

—— Säugethiere, s. Anleitung zur wissenschaftlichen Beobachtung auf Reisen.

Hartmann, R. (II.), Geschichte Hannovers von den ältesten Zeiten bis auf die Gegenwart. Mit besond. Rücksichtnahme auf die Entwickelung der Residenzstadt Hannover. 2. sehr erweit. Aufl. 4 Bde. gr. 8. (XII, 1244 S. mit über 40 histor. Portr., Abbild. und Plänen.) [Hannover 886, Kniep's Verlag.] Magdeburg, Rathke. *ℳ 8.—.; geb. in 1 Bd. * 9 —
geb. in 2 Bde. * 10 —

Hartmann, Vinc., das Kärntner Faakersee-Thal der Gegenwart und der Vorzeit. Ein Beitrag zur näheren Kenntnis der Seethäler des Landes. gr. 8. (47 S. mit 1 Karte.) Klagenfurt 886, Raunecker. * 1 20

†Hartner, Eva [Emma v. Twardowska], Fata Morgana. Roman. 3 Bde. 8. (186; 170; 250 S.). Leipzig 885, Reißner. * 10 —

—— Pension und Elternhaus. Eine Erzählung für junge Mädchen. 3. Aufl. 8. (300 S.) Bielefeld 888, Velhagen und Klasing. geb. * 5 50

—— im Schloß zu Heidelberg. Histor. Roman aus der Zeit nach dem 30jähr. Kriege. 2 Bde. 8. (275; 252 S.) Leipzig 888, Reißner. *ℳ 7.—; geb. * 8 —

—— Severa. Eine Familiengeschichte. 2. Aufl. 8. (366 S.) Ebendas. 887. *ℳ 3.50.; geb. * 4 50

—— Versuche und Erfolge. Eine Erzählung für junge Mädchen. 2. Aufl. 8. (291 S.) Stuttgart 888, Thienemann's Verlag. geb. * 4 —

Hartner, Friedr., Handbuch der niederen Geodäsie, in 5. und 6. Aufl. bearb. und verm. von Jos. Wastler. 6. Aufl. gr. 8. (XII, 786 S. mit 425 Holzschn. und 2 Taf.) Wien 885, Seidel und Sohn. * 16 —

Hartog, L. de, das Staatsrecht des Königreichs der Niederlande, s. Handbuch des öffentlichen Rechts der Gegenwart.

Hartogensis, V., s. Eiusdem.

Hartrampf, H., der geschickte Schuhmacher-Lehrling. Ein praktisches Handbuch und sicherer Rathgeber für alle Schuhmacher, vorzüglich für Lehrlinge des Schuhmacher-Handwerks, sowie eine prakt. Stütze für alle Lehrmeister im Lehrsystem zur vollkommenen Ausbildung ihrer Lehrlinge. 8. (47 S. mit in den Text gedr. Abbild.) Waltersdorf i. Pr.-Schles. 887. (Leipzig, Ehrlich.) * 1 —

†Hartschmidt, M. [Maria Schmidt], aus der Schmiede. Gereimtes und Ungereimtes. Hrsg. von M. H. unter Mitwirkung von anderen Schmieden. 2. durch einen Anhang verm. Aufl. gr. 8. (V, 44, 58, 48, 30 S.) Wiesbaden 887, (Bischkopff.) geb. * 3 —

Harttmann's, Karl Friedr., Casual- und Passions-Predigten. Hrsg. von Karl Chr. Eberh. Ehmann. 1. und 2. Bd. 8. Heilbronn, Scheurlen's Verlag. 6 20

Inhalt:

Bd. 1. Beichtreden. Aufs neue hrsg. von Thdr. Weitbrecht. 3. Aufl. (VIII, 360 S.) 885. ℳ 2.70.

» 2. Leichenpredigten. 1. Sammlung. Aufs neue hrsg. von Thdr. Weitbrecht. 2. Aufl. (XII, 430 S.) 886. ℳ 3.50.

Harttung, J., s. Pflugk-Harttung.

Harttung, Otto, über epidemische Cerebrospinalmeningitis in Kiel. Inaugural-Dissertation. gr. 8. (37 S. mit 1 Plan.) Kiel 888, (Lipsius und Tischer.) * 1 20

Hartung, Bruno, Festschrift zur 25jährigen Stiftungsfeier des Prediger-Collegiums zu St. Pauli in Leipzig, s. Baur, G.

—— der Kirchenneubau, zu welchem unsre neue Peterskirche uns verpflichtet. Predigt über 1. Petri 2, 5. 6, gehalten bei dem Abendfestgottesdienst an dem Tage der Einweihung der neuen Peterskirche den 27. Decbr. 1885. gr. 8. (14 S.) Leipzig 886, Matthes. * — 40

—— die alte und die neue Peterskirche in Leipzig. Eine Denkschrift. gr. 8. (56 S. mit 2 Lichtdr.-Bildern und 1 Holzschn.: die alte und die neue Peterskirche und Grundriß derselben.) Ebendas. 885. ** 1 —

—— Worin liegt die Kraft evangelischer Amtsthätigkeit? Antrittspredigt über 2. Cor. 4, 13—15, gehalten am 2. Sonntag nach Trinitatis, am 19. Juni 1887. gr. 8. (14 S.) Leipzig 887, (G. Wolf.) Levien. — 25

Hartung, Ernst, ansprechende, leicht ausführbare Turnreigen. 8. (IV, 72 S. mit Fig.) [Bernburg 886, Bacmeister.] Gotha, Behrendt. * 1 —

Hartung, H., die Einrichtung der preußischen Zoll- und Steuer-Verwaltung. Ein Leitfaden für Zoll- und Steuer-Anwärter und -Beamte, nebst einem Anhang über die Anstellung der Militär-Anwärter und der Steuer-Supernumerare. 8. (82 S.) Minden 888, Schneider. * — 40

Hartung, Max v., der Reservist und Landwehrmann. Ein Handbuch und Rathgeber für beurlaubte Soldaten. Mit einem Anhang, enthaltend: 1. Allerlei Rathschläge. — 2. Soldaten-Lieder. — 3. Alphabetisches Sachregister. 8. (VIII, 133 S.) Berlin 886, (F. Luckhardt.) * — 80

Hartwig, Geo., die Archenbach. Eine Familiengeschichte. 3 Bde. 8. (209; 183; 191 S.) Berlin 886, Janke. * 10 —

—— Fräulein Doktor. Roman. 8. (276 S.) Ebendas. 887. * 2 —

—— Gold und Glück. Roman. 3 Bde. 8. (240; 248; 234 S.) Ebendas. 888. * 10 —

—— Licht und Schatten. Roman. 8. (268 S.) Ebendas. 888. * 2 —

—— die Lumpenprinzessin. Roman. 8. (276 S.) Ebendas. 887. * 2 —

—— im Reich der Töne. Erzählung. 8. (122 S.) Ebendas. 887. * 1 —

—— Ringkämpfe. Roman. 3 Bde. 8. (200; 216; 187 S.) Ebendas. 889. * 10 —

—— Schloß Wolkenstein. Roman. 8. (256 S.) Ebendas. 888. * 2 —

—— Verschwiegenheit. Erzählung. 8. (138 S.) Ebendas. 888. * 1 —

Hartwig, J., die Clematis, s. Heinemann's, F. C., Gartenbibliothek.

—— die Gemüsetreiberei oder das Treiben der zum Küchengebrauche dienenden Gewächse als der Gemüse und Gewürzkräuter in Mistbeeten, Treibkästen und Treibhäusern. Für Gärtner und Gartenfreunde nach den neuesten Erfahrungen. 2. verm. Aufl. gr. 8. (VIII, 118 S. mit 18 in den Text gedr. Abbild.) Weimar 885, B. F. Voigt. 2 50

—— der Zimmergarten. Ergänzungsbd. zu Henriette Davidis' Küchen- und Blumengarten für Hausfrauen. 8. (VI, 80 S.) Leipzig 888, Jul. Baedeker. 75 Pf.; cart. * 1 —

Hartwig, Rich. v., Dichtungen. 8. (118 S.) Berlin 888, Thiel. * 2 —

—— Welt-Märchen. 8. (86 S.) Ebendas. 886. * 1 50

Hartz, J., Vademecum des Gustav-Adolf-Vereins. Chronologisch-statist. Uebersicht der ersten 50 Jahre seines Bestehens. qu. Fol. (8 Tab.) Eisenach 885, Rasch und Koch. ** — 50

Hartzenbusch, Juan Eugenio, los Amantes de Teruel, s. Bibliothek spanischer Schriftsteller.

—— Juan de las Viñas, s. Bibliothek, spanische.

—— und Heinr. Lemming, Eco de Madrid. Prakt. Anleitung zum Spanisch-Sprechen. Mit einem vollständ. Wörterbuche des Letzteren, aus dem Spanisch-Englischen übers. von F. Booch-Arrossy. 6. Aufl. 8. (VIII, 144, 88 S.) Leipzig 887, Violet. * 3 —

Harweck-Waldstedt, G. M., Brockenbuch. Führer und Erinnerungsgabe für Brockenwanderer. 1. und 2. Thl. 12. Harzburg 888, Stolle's Hofbuchh. * 1 80

Inhalt:

Thl. 1. Brocken-Führer. (XI, 128 S. mit genauer Brocken-Wegekarte und ausführl. Brocken-Panorama von O. v. Bomsdorff.) cart. *ℳ 1.—.

» 2. Poesie und Prosa aus den Fremdenbüchern des Brockens vom J. 1753—1887. (122 S.) * 80 Pf.

—— die Clus bei Goslar in Sage, Geschichte und Märchen. 8. (50 S.) Ebendas. 888. — 50

—— aus den Fremdenbüchern des Harzes. 16. (XII, 365 S.) Osterwieck 887, Zickfeldt. * 1 —

—— Friedrich Friesen. Ein Lebens- und Charakterbild aus der Zeit der deutschen Befreiungskriege. Für Turner und Krieger, Lehrer und Schüler, überhaupt für jeden Patrioten. Mit einem Anhang: Deutsche Freundestreue. Ballade. 12. (52 S.) Goslar 885, (Borchers.) * — 50

Harweck-Waldstedt, G. M., was die Ilse rauscht! Schilderungen, Sagen, Märchen und Liederklänge über die Ilse, von Andersen, Eichler, Heine, Pröhle, Roquette, Spieker, Scheffel u. A. 12. (IX, 116 S. mit 1 Holzschn.) Harzburg 888, Stolle's Hofbuchh. * 1 —

Harwig, C., Geschichte und Thätigkeit des Gabelsberger Stenographen-Vereins zu Braunschweig während der J. 1863—1888. Auf Grund der Akten zusammengestellt. gr. 8. (28 S.) Braunschweig 885, (Schulbuchhandlung.) ** — 50

—— Lese- und Uebungsbuch für Gabelsberger'sche Stenographen, s. Ruthe, E.

Hartwot, Geo., deutsches Lehr- und Lesebuch für die Oberclassen höherer Schulen. 1. Bd. 2. Aufl. gr. 8. (VIII, 332 S.) Przemysl 885. (Lemberg, Milikowski.) * 2 80

Harz, der. Fahrpläne. Reisekarte. Mit Notizen über Touren, und Ansichten. qu. 4. (4 S.) Magdeburg 888, Sperling und Comp. — 20

(Erscheint jährlich.)

Harz, C. O., Beiträge zur Stickstoffernährung einiger Kulturpflanzen. gr. 8. (36 S.) München 886. (Berlin, Friedländer und Sohn.) * 1 20

Aus: Jahresbericht der k. Thierarzneischule zu München 1885,86, besonders abgedruckt.

—— die Samen von Brassica iberifolia, eine neue Verfälschung des weißen Senfsamens. gr. 8. (9 S.) (Ebendas.) 886. * — 60

Aus: Zeitschrift des landwirthschaftlichen Vereins in Bayern, besonders abgedruckt.

—— landwirthschaftliche Samenkunde. Handbuch für Botaniker, Landwirthe, Gärtner, Droguisten, Hygieniker. 2 Bde. gr. 8. (IX, 1362 S. mit 201 in den Text gedr. Orig.-Holzschn.) Berlin 885, Parey. *ℳ 30.—.; geb. * 34 —

—— gefälschte Sesamkuchen. gr. 8. (8 S.) Berlin 887, (Friedländer und Sohn.) * — 60

Aus: Zeitschrift des landwirthschaftlichen Vereins in Bayern, besonders abgedruckt.

Harzauger, Ed., die Fehler und Uebelstände, welche sich beim Färben von loser Wolle, Wollengarnen und Wollen-Stückwaaren zeigen, deren Ursachen, Verhütung und Verbesserung. Ein unentbehrl. Rath- und Hilfsbüchlein für Wollenfärber, Wollenwaaren-Fabrikanten und solche, die es werden wollen. 8. (IV, 61 S.) Leipzig 887, G. Weigel. * 1 50

—— die Fortschritte der losen Wollen- und Wollengarn-Färberei seit 1881,
—— die Wäsche, Bleicherei und Färberei von loser Wolle und Wollengarnen, } s. Sachse, R.

Harz-Berg-Kalender, allgemeiner, für 1886—1889. 4. (à Jahrg. 32 S.) Clausthal, (Brauns.) à Jahrg. * — 20

Harzer, P., Untersuchungen über einen speciellen Fall des Problems der drei Körper, s. Mémoires de l'Académie impériale des sciences de St-Pétersbourg.

Hasak, Vinc., Herbstblumen oder alte, ernste Wahrheiten. Zur Illustration des christl. Volksunterrichtes in der vorreformator. Zeit. Nach Orig.-Schriften bearb. gr. 8. (242 S.) Regensburg 885, Verlags-Anstalt, vorm. J. G. Manz. * 3 —

Hasbach, D. H., die rationelle und einträgliche Kaninchenzucht, nach Anleitung bewährter Fachleute, sowie nach eigener Erfahrung bearb. gr. 8. (XII, 135 S. mit vielen Fig. und Tab., sowie 17 merkantilen Schemata.) Leipzig 888, H. Voigt. * 3 —

Haschachar (Die Morgenröthe.). Sammlung für Wissenschaft, Bildung und Leben. Hrsg. von Peter Smolensky. (In hebräischer Sprache.) 8.—12. Jahrg. 1884—1888. à Jahrg. 12 Hefte. (à Heft 5 Bog.) 12. Wien IX, Wasagasse 28, Selbstverlag des Herausgebers. à Jahrg. ** 12 —

Häschengeschichte, eine neue, für große und kleine Kinder. Den Kindern ihrer Neffen und Nichten gewidmet von Tante

Amanda. 4. (34 S. mit 3 Chromolithogr.) München 887, (Roth.) cart. * 2 —

Hase, v., am Sarge Kaiser Friedrichs. Gedächtniß-Predigt über Jak. 1, 12 beim Trauergottesdienst der Militärgemeinde in der k. Schloßkirche zu Königsberg i. Pr. am 24. Juni 1888. gr. 8. (14 S.) Königsberg 888, Gräfe und Unzer. ** — 25

Hase, Ernst, die Psychologie als Grundwissenschaft der Pädagogik. Ein Hilfsbuch zur Vorbereitung auf Lehrer-Prüfungen. In Fragen und Antworten verfaßt. gr. 8. (VII, 160 S.) Leipzig 885, Dürr'sche Buchh. * 1 50

Hase, Karl Aug., Kirchengeschichte. Lehrbuch zunächst für akadem. Vorlesungen. 11. verb. Aufl. gr. 8. (XXII, 762 S.) Leipzig 886, Breitkopf und Härtel. *ℳ 10.—.; geb. * 11 50

—— dass. — auf der Grundlage akadem. Vorlesungen. 1. Thl.: Alte Kirchengeschichte. gr. 8. (VII, 638 S.) Ebendas. 885. * 12 — geb. ** 13 50

Hase, Osk. v., die Entwickelung des Buchgewerbes in Leipzig. Vortrag, gehalten in der 28. Hauptversammlung des Vereins deutscher Ingenieure zu Leipzig am 15. Aug. 1887. (In deutscher, französ. und engl. Sprache.) 8. (56 S.) Leipzig 887, Hedeler. * 1 —

—— die Koberger. Eine Darstellung des buchhändler. Geschäftsbetriebes in der Zeit des Überganges vom Mittelalter zur Neuzeit. 2. neugearb. Aufl. gr. 8. (X, 462 S., Briefbuch 154 S. mit 5 Facs.) Leipzig 885, Breitkopf und Härtel. * 10 —

—— der Verband der Berufsgenossenschaften. Begründung, Aufgaben, Grenzen. gr. 4. (53 S.) (Ebendas.) 888. * 1 —

Haselbach, H., praktisches Thierarzneibuch, enth. die Krankheiten unserer Hausthiere, ihre Ursachen, Kennzeichen und Heilung, nebst einer Anleitung zur Geburtshülfe, den gebräuchlichsten Operationen, zur Errichtung einer Hausapotheke u. a. m., sowie das bestehende Viehseuche-Gesetz. Neubearb. für Landwirthe und Viehbesitzer. 2. Aufl. 8. (VIII, 420 S.) Berlin 885, (Neufeld.) * 2 50 cart. *ℳ 3.—.; geb. * 3 50

—— dass. — 3. Aufl. 8. (VIII, 420 S.) Oranienburg 888, Freyhoff. ℳ 2.50.; geb. 3 —

Haselberg, E. v., s. Baudenkmäler, die, der Prov. Pommern.

Häseler, E., das Bergwerk im Rammelsberg bei Goslar. 12. (40 S. mit 2 Grubenrissen.) Harzburg 888, Stolle's Hofbuchh. * — 60

—— der Brückenbau. Ein Handbuch zum Gebrauche beim Entwerfen von Brücken in Eisen, Holz und Stein, sowie beim Unterrichte an techn. Hochschulen. [In 3 Tln.] 1. Tl.: Die eisernen Brücken. 1. Lfg. gr. 4. (129 S. mit vielen eingedr. Fig. und angehefteten Fig.-Taf.) Braunschweig 888, Vieweg und Sohn. * 15 —

Haselmayer, Joh. Ev., neues Aufsatzbuch zum Gebrauche an höheren Schulen und zum Selbstunterrichte. gr. 8. (XX, 274 S.) Würzburg 888, Staudinger'sche Buchh. * 2 80 geb. * 3 20

—— neue deutsche Aufsätze und Aufsatzpläne [Dispositionen] für höhere Kurse der Mittelschulen. gr. 8. (107 S.) Ebendas. 885. * 1 20

—— der Geschäfts-Stil in Muster, Übung und Aufgabe für Lernende und für Lehrer. 2. verb. Aufl. gr. 8. (VI, 104 S.) Ebendas. 885. * 1 —

Haseloff, Bruno, über den Krystallstiel der Muscheln, nach Untersuchungen verschiedener Arten der Kieler Bucht. Inaugural-Dissertation. gr. 8. (38 S. mit 1 Taf.) Osterode a. H. 888. (Kiel, Lipsius und Tischer, Verl.-Cto.) * 1 —

Hasemann, M., die internationale phono-stenographie oder einfachste und kürzeste methode der lesbaren aufzeichnung aller sprachen in 12 übungen. 1. tl.: deutsch. gr. 8. (42 S.) Leipzig 887, Rubolsky. * 2 —

Hasemann, P., die redaktionellen Mängel der Strafprozeßordnung und des Gerichtsverfassungsgesetzes. gr. 8. (VI, 97 S.) Stuttgart 888, Cotta'sche Buchh. Nachf. * 2 —

Hasencleber, Adf., Predigt beim Trauergottesdienst zum Gedächtnis des Kaisers Friedrich III. am 24. Juni 1888. gr. 8. (9 S.) Braunschweig 888, (Rambohr'sche Buchh.) * — 20

—— der altchristliche Gräberschmuck. Ein Beitrag zur christl. Archäologie. gr. 8. (264 S.) Braunschweig 886, Schwetschke und Sohn. * 5 —

Hasenkamp, Ofr., die Herrlichkeit der Bibel gegenüber den Angriffen ihrer Kritiker. Ein Zeugnis aus der Gemeinde für die Gemeinde. Mit einem Vorworte von C. R. Vieter. gr. 8. (XI, 368 S.) Gotha 888, F. A. Perthes. * 4 —

Hasenöhrl, Vict., das österreichische Obligationenrecht in systematischer Darstellung mit Einschluss der handels- und wechselrechtlichen Lehren. 2. Bd. 1. Abthl. gr. 8. (IV, 318 S.) Wien 886, Manz'sche Hof-Verlags- und Universitäts-Buchh. * 6 —

1. Bd. 1. und 2. Abthl. [Wien 1878,81, Braumüller.] Ebendas. à *ℳ 6.—.

Hasert, R., Josef und seine Brüder, s. Theater, kleines.

Haslam, W., vom Tode zum Leben oder 20 Jahre aus meinem Amtsleben. Frei aus dem Engl. übertr. von A. L. Schettler. 8. (XII, 363 S.) Bonn 885, Schergens. * 3 —

Hasler, Ferd., über das Verhältniss der Volkswirthschaft und Moral. Ethisch-sociale Abhandlung. gr. 8. (40 S.) Passau 887, Waldbauer. * 1 —

Hass, Carl, Beiträge zur Lehre von der Arthritis gonorrhoica. Inaugural-Dissertation. gr. 8. (22 S.) Kiel 887, (Lipsius und Tischer.) * 1 —

Hassak, über das Verhältniss von Pflanzen zu Bicarbonaten und über Kalkincrustation, s. Untersuchungen aus dem botanischen Institut zu Tübingen.

Hassaurek, F., vier Jahre unter den Spanisch-Amerikanern. Aus dem Engl. Autoris. Uebersetzung. gr. 8. (XV, 386 S.) Dresden 887, Baensch. *ℳ 7.50.; geb. * 8 50

Hasse, C. (I.), die Formen des menschlichen Körpers und die Formänderungen bei der Athmung. 1. Abthl. gr. 8. (IV, 36 S. mit Atlas von 10 Taf. in gr. Fol.) Jena 888, Fischer. * 20 —

—— die Mängel deutscher Universitätseinrichtungen und ihre Besserung. Lex.-8. (34 S.) Ebendas. 887. * — 80

—— das natürliche System der Elasmobranchier auf Grundlage des Baues und der Entwicklung ihrer Wirbelsäule. Eine morpholog. und palaeontolog. Studie. Ergänzungsheft. Imp.-4. (27 S. mit 1 lithogr. Taf., 1 Tab. und 2 Stammtaf.) Ebendas. 885. ** 5 —

1. und 2. Thl. Ebendas. 1879—82. **ℳ 50.—.

—— Wiederherstellung antiker Bildwerke. 2. Heft: 2. Ilioneus. — 3. Torso vom Belvedere. Imp.-4. (21 S. mit 7 lithogr. Taf.) Ebendas. 887. * 6 —

Das 1. Heft bildet: Hasse, C., die Venus von Milo. Ebendas. 1882. *ℳ 7.—.

†Hasse, C. (II.) [Wilh. P. E. Mensinga-Flensburg], zur Hygieine in der Frauenkleidung. Winke für prakt. Aerzte und Hygieiniker. [Kunstbusen, Beinkleider.] gr. 8. (33 S. mit Abbild. auf 1 Stnt.) Neuwied 885, Heuser's Verlag. * 1 —

—— aus dem ärztlichen Leben. Ratgeber für angehende und junge Aerzte. gr. 8. (VII, 87 S.) Ebendas. 886. 2 40

—— über facultative Sterilität. 2 Tle. Beleuchtet vom prophylact. und hygiein. Standpunkte für Aerzte und Geburtshelfer. gr. 8. Ebendas. [1. Tl. 5. Aufl. (83 S.) 888; 2. (Suppl.-)Tl.: Das Pessarium occlusivum und dessen Application. 4. Aufl. (50 S.) 885; 5. Aufl. (60 S. mit Abbild.) 888.] à Tl. *ℳ 2.—. * 4 —

Hasse, Ernst, Geschichte der Leipziger Messen, s. Preisschriften, gekrönt und hrsg. von der fürstl. Jablonowski'schen Gesellschaft zu Leipzig.

Hasse, Ernst, die Organisation der amtlichen Statistik. Antrittsvorlesung, gehalten zu Leipzig am 24. April 1888. Lex.-8. (18 S.) Leipzig 888, Duncker und Humblot. * 1 —

—— die Wohnungsverhältnisse der ärmeren Volksklassen in Leipzig. gr. 8. (100 S.) Ebendas. 886. * 2 —
Aus: Schriften des Vereins für Socialpolitik, besonders abgedruckt.

Hasse, Herm. Gust., Geschichte der sächsischen Klöster in der Mark Meißen und Oberlausitz. gr. 8. (VIII, 317 S.) Gotha 887, F. A. Perthes. * 6 —

Hasse, P., s. Regesten und Urkunden, Schleswig-Holstein-Lauenburgische.

Hasse, Thdr., König Wilhelm von Holland. [1247—1256.] 1. Tl.: 1247. gr. 8. (V, 116 S.) Strassburg 885, Trübner. * 2 50

Hassel, Geo., Führer zu Nürnbergs Sehenswürdigkeiten. Uebersichtlich geordnet und beschrieben. 6. Aufl. 8. (70 S. mit 1 lithogr. und color. Plane der Stadt.) Nürnberg 885, (Schrag.) * — 70

—— und Sohn, Führer zu Nürnbergs Sehenswürdigkeiten. Übersichtlich geordnet und beschrieben. 7. Aufl. 8. (44 S. mit Plänen der Stadt und des german. Museums.) Nürnberg 886, (Korn'sche Buchh.) * 1 —

—— dass. — 8. Aufl. 8. (46 S. mit Plänen der Stadt und des German. Museums.) (Ebendas.) 888. * — 50

Hasselberg, B., zur Spectroskopie des Stickstoffs, s. Mémoires de l'Académie impériale des sciences de St-Pétersbourg.

Hasselblatt, Cäcilie, geb. Schultz, die Lieder meines Lebens. 16. (XII, 168 S.) Stuttgart 882. (Reval, Wassermann.) geb. mit Goldschn. 4 50

Hasselblatt, Jul., historischer Ueberblick der Entwickelung der kaiserl. russischen Akademie der Künste in St. Petersburg. Ein Beitrag zur Geschichte der Kunst in Russland. gr. 8. (VI, 194 S. mit 5 Taf.) St. Petersburg 886. (Leipzig, Wagner.) * 6 —

Hassell, v., Leitfaden für den Unterricht in der Dienstkenntniß auf den königl. Kriegsschulen. Auf Befehl der General-Inspektion des Militär-Erziehungs- und Bildungswesens bearb. 2. verm. Aufl. 4. (IV, 52 S.) Berlin 885, Bath. * 1 50
cart. * 1 80

—— dass. — 2. verm. Aufl. [Neuer Abdr.] gr. 4. (IV, 52 S.) Berlin 887, Mittler und Sohn. * 1 50

Hasencamp, E., Geschichte Irlands von der Reformation bis zu seiner Union mit England. gr. 8. (VIII, 344 S.) Leipzig 886, Wartig's Verlag. * 8 —

Hassenstein, Geo., Ludwig Uhland. Seine Darstellung der Volksdichtung und das Volkstümliche in seinen Gedichten. gr. 8. (XI, 184 S.) Leipzig 887, Reißner. * 3 —

Hassia-Kalender für Mitglieder des Landes-Krieger-Verbandes im Großherzogt. Hessen. 1. Jahrg. für das J. 1887. Hrsg. im Auftrage des Verbands-Vorstandes von der Verlagsbuchhandlung. 4. (96 S. mit Illustr.) Gießen 886, Roth. * — 50
Nicht weiter erschienen.

Hasslacher, A., s. Haupt-Bericht der preussischen Schlagwetter-Commission.

Hassler, A., die Staatstelephonie in Württemberg. Eine gemeinfassl. gehaltene Darstellung der bei der K. W. Post- und Telegraphenverwaltung bestehenden techn. Telephoneinrichtungen, mit einem Anhang, enth. die zurzeit geltenden wichtigeren Verwaltungsvorschriften. gr. 8. (VI, 59 S. mit 7 Fig.-Taf.) Stuttgart 887, (Metzler's Sortiment.) ** 3 —

Haessner, Louis Rhold., Untersuchungen über den Nährstoffgehalt in den Warzeln und Körnern der Gerste und Verhalten desselben zu den im Boden vorhandenen assimilirbaren Pflanzen-Nährstoffen. Inaugural-Dissertation. gr. 8. (72 S.) Jena 887, (Neuenhahn.) * 1 60

Hastenpflug, Rod., über Vaginal-Myome. Inaugural-Dissertation. gr. 8. (32 S.) Jena 888, (Pohle.) * 1 —

Haesters, Alb., Fibel oder der Schreib-Lese-Unterricht für die Unterklassen der Volksschule. Ausg. A. [In 1 Tl.] 1084.—1054., 1056.—1080. und 1082.—1125. Aufl. 8. (64 S.) Essen 885—88, Bädeker. * 28 Pf.; geb. ** — 40

—— dass. — 1055. und 1081. Aufl. Ausg. für Ungarn. Bearb. von Johs. Ebenspanger. 2. und 3. Aufl. [Nach der neuen Rechtschreibung.] gr. 8. (65 S.) Ebendas. 885. geb. ** — 40

—— deutsche Fibel. Ausg. B. [In 2 Tln.] gr. 8. Ebendas. 885—87. ** — 62

Inhalt:
Al. 1. Schreib-Lese-Unterricht für die Unterklassen der Volksschule. 36.—61. Aufl. (48 S.) * 36 Pf.
„ 2. Lesebuch für die Unterklassen der Volksschule. 22.—42. [Ster.-]Aufl. (72 S.) geb. ** 42 Pf.

—— Fibel. Nach der analytisch-synthet. Schreiblese-Methode umgearb. von A. Haesters und O. Richter. Ausg. C. [In 1 Tl.] 3.—5. Aufl. gr. 8. (80 S. mit Illustr.) Ebendas. 885—87. * 33 Pf.; geb. — 45

—— deutsche Fibel. Nach der analytisch-synthet. Schreiblese-Methode umgearb. von A. Haesters und O. Richter. Ausg. D. [In 2 Tln.] 2. und 3. Aufl. gr. 8. Ebendas. 882—87. * — 55
geb. * — 79

Inhalt:
Al. 1. Schreib-Lese-Unterricht für die Unterklassen der Volksschule. (62 S. mit Illustr.) * 35 Pf.; geb. * 37 Pf.
„ 2. Lesebuch für die Unterklassen der Volksschule. (72 S.) * 30 Pf.; geb. * 42 Pf.

—— dass. — Für israelitische Schulen bearb. von Eman. Hecht. 17. und 18. [Ster.-]Aufl. 8. (122 S.) Ebendas. 885,87. * — 60
geb. ** — 80
Deutscher Text allein * 35 Pf.; geb. ** — 50
Hebräischer Text allein * 28 Pf.; geb. ** — 38

—— Lehr- und Lesebuch oder der sinnliche und sittliche Anschauungsunterricht für die Mittelklassen der Volksschule. Ausg. für Simultan-Schulen. 58.—61. [Ster.-]Aufl. 8. (XVI, 216 S.) Ebendas. 883—86. geb. * 1 —

—— dass. — Für katholische Schulen. 109.—112. [Ster.-]Aufl. 8. (XVI, 208 S.) Ebendas. 885—87. * 74 Pf.; geb. ** 1 —

—— Lehr- und Lesebuch oder die Vaterlands- und Weltkunde für die Oberklassen katholischer Volksschulen. 31. [Ster.-]Aufl. 8. (IX, 555 S.) Ebendas. 887. geb. ** 1 80

—— dass. — für die Oberklassen der Volksschule. Eigene Ausg. für Kommunal- oder Simultan-Schulen des Königr. Bayern. Bearb. von Phpp. Röhm. 8. [Ster.-]Aufl. 8. (IX, 545 S.) Ebendas. 885. *ℳ 1.40.; geb. ** 1 80
Von diesen Lese- und Lesebüchern für Mittel- und Oberklassen, für evangelische, katholische, Simultan- und israelitische Schulen existiren auch besondere Ausgaben für das Reichsland Elsaß-Lothringen in gleichen Verlag.

—— Lehr- und Lesebuch für die Oberklassen der Volksschule. Neue Ausg. bearb. nach den „Allgemeinen Bestimmungen" vom 15. Oktbr. 1872, für Simultan-Schulen, sowie für Schulen aller Confessionen. 4.—23. Aufl. 8. (XVI, 496 S.) Ebendas. 883—87. *ℳ 1.40.; geb. ** 1 80

—— deutsches Lesebuch für die Mittelklassen der Volksschule. Unter Mitwirkung von Geo. Richter hrsg. Ausg. für israelit. Schulen, bearb. von M. Blumenfeld. 2. Aufl. gr. 8. (VIII, 216 S.) Ebendas. 887. * 74 Pf.; geb. * 1 —

—— Wand-Fibel, [13 Tafeln] zu der „Fibel oder dem Schreib-Lese-Unterricht für die Unterklassen der Volksschule". 21.—24. Aufl. gr. Fol. Ebendas. 882—87. * 3 75
Aufgezogen und gefirnißt, 13 Taf. auf Pappdeckel in Mappe.
Die großen Buchstaben auf Holztäfelchen in Kasten ** 25 —

—— und Geo. Richter, deutsches Lesebuch für die Mittelklassen der Volksschule. Ausg. für Simultanschulen. 8.—11. [Ster.-]Aufl. 8. (VIII, 216 S.) Ebendas. 883—86. * — 74
geb. * 1 —

—— —— dass. — Für evangelische Schulen bearb. von Geo. Richter. 4. und 5. [Ster.-]Aufl. 8. (VIII, 216 S.) Ebendas. 885,87. * 74 Pf.; geb. * 1 —

Haeſters, Alb., und Geo. Richter, deutſches Leſebuch für die Mittelklaſſen der Volksſchule. Ausg. für katholiſche Schulen, bearb. von Alb. Haeſters. 5.—8. [Ster.-]Aufl. 8. (VIII, 216 S.) Eſſen 883—87, Bädeker. * 74 Pf.; geb. * 1 —

—— —— deutſches Leſebuch für die Oberklaſſen der Volksſchule. Neue, nach den „Allgemeinen Beſtimmungen“ vom 15. Oktbr. 1872 bearb. Ausg. Für Simultanſchulen. 7. und 8. [Ster.-]Aufl. 8. (XII, 488 S.) Ebendaſ. 885,87. * 1 40
geb. * * 1 80

—— —— daſſ. — Für evangeliſche Schulen bearb. von Geo. Richter. 3. [Ster.-]Aufl. 8. (XII, 488 S.) Ebendaſ. 887. *ℳ 1.40.; geb. * * 1 80

—— —— daſſ. — Für katholiſche Schulen bearb. von Alb. Haeſters. 3. und 4. [Ster.-]Aufl. 8. (XII, 488 S.) Ebendaſ. 883,88. geb. * * 1 80

Von dieſen Leſebüchern für Mittel- und Oberklaſſen, für evangeliſche, katholiſche und Simultan-Schulen exiſtieren auch beſondere Ausgaben für Bayern und Ungarn.

—— und Ph. Röhm, Rechenbuch für die deutſche Volksſchule. Umgearb. mit Berückſicht. der von dem Bundesrat vorgeſchriebenen Abkürzungen der Münz-, Maß- und Gewichtsbezeichnungen. 6 Hefte. Ausg. für die Schüler. 8. Ebendaſ. 885—89. * 1 60

Inhalt:

Heft 1. Für Unterklaſſen. I. 40.—40. Aufl. (S. 1—27.) * 15 Pf.
„ 2. —— daſſ. — II. 45.—57. Aufl. (S. 28—53.) * 15 Pf.
„ 3. Für Mittelklaſſen. I. 47.—63. Aufl. (S. 1—71.) * 30 Pf.
„ 4. —— daſſ. — II. 42.—50. Aufl. (S. 72—116.) * 30 Pf.
„ 5. Für Oberklaſſen. I. 34.—42. Aufl. (S. 1—92.) * 40 Pf.
„ 6. —— daſſ. — II. 28.—33. Aufl. (S. 93—172.) * 40 Pf.

—— —— daſſ. — 2. Heft. [Für die II. — III. Klaſſe.] Neue Ausg., den Zahlenraum von 10 bis 100 in zehnerweiſer Fortſchreitung enthaltend. 8. (54 S.) Ebendaſ. 886. * — 20

—— —— daſſ. — Antworten zum 3/4. 5/6. Heft. Ausg. für den Lehrer. 8. Ebendaſ. 885. à Heft * — 50

Inhalt:

Heft 3. 4. Für Mittelklaſſen. 6. [Ster.-]Aufl. (42 S.)
„ 5. 6. Für Oberklaſſen. 9. [Ster.-]Aufl. (40 S.)

—— —— daſſ. — Methodiſches Handbuch zum 1. und 2. Heft. [für Unterklaſſen] für den Lehrer. 6. [Ster.-]Aufl. 8. (IV, 95 S.) Ebendaſ. 882. * — 80

Haſtings, H. L., die Inſpiration der Bibel. Eine Vorleſung vor der Jahres-Convention der chriſtl. Jünglings-Vereine von Maſſachuſetts, in Spencer, am 13. Oktbr. 1881. 8. (47 S.) Baſel 886, Spittler. — 15

Haswell, Alex. Elliot, Compendium der Urosemiotik. Die patholog. Chemie des Harnes in ihrer Anwendung zur Ergänzung der Diagnose und Prognose interner Krankheiten. gr. 8. (VIII, 109 S.) Wien 886, Gerold's Sohn. * 2 —

Hatch, Edwin, die Grundlegung der Kirchenverfaſſung Weſteuropas im frühen Mittelalter. Vom Verf. autor. Ueberſetzung, beſorgt von Adf. Harnack. gr. 8. (VII, 130 S.) Gieſſen 888, Ricker'ſche Buchh. * 2 50

Hatle, Ed., die Minerale des Herzogth. Steiermark. 3.—5. (Schluss-)Heft. gr. 8. (XXIV, S. 97—212.) Graz 885, Leuschner und Lubensky. à Heft *ℳ 1.—. * 3 —

1. und 2. Heft. Ebendas. 884. à *ℳ 1.—.

—— der ſteiriſche Mineralog. Anleitung zur Beſtimmung der bisher in Steiermark aufgefundenen Minerale mittelſt der einfachſten Verſuche. gr. 8. (IV, 56 S.) Graz 887, Pechel. * 1 80

Haton de la Goupillière, M., Grundriss der Aufbereitungslehre. Autoris. Übersetzung von Vikt. Rauscher. gr. 8. (VIII, 200 S. mit 93 Holzschn.) Leipzig 886, Felix. * 8 —

—— Hydraulik und hydrauliſche Motoren. Autoris. Ueberſetzung von Vikt. Rauscher. 2 Thle. gr. 8. Ebendas. 887. * 14 —

Inhalt:

Thl. 1. Hydraulik. (S. 1—172 mit 71 Abbild.) *ℳ 6.80.
„ 2. Hydrauliſche Motoren. (IX, S. 173—327 mit 116 Abbild.) *ℳ 7.20.

Hatſchek, Alex., Zubereitung und Verwendung der Champignon's nach franzöſ. und deutſchen Angaben. kl. 8. (34 S.) Wien 886, (Szelinski.) * — 20

Hatschek, Berth., zur Entwicklung des Kopfes von Polygordius. gr. 8. (12 S. mit 1 lithogr. Taf.) Wien 885, Hölder. * 2 40

—— Entwicklung der Trochophora von Eupomatus uncinatus Philippi. [Serpula uncinata.] gr. 8. (28 S. mit 5 lithogr. Taf.) Ebendas. 885. * 9 60

Vorstehende zwei Schriften sind aus: Arbeiten aus dem zoologischen Institute der Universität Wien, besonders abgedruckt.

—— Lehrbuch der Zoologie, eine morphолog. Uebersicht des Thierreiches zur Einführung in das Studium dieser Wissenschaft. 1. Lfg. gr. 8. (IV, 144 S. mit 155 Illustr.) Jena 888, Fischer. * 3 —

Hatſchek, H. J., Entwurf einer Normal-Fabriks-Ordnung im Sinne des Geſetzes vom 8. März 1885, R.-G.-Bl. Nr. 22. 4. (17 S.) Reichenberg 885, Jannaſch. * — 80

Hatschek, J. H., das Manufakturhaus auf dem Tabor in Wien, s. Forschungen, staats- und socialwissenschaftliche.

Hatt, Th., lectures enfantines faisant suite aux tableaux de lecture. A l'usage des petits garçons et des petites filles de 6 à 8 ans. 2 parties. 16. Strassburg, Strassburger Druckerei und Verlagsanstalt, vormals Schultz und Comp., Verlag. 1re partie. 20e—28e édit. (XII, 170 S.) 885—88; 2e partie. 14e—17e édit. (178 S.) 885—87.
cart. à Thl. * 50 Pf. * 1 —

—— Scriptologie rationelle. (Appliquée à la Citologie rationelle.) Méthode destinée à enseigner simultanément la lecture et l'écriture, la langue et l'orthographie. Manuel de l'élève. 6. Aufl. 8. (60 S.) Metz 886, Gebr. Even.
cart. * — 32

Hattendorf, Wilh., Sprache und Dialekt des spätmittelenglischen Romans of Partenay. Inaugural-Dissertation. gr. 8. (54 S.) Hildesheim 887. (Leipzig, Fock.) * 1 50

Hattendorff, Karl, algebraische Analysis. Neue wohlf. (Titel-)Ausg. gr. 8. (XII, 298 S. mit 11 Holzschn.) [Leipzig 885, Baumgärtner's Buchh.] Dresden, Kühtmann. * 4 —

—— Einleitung in die höhere Analysis. Neue wohlf. (Titel-) Ausg. gr. 8. (XV, 624 S. mit 72 Holzschn.) Ebendas. 885. * 8 —

—— Einleitung in die analytische Geometrie. 3. (Titel-) Ausg. gr. 8. (XII, 224 S. mit 66 Holzschn.) Hannover 887, Schmorl und v. Seefeld. * 4 —

—— Einleitung in die Lehre von den Determinanten. 2. (Titel-) Ausg. gr. 8. (XII, 60 S.) Ebendas. 887. * 1 —

Hattler, Frz. Ser., Blumen aus dem katholiſchen Kindergarten. Kinderlegenden, vom Verf. ſelbſt aus ſeinem größeren Werke „Kathol. Kindergarten“ ausgewählt. 5. verm. Aufl. 12. (VII, 287 S. mit Titelbild und vielen Holzſchn.) Freiburg i. Br. 886, Herder'ſche Verlagsh. 1 —
geb. in Halbleinw. *ℳ 1.25.; in Leinw. * 2 —

—— die drei neuen Heiligen aus der Geſellſchaft Jeſu, Alfons Rodriguez, Johannes Berchmans und Pater Peter Claver. Kurze Lebensgeſchichte und Gebete. gr. 16. (VIII, 108 S.) Innsbruck 888, F. Rauch. * — 40

—— Herz-Jeſu-Büchlein für Kinder. Belehrung und Gebete. 1. und 2. Aufl. 16. (63 S. mit Illuſtr. und 1 Stahlſt.) Ebendaſ. 887. * — 24

—— Herz-Mariä-Monat. Zugleich Handbuch für die Bruderſchaft des heiligſten und unbefleckten Herzens Mariä. 12. (XV, 369 S. mit 1 Titelbild.) Freiburg i. Br. 888, Herder'ſche Verlagsh. *ℳ 1.80.; geb. * 2 60

—— St. Notburg, die Magd des Herrn. Den glaubwürdigſten Urkunden treuherzig nacherzählt. 3. Aufl. 16. (112 S. mit 1 farb. Titelbild und mehreren Textbildchen.) Donauwörth 888, Auer. * 40 Pf.; geb. * — 60

Hattler, Frz. Ser., das selige Kind Andreas v. Rinn, Patron der Kinder. Sein Martertod und seine Verherrlichung, nebst Gebeten. 16. (56 S.) Innsbruck 887, F. Rauch. * — 16

—— Stillleben im Herzen Jesu. 6. Aufl. 12. (240 S. mit 1 Stahlst.) Regensburg 887, Verlags-Anstalt. * 1 80

—— s. Stolz, Alban.

Hatton, J., Kytie, s. Collection Spemann.

Hauber, G., der deutsche Aufsatz im obern Gymnasium. Vortrag in der Lehrerversammlung zu Metzingen am 1. Mai 1886. gr. 8. (24 S.) Tübingen 886, Franz Fues. * — 40

—— über dramatische Schüleraufführungen. gr. 8. (26 S.) Ebendas. 887. * — 40

Vorstehende zwei Schriften sind aus: Korrespondenzblatt für die württembergischen Gelehrten- und Realschulen, besonders abgedruckt.

Hauber, J. M., Andachts- und Erbauungsbuch für katholische Christen. 17. verb. einzig rechtmäßige Orig.-Aufl. Mit Bewilligung des Hochw. Generalvicariates des Erzbisthums München-Freising. 8. (XII, 398 S. mit 2Illustr.) Regensburg 886, Verlags-Anstalt, vormals G. J. Manz. 1 50

—— vollständiges christkatholisches Gebetbuch. Mit Bewilligung des fürsterzbischöfl. Ordinariates Wien, der hochwürdigsten Generalvikariate der Erzbisthümer München-Freising und Bamberg und der Bisthümer Augsburg, Eichstätt, Gräz, Linz, Passau, Regensburg und Speyer. 31. und 32. allein rechtmäßige Aufl. gr. 8. (XVI, 476 S. mit 1 Titelkpfr.) Ebendas. 884,87. 1 80

Hauberisser, G., Villa in München und Villa in Gras, s. Villa, die deutsche.

Haubner, J., über die Linien gleicher Stromdichte auf flächenförmigen Leitern. Lex.-8. (8 S.) Wien 886, (Tempsky.) * — 20

Aus: Sitzungsberichte der k. Akademie der Wissenschaften, besonders abgedruckt.

Haubold, J., vaterländisches Lesebuch, s. Gude, C.

Haubold, Rud., les nouvelles récréations et joyeux devis d. Bonaventure des Periers in litterarhistor. und stilist. Beziehung. Ein Beitrag zur französ. Novellenlitteratur des 16. Jahrh. Inaugural-Dissertation. gr. 8. (66 S.) Leipzig 888, (Fock.) * 1 50

Haubold, W., das Färben und Imitiren des Holzes, Hornes, der Knochen und des Elfenbeins. Ein Handbuch für die Holz-, Horn-, Knochen- und Elfenbein-Industrie, mit besond. Berücksicht. der Gewerbe der Tischler, Drechsler, Stock- und Schirmfabrikanten, Kammmacher etc. 8. (VIII, 116 S.) Berlin 888, S. Fischer, Verlag. geb. * 2 50

Hauck, A. F., Lehrbuch der Arithmetik und Algebra für Gymnasien, Real-, Gewerb- und Handelsschulen. Mit zahlreichen Beispielen und Übungs-Aufgaben. [In 3 Tln.] 1. Tl. 2 Abtlgn. und 3. Tl. 1. Abtl. gr. 8. Nürnberg, Korn'sche Buchh. [1. Tl. 1. Abtl. 7. verm. und verb. Aufl. (152 S.) 886. *ℳ 1.60.; 2. Abtl. 6. verb. Aufl. (140 S.) 885. *ℳ 1.70.; 3. Tl. 1. Abtl. 2. verb. und verm. Aufl. (VI, 162 S.) 885. *ℳ 2.] * 5 30

2. Tl. u. d. T.:

Hauck, H., und A. F. Hauck, Lehrbuch der Arithmetik für Latein-, Real- und Handelsschulen. Mit zahlreichen Beispielen und Übungs-Aufgaben. 2. Tl. 2 Abtlgn. gr. 8. Ebendas. [1. Abtl. 4. umgearb. Aufl., hrsg. von J. Brunotte. (VI, 220 S.) 888. *ℳ 2.50.; 2. Abtl.: Grundzüge der systemat. Buchführung. 4. erweit. Aufl., hrsg. von J. Brunotte. (VII, 236 S.) 889. *ℳ 2.60.] * 5 10

3. Tl. 2. Abtl. Ebendas. 1883. *ℳ 2.60.)

Hauck, Alb., Kirchengeschichte Deutschlands. 1. Thl.: Bis zum Tode des Bonifatius. gr. 8. (VIII, 567 S.) Leipzig 887, Hinrichs'sche Buchh., Verlag. * 10 50

geb. * 11 60

Hauck, Guido, Lehrbuch der Stereometrie. Auf Grund von Ferd. Kommerell's Lehrbuch neu bearb. und erweitert. 6. Aufl. [5. der Neubearbeitung]. gr. 8. (XVI, 226 S. mit 67 in den Text eingedr. Holzschn.) Tübingen 888, Laupp'sche Buchh. * 2 40

Hauck, Guido, Übungsstoff für den praktischen Unterricht in der Projectionslehre [Parallelperspective, Centralperspective und Schattenlehre]. 2 Hefte. gr. 4. (à Heft 10 lithogr. Bl. mit 11 Motiven.) Mit Text. 8. (8 S.) Berlin 888, Springer. à Heft *ℳ 1.—. * 2 —

Haudring, Ed. v., bacteriologische Untersuchung einiger Gebrauchswässer Dorpats. Inaugural-Dissertation. gr. 8. (57 S.) Dorpat 888, (Karow.) * 1 —

Hauenschild, H., Litteraturbericht für die Thonwaren-, Kalk- und Gyps-Industrie [vom 1. Juli 1884 bis 1. Juli 1885]. II. Patentbericht. Zusammengestellt von H. Liedtke. gr. 8. (43, 28 S. mit Fig.) Berlin 886, (Polytechn. Buchhandlung.) ** 2 25

Vergriffen.

Hauer, Frz. Ritter v., die Cephalopoden des bosnischen Muschelkalkes von Han Bulog bei Sarajevo. Imp.-4. (50 S. mit 8 lithogr. Taf.) Wien 887, (Tempsky.) * 5 80

Aus: Denkschriften der k. Akademie der Wissenschaften, besonders abgedruckt.

—— Jahresbericht für 1886. Lex.-8. (70 S.) Wien 887, Hölder. * 2 —

Aus: Annalen des k. k. naturhistorischen Hofmuseums, besonders abgedruckt.

—— und Guido Stache, Geologie Siebenbürgens. Nach den Aufnahmen der k. k. geolog. Reichsanstalt und literar. Hülfsmitteln zusammengestellt. Hrsg. von dem Vereine für siebenbürg. Landeskunde. Neue (Titel-)Ausg. gr. 8. (X, 636 S.) Wien (863)885, Graeser. * 8 —

Hauer, J. G., Edelweiß. [Gsangln und gspoaßigi Gschichtln.] Gedichte in niederösterreich. Mundart. Mit einem Vorworte von P. K. Rosegger. 12. (IV, 292 S.) Wien 885, Gerold's Sohn. * 4 80

Hauer, Jul. Ritter v., die Hüttenwesens-Maschinen. Fortschritte in der Construction und Anwendung derselben seit dem J. 1776. Suppl. gr. 8. (XI, 207 S. mit 19 lithogr. Taf.) Leipzig 887, Felix. * 12 —

Hauptwerk. Ebendas. 1876. *ℳ 28.—; Hauptwerk und Suppl. zusammen *ℳ 40.—.

Hauer, Max, das Eosoon canadense. Eine microgeolog. Studie. gr. 8. (55 S. mit 18 Lichtdr.-Taf. in Mappe [in gr. 4.].) Leipzig 885, O. Wigand. * 35 —

Text allein * 2 —

Hauer, R. (I.), Alauda. Sammlung von Liedern, Duetten und Terzetten, teils mit Begleitung, teils à capella zu singen. Zum Gebrauche für die oberen und mittleren Klassen höherer Töchterschulen. 1. und 2. Heft. [1. und 2. Gesangklasse.] qu. gr. 8. [Berlin, Stubenrauch'sche Buchh.] Bielefeld, Velhagen und Klasing. [1. Heft. 5. verm. und verb. Aufl. (IV, 127 S.) 885; 2. Heft. 2. verm. und verb. Aufl. (IV, 106 S.) 885; 3. verm. und verb. Aufl. (IV, 116 S.) 887.] à Heft *ℳ 1.—. * 2 —

cart. à Heft *ℳ 1.20. * 2 60

Hauer, R. (II.), Conjugateur portatif. 8. und 9. Aufl. kl. 4. (1 Stat. mit Text auf der Rückseite.) Berlin 885,87, Herbig.

Auf Pappe gezogen * — 40

Haufe, Ewald, Briefe an eine Mutter. 8. (194 S.) Waldshut 886, (Zimmermann.) * 2 —

geb. mit Goldschn. * 3 —

—— dass. — 2. vielfach verb. Aufl. 8. (184 S.) Leipzig 888, Meidenhauer. ℳ 3.50.; geb. 5 —

—— fremdländisches und einheimisches Erziehungsleben und Bildungswesen. gr. 8. (80 S.) Zürich 887, Schröter und Meyer. * — 50

Hauff, F., Beobachtungen aus der Tübinger geburtshilflichen Klinik, s. Mittheilungen aus der geburtshilflich-gynäkologischen Klinik zu Tübingen.

Hauff, Gust., Christian Friedrich Daniel Schubart in seinem Leben und seinen Werken. gr. 8. (V, 409 S.) Stuttgart 885, Kohlhammer. *ℳ 4.—.; geb. * 5 —

Hauff, Gust., über Vergils Aeneis mit besond. Rücksicht auf den Vortrag über Vergil von H. K. Ein apologet. Versuch. gr. 8. (14 S.) Tübingen 885, Fues. * — 40
Aus: Korrespondenzblatt für die württembergischen Gelehrten- und Realschulen, besonders abgedruckt.

Hauff's, Wilh., Werke. Gesammtausg. Mit einer Biographie des Dichters und Einleitungen von Wilh. Bölsche. 12 Lfgn. oder 5 Bde. gr. 8. (VIII, 280; XII, 226; VI, 196; IV, 360; IV, 456 S. und Einleitung mit Biographie 22 S.) Leipzig 887,88, Dürfelen. à Lfg. 50 Pf. 6 —
geb. 8 —
Luxus-Ausg. geb. 12 —

—— sämmtliche Werke. Mit einer biograph. Einleitung von Alfr. Weile. 5 Bde. 8. (VIII, 316; III, 274; III, 282; III, 309; III, 339 S.) Berlin 888, Warschauer. geb. 5 —
geb. in 2 Bde. ℳ 3.50.; in 5 Bde. 5 —

—— dass. — Illustrirte Prachtausg. Illustrirt von hervorragenden Münchener Künstlern. (In ca. 40 Lfgn.) 1.—18. Lfg. Lex.-8. (1. Bd. 374 S.; 2. Bd. S. 1—238 mit eingedr. Holzschn. und Autotypieen.) München 885,86, Arnold.
à Lfg. * 50 Pf. * 9 —
Nicht weiter erschienen.

—— dass. — s. Bibliothek, Cotta'sche, der Weltlitteratur.
—— die Bettlerin vom Pont des Arts, s. Bibliothek der Gesamt-Litteratur des In- und Auslandes.
—— dass. — } s. Meyer's Volksbücher.
—— Erzählungen, }
—— das Bild des Kaisers, s. Bibliothek der Gesamt-Litteratur des In- und Auslandes.
—— dass. — s. Meisterwerke unserer Dichter.
—— dass. — s. Meyer's Volksbücher.
—— die Karawane. Sechs Märchen für Söhne und Töchter gebildeter Stände. 8. (16, 15, 19, 24, 23, 29 S. mit 6 Chromolithogr.) Lahr 886, Schauenburg. cart. * 60 Pf.; geb. * — 80
—— dass. — s. Meyer's Volksbücher.
—— Lichtenstein. Romant. Sage aus der württemberg. Geschichte. 5. verb. Aufl. 8. (XII, 404 S. mit Zeichnungen von Paul Thumann, in Holz geschn. von R. Brend'amour.) Berlin 887, Grote'sche Verlagsh. geb. * 4 —
In Renaissance-Einbd. mit Goldschn. * 5 —

—— dass. — Prachtausgabe. 10 Lfgn. Lex.-8. (374 S. mit Illustr.) [München 886, F. Arnold's Verlag.] Ulm, Ebner'sche Buchh. à Lfg. * 50 Pf. * 5 —
cart. * ℳ 6.—.; geb. * 6 80

—— dass. — Mit Einleitung von Wilh. Bölsche. In 3 Tln. gr. 8. (IV, 326 S.) Leipzig 888, Dürfelen. geb. * 2 50
—— dass. — s. Bibliothek der Gesamt-Litteratur des In- und Auslandes.
—— dass. — s. Meyer's Volksbücher.
—— dass. — s. Unterhaltungs-Bibliothek, Gabelsberger stenographische.
—— der Mann im Mond oder der Zug des Herzens ist des Schicksals Stimme. Pracht-Ausg. 8 Lfgn. Lex.-8. (238 S. mit Illustr.) [München 886, F. Arnold's Verlag.] Ulm, Ebner'sche Buchh. à Lfg. * 50 Pf. * 4 —
cart. * ℳ 5.—.; geb. * 5 80

—— dass. — In 2 Tln., nebst einer Kontroverspredigt über H. Clauren und den Mann im Monde. 8. (VI, 198 S.) Leipzig 888, Dürfelen. geb. * 2 50
—— dass. — s. Bibliothek der Gesamt-Litteratur des In- und Auslandes.
—— dass. — s. Meyer's Volksbücher.
—— Märchen. 2. Aufl. gr. 8. (288 S. mit vielen Illustr. und 4 Farbenbildern.) Berlin 888, Liebau. geb. 4 —
—— dass. — Für die Jugend durchgesehen von Gust. Hofmann. 4. Aufl. gr. 8. (III, 332 S. mit 8 Bildern in Farbendr. nach Orig. von Konr. Weigand.) Leipzig 888, Oehmigke's Verlag. geb. * 3 —

Hauff's, Wilh., Märchen für Söhne und Töchter gebildeter Stände. Mit Einleitung von Wilh. Bölsche. [Märchen als Almanach. Die Karawane. Der Scheik von Alexandria und seine Sklaven. Das Wirthshaus im Spessart.] gr. 8. (VII, 280 S.) Leipzig 888, Dürfelen. geb. * 2 50
—— dass. — s. Bibliothek der Gesamt-Litteratur des In- und Auslandes.
—— dass. — s. Graeser's Jugendbibliothek.
—— dass. — s. Haus-Bibliothek.
—— dass. — s. Meisterwerke unserer Dichter.
—— dass. — s. Unterhaltungs-Bibliothek für Kinder.
—— dass. — s. Volksbibliothek des Lahrer hinkenden Boten.
—— dass. — s. Volks- und Jugendschriften, ausgewählte.
—— ausgewählte Märchen, s. Hausbibliothek, kleine, für die Jugend.
—— schönste Märchen für die Jugend. Neue Ster.-Ausg. 8. (96 S. mit Bildern.) Reutlingen 888, Enßlin und Laiblin. cart. — 75
—— Mittheilungen aus den Memoiren des Satans, s. Bibliothek der Gesamt-Litteratur des In- und Auslandes.
—— dass. — s. Meyer's Volksbücher.
—— dass. — Mit Einleitung von Wilh. Bölsche. gr. 8. (X, 228 S.) Leipzig 888, Dürfelen. geb. * 2 50
—— Novellen. Mit Einleitung von Wilh. Bölsche. gr. 8. (III, 360 S.) Ebendas. 888. geb. * 2 50
Inhalt:
Vertrauliches Schreiben an Hrn. W. A. Gollmick. Othello. Die Bettlerin vom Pont des Arts. Die Sängerin. Jud Süß. Die letzten Ritter von Marienburg. Das Bild des Kaisers.
—— s. Meyer's Volksbücher.
—— Othello, s. Bibliothek der Gesamt-Litteratur des In- und Auslandes.
—— Phantasien im Bremer Rathskeller. Ein Herbstgeschenk für Freunde des Weines. 12. (62 S.) Leipzig 886, Pißner. geb. * — 50
—— dass. — s. Bibliothek der Gesamt-Litteratur des In- und Auslandes.
—— dass. — s. Meisterwerke unserer Dichter.
—— dass. — s. Meyer's Volksbücher.
—— dass. — s. Stolze'sche Stenographen.
—— die letzten Ritter } s. Bibliothek der Gesamt-Litteratur
von Marienburg, } des In- und Auslandes.
—— die Sängerin, }
—— der Scheik von Alessandria und seine Sklaven, s. Universal-Bibliothek der Gabelsberger'schen Stenographie.
—— dass. — s. Meyer's Volksbücher.
—— Jud Süß, s. Bibliothek der Gesamt-Litteratur des In- und Auslandes.
—— das Wirthshaus im Spessart, s. Hausbibliothek, kleine, für die Jugend.
—— dass. — s. Meyer's Volksbücher.
—— dass. — s. Universal-Bibliothek der Gabelsberger'schen Stenographie.

Hauffe, Gust., Entwicklungsgeschichte des menschlichen Geistes. Anthropologie. gr. 8. (XII, 408 S.) Minden 886, Bruns. * 7 —
—— Mutter, so sollst du deine Kinder lehren! Ein Buch für gebildete Frauen. 4. wesentlich verb. Aufl. 8. (IV, 60 S.) Berlin 887, Cronbach. * — 75

Hauffe, Thdr., die Volksschule und die Lehrerbildung in Oesterreich nach ihren gesetzlichen Grundlagen und ihrem gegenwärtigen Zustande. gr. 8. (VI, 91 S.) Gotha 887, Thienemann's Hofbuchh. * 2 —

Haug, Ed., Erläuterungen zu Baechtold's deutschem Lesebuch für höhere Lehranstalten der Schweiz, obere Stufe. gr. 8. (VIII, 144 S.) Frauenfeld 885, Huber. cart. * 3 20

Haug, J., grammatische Übungen. Für die Volksschulen in Elsaß-Lothringen. Neue Ausg., bearb. von R. Lippert. 3 Schülerhefte. 12. Freiburg i. Br. 885—87, Herder'sche Verlagsh. [1. Heft.

A. A. Aufl. (20 S.) ** 12 Pf.; 2. Heft. 6.—8. Aufl. (24 S.) ** 12 Pf.; 3. Heft. 5. und 6. Aufl. (51 S.) ** 18 Pf.] ** 48 Pf.; cart. in 1 Bdchn. ** — 55

Haug, Fabr., Darstellung und Beurtheilung der A. Ritschl'schen Theologie. Zur Orientirung dargeboten. 1. und 2. Abdr. gr. 8. (118 S.) Ludwigsburg 885, Neubert. * 1 70

Aus: Theologische Studien aus Württemberg, besonders abgedruckt.

—— die evangelischen Kirchenpflegen in Württemberg. Beschrieben. Hrsg. aus seinem Nachlaß von Aug. Schmid. Nebst einem Anhang, enthaltend die Einkommensbeschreibungen. Bearb. von Riehm. gr. 8. (VIII, 570 S. und Anhang 99 S.) Stuttgart 886, (Rothhammer.) * 8 —

Haug, Martin, s. †Liebrecht, Marie.

Haug, Rud., über einen Fall von Spina bifida, combinirt mit Klumpfuss. Inaugural-Dissertation. gr. 8. (27 S. mit Abbild.) München 883. (Tübingen, Fues.) * 1 —

Haugwitz, v., Betrachtungen über den Felddienst der Kavallerie. gr. 8. (27 S.) Berlin 885, Bath. * — 50

Hauler, Edm., neue Bruchstücke zu Sallusts Historien. Lex.-8. (26 S.) Wien 887, (Tempsky.) * 1 —

Aus: Sitzungsberichte der k. Akademie der Wissenschaften, besonders abgedruckt.

Hauler, Joh., Aufgaben zur Einübung der lateinischen Syntax in einzelnen Sätzen und zusammenhängenden Stücken nach den Grammatiken von Karl Schmidt, Ellendt-Seyffert und Ferd. Schultz. 1. und 2. Thl. gr. 8. Wien 888, Hölder. * 2 44

geb. ** 3 8

Inhalt:

Thl. 1. Casuslehre. 6. unveränd. Aufl. (IV, 144 S.) *ℳ 1.12.; geb. **ℳ 1.44.

„ 2. Moduslehre. 5. unveränd. Aufl. (IV, 160 S.) *ℳ 1.32.; geb. **ℳ 1.64.

—— lateinische Stilübungen für die obern Klassen der Gymnasien und verwandter Lehranstalten nach den Grammatiken von K. Schmidt und Ellendt-Seyffert. Text und Vorübungen. 1. und 2. Abthl. à Abthl. 2 Hefte. gr. 8. Ebendas. * 4 20

Inhalt:

Abthl. 1. Für die 5. und 6. Klasse. 2. Aufl. (VI, 144, 120 S.) 884. *ℳ 2.60; 4. Aufl. (VI, 144, 120 S.) 887. *ℳ 2.20.

„ 2. Für die 7. und 8. Klasse. 3. Aufl. (S. 145—288; 120—200.) 887. *ℳ 2.—.

—— lateinisches Übungsbuch für die zwei untersten Classen der Gymnasien und verwandter Lehranstalten nach den Grammatiken von K. Schmidt, Ellendt-Seyffert und F. Schultz. 2 Abthlgn. gr. 8. Wien, Bermann und Altmann. ** 2 70

Inhalt:

Abthl. 1. Für das 1. Schuljahr. 10. mit Rücksicht auf die Instructionen verbess., und 11. unveränd. Aufl. (IV, 126 S.) 886,88. [*ℳ 1.20.; geb. **ℳ 1.48.] **ℳ 1.10.

„ 2. Für das 2. Schuljahr. 9. unveränd. Aufl. (IV, 224 S.) 888. *ℳ 1.80.; geb. **ℳ 2.20.; 10. mit Rücksicht auf die Instructionen veränd. Aufl. (II, 197 S.) 887. **ℳ 1.60.; geb. **ℳ 1.90.

Vgl.: Heinrich, Ant., deutsche Grammatik für die österreich. Gymnasien.

Hauordnung für die Staats-, Gemeinde- und Instituten-Waldungen in dem Reg.-Bez. Wiesbaden. 12. (31 S.) Wiesbaden 888, Rechtold und Comp. cart. * — 20

Haupt, A., Liedersammlung für die mittleren und oberen Klassen katholischer Schulen. 3. verb. Aufl. 8. (111 S.) Paderborn 888, Esser. * — 50

Haupt, Antonie, das Geheimniß des Waldes von St. Arnual. Erzählung aus dem Saarbrücker Hofleben des vorigen Jahrh. 8. (62 S.) Trier 885, Paulinus-Druckerei. * — 50

—— Kaiserbösenstein, s. Bachem's Novellen-Sammlung.

—— die Tochter des Alamannenkönigs, s. Novellenkranz.

Haupt, Arth., Abgefaßt — fünf Monate Königstein! Eine kurze Schilderung der Festungshaft. 8. (32 S.) Leipzig 885, Roßberg'sche Buchh. * — 50

Haupt, Aug., Soden am Taunus. Eine für Aerzte bestimmte kurze Darstellung der Sodener Curmittel und ihrer Verwerthung. gr. 8. (47 S.) Wiesbaden 887, Bergmann. * 1 —

Aus: Die Heilquellen des Taunus, besonders abgedruckt.

Haupt, Aug., Soden am Taunus. Ein Rathgeber und Führer während des Kurgebrauches. 12. (176 S. mit 1 Karte der Umgegend, 4 Ansichten von Soden und einem Anhang, enthaltend sämmtl. Taxen und Tarife, sowie die badepolizeil. Verordnungen.) Würzburg 885, Stuber's Verlag. cart. * 2 —

Haupt, C., A. Rebattu und O. Rudloff, Materialien für liturgische Gottesdienste. hoch 4. (44 S.) Gotha 884, F. A. Perthes. *ℳ 3.60.; geb. * 4 —

Stimmen hierzu à * — 20

Haupt, Erich, plus ultra. Zur Universitäts-Frage. 8. (62 S.) Halle 887, Niemeyer. * — 80

Haupt, Herm., die deutsche Bibelübersetzung der mittelalterlichen Waldenser, in dem Codex Teplensis und der ersten gedruckten deutschen Bibel nachgewiesen. Mit Beiträgen zur Kenntniss der roman. Bibelübersetzung und Dogmengeschichte der Waldenser. gr. 8. (VII, 64 S.) Würzburg 885, Stahel'sche Universitäts-Buchh. * 1 60

—— der römische Grenzwall in Deutschland nach den neueren Forschungen. Mit besond. Berücksicht. Unterfrankens geschildert. gr. 8. (54 S. mit 1 lithogr. Karte.) Würzburg 885, Stuber's Verlag. * 2 50

—— hussitische Propaganda in Deutschland, s. Taschenbuch, historisches, VII.

—— der waldensische Ursprung des Codex Teplensis und der vorlutherischen deutschen Bibeldrucke, gegen die Angriffe von Dr. Frz. Jostes vertheidigt. Mit einem Anhang ungedr. Aktenstücke und zahlreichen Proben mittelalterl. deutscher Bibelübersetzungen. gr. 8. (45 S.) Würzburg 886, Stahel'sche Universitäts-Buchh. * 1 20

Haupt, L., Fibel, } s. Scharlach, F.
—— Lesebuch, }
—— Volksschullesebuch, }

Haupt, M., s. Minnesangs Frühling.

Haupt, O., zur Frage ob directe oder indirecte Steuern. Eine gemeinverständl. Abhandlung. gr. 8. (26 S.) Minden 887, Schneider. * — 40

Haupt, Ottomar, arbitrages et parités. Traité des opérations de banque, contenant les usages commerciaux, la théorie des changes et monnaies et la statistique monetaire de tous les pays du globe. 7e édit. complètement refondue et augmentée. gr. 8. (XI, 867 S.) Paris 887. (Berlin, Walther und Apolant.) geb. ** 10 —

—— l'histoire monétaire de notre temps. gr. 8. (XV, 432 S.) Ebendas. 886. geb. ** 6 —

Haupt, Rich. (I.), s. Hinrichs' fünfjähr. Bücher-Katalog. — Kayser's, Chr. G., vollständiges Bücher-Lexikon.

Haupt, Rich. (II.), die Bau- und Kunstdenkmäler der Prov. Schleswig-Holstein, mit Ausnahme des Kreises Herzogt. Lauenburg. Im Auftrage der provinzialständ. Verwaltung bearb. 3 Bde. gr. 8. Kiel, Homann. [1. Bd. (XI, 575 S. mit 829 autotyp. Abbild. und 30 Lichtdr.) 887. *ℳ 14.—.; geb. *ℳ 16.—.; 2. Bd. (IV, 685 S. mit 858 autotyp. Abbild., 72 in Lichtdr. und 3 in Farbendr.) 888. *ℳ 16.—.; geb. *ℳ 18.—.; 3. Bd. 2 Tle. (XIV, 231 S. und Litteratur 54 S.) 889. à Tl. *ℳ 2.—.] * 34 —

Die Ausgabe von Bd. 1 und 2 erfolgt in 26 Lfgn. zum Subscr.-Pr. à *ℳ 1.—.

—— die Vizelinskirchen. Baugeschichtl. Untersuchungen an Denkmälern Wagriens als ein Beitrag zur Anfangsgeschichte des Oldenburg-Lübecker Bistums, sowie zur Schätzung seiner Quellenschriften. Mit einem Nachtrag verm. Ausg. gr. 8. (VIII, 190 S. mit Abbild. und Rissen.) Ploen 888, Hahn. * 4 —

Haupt, W., newest handbook for Berlin and environs. With a map of Berlin. gr. 16. (70 S.) Berlin 885, R. Kühn. * 1 —

Nicht mehr im Handel.

Haupt-Bericht der preussischen Schlagwetter-Commission. Erstattet im Namen der Commission durch A. Hasslacher. 2 Hälften. gr. 8. (VI, 295 S.) Berlin 886,87, Ernst und Korn. * 10 —

—— dass. — Anlagen dazu. 5. Bd. gr. 8. (VIII, 167 S. mit 5 lithogr. Taf.) Ebendas. 887. * 12 —

1.—4. Bd., s. Anlagen.

Haupt-Exporteure und Importeure, die, Europa's. 1. Bd.: Deutschland, Frankreich, Belgien-Holland, Italien. qu. 8. (156 S.) Hamburg 888, Pontt und v. Döhren. cart. 2 20

Hauptfinanzetat des Königr. Württemberg für 1. April 1887—31. März 1889, nebst Anlagen. 4. (IV, 1085 S.) Stuttgart (886), Grüninger. * 12 —

Haupt- und Klassenlehrer. Eine Denkschrift, Sr. Exc. Hrn. Staatsminister Dr. v. Goßler unterthänigst überreicht von Klassenlehrern des Reg.-Bez. Düsseldorf. 1. und 2. Aufl. gr. 8. (46 S.) Wittenberg 886, Herrosé Verlag. * — 60

Hauptmann, E. G., die medicinischen Fakultäten des Deutschen Reichs, Deutsch-Oesterreichs, der deutschen Schweiz und der russ. Ostsee-Provinzen, sowie die mit ihnen verbundenen klin. Anstalten, medicin. und naturwissenschaftl. Institute und Sammlungen. 8. (388 S.) Leipzig 888, G. Thieme. * 1 —

Aus: Dr. Paul Börner's Reichs-Medicinal-Kalender, besonders abgedruckt.

Hauptmann, F., s. Bilder aus der Geschichte von Bonn und seiner Umgebung.

Hauptmann, Frz., Methodik des Unterrichtes in der Naturlehre, s. Lehrbuch der speciellen Methodik.

Hauptmann, Gerhart, Promethidenloos. Eine Dichtung. gr. 8. (118 S.) Berlin 885, Isolelb. * 2 50

Haupt-Nachrichten zum Bundes- bezw. Reichs-Gesetzblatt von 1867—1886. gr. 4. (524 S.) Berlin 887, Puttkammer und Mühlbrecht. * 3 —

Hauptregeln für Skat- und Kartenspieler jeder Art. 64. (3 S.) Leipzig 887, Siegismund und Volkening. — 10

Haupt-Sachregister zum Bundes- bezw. Reichs-Gesetzblatt von 1867—1886. gr. 4. (524 S.) Berlin 888, (Puttkammer und Mühlbrecht.) * 3 —

Hauptschlachten, die, der friedericianischen, napoleonischen und modernen Periode, strategisch und taktisch beleuchtet von v. M. und Rh. gr. 8. (III, 314 S.) Hannover 887, Helwing's Verlag. * 6 —

Hauptstock, Hans, der Postzwang unter besond. Berücksicht. des Gesetzes über das Postwesen des Deutschen Reiches vom 28. Oktbr. 1871. Studie. gr. 8. (51 S.) Neustadt O.-S. 888. (Neisse, Graveur's Verlag.) * — 75

Hauptstücke, die 5, nebst Sprüche, Gebete und Hilfsmittel für Geschichte, Geographie, deutsche Sprachlehre und Rechnen. 72. Aufl. 8. (34 S.) Potsdam 885, Rentel's Verlag. * — 15

Mit kolor. Übersichtskarte von Deutschland * — 20

Mit kolor. Karte von Palästina * — 20

Mit beiden Karten * — 25

Haury, Jac., quibus fontibus Aelius Aristides usus sit in componenda declamatione, quae inscribitur Ἱερὸς λόγος. gr. 8. (34 S.) Augsburg 888. (Leipzig, Fock.) * — 70

Haus, das heilige, zu Loretto, dessen Uebertragungen, sowie die geist. Wallfahrt zu dem heil. Hause zu Loretto. 8. (12 S.) Dülmen 886, Laumann'sche Verlagsh. * — 10

Haus und Schule. Pädagog. Zeitblatt. Nebst pädagog. Literaturbericht. Hrsg. von G. Spieker. 16.—19. Jahrg. 1885—1888. à Jahrg. 52 Nrn. (à Nr. 1—1½ Bog.) gr. 4. Hannover, Meyer. à Jahrg. * 5 —

Hausadvokat, rheinpreußischer. 10. Aufl., s. Handbuch, praktisches, des rheinischen Civilrechts.

Haus-Apotheke, die, und vorzügl. Kräuterbuch, in welchem die kostbaren Heilkräfte von über 100 Pflanzen und Kräutern enthalten sind. Nebst Abführungs- und anderen Heilmitteln. 16. (72 S.) Leipzig 886, Bieweg. — 50

Hausbesitzer, der. Seine Rechte gegenüber seinem Vorbesitzer, Gläubiger, Nachbar, Mieter und den Behörden, mit einer Menge von Formularen zu Anträgen und Verträgen. Hrsg. von dem Verf. des neuen preuß. Rechts-Anwalts. 8. (III, 132 S.) Mülheim 887, Bagel. cart. 1 20

—— die, von Frankfurt a. M. und Bockenheim. Nach amtl. Quellen zusammengestellt. 12. (III, 196 S. mit 1 chromolithogr. Plan.) Frankfurt a. M. 888, Mahlau und Waldschmidt. 4 —

Hausbibel, illustrierte. Nach der deutschen Übersetzung von Dr. Mart. Luther. Mit Erläuterungen und einer Familien-Chronik. 35 Hefte. 4. (X, 1694 S. mit über 1000 Abbild. und Karten.) Berlin 888, Pfeilstücker.

à Heft * 50 Pf. compl. * 17 50

geb. in Leinw. mit Rothschn. *ℳ 22.50.; mit Goldschn. * 24 50

geb. in Chagrinleder mit Rothschn. *ℳ 25.—.; mit Goldschn. * 27 —

geb. in Kalbleder mit Rothschn. *ℳ 30.—.; mit Goldschn. * 32 —

Hausbibliothek. 1.—6. Bd. gr. 8. Karlsruhe, Evangel. Schriften-Verein für Baden. cart. *ℳ 6.30.; geb. * 10 —

Inhalt:

Bd. 1. Rothenburg, Adelh. v., echte und falsche Edelsteine. Erzählung. (123 S.) 887. cart. *ℳ 1.—.; geb. *ℳ 1.50.

" 2. Eitner, Martha (Ulrich Norden), die Rose von Benares. (92 S.) 887. cart. *ℳ 1.—.; geb. *ℳ 1.50.

" 3. —— Gib Smith, der Missionar. Fortsetzung von „Die Rose von Benares". (119 S.) 888. cart. *ℳ 1.—.; geb. *ℳ 1.50.

" 4. Köhnlein, Johs., Ludwig Richter, der Maler des deutschen Hauses. Ein Volksbüchlein für Jung und Alt. (139 S. mit einem Portr. Richters und Abbild. im Text.) 888. cart. *ℳ 1.—.; geb. mit Goldschn. *ℳ 1.50.

" 5. Göler, Ernst Aug. v., Bernhard Göler, ein Ritterleben aus der Reformationszeit, nach Urkunden zusammengestellt. (76 S. mit Bildern.) 886. cart. * 80 Pf.; geb. *ℳ 1.50.

" 6. Frommel, Emil, aus der Heimat für die Heimat. (147 S.) cart. *ℳ 1.50.; geb. *ℳ 2.50.

—— **homöopathische.** Nr. 6, 8—10 und 28. 16. Leipzig, Dr. W. Schwabe. * 4 10

Inhalt:

Nr. 6. Robert, Th., die Funktionsheilmittel Dr. Schüßler's oder kleiner homöopath. Hausarzt zur biochem. Behandlung der Krankheiten nach Dr. Schüßler's Methode. 2. Aufl. (177 S.) 888. *ℳ 1.50.

" 8. Eichler, G., ein ausgezeichnetes Mittel gegen Diphtheritis. 3. verm. und verb. Aufl. (49 S.) 887. * 50 Pf.

" 9. Anwendung der in der Homöopathie gebräuchlichen äußerlichen Heilmittel, namentl. der Arnica, Calendula, Hamamelis, Ruta &c., nebst einer Anleitung zur Behandlung der Verwundungen; Verletzungen, Verstauchungen, Verrenkungen, Verbrennungen und Erfrierungen. Für Nichtärzte bearb. 4. verm. Aufl. (VI, 80 S.) 885. cart. * 60 Pf.

" 10. Schröter, Fr., der homöopathische Federviehartzt oder leicht verständl. Anweisung, wie jeder Landwirth und Züchter sein erkranktes Federvieh als: Tauben, Hühner, Truthühner, Gänse und Enten auf die einfachste, schnellste, sicherste und wohlfeilste Art auf homöopath. Wege selbst heilen kann und aus welcher sonst noch vieles Wissenswerthe in Bezug auf die Naturgeschichte, Zucht und Pflege dieser Thiere zu ersehen ist. Auf Grund langjähr. eigener Erfahrungen und nach den besten Quellen bearb. 2. Aufl. (VIII, 80 S.) 886. cart. *ℳ 1.—.

" 28. Die Heilung der Zahnschmerzen durch homöopathische Arzneien, als Prüfstein der Wahrheit der Homöopathie. Zur Nachprüfung Jedermann empfohlen. 4. verb. Aufl. (47 S.) 888. * 50 Pf.

Nr. 11—27 sind franz., engl., span. und holländ. Ausg. — Vgl.: Bibliotheca homoeopatica domestica. — Bibliothèque homoeopathique domestique. — Huisbibliotheek. — Library, homoeopathic domestic.

—— **kleine.** 8 Bde. 8. Leipzig 887, Hinrichs'sche Buchh., Verlag. à Bd. *ℳ 1.—.; geb. à Bd. * 1 50

Inhalt:

Bd. 1. Werder, Anna v., Bienchen. Eine Erzählung. 3. Ausg. (264 S.)

" 2. —— an der Waldecke. Eine Erzählung. 3. Ausg. (304 S.)

" 3. —— Frau Ludwike. Eine Erzählung. 3. Ausg. (256 S.)

" 4. Professor Irrgang. Eine Erzählung. 2. Ausg. (336 S.)

" 5. Marshall, Emma, errungen. Erzählung aus dem Quäkerleben. Deutsch von Marie Morgenstern. 2. Ausg. (375 S.)

" 6. —— von Herzen treu. Eine Familiengeschichte. Deutsch von Marie Morgenstern. 2. Ausg. (361 S.)

" 7. Der Lorbeerbaum. Eine altmod. Liebesgeschichte von der Verf. von „John Halifax, Gentleman". Deutsch von Else Erdmann. 2. Ausg. (166 S.)

" 8. Freybe, A., Weihnachten in deutscher Dichtung. 3. Ausg. (343 S.)

Hausbibliothek, kleine, für die Jugend hrsg. von Thdr. Weyler. Nr. 1—60. 8. Leipzig 887,88, Greßner und Schramm. à Nr. — 20

Inhalt:

Nr. 1. Heyse, Wilh., 60 auserwählte Fabeln. (29 S.)
" 2. Schwab, Gust., der gehörnte Siegfried, für die Jugend wiedererzählt. (29 S.)
" 3. Chamisso, Adb. v., der Mann ohne Schatten oder Peter Schlemihl's wundersame Geschichte. Der Jugend erzählt. (29 S.)
— " 4. Schocke, Heinr., Hans Dampf in allen Gassen. Erzählung. (29 S.)
" 5. Musäus, J. K. A., zwei Legenden vom Rübezahl dem Berggeist. (26 S.)
" 6. Fouqué, Friedr. Baron de la Motte, Undine. Erzählung. (62 S.)
" 7. Andersen, H. C., Bilderbuch ohne Bilder. Für die Jugend ausgewählt. (29 S.)
" 8. Eberhard, A. G., Hänschen und die Kätzlein. (24 S.)
" 9. Marvel, J., Traumbilder. Erzählung. Für die Jugend bearb. (40 S.)
" 10. Schmid, Chr. v., die Ostereier. Erzählung. (45 S.)
" 11. Swift, Jonathan, Gulliver's Reise nach Lilliput. Der Jugend erzählt. (30 S.)
" 12. Hauff, Wilh., auserwählte Märchen. (56 S.)
" 13. Campe, Joach. Heinr., Robinson der Jüngere. Erzählung für die Jugend. (67 S.)
" 14. Gaudy, Frz. Frhr., venetianische Novellen. (56 S.)
" 15. Schwab, Gust., die schöne Magelone. Erzählung. (43 S.)
" 16. 17. Berne, Jul., zwanzigtausend Meilen unter'm Meere. Erzählung. Für die Jugend bearb. 2 Bde. (55, 53 S.)
" 18. Gärtner, Max Herm., Kaiser Wilhelms Kinderjahre. 1797—1813. Nach den besten Quellen für die deutsche Jugend bearb. (36 S.)
" 19. — Kaiser Wilhelms Jugendzeit. (43 S.)
" 20. Niebuhr, B. G., griechische Heroengeschichten. Seinem Sohne erzählt. (43 S.)
" 21. Aus dem Westen Afrika's. Nach Herm. Roskoschny bearb. (36 S.)
" 22. Heine, Heinr., die Harzreise. Für die reifere Jugend bearb. (40 S.)
" 23. Musäus, J. K. A., nach 3 Legenden vom Rübezahl. (26 S.)
" 24. Deutschland zur See. Kriegsfahrten unserer deutschen Flotte. Nach authent. Quellen. (34 S.)
" 25. 26. Cooper, J. F., der letzte der Mohikaner. Eine Indianergeschichte. 2 Bde. (37, 46 S.)
" 27. Gotthelf, Herrm., der Sonntag des Großvaters. Erzählung. (29 S.)
" 28. Dickens, Charles, das Heimchen am Herde. Ein Hausmärchen. (29 S.)
" 29. Schmid, Chrph. v., der Weihnachtsabend. (40 S.)
" 30. Kerner, Justinus, die Heimatlosen. Erzählung. (31 S.)
" 31. Brentano, Clemens, der Ring Salomonis. Erzählung. (36 S.)
" 32. Schlegel, A. W. v., Morgenlegende. Eine maur. Erzählung. (29 S.)
" 33. Steffens, H., Gebirgsmärchen. (34 S.)
" 34. 35. Reinick, Rob., auserwählte Märchen. 2 Bde. (30; 35 S.)
" 36. 37. Niebuhr, B. G., klassische Erzählungen aus der römischen Geschichte. Für die reifere Jugend. 2 Bde. (à Bd. 29 S.)
" 38. Hoffmann, E. T. A., Spieler-Glück. Eine Erzählung. (31 S.)
" 39. Richter, Karoline, zwei Idyllen. (23 S.)
" 40. Musäus, J. A., der Schatzgräber. Ein Märchen. (40 S.)
" 41. Eberhard, A. G., Zauberkünste. Ein Märchen. (26 S.)
" 42. Hoffmann, E. T. A., Meister Martin und seine Gesellen. Eine Erzählung. (64 S.)
" 43. Schwab, Gust., die Schildbürger. Aus den deutschen Volksmärchen. (45 S.)
" 44. Enoch Arden. Nach Alfr. Tennyson's gleichnam. Dichtung frei bearb. (29 S.)
" 45. Andersen, H. C., Winterabend-Geschichten. (29 S.)
" 46. Körner, Thdr., vier Erzählungen. [Die Harfe. Hans Heilings Heilen. Die Landen. Die Rosen.] (36 S.)
" 47. Immermann, Karl, der neue Pygmalion. Eine Erzählung. (50 S.)
" 48. Schmid, Chr. v., Heinrich v. Eichenfels. Erzählung. (40 S.)
" 49. Lohmann, Friedrike, der Dom zu Magdeburg. Eine Volkssage. (22 S.)
" 50. Houwald, Ernst v., zwei Erzählungen. (31 S.)
" 51. — Rübezahl und seine Schwestern. Ein Märchen. (26 S.)
" 52. — die Reise in das Riesengebirge. Fortsetzung des Vorigen. (48 S.)
" 53. — Rübezahl unter den Menschen. Schluß des Vorigen. — Die Brautbitte. Ein Märchen. (34 S.)
" 54. Lohmann, F., Mährenscherben. Ein Wintermärchen. (34 S.)
" 55. 56. Reinick, R., kleine Erzählungen. 2 Bdchn. (34; 33 S.)
" 57. — noch drei Märchen. (47 S.)
" 58—60. Hauff, W., das Wirthshaus im Spessart. 3 Bdchn. (59; 63; 47 S.)

Hausbibliothek, medicinische. Sammlung populär-medicin. Vorträge. Unter Mitwirkung hervorragender Fachgenossen hrsg. von Ludw. Loewe. 11. und 12. Heft. 8. Leipzig 887, [Denicke.] Brose. * 1 50

Inhalt:

Heft 11. Meyer, O., die Gicht und ihre gründliche Heilung. (34 S.) 887.
" 12. — Führer für die junge Mutter. (54 S.) 888.

— für Stolze'sche Stenographen, hrsg. von G. Schröder. 1.—12. Bd. 8. (autogr.) Basel. (Leipzig, Robolsky.) ** 12 40

Inhalt:

Bd. 1. Hauff, Wilh., Märchen. 1. Abthl.: Märchen als Almanach. Die Karawane. (111 S.) 877. **₰ 1.20.
" 2. — dass. — 2. Abthl.: Der Scheik von Alexandria und seine Sclaven. (95 S.) 877. **₰ 1.10.
" 3. — dass. — 3. Abthl.: Das Wirthshaus im Spessart. (159 S.) 877. **₰ 1.70.
" 4. Göthe, W. v., Egmont. Ein Trauerspiel in 5 Aufzügen. (96 S.) 878. **₰ 1.20.
" 5. Chamisso, Adb. v., Peter Schlemihl's wundersame Geschichte. (61 S.) 879. ** 80 Pf.
" 6. Schiller, Friedr. v., die Jungfrau von Orleans. Eine romant. Tragödie. (106 S.) 879. **₰ 1.20.
" 7. Hauff, Wilh., Phantasien im Bremer Rathskeller. Ein Herbstgeschenk für Freunde des Weines. (48 S.) 879. ** 80 Pf.
" 8. Zschokke, Heinr., das Abenteuer der Neujahrsnacht. Novelle. (47 S.) 879. ** 80 Pf.
" 9. Gaudy, Frz. v., drei venetianische Novellen. (72 S.) 885. **₰ 1.—.
" 10. Toepffer, Rud., zwei Genfer Novellen. Col d'Anterre. Das Thal von Trient. (60 S.) 885. ** 80 Pf.
" 11. Kopisch, Aug., ein Carnevalsfest auf Ischia. (53 S.) 885. ** 80 Pf.
" 12. Tieck, Ludw., des Lebens Ueberfluss. Novelle. (76 S.) 885. **₰ 1.—.

Hausblätter. Interessante Romane, Novellen, Kriminalgeschichten, Humoresken ꝛc., sowie Schilderungen der hervorragendsten Ereignisse aus Gegenwart und Vergangenheit. 30 Lfgn. (à Lfg. 4 Bog.) hoch 4. Dresden 885, A. Wolf. à Lfg. 20 Pf. 6 —
Vergriffen.

— Tägl. Andachten für die Hausgemeine. Der Mensch lebet von einem jegl. Wort, das durch den Mund Gottes geht. Hrsg. vom Evangel. Bücherverein. 10. Aufl. Ster.-Abdr. gr. 8. (IV, 736 S.) Berlin 886, Evangel. Bücherverein. * 2 —
geb. von *₰ 2.40. bis * 5 50

Hausbuch. Dem evangel. Christenvolke in tägl. Betrachtungen nach der Ordnung des Kirchenjahres dargeboten. Nebst 2 Anhängen von Gebeten und 4 Bibellesetafeln. gr. 8. (IV, 450 S.) Erlangen 885, Deichert'sche Verlagsh. Nachf. * 1 60
geb. ** 2 —

— Hrsgbr.: Herm. Kiehne. 1. Jahrg. April 1886—bis März 1887. 24 Lfg. (Bog. mit je 1 Lichtdr.) Lex.-8. Wernigerode. (Norden, Fischer Nachf.) * 6 —

2. Jahrg. u. d. T.:

— Miniatur-Monatsschrift für deutsche Dichtung. Unter Mitwirkung der hervorragendsten deutschen Dichter und Schriftsteller hrsg. von Herm. Kiehne. 2. Bd. 1887/88. 12. Hefte. (à Heft 3 Bog.) 12. (Ebendas.) * 6 —

3. Jahrg. u. d. T.:

— deutscher Dichtung. Halbmonatsschrift. Hrsgbr.: Herm. Kiehne. 3. Jahrg. 1888/89. 24 Nrn. (à Nr. 1½ Bog.) 12. Nordhausen. (Leipzig, O. Wolff.) * 6 —

— für die christlichen Eheleute. 8. (88 S.) Neumünster 887, Buchh. des Schleswig-Holsteinischen Schriftenvereins. geb. * — 50

— dass. — Hrsg. von der Neumünster'schen Propstei-Synode. 2. Aufl. 8. (82 S.) Ebendas. 888. * 25 Pf.; geb. * — 50

— katholisches, für 1888. Ein Jahrbuch zur Erbauung, Belehrung und Unterhaltung für Alt und Jung. 4. (288 Sp. mit Illustr.) Würzburg, Ettinger'sche Buchh. — 75

— dass. — für 1889. 4. (240 Sp. mit Illustr.) Ebendas. * — 50

— mittelalterliches. Bilderhandschrift des 15. Jahrh., mit vollständ. Text. Mit einem Vorworte von A. Essenwein. [Neuer Abdr.] Fol. (XII, 53 S. mit 28 Kpfrt. in Fol., gr. Fol. und qu. Imp.-Fol. und facs. Abbild.) Frankfurt a. M. 887, Keller. In Pergament 36 —

Hausbuch, mittelalterliches. Probeheft. Fol. (XII, 18 S. mit 6 Kpfrt.) Ebendas. 887. * 6 —
1. Aufl., s. XIV. Bd. 1. Abth. S. 533.

Hausbücher, medicinische. 13., 24., 26.—35. Bd. gr. 8. [Leipzig, Hucke.] Berlin, Hampel. * 17 —

Inhalt:

Bd. 13. Bohl-Bincus, J., die Krankheiten des menschlichen Haares und die Haar-Pflege. 3. Aufl. (VIII, 131 S.) 885. *ℳ 1.50.
" 24. Nagel, Emil, die Seekrankheit. Ihre Ursachen, Behandlung und Verhütung. Ein Rathgeber für Jedermann. (29 S.) 876. * 50 Pf.
" 26. Baas, J. Herm., die Augenkrankheiten, deren Pflege und Verhütung, mit Einschluß einer Darstellung des Brillengebrauchs bei Sehlerfehlern. (IV, 128 S. mit 20 Abbild.) 885. *ℳ 1.50.
" 27. Nuss, J., das Stottern, seine Ursachen und seine Heilung. Für Eltern, Lehrer und Erzieher dargestellt. (VII, 53 S.) 885. *ℳ 1.50.
" 28. Koch, R., die Cholera auf ihrem neuesten Standpunkte. (IV, 42 S.) 886. * 50 Pf.
" 29. Baas, J. Herm., die Frauenkrankheiten, deren Verhütung und Hygiein. Behandlung mit Einschluß einer Gesundheitspflege für Frauen und Mädchen. (III, 103 S. mit 9 Holzschn.) 887. *ℳ 2.—
" 30. —— die Krankheiten der Nieren und der Harnblase. Ihre Erscheinungen, Verhütung und Behandlung. (IV, 76 S. mit 12 Abbild.) 887. *ℳ 1.50.
" 31. Goliner, J., die Magen-, Leber- und Darm-Krankheiten. Ihre Ursachen, Verhütung und diätet. Behandlung. (96 S. mit Abbild.) 887. *ℳ 2.—
" 32. Lichtenberg, Fornél, die Ohrenkrankheiten, deren Verhütung und hygien. Behandlung. (105 S. mit 14 in den Text gedr. photozinkogr. Abbild.) 888. *ℳ 2.—
" 33. Goliner, die Ernährung der kranken Menschen, insbesondere der Magen- und Darmleidenden. Ein populärer Wegweiser für die diätet. Pflege. (114 S.) 888. *ℳ 2.—
" 34. Grünfeld, die Massage. Ihr Wesen, ihre Bedeutung und Anwendung. Für gebildete Laien faßlich dargestellt. (65 S. mit Abbild.) 888. *ℳ 1.—
" 35. —— die Zimmergymnastik. Ihr Wesen, ihre Bedeutung und Anwendung. Für gebildete Laien faßlich dargestellt. (64 S. mit 50 Abbild.) 888. *ℳ 1.—.

Hauschild, E., s. Männerschüre zum Gebrauch der evangelischen Missionsanstalt in Basel.

Hauschild, O., de sermonis proprietatibus, quae in Philippicis Ciceronis orationibus inveniuntur, s. Dissertationes philologicae Halenses.

Hauschka, Alois, über die Ausbildung der Infanterie für das Waldgefecht. 2. Aufsatz. gr. 8. (35 S. mit 2 Taf.) Wien 885, (Seidel und Sohn.) * 1 20
Aus: Streffleur's österreichische militärische Zeitschrift, besonders abgedruckt. — Vergriffen. — 1. Aufsatz. Ebendas. 1879. *ℳ 1.—.

Hauschoralbuch. Alte und neue Choralgesänge mit vierstimm. Harmonien und mit Texten. 10. Aufl. gr. 8. (XVI, 256 S.) Gütersloh 887, Bertelsmann. *ℳ 3.—; cart. * 3 60

Haus-Chronik. Gedenkblätter der Familie. 4. (184 S. zu Eintragungen mit 12 Illustr. in Holzschn.) Leipzig 886, Zehl. geb. mit Goldschn. * 8 —
Mit Photogr.-Album (für 6 Kabinet- und 12 Visitkartenbilder) * 12 —

—— s. Dürer, Albr., Federzeichnungen und Holzschnittwerk.

Haus- und Familien-Chronik. Hrsg. und zusammengestellt von Martin Gerlach. Text von Paul v. Zimmermann. gr. 4. (104 S. mit 52 Illustr. und Schreibtaf. in altdeutschem Charakter in Gold- und Farbendr.) Wien 888, Gerlach und Schenk. * 15 —
In gepreßtem Ledereinbd. * 20 —
Mit Metallecken und Schließe * 25 —

Hauschteck, Wolfg., Reform des akademischen Lebens und kein Ende! 8. (47 S.) Heidelberg 885, Barow's Verlag. * 1 —

Hausdorff, Geo., das Wurmsamenöl. Inaugural-Dissertation. gr. 8. (60 S.) Jena 886, (Neuenhahn.) * 1 35

Hause, B., ungleiche Ausgänge oder die Folgen der Trunksucht. Eine Erzählung für Jung und Alt. 8. (67 S.) Brandenburg 885, Wiesike. — 60

Hause, Benedict, der goldene Boden. Eine Erzählung für die israelit. Jugend. 8. (136 S.) Eisenach 886. (Frankfurt a. M., Kauffmann.) ** 1 50

Hause, Benedict, Esther, Königin von Persien und Medien. Ein Drama in 5 Aufzügen. [Stoff: Der Inhalt des bibl. Buches Esther.] 2. verb. Aufl. gr. 8. (VII, 104 S.) Eisenach 885. (Frankfurt a. M., Kauffmann.) ** 1 50

—— religiöse Reden bei freudigen Familienereignissen nebst einem Anhang. 2., mit 9 Reden und 2 Toasten verm. Aufl. 8. (VIII, 218 S.) Frankfurt a. M. 885, Kauffmann. * 2 —

Hausegger, Friedr. v., Bismarck als Vertreter deutschen Geistes. Festrede, gehalten in der Versammlung des Deutschen Vereines in Graz am 30. März 1885. gr. 8. (16 S.) Graz 885, (Goll.) * — 20

—— die Musik als Ausdruck. gr. 8. (III, 196 S.) Wien 885, Konegen. geh. * 3 —

—— baſſ. — 2. verm. und verb. Aufl. 8. (III, 237 S.) Ebendas. 887. * 3 —

Häuselmann's, J., Agenda für Zeichenlehrer. 1.—3. Abtl. qu. 12, Zürich, Orell, Füssli und Comp. Verlag.
cart. à Abtl. *ℳ 1.50. * 4 50

Inhalt:

Abtl. 1. Die geometrische Formbildung. 4., 5. und 6. Schuljahr. (30 Taf. mit eingedr. und 9 Bl. Text.) 887.
" 2. Die vegetabilische Formbildung. 7. Schuljahr. (26 Taf. mit eingedr. Text.) 887.
" 3. Die ornamentale Formbildung. (26 Taf.) 888.

—— Anleitung zum Studium der dekorativen Künste. Ein Handbuch für Kunstfreunde und Künstler, Kunsthandwerker und Gewerbetreibende, Zeichenlehrer und Schüler höherer Unterrichtsanstalten. gr. 8. (VIII, 186 S. mit 296 in den Text gedr. Illustr.) Ebendas. 885. * 4 50

—— cours moderne de dessin d'après les données les plus récentes de la science pédagogique et de l'art du dessin. 2 parties contenant 120 planches. qu. gr. 4. Avec: Douze thèses sur la méthode et le but du dessin scolaire, servant en même temps d'instruction concernant l'emploi du Cours moderne de dessin. gr. 8. (8 S.) Ebendas. 888.
In Mappe * 30 —

—— Schüler-Vorlagen (zum Zeichnen). 4 Serien. 8. (à Serie 20 Bl.) Ebendas. 887. à Serie * 85 Pf. * 3 40

—— moderne Zeichenschule. Methodisch geordnetes Vorlagenwerk für Volksschulen, Mittelschulen und kunstgewerbl. Schulen. 2.—6. Lfg. qu. gr. 4. Ebendas. 885.
Einzelpr. à Lfg. in Mappe * 6 —

Inhalt:

Lfg. 2. Die Elementarformen bogenliniger Ornamente. (30 Chromolithogr.) 885.
" 3. Stilisirte Blatt- und Blumenformen, einfache Flachornamente antiken und modernen Stils. (20 lithogr. und chromolithogr. Taf.) 885.
" 4. Die Spirale als Grundform des vegetabilen Ornaments. (20 zum Theil farb. Stat. mit 8 S. Text in 8.) 886.
" 5. 6. Freie Composition und Ornamente in Farben. (à Lfg. 20 Chromolithogr.) 886.
1. Lfg. Ebendas. 1884. *ℳ 4.—. Preis für alle 6 Lfgn. in einer Mappe compl. *ℳ 28.—.

—— das Zeichentaschenbuch des Lehrers. 400 Motive zum Wandtafelzeichnen. 6. Aufl. kl. qu. 8. (32 S. mit 75 Taf.) Ebendas. 885. * 4 —

Hausemann, F., und A. Steuger, Unterscheidungslehren der evangelisch-protestantischen und der römisch-katholischen Kirche. Mit einem Anhang: Kurzer Inhalt der heil. Schrift. 1.—3. Aufl. 8. (23 S.) Kreuznach 888, Schmithals. * — 10

Hausen, Clem. Frhr. v., practische Heraldik. Dem Adel und den Patriziern gewidmet. Lex.-8. (32 S. mit 10 Taf.) Görlitz 887, C. A. Starke. * 2 —

Hausen, Friedr., die Kampfschilderungen bei Hartmann v. Aue und Wirnt v. Gravenberg. gr. 8. (112 S.) Halle 885, Niemeyer. * 2 40

Hausentwässerung, die, unter besond. Berücksichtigung der für die Stadt Köln gült. Verordnungen. Hrsg. von dem Architekten- und Ingenieur-Verein für Niederrhein und Westfalen. gr. 8. (IV, 83 S. mit 6 Taf.) Köln 887, Du Mont-Schauberg'sche Buchh. * 2 —

Hauser, über Lungensarcine, s. Beiträge zur pathologischen Anatomie, experimentellen Pathologie und praktischen Medicin.

—— und Kreglinger, die Typhus-Epidemie in Triberg in den J. 1884 und 1885, vom ätiolog., klin. und sanitätspolizeil. Standpunkte aus bearb. gr. 8. (V, 197 S. mit 3 lithogr. Taf.) Berlin 887, Hirschwald. * 6 —

Hauser, Alois, Grundzüge der ornamentalen Formen- und Styllehre, s. Zeichenunterricht, der, und seine Hilfswissenschaften.

—— Säulen-Ordnungen. Wandtafeln zum Studium der wichtigsten architektonischen Formen der griech. und röm. Antike und der Renaissance. Im Auftrage des k. k. Ministeriums für Cultus und Unterricht verfasst. 1. Serie Taf. VI, VII, und 2. Serie Taf. VIII. qu. gr. Fol. (à Taf. 2 Bl. Chromolithogr.) Mit Text. gr. 4. (à Taf. 2 Bl.) Wien 883—88, Hölder. à Taf. * 7 20

Auf Leinw. mit Stäben à Taf. ** 10 —

Taf. I—IV. Ebendas. 1877—80. à *ℳ 10.—.; auf Leinw. mit Stäben à *ℳ 14.40. — Taf. V. 1881. *ℳ 6.—.; auf Leinw. mit Stäben *ℳ 9.—.

Hauser, Alwin, Conjugations-Schema für französische Zeitwörter. gr. 4. (68 S.) Innsbruck 887, Wagner'sche Universitäts-Buchh. * 1 —

—— französische Conversations-Grammatik für den Schul- und Privatgebrauch. 3. verb. Aufl. 8. (VI, 206 S.) Ebendas. 887. * 1 60

Hauser, Ant., Karfreitagsbüchlein für jung und alt. 16. (40 S.) Donauwörth 886, Auer. — 15

—— Lourdes, die Wunderstätte der Gegenwart. Kurze Zusammenstellung dessen, was dort geschah, für Gläubige und Ungläubige. 8. (31 S.) Augsburg 887, Literar. Institut von Dr. M. Huttler. — 25

—— Trauungs-Andenken. Lehr- und Gebetbüchlein für Erwachsene, welche in den Stand der Ehe zu treten gedenken, sowie im besonderen für Braut- und Eheleute. 4. neu durchges. Aufl. 16. (XVI, 287 S. mit 1 Farbendr.) Donauwörth 888, Auer. * 80 Pf.; geb. von *ℳ 1.—. bis * 3 25

3. Aufl. Ebendas. 1882 u. d. T.: Trauungs-Andenken.

Hauser, E., die Entwickelung der Viehzucht in Preussen von 1816 bis 1883, s. Sammlung nationalökonomischer und statistischer Abhandlungen.

Hauser, Frz., ein Weg zur Liebe. Eine Dichtung. 1. und 2. Aufl. 8. (61 S.) Berlin 888, Conrad. *ℳ 1.50.; geb. * 2 —

Hauser, Gust., über Fäulnissbacterien und deren Beziehungen zur Septicämie. Ein Beitrag zur Morphologie der Spaltpilze. gr. 8. (III, 94 S. mit 15 Taf. in Lichtdr.) Leipzig 885, F. C. W. Vogel. * 12 —

Hauser, Jos., Geschichte der Hofmark und Pfarrei Tegernbach, k. Bezirksamts Rottenburg in Niederbaiern. Nach urkundl. Quellen bearb. 8. (108 S. mit 3 Lichtdr.-Taf.) Regensburg 888, (Coppenrath's Verlag.) cart. * 2 —

Hauser, K., Madeleine oder die Rose der Champagne, s. Engländer, L.

Hauser, Karl Baron, Führer durch das historische Museum des Rudolfinums in Klagenfurt. 2. verb. Aufl. 12. (106 S.) Klagenfurt 885, v. Kleinmayr. * — 50

—— die Römerstrassen Kärntens. 8. (III, 35 S. mit 1 Karte.) Wien 886, Hölder. * 1 —

Aus: Mittheilungen der Anthropologischen Gesellschaft in Wien, besonders abgedruckt.

Hauser, Kaspar. Seine Lebensgeschichte und der Nachweis seiner fürstl. Herkunft. Aus nunmehr zur Veröffentlichung bestimmten Papieren einer hohen Person. Von F..... v. K..... 2. Aufl. 8. (IV, 130 S.) Regensburg 885, Coppenrath. * 3 —

—— s. Linde, A. von der.

Hauser, W., Hilfs-Tabellen für die Berechnung eiserner Träger mit besond. Rücksichtnahme auf Eisenbahnbrücken, s. Stöckl, C.

Häuserverzeichnis mit den Namen der Hauseigentümer nebst Angabe der Bewohner eines jeden Hauses der Stadt Fürth. gr. 8. (89 S.) Fürth 886, Schmittner. * — 60

Hausfrau, der deutschen, Wäschebuch. gr. 8. (64 S.) München 887, (Literar. Institut von Dr. M. Huttler und Comp.) — 50

—— —— Wirthschaftsbuch. gr. 8. (32 S.) (Ebendas.) 887. * 1 —

—— der praktischen, Kochbuch. Zum Einschreiben selbst gesammelter Rezepte. gr. 8. (V, 276 S. mit 16 Kunstblättern nach Aquarellen von O. Weinberg.) Stuttgart 888, Greiner und Pfeiffer. geb. * 5 50

Hausfrauen-Kalender, Rigascher, für das J. 1887. Hrsg. von der Redaction der Rigaschen Hausfrauen-Zeitung. 8. (146 S.) Riga, (Kymmel's Sortiment.) cart. * 2 —

Nicht weiter erschienen.

Hausfrauen-Zeitung, allgemeine. Wochenschrift für häusl. Erziehung, Gesundheitspflege, Hauswesen und Unterhaltung. Hrsg. unter Mitwirkung der hervorragendsten deutschen Schriftsteller und Schriftstellerinnen. 8. und 9. Jahrg. Oktbr. 1885—Septbr. 1887. à Jahrg. 52 Nrn. (à Nr. 1—3 Bog.) Fol. Leipzig, Verlag der Allgemeinen Frauenzeitung.

Ausg. A. à Jahrg. * 10 —

Bill. Ausg. B. à Jahrg. * 4 80

—— dass. — Hrsg. unter Mitwirkung hervorragender deutscher Schriftsteller und Schriftstellerinnen, Ärzte und Pädagogen. 9. Jahrg. Oktbr. 1886—Septbr. 1887. 52 Nrn. (à Nr. 1—3 Bog.) Fol. Leipzig, Reinboth.

Ausg. A. * 10 —

Bill. Ausg. B. * 4 80

—— dass. — Wochenschrift für häusl. Erziehung, Gesundheitspflege, Hauswesen und Unterhaltung. 10. und 11. Jahrg. Oktbr. 1887—Septbr. 1889. à Jahrg. 52 Nrn. (à Nr. 2 Bog.) gr. 4. Ebendas. à Jahrg. * 4 —

—— deutsche. Wochenschrift für den häusl. und socialen Beruf der Frau, sowie pract. Rathgeber für Haus, Küche, Gesundheitspflege und Erziehung. Hrsg. und redig. von Frau Lina Morgenstern. 12. Jahrg. 1886. 52 Nrn. (à Nr. 2 Bog. mit illustr. Mode- und Handarbeitsbeilage.) gr. 4. Berlin, [F. und P. Lehmann.] Expedition. * 6 —

—— dass. — Hrsg. und redig. von Frau Lina Morgenstern. 13. und 14. Jahrg. 1886 und 1887. à Jahrg. 52 Nrn. (à Nr. 1½—2 Bog.) gr. 4. Berlin, Expedition. à Jahrg. * 6 —

—— dass. — Wochenschrift für die gesammten Interessen der Frauenwelt, mit einem Unterhaltungsblatt für die Feierstunden in der Familie. Hrsg. und redig. von Frau Lina Morgenstern. 15. Jahrg. 1888. 52 Nrn. (à Nr. 1½ Bog.) gr. 4. Ebendas. * 6 —

—— Wiener. Organ des Wiener Hausfrauen-Vereines. Hrsgbr.: Adf. Tauszig. 11.—14. Jahrg. 1885—1888. à Jahrg. 52 Nrn. (Bog.) Fol. Wien, (Perles.) à Jahrg. ** 10 —

Hausfreund, der. Schweizer Blätter zur Unterhaltung und Belehrung für das Volk. Redact.: O. Gutermeister. 14. und 15. Jahrg. Oktbr. 1885—Septbr. 1887. à Jahrg. 52 Nrn. (Bog.) gr. 4. Bern, (Huber und Comp.) à Jahrg. * 4 80

—— dass. — 16. Jahrg. Oktbr. 1887—Septbr. 1888. 52 Nrn. (Bog.) gr. 4. (Ebendas.) * 4 80

—— dass. — 17. Jahrg. Oktbr. 1888—Septbr. 1889. 52 Nrn. (Bog.) gr. 4. (Ebendas.) * 4 50

—— Augsburger Schreibkalender 1886—1889. 4. (à Jahrg. ca. 60 S. mit Illustr. und 1 Wandkalender.) Augsburg, Schmid's Verlag. à Jahrg. — 30

—— Illustr. Familienblatt. Redact.: Karl Teschner. 29.—32. Jahrg. 1885/86, 1886/87, 1887/88 und 1888/89. à Jahrg. 52 Nrn. (à Nr. 2 Bog. mit eingedr. Holzschn.) gr. 4. Breslau, Schottländer. à Jahrg. * 6 —

In 26 Heften à — 30

Hausfreund, der. Illustrirter Familien-Kalender für die J. 1886—1889. 9. Jahrg. gr. 8. (à Jahrg. ca. 128 S. mit Bildern in Tondr. und zahlreichen Illustr. im Text.) Buffalo, N. Y. Chicago, (Mühlbauer und Behrle.) à Jahrg. 1 —

—— deutscher, ein Kalender für Stadt und Land auf die J. 1886—1889. 4. (à Jahrg. 50 S. mit Illustr.) Herborn, Buchh. des Nassauischen Colportagevereins. à Jahrg. * — 20

—— deutscher. Ein Kalender für Stadt und Land auf die J. 1886—1889. 4. (à Jahrg. ca. 50 S. mit eingedr. Holzschn.) Stuttgart, Rupfer. à Jahrg. * — 20

—— der evangelisch-lutherische. Kalender auf die J. 1886—1889. Hrsg. von O. H. Th. Willkomm. 2.—5. Jahrg. gr. 8. (80; 93; 109; 150 S. mit eingedr. Holzschn. und Taf.) Zwickau. (Dresden, H. J. Naumann.) à Jahrg. * — 40

—— der fränkische. Ein Volks-Kalender für die J. 1886—1889. 38.—41. Jahrg. 4. (à Jahrg. 40—50 S. mit Illustr.) Würzburg, (Stuber's Verlag.) à Jahrg. — 20

—— Hamburger. Nr. 1—31. 8. Hamburg 885—88, Agentur des Rauhen Hauses. à Nr. * — 20

Inhalt:

Nr. 1. Norden, Erich, der Mutter Gebet. (36 S.)
" 2. Bod, J., Meister Lautenschläger. (36 S.)
" 3. Am Sonntage. (46 S.)
" 4. Stuart-Phelps, Mrs., Heimgebracht. Frei nach dem Engl. (36 S.)
" 5. Die Heimkehr. 2. Aufl. (47 S.)
" 6. Stein, Armin, aus tiefer Noth. 2. Aufl. (36 S.)
" 7. Der Bajazzo und seine Mutter. 4. Aufl. (48 S.)
" 8. Marie. Eine Dorfgeschichte. 5. Aufl. (36 S.)
" 9. Frommel, Emil, Mutterliebe. 4. Aufl. (46 S.)
" 10. Bod, J., des Orgelmanns Kind. Nach dem Leben gezeichnet. (48 S.)
" 11. Löhe, W., die Macht der Liebe. (48 S.)
" 12. Ahlfeld, F., Monica. Ein Lebensbild. 7. Aufl. (48 S.)
" 13. Nathusius, M., Martha, die Stiefmutter. Eine Dorfgeschichte. 7. Aufl. (47 S.)
" 14. Der Schulze Gottlieb zu Neuendorf. 4. Aufl. (47 S.)
" 15. Hans Middleton. Aus dem Engl. 4. Aufl. (48 S.)
" 16. Friedrich der Weise, Kurfürst von Sachsen, der Beschützer des evangelischen Glaubens. 4. Aufl. (71 S.)
" 17. Bodemann, F. W., Luise Scheppler, Oberlins gottselige Dienstmagd. 7. Aufl. (48 S.)
" 18. Johann Heinrich Stobwassers Lebensgeschichte. 5. Aufl. (30 S.)
" 19. Oldenberg, F., Die Bauernmagd. 4. Aufl. (44 S.)
" 20. Die Waldensercolonie in Calabrien. (47 S.)
" 21. Stein, R., feurige Kohlen. (47 S.)
" 22. —— im Dachkämmerlein. (47 S.)
" 23. Elisabeth Merz. 7. Aufl. (47 S.)
" 24. Ein Brand aus dem Feuer. (36 S.)
" 25. Brennekam, O., Mutter Dorothea. Eine Geschichte für die liebe Osterzeit. (36 S.)
" 26. —— Henner und Amrei. Geschichte aus dem Elsaß. (40 S.)
" 27. Walther, L., drei Schwesterabende. (36 S.)
" 28. Norden, E., Vater und Sohn. (48 S.)
" 29. Karstens, M., Schneidermeister und Flickschneider. (47 S.)
" 30. Hans Unruh und Franz Biehlgemuth. 4. Aufl. (47 S.)
" 31. Pröhle, der Köhlermeister Hillebille. 3. Aufl. (36 S.)

Nr. 5.—9., 12—23, 30, 31 sind 19 Doppelhefte der „Schillingsbücher".

—— der hessische. Zum 64.—67. Mal hrsg. für die J. 1886—1889. 4. (à Jahrg. ca. 150 Sp. mit Illustr.) Darmstadt, Winter'sche Buchdr. à Jahrg. ** — 25

—— der illustrirte. Neue Serie. 9.—12. Jahrg. 1885—1888. à Jahrg. 12 Nrn. (à Nr. 1 Bog. mit eingedr. Holzschn.) Fol. St. Gallen, Buchh. der Evangel. Gesellschaft. à Jahrg. * 1 20

—— der kleine. Eine Sammlung bewährter Rezepte für den häusl. Gebrauch von †Lurp. Tdtslespa [Apfelstedt.] 1. und 2. Sammlung. 2. Aufl. 8. (38; 52 S.) Hildburghausen 886, Verlags-Bureau. à Sammlung — 50

—— neuester mährisch-schlesischer. Gemeinnütziger Volks- und Geschäfts-Kalender für Mähren, Schlesien und Böhmen auf die J. 1886—1889. 45.—48. Jahrg. 4. (à Jahrg. 120—130 S. mit Illustr. und Tab.) Brünn, Winiker. cart. à Jahrg. * — 90

Erscheint auch in czechischer Sprache.

—— Mühlheimer. Hrsg. von G. A. Berchter. 7.—10. Jahrg. 1885—1888. à Jahrg. 52 Nrn. (à Nr. ½ Bog.) 4. Mülheim a. R., Buchh. des evangel. Vereinshauses. à Jahrg. 1 20

Hausfreund, musikalischer. Blätter für ausgewählte Salonmusik. 1. und 2. Bd. Jahrg. 1887/88 und 1888/89. à Bd. 24 Nrn. (à Nr. 1—2½ Bog.) gr. 4. Leipzig, C. A. Koch. à Bd. [Jahrg.] * 4 —

—— der neue. Illustrirter Volkskalender für Stadt und Land. 1886—1889. 10.—13. Jahrg. 4. (à Jahrg. 60—70 S. mit eingedr. Holzschn. und 1 Chromolithogr.) Bremen, Verlag des Tractathauses. à Jahrg. * — 25

Hausfreunde, unsere. Ein Bilderbuch für die lieben Kleinen. Mit lust. Versen und 6 feinen Farbdr.-Bildern. qu. 4. (6 S. Text.) Stuttgart 886, Loewe. cart. * — 60
Auf Leinw. * 1 —

Haushalter, B., die Grenze zwischen dem hochdeutschen und dem niederdeutschen Sprachgebiete östlich der Elbe. 4. (50 S. mit 2 photolithogr. Sprachkarten.) Halle 886, Tausch und Grosse. * 1 60

Haushaltsbuch 1888. Ausg. A—C. schmal Fol. (à 104 S.) Hannover, Klindworth. cart. à * 1 20

Inhalt:

A. Für den Hausherrn. — B. Für die Hausfrau. — C. Für jeden Haushalt.

Haushaltungs-Buch für das J. 18.. 4. (31 S.) Eisleben 888, Gräfenhahn. cart. 1 —

—— Münchener. Fol. (40 S.) München 885, Kellerer. cart. * 1 20

—— neues. 10. Aufl. gr. 4. (26 S.) Karlsruhe 888, Gutsch. cart. * 1 —

—— neuestes, für alle Verhältnisse verwendbar eingerichtet. Fol. (119 S.) Kronsburg 885, Praetorius. cart. * 2 40

—— Wiener, für die J. 1886—1889. 3.—6. Jahrg. Für den tägl. Gebrauch eingerichtet und durch Beispiele erklärt, nebst Küchen-Kalender, Wäsche-Zetteln und Notiz-Kalender. Fol. (à Jahrg. 60 S.) Wien, Perles. cart. à Jahrg. * 2 50

Haushaltungs- und Merkbuch, Fromme's. Als Vorwort: Die 10 Gebote des Hauswesens von Ottilie Bondy. gr. 8. (176 S.) Wien 887, Fromme. geb. in Leinw. 3 20
geb. in Leder * 4 20

Haushaltungs-Kalender. Fol. (59 S.) Lahr 887, Schauenburg. geb. 1 50

—— Ausgabe-Buch für alle Tage des Jahres. gr. 8. (52 S.) Darmstadt 885, Jonghaus. * — 60

—— auf die J. 1886—1889 für die königl. preuß. Provinzen Brandenburg, Pommern und Sachsen. 4. (à Jahrg. 56 S. mit 1 Titelbild.) Berlin, Trowitzsch und Sohn. à Jahrg. ** — 75

—— hannoverscher, 1886—1889. 156.—159. Jahrg. Hrsg. vom hannover. Lehrerverein. Redakt.: G. Lehzen. 4. (à Jahrg. 80 S. mit Abbild.) Hannover und Celle, Schulbuchhandlung. à Jahrg. * — 50

—— Pirnaischer ökonomischer und, auf die J. 1886—89. Große Ausg. 4. (100 S. mit Illustr., 1 Chromolithogr. und 1 Wandkalender.) Pirna, Eberlein. à Jahrg. * — 50
Mittle Ausg. (86 S. mit Illustr.) à Jahrg. * — 35
Kleine Ausg. (54 S. mit Illustr.) à Jahrg. * — 20

—— allgemeiner, auf die J. 1885—1889, für die Reg.-Bez. Stade und Lüneburg. 4. (à Jahrg. 52 S.) Stade, Pockwitz. à Jahrg. * — 25

Haushaltungs-Notizbuch pro 1886—1890. 2.—6. Jahrg. Prakt. Einschreibebuch auf alle Tage des Jahres für Hausfrauen. gr. 8. (à Jahrg. XX, 228 S.) Wien, Perles. cart. à Jahrg. * 1 50

Früher u. d. T.: Haushaltungskalender erschienen.

Hausherr, Melchior, über die Andacht zum heiligsten Herzen unsers Herrn Jesus Christus. Eine Stimme aus den Tagen der seligen Margaretha M. Alacoque. 8. (518 S.) Dülmen 888, Laumann'sche Verlagsh. 4 —

—— der heil. Johannes Berchmans, als ein Vorbild der christl. Jugend zur Verehrung und Nachahmung dargestellt.

Zur Heiligsprechungsfeier. 8. Aufl. 12. (IV, 131 S. mit Bildniß.) Mainz 888, Kirchheim. 70 Pf.; geb. * 1 —

Hausherr, Melchior, **Blüthensträußlein** für den Herz-Jesu-Altar aus dem Garten der Jüngerin des heiligsten Herzens, der sel. Marg. Maria Alacoque. 16. (32 S.) Düllmen 886, Laumann'sche Verlagsh. * — 20

Aus: „Perlenkranz", besonders abgedruckt.

—— **compendium** ceremoniarum sacerdoti et ministris sacris observandarum in sacro ministerio. Edit. II, emendata et multis aucta. 12. (XVI, 185 S.) Freiburg i. Br. 887, Herder'sche Verlagsh.

—— **Herz-Jesu-Gebetbüchlein** der sel. Margaretha Maria Alacoque, zum allgemeinen Gebrauche bearb. 32. (238 S. mit 1 Stahlst.) Einsiedeln 888, Benziger und Comp. geb. * — 60

—— die drei durch Leo XIII. 1888 heilig gesprochenen Mitglieder der Gesellschaft Jesu: Johannes Berchmans, Scholastiker, Petrus Claver, Negerapostel, Alphons Rodriguez, Laienbruder. Ein kurzer Lebensabriß mit Andachtsübungen zu ihren Ehren. 16. (32 S. mit 3 Bildern.) Ebendas. 888. * — 20

Aus: „Himmelskrone", besonders abgedruckt.

—— **Perlenkranz** aus der Schatzkammer des göttlichen Herzens Jesu. Erwägungen und Gebete, aus den Schriften der sel. Margaretha Maria Alacoque für den Herz-Jesu-Monat zusammengestellt und hrsg. als Festschrift zur 200jähr. Erinnerung an die erste Herz-Jesu-Festfeier in Paray 1686/6—1886. 16. (VIII, 508 S. mit 1 Portr.) Düllmen 886, Laumann'sche Verlagsh. * 1 —

geb. von *ℳ 1.50. bis * 12 —

—— dass. — Erwägungen, Beispiele und Gebete aus den Schriften und Briefen der sel. Margaretha Maria Alacoque, für den Herz-Jesu-Monat, sowie für den tägl. Gebrauch in Kirche und Haus zusammengestellt. 2. unveränd. Aufl. 16. (VIII, 504 S. mit 2 Bildern.) Ebendas. 886. * 1 —

geb. von *ℳ 1.50. bis * 6 —

—— **Perlenkranz** aus der Schatzkammer des Herzens Jesu. Erwägungen, Beispiele und Gebete, aus den Schriften und Briefen der sel. Margaretha Maria Alacoque für den Herz-Jesu-Monat, sowie für den tägl. Gebrauch in Kirche und Haus zusammengestellt. 3. verm. und verb. Aufl. 16. (VIII, 672 S. mit 1 Bild.) Ebendas. 887. * 1 —

geb. von *ℳ 1.50. bis * 10 —

—— die **Verheißungen** des heiligsten Herzens Jesu in ihrer ursprünglichen Fassung und eigentlichen Bedeutung nebst Abbitte und Weihegebet nach der sel. Margaretha Maria Alacoque. 16. (8 S.) Salzburg 885, Pustet. * — 3

Aus: „Kern der Herz-Jesu-Andacht" und „Herrlichkeiten" ꝛc., besonders abgedruckt.

Haushofer, K., mikroskopische Reactionen. Eine Anleitung zur Erkennung verschiedener Elemente und Verbindungen unter dem Mikroskop als Supplement zu den Methoden der qualitativen Analyse. gr. 8. (VII, 162 S. mit 137 eingedr. Illustr.) Braunschweig 885, Vieweg und Sohn. * 4 50

—— paläontologische Wandtafeln und geologische Landschaften, s. Zittel, K. A.

Haushofer, Max, **Geschichten** zwischen Diesseits und Jenseits [ein moderner Todtentanz]. Bildlicher Schmuck nach Zeichnungen von Kunz Meyer. 8. (III, 283 S.) Leipzig 888, Liebeskind. * 5 —

—— Abriß der **Handelsgeographie** für Handelsschulen und verwandte Lehranstalten, sowie zum Selbstunterricht. 2. neu bearb. und verm. Aufl. gr. 8. (IV, 226 S.) [Stuttgart 888, Maier.] Berlin, Verlag für Sprach- und Handelswissenschaft. * 3 —

—— Abriß der **Handelsgeschichte** für Handelsschulen und verwandte Lehranstalten, sowie zum Selbstunterricht. 2. neu bearb. und verm. Aufl. gr. 8. (III, 97 S.) Ebendas. 888. * 1 80

—— der ewige **Jude**. Ein dramat. Gedicht in 3 Thln. 8. (IX, 501 S.) Leipzig 886, Liebeskind. * 6 —

geb. ** 7 50

Haushofer, Max, das deutsche **Kleingewerbe** in seinem Existenzkampfe gegen die Großindustrie, s. Zeit- und Streitfragen, deutsche.

Hausig, F., die lebendige Hoffnung des Christen. Eine bibl. Betrachtung über 1. Petri 1, 3—9. 8. (19 S.) Berlin 887, Hauptverein für christl. Erbauungsschriften. * — 20

—— Joseph und das alte Aegypten. 8. (31 S.) Ebendas. 887. — 30

Haus-Kalender 1887. 12. (XXXIV, 132 S. mit Illustr.) Cöslin, Hendeß. — 50

—— **allgemeiner**, für 1887—1889. 1.—3. Jahrg. Mit Jahrmarkts-Verzeichniß für die Prov. Schlesien, Posen und den Reg.-Bez. Frankfurt a. O. gr. 8. (à Jahrg. ca. 40 S.) Schweidnitz, Heege. à Jahrg. — 25

—— **allgemeiner**, für Schlesien, Posen, Ost- und Westpreußen auf das J. 1886. 8. (48 S. mit Illustr.) Breslau, Goertlich. — 20

—— **allgemeiner**, für alle Stände auf das J. 1886. 52. Jahrg. 8. (122 S. mit 1 Holzschn.-Portr.) Glogau, Flemming. * — 45

durchsch. * — 50

Erscheint nicht mehr.

—— illustrirter **Bozener**, für die J. 1886—1889. 25.—28. Jahrg. 4. (à Jahrg. 100—120 S. mit eingedr. Holzschn.) Bozen, Wohlgemuth'sche Buchh. à Jahrg. * — 50

—— der neue **christliche**, für die J. 1886—1889. 53.—56. Jahrg. 4. (à Jahrg. 50—60 S. mit Illustr.) Luzern, Räber. à Jahrg. — 80

—— **christlicher**, für alle Jahre des Lebens. gr. 8. (102 S.) Gera 888, Kanitz' Verlag. cart. mit Goldschn. * 1 50

—— **deutscher**, 1889. Entworfen und gezeichnet von Alois Müller, hrsg. von Karl Juda. Fol. (16 color. S.) München, Stroefer. * 1 —

—— **deutscher**, für die Prov. Ostpreußen, Westpreußen, Pommern, Posen und Schlesien auf die J. 1888 und 1889. 20. und 21. Jahrg. 12. (à Jahrg. ca. 200 S. mit vielen Holzschn.) Thorn, E. Lambeck. à Jahrg. * — 50

Die früheren Jahrge. erschienen u. d. T.: Hauskalender für die Prov. Ostpreußen ꝛc.

—— **ermländischer**, für 1886—1889. [St. Adalberts-Kalender.] 30.—33. Jahrg. Hrsg. von Jul. Pohl. 8. (à Jahrg. ca. 100 S. mit Illustr.) Braunsberg, Huye's Buchh. à Jahrg. * — 50

Frühere Jahrge. u. d. T.: Hauskalender, illustr. katholischer. Leipzig, Peter's Verlag.

—— **gemeinnütziger**, auf die J. 1886—1889. 49.—52. Jahrg. gr. 4. (64; 64; 128; 72 S. mit Illustr.) Sulzbach, v. Seidel'sche Buchh. à Jahrg. * — 30

Mit tabellirtem Schreibpap. durchsch. à Jahrg. * — 40

—— **gemeinnütziger**, unterhaltender, illustrirter, vaterländischer, für Ungarn und Siebenbürgen auf die J. 1886—1890. 54.—58. Jahrg. 4. (à Jahrg. ca. 88 S. mit eingedr. Holzschn. und je 1 Chromo-Titelbild.) Kaschau, Werfer. à Jahrg. — 40

—— **Jenaischer** illustrirter, für Stadt und Land auf das J. 1889. 4. (52 S.) Jena, Pohle. * — 20

Sämtliche Jahrgänge sind vergriffen.

—— illustrirter **katholischer** [Bischofs-Kalender], auf die J. 1886 und 1887. Zur Belehrung und Erbauung für Stadt und Land hrsg. von mehreren Geistlichen des Erzbisth. Bamberg und der Diöcese Würzburg. 33. und 34. Jahrg. 4. (à Jahrg. 46 S. mit eingedr. Holzschn. und 1 Holzschnitaf.) Würzburg, Etlinger'sche Buchh. à Jahrg. * — 30

—— dass. — auf die J. 1888 und 1889. Zur Belehrung und Erbauung für Stadt und Land hrsg. von mehreren Geistlichen der Bisthümer Bamberg, Freiburg und Würzburg. 35. und 36. Jahrg. 4. (à Jahrg. 46 S. mit eingedr. Holzschn. und 1 Holzschnitaf.) Ebendas. à Jahrg. * — 30

——. **oberschlesischer** illustrirter, für St und Land auf d as J. 1889. gr. 4. (ca. 50 S.) Gleiwitz, Verlag des Gleiwitzer Intelligenzblattes. * — 15

Haus-Kalender, der oldenburgische, oder Hausfreund auf die J. 1886—1688. 60.—62. Jahrg. 4. (à Jahrg. 28 S. mit Holzschn.) Oldenburg, Stalling's Verlag. à Jahrg. — 20

—— dass. — auf das J. 1889. 63. Jahrg. 4. (30 S. mit Illustr.) Ebendas. — 15

—— für das Bisthum Osnabrück und das Großherzogthum Oldenburg. 1885—1889. 24. (à Jahrg. 128 S.) Osnabrück, Wehberg. à Jahrg. * — 20

—— ostfriesischer, auf die J. 1886—1889. 8. (à Jahrg. 72 S.) Norden, Soltau. à Jahrg. * — 25

—— für die Provinzen Ostpreußen, Westpreußen, Pommern, Posen und Schlesien für die J. 1886 und 1887. 18. und 19. Jahrg. 12. (180; 200 S. mit vielen Holzschn.) Thorn, E. Lambeck. à Jahrg. * — 50

Die weiteren Jahrge. s. u. d. T.: Hauskalender, deutscher.

—— pommerscher, 1886. Mit dem Verzeichniß der Jahrmärkte der Provinzen Ost- und West-Preußen, Brandenburg, Pommern und Posen. 8. (XXXIV, 164 S. mit 1 Titelbilde in Photographiedr. und zahlreichen Holzschn.) Cöslin, Hendeß. * — 50

—— pommerscher, 1886—1888. 12. (à Jahrg. 130—160 S. mit Illustr.) Ebendas. à Jahrg. — 50

—— rheinisch-westfälischer, auf die J. 1886—1888. 18.—20. Jahrg. Illustrirt nach Orig.-Zeichnungen Düsseldorfer Künstler. à Jahrg. 2 Thle. 16. und 12. (à Jahrg. 214, 64 S.) Düsseldorf, F. Bagel. à Jahrg. — 50

—— dass. — auf das J. 1889. 21. Jahrg. Illustrirt nach Orig.-Zeichnungen Düsseldorfer Künstler. 4. (90 S. mit 1 Wandkalender.) Ebendas. — 50

—— Schönburger, auf die J. 1886—1889. Zum Gebrauch für das Königr. Sachsen und die angrenzenden Länder. 4. (à Jahrg. ca. 40 S. mit Illustr.) Waldenburg. (Glauchau, Peschke.) à Jahrg. * — 20

—— fürstl. Schwarzburg-Rudolstädter, auf die J. 1886—1889. 4. (à Jahrg. 34 S.) Rudolstadt, Hofbuchdruckerei. à Jahrg. — 15

—— [Thüring'scher], auf das J. 1886. 240. Jahrg. 4. (22 S.) Luzern, Räber. * — 30

—— dass. — auf die J. 1887—1889. 241.—243. Jahrg. 4. (à Jahrg. ca. 30 S.) Ebendas. à Jahrg. * — 20

—— verbesserter, für die J. 1886—1889. 12. (à Jahrg. ca. 160 S. mit 1 chromolithogr. Titelbilde und zahlreichen Illustr.) Landsberg a. d. W., Volger und Klein. à Jahrg. * — 50

A. u. d. T.: Kaiserkalender.

—— westfälischer, für Stadt und Land, s. Reichsbote, deutscher.

Haus- und Berg-Kalender, Schneeberger, auf die J. 1886—1889. 1.—4. Jahrg. 4. (à Jahrg. ca. 30 S.) Schneeberg, Goedsche'sche Buchh. à Jahrg. * — 20

Haus- und Familien-Kalender, bayerischer illustrirter, auf die J. 1886—1889. (5.—8. Jahrg.) 4. (à Jahrg. 88 S. mit 1 Oeldruck-Gemälde und 1 Wandkalender.) Leipzig, Bergmann. à Jahrg. — 50

—— —— illustrirter Gothaischer, für die J. 1887—1889. 4. (à Jahrg. ca. 72 S. mit Illustr., 1 Chromolithogr., 1 Wandkalender, 1 Portemonnaiekalender, 1 Portefeuillekalender und 1 Album von Thüringen.) Gotha, Glaeser. à Jahrg. * — 50

—— —— großer, illustrirter, auf die J. 1886—1889. Jahrbuch des Nützlichen und Unterhaltenden für Staatsbürger jeden Berufes. 4. (à Jahrg. ca. 150 S. mit vielen Illustr.) Winterberg, Steinbrenner. à Jahrg. * — 75
cart. à Jahrg. * 80 Pf.; geb. à Jahrg. * 1 —

—— —— kleiner, auf die J. 1886—1889. 4. (à Jahrg. 60—80 S. mit Illustr.) Ebendas. à Jahrg. * — 40

Haus- und Geschäfts-Kalender, Ferd. v. Kleinmayr'scher Klagenfurter, für die J. 1886—1889. Ein Jahrbuch für alle Bewohner Kärntens. 39.—42. Jahrg. 8. (à Jahrg. ca. 120 S.) Klagenfurt, v. Kleinmayr. cart. à Jahrg. ** — 84

Haus-, Geschäfts- und Adreß-Kalender, Klagenfurter, für das J. 1889. Ein Jahrbuch für alle Bewohner Kärntens. 42. Jahrg. 4. (117 S.) Klagenfurt, Leon sen. cart. * — 80

Haus- und Geschichtskalender, alter und neuer, auf die J. 1886—1889. Für die königl. preuß. Provinzen Ost- und Westpreußen. 4. (à Jahrg. 60 S. mit 1 Holzschntaf.) Berlin, Trowitzsch und Sohn. à Jahrg. 1 —

Haus- und Landwirthschafts-Kalender für deutsche Ansiedler im südlichen Rußland auf das Jahr 1889. 8. (152 S.) Odessa, (Berndt's Verlag.) [90 Kopeken.] — —

—— —— des landwirthschaftlichen Vereins in Bayern auf die J. 1886—1889. Hrsg. vom General-Comité des landwirthschaftl. Vereins. gr. 4. (à Jahrg. 92 S. mit Illustr. und je 1 Uebersichtskarte der Eisenbahnen von Mitteleuropa und des Königr. Bayern.) München, (J. A. Finsterlin. — Lindauer'sche Buchh.) à Jahrg. * — 80

Haus- und Schreib-Kalender 1887—1889. (Renaissance-Ausg.) schmal Fol. (à Jahrg. 40 S. mit eingedr. farb. Illustr. und Ornamenten.) München, Knorr und Hirth. à Jahrg. * 1 —

Haus- und Werkstatt-Kalender, illustrirter, 1887, für Bäcker, Müller — Brauer — Buchbinder, Cartonnagenmacher — Conditore, Cafétiers — Confectionäre, Modisten — Damen-Schneider — Fleischer, Wurstfabrikanten — Friseure, Raseure, Heilgehilfen — Herren-Schneider — Hôteliers, Gastwirthe — Hutmacher, Kürschner — Maurer-, Zimmermeister — Metallarbeiter, Klempner — Optiker, Mechaniker — Glaser, Anstreicher — Schlosser, Schmiede — Schuhmacher, Gerber — Tapezierer, Decorateure — Tischler, Drechsler — Uhrmacher, Gold- und Silberarbeiter und verwandte Berufszweige. Zur Belehrung und Unterhaltung für Meister und Gehilfen im gewerbl. und im Familienleben. 20 Ausgaben. gr. 8. (à Ausg. 160 S.) Berlin, Steinitz. à Ausg. * 1 —

Nicht weiter erschienen.

Haus- und Wirthschaftskalender, Anhaltischer, für das J. 1888. 4. (48 S.) Dessau, Art'l. — 95

—— —— Erzgebirgischer, auf die J. 1886—1889. 32.—35. Jahrg. 4. (à Jahrg. ca. 30 S.) Schneeberg, Goedsche'sche Buchh. à Jahrg. * — 20

—— —— Geraer illustrirter, Fortsetzung nach Jahrg. 1885, s. Landeskalender, Reußischer, Geraer Haus-, Wirthschafts- und Comptoir-Kalender.

—— —— kgl. Sächs. conceff. Großenhainer, 1886—1889. 43.—46. Jahrg. Große Ausg. 4. (à Jahrg. 70 S. mit Illustr., 1 Chromolithogr. und 1 Wandkalender.) Meißen, Schlimpert. à Jahrg. * — 50
Mittlere Ausg. (à Jahrg. 60 S.) à Jahrg. — 40
Kleine Ausg. (à Jahrg. 42 S.) à Jahrg. — 20

Haus-, Wirthschafts- und Volks-Kalender, Pirnaer, auf die J. 1886—1889. Große Ausg. 4. (à Jahrg. ca. 100 S.) Pirna, Eberlein. à Jahrg. * — 50
Mittlere Ausg. (à Jahrg. ca. 80—90 S.) à Jahrg. * — 35
Kleine Ausg. (à Jahrg. ca 50—60 S.) à Jahrg. * — 20

Haus-Kapelle zur Feyer des Kirchenjahres. Schrifttexte und Gebete aus dem XV. Jahrh., mit Zeichnungen von Louise Wolf, hrsg. von L. Schoeberlein. 2. (Titel-)Aufl. 12 Lfgn. gr. 4. (XXIV S. mit 60 Kpfrt., Titel in Kpfrst. und 60 Bl. Erklärungen.) Göttingen (877)885, Vandenhoeck und Ruprecht's Verlag. à Lfg. * ℳ 3.—.; in Mappe * 36 —
geb. * 46 —

Hausknecht, E., Auswahl englischer Gedichte, } s. Gropp, E.
—— Auswahl französischer Gedichte, } —

—— s. Sammlung englischer Denkmäler.

Haus- und Herzensleben, katholisches, beleuchtet vom Schimmer des ewigen Lichtes. Eine Sammlung religiöser Gedichte von †Cord. Peregrina [Cordula Schmid.] 12. (330 S.) München 888, Pfeiffer's Verlag. * ℳ 1.—.; geb. * 1 50

Häusler, P. J., der Panslavismus. 1. Bd. gr. 8. (93 S.) Berlin 886, Stankiewicz. * 1 50

Hausmann, G., und A. Wünsche, Lesebuch für höhere Mädchenschulen. 1. Bd., und 2.—5. Bd. à 2 Abtlgn. gr. 8. Leipzig 886, Fues's Verlag. geb. ** 17 35

Inhalt:

Bd. 1. 2. Schulj. (X, 162 S.) **ℳ 1.20.
" 2. 1. Abtl. 3. Schulj. (VIII, 192 S.) **ℳ 1.35.
" 3. 2. Abtl. 4. Schulj. (VII, 239 S.) **ℳ 1.80.
" 4. 1. Abtl. 5. Schulj. (VII, 273 S.) **ℳ 2.20.
" 3. 2. Abtl. 6. Schulj. (VI, 281 S.) **ℳ 2.20.
" 4. 1. Abtl. 7. Schulj. (V, 281 S.) **ℳ 2.20.
" 4. 2. Abtl. Oberstufe. [8. Schulj.] (II, 284 S.) **ℳ 2.20.
" 5. 1. Abtl. Oberstufe. [9. Schulj.], enth. Lesestoff für die deutsche Litteraturgeschichte. (X, 242 S.) **ℳ 2.—
" 5. 2. Abtl. Oberstufe. [10. Schulj.], enth. Lesestoff für die deutsche Litteraturgeschichte zum Gebrauch in höheren Schulen, hrsg. von G. Hausmann. 2. Tl. (XIII, 317 S.) **ℳ 2.20.

Hausmann, Karl F., Beiträge zum Unterricht in der Raumlehre. gr. 8. (104 S. mit 37 Fig. auf 6 lithogr. Taf.) Langensalza 885, Beyer und Söhne. * 1 20

Hausmann, Otto, zerstreute Blätter. Gedichte. 12. (VII, 196 S.) Elberfeld 886, Bädeker'sche Buchh. * 3 —
geb. mit Goldschn. * 4 50

—— Freud und Leid. Gedichte. 12. (VII, 192 S.) Ebendas. 888. * 3 —
geb. mit Goldschn. * 4 50

Hausmann, Victor, zur Casuistik und Therapie der habituellen Schulterluxation. Inaugural-Dissertation. 8. (24 S.) München 888, (Ernst.) * — 40

Hausmannskost, die. Ein prakt. Kochbuch in 550 zuverlässl. und selbstgeprüften Rezepten für bürgerl. Haushaltungen von einer prakt. Köchin. 10. Aufl. 8. (IV, 202 S.) München 886, Keller. ℳ 1.—; geb. * 1 50

Hausner, A., die Fabrikation der Conserven und Canditen. Eine Darstellung aller Verfahren der Conservirung für Fleisch, Früchte, Gemüse, der Trockenfrüchte, der getrockneten Gemüse, Marmeladen, Fruchtsäfte ꝛc. und der Fabrikation aller Arten von Canditen, als candirter Früchte, der verschiedenen Bonbons, der Rocks-Drops, der Dragées, Praliniées ꝛc. 2. verb. und verm. Aufl. 8. (VIII, 365 S. mit 27 Abbild.) Wien 887, Hartleben. *ℳ 4.50.; geb. * 5 80

Hausschatz, der. Illustrirter Volks-Kalender für 1887—1889. 4. (à Jahrg. ca. 64 S. mit eingedr. Illustr. und 1 Chromolithogr.) Berlin, Werthmann. à Jahrg. — 50

—— der christliche. Nach älteren und neueren luther. Werken. Von dem Verf. von „Liturgie" und „Trostbuch für Trauernde, Kranke und Arme". 2. Aufl. gr. 8. (IV, 637 S.) Anklam 885. (Leipzig, Buchh. des Vereinshauses.) geb. ** 8 —

—— christlicher. Ein Gedenkbuch auf alle Tage des Jahres in Bibelworten und dazu passenden Aussprüchen aus den Werken der Kirchenväter der ersten 5 Jahrhunderte. Mit Einleitung von Ed. C. Aug. Riehm. 8. (XII, 366 S.) Basel 885, Riehm. geb. * 3 60

—— christlicher. Nr. 5 und 6. 8. Breslau 885, Köhler. à Nr. * — 80

Inhalt:

Nr. 5. Bernhard, Wilh. Aug., evangelische Glaubenszeugen aus Luthers und Calvins Tagen. 1. Evangelische Märtyrer im 1. Jahrzehnt der Reformation. (VIII, 107 S.)
" 6. —— dass. — II. Evangelische Bekennerinnen und Märtyrerinnen aus den Frühlingstagen der Reformation. (IV, 138 S.)
1.—4. Heft. Ebendas. 1883,84. à * 80 Pf.

—— deutscher, in Wort und Bild. Redact.: Benanz Müller. 12.—14. Jahrg. Oktbr. 1885—Septbr. 1888. à Jahrg. 18 Hefte. (à Heft 6 Bog. mit eingedr. Holzschn.) gr. 4. Regensburg, Pustet. à Heft * 40 Pf.; à Jahrg. * 7 20

—— dass. — Redact.: Heinr. Reiter. 15. Jahrg. 1888/89. 52 Nrn. (à Nr. 2 Bog.) gr. 4. Ebendas. * 7 20
Auch in 18 Heften à * — 40

—— für die christliche Familie. 1. Bd.: Langenstein und Boblingen von M. Rathusius. 8. (220 S.) Magdeburg 888, Schäfer's Buchh. * 90 Pf.; geb. * 1 50

Hausschatz, geistlicher, für fromme Seelen. 7.—10. Jahrg. 1884/85, 1885/86, 1886/87, 1887/88. à Jahrg. 4—5 Hefte. (à Heft ca. 10 Bog.) 8. Paderborn, Bonifacius-Druckerei. à Jahrg. 2 40

—— geistlicher, für katholische Christen. 11. Jahrg. 1888/89. 4—5 Hefte. (à Heft ca. 10 Bog.) 8. Ebendas. 2 40

—— der goldene, s. Heilmann, A.

—— homöopathischer. 1. und 2. Heft. 8. Hagen 886, Risel und Comp. * 1 25

Inhalt:

Heft 1. Moser, J. P., homöopathische Lebensregeln für Gesunde und Kranke. Ein Wort der Belehrung für Jedermann. 2. Aufl. (80 S. mit 4 Chromolithogr.) * 75 Pf.
" 2. —— die Diphtheritis [brandige Halsbräune, Rachencroup] und ihre sichere homöopathische Heilung. Ein Wort der Belehrung für alle Eltern. 2. Aufl. (37 S.) * 50 Pf.

—— schwäbischer. Belehrendes und Unterhaltendes aus Schwabens Vergangenheit und Gegenwart in Wort und Bild, in zwanglosen Bdn. hrsg. von G. Maisch. 1. Bd. 12. (IV, 208 S. mit 4 Lichtdr.) Eßlingen 885, Graph. Kunstanstalt. * 1 —

Haußener, Jean, praktische Anleitung im Pferdewesen für Herr und Knecht zu Stadt und Land. 3. Aufl. 8. (64 S.) Bern 887, Buchler. * 1 —

Häußer, Caroline, der Bergschreck, s. Universal-Bibliothek Nr. 2349.

—— Grüße aus Nord und Süd. Novellen-Cyclus. 10 Lfgn. oder 2 Bde. 8. (346 S.) München 885, Staegmeyr. [à Lfg. ** 40 Pf.; à Bd. *ℳ 2.—.] à Bd. * 50 Pf. * 1 —

Haußleiter, J., die Brüder Grimm in ihrer Bedeutung für das deutsche Volk. Ein Vortrag. 8. (26 S.) [Nördlingen 885.] München, Beck'sche Verlagsh. * — 80

—— Leben und Werke des Bischofs Primasius von Hadrumetum. Eine Untersuchung. gr. 8. (55 S.) Erlangen 887, (Metzer.) * 1 25

Haenßler, Osk., König Albert von Sachsen und die sächsische Armee. 2. verm. Aufl. Lex.-8. (V, 136 S. mit Holzschn.-Portr.) Leipzig 886, Ruhl. * 2 —

Haußman, Baronin Selma, Gedichte. 16. (42 S.) Innsbruck 888, Wagner'sche Universitäts-Buchh. * — 60

Haustiere, die lieben. Ein Bilderbuch für die lieben Kleinen. Mit lustigen Versen. qu. 4. (6 S. Text mit 6 feinen Farbendr.-Bildern.) Stuttgart 887, Loewe. cart. — 60
Ausg. auf Leinw., geb. * 1 —

—— unsre. qu. 4. (6 Chromolithogr.) Stuttgart 888, O. Weise. — 25
Auf Pappe, cart. 50 Pf.; auf Leinw. 1 —

—— dass. — qu. gr. 4. (6 Chromolithogr.) Ebendas. 888. cart. — 50
Auf Leinw. ℳ 1.80.; mit Text von Klara Reichner 1 20
Auf Pappe 2 50

—— unsere. Ein Leinwand-Bilderbuch. qu. gr. 4. (8 Chromolithogr.) Wesel 886, Düms. geb. 1 50

—— unsere. qu. gr. 8. (8 Chromolithogr.) Reutlingen 888, Enßlin und Laiblin. geb. 1 —
Unzerreißbar, geb. 1 80
Ausg. mit Text (8 S.) geb. 1 20

—— unsre lieben. qu. 4. (12 Chromolithogr.) Stuttgart 888, O. Weise. cart. 50 Pf.; auf Leinw. 1 50

—— dass. — qu. gr. 4. (12 Chromolithogr.) Ebendas. 888. cart. 1 50
Mit Text von Klara Reichner 2 —
Auf Leinw. (ohne Text) 2 50

Hauthaler, Willib., libellus decimationis de anno 1295. Ein Beitrag zur kirchl. Topographie von Steiermark und Unterkärnten im 13. Jahrh. Aus dem Vaticanischen Archive hrsg. gr. 8. (28 S.) Salzburg 887, (Mittermüller.) * — 80

—— aus den vaticanischen Registern. Eine Auswahl von Urkunden und Regesten, vornehml. zur Geschichte der Erzbischöfe von Salzburg bis zum J. 1280. Lex.-8. (86 S.) Wien 887, (Gerold's Sohn.) * 1 40
Aus: Archiv für österreichische Geschichte, besonders abgedruckt.

Haut-Heil! Mittheilungen eines Greises über eine erfolgreiche Art der Hautpflege aus seinen mehrjähr. am eigenen Leibe gemachten Erfahrungen. gr. 8. (23 S.) Wien 885, (Pichler's Wwe. und Sohn.) * — 50

Hautsch, F., die stationären Transmissions-Dampfmaschinen. Elementare Behandlung der wichtigsten Faktoren der Dampfmaschinen. Für angehende Techniker. Lex.-8. (III, 143 S. mit Fig.) Holzminden 886, Müller. * 5 —

Havemann und G. van Muyden, Schlüssel zu den mathematischen und französischen Aufgaben, s. Webell, v., Vorbereitung für das Examen zur Kriegs-Akademie.

Havergal, Frances Ridley, Bruey, eine kleine Mitarbeiterin Jesu. Frei aus dem Engl. 8. (119 S. mit Titelbild.) Basel 886, Spittler. ** — 65

—— dem HErrn geweiht. Frei nach dem Engl. 3. Aufl. 12. (173 S.) Ebendas. 887. * — 80

—— eine Stunde mit Jesus. 3. und 4. Aufl. 8. (24 S.) Ebendas. 885,86. * — 8

Haverwick, O., Geschichte des großherzogl. Mecklenburgischen Füsilier-Regiments Nr. 90, s. Wrochem, P. v.

Havestadt, Chrn., die Dock- und Hafenanlagen in Liverpool und Birkenhead. Imp.-4. (III, 17 S. mit 1 Kpfrt.) Berlin 886, Ernst und Korn. * 3 —

—— die Eisenbahn-Anlagen in Liverpool und Birkenhead. Imp.-4. (16 S. mit 5 Kpfrt.) Ebendas. 887. * 5 —

Vorstehende zwei Schriften sind aus: Zeitschrift für Bauwesen, besonders abgedruckt.

Haveyra, M., Odette, s. Familienfreund.

Haweis, die Tonkunst und ihre Meister. Aesthetisches, Biographisches und Instrumentales. Mit einem Anhang: Musik in England. Nach dem engl. Original Music and Morals. Deutsch von Workhard. Redaktionell bearb. und eingeleitet von Alex Moszkowski. 1. und 2. (Titel-)Aufl. gr. 8. (XIII, 264 S.) Berlin (886)887, Klemann.
[1. Aufl. *ℳ 6.—; geb. **ℳ 7.50.] *ℳ 3.50.; geb. ** 4 75

Hawthorne, Nathaniel, the scarlet letter. A romance. 8. (317 S.) Leipzig 887, Gressner und Schramm. geb. * 3 —

Haydn, Jos., die Jahreszeiten, } s. Mode's, O., Text-
—— die Rückkehr des Tobias, } bibliothek.
—— die Schöpfung, }

—— s. Gumprecht, Otto, musikalische Lebens- und Charakterbilder.

Haydn, Michel, deutsches Hochamt. 8. (8 S.) Wien 888, Pichler's Wwe. und Sohn. * — 8

Hayek, Gust. v., Handbuch der Zoologie. 18. und 19. [3. Bd. 5. und 6.] Lfg. gr. 8. (IV, S. 321—460 mit 229 Abbild.) Wien 885, Gerold's Sohn. à Lfg. *ℳ 3.60. * 7 20
1.—17. Lfg. Ebendas. 1874—84. *ℳ 56.—.

—— s. Artus, Willib., Hand-Atlas sämmtlicher medicinisch-pharmacent. Gewächse.

Hayen, W., oldenburgisches Kirchenrecht. Vorschriften und Entscheidungen für die evangelisch-luther. Kirche des Herzogth. Oldenburg. gr. 8. (VIII, 448 S.) Oldenburg 888, Schulze'sche Hofbuchh. * 6 —

Haym, R., Herder, nach seinem Leben und seinen Werken dargestellt. 2. (Schluß-)Bd. gr. 8. (XV, 864 S.) Berlin 885, Gaertner's Verlag. * 20 —
1. Bd. Ebendas. 1877,80. *ℳ 15.—.

Haymerle, Alois Ritter v., Biographie des k. k. Feldmarschall Josef Graf Radetzky v. Hradetz. Geschrieben zur Erinnerung an den großen Feldherrn der k. k. Armee. (Feine Ausg.) 8. (48 S. mit Bild.) Wien 886, Hölder. * — 60
Volks-Ausg. * — 24

—— Ultima Thule. England und Russland in Central-Asien. gr. 8. (136 S. mit 1 photolithogr. und color. Karte.) Wien 885, (Seidel und Sohn.) * 2 60
Aus: Streffleur's österreichische militärische Zeitschrift, besonders abgedruckt.

Haymerle, Frz. Ritter v., biographische Charakterbilder auf dem Gebiete des Gewerbes, der Kunst und Industrie. 8. (VI, 99 S.) Wien 888, Hölder. geb. * — 50

—— deutsches Lesebuch für Gewerbeschulen [Werkmeisterschulen, gewerbl. Fachschulen und verwandte Lehranstalten]. 2. unveränd. Aufl. gr. 8. (XIV, 339 S.) Ebendas. 888. cart. ** 2 40

Hayn, Hugo, bibliotheca Germanorum erotica. Verzeichniss der gesammten erotischen Literatur mit Einschluss der Uebersetzungen, nebst Angabe der fremden Originale. 2. durchaus umgearb., sehr stark verm., durch Beifügung der Berliner und Münchener deutschen erot. Bücherschätze bereicherte und mit Antiquar-Preisen versch. Aufl. gr. 8. (IV, 483 S.) Leipzig 885, Uniad. * 18 —

—— bibliotheca Germanorum gynaecologica et cosmetica. Verzeichniss deutscher sexueller und cosmet. Schriften mit Einschluss der Uebersetzungen, nebst Angabe der Originale. Unter besond. Berücksicht. der älteren populären Medicin und Beifügung von Antiquarpreisen bearb. Zugleich Suppl. zur 2. Aufl. der „Bibliotheca Germanorum erotica". gr. 8. (158 S.) Ebendas. 886. * 6 —

—— thesaurus librorum Philippi Pfister, Monacensis. Catalogus bibliothecae selectae. Verzeichniss einer auserlesenen Sammlung Bavarica, Monacensia, Judaica, sowie von Werken aus allen Wissenschaften, wobei Rara und Curiosa, im Besitze des königl. bayer. Regierungsrathes Philipp Pfister zu München, Schlossgutsbesitzer auf Eurasburg, weil. Sr. Maj. des höchstsel. Königs Ludwig II. von Bayern Hof-Secretär. Mit Anmerkungen und Registern hrsg. gr. 8. (VIII, 603 S.) München 888, (Uebelen.) * 20 —

Hayn, K., Ritter Hilger Quattermart v. der Stessen, s. Beiträge, Münsterische, zur Geschichtsforschung.

Hayn, Paul, der Ursprung der Grubenwasser. Die wichtigste Frage des Steinkohlen-Bergbaues. gr. 8. (110 S. mit 6 graph. Darstellungen.) Freiberg 887, Craz und Gerlach. * 4 —

Haynald, Ludw., Denkrede auf Dr. Eduard Fenzl, auswärtiges Mitglied der ungar. Akademie der Wissenschaften, gelesen in der Gesammtsitzung der Akademie am 27. Octbr. 1884. Vom Verf. autoris. deutsche Ausg. gr. 8. (41 S. mit Portr. in Lichtdr.) Budapest 885, Buchdruckerei des Franklin-Vereins. — —
Nicht im Handel.

Hebammen-Zeitung, allgemeine deutsche. Chefredact.: Winter, verantwortl. für den ärztl. Theil. Redact. für den übrigen Theil: Hebamme O. Gebauer. 1. und 2. Jahrg. 1886 und 1887. à Jahrg. 24 Nrn. (Bog.) gr. 4. Berlin, Staude. à Jahrg. 6 —

—— dass. — Chefredact.: Winter. Redact. des Hebammentheils: Hebamme O. Gebauer. 3. Jahrg. 1888. 24 Nrn. (Bog.) gr. 4. Ebendas. 6 —

Hebbel's, Friedr., Rede zur Enthüllung des H.-Denkmals, s. Krumm, H.

—— Tagebücher. Mit einem Vorwort hrsg. von Felix Bamberg. Nebst 1 heliogr. Portr. Hebbel's nach Rahl und 1 Abbild. seiner Todtenmaske. 2 Bde. gr. 8. Berlin, Grote'sche Verlagsh. [1. Bd. (XXIV, 331 S.) 885. *ℳ 9.—.; 2. Bd. (592 S.) 887. *ℳ 15.—.] * 24 —

Hebeisen, Hans, Bürgen thut Würgen. Ein Mahnwort an Alle. gr. 8. (24 S.) Zürich 888, Schröter und Meyer. * — 40

Hebel's, J. P., ausgewählte Erzählungen des Rheinländischen Hausfreundes. Für die Jugend, insbesondere für Volks- und Schulbibliotheken. Hrsg. von Karl Stöber. 6. Aufl. 8. (XX, 266 S. mit 4 Chromolithogr. und 16 Holzschn. von Allgaier und Siegle nach Zeichnungen von Rothbart.) Lahr 887, Schauenburg. cart. * 2 —
Ausg. ohne Chromolithogr. * 1 —

—— allemannische Gedichte. Für Freunde ländl. Natur und Sitten. Neue revid. Volksausg. 3. Aufl. 8. (XIV, 176 S.) Aarau 886, Sauerländer's Verlag. ℳ 1.—.; geb. 1 40

Hebel, J. P., allemannische Gedichte, s. Bibliothek der Gesamt-Litteratur des In- und Auslandes.

—— rheinländischer Hausfreund für die J. 1866—1869. Einzig rechtmäß. Ausg. 4. (à Jahrg. 52 S. mit Bildern.) Lahr, Schauenburg. à Jahrg. — 80

—— dass. — 1866—1869. [Seit der Gründung durch J. P. Hebel 81.—84. Jahr.] 4. (à Jahrg. ca. 100 S. mit Illustr.) Tauberbischofsheim, Lang. à Jahrg. * — 80

—— Schatzkästlein des rheinischen Hausfreundes. (Neue elegante Ausg.) 8. (VIII, 282 S. mit 60 Holzschn.) Stuttgart 868, Cotta'sche Buchh. Nachf. * 1 10

—— dass. — s. Bibliothek der Gesamt-Litteratur des In- und Auslandes.

—— dass. — s. Meyer's Volksbücher.

—— dass. — In stenogr. Schrift autogr. v. V. Biechy. 4. verb. Aufl. (In 5 Lfgn.) 8. (Mit Illustr.) Augsburg 885,86. [Lampart und Comp.] Stuttgart, Wasg. à Lfg. * 40 Pf. * 2 —

—— Schatzkästlein für die Jugend. Aus seinen sämmtl. Erzählungen ausgewählt und mit einer biogr. Einleitung versehen von Peter Diehl. 3. Aufl. gr. 8. (176 S. mit 12 Tondruckbildern nach Zeichnungen von Erdmann Wagner.) Stuttgart 888, Thienemann's Verlag. cart. * 4 —

Heberle, F., die Feldbereinigung in Württemberg nach dem Gesetz vom 30. März 1886. Mit Benützung der amtl. Materialien übersichtl. und zusammenhängend dargestellt. 8. (X, 90 S.) Tübingen 886, Osiander'sche Buchh. geh. * 1 20

—— dass. — 2. Aufl. Mit einem Anhang, enthaltend das Feldbereinigungsgesetz vom 30. März 1886 in Verbindung mit der Vollzugsverfügung vom 19. Juni 1886. 8. (X, 192 S.) Ebendas. 887. * 1 20

Hebler, C., Elemente einer philosophischen Freiheitslehre. gr. 8. (VIII, 182 S.) Berlin 887, G. Reimer. * 4 —

Hebler, Friedr. Wilh., das kleinste Kaliber oder das zukünftige Infanteriegewehr. gr. 8. (VII, 142 S. mit 4 Tab. und 2 Taf.) Zürich 886, Alb. Müller. * 5 —

Hebra, H. v., die Elephantiasis Arabum, s. Klinik, Wiener.

Hebraeus, Leo, Leben, Werke und Lehren, s. Zimmels, B.

Hecatonis librorum fragmenta, s. Panaetius.

Hechel, Carl, Kompendium der Stereometrie, nach Legenden für den Schulgebrauch bearb. 4. verb. Aufl. gr. 8. (III, 84 S. mit Fig.) Reval 886, Kluge. * 1 50

Hechler, der Schlacht- und Viehhof zu Chemnitz. Durch einen Anhang erweiterter Sonder-Abdr. aus der Zeitschrift des Architekten- und Ingenieur-Vereins zu Hannover. Fol. (40 Sp. mit 12 lithogr. Zeichnungen.) Hannover 885, Schmorl und v. Seefeld. cart. * 10 —

Hecht, Alb., vereinfachte amerikanische Buchhaltung. Fol. (17 S.) Mainz 887, (Kern's Verlag.) * 8 —

Hecht, Benno, über die Form der Lösungen algebraisch auflösbarer Gleichungen von Primzahlgraden, insbesondere vom fünften und siebenten Grade. Inaugural-Dissertation. 4. (32 S.) Königsberg i. Pr., (Koch's Antiqu.) ** 1 —

Hecht, C., Rechenaufgaben für Schüler der Unterklassen in Mittel- und Volksschulen. 1. Heft. 3. Aufl. 8. (48 S.) Mühlhausen i. Th. 887, Heinrichshofen'sche Buchh. * — 25

2. Heft. Ebendas. 1883. * 25 Pf.

Hecht, Eman., Handbüchlein für Leseschüler des Hebräischen. Eine method. bearb. hebr. Lesefibel. 10. verb. Aufl. 8. (44 S.) Leipzig 887, Roßberg'sche Buchh. geb. * — 40

Hecht, Fol., die Geschäftssteuer auf Grundlage des Schlussnotenzwangs. Kritik und positive Vorschläge. 5. und 6. Aufl. gr. 8. (41 S.) Stuttgart 885,86, Cotta'sche Buchh. Nachf. * 1 50

—— der Rechtsweg in Reichsstempelsachen. Die Strafen der modernen Stempelgesetze. 4. Aufl. gr. 8. (23 S.) Ebendas. 885. * 1 —

Hecht, Gust., gesangmethodische Anmerkungen zu 50 Volksliedern. gr. 8. (16 S.) Quedlinburg 888, Vieweg. * — 30

Aus: Der Gesangunterricht etc., besonders abgedruckt.

—— der Gesangunterricht in der ein- und dreiklassigen Volksschule. Eine prakt. Anweisung in der Methode desselben für Seminaristen und Lehrer. gr. 8. (VIII, 82 S.) Ebendas. 887. * 1 20

Hecht, Hugo, Gedichte. gr. 16. (VI, 165 S.) Berlin 888, Zenker. geb. mit Goldschn. * 4 —

Hecht, Max, die griechische Bedeutungslehre. Eine Aufgabe der klass. Philologie. gr. 8. (VI, 166 S.) Leipzig 888, Teubner. * 4 40

—— orthographisch-dialektische Forschungen auf Grund attischer Inschriften. 2 Tle. 4. Königsberg. (Leipzig, Fock.) [1. Tl. (37 S.) 885. *ℳ 1.—.; 2. Tl. (18 S.) 886. * 60 Pf.] * 1 60

Hecht, O., s. Erlenmeyer, E., Lehrbuch der organischen Chemie.

Hecht, Wilh., zur Integration der Differentialgleichung $Mdx + Ndy = 0$. gr. 4. (40 S.) Leipzig 885, Teubner. * 1 20

Heck, Carl, das Genossenschaftswesen in der Forstwirtschaft. gr. 8. (XII, 192 S. mit 2 lithogr. Taf.) Berlin 887, Springer. * 4 —

Heck, Ludw., die Hauptgruppen des Thiersystems bei Aristoteles und seinen Nachfolgern, ein Beitrag zur Geschichte der zoolog. Systematik. Inaugural-Dissertation. gr. 8. (IV, 71 S.) Leipzig 885, Rossberg'sche Buchh. * 1 60

Heckel-Zwingenberg, Friedr., Wilhelm I. Das Leben Kaiser Wilhelms des Siegreichen, dem deutschen Volke erzählt. gr. 8. (74 S. mit 8 Vollbildern.) Stuttgart 888, Süddeutsches Verlags-Institut. geb. * 1 —

Heckenhayn, Fr. Th., deutsches Lesebuch für Volksschulen. 2 Tle. 2. Aufl. 8. Coburg, Sendelbach. geb. ** 2 70

Inhalt:
1. 1. Für die Mittelstufe. (VI, 271 S.) 884. **ℳ 1.10.
2. 2. Für die Oberstufe und für Fortbildungsschulen. (VII, 471 S.) 885. **ℳ 1.60.

—— s. Geschichtsrepetition.

Hecker, Carl, das Kasernenblümchen. Illustr. von F. Bergen, H. Schlittgen, Th. Speyer. hoch 4. (51 S.) Stuttgart 888, Krabbe. * 2 —

—— aus den Memoiren eines Lieutenants. Illustr. von H. Albrecht. 1. und 2. Aufl. 8. (346 S.) Ebendas. 887. * 3 —
geb. * 4 —

Hecker, H., résumé de l'histoire de la littérature française. A l'usage des écoles. 5e édit., revue et augmentée par W. Knörich. 8. (III, 95 S.) Leipzig 888, Leiner. cart. * 1 25

Hecker, Karl, über den Begriff der Körperverletzung nach deutschem Civil- und Militär-Strafrecht insbesondere über die Mißhandlung Untergebener durch militärische Vorgesetzte. gr. 8. (13 S.) Berlin 885, R. v. Decker's Verlag. * — 40

Aus: Goltdammer's Archiv, besonders abgedruckt.

—— dass. — 2. durch ein Vorwort verm. Aufl. gr. 8. (27 S.) Ebendas. 885. * — 50

—— Lehrbuch des deutschen Militärstrafrechts. 8. (XII, 319 S.) Stuttgart 887, Enke. *ℳ 6.—.; geb. * 7 —

—— über das Verhältniß des Civilstrafrechts zum Militärstrafrecht und den Begriff Militärpersonen. Sammlung der in „Goltdammer's Archiv für Strafrecht" und im „Gerichtssaal" erschienenen Abhandlungen des Verf., nebst Einleitung und Schlußbemerkung. gr. 8. (III, 114 S.) Berlin 888, R. v. Decker's Verlag. * 1 80

Heckmanns, Frz., der einjährig-freiwillige Militärdienst. Wegweiser für alle diejenigen, welche die Berechtigung zum einjährig-freiwilligen Dienst erlangen, bezw. ihrer Militärpflicht als Einjährig-Freiwillige genügen wollen. Nach den neuesten gesetzl. Bestimmungen zusammengestellt und hrsg. 2. Aufl. (28 S.) 1885; 3. verm. Aufl. 8. (32 S.) Düsseldorf 888, F. Bagel. * — 50

Heckner, Geo., praktisches Handbuch der kirchlichen Baukunst. Zum Gebrauche des Clerus und der Bautechniker bearb. gr. 8. (XII, 244 S. mit 105 in den Text gedr. Abbild.) Freiburg i. Br. 886, Herder'sche Verlagsh. *ℳ 3.—; geb. * 3 60

Heckscher, M., die Börsensteuer, s. Zeitfragen, soziale.

—— Mängel des Strafverfahrens und Vorschläge zur Abhülfe. [Vorbereitung der Hauptverhandlung. — Untersuchungshaft. — Hauptverhandlung. — Oeffentlichkeit.] gr. 8. (38 S.) Berlin 888, H. Steinitz. * 1 —

—— der Prozeß Graef. Ein Mahnruf an die Gesetzgebung. 8. (25 S.) Berlin 885, Stahn. * — 50

Heddaeus, Ernst, die Pupillarreaction auf Licht, ihre Prüfung, Messung und klinische Bedeutung. Nach rein pract. Gesichtspunkten bearb. gr. 8. (VIII, 79 S.) Wiesbaden 886, Bergmann. * 2 —

Hedemann, Ed., der Betrieb des Unterrichts in den Landschulen nebst Stoffverzeichnissen und Plänen. 2. Aufl. gr. 8. (52 S. mit 5 Plänen.) Breslau 887, F. Hirt. cart. * 1 —

Hedinger, A., der Oelbaum, s. Sammlung gemeinnütziger Vorträge.

Hedinger, Heinr., über den Bau der Malpighi'schen Gefässknäuel der Niere. Inaugural-Dissertation. gr. 8. (33 S. mit 1 Taf.) Breslau 888, (Köhler.) * 1 —

Hedlingen, Johann Karl, s. Amberg, J.

Hedwig's, Tante [Hedwig Proht], Geschichten für kleine Kinder. Ein Buch für erzählende Mütter, Kindergärtnerinnen und kleine Leser. 2. verm. Aufl. 8. (VIII, 193 S. mit 4 bunten Bildern von Marie Stüler.) Breslau 887, Trewendt. geb. * 3 —

Hedwigia. Organ für specielle Kryptogamenkunde, nebst Repertorium für kryptogam. Literatur. Redig. von Geo. Winter. Jahrg. 1885—1887. à Jahrg. 6 Hefte. (à Heft 2½—3 Bog. mit Stnt.) gr. 8. Dresden, Heinrich. à Jahrg. * 8 —

—— dass. — Redig. von K. Prantl. Jahrg. 1888. 12 Hefte. (à Heft ca. 2 Bog. mit Stnt.) gr. 8. Ebendas. * 8 —

Heeger, Geo., über die Trojanersage der Britten. Inaugural-Dissertation. gr. 8. (99 S.) München 886, (Oldenbourg.) * 2 —

Heeger, Dict., Geschichten vom alten Haiman. Humoristische Erzählungen in der schles. Mundart. 8. (IX, 106 S.) Freudenthal 888, Thiel. *ℳ 1.25.; geb. * 1 70

—— „Weidmannssprache". 32. (58 S.) Ebendas. 886. * — 40

Heemskerk, L. van, Alda Renzoni, s. Bachem's Roman-Sammlung.

Heer, das deutsche. Kritische Betrachtungen eines Veteranen. [— v. d. —] gr. 8. (36 S.) Hannover 885, Helwing'sche Verlag. * 1 —

—— das deutsche. 1.—5. Serie. qu. 8. (à Serie 6 Chromolithogr.) Dresden 887, W. Hoffmann. — (Berlin, Toussaint und Comp.) à Serie * — 60

—— kaiserliches, oder Parlamentsheer. Wen wählen wir? Ein Wort an alle reichstreuen Wähler zur bevorstehenden Reichstagswahl. gr. 8. (20 S.) Spandau 887. Frankfurt a. O., Oesterwitz. — 25

—— und Landwirthschaft. Ein Mahnruf in ernster Zeit. Von K. v. N. 3. Aufl. gr. 8. (18 S.) Berlin 888, Knorr. * — 50

Heer, Carl Wilh., Gottfried. Eine Erzählung aus dem Volksleben. 16. (198 S.) St. Gallen 885, Kreutzmann. * 2 —

Heer; Cosmus, Landammann des Kantons Glarus, s. Wichser, J.

Heer, Friedr., Liederbuch für preußische Volksschulen. 8.—10. Aufl. 8. (48 S.) Leipzig 886,87, Hirt und Sohn. * — 20

—— dass. — 11. Aufl. [1. Aufl. der Neubearbeitung.] Neue Ausg. von 1888. 8. (IV, 64 S.) Ebendas. 888. * — 20

Frühere Aufl., s. Liederbuch.

—— Liederbuch für sächsische Volksschulen. 14.—19. Aufl. gr. 8. (48 S.) Ebendas. 886—88. * — 20

Heer, Friedr., Liederbuch für sächsische Volksschulen. 20. Aufl. [1. Aufl. der Neubearbeitung.] Neue Ausg. von 1888. 8. (IV, 64 S.) Leipzig 888, Hirt und Sohn. * — 20

—— Liederbuch für die Unterklassen der Volksschulen. 8. (24 S.) Ebendas. 888. * — 15

Heer, Gfr., die Befreiung des Landes Glarus und die Schlacht bei Näfels. 1388—1888. Volks- und Jugendschrift, im Auftrage der h. Regierung des Kantons Glarus verfaßt. 8. (56 S. mit 40 Holzschn.-Illustr. von Karl Jauslin.) Zürich 888. (Bern, Köhler'sche Buchh.) * 1 —

—— zur 500jährigen Gedächtnisfeier der Schlacht bei Näfels. Festschrift, im Auftrage der Regierung des Kantons Glarus. gr. 8. (VII, 231 S. mit 1 Plane der Schlacht von F. Becker.) Glarus 888, Baeschlin. * 3 —

—— Geschichte des glarnerischen Volksschulwesens. gr. 8. (338, 75 S. mit 3 Tab.) Glarus 886. (Leipzig, Ziegenhirt.) geb. * 4 50

—— Landammann und Bundespräsident Dr. J. Heer. Lebensbild eines republikan. Staatsmannes. gr. 8. (VIII, 208 S. mit Lichtdr.-Portr.) Zürich 885, Schulthess. * 2 80

Ohne Portr. * 2 20

—— dass. — Vaterländische Reden [nebst biogr. Nachträgen]. gr. 8. (VI, 175 S.) Ebendas. 885. * 2 80

—— das altglarnerische Heidenthum in seinen noch vorhandenen Überresten. Vortrag den 25. Novbr. 1886 im histor. Verein des Kantons Glarus gehalten. gr. 8. (45 S.) Ebendas. 887. * 1 40

—— Zweck einer Familienbibel. Referat. 2. Aufl. gr. 8. (VIII, 43, 16 S.) Glarus 887, Baeschlin. * 1 —

Heer, J., der Bachtel. Ein Wanderziel und Aussichtspunkt. Den Freunden des Bergs gewidmet. 2. Aufl. 8. (IV, 52 S.) [Stuttgart 886.] Zürich, Schröter und Meyer. * — 60

—— Ferien an der Adria. Bilder aus Süd-Oesterreich. 8. (151 S.) Frauenfeld 888, Huber. * 2 40

Heer, Oswald, bibliographie et tables iconographiques de ses oeuvres, s. Malloizel, G.

—— Lebensbild eines schweizerischen Naturforschers. 1. Bd. und 2. Bd. gr. 8. Zürich, Schulthess. * 10 80

Inhalt:

Bd. 1. Die Jugendzeit. Unter Mitwirkung von Carl Schröter verf. von J. Just. Heer. (VII, 144 S. mit dem Portr. O. Heers in photogr. Lichtdr.) 885. *ℳ 2.80.

„ 2. —— dass. — O. Heer's Forscherarbeit und dessen Persönlichkeit. Von Carl Schröter, unter Mitwirkung von Gust. Stierlin und Gottfr. Heer. In 6 Lfgn. (539 S. mit einem Vollbild in Farbendr. und zahlreichen Holzschn. aus der „Urwelt der Schweiz" von O. Heer.) 887. *ℳ 8.—.

Vgl.: Schröter, Carl.

Heerdbuch, böhmisches. Verzeichniss edler Zuchtthiere der Egerer, Schwyzer, Montafuner, Allgäuer, Berner, Freiburger, Scheinfelder, Pinzgauer und Mariahofer Race im Königreich Böhmen. Hrsg. vom ständ. Heerdbuch-Comité der landwirthschaftl. Central-Gesellschaft für das Königreich Böhmen. 1. Hft. gr. 8. (192 S. mit 7 chromolithogr. Abbild.) Prag 888, Calve'sche Hof- und Universitäts-Buchh. * 4 80

—— ostpreussisches. Hrsg. im Auftrage der Heerdbuch-Gesellschaft zur Verbesserung des in Ostpreussen gezüchteten Holländer Rindviehs durch G. Kreiss. 2.—5. Bd. gr. 8. (XI, 229; 147; 156; XXVII, 236 S.) Berlin 884—88, Parey. à Bd. * 2 —

1. Bd. Ebendas. 883. *ℳ 6.— Vgl. Heerdbuch.

Heeren's technisches Wörterbuch, s.: Karmarsch.

Heeren, A. H. L., F. A. Ukert, und W. v. Giesebrecht, Geschichte der europäischen Staaten, s. Geschichte.

Heeresverfassung und Maas-Befestigung in Belgien 1887. gr. 8. (IV, 83 S. mit 1 Uebersichtskarte und 3 Skizzen.) Berlin 887, Mittler und Sohn. * 2 —

Heeres-Zeitung, deutsche. Organ für Offiziere aller Waffen des deutschen Heeres und der Marine. Redact.: F. Hoenig. 10.—12. Jahrg. 1885—1887. à Jahrg. 104 Nrn. (à Nr. 2 Bog.) Fol. Berlin, Luckhardt. à Jahrg. * 24 —

Heeres-Zeitung, deutsche. Organ für Offiziere aller Waffen des deutschen Heeres und der Flotte. Leiter: F. Hoenig. 13. Jahrg. 1888. 104 Nrn. (à Nr. 2 Bog.) Fol. Berlin, Luckhardt. * 24 —

Heerführer, russische und türkische, im Kriege 1877/78. Eine krit. Beleuchtung der „Rückblicke auf die strateg. Verhältnisse des Krieges von T. v. T." gr. 8. (42 S.) Berlin 888, Wilhelmi. * 1 —

Aus: Jahrbücher für die deutsche Armee und Marine, besonders abgedruckt.

Heermann [von Lüben], Joh., Labsal in Trübsal. Dreimal sieben Trauer- und Trostpredigten. Ein Trostbuch für Kranke, Sterbende, Leidtragende; eine Fundgrube für Begräbnisreden. Neu hrsg. von Wilh. Aug. Bernhard. gr. 8. (XI, 178 S.) Lüben a/O. 886. (Breslau, Max und Comp.) * 1 80

—— praecepta moralia et sententiae oder Zuchtbüchlein und Exercitium pietatis, Übung in der Gottseligkeit. Aus Anlaß der 300jähr. Gedächtnisfeier seiner Geburt am 11. Oktober 1885 neu hrsg., nebst einem Lebensabriß desselben von Wilh. Aug. Bernhard. gr. 8. (223 S.) Breslau 886, Wohlfeil. *ℳ 1.50.; geb. * 2 —

—— Zuchtbüchlein und Übung in der Gottseligkeit nebst kurzem Lebenslauf. Als Anhang einer Auswahl seiner schönsten geistl. Lieder dem deutschen Christenvolke und seiner Jugend aufs neue dargeboten von Wilh. Aug. Bernhard. gr. 8. (188 S.) Ebendas. geb. * — 80

Heermann, Joh., der große Kreuz- und Trostsänger der evangel. Kirche, s. Wilke, S.

Heermann, Otto, die Gefechtsführung abendländischer Heere im Orient in der Epoche des ersten Kreuzzugs. gr. 8. (II, 130 S.) Marburg 898, Elwert's Verl. * 2 40

Heerordnung. Militärische Ergänzungsbestimmungen zur deutschen Wehrordnung. 8. (VIII, 272 S.) Berlin 888, Mittler und Sohn. *ℳ 1.50.; geb. in Halbleinw. * 1 75
geb. in Leinw. * 1 90

Heerwagen, statistische Untersuchungen über Träume und Schlaf, s. Studien, philosophische.

Hees, G. van, causeries pour servir à l'étude de la conversation française à l'usage des commençants. 4e édit. 8. (IV, 200 S.) Leipzig 885, Teubner. 1 50

Heeß, Johs., am Christabend. Dramatisches Familiengemälde in 3 Aufzügen. 8. (71 S.) Mainz 898, Kirchheim. — 75

—— Rudolph von Habsburg. Dramatisches Bild aus der vaterländ. Vorzeit in 3 Aufzügen. 8. (80 S.) Ebendas. 885. — 75

—— auf der Wanderschaft. Dramatisches Spiel. 12. (39 S.) Ebendas. 898. — 50

Hefele, Carl Jos. v., Conciliengeschichte. Nach den Quellen bearb. 5. Bd. 2. verm. und verb. Aufl., besorgt von Alois Knöpfler. gr. 8. (XII, 1206 S.) Freiburg i. Br. 886, Herder'sche Verlagsh. * 14 —

—— dass. — Fortgesetzt von J. Hergenröther. 8. Bd. [Der Fortsetzung 1. Bd.] gr. 8. (VII, 896 S.) Ebendas. 887. * 9 60
geb. * 11 60

5 1.—4., 6. und 7. Bd. Ebendas. 1857—79. *ℳ 56.80.

Hefftter, Aug. Wilh., das europäische Völkerrecht der Gegenwart auf den bisherigen Grundlagen. 8. Ausg., bearb. von F. Heinr. Geffcken. gr. 8. (XI, 505 S.) Berlin 888, H. W. Müller. *ℳ 12.—.; geb. * 14 —

Hefftter, W. B., die Weissagung des sel. Bruders Hermann, weiland eines Mönches zu Lehnin vom Cistercienser-Orden, welcher um das Jahr 1300 geblühet und im Kloster Lehnin gelebt hat. gr. 8. (23 S.) Brandenburg 887, Müller. * — 40

Aus: Geschichte des Klosters Lehnin, besonders abgedruckt.

Hefte, Aug., der Arzt im römischen und im heutigen Recht. Eine zivilistische Abhandlung, nebst einem Anhang: Haftung d. Mensor nach römischem und nach heutigem Recht. gr. 8. (124 S.) Darmstadt 885, Zernin. * 2 —

Aus: Archiv für prakt. Rechtswissenschaft, besonders abgedruckt.

Hefner, Otto Titan v., Handbuch der theoretischen und praktischen Heraldik, unter steter Bezugnahme auf die übrigen historischen Hilfswissenschaften, in 2 Thln. und XXV Kapiteln, unter Anführung von 3125 Beispielen, erläutert durch 1949 Fig. auf 66 Taf. in Steindr. mit Erklärung der heraldischen Ausdrücke in 6 Sprachen, nebst Wappen- und Wort-Register. 2 Thle. 4. Görlitz 867, Starke. [1. Thl. Neue (Titel-)Aufl. von 1861. (S. 1—192.) und 2. Thl. 2. Aufl. (IX, S. 193—278) in 1 Bde.] cart. * 25 —

Hefner, Otto Titan v., Städtewappen, s. Siebmacher's, J., großes und allgemeines Wappenbuch.

Hefner-Alteneck, J. H. de, Costumes, œuvres d'art et ustensiles depuis le commencement du moyen âge jusqu'à la fin du 18e siècle, d'après les originaux contemporains. Le texte traduit de l'allemand en français par Daniel Ramée. 2e édition revue et corigée. [En 120 livr. ou 10 vol.] 25e—72e livr. Avec 6 chromolithogr. Fol. (Vol. III. 27 S. und Taf. 145—216; IV. Bd. 29 S. und Taf. 217—288; V. Bd. 32 S. und Taf. 289—360); VI. Bd. 27 S. und Taf. 361—432.) Frankfurt a. M. 883—87, Keller. à livr. * 10 —
à Bd. (12 Lfgn.) *ℳ 120.—.; geb. * 130 —

1re—24e livr. Ebendas. 1880—83. à *ℳ 10.—.

—— Eisenwerke oder Ornamentik der Schmiedekunst des Mittelalters und der Renaissance. 2. Bd. [Fortgesetzt bis zum J. 1760.] 14 Lfgn. Fol. (84 Kpfrt. mit 28 S. Text.) Ebendas. 885—87.
à Lfg. *ℳ 3.—. * 42 —
geb. * 52 —

1. Bd. Ebendas. 1879. *ℳ 42.—.

—— Trachten, Kunstwerke und Geräthschaften vom frühen Mittelalter bis zu Ende des 18. Jahrh. nach gleichzeitigen Originalen. 2. verm. und verb. Aufl. [In 120 Lfgn. oder 10 Bdn.] 61.—186. Lfg. Fol. (6. Bd. 25 S. und Taf. 361—432; 7. Bd. 27 S. und Taf. 433—504; 8. Bd. 25 S. und Taf. 505—576; 9. Bd. S. 1—20 und Taf. 577—636.) Ebendas. 885—88. à Lfg. *ℳ 10.—.; à Bd. (12 Lfgn.) *ℳ 120 —
geb. * 130 —

1.—60. Lfg. Ebendas. 1879—84. à *ℳ 10.—.

Hefte, botanische. Forschungen aus dem botanischen Garten zu Marburg. Hrsg. von Albert Wigand. 1. und 2. Heft. gr. 8. Marburg, Elwert's Verlag. à Heft *ℳ 6.—. * 12 —

Inhalt:

Heft 1. Meyer, Alb., Ranunculaceae. — Jännicke, Wilh., Papilionaceae. — Dennert, Eberh., Cruciferae. — Hoffmann, Wilh., Beiträge zur Diatomeen-Flora von Marburg. — Kohl, F. G., Plasmavertheilung und Kranzmassenerscheinungen. — Wigand, A., Studien über Protoplasmaströmung in der Pflanzenzelle. 885. (VI, 226 S. mit 5 Taf.)

„ 2. Lohrer, Otto, Beiträge zur anatomischen Systematik (vergleichende Anatomie der Wurzel). — Wigand, A., über Krystall-Plastiden. — Wigand, A., Bakterien innerhalb des geschlossenen Gewebes der knollenartigen Anschwellungen der Papilionaceen-Wurzeln. — Wigand, A., Beiträge zur Pflanzen-Teratologie. — Dennert, E., die anatomische Metamorphose der Blüthenstandaxen. — Wigand, A., die rothe und blaue Färbung von Laub und Frucht. 887. (IV, 244 S. mit 4 Taf.)

—— dass. — Begründet von Alb. Wigand. 3. Heft: Das Protoplasma als Fermentorganismus. Ein Beitrag zur Kenntnis der Bakterien, der Fäulnis, Gährung und Diastasewirkung, sowie der Molekularphysiologie von Alb. Wigand. Nach dem Tode des Verf. vollendet und hrsg. von E. Dennert. gr. 8. (X, 294 S.) Ebendas. 888. * 7 —

—— naturhistorische. Hrsg. vom ungar. National-Museum, redig. von Otto Hermann. Fachredact.: Joh. v. Frivaldsky, Vict. v. Janka und Alex. Schmidt. 8.—10. Bd. gr. 8. [8. Bd. 1884. (326 S. mit 6 lithogr. Taf. und einer Revue für das Ausland.) 885; 9. Bd. 1885. (330 S. mit 12 lithogr. Taf. und einer Revue für das Ausland.) 886; 10. Bd. (295 S. mit 9 lithogr. Taf. und einer Revue für das Ausland.) 887.] Budapest, (Kilian's Universitäts-Buchh.) à Bd. * 8 —

1.—7. Bd. (Ebendas.) 1877—83. à *ℳ 8.—.

Hefty, Friedr., der Unterricht in den modernen Sprachen an Handelsschulen höheren Grades mit besonderer Berücksich-

tigung des Deutschen, Französischen und Englischen. gr. 8. (27 S.) Pressburg 887, Heckenast's Nachf. * — 60

Hegar, Alfr., die Entstehung, Diagnose und chirurgische Behandlung der Genitaltuberculose des Weibes. gr. 8. (IV, 60 S.) Stuttgart 886, Enke. * 2 —

—— der Zusammenhang der Geschlechtskrankheiten mit nervösen Leiden und die Castration bei Neurosen. gr. 8. (VIII, 83 S.) Ebendas. 885. * 2 40

—— und R. Kaltenbach, die operative Gynäkologie mit Einschluss der gynäkologischen Untersuchungslehre. 3. gänzlich umgearb. und verm. Aufl. gr. 8. (XI, 835 S. mit 248 in den Text gedr. Holzschn.) Ebendas. 886. * 20 —

Hegar's, Fr., Lebensbild, s. Biographien schweizerischer Tonkünstler.

Hegel's, Geo. Wilh. Frdr., Werke. Vollständige Ausg. durch einen Verein von Freunden des Verewigten: Ph. Marheineke, J. Schulze, Ed. Gans, Lp. v. Henning, H. Hotho, C. Michelet, F. Förster. 19. Bd.: Briefe von und an Hegel. Hrsg. von Karl Hegel. 2 Thle. gr. 8. (XII, 430; 399 S. mit 1 Stahlst.-Porträt und 1 Facs. Hegel's.) Leipzig 887, Duncker und Humblot. * 16 —

1.—18. Band. Ebendas. 1840—84. [*ℳ 153.—.] *ℳ 100.—.

Hegel's, Geo. Friedr. Wilh., Leben und Wirken, s. Foucher de Careil, Graf Alex.

Hegelmaier, Untersuchungen über die Morphologie des Dikotyledonen-Endosperms. gr. 4. (104 S. mit 5 lithogr. Taf.) Halle 885. (Leipzig, Engelmann.) * 9 —

Aus: Nova Acta der kaiserl. Leopold.-Carolinischen deutschen Akademie der Naturforscher, besonders abgedruckt.

Hegenbarth, E. Max, Handbuch des Hotelbetriebs. Praktisches Hilfsbuch für Hoteliers, Restaurateure, Pensionsinhaber und deren gesammtes Betriebspersonal. 8. (XIV, 367 S.) Wien 887, Hartleben. *ℳ 5.—; geb. * 6 —

Heger, Hans, Arznei-Taxe für das J. 1887. In Tabellenform zum Aufkleben hrsg. qu. Fol. Wien 887, Perles. * — 24

—— und Hans Gutt, k. k. privileg. ärztliches Ordinations-Buch mit Controll-Vorrichtung. 16. (56 S. mit 100 Formularen.) Wien 886. (Seidel und Sohn.) geb. * 1 20

Heger, Rich., Einführung in die Geometrie der Kegelschnitte. Zum Gebrauche für höhere Lehranstalten bearb. gr. 8. (62 S. mit Holzschn. im Texte.) Breslau 887, Trewendt. * 1 20

Hegewald, die Heidelberger Chronik. Festgabe zum Heidelberger Universitätsjubiläum 1886. gr. 8. (30 S.) Meiningen 886, v. Eye. * — 50

—— vor dritthalbtausend Jahren. Des Assessors Ani Bewerbung um die Hand von Anta, der Perle von On. Nach ägypt. Quellen bearb. 8. (89 S.) Meiningen 885, Keyßner'sche Hofbuchdr. * 1 20

—— Meiningen, die Pforte von Franken, die Harfenstadt. 2. verb. Aufl. 8. (38 S. mit eingedr. Holzschn.) Meiningen 886, v. Eye. * — 50

—— I. Das Verdienst der Frauen. Widerlegung vielfach verbreiteter Irrthümer. — II. Die Therapie der neuen Schule. Heilung der Kopf- und Zahnschmerzen. 8. (46 S.) Meiningen 888, (Keyßner'sche Hofbuchdr.) * — 80

Hegler, A., die Grundzüge des bürgerlichen Verfahrens in Württemberg nach der Zivilprozeßordnung für das Deutsche Reich und den Württembergischen Ausführungsgesetzen. 2. Aufl. Nach dem Tode des Verf. neu bearb. von C. Lämmert. gr. 8. (VIII, 291 S.) Stuttgart 888, Kohlhammer. * 4 — geb. * 4 80

—— das Recht der Forderungen nach seiner dermaligen Geltung in Württemberg. 2. verm. Aufl. (nach dem Tode des Verf.) von J. C. Stiegele. gr. 8. (VIII, 248 S.) Ebendas. 887. *ℳ 3.60.; geb. * 4 80

Hegner, U., s. Nationalbibliothek, schweizerische.

Hegyfoky, Kabos, die meteorologischen Verhältnisse des Monats Mai in Ungarn. Im Auftrage der k. ungarischen naturwissenschaftl. Gesellschaft verf. (Ungarisch und deutsch.) gr. 4. (V, 204 S.) Budapest 886, (Kilián.) * 7 —

Hehl, Franziska, der Industrie-Unterricht in der weiblichen Arbeitsschule im Anschluß an die Buhl'sche Regel. 2. Aufl. 16. (48 S.) Steinenbach. (Donauwörth 887, Auer.) ** — 25

Hehl, R. A., von den vegetabilischen Schätzen Brasiliens und seiner Bodencultur. gr. 4. (60 S. mit 1 Karte und 1 Taf.) Halle 886. (Leipzig, Engelmann.) * 8 —

Aus: Nova Acta der kaiserl. Leopold.-Carolinischen deutschen Akademie der Naturforscher, besonders abgedruckt.

Hehn, Bernh., praktische Erfahrungen über den Anbau der Feldfrüchte in den Ostseeprovinzen. gr. 8. (IV, 84 S.) Reval 887, (Kluge.) * 2 40

Hehn, Vikt., Gedanken über Goethe. gr. 8. (327 S.) Berlin 887, Gebr. Borntraeger. * 7 —

—— dass. — 1. Thl. 2. verb. Aufl. gr. 8. (III, 335 S.) Ebendas. 888. *ℳ 7.—.; geb. * 9 —

—— Italien. Ansichten und Streiflichter. 3. durchges. und verm. Aufl. gr. 8. (X, 299 S.) Ebendas. geb. * 7 —

—— Kulturpflanzen und Hausthiere in ihrem Uebergang aus Asien nach Griechenland und Italien, sowie in das übrige Europa. Historisch-linguist. Skizzen. 5. Aufl. gr. 8. (IV, 522 S.) Ebendas. 888. * 10 —

Heiberg, Herm., Schriften. 1.—6. Bd. 8. Leipzig 885,86, Friedrich. à *ℳ 3.—. * 18 —
geb. à *ℳ 4.—. * 24 —

Inhalt:
Bd. 1. Ernsthafte Geschichten. (396 S.)
" 2. Ausgetobt. (413 S.)
" 3. Die goldene Schlange. (360 S.)
" 4. Novellen. (255 S.)
" 5. Novellen. Neue Folge. (255 S.)
Vgl.: Heiberg, H., ein Buch. [1. Bd.]
" 6. Apotheker Heinrich. (514 S.)

—— dass. — 7.—12. Bd. (2. Serie.) 8. Ebendas. 888. *ℳ 18.—.; geb. * 24 —

Inhalt:
Bd. 7. Esthers Ehe. (414 S.)
" 8. Eine vornehme Frau. (372 S.)
" 9. Aus den Papieren der Herzogin von Seeland. (419 S.)
" 10. Ein Weib. (350 S.)
" 11. 12. Der Janouskopf. 2 Tle. (331 und 344 S.)

—— Apotheker Heinrich. 8. (514 S.) Ebendas. 885. * 6 — geb. * 7 20

—— ein Buch. 1. Bd. 8. (255 S.) Ebendas. 885. * 4 — geb. * 5 —

U. u. d. T.: Novellen, neue Folge, s. Heiberg, H., Schriften. 5. Bd.

—— Esthers Ehe. 8. (414 S.) Ebendas. 886. * 6 — geb. * 7 20

—— eine vornehme Frau. (330 S.) 1886; 2. durchges. Aufl. 8. (372 S.) Ebendas. 888. *ℳ 6.—.; geb. ** 7 —

—— Emmy Genze, s. Novellenschatz, neuer deutscher.

—— der Janouskopf. 2 Tle. 8. (331; 344 S.) Leipzig 888, Friedrich. * 10 —

—— „Liebeswerben" und andere Geschichten. 8. (293 S. Ebendas. 888. * 5 —

—— Menschen untereinander. 8. (430 S.) Ebendas. 888. * 6 —

—— aus den Papieren der Herzogin von Seeland. 8. (VIII, 419 S.) Ebendas. 887. *ℳ 3.—.; geb. * 4 —

—— ein Weib. Roman. 8. (350 S.) Ebendas. 887. * 6 — geb. * 7 20

Heiberg, Jac., Schema der Wirkungsweise der Hirnnerven. Ein Lehrmittel für Ärzte und Studirende, in Farbendr. dargestellt. gr. 8. (4 S., wovon 2 in farb. Buchdr. auf starkem Papier.) Wiesbaden 885, Bergmann. cart. * 1 60

Heichen, Paul, Afrika. Hand-Lexikon. gr. 8. (IV, 1344 S. mit vielen Abbild. und Karten.) Leipzig 885, Gressner und Schramm. *ℳ 12.50.; compl. geb. in 3 Bdn. * 18 —

Erschien in 28 Lfgn. à * 50 Pf.

—— Frankreich im Tornister. Dolmetsch und Wegweiser für das kaiserl. deutsche Heer. 2. unveränd. Aufl. 2.—3. Tausend. 32. (328 S. mit 5 Karten.) Leipzig 887, Cavael. geb. * 1 —

Heichen, Paul, illustrirte Geschichte der Vereinigten Staaten. Auf Grundlage des Lossing'schen Geschichtswerkes und mit Berücksicht. der neuesten Quellen bearb. 2 Bde. Lex.-8. (IV, 232; 257 S. mit ca. 380 Text-Illustr., 45 Tonbildern und 3 Karten.) Leipzig 886, [Unstad.] Grosser und Schramm. * 10 —
geb. in 1 Leinwdb. *ℳ 12.—; in 1 Halbfrzbd. * * 12 75

—— dass. — Mit Berücksicht. der neuesten Quellen bearb. 2 Bde. (Volks-Ausg.) Lex.-8. (232; 256 S. mit eingedr. Holzschn.) Ebendas. 886. * 4 —

—— Kabinettstücke der modernen französischen Novellistik, s. Mehring's Unterhaltungsbibliothek.

—— deutsches polygraphisches Kompendium. Encyklopädisches Hand- und Lehrbuch für Buchdruck, Schriftgiesserei, Buchhandel und die verwandten Fächer: Lithographie, Photochemie, Xylographie, Zinkätzung, Kupferstechkunst, Stereotypie und Galvanotypie, Buchdruckerei, Papierfabrikation &c. Vom gegenwärt. Standpunkte der Technik unter Berücksicht. der neuesten Litteraturen und mit Unterstützung bewährter Fachmänner hrsg. 15.—20. (Schluß-)Heft. Lex.-8. (1. Bd. S. 329—338; 2. Bd. 469 S.; Anhang S. 121—153.) Leipzig 885—89, M. Schäfer. à Lfg. * 50 Pf. * 8 —

1.—14. Heft. Ebendas. 1884. à * 50 Pf.

—— die Familie Rascher und Frau Raschers Gardinenpredigten. 1.—5. Aufl. gr. 8. (180 S.) Leipzig 886, Unstad. * 3 —
geb. * 4 50

—— deutscher Reichs-Orthograph. Ein Handlexikon für deutsche Grammatik und Rechtschreibung. Enth.: den Wortschatz der deutschen Sprache einschließl. der wichtigsten Fremdwörter und Eigennamen in der durch die amtl. Regeln festgesetzten Schreibung, und die Erläuterung aller grammat. und stilist. Gesetze. Ein prakt. Hilfsbuch für jedermann. Bearb. unter Beiziehung von Schulmännern. Schulausg. 16. (VIII, 532 S.) Leipzig 885, M. Schäfer. * 1 —

Heid, G., Vorlagen für landwirtschaftliches Zeichnen. Entworfen und zusammengestellt für landwirtschaftl. und gewerbl. Lehranstalten, Fortbildungs- und Winterabendschulen, Gartenbauschulen etc., sowie für den Selbstunterricht unter Mitwirkung von C. Heinrich, M. Rumpel, H. Zeeb. qu.-4. (33 Stnt.) Mit erläut. Text. gr. 8. (28 S.) Stuttgart 885, Ulmer. In Mappe * 7 50
Ausg. in 3 Tln. * 8 50

Inhalt:
Tl. 1. Elementares Linearzeichnen. Geometrische Aufnahmen und Berechnungen. (16 Taf. mit 5 S. Text.) *ℳ 2.—.
» 2. Vorlagen für landwirtschaftliche Meliorationen. Plan- und Kulturzeichnen. (9 Taf. mit 10 S. Text.) *ℳ 3.—.
» 3. Landwirtschaftliches Hauszeichnen. Gerätezeichnen. (10 Taf. mit 7 S. Text.) *ℳ 2.50.

Heide, H. W. van, Methodik des Gesangunterrichtes für die Volksschule, sowie für die unteren Klassen der höheren Schulen. gr. 8. (XII, 52 S.) Düsseldorf 888, Schwann. * 1 —

Heidelberg und seine Universität. Von Thdr. Palatinus. gr. 8. (VIII, 172 S.) Freiburg i. Br. 886, Herder'sche Verlagsh. * 1 50

Heidelberg, H., Elementargrammatik der deutschen Sprache für die unteren Gymnasial- und Realklassen, für Bürger- und höhere Töchterschulen. 8. verb. und verm. Aufl. gr. 8. (II, 86 S.) Coburg 888, Karlowa. * 1 —

Heideloff, Carl, der kleine Altdeutsche [Gothe] oder Grundzüge des altdeutschen Baustyles. Zum Handgebrauch für Architekten und Steinmetzen, besonders für techn. Lehranstalten. 3 Curse. 8. Nürnberg 888, Korn'sche Buchh. [1. Cursus. 2. Aufl. (16 S. mit 22 Kpfrt.) *ℳ 3.60.; 2. Cursus. (23 S. mit 28 Kpfrt.) *ℳ 3.60.; 3. Cursus. 2. Aufl. (26 S. mit 50 Kpfrt.) *ℳ 7.20.] * 14 40

—— Anleitung zur Schattenkonstruktion bei architektonischen Zeichnungen als Folge von Heideloff's kleinem Bignola. 4. Aufl. 12. (42 S. mit 32 Kpfrt.) Ebendas. 888. * 1 50

Heideloff, Carl, der kleine Byzantiner. Taschenbuch des byzantin. Baustyles. Zum Handgebrauch für Architekten und techn. Lehranstalten bearb. 3. Aufl. gr. 16. (20 S. mit 26 Kpfrt.) Nürnberg 887, Korn'sche Buchh. * 3 —

—— der kleine Grieche. Taschenbuch der altgriech. Säulenordnungen. Zum Handgebrauch für Schüler der Gewerbevorbereitungs- und Handwerks-Schulen bearb. 2. Aufl. gr. 16. (14 S. mit 12 Kpfrt.) Ebendas. 887. * 1 —

—— der kleine Bignola. Lehre von den 5 Säulen-Ordnungen. Zum Anfangsunterricht in der Architektur in Gewerbe- und polytechn. Schulen, sowie zum Selbststudium für sämmtl. Baugewerke. 4. Aufl. 12. (24 S. mit 16 Kpfrt.) Ebendas. 888. * 1 —

Die früheren Auflagen der Heideloff'schen Schriften erschienen in den 50er Jahren bei Leykauf in Nürnberg.

Heidemann, J., die Beginenconvente Essens, s. Beiträge zur Geschichte von Stadt und Stift Essen.

—— ein Tagebuch des brandenburgischen Kanzlers Lampert Distelmeier. 4. (22 S.) Berlin 885, Gaertner's Verlag. * 1 —

Heiden, Adf., Silberarbeiten für Ihre K. Hoheiten den Prinzen und d. Prinzessin Wilhelm von Preussen, s. Ende, Herm.

Heiden, E., Anna Boleyn. Historisches Trauerspiel in 5 Aufzügen. gr. 8. (III, 60 S.) Fürth 887, [Cämmann.] Schmittner. * 1 20

Heiden, Ed., Lehrbuch der Düngerlehre. Zum Gebrauch bei Vorlesungen an den höheren landwirthschaftl. Lehranstalten und zum Selbstunterricht. 2. verm. und verb. Aufl. 2. Bd.: Praktischer Theil. 3. (Schluß-)Abthl. gr. 8. (XXII, S. 577—1036 mit 3 Taf. Bauriszen in Buntdr.) Hannover 887, Cohen. * 2 75

1. Bd. und 2. Bd. 1. und 2. Abthl. Ebendas. 1879—84. *ℳ 14.75. — 1. und 2. Bd. zusammen genommen *ℳ 19.50.; geb. *ℳ 22.50. — 1. Bd. einzeln *ℳ 9.—.; geb. *ℳ 10.50. — 2. Bd. einzeln *ℳ 12.—.; geb. *ℳ 13.50. — 3. Bd. u. d. T.: Statik des Landbaues. Ebendas. 1870. [*ℳ 6.75.] *ℳ 4.—.

—— Alex. Müller und Karl v. Langsdorff, die Verwerthung der städtischen Fäcalien. Im Auftrage des deutschen Landwirthschaftsrathes bearb. Lex.-8. (XVI, 467 S. mit 50 in den Text gedr. Holzschn.) Ebendas. 885. * 9 50

Heiden-Rostock, H., Beitrag zur Algenflora Mecklenburgs. gr. 8. (18 S.) Güstrow 888, (Opitz und Comp.) * — 50

Aus: Archiv der Freunde der Naturgeschichte in Mecklenburg, besonders abgedruckt.

Heidenbote, der evangelische. Hrsg. von J. Riggenbach. 58. Jahrg. 1885. 12 Nrn. (Bog. mit eingedr. Holzschn.) Imp.-4. Basel, Missionsbuchhandlung. * 1 20

—— dass. — Hrsg. von Th. Oehler. 59. Jahrg. 1886. 12 Nrn. (Bog. mit eingedr. Holzschn.) Imp.-4. Ebendas. * 1 20

—— dass. — Hrsg. von Ch. Römer. 60. und 61. Jahrg. 1887 und 1888. à Jahrg. 12 Nrn. (Bog. mit eingedr. Holzschn.) Imp.-4. Ebendas. à Jahrg. * 1 20

Heidenhain, Ant., die Anwendung der §§ 10—14 des Nahrungsmittelgesetzes [Fleischverkehr] vom 14. Mai 1879 im practischen Leben. Auf Grund der Reichsgerichts-Entscheidungen betrachtet. gr. 8. (38 S.) Berlin 887, Hirschwald. * — 80

—— Desinfection im Hause und in der Gemeinde. Populärwissenschaftl. Anleitung mit besond. Hinblick auf eine etwaige Cholera-Epidemie. gr. 8. (15 S.) Cöslin 887, Hendeß. — 60

Heidenhain, Arth., die Unionspolitik Landgraf Philipps des Grossmüthigen von Hessen und die Unterstützung der Hugenotten im ersten Religionskrieg. gr. 8. (III, 122 S.) Breslau 888, Koebner. * 3 —

Heidenhain, Friedr., die Arten der Tragoedie bei Aristoteles. Ein Beitrag zur Erklärung seiner Poetik und zur Geschichte der ästhet. Homerkritik bei den Alten. II. und III. gr. 4. (40 S.) Strasburg i. Wpr. 887. (Berlin, Mayer und Müller.) * 1 —

Der 1. Thl. im Rheinischen Museum N. F. XXXI, S. 349—369 erschienen.

Heidenhain, R., Beiträge zur Histologie und Physiologie der Dünndarmschleimhaut, s. Archiv für die gesammte Physiologie der Menschen und der Thiere.

Heidenheim, M., s. Bibliotheca samaritana.

Heidenschild, William, Untersuchungen über die Wirkung des Giftes der Brillen- und der Klapper-Schlange. Inaugural-Dissertation. gr. 8. (51 S.) Dorpat 886, (Karow.) * 1 —

Heider, A. R. v., Korallenstudien, s. Arbeiten aus dem zoologischen Institut zu Graz.

Heider, Karl, zur Metamorphose der Oscarella lobularis O. Schm. gr. 8. (62 S. mit 3 lithogr. Taf.) Wien 886, Hölder. * 6 40

Aus: Arbeiten des zoologischen Institutes zu Wien, besonders abgedruckt.

Heiderösechen. Roman von Fr. Gräfin v. B..... gr. 8. (176 S.) Znaim 883, Fournier und Haberler. * 3 —

Heidingsfeld, Max, Gottfried von Strassburg als Schüler Hartmanns von Aue. Ein Beitrag zur deutschen Litteraturgeschichte. gr. 8. (69 S.) Leipzig 887, Foek. * 2 —

Heidler-Heilbronn, C. v., der Kurort Marienbad, s. Dietl, M. J.

Heidmüller, O., und Ch. Caßmann, die letzte Nacht. Romantisch-kom. Operette in 3 Acten. Musik von Emil Christiani. (Texte der Gesänge.) 8. (50 S.) Wismar 888, (Hinstorff'sche Hofbuchh.) — 50

Heidrich, R., Handbuch für den Religionsunterricht in den oberen Klassen. 1. Thl.: Kirchengeschichte. gr. 8. (XI, 420 S.) Berlin 888, J. J. Heine. *ℳ 5.60.; geb. * 6 50

Heidt, Karl Maria, die Blut-Rache. Schauspiel in 1 Aufzuge. 8. (38 S.) Großenhain 885, Baumert und Ronge. * — 75

—— das Buch Kassandra. Ein Sonettenkranz. 12. (17 S.) Ebendas. 886. * — 40

Heidtmann, G., Emendationen zu Vergil's Aeneis Buch I und IV. gr. 8. (VIII, 10 S.) Coblenz 885, Groos. * — 80

Heierli, Jacob, Pfahlbauten, s. Mittheilungen der antiquarischen Gesellschaft in Zürich.

Heigel, Carl Thdr., Ludwig I., König von Bayern. 2. unveränd. (Titel-)Ausg. gr. 8. (VIII, 423 S.) Leipzig (872)888, Duncker und Humblot. *ℳ 4.—.; geb. * 5 —

—— historische Vorträge und Studien. 3. Folge. gr. 8. (VII, 365 S.) München 887, Rieger'sche Universitäts-Buchh. * 7 —

Den 1. Thl. bildet: Aus drei Jahrhunderten. Wien 1881, Braumüller. *ℳ 6.—.; den 2. Thl.: Neue historische Vorträge und Aufsätze. München 1883, Rieger'sche Universitäts-Buchh. *ℳ 6.—.

Heigel, Karl v., ernste und heitere Erzählungen. 8. (292 S.) Berlin 887, Gebr. Paetel. *ℳ 5.—.; geb. ** 6 50

Inhalt:

Der Sangesbruder. — Der Freund Liberi. — Sie spekulirt. — Der Hausfreund. — Timon von Tarsus. — Der Diplomat von Rumpelskirchen. — Schwesinger.

—— Mosaik, s. Universal-Bibliothek Nr. 2200.

Heigl, G., die Quellen des Plinius im XI. Buche seiner Naturgeschichte. 1. Thl. gr. 8. (III, 45 S.) Marburg a. D. 885. (Wien, Pichler's Wwe. und Sohn.) * 1 —

Heikel, I. A., über die sogenannte βούλευσις in Mordprocessen. gr. 4. (13 S.) Helsingfors 886. (Berlin, Mayer und Müller.) * — 80

Aus: Acta societatis scientiarum fennicae, besonders abgedruckt.

—— de praeparationis evangelicae Eusebii edenda ratione. gr. 8. (VIII, 106 S.; Textausg. 75 S.) (Ebendas.) 888. * 2 40

—— Seneca's Character and politische Thätigkeit, aus seinen Schriften beleuchtet. gr. 8. (Ebendas.) 886. * 1 50

Aus: Acta societatis scientiarum fennicae, besonders abgedruckt.

Heil Kaiser Wilhelm II.! Schulfeier des Geburtstages Sr. Maj. des Kaisers und Königs. Enthaltend: Geistliche Lieder, Bibellectionen, Gebete, Ansprachen, Reden, Dispositionen, Gedichte und Lieder. 2. und 3. Aufl. 12. (32 S.) Landsberg a. d. W. 888, Volger und Klein. — 25

Heil, Alfr., Aphorismen über Philosophie und Poesie der Gegenwart. 8. (44 S.) Leipzig 887, Zangenberg und Himly. — 60

Heiland, Bernh., über kardioidische Centralbewegung. Inaugural-Dissertation. gr. 8. (53 S. mit 1 Stat.) Jena 885, (Neuenhahn.) * 1 75

Heiland, Friedr., das geographische Zeichnen. Ein Beitrag zur Methodik des geograph. Unterrichts. gr. 8. (VI, 66 S. mit 2 lithogr. Taf.) Dresden 886, Bleyl und Kaemmerer. * 2 —

Heilandes, unseres, Jesu Christi Geburt und Kindheit. Mit den Worten der heil. Schrift erzählt und mit (7 farb.) Bildern ausgestattet. Eine Weihnachtsgabe für unsere Kindergottesdienste. gr. 8. (16 S.) Leipzig 887, J. Naumann. ** — 30

Heilanstalt, die, des Dr. Windelincx für Krebs- und Drüsenleiden. 122, Rue Gallait, Brüssel. gr. 8. (16 S.) Cleve 888, Knippling. * — 20

Heilborn, Paul, Rechte und Pflichten der neutralen Staaten in Bezug auf die während des Krieges auf ihr Gebiet übertretenden Angehörigen einer Armee und das dorthin gebrachte Kriegsmaterial der kriegführenden Parteien. Von der Bluntschli-Stiftung in München gekrönte Preisschrift. gr. 8. (83 S.) Berlin 888, Springer. * 2 —

Heilig, A., Material zum Unterricht in der Buchführung. Sep.-Abdr. der Geschäfts-Vorfälle des Unterrichts zur Selbstexternung der einfachen und doppelten [italien.] Buchführung. 3. verb. Aufl. 8. (31 S.) Hirschberg 885, Heilig. * — 60

—— Unterricht in der einfachen kaufmännischen Buchführung für Handwerker und Kleingewerbetreibende. In Lectionen für den Selbstunterricht bearb. und hrsg. 8. (67 S.) Ebendas. 885. * 1 20

—— Unterricht in der Buchführung für Handwerker und Kleingewerbetreibende. In 2 Geschäftsbeispielen zum Gebrauch für Fortbildungs-Schulen und zum Selbstunterricht bearb. 2. verb. und verm. Aufl. 8. (91 S.) Ebendas. 886. 1 50

—— dass. — In 3 Geschäftsbeispielen (Klempnerei, Tischlerei und Buchbinderei) zum Gebrauch für Fortbildungs-Schulen und zum Selbstunterricht bearb. 3. verb. und verm. Aufl. 8. (125 S.) Ebendas. 887. 1 50

—— Unterricht zur Selbstexternung der einfachen und doppelten [italien.] Buchführung nach einer pract. und bewährten Methode für Kaufleute, Gewerbetreibende, Fabrikanten ꝛc. In 15 Lectionen bearb. und hrsg. 2. Aufl. gr. 8. (291 S.) Ebendas. 887. à Lection * 50 Pf. * 7 50

geb. * 8 50

—— Unterrichtsstoff zur Buchführung für Handwerker und Kleingewerbetreibende. [Buchbinderei.] Zum Gebrauch für Fortbildungs-Schulen und zum Selbstunterricht bearb. 8. (12 S.) Ebendas. 888. * — 15

Heiligendamm, das Ostseebad, bei Doberan in Mecklenburg. Seine Vorzüge als Seebad und Luftkurort, Lage, Naturschönheiten und Umgebungen. Geschichtliches. Nebst detaillirtem Preistarif. gr. 8. (36 S. mit 1 Totalansicht, 1 Grundrisse und 1 Eisenbahn-Fahrplan.) Güstrow 887. (Berlin, Steinitz.) — 50

Heiligenthal, F., die Apparate für mechanische Heilgymnastik und deren Anwendung im grossherzogl. Friedrichsbade in Baden-Baden. 8. (83 S. mit eingedr. Abbild.) Baden-Baden 886, (Marx.) ** 1 —

—— Baden-Baden. Das Klima, die heissen Quellen und die Kuranstalten. 8. (VIII, 200 S.) Ebendas. 886. * 2 —

Heiligstedt, Aug., Präparation zur Genesis mit den nötigen, die Übersetzung und das Verständnis des Textes erleichternden Anmerkungen. In 3. verb. Aufl. hrsg. von Max Budie. gr. 8. (VIII, 126 S.) Halle 888, Anton. * 1 80

—— Praeparation zum Propheten Jesaja mit den nötigen die Uebersetzung und das Verständniss des Textes erleich-

	ℳ Pf.
tenden Anmerkungen. In 3. und 4. verb. Aufl. hrsg. von Max Budie. gr. 8. (IV, 156 S.) Halle 885,88, Anton. *	2 20
Heiligstedt, Aug., Präparation zu den Psalmen mit den nötigen die Übersetzung und das Verständniss des Textes erleichternden Anmerkungen. 4. verb. Aufl. Hrsg. von O. Unbekannt. gr. 8. (IV, 120 S.) Ebendas. 887. *	1 60
—— s. Psalmen, die.	
Heiligtumsfahrt, die Aachener, und die Reliquienverehrung überhaupt. 1.—6. Aufl. 12. (65 S. mit Abbild.) Barmen 888, Klein. *	— 50
Heiligung, Ansprachen, Gedanken und Erfahrungen. Hrsg. von der Heilsarmee. gr. 8. (II, 123 S.) Zürich 887. (Bonn, Schergens.) *	1 —
—— im Dienste der schmerzhaften Mutter oder das Leben der sieben heiligen Väter. gr. 8. (92 S.) Innsbruck 888, Vereinsbuchhandlung. *	— 80
—— die, der Handarbeit. Anleitung zur Vollkommenheit zunächst für Laienbrüder, dann aber auch Allen nützlich, die sich mit ägl. Handarbeit beschäftigen. Nach den Werken von Cumpilio und Thom. Leblanc, S. J., deutsch bearb. von einem Priester derselben Gesellschaft. 2. Aufl. 12. (IV, 344 S. mit 1 Stahlst.) Innsbruck 887, F. Rauch. *	1 20
Heilinger, Alois, kritische Studien aus dem Privatrechte. 1. Thl.: Vermögensrechte. gr. 8. (VII, 93 S.) Wien 887, Manz'sche Hof-Verlags- und Universitäts-Buchh. *	1 80
Heilmann, der Feldzug von 1800 in Deutschland. Mit besond. Bezugnahme auf den Anteil der bayer. Truppen bearb. gr. 8. (III, 132 S.) Berlin 886, Wilhelmi. * Aus: Jahrbücher für die deutsche Armee und Marine, besonders abgedruckt.	2 50
Heilmann, A., der goldene Hausschatz. Ein unentbehrl. Familienbuch für Haus-, Garten- und Landwirthschaft. 12. (96 S.) Reutlingen 887, Bardtenschlager.	— 40
Heilmann, S., Aufgaben-Sammlung für den Rechen-Unterricht an landwirtschaftlichen Winterschulen, landwirtschaftlichen Fortbildungsschulen, sowie Oberklassen der Volksschulen auf dem Lande. 8. (87 S.) Landshut 885, Thomann'sche Buchh. cart.	— 50
Heil-Methode, elektro-homöopathische, nach dem System des Grafen Mattei, mit den nötigen Erläuterungen für die Heilung aller und besonders der für unheilbar gehalt. Krankheiten. Neue Wissenschaft. 4. Aufl., nach der von Bérard hrsg. 5. französ. bearb. 8. (292 S. mit 1 Stnt.) Genf 880, Burkhardt. Vergriffen.	3 —
Heilnberg, Peter, Nothnägel. Universal-Predigten, durch beigefügte Einleitungen und Beispiele verwendbar, sowohl für verschiedene Sonn- und Festtagspredigten, als auch für zusammenhängende Predigten und Gelegenheitsreden. [Versehen mit 3 Inhaltsverzeichnissen.] gr. 8. (XIV, 303 S.) Wien 886, Kirsch. * Aus: Blätter für Kanzelberedsamkeit, besonders abgedruckt.	2 40
Heilquellen, die, des Taunus. Wiesbaden — Weilbach — Soden — Homburg — Ems — Assmannshausen — Schwalbach — Schlangenbad — Selters — Fachingen — Geilnau — Cronthal. Dargestellt von einem Vereine von Ärzten. Hrsg. von Grossmann. gr. 8. (VII, 448 S.) Wiesbaden 887, Bergmann. *	3 —
Heilsweg, der. Eine kurze Schilderung der Gnadenordnung des Herrn. 8. (32 S.) Bremen 887, Verlag des Tractathauses. *	— 15
Heilung, die, der Zahnschmerzen durch homöopathische Arzneien, s. Hausbibliothek, homöopathische.	
Heim, deutsches. Unterhaltungsblatt für alle Stände. Redact.: Paul Ehrentraut. 10.—13. Jahrg. Oktbr. 1885—Septbr. 1889. à Jahrg. 52 Nrn. (à Nr. 2 Bog.) gr. 4. Berlin, (Engelmann.) à Jahrg. *	4 —
Heim, deutsches, und deutscher Herd. Familienblatt für Stadt und Land. 1. Jahrg. Oktbr. 1887—Septbr. 1888. 52 Nrn. (à Nr. 2 Bog.) gr. 4. Leipzig, Reinboth.	4 —
Heim, Alb., les dislocations de l'écorce terrestre, s. Margerie, E. de.	
—— Handbuch der Gletscherkunde. gr. 8. (XVI, 560 S. mit 2 Taf. und 1 chromolithogr. Karte.) Stuttgart 885, Engelhorn. *	13 50
—— die Quellen, s. Vorträge, öffentliche, gehalten in der Schweiz.	
—— Sentis-Panorama. Hrsg. von der Section St. Gallen S. A. C. [Schweizerischer Alpen-Club]. 3. Aufl. qu. schmal Fol. (8 Bl.) St. Gallen 888, (F. B. Müller.) In Carton *	7 —
—— s. Catastrophe, die, von Zug 5. Juli 1887.	
Heim, Frz. Jos., die Residenzpflicht der Pfarrer, Curaten und aller, welche ein mit der Cura animarum verbundenes Beneficium inne haben. Eine canonist. Abhandlung. gr. 8. (IV, 156 S.) Augsburg 888, Kranzfelder. *	1 80
Heim, Sophie, Elementarbuch der italienischen Sprache für den Schul- und Privatunterricht. 3. durchgesehene und mit einem Wörterverzeichnis versehene Aufl. gr. 8. (IV, 284 S.) Zürich 887, Schultheß. *	3 —
Heimann, Ant., über Paralysis agitans [Schüttellähmung]. gr. 8. (90 S.) Berlin 886, Hirschwald. *	2 40
Heimann, Jac., der Kohlensäuregehalt der Luft in Dorpat, bestimmt in den Monaten Juni bis Septbr. 1888. Inaugural-Dissertation. gr. 8. (33 S.) Dorpat 888, (Karow.) *	1 —
Heimat, die. Illustrirtes Familienblatt. Hrsgbr. und Redact.: Ludw. Anzengruber. 10. Jahrg. Oktbr. 1884—Septbr. 1885. 52 Nrn. (à Nr. 2—2½ Bog. mit eingedr. Holzschn.) gr. 4. Wien, Expedition. *	6 80
—— dass. — Hrsgbr.: Karl Teschner. Redact.: Mor. Amster. 11. Jahrg. Oktbr. 1885—Septbr. 1886. 52 Nrn. (à Nr. 2—2½ Bog.) gr. 4. Breslau, Schottländer. *	6 80
—— dass. — Hrsgbr.: Karl Teschner. Redact.: Leop. Siller. 12. und 13. Jahrg. Oktbr. 1886—Septbr. 1888. à Jahrg. 52 Nrn. (à Nr. 2—2½ Bog.) gr. 4. Ebendas. à Jahrg. * Vorstehende Jahrgänge gelangten auch in je 26 Heften à 30 Pf. zur Ausgabe.	6 80
—— die. Pfälzisches Sonntagsblatt. Redact.: Ed. Jos. Jahrg. 1885. 52 Nrn. (Bog.) Fol. Kaiserslautern, A. Gotthold's Verlag. *	4 —
—— dass. — Pfälzisches Sonntagsblatt. 2. Jahrg. April 1886—März 1887. 52 Nrn. (à Nr. 1½ Bog.) hoch 4. Ebendas. *	2 40
—— dass. — Redact.: Karl Guido Hoffmann. Jahrg. 1887. April—Juni. 13 Nrn. (Bog.) gr. 4. Ebendas. * Nicht weiter erschienen.	— 60
—— deutsche. Blätter für Geist und Herz. Unter Mitwirkung der namhaftesten Dichter und Schriftsteller hrsg. von Aloys Heinr. Effing. 1. und 2. Jahrg. 1886 und 1887. à Jahrg. 52 Nrn. (à Nr. 1—1½ Bog.) gr. 8. Konstanz, Verlag der „Deutschen Heimat". à Jahrg. *	4 80
—— deutsche. Redact.: A. H. Effing. 3. Jahrg. 1888. 52 Nrn. (Bog.) gr. 8. Ebendas. *	4 80
—— die, der, Sclachcicen. Zwanglose Federzeichnungen eines Galizianers. gr. 8. (66 S.) Leipzig 888, E. H. Mayer. *	2 —
Heimatkunde der Stadt Baden-Baden mit den angrenzenden Dörfern Scheuern und Lichtenthal. gr. 8. (27 S.) Baden-Baden 888, Spies. **	— 30
—— vom Großherzogt. Hessen, bearb. von hess. Schulmännern. Anhang zur Weltkunde von Hüttmann, Jastram, Marten. 3. neu durchgesehene Aufl. 8. (36 S.) Hannover 888, Helwing's Verlag. ** Als Anhang zur Weltkunde *	— 30 — 20
—— kleine. Illustrirte Geschichte und Geographie der Schweiz für die obern Klassen der Primarschule und für die Fortbil-	

dungsschule. (Geschichte von J. Marty. — Geographie von M. Waser.) 8. (102, 64 S. mit farb. Titel und eingedr. Holzschn.) Einsiedeln 885, Benziger und Comp. cart. * — 75

Heimatsklänge. Plattdütsch Lederbook. Rutgeben von den plattdütschen Vereen „Quickborn" to Berlin. 2. Uplag. gr. 8. (VIII, 56 S. mit 3 S. Musikbeilage.) Berlin 888, Speyer und Peters. — 75

Heimatskunde der Prov. Brandenburg. Mit Anhang: I. Grundriß der Geographie. II. Brandenburg-preuß. Geschichte. Hrsg. von einem Vereine von Lehrern. 7. Aufl. 8. (32 S.) Potsdam 895, Rentel's Verlag. * — 20
Mit 1 Kreiskarte * 25 Pf.; Karte allein * — 10

—— für Schulen in Stadt und Kreis Cottbus. 2. neubearb. Aufl. gr. 8. (28 S. mit 2 Karten.) Cottbus 896, Differt's Buchh. * — 50

—— kleine, der Prov. Schleswig-Holstein. Ein Auszug aus H. H. v. Osten's Handbuch der Heimatskunde für die Hand der Schüler. 3. verb. Aufl. 8. (67 S.) Flensburg 885, Westphalen. * — 40

—— des Kreises Schlettstadt. Methodisches, Geschichtliches und Geographisches. Bearb. unter Mitwirkung der Lehrer des Kreises. 8. (78 S.) Gebweiler 888, Boltze. cart. * — 60

—— der Prov. Westfalen. Hrsg. von dem Lehrer-Verein zu Dortmund. 5. Aufl. 8. (IV, 90 S.) Dortmund 885, Köppen'sche Buchh. cart. * — 50
Mit 1 Karte * — 60

Heimaths-Lieder, Harzer. 3. verb. und verm. Aufl. 12. (34 S.) Osterode 888. (Leipzig, Fr. Schneider.) * — 50

Heimbucher, Max, die Bibliothek des Priesters. Praktische Winke für deren Anlage und Erweiterung mit besond. Berücksicht. der neueren und neuesten theolog. Litteratur. gr. 8. (VIII, 140 S.) Regensburg 885, Verlags-Anstalt. * 1 80

—— kurze Geschichte Freisings und seiner Bischöfe. 2. größere Ausg. gr. 8. (XI, 76 S.) Freising 887. (München, Stahl sen.) * — 60

—— Erinnerungen an Paulus Klostermaier, erzbischöfl. geistl. Rat und kgl. Lyceal-Rektor in Freising. gr. 8. (39 S.) Freising 886, Datterer. — 40

—— die heilige Ölung. Mit besond. Rücksicht auf die prakt. Seelsorge dargestellt. gr. 8. (IV, 122 S.) Regensburg 888, Verlags-Anstalt. * 1 60

†Heimburg, W. [Bertha Behrens], die Andere. Roman. (322 S.) 1886; 2. Aufl. 8. (346 S.) Leipzig 888, Keil's Nachf. 4 50
geb. * 5 50

—— ihr einziger Bruder. Novelle. 4. und 5. Aufl. 8. (411 S. mit dem Bildnis der Verf. in Lichtdr. und Facs.) Leipzig 885,86, Gebhardt's Verlag. 6 —
geb. * 7 20

—— Dazumal. Vier Novellen. [Unverstanden. Ursula. Im Banne der Musen. Das Fräulein Pathe.] 2. Aufl. 8. (VI, 323 S.) Leipzig 887, Keil's Nachf. 4 50
geb. * 5 50

—— Herzenskrisen. Roman. 2 Bde. 8. (215; 214 S.) Ebendas. 887. ℳ 6.—.; geb. * 7 —

—— aus dem Leben meiner alten Freundin. 5. und 6. unveränd. Aufl. 8. (443 S.) Ebendas. 885,88. 5 —
geb. * 6 —

—— dass. — s. Romanbibliothek der Gartenlaube.

—— unter der Linde. Sieben Novellen. [Am Abgrund. Unsere Hausglocke. Unser Männe. Jascha. In der Webergasse. Großmütterchen. Aus meinen vier Pfählen.] 8. (VI, 270 S.) Leipzig 888, Keil's Nachf. ℳ 4.50.; geb. * 5 50

—— Lumpenmüller's Lieschen. Roman. 2. und 3. Aufl. 8. (454 S.) Ebendas. 885,88. ℳ 5.—.; geb. * 6 —

—— dass. — 1. Aufl., s. Romanbibliothek der Gartenlaube.

—— ein armes Mädchen. Roman. 2. Aufl. 8. (309 S.) Leipzig 886, Keil's Nachf. ℳ 4.50.; geb. 5 50

†Heimburg, W. [Bertha Behrens], Trudchens Heirath. Roman. (282 S.) 1885; 2. Aufl. 8. (290 S.) Leipzig 887, Keil's Nachf. ℳ 4.50.; geb. * 5 50

—— Waldblumen. 3 Novellen. 3. und 4. Aufl. 8. (VII, 428 S.) Leipzig 885,86, Gebhardt's Verlag. 6 —
geb. * 7 20

—— Kloster Wendhusen. 2. und 3. Aufl. 8. (378 S.) Leipzig 885,87, Keil's Nachf. 4 50.; geb. * 5 50

—— dass. — s. Romanbibliothek der Gartenlaube.

Heimburger, Karl, der Erwerb der Gebietshoheit. Eine staats- und völkerrechtl. Studie. 1. Tl. gr. 8. (VII, 155 S.) Karlsruhe 888, Braun'sche Hofbuchh. * 4 —

Heimerl, Ant., Beiträge zur Anatomie der Nyctagineen. I. Zur Kenntniss des Blüthenbaues und der Fruchtentwicklung einiger Nyctagineen [Mirabilis Jalapa L. und Longiflora L., Oxybaphus Nyctagineus Sweet]. Imp.-4. (18 S. mit 3 Taf.) Wien 887, (Tempsky.) * 2 60

—— über Einlagerung von Calciumoxalat in die Zellwand bei Nyctagineen. Lex.-8. (16 S. mit 1 Taf.) (Ebendas.) 886. ** — 50
Aus: Sitzungsberichte der k. Akademie der Wissenschaften, besonders abgedruckt.

Heimgarten. Eine Monatsschrift, gegründet und geleitet von P. K. Rosegger. 10.—13. Jahrg. Oktbr. 1885—Septbr. 1889. à Jahrg. 12 Hefte. (à Heft 5 Bog.) gr. 8. Graz, Leykam.
à Heft 60 Pf.; à Jahrg. * 7 20

Heims, P. G., unter der Kriegsflagge des Deutschen Reichs. Bilder und Skizzen von der Weltreise S. M. Schiffes Elisabeth 1881—1883. gr. 8. (400 S. mit mehreren Karten der Reise.) Leipzig 885, Hirt und Sohn. * 8 —

—— dass. — 1. und 2. Reihe. gr. 8. Ebendas.
à Bd. *ℳ 6.—. * 12 —
geb. à Bd. *ℳ 8.—. * 16 —

Inhalt:
Reihe 1. Rund um die Erde. Bilder und Skizzen von der Weltreise S. M. Kreuzer-Fregatte Elisabeth 1881—1883. 2. verb. Aufl. (400 S. mit mehreren Karten der Reise.) 887.
„ 2. Kreuzfahrten in Ost und West. Bilder und Skizzen von der Reise S. M. Kreuzer-Corvette Nymphe April 1884—Oktbr. 1885. (304 S.) 886.

—— das Leben in den Tropen. Ein Wort zur Kolonialfrage. gr. 8. (22 S.) Kiel 888, Homann. * — 60

—— Seespuk. Aberglauben, Märchen und Schnurren, in Seemannskreisen gesammelt und bearb. gr. 8. (208 S. mit Abbild. nach Orig.-Zeichnungen von Joh. Gehrts.) Leipzig 888, Hirt und Sohn. *ℳ 4.50.; geb. * 6 —

Heims, Wilh., wie erlernt man fremde Sprachen? Winke für den Selbstunterricht, zugleich ein Beitrag zur Methodik des Studiums fremder Sprachen für prakt. Zwecke. gr. 8. (48 S.) Gera 885, Kanitz' Verlag. * — 75

Heimwald, M., zum Herzen, Märchen für die weibl. Jugend, s. Jugend, der, Lust und Lehre.

Hein, Ernst, über die trockene Destillation des buttersauren Baryums. Inaugural-Dissertation. gr. 8. (48 S.) Königsberg 888, (Gräfe und Unzer.) ** 1 —

Hein, Heinr., die Anlegung und Erhaltung feiner bauernder Gartenrasen. 8. (IV, 43 S.) Quedlinburg 885, Basse. * 1 50

Hein, Max, die Schlundsondenfütterung bei abstinirenden Geisteskranken. Inaugural-Dissertation. 8. (38 S.) München 888, (Ernst.) * — 50

Heinck, Wilh., Berechnung und Schnitt der Segel. Handbuch für Kapitäne, Steuerleute und Segelmacher. 2. verb. Aufl. 8. (VII, 134 S. mit Fig.) Bremerhaven 887, (v. Bangerow.) cart. * 3 50

Heindl, J., die Dienstverhältnisse und Gebührnisse des königl. bayer. Heeres. Unterchargen, Dienstpferde und Truppen-Oekonomie. 1. Lfg., 2. Lfg. 3 Abthlgn., 3. Lfg., 4. Lfg. 2 Abthlgn.,

5.—20., 23.—25. und 28.—30. Lfg. Lex.-8. Würzburg 888, Stahinger. * 50 Pf. 95

Inhalt:

Lfg. 1. 1. Kap.: Ergänzung des Heeres. (66 S.) *ℳ 1.60.
" 2. 1. Abthl. 2. Kap.: Löhnung. 3. Kap.: Zulagen. (17 S.) * 45 Pf.
2. Abthl. 4. Kap.: Naturalverpflegung. (40 S.) * 95 Pf.
3. Abthl. 5. Kap.: Bekleidung und Ausrüstung. (44 S.) *ℳ 1.5.
" 3. 4. 1. Abthl. 6. Kap.: Kasernierung. (176 S.) *ℳ 4.—.
2. Abthl. 7. Kap.: Rang- und Vorgesetzten-Verhältnis. (13 S.) * 30 Pf.
" 5. 6. 8. Kap.: Beförderung und Dienstverhältnis. 1. Lf. (172 S.) *ℳ 4.—.
" 7. 8. —— dass. — 2. Lf. (186 S.) *ℳ 4.20.
" 9. 9. Kap.: Wachtdienst. 10. Kap.: Arbeitsdienst. 11. Kap.: Religiöse Pflege der Armee. 12. Kap.: Gesundheits-Institutionen. 13. Kap.: Revaccination. 14. Kap.: Vorbevorzugtstellung der Militär-Personen. 15. Kap.: Schulen. (37 S.) * 90 Pf.
" 10. 16. Kap.: Verehelichung. Verehelichte. (48 S.) *ℳ 1.10.
" 11. 12. 17. Kap.: Kommandos. Dienstreisen. 18. Kap.: Stellvertretung. (160 S.) *ℳ 3.75.
" 13. 19. Kap.: Disciplinarstrafen. 20. Kap.: Untersuchung. Fahnenflucht. 21. Kap.: Transport Fahnenflüchtiger und anderer Militär-Arrestaten. 22. Kap.: Arrest. Gefängnis. 23. Kap.: Kriminalschulden. 24. Kap.: Strafbuch. 25. Kap.: Rehabilitierung. 26. Kap.: Degradation. 27. Kap.: Beschwerden. (74 S.) *ℳ 1.70.
" 14. 28. Kap.: Urlaub. 29. Kap.: Versetzungen. 30. Kap.: Dislokation und Garnisonwechsel. 31. Kap.: Mobilmachung. 32. Kap.: Krankheit. 33. Kap.: Unglücksfall. 34. Kap.: Epidemien. 35. Kap.: Todesfall. (94 S.) *ℳ 2.25.
" 15. 36. Kap.: Invaliden-Versorgung. (94 S.) *ℳ 2.25.
" 16. 17. 37. Kap.: Zivilversorgung. (289 S.) *ℳ 6.90.
" 18. 38. Kap.: Anstellung im oberen Militärverwaltungs-Dienste. (44 S.) *ℳ 1.5.
" 19. 39. Kap.: Orden und Ehrenzeichen. (44 S.) *ℳ 1.5.
" 20. 43. Kap.: Untere Militärbeamte. 1.—5. Abschn. (32 S.) * 75 Pf.
" 23. 44. Kap.: Untere Zivilbedienstete der Militär-Verwaltung. (51 S.) *ℳ 1.20.
" 24. 45. Kap.: Gehalt der Unterbeamten und Unterbediensteten. 46. Kap.: Kasernenquartiere und Dienstwohnungen. 47. Kap.: Wohnungsgeldzuschuß. 48. Kap.: Dienstreisen. Kommandos der Unterbeamten und Unterbediensteten. 49. Kap.: Versetzung der Unterbeamten und Unterbediensteten. 50. Kap.: Pensionierung der Unterbeamten und Unterbediensteten. (70 S.) *ℳ 1.60.
" 25. 51. Kap.: Remontierung. 52. Kap.: Offizier-Chargenpferde. 53. Kap.: Verpflegung der Truppen- und Offizier-Pferde. 54. Kap.: Kasernierung der Dienstpferde. 55. Kap.: Ausrüstung der Dienstpferde. 56. Kap.: Gesundheits-Visitationen der Dienstpferde. 57. Kap.: Krankheit der Dienstpferde. 58. Kap.: Beschlaglehmieden. (117 S.) *ℳ 2.75.
" 28. 60. Kap.: Quartierleistung. (32 S.) * 75 Pf.
" 29. 61. Kap.: Naturalleistungen. (204 S.) *ℳ 4.80.
" 30. 62. Kap.: Märsche. 63. Kap.: Truppen-Übungen. (67 S.) *ℳ 1.60.

Heine (L.), Worte des Gedächtnisses, gesprochen am Grabe des Hrn. Stadtrats Herm. Küster, Minden den 11. Novbr. 1886. gr. 8. (12 S.) Minden 886, Huselands. * — 20

Heine (H.), Repetitorium für das Einjährig-Freiwilligen- und Fähnrichs-Examen in der deutschen Armee, s. Kemper.

Heine, Carl, Johannes Velten. Ein Beitrag zur Geschichte des deutschen Theaters im 17. Jahrh. 8. (66 S.) Halle 887, Niemeyer. * 1 60

—— s. Todes-Fall, der unglückselige, Caroli XII. Ein Drama des 18. Jahrh.

Heine, Ferd., s. Wagner's, R., Briefe an Th. Uhlig, Wilh. Fischer, F. Heine.

Heine, G., Gesangschule für die unteren Klassen der Gymnasien, Real-, Bürger- und höheren Töchterschulen. 8. (36 S.) Münster 887, Niemann. * — 40

—— Liederkranz für die studierende Jugend. Zum Gebrauche an höheren Schulen. 12. (95 S.) Ebendas. 887. * — 50
geb. * — 75

—— und J. Hesse, lateinische und deutsche Gesänge für den Gottesdienst an den höheren katholischen Lehranstalten. 1. und 2. Tl. gr. 8. und 12. Ebendas. geb. * 4 25

Inhalt:

Tl. 1. Einstimmige lateinische Gesänge. 12. (IV, 131 S.) 887. *ℳ 1.25.
" 2. Lateinischer Choral und mehrstimmige Gesänge. gr. 8. (VIII, 200 S.) 888. *ℳ 3.—.

Heine, Gerh., Fragestücke christlicher Lehre nach dem Bekenntnis der evangelischen Kirche. In Verbindung mit mehreren Geistlichen auf Grund des bibl. Spruchbuches für die Schulen des Herzogt. Anhalt zusammengestellt. 4. durchges. Aufl. gr. 8. (40 S.) Cöthen 887, Schettler's Erben, Verlag. * — 30

Heine, Gerh., grundlegende Gedanken zur Lehre von der Erziehung und dem erziehenden Unterricht. Eine Lebensanschauung. gr. 8. (96 S.) Ebendas. 886. * — 80

Aus dem 8. Jahresbericht des herzogl. anhaltischen Landesseminar zu Cöthen, besonders abgedruckt.

—— Katechismuspredigten für schlichte Christen. gr. 8. (VIII, 358 S.) Ebendas. 887. * 3 —

—— das Volk Israel und die Christenheit. Vortrag, gehalten im Evangel. Vereinshause zu Cöthen. gr. 16. (III, 88 S.) Ebendas. 886. * — 60

—— Von christlicher Wohlanständigkeit. Sieben Vorträge vor Seminar-Zöglingen gehalten. 2. unveränd. Aufl. kl. 8. (VIII, 187 S.) Ebendas. 886. * 2 —

—— Zeugnisse aus unseren Kindergottesdiensten. 1. und 2. Bd. 8. Ebendas. à Bd. * 3 —

Inhalt:

Bd. 1. Katechismuspredigten für schlichte Christen. (VIII, 358 S.) 887.
" 2. Kinderpredigten über Geschichten aus dem alten Testament. (VIII, 279 S.) 888.

Heine's, Heinr., sämmtliche Werke. Bibliothek-Ausg. 13 Bde. 8. Hamburg 885, Hoffmann und Campe, Verlag.
geb. à Bd. *ℳ 1.—. * 13 —

Inhalt:

Bd. 1. Buch der Lieder. (340 S.)
" 2. Neue Gedichte. — Zeitgedichte. — Alta Troll. — Deutschland. (276 S.)
" 3. Romanzero. — Letzte Gedichte. (312 S.)
" 4. Almansor. — Ratcliff. — Shakespeare's Mädchen und Frauen. (315 S.)
" 5. Reisebilder I. — Memoiren. (319 S.)
" 6. Reisebilder II. — Englische Fragmente. (300 S.)
" 7. 8. Deutschland I. II. (302; 255 S.)
" 9. 10. Französische Zustände I. II. (334; 270 S.)
" 11. Florentinische Fragmente. — Ludwig Börne. (304 S.)
" 12. Vermischte Schriften. (244 S.)
" 13. Biographie. (231 S.)

—— dass. — Neue Ausg. in 12 Bdn. (oder 50 Lfgn.) 8. (IX, 152; 210; VII, 247; VI, 270; IV, 199; 257; 234; 235; 196; IV, 268; IV, 292; 239; 219 S.) Ebendas. 887. à Lfg. * — 10
geb. in 4 Leinw.-Bde. * 6 —

—— dass. — 12 Bde. 8. (IX, 210; VII, 261; VII, 318; III, 230; III, 196; III, 248; IV, 216; III, 236; III, 206; III, 277; IV, 304; III, 198 S.) Berlin 888, Warschauer.
geb. in 4 Bde. ℳ 6.—.; in 6 Bde. 7 50

—— dass. — Mit einer Biographie des Dichters und Einleitungen von Wilh. Bölsche. Ausg. in 6 Bdn. (oder 20 Heften). 8. (XXVIII, 440; XII, 452; XII, 490; X, 421; VII, 540; X, 374 S.) Leipzig 887, Dürseten.
à Heft * 50 Pf. * 10 —
In Luxus-Einbdn. * 20 —

—— dass. — Mit Heine's Lebensbeschreibung, einem neuen Portr. und einigen Autographen des Dichters, sowie Einleitungen, erläut. Anmerkungen und Verzeichnissen sämmtl. Lesarten. Von Ernst Elster. 1.—37. Lfg. 8. (1. Bd. 572 S.; 2. Bd. 555 S.; 3. Bd. 590 S.; 4. Bd. 635 S.; 5. Bd. 555 S.; 6. Bd. S. 1—192.) Leipzig 887,88, Bibliograph. Institut.
à Lfg. 30 Pf. 11 10
geb. à Bd. * 2 25

—— dass. — Mit Biographie von Jul. Reuper, nebst Einleitungen und dem Portr. des Dichters. 30 Lfgn. oder 4 Bde. 8. (1. Bd. LXXX, 720 S.; 2. Bd. VI, 734 S.; 3. Bd. 759 S.; 4. Bd. 790 S.) Halle 887,88, Hendel. à Lfg. * 25 Pf. * 7 50
geb. à Bd. *ℳ 2.50. * 10 —

—— dass. — Hrsg. von Otto F. Lachmann. 12 Lfgn. oder 4 Bde. 12. (787; 640; 722; 780 S.) Leipzig 887, Bib. Reclam jun.
à Lfg. 30 Pf. 3 60
geb. in 4 Bde. 6 —

—— Werke. Illustr. Pracht-Ausg. Hrsg. von Heinr. Laube. 2.—96. (Schluß-)Lfg. Lex.-8. (1. Bd. V, S. 193—378;

2. Bd. 385 S.; 3. Bd. 375 S.; 4. Bd. 379 S.; 5. Bd. 360 S.; 6. Bd. 382 S. mit eingedr. Holzschn.) Wien 885—88, Benfinger. à Lfg. * 50 Pf. * 44 —
geb. à Bd. * 11 —
1.—6. Lfg. Ebendaf. 1884. à * 50 Pf. — Compl. geb. in 6 Bdn. *ℳ 66.—.

Heine, Heinr., gesammelte Werke. Hrsg. von Gust. Karpeles. Kritische Gesammtausg. 9 Bde. 8. (LXXV, 402; XIX, 590; XXII, 398; XXIV, 380; XXIV, 461; XVII, 482; XVII, 501; X, 499; 543 S.) Berlin 887, Grote'sche Verlagsh.
à Bd. *ℳ 2.50. * 22 50
geb. à Bd. *ℳ 3.50. * 31 50

—— ausgewählte Werke in 4 Bdn. Hrsg. von Gust. Karpeles. 8. (957 S.) Berlin 888, Fried und Comp. geb. in 1 Bd. * 1 75

—— Atta Troll, s. Bibliothek der Gesamt-Litteratur des In- und Auslandes.

—— dass. — s. Meyer's Volksbücher.

—— Buch der Lieder. 8. (240 S. mit dem Medaillonportr. Heinr. Heine's.) Hamburg 887, Hoffmann und Campe, Verlag. geb. * 1 —

—— dass. — Min.-Ausg. 16. (XXXII, 258 S. mit Lichtdr.-Bild.) Düsseldorf 888, F. Bagel. geb. mit Goldschn. * 3 50

—— dass. — 12. (223 S.) Leipzig 888, [Leipziger Verlagshaus.] H. Knauer. geb. mit Goldschn. * 1 50

—— dass. — 8. (XIV, 186 S.) Halle 887, Hendel. geb. mit Goldschn. 1 20

—— dass. — 16. (XIV, 319 S. mit Bild.) Stuttgart 887, Krabbe. geb. * 3 —

—— dass. — Mit Illustr. von P. Grot Johann. gr. 4. (VIII, 139 S.) Berlin 888, Grote'sche Verlagsh. geb. mit Goldschn. * 20 —

—— dass. — Illustrierte Pracht-Ausg. Hrsg. von Heinr. Laube. Lex.-8. (IV, 228 S.) Wien 887, Benfinger. geb. mit Goldschn. * 12 —

—— dass. — s. Bibliothek der Gesamt-Litteratur des In- und Auslandes.

—— dass. — s. Collection Spemann.

—— dass. — s. Litteraturdenkmale, deutsche, des 18. und 19. Jahrh.

—— dass. — s. Meyer's Volksbücher.

—— dass. — s. Universal-Bibliothek Nr. 2231 und 2232.

—— dass. — s. Universal-Bibliothek der Gabelsberger'schen Stenographie.

—— dass. — [Mit Ausschluß des „Nordsee-Cyclus".] 4. Aufl. der 1. illustr. Ausg. gr. 4. (131 S. mit 12 Lichtdr.-Bildern und 100 Textillustr. nach Orig.-Zeichnungen von Paul Thumann.) Leipzig 886, Titze. geb. mit Goldschn. * 25 —

—— dass. — Illustriert von Paul Thumann. 5. und 6. Aufl. der 1. illustr. Ausg. (Kleine Ausg.) 4. (197 S. mit eingedr. Holzschn.) Ebendaf. 887,88. geb. mit Goldschn. 12 —

—— dass. — Für die Frauenwelt ausgewählt von Clara Braun. Illustriert von R. E. Kepler. 1.—3. Aufl. 16. (XVI, 286 S. mit 8 Lichtdr.) Stuttgart 887,88, Greiner und Pfeiffer. geb. mit Goldschn. * 3 50

—— Deutschland, s. Bibliothek der Gesamt-Litteratur des In- und Auslandes.

—— dass. — Atta Troll, s. Universal-Bibliothek Nr. 2261.

—— dass. — s. Meyer's Volksbücher.

—— Dichtungen. Ausgewählt und erläut. von Karl Heffel. Mit einer Biographie des Dichters und einem Verzeichnis der Compositionen Heinescher Lieder. 8. (349 S. mit 1 bisher unbekannten Bildnis des Dichters aus dem J. 1828.) Bonn 887, Weber. * 3 —

—— neuer Frühling. Gedichte. Gesammtausg. der lyr. Gedichte für die Frauenhand. 8. (XII, 258 S.) Hamburg 887, Hoffmann und Campe, Verlag. geb. mit Goldschn. * 3 —

Heine, Heinr., ausgewählte Gedichte. Hrsg. mit Einleitung und Erläuterungen von O. Hellinghaus. 12. (XVI, 272 S.) Münster 888, Aschendorff'sche Buchh. * 1 20
geb. *ℳ 2.—.; mit Goldschn. * 2 25

—— dass. — s. Meisterwerke unserer Dichter.

—— letzte Gedichte, s. Bibliothek der Gesamt-Litteratur des In- und Auslandes.

—— neue Gedichte. Letzte Gedichte. 12. (VIII, 351 S.) Stuttgart 887, Krabbe. geb. * 3 —

—— neue Gedichte. Zeitgedichte. 8. (XII, 108 S. mit Bild des Verf.) Halle 887, Hendel. geb. mit Goldschn. * 1 —

—— dass. — s. Bibliothek der Gesamt-Litteratur des In- und Auslandes.

—— dass. — s. Meyer's Volksbücher.

—— dass. — s. Universal-Bibliothek Nr. 2241.

—— neue Gedichte. Zeitgedichte. Atta Troll. Deutschland. 8. (278 S. mit Medaillonportr.) Hamburg 888, Hoffmann und Campe, Verlag. geb. * 1 —

—— zur Geschichte der Religion und Philosophie in Deutschland, s. Bibliothek der Gesamt-Litteratur des In- und Auslandes.

—— die Harzreise. 8. (70 S.) Hamburg 887, Hoffmann und Campe, Verlag. * — 60

—— dass. — gr. 8. (67 S.) Harzburg 886, Stolle's Hofbuchh. geb. 1 —

—— dass. — s. Bibliothek der Gesamt-Litteratur des In- und Auslandes.

—— dass. — s. Hausbibliothek, kleine, für die Jugend.

—— dass. — s. Universal-Bibliothek Nr. 2221.

—— dass. — [1824]. In Gabelsbergersche Stenographie übertr. und autogr. von Ed. Christ. 8. (80 S.) Leipzig 887, Zehl. * 1 20
geb. * 1 50

—— dass. — für die reifere Jugend bearb. 8. (50 S.) Harzburg 888, (Stolle's Hofbuchh.) geb. 1 —

—— Memoiren, s. Universal-Bibliothek Nr. 2301.

—— die Nordsee; das Buch Le Grand, s. Meyer's Volksbücher.

—— der Rabbi von Bacharach, s. Universal-Bibliothek Nr. 2350.

—— Reisebilder, s. Bibliothek der Gesamt-Litteratur des In- und Auslandes.

—— dass. — s. Meyer's Volksbücher.

—— Romancero. Illustr. Pracht-Ausg. Hrsg. von Heinr. Laube. Lex.-8. (IV, 232 S.) Wien 887, Benfinger. geb. mit Goldschn. * 12 —

—— dass. — s. Bibliothek der Gesamt-Litteratur des In- und Auslandes.

—— dass. — s. Meyer's Volksbücher.

—— dass. — s. Universal-Bibliothek Nr. 2251.

—— Romanzero. Letzte Gedichte. 8. (312 S. mit Medaillonportr.) Hamburg 888, Hoffmann und Campe, Verlag. geb. * 1 —

—— die romantische Schule, s. Bibliothek der Gesamt-Litteratur des In- und Auslandes.

Heine, Heinrich, Autobiographie. Nach seinen Werken, Briefen und Gesprächen. Hrsg. von Gust. Karpeles. 8. (VI, 586 S.) Berlin 888, Oppenheim. *ℳ 8.—.; geb. * 9 50

—— Biographie, s. Karpeles, G.

—— s. Proelß, R.

—— und die Frauen, s. Kohut, A.

—— und seine Zeitgenossen, s. Karpeles, G.

—— Versuch einer ästhetisch-kritischen Analyse seiner Werke und seiner Weltanschauung, s. Bölsche, Wilh.

—— s. Was dünket euch um Heine?

Heinrich Heine-Denkmal, das, oder der Scandal auf dem Parnasse. Ein dramat. Capriccio von †Christopherus Tremmund [Paul v. Hofmann-Wellenhof]. 1.—3. Aufl. 8. (40 S.) Wien 888, Better. — 60
Aus: Österr. Reformer, besonders abgedruckt.

Heine, Herm., Vortrag über die Canalisationsfrage der Stadt Dessau mit Bezug auf das Gutachten des Stadtbaumeisters Dr. Hobrecht in Berlin. Gehalten im Gewerbe-Verein am 7. Febr. 1887. gr. 8. (20 S.) Dessau 887, Heine. * — 40
Nachtrag (17 S.) — 30

Heine, R., Volapük. Mit einem Wörterbuch, einer Sammlung von Gesprächen, Übungsaufgaben, Briefen ꝛc. Internationale Handels- und Umgangssprache für Haus und Geschäft. Für die Praxis bearb. 8. (IV, 76 S.) Bielefeld 887, Helmich. * 1 —
geb. * 1 30

Heine, P., aus der Hohenzollerschen Urzeit. Rückblicke aus den großen Tagen der Gegenwart. 8. (32 S.) Minden 888, Bruns. * — 40

Heineke, W., Blutung, Blutstillung, Transfusion, nebst Lufteintritt und Infusion, s. Chirurgie, deutsche.

—— die Fermentintoxication und deren Beziehung zur Sublimat- und Leuchtgasvergiftung, s. Beiträge zur pathologischen Anatomie, experimentellen Pathologie und praktischen Medicin.

Heinel, Ed., gedrängte Übersicht der Vaterländischen Geschichte. Vollständig umgearb. mit Berücksicht. der deutschen Geschichte von Fr. Kreßa. 23. Aufl. gr. 8. (IV, 76 S. mit 1 histor. Karte.) Gütersloh 885, Bertelsmann. cart. — 60

Heinemann's, F. C., Garten-Bibliothek. Nr. 2, 3, 6a—d, 7, 9—12 und 14. 8. (Mit eingedr. Abbild.) Erfurt. (Leipzig, H. Voigt.) * 6 50

Inhalt:

Nr. 2. Die Pflege der Obstbäume in Töpfen oder Kübeln. 4. verb. Aufl. (18 S.) 888. * 30 Pf.
» 3. Anleitung zur Anpflanzung der Obstbäume, zur Hebung des Obstbaues auf dem Lande, hrsg. vom Präsidium der internationalen Gartenbaugesellschaft zu Erfurt. (28 S.) 871. * 30 Pf.
» 6a. Die Kultur der Erdbeeren im freien Lande und im Topfe, nebst Angabe über Verwendung des Erdbeer-Schneers. 3. umgearb. Aufl. (10 S.) 888. * 30 Pf.
» 6b. Die Kultur d. Spargels [Asparagus officinalis]. 5. umgearb. Aufl. (11 S.) 888. * 30 Pf.
» 6c. Die Cultur d. Champignon [Agaricus campestris]. 4. Aufl. (11 S.) 888. * 30 Pf.
» 6d. Die Cultur des Weissdorns [Crataegus Oxyacantha]. (11 S.) 888. * 30 Pf.
» 7. Die Cultur der Futtergräser und Futterkräuter im Felde und im Garten von „The Lawson nursery and seed Company, Edinburgh and London". Mit Erlaubniss des Verf. übers. (IV, 53 S.) 886. *ℳ 1.—
» 9. Die Cultur der Blumenzwiebeln und Knollengewächse. 2. verm. Aufl. (60 S.) 886. *ℳ 1.50.
» 10. Die Pflege der Pflanzen im Zimmer. 3. verm. Aufl. (24 S.) 888. * 50 Pf.
» 11. Der Schmuck des Altares. 2. Aufl. (8 S.) 886. * 20 Pf.
» 12. Die Pflege des Zwergobstes, der Pyramide, Palmette und d. Cordons im freien Lande. 2. verm. und verb. Aufl. (18 S.) 888. * 50 Pf.
» 14. Die Cultur und Verwendung der bekanntesten Sommergewächse. (48 S.) 888. * 50 Pf.

Nr. 1 bildet: Hartwig, J., und F. C. Heinemann, die Clematis. Ebendas. 1880. *ℳ 2.50. — Nr. 4, 5 und 8 sind noch nicht erschienen.

Heinemann, H., Shylock und Nathan. Vortrag, gehalten im Verein für jüd. Geschichte und Literatur zu Frankfurt a. M. am 20. Jan. 1886. gr. 8. (14 S.) Frankfurt a. M. 886, Kauffmann. * — 40

Heinemann, Heinr., der Schriftstellertag, s. Bloch's, Ed., Volks-Theater.

Heinemann, K., Rechenaufgaben für die einklassige Volksschule. 8. (64 S.) Gera 886, Th. Hofmann. * — 35

—— der Rechenunterricht in der einklassigen Volksschule. gr. 8. (32 S.) Ebendas. 886. * — 30

—— die einklassige Volksschule. gr. 8. (167 S. mit eingedr. Fig.) Ebendas. 887. * 1 80

Heinemann, L., Handbuch für den Anschauungsunterricht und die Heimatskunde. Mit Berücksicht. der neuen Ausg. der Willeschen Bildertafeln bearb. 5. Aufl. gr. 8. (XII, 309 S.) Berlin 888, Breden. *ℳ 3.20.; geb. * 3 80

—— Herbarts Bedeutung für die Volksschule. Ein Vortrag, gehalten in der braunschweig. Landes-Lehrerversammlung zu Königslutter. 8. (24 S.) Königslutter 887, Böckel. — 30

Heinemann, L., deutsches Lesebuch für Volksschulen. 2 Tle. gr. 8. Braunschweig, Bruhn's Verlag. * 2 20

Inhalt:

II. 1. Für Mittelklassen. 3.—5. Aufl. (XII, 216 S. mit 24 Illustr.) 884—87. * 90 Pf.
» 2. Für Oberklassen. 4. und 5. Aufl. mit Noten. (X, 296, 66 S. mit 46 Illustr.) 883,87. *ℳ 1.60.

—— Übungsstoffe für den deutschen Sprachunterricht in Volksschulen. 9.—11. Aufl. 8. (90 S.) Ebendas. 885—88. * — 50

Heinemann, Max, der Prozeß Graef und die deutsche Kunst. Eine Antwort auf Dr. Karl Frenzel's Abhandlung in der Nationalzeitung: „Die Kunst und das Strafgesetz". 1.—8. Aufl. gr. 8. (16 S.) Berlin 885, Luckhardt. * — 50

Heinemann, Otto, über Anosmie. Inaugural-Dissertation. gr. 8. (51 S.) Göttingen 888, (Vandenhoeck und Ruprecht.) * 1 20

Heinemann, Otto v., Geschichte von Braunschweig und Hannover. 2. Bd. gr. 8. (IV, 498 S. mit 1 Tab.) Gotha 886, F. A. Perthes. * 9 —
1. Bd. Ebendas. 1884. *ℳ 6.—.

—— die Handschriften der herzogl. Bibliothek zu Wolfenbüttel. 1. Abthl.: Die Helmstedter Handschriften. II. Lex.-8. (340 S. mit 1 Ansicht der alten Bibliothekar-Wohnung [Lessing-Haus] in Lichtdr. und 6 Taf. Schriftproben in farb. Lichtdr.) Wolfenbüttel 886, Zwissler. * 15 —

—— dass. — 1. Abthl.: Die Helmstedter Handschriften. III. Lex.-8. (280 S. mit 1 Ansicht der Bibliothek und 8 Taf. Schriftproben in farb. Lichtdr.) Ebendas. 888. * 15 —
1. Abthl. I. Ebendas. 1884. *ℳ 15.—.

—— aus der Vergangenheit des Welfischen Hauses, s. Aufsätze und Vorträge aus verschiedenen Wissensgebieten.

Heinemann, W., Goethes Faust in England und Amerika. Bibliogr. Zusammenstellung. 8. (VII, 32 S.) (Berlin 886.) Leipzig, Hertler. * 1 50

Heiner, Frz., die katholischen Kirchenvorstände und Gemeindevertretungen in Preußen. Die Grenzen ihrer Befugnisse nach kirchl. und weltl. Gesetzen. gr. 8. (III, 121 S.) Paderborn 885, Bonifacius-Druckerei. 1 —

—— was sollen und wollen die katholischen Kirchenvorstände? Einige Gewissensfragen für die Katholiken Preußens. gr. 8. (56 S.) Ebendas. 886. — 30

Heiner, W., Lehrbuch der französischen Sprache. 2 Kurse. gr. 8. Elberfeld, Friderichs. [1. Kurs. 5. neu durchgesehene Aufl. (VIII, 172 S.) 885. geb. *ℳ 1.50.; 2. Kurs. 3. verb. und verm. Aufl. (X, 211 S.) 887. geb. *ℳ 2.—.] * 3 50

Heinersdorff, C., die Arbeit an den Gefangenen, Entlassenen und Magdalenen im Wupperthal. 52. Jahresbericht über die Wirksamkeit der Elberfeld-Barmer Gefängnis-Gesellschaft und der mit dieser verbundenen Vereine, erstattet beim Jahresfest in der ersten luther. Kirche zu Elberfeld am 26. Febr. 1886. gr. 8. (16 S.) Elberfeld 886. (Barmen, Klein.) * — 40

Heinichen, Friedr. Adph., lateinisch-deutsches und deutsch-lateinisches Schulwörterbuch. 1. Tl.: Lateinisch-deutsches Schulwörterbuch zu den Prosaikern Cicero, Caesar, Sallust, Nepos, Livius, Curtius, Plinius d. J. [Briefe], Quintilian [10. Buch], Tacitus, Sueton, Justin, Aurelius Victor, Eutrop und zu den Dichtern Plautus, Terenz, Catull, Vergil, Horaz, Tibull, Properz, Ovid und Phaedrus. 5. verb. Aufl., bearb. von A. Draeger. gr. 8. (XI, 914 S.) Leipzig 887, Teubner. * 6 —
2. Tl. Deutsch-lateinisch. Ebendas. 1883. *ℳ 5.—.

Heinig, Arno, Niemand kommt zum Vater, denn nur durch Jesum Christum. Predigten von des christl. Lebens Werden und Seligkeit. gr. 8. (VII, 90 S.) Leipzig 887, Rother. * 1 20

Heinisch, C. F., Einschreib-Buch zur gewerblichen Buchhaltung. Neue verm. Aufl. 4. (44 S.) Bamberg 886, Buchner'sche Buchh. ** — 42

—— kleine Waffenkunde für Schule und Haus. 7. Aufl. 8. (140 S.) Ebendas. 887. ** — 50

Heinke, F., Kaiser Friedrich III. als Soldat. Dem deutschen Heere erzählt. 8. (32 S.) Berlin 888, Liebel'sche Buchh. * — 15
—— die Mühle von Poscherun. Historisches Lustspiel in 1 Akt. 8. (45 S.) Ebendas. 887. * 1 20

Heinlein, A., Betrachtungen über die Leipziger Messe, s. Couplet-Sammlung, Leipziger.

Heinrich, die ersten 25 Jahre des 4. Magdeburgischen Infanterie-Regiments Nr. 67. Im Auftrage des königl. Regiments nach offiziellen und privaten Mittheilungen bearb. und dargestellt. gr. 8. (IV, 347, 101 S. mit 1 Kartentaf.) Berlin 885, Mittler und Sohn. * 7 50

Heinrich v. Dinkelsbühl, eine Erzählung für die gesammte edlere Lesewelt, besonders für die reifere Jugend. Von dem Verf. der Beatushöhle (W. Bauberger). 8. Aufl. 8. (IV, 176 S. mit 1 Stahlst.) Regensburg 887, Verlags-Anstalt. ℳ 1.15.; cart. 1 35

Heinrich, A[lfr.], Lukian und Horaz. gr. 8. (30 S.) Graz 885, (Wien, Pichler's Wwe. und Sohn.) * — 50

Heinrich, Ant., deutsche Grammatik für die österreichischen Gymnasien. Nach der Verordnung Sr. Exc. des Herrn Ministers für Cultus und Unterricht vom 26. Mai 1884 und in Übereinstimmung mit Karl Schmidts latein. Schulgrammatik und J. Haulers latein. Übungsbuche umgearb. 2 Bde. gr. 8. Laibach, v. Kleinmayr und Bamberg. geb. * 5 20

Inhalt:
Bd. 1. Für die 1. und 2. Classe. 9. Aufl. (VI, 201 S.) 885. ℳ 2.20.
» 2. Für die 3. und 4. Classe. 10. Aufl. (263 S.) 887. ℳ 3.—.

—— Gabelsbergers Stenographie, nach Ahn-Ollendorfs Methode zu erlernen. 2. Thl.: Die Debattenschrift. 3. Aufl. Autogr. nach den Dresdner Beschlüssen von V. Zwierzina. gr. 8. (VII, 93 lithogr. stenogr. S.) Ebendas. 886. geb. * 1 80
1. Thl. 2. Aufl. Ebendas. 1882. ℳ 2.—.

Heinrich, C., Schleswig-Holstein. Handbuch für Reisende. 3 Tle. 12. Kiel, Lipsius und Tischer. geb. à Tl. ℳ 2.—. * 6 —

Inhalt:
Tl. 1. Ost-Holstein. (III, 73 S. mit Karten-Beigabe.) 885.
» 2. West- und Mittel-Schleswig-Holstein. (IV, 84 S. mit Karten-Beigabe.) 886.
» 3. Ost-Schleswig und die dänische Grenze. (II, 89 S. mit 1 Karte von Ost-Schleswig.) 886.

Heinrich, E. (I.), Johann Sebastian Bach. Ein kurzes Lebensbild. gr. 8. (56 S.) Berlin 885, Baensch. * 1 —

Heinrich, E. (II.), Max von Schenkendorf. Ein Sänger der Freiheitskriege. Mit einem Vorwort von W. Baur. 8. (VI, 167 S.) Hamburg 886, Agentur des Rauhen Hauses. * 1 20
geb. * 2 —

Heinrich, F., über den Stil von Guillaume de Lorris und Jean de Meung, s. Ausgaben und Abhandlungen aus dem Gebiete der romanischen Philologie.

Heinrich, G. A., das Büchlein von der Beharrlichkeit. Ratschläge nach der ersten heil. Kommunion, mit begleitenden Briefen des Mgr. Perraud, Bischofs v. Autun ꝛc. Einzig autorisirte Übersetzung von Bettina Ringseis. 16. (XI, 219 S.) Augsburg 886, Literar. Institut von Dr. M. Huttler. * 1 50
geb. * 2 20

Heinrich, Gieb., Weltuntergang. Ein Gedicht. gr. 8. (IV, 25 S.) Hamburg 888, Verlags-Anstalt und Druckerei, A.-G. * — 80

Heinrich, Gust., Deutsches Lehr- und Lesebuch für höhere Lehranstalten, insbesondere für Obergymnasien und Oberrealschulen. 3 Bde. gr. 8. Budapest 885—89, Lampel. [1. Bd. 4. und 5. Aufl. mit einem Grundriß der Stilistik. (IV, 316 S.) ℳ 2.80.; 2. Bd. 7. verb. Aufl., mit einem Grundriß der Poetik und erklärenden Anmerkungen. (VIII, 344 S.) ℳ 2.80.; 3. Bd. 3. und 4. Aufl., mit einem Grundriß der Literaturgeschichte und erklärenden Anmerkungen. (IV, 448 S.) ℳ 3.60.] * 9 20

Heinrich, Joh. Bapt., die Beweise für die Wahrheit des Christenthums und der Kirche. Mit einer Einleitung über die Gegner des Christenthums und ihre Waffen. Neue verb. und verm. Aufl. 12. (VIII, 143 S.) Mainz 885, Kirchheim. 1 —

Heinrich, Joh. Bapt., Ermunterungen zur Bußfertigkeit und sühnenden Fürbitte. Ein Jubiläums- und Missions-Andenken. gr. 16. (VII, 194 S.) Ebendas. 886. * — 75

—— Jubiläums-Büchlein für das von Sr. Hl. Papst Leo XIII. verkündete und unter den besondern Schutz der Königin des Heiligen Rosenkranzes gestellte außerordentl. Jubiläum des Jahres des Herrn 1886. Nebst Betrachtungen und Belehrungen zur Vorbereitung auf die Jubiläumsbeichte. 1.—5. Aufl. 16. (48 S.) Ebendas. 887. — 12

—— dogmatische Theologie. 4. und 6. Bd. in 3 Abthlgn. gr. 8. Ebendas. [4. Bd. (VIII, 640 S.) 885. ℳ 8.60.; 6. Bd. 1. Abthl. (S. 1—240.) 885. ℳ 3.—.; 2. Abthl. (S. 241—480.) 886. ℳ 3.—.; 3. Abthl. (VIII, S. 481—862.) 888. ℳ 5.—.] * 19 60
1.—3. und 5. Bd. Ebendas. 1881—84. ℳ 38.40.

Heinrich, Jos., Lese- und Sprachbuch für Elementarschulen. Zunächst für die ein- und mehrclass. österreich. Volksschulen. 3 Thle. (Mit Illustr.) gr. 8. Prag 885—88, Tempsky. [1. Thl. 102.—109. unveränd. Aufl. (192 S.) ** 86 Pf.; 2. Thl. 70.—77. unveränd. Aufl. (304 S. mit 1 chromolithogr. Karte.) **ℳ 1.40.; 3. abschließender Thl., auch für Fortbildungsschulen 29.—31. Aufl. (407 S.) **ℳ 1.70.] ** 3 96

—— dass. — Ausg. für die fünf- und mehrclass. österreich. Volksschulen. Nach den neuen Lehrplänen unter Mitwirkung mehrerer Schulmänner durchges. und hrsg. von Em. Reinelt. 5 Thle. gr. 8. Ebendas. [1. Thl. Schreibleseſibel. 8. Aufl. (72 S. mit Illustr.) 884. geb. * 40 Pf.; 2. Thl. (116 S.) 886. geb. * 70 Pf.; 3. Thl. (208 S. mit Illustr.) 886. geb. * 90 Pf.; 4. Thl. (288 S. mit Illustr. und 1 Karte.) 886. geb. ℳ 1.40.; 5. (abschließender) Thl. (429 S. mit Illustr. und 10 Karten.) 887. ℳ 1.80.] * 5 20

—— Schreib-Lese-Fibel, hrsg. vom „Deutsch-pädagogischen Vereine in Prag". 2 Abthlgn. gr. 8. Ebendas. 885. [1. Abthl. 319.—329. unveränd. Aufl. (40 S. mit Illustr.); 2. Abthl. 295.—303. unveränd. Aufl. (56 S.)] geb. à Abthl. ** — 32
geb. in 1 Bd. * — 52
geb. mit Lederrücken * — 54

—— dass. — Ausg. mit Greiner'schen Schriftformen. 2 Abthlgn. gr. 8. Ebendas. 883—86. [1. Abthl. 267.—331. unveränd. Aufl. (40 S. mit Illustr.); 2. Abthl. 250.—304. unveränd. Aufl. (56 S.)] geb. à Abthl. * 32 Pf. * — 64

Heinrich, Konr., Anlage, Bepflanzung und Pflege der Hausgärten auf dem Lande. Anleitung für Lehrer auf dem Lande. Vom Verein zur Beförderung des Gartenbaues in den königl. Preußischen Staaten mit dem ersten, seitens des königl. Preußischen Ministerium für die geistl. Angelegenheiten bewilligten Preise gekrönt. 8. Aufl. gr. 8. (32 S. mit 4 lithogr. Taf.) Berlin 887, Parey. * — 50

—— der Obst- und Hausgarten, seine Anlage, Bepflanzung und Pflege, nebst Beschreibung und Kulturanweisung der besten Nutz- und Zierpflanzen. Prakt. Anleitung für Gartenliebhaber, Baumschulenbesitzer, Landwirte und Lehrer. gr. 8. (VIII, 363 S. mit 268 Textabbild. und 12 Taf.) Ebendas. 887. cart. * 5 —

Heinrich, L., die Reform der direkten Steuern, insbesondere die Einführung der Selbsteinschätzung in Preußen. gr. 8. (IV, 80 S.) Berlin 888, C. Heymanns Verlag. * 1 —

Heinrich, M., die Goldquelle in der Sierra Nevada, s. Volks- und Jugend-Erzählungen.

—— unter Korsaren oder die Tochter der Ifraeliten, —— die Tochter des Revolutionärs oder in den Urwald geflüchtet, } s. Jugend-Bibliothek, neue.

Heinrichs (I.), Grundriß der Geographie, —— Handbuch der deutschen Litteratur, } s. Dielitz.

Heinrichs (II.), Taschen-Felddienst-Ordnung für den Infanteristen und Jäger. Bearb. auf Grund der neuen Feld-

dienst-Ordnung vom 23. Mai 1887. 1.—3. Aufl. 16. (48 S.) Berlin 887,88, Bath. ℳ Pf. ** — 25

Heinrichs, Adeline, deutsches Kochbuch. Vollständigste und umfassendste Anweisung zur Koch- und Backkunst in mehr als 2000 erprobten Vorschriften für die einfachste, wie für die feinste Tafel. Erläutert durch zahlreiche Illustr. Für deutsche Frauen und Mädchen. gr. 8. (688 S.) Dresden 885, A. Wolf. * 4 —

Heinrichs, Emilie, der Stadtschreiber von Osnabrück. Histor. Erzählung aus dem 13. Jahrh. 2. Aufl. 8. (124 S.) Osnabrück 887, (Pillmeyer.) — 75

Heinrichs, Ernst, der Jugend Lust und Leid. Epos in vier Gesängen. 8. (55 S.) Hannover 885, Schmorl und v. Seefeld. * 1 —

—— Karl der Fünfte. Schauspiel in 5 Akten. gr. 8. (85 S.) Ebendas. 887. * 1 50

—— 24 Stunden auf dem Carcer. Eine Erinnerung an Göttingen. gr. 8. (15 S.) Ebendas. 887. — 30

—— der falsche Vetter. Schwank in 3 Akten. gr. 8. (47 S.) Ebendas. 886. * — 75

Heinrici, C. F. Geo., Erklärung der Korintherbriefe in 2 Bänden. 2. Bd. A. u. d. T.: Das zweite Sendschreiben des Apostel Paulus an die Korinther, erklärt. gr. 8. (X, 606 S.) Berlin 887, Hertz. * 10 —
1. Bd. Ebendas. 1880. *ℳ 10.—.

—— die Forschungen über die paulinischen Briefe, s. Holl, K., die geschichtliche Entwickelung der Kirche im 19. Jahrh.

—— kritisch exegetisches Handbuch über den 1. Brief an die Korinther, s. Meyer, H. A. W., kritisch exegetischer Kommentar über das Neue Testament.

—— v. Wesen und Aufgabe der evangelisch-theologischen Facultäten. Rede, beim Antritt des Rectorats der Universität Marburg am 19. Oktbr. 1884 gehalten. gr. 8. (28 S.) Marburg 885, Elwert's Verlag. * — 50

Heiricius, G., und H. Kronecker, Beiträge zur Kenntniss des Einflusses der Respirationsbewegungen auf den Blutlauf im Aortensystome. Lex.-8. (25 S. mit 5 Taf.) Leipzig 888, Hirzel. * 1 80
Aus: Abhandlungen der k. sächs. Gesellschaft der Wissenschaften, besonders abgedruckt.

Heinsch, Jos., commentationum Euripidearum specimen. 4. (24 S.) Leipzig 886, Fock. * — 90

Heinsius, die allgemeinen Tarifvorschriften nebst Güterklassifikation, s. Archiv für Eisenbahnwesen.

Heinsius, Th., allgemeiner Briefsteller oder prakt. Anleitung, wie man Briefe für alle Fälle des menschl. Lebens, Geschäftsaufsätze ꝛc. richtig und nach den Regeln des guten Styls selbst schreiben und einrichten soll. Nebst einem Abriß der deutschen Sprachlehre. Eine Sammlung von zahlreichen Freundschafts-, Familienbriefen, Glückwunschschreiben ꝛc., sowie kaufmänn. und Geschäftsbriefen, nebst vielen Formularen zu Anzeigen, Quittungen, Wechseln ꝛc. und einem Fremdwörterbuch. 24.—27. verm. und verb. Aufl. 8. (VIII, 368 S.) Berlin 885—87, Mode's Verlag. 1 50

—— neuestes vollständiges Fremdwörterbuch zur Erklärung aller fremden Ausdrücke. Enthaltend über 25000 fremde Wörter und Redensarten, welche im Verkehr, in der Schrift- und Umgangssprache vorkommen. Nebst Aussprache der Fremdwörter und den vorkommenden Abkürzungen. 13. verb. Aufl. 12. (336 S.) Ebendas. 888. * 1 —

Heinsius, Wilh., allgemeines Bücher-Lexikon oder vollständiges alphabet. Verzeichniß aller von 1700 bis Ende 1884 erschienenen Bücher, welche in Deutschland und in den durch Sprache und Literatur damit verwandten Ländern gedruckt worden sind. Nebst Angabe der Druckorte, der Verleger, des Erscheinungsjahres, der Seitenzahl, des Formats, der Preise ꝛc. 17. Bd., welcher die von 1880 bis Ende 1884 erschienenen Bücher und die Berichtigungen früherer Erscheinungen enthält. Hrsg. von Otto Kistner. 2 Abthlgn. in 24 Lfgn. gr. 4. (931; 1038 S.) Leipzig 886,87, Brockhaus.
1.—23. Lfg. à *ℳ 3.—.; 24. Lfg. *ℳ 4.80. * 73 80
Ausg. auf Schreibpap. 1.—23. Lfg. à *ℳ 4.—.; 24. Lfg. *ℳ 6.40. * 98 40

Heintz, Alb., die Meistersinger von Nürnberg von Richard Wagner. Versuch einer musikal. Erklärung. Mit 84 in den Text gedr. Notenbeispielen. 1. und 2. Aufl. 8. (83 S.) Charlottenburg 888, Verlag der Allgem. Musik-Zeitung. * 1 50

—— „Der Ring des Nibelungen". Geschichtliches über Richard Wagner's Tetralogie. 8. (36 S.) Ebendas. 887. * — 60

—— Richard Wagner's Bühnenweihfestspiel „Parsifal" nach Sagenstoff und musikal. Entwickelung in den Motiven. Mit 66 ausführl. Notenbeispielen. gr. 4. (24 S.) Ebendas. 882. * 1 50

Heintze, Carl, über die Tuberculose des Bauchfells. Inaugural-Dissertation. gr. 8. (52 S.) Breslau 888, (Köhler.) * 1 —

Heinzelet, A., zu Fried und Freud des Alters. Aus den Schätzen der heil. Schrift und der christl. Dichtkunst dargereicht. 8. (XIX, 285 S.) Stuttgart 887, Greiner und Pfeiffer. geb. mit Goldschn. * 4 —

—— Gott schütze Dich! Eine Mitgabe fürs Leben aus den Schätzen christl. Dichtkunst. 2. Aufl. 8. (XII, 180 S. mit 4 Illustr. in Lichtdr.) Ebendas. 888. geb. mit Goldschn. * 3 —

—— das Leben Jesu in auserwählten Liedern. 8. (XII, 244 S. mit 16 Vollbildern.) Ebendas. 888. geb. mit Goldschn. * 4 —

Heinzelet, Thdr., Erklärung der vier Evangelien und der Apostelgeschichte. Nachdenklichen Bibellesern dargeboten. 8. (VII, 289 S.) Cannstatt 886, Bonhoeffer's Buchh. * 2 —
geb. * 2 50

Heinz, Friedr., Reichsgesetz, betreffend den Schutz von Vögeln. Vom 22. März 1888. Mit Einleitung, Erläuterungen, sowie einem Anhang, die landesgesetzl. Regelung des Vogelschutzes in den deutschen Bundesstaaten betreffend, bearb. gr. 16. (IV, 45 S.) [Nördlingen 888.] München, Beck'sche Verlagsbh. cart. * — 80

Heinze und **Hübner**, Rechenbuch für Stadt- und Landschulen. [In 6 Heften.] 6 Hefte mit Anhang zum 4. Heft. Ausg. für Schüler. gr. 8. Breslau 885—88, Goerlich. [1. Heft. 2. und 3. [Ster.-]Aufl. (24 S.) * 15 Pf.; 2. Heft. 2.—9. [Ster.-]Aufl. (40 S.) * 20 Pf.; 3. Heft. 2.—10. [Ster.-]Aufl. (48 S.) * 25 Pf.; 4. Heft. 2.—9. [Ster.-]Aufl. (48 S.) * 25 Pf.; Anhang dazu für Schulen, welche mit diesem Hefte abschließen wollen. 2.—4. [Ster.-]Aufl. (16 S.) * 15 Pf.; 5. Heft. 2. und 3. [Ster.-]Aufl. (49 S.) * 25 Pf.; 6. Heft. 2.—4. [Ster.-]Aufl. (64 S.) * 40 Pf.] * 1 65

—— dass. — Ausg. für Lehrer [enthaltend die Aufgaben mit Auflösungen und method. Anweisungen]. 6 Hefte mit Anhang zum 4. Heft. gr. 8. Ebendas. 885. [1. Heft. (VIII, 38 S.) * 40 Pf.; 2. Heft. (63 S.) * 60 Pf.; 3. und 4. Heft. (à 84 S.) à * 80 Pf.; Anhang zum 4. Heft. (24 S.) * 25 Pf.; 5. Heft. (97 S.) *ℳ 1.—.; 6. Heft. (128 S.) *ℳ 1.20.] * 5 5

Heinze, A., Dresden im siebenjährigen Kriege, s. Mittheilungen des Vereins für Geschichte und Topographie Dresdens und seiner Umgebung.

Heinze, Karl, genetische Stereometrie. Bearb. von Frz. Lucke. gr. 8. (XII, 194 S. mit 12 lithogr. Taf.) Leipzig 886, Teubner. * 6 —

Heinze, Leop., theoretisch-praktische Harmonielehre, nach pädagog. Grundsätzen nebst spezieller und ausführl. Behandlung der Harmonieen der Kirchentonarten bearb. Präparanden, Seminaristen, Lehrern, Organisten und Freunden der Tonkunst gewidmet. 8. Aufl. gr. 8. (VIII, 192 S.) [Ober-Glogau 887.] Breslau, Handel. * 2 —

—— allgemeine Musiklehre für Seminaristen, Präparanden und Musikschüler. Der neuen Bearbeitung 3. Aufl. gr. 8. (IV, 55 S.) Ebendas. 887. cart. * — 75

ℳ Pf.

Heinze, Leop., theoretisch-praktische Musik- und Harmonielehre nach pädagogischen Grundsätzen. Für österreich. Lehrerbildungsanstalten, Musikschulen ꝛc. eingerichtet von Frz. Krenn. 1. Thl.: Musik- und Harmonielehre. 3. Aufl. gr. 8. (VII, 172 S.) Breslau 888, Handel. * 1 80

Heinze, Max, Pfalzgräfin Elisabeth und Descartes, s. Taschenbuch, historisches.

Heinze, R., Animadversiones in Varronis rerum rusticarum libros, s. Commentationes Philologae quibus Ottoni Ribbeckio congratulantur Discipuli Lipsienses.

Heinze, Thdr., Pferd und Fahrer oder die Fahrkunde in ihrem ganzen Umfange, mit besond. Berücksicht. von Geschirr, Wagen und Schlitten. Nach rationeller, rasch und sicher zum Ziele führender Methode. Theoretisch und praktisch erläutert. 2. stark verm. Aufl. gr. 8. (XIV, 472 S. mit 207 in den Text gedr. Illustr. und 1 Titelbilde.) Leipzig 886, Spamer. * 8 —
geb. * 10 —

Heinze, W., der Elementarzeichenunterricht für Stadt- und Landschulen. 2. nach der ministeriellen Verfügung vom 20. Mai 1887 umgearb. Aufl. gr. 8. (16 S. mit 5 lithogr. Taf.) Hannover 888, Helwing's Verlag. * — 50

—— die Geschichte in tabellarischer Übersicht. Ein Hülfsbuch für den Geschichtsunterricht. gr. 8. (IV, 224 S.) Ebendas. 888. * 1 50

—— Leitfaden der preußischen Geschichte, s. Schumann, G.

—— Zeichenhefte. 6 Hefte. 4. Hannover 885—88, Helwing's Verlag. [1. Heft. 1.—8. Aufl. (16 S.) * * 15 Pf.; 9. Aufl. (16 S.) * * 20 Pf.; 2. Heft. 1.—5. Aufl. (16 S.) * * 15 Pf.; 3. Heft. 1.—5. Aufl. (16 S.) * * 15 Pf.; 4. Heft. 1.—3. Aufl. (16 S.) * * 15 Pf.; 5. Heft. 1. und 2. Aufl. (20 S.) * 20 Pf.; 6. Heft. 1.—5. Aufl. (20 S.) * * 20 Pf.] [* *ℳ 1.—.] * * 1 5

Heinzel, Max, fahrende Gesellen. Hochdeutsches und Mundartliches. 8. (III, 106 S.) Breslau 885, (Max und Comp.) * 1 20

—— der schlesische Kurort Ober-Salzbrunn und seine Umgegend. Ein Büchlein für Kurgäste. 8. (47 S. mit eingedr. Holzschn. und 8 Stat.) Freiberg i. Schl. 885, Heiber. * — 60

—— Maiglöckel. Dichtungen in schles. Mundart. 8. (128 S.) Breslau 888, Max und Comp. *ℳ 1.60.; geb. * 2 40

—— in Sturm und Wetter. Dichtungen. 8. (119 S.) Ebendas. 888. *ℳ 1.60.; geb. * 2 40

Heinzel, Rich., über die Hervararsaga. Lex.-8. (105 S.) Wien 887, (Tempsky.) * 1 60

—— über die Nibelungensage. Lex.-8. (50 S.) (Ebendas.) 885. * — 80

—— über die Walthersage. Lex.-8. (100 S.) (Ebendas.) 888. * 1 40

Vorstehende drei Schriften sind aus: Sitzungsberichte der k. Akademie der Wissenschaften, besonders abgedruckt.

Heinzel, W., s. Briefwechsel, ein, zweier altösterreichischer Schulmänner.

Heinzelmann, Wilh., über Bildung und Einfalt. Ein Vortrag. 8. (55 S.) Berlin 885, Wiegandt und Grieben. * — 80

—— über die Erziehung zur Freiheit. Ein pädagog. Beitrag. gr. 8. (59 S.) Ebendas. 887. * 1 —

—— wie ist der Religions-Unterricht in den oberen Klassen höherer Lehranstalten zu ertheilen, damit derselbe seine erziehliche Aufgabe nicht verfehle? Vortrag, gehalten am 4. Oktbr. 1884 in der pädagog. Sektion der 37. Versammlung deutscher Philologen und Schulmänner zu Dessau. gr. 4. (22 S.) Leipzig 885, (Teubner.) — 60

Aus: Verhandlungen der 37. Versammlung etc., besonders abgedruckt.

Heinzerling, Chr., Abriss der chemischen Technologie mit besonderer Rücksicht auf Statistik und Preisverhältnisse. 10 Lfgn. gr. 8. (IV, 855 S.) Kassel 887,88, Fischer.
à Lfg. *ℳ 2.—. * 20 —

ℳ Pf.

Heinzerling, Chr., die Gefahren und Krankheiten in der chemischen Industrie und die Mittel zu ihrer Verhütung und Beseitigung. Mit Rücksicht auf Concessionswesen und Gewerbe-Gesetzgebung hrsg. 1.—9. Heft. (Mit vielen Holzschn.) gr. 8. Halle, Knapp. * 19 20

Inhalt:

Heft 1. Das Blei. (1. Bd. S. 1—75 mit 40 Holzschn.) 883. *ℳ 2.—.
» 2. Das Zink. (1. Bd. S. 77—134 mit 25 Holzschn.) 883. *ℳ 2.—.
» 3. Die Abwässer. (2. Bd. S. 1—66 mit 9 Holzschn. und 1 Tab.) 884. *ℳ 2.—.
» 4. Eisen, Quecksilber und Kupfer. (1. Bd. S. 135—236 mit 24 Holzschn.) 883. *ℳ 2.—.
» 5. Petroleum und Leuchtgas. (1. Bd. S. 237—340 mit 30 Holzschn.) 883. *ℳ 2.—.
» 6. Phosphorfabrikation, Zündhölzerfabrikation und Explosivstoffe. (1. Bd. XVI, S. 341—470 mit 21 Holzschn.) 886. *ℳ 3.—.
» 7. Zucker-, Mehl-, Stärke-, Stärkezucker- und Dextrin-Fabrikation. (2. Bd. S. 1—96 mit 5 Holzschn. und 1 Taf.) 886. *ℳ 2.—.
» 8. Brauerei- und Spiritusfabrikation. (2. Bd. S. 97—157 mit 25 Holzschn.) 886. *ℳ 1.20.
» 9. Textilindustrie, Bleicherei, Färberei und Papierfabrikation. (2. Bd. VI, S. 159—262 mit 27 Holzschn.) 887. *ℳ 3.—.

Nicht weiter erschienen.

Heinzerling, F., die Brücken der Gegenwart. Systematisch geordnete Sammlung der geläufigsten neueren Brücken-Construction, zum Gebrauche bei Vorlesungen und Privatstudien über Brückenbau, sowie bei dem Berechnen, Entwerfen und Veranschlagen von Brücken zusammengestellt und mit Text begleitet. 1. Abthl.: Eiserne Brücken. 2. und 6. Heft. Fol. Leipzig, Baumgärtner's Buchh. * 40 —

Inhalt:

Heft 2. Eiserne Balkenbrücken mit gegliederten Parallelträgern. 2. völlig umgearb. und stark verm. Aufl. (VIII, 57 S. mit 226 Holzschn. und 7 Stat.) 885. *ℳ 12.—.
» 6. Eiserne Viadukte. (IX, 130 S. mit 279 Textfig. und 8 Stat.) 887. *ℳ 22.—.
1. Abthl. 1. und 2.—5. Heft, 2. Abthl. 1. und 2. Heft, 3. und 4. Abthl. Ebendas. 1874—84. *ℳ 110.—.

—— hölzerne Brücken, } s. Handbuch der
—— steinerne Brücken, } Ingenieurwissen-
—— die eisernen Brückenpfeiler, } schaften.

—— Constructions-Elemente, s. Handbuch der Architektur.

—— und O. Intze, deutsches Normalprofil-Buch für Walzeisen. Im Auftrage und im Namen der vom Verbande deutscher Architekten- und Ingenieur-Vereine und vom Vereine deutscher Ingenieure niedergesetzten Kommission zur Aufstellung von Normalprofilen für Walzeisen bearb. und hrsg. 3. verm. Aufl. Fol. (VIII, 57 S. mit 24 color. Stat.) Aachen 886, La Ruelle. geb. * 10 —

Heinzerling, S., und Th. Jaeger, Liturgie zur Feier des Christfestes in Kirche oder Schule. Ausg. A mit Noten. 8. (20 S.) Wittenberg 887, Herrosé Verlag. * — 20

—— dass. — Ausg. B ohne Noten. 8. (8 S.) Ebendas. 887. * — 10

Heis, Ed., Sammlung von Beispielen und Aufgaben aus der allgemeinen Arithmetik und Algebra. In systemat. Folge bearb. für Gymnasien, Realschulen, höhere Bürgerschulen und Gewerbeschulen. 67.—78. Aufl. gr. 8. (IV, 403 S.) Köln 885—89, Du Mont-Schauberg'sche Buchh. 3 —

Bd.: Matthiessen, L., Schlüssel ꝛc. und Übungsbuch ꝛc. — Ruland, W., praktische Anleitung zum gründlichen Unterrichte in der Algebra.

—— und Thom. Jos. Eschweiler, Lehrbuch der Geometrie zum Gebrauche an höheren Lehranstalten. 3. verb. Aufl. 3. Tl.: Ebene und sphärische Trigonometrie, bearb. von Heis. gr. 8. (VI, 308 S. mit Fig.) Ebendas. 888. * 2 80

1. und 2. Tl. Ebendas. 1881. à *ℳ 2.80.

Heiß, Ph., die Bierbrauerei, s. Leyser, E.

Heißig, Ferd. Alex., Grundlehre des Zirkel- und Lineal-Zeichnens als Vorschule für zeichnende Wissenschaften und Künste, enthaltend die Stereometrie, nach Grundsätzen moderner Lehrkunst mit vielen Übungsaufgaben verfaßt für Realschulen, Real-Gymnasien, Gymnasien, Gewerbeschulen, Lehrerbildungsan-

staltenden, angehende Architekten und Ingenieure, sowie auch für den Selbstunterricht. Lex.-8. (IV, 202 S. mit 6 Fig.-Taf. und xylogr. Formen.) Wien 888, (Halm und Goldmann.) ** 4 —

Heissig, Ferd. Alex., Grundzüge einer trimetrischen Projectionsmethode mit ihrer Anwendung auf das Entwerfen geometrischer Objecte vermittelst oder ohne einen Trimeter für Ingenieure, Maschinenbauer, Architekten, Bau- und Zimmermeister, Steinmetze, Cartographen, sowie für techn., montan., naut. Lehranstalten, Realschulen und Gymnasien. 2. (Titel-) Ausg. gr. 8. (X, 80 S. mit 10 Kpfrt., mehreren Holzschn. und Prolegomena.) Wien (862)885, Spielhagen und Schurich. * 3 40

Heißler, Mart., das Nötigste aus der Naturgeschichte und Naturlehre in Fragen und Antworten für die Schuljugend. 10. Aufl., verm. und verb. von einem Schulmanne. 8. (32 S.) Regensburg 885, Coppenrath. * — 15

Heisterbach, Cäsarius v., wunderbare und denkwürdige Geschichten aus seinen Werken, s. Annalen des historischen Vereins für den Niederrhein.

Heisterbergk, B., Name und Begriff des Jus italicum. gr. 8. (VIII, 191 S.) Tübingen 885, Laupp'sche Buchh. * 4 —

Heitemeyer, Ferd., Clodoald. Drama in 3 Acten. 12. (112 S.) Paderborn 888, F. Schöningh. * 1 20
geb. *ℳ 1.80.; mit Goldschn. * 2 —

—— Gedichte. 2. Aufl. 12. (371 S.) Ebendas. 886. * 3 —
geb. * 4 50

—— Harfe der Liebe zum allerheiligsten Altarssacramente. 3. Aufl. 12. (183 S.) Ebendas. 886. * 1 80
geb. mit Goldschn. * 3 —

—— die Heiligen Deutschlands. gr. 8. (IV, 672 S.) Paderborn 888, Bonifacius-Druckerei. * 8 —

—— deutsche Sagen. 12. (VII, 359 S.) Paderborn 885, F. Schöningh. * 2 50
geb. mit Goldschn. * 4 —

Heiteres und Ernstes. 8. (8 Chromolithogr. mit Text.) Stuttgart 887, G. Weise. * — 50
Unzerreißbar, geb. 1 50
geb. auf Leinw. 1 25

—— —— dass. — 4. (32 Chromolithogr. mit eingedr. Text.) Ebendas. 888. cart. 3 —

—— —— aus der Geschichte der Prügel. Ein Beitrag zur Frage der Zulässigkeit körperl. Züchtigungen. Von einem Philanthropen. 8. (59 S.) Leipzig 887, Thiele. — 75

Heitler, M., über die Indicationen chirurgischer Eingriffe bei internen Krankheiten. gr. 8. (48 S.) Wien 886, Perles. * 1 80
Aus: Centralblatt für die gesammte Therapie, besonders abgedruckt.

Heitmann, Aug., über den Einfluss der Massenveränderung auf die Schwingungen quadratischer Platten. Inaugural-Dissertation. gr. 8. (36 S. mit 22 Taf.) Marburg 886. (Schmalkalden, Wilisch.) ** 1 50

Heitmann, Fritz, sechs Fälle von typischen Nasenarrachenfibroiden, beobachtet und operirt in der Göttinger chirurg. Klinik. Inaugural-Dissertation. gr. 8. (28 S.) Oldenburg 888. (Göttingen, Vandenhoeck und Ruprecht.) * — 80

Heitmann, G., Transvaal, das Land, seine Bewohner und seine wirtschaftlichen Verhältnisse. Nach mehrjähr. eigener Anschauung geschildert. 12. (IX, 112 S.) Leipzig 888. (G. Weigel.) * 1 —

Heitmann, Mathilde, Kinderlieder. Gesammelt und mit Klavierbegleitung versehen. gr. 8. (26 S.) Hamburg 886, O. Meißner's Verlag. 1 50

Heitz, E., das Innungswesen in alter und neuer Zeit. gr. 8. (45 S.) Stuttgart 887, (Kohlhammer.) * 1 —

Heitz, Emil, zur Geschichte der alten Strassburger Universität. Rede, gehalten am 1. Mai 1885, dem Stiftungstage der Kaiser Wilhelms-Universität Strassburg, bei Antritt des Rectorats. gr. 8. (29 S.) Strassburg 885, Heitz. * — 60

Heitz, Eug., das Wesen des Vorsatzes im heutigen gemeinen deutschen Strafrechte. gr. 8. (55 S.) Strassburg 885, Heitz. * 1 20

Heitzer, J., das Miethwesen in Regensburg. gr. 8. (XVI, 160 S. mit 1 Formular.) Regensburg 886, (Bauhof.) cart. ** 1 80

Heitzmann, Carl, die descriptive und topographische Anatomie des Menschen. 4. Aufl. 2 Bde. gr. 8. (XIV, 238; XI, 270 S. mit 622 Abbild.) Wien 887, Braumüller. * 30 —
geb. * 32 —

—— dass. — 5. Aufl. 1. color. Ausg. gr. 8. (XXI, 528 S. mit 637 Abbild.) Ebendas. 888. * 30 —
geb. * 32 —

—— anatomy descriptive and topographical in 625 illustrations. English edition by Louis Heitzmann. Lex.-8. (XXII, 238; 306 S.) Ebendas. 887. * 25 —

—— und J. Heitzmann, Compendium der Chirurgie. [2 Bde.] 2. Bd.: Compendium der chirurgischen Instrumenten-, Verband- und Operationslehre. 3. verb. Aufl. gr. 8. (XV, 590 S. mit 354 Holzschn.) Ebendas. 887. * 15 —
1. Bd. Ebendas. 1881. *ℳ 12.—.

Heizungs- und Lüftungs-Einrichtungen des Eisenwerks Kaiserslautern. 7. und 8. Aufl. gr. 8. (96 S. mit Atlas in 4., 32 Taf.) Kaiserslautern 887, (Gottbold.) ** 2 50

Helber, K., Geometrie für Anfänger nach genetischer Methode mit Übungsaufgaben und einem Anhang, enth. einen Überblick über die wichtigsten Körper. gr. 8. (VI, 74 S. mit eingedr. Fig.) Stuttgart 885, Metzler'sche Buchh., Verlag. * 1 80

Helbig, F., ein Küßchen, s. Dilettanten-Mappe.

Helbig, W., das homerische Epos, aus den Denkmälern erläutert. Archäologische Untersuchungen. 2. verb. und verm. Aufl. gr. 8. (X, 470 S. mit 2 Taf. und 163 in den Text gedr. Abbild.) Leipzig 887, Teubner. * 12 80

Helbing, A., und A. Hänlein, 40 Chorgesänge zum gottesdienstlichen Gebrauch. Im Auftrag des Vorstands des Evangel. Kirchengesangvereins für Baden hrsg. 8. (84 S.) Lahr 885, Schauenburg. geb. * — 80

Helbing, Leo, über die juvenile Form der progressiven Muskelatrophie. Inaugural-Dissertation. gr. 8. (32 S.) Helmstedt 886. (Göttingen, Vandenhoeck und Ruprecht.) * — 60

Helbling, Seifried. Hrsg. und erklärt von Jos. Seemüller. gr. 8. (VIII, CX, 392 S.) Halle 886, Buchh. des Waisenhauses. * 8 —

Held, Gedichte, Briefe und Reden zur Gratulation bei Neujahrs-, Geburts-, Namens-, Verlobungs-, Hochzeits- und anderen festl. Tagen, bei Taufen und Jubelfeiern. Nebst Nachrufen an Hingeschiedene und 35 Trinksprüchen. Zur Erhöhung von Feierlichkeiten und Familienfesten hrsg. 11. verb. Aufl. 8. (VI, 135 S.) Quedlinburg 888, Ernst'sche Buchh. * — 1 —

Held, Emil, das badische Einkommensteuer-Gesetz und Gewerbesteuer-Gesetz, nebst Vollzugsverordnungen. Mit Einleitung, Anmerkungen und Anhang, einschlg. Gesetze und Verordnungen enthaltend. gr. 8. (XXXVII, 165 S.) Mannheim 885, Bensheimer's Verlag. *ℳ 2.—.; geb. * 2 80

Held, F., das deutsche Sprachgebiet von Mähren und Schlesien. Hrsg. von der historisch-statist. Section der k. k. mährisch-schles. Gesellschaft zur Beförderung des Ackerbaues, der Natur- und Landeskunde. Lex.-8. (168 S. mit 4 Karten in 3 Blättern.) Brünn 888, (Winiker.) * 1 —

Held, Frz., Gorgonenhäupter. Ein realist. Romancero. 12. (130 S.) Leipzig 887, Friedrich. * 2 —

Held, Otto, Gesetze und Verordnungen für die Polizeiverwaltung und Strafrechtspflege unter besond. Berücksicht. der von dem Hrn. Oberpräsidenten der Prov. Brandenburg, von dem Hrn. Regierungspräsidenten und der königl. Regierung zu Potsdam erlassenen Polizeiverordnungen. gr. 8. (XXXIX, 738 S.) Berlin 887, Habel.
Subscr.-Pr. **ℳ 6.50.; geb. ** 7 50
Ladenpr. *ℳ 10.—.; geb. * 11 50

Held, Otto, Gesetze und Verordnungen für die Polizeiverwaltung und Strafrechtspflege unter besond. Berücksicht. der von dem Hrn. Oberpräsidenten der Prov. Ostpreußen, von dem Hrn. Regierungspräsidenten und der königl. Regierung zu Gumbinnen erlassenen Polizeiverordnungen. gr. 8. (XXXII, 679 S.) Berlin 887, Habel. Subscr.-Pr. **ℳ 6.50.; geb. ** 7 50
Ladenpr. *ℳ 10.—.; geb. * 11 50

—— dass. — unter besond. Berücksicht. der von dem Hrn. Oberpräsidenten der Prov. Ostpreußen, von dem Hrn. Regierungspräsidenten und der königl. Regierung zu Königsberg i. Pr. erlassenen Polizeiverordnungen. gr. 8. (XXXII, 671 S.) Ebendas. 887. Subscr.-Pr. **ℳ 6.50.; geb. ** 7 50
Ladenpr. *ℳ 10.—.; geb. * 11 50

—— dass. — unter besond. Berücksicht. der von dem Hrn. Oberpräsidenten der Prov. Sachsen, von dem Hrn. Regierungspräsidenten und der königl. Regierung zu Erfurt erlassenen Polizeiverordnungen. gr. 8. (XXXVI, 743 S.) Ebendas. 888. * 7 —

—— dass. — unter besond. Berücksicht. der von dem Hrn. Oberpräsidenten der Prov. Sachsen, von dem Hrn. Regierungspräsidenten und der königl. Regierung zu Magdeburg erlassenen Polizeiverordnungen. gr. 8. (XXXVI, 772 S.) Ebendas. 888. * 7 —

—— dass. — unter besond. Berücksicht. der von dem Hrn. Oberpräsidenten der Prov. Sachsen, von dem Hrn. Regierungspräsidenten und der königl. Regierung zu Merseburg erlassenen Polizeiverordnungen. gr. 8. (XXXVI, 828 S.) Ebendas. 888. * 7 —

—— dass. — unter besond. Berücksicht. der von dem Hrn. Oberpräsidenten der Prov. Westfalen, von dem Hrn. Regierungspräsidenten und der königl. Regierung zu Arnsberg erlassenen Polizeiverordnungen. gr. 8. (XL, 756 S.) Ebendas. 888. * 7 —

—— Instructionen für Polizei-Beamte. Auszug aus dem Werke: „Die bestehende Organisation und die erforderliche Reorganisation der preußischen Polizei-Verwaltung". 8. (153 S.) Berlin 886, Luckhardt. *ℳ 2.40.; geb. * 3 50

—— die bestehende Organisation und die erforderliche Reorganisation der preuß. Polizei-Verwaltung mit Rücksicht auf die wünschenswerthe Erweiterung derselben zur deutschen Reichspolizei. gr. 8. (VI, 228 S.) Ebendas. 886. * 5 —
geb. * 6 —

—— Polizei-Verordnungen der Stadt Stettin auf Grund amtlicher Quellen zusammengestellt. 4. (166 S.) Stettin 883, Hessenland. * 1 50

—— dass. — 1. Nachtrag dazu. 4. (75 S.) Ebendas. 888. * — 75

—— Sammlung der Gesetze und Verordnungen für die Polizei-Verwaltung und Strafrechtspflege unter besond. Berücksicht. der für die Prov. Westpreußen erlassenen Polizei-Verordnungen. 2. verb. und verm. Aufl. gr. 8. (VI, 480 S.) Berlin 885, Haack. geb. [*ℳ 7.—.] * 8 —

—— dass. — mit den Polizei-Verordnungen für den Reg.-Bez. Danzig. 2. verb. und verm. Aufl. gr. 8. (VI, 578 S.) Ebendas. 885. geb. [*ℳ 8.—.] * 8 50

—— und Junge, Gesetze und Verordnungen für die Polizeiverwaltung und Strafrechtspflege unter besond. Berücksicht. der von dem Hrn. Oberpräsidenten der Prov. Brandenburg, von dem Hrn. Regierungspräsidenten und der königl. Regierung zu Frankfurt a. O. erlassenen Polizeiverordnungen. Lex.-8. (XXXII, 708 S.) Berlin 887, Habel.
Subscr.-Pr. **ℳ 6.50.; geb. ** 7 50
Ladenpr. *ℳ 10.—.; geb. * 11 50

Helden, die, der Reformation. Antike histor. Portrait-Sammlung. Nach den im Besitze des academ. Specialisten Sigm. Feer sich befindenden antiken Orig.-Stahlstichen [Kranach, Dürer etc.] reproducirt. 1. Thl. Fol. (12 Photolithogr. mit 1 Bl. Text.) Klausenburg 887, Demján. * 5 —

—— unsere. Lebensbilder für Heer und Volk. 1. Heft: Feldmarschall Erzherzog Albrecht von J. E. Emmer. 2. unveränd. Aufl. 8. (63 S. mit Portr. nach einer Photogr. von B. Angerer in Wien.) Salzburg 885, Dieter. * — 60
2.—9. Heft. Ebendas. 1879—84. à * 60 Pf.

Heldenbuch, das, von Karl Simrock. [In 6 Bdn.] 1.—3. und 6. Bd. gr. 8. Stuttgart 885—87, Cotta'sche Buchh. Nachf. * 17 —
Inhalt:
Bd. 1. Gudrun. Deutsches Heldenlied. 14. Aufl. (370 S.) *ℳ 4.50.
„ 2. Das Nibelungenlied. 48. Aufl. (XXXII, 384 S.) *ℳ 2.50.
„ 3. Das kleine Heldenbuch. [Walther und Hildegunde. Alphart. Der hörnerne Siegfried. Der Rosengarten. Das Hildebrandslied. Ortnit. Hugdietrich und Wolfdietrich.] 4. Aufl. (XIV, 550 S.) *ℳ 9.—.
„ 6. Das Amelungenlied. 3. Thl.: [Die beiden Dietriche. Die Rabenschlacht. Die Heimkehr.] 3. Aufl. (432 S.) *ℳ 7.50.
4. und 5. Bd. [Das Amelungenlied. 1. und 2. Thl.] Ebendas. 1863,64. *ℳ 13.50.

—— das deutsche. Nach dem mutmasslich ältesten Drucke neu hrsg. von Adelbert v. Keller, s. Bibliothek des litterarischen Vereins in Stuttgart, Bd. 87.

—— deutsches, für Heer und Volk. 1. Bdchn.: Prinz Friedrich Karl von Preußen, General-Feldmarschall. gr. 8. (80 S. mit Portr. und 22 Textillustr.) Berlin 885, Luckhardt. — 60
Nicht weiter erschienen.

Heldensage, die deutsche, s. Graefer's Schulausgaben, Heft 26.

Helbt, E., verwehte Spuren. Drei epische Dichtungen. 2. Aufl. 12. (96 S.) [Görlitz 886.] Leipzig, Foerster's Verlag.
geb. mit Goldschn. * 2 50

Helene. 12. (133 S.) Zürich 888, Verlags-Magazin. * 2 —

Helfenstein, Ludw., Allerseelen. Ein Vorspiel. 8. (41 S.) Gotha 885, F. A. Perthes. * 1 —

Helfer, E., das Duell vor dem Forum der Vernunft. Ein Casino-Vortrag. 8. (28 S.) Innsbruck, Vereinsbuchhandlung. * — 80

Helferarbeit, die, im Kindergottesdienst. Ein Aufruf zur Mitarbeit. gr. 8. (IV, 36 S.) Berlin 885, Buchh. der Berliner Stadtmission. — 30

Helferich, H., über Prognose und Operabilität der Mamma-Carcinome. gr. 8. (31 S.) München 885, J. A. Finsterlin. * — 90
Aus: Aerztliches Intelligenzblatt, besonders abgedruckt.

Helferich, Herm., neue Kunst. gr. 8. (V, 74 S.) Berlin 887, F. und P. Lehmann. * 1 50

Helfert, Jos. Alex. Frhr. v., Aloys Fischer. Lebens- und Charakterbild, mit einem Anhange seiner Aufsätze und Aufzeichnungen. gr. 8. (266 S.) Innsbruck 885, Vereinsbuchhandlung. * 4 —

—— Geschichte Oesterreichs vom Ausgange des Wiener October-Aufstandes 1848. IV. Der ungarische Winterfeldzug und die octroyirte Verfassung. Decbr. 1848 bis 1849. 2. und 3. Thl. gr. 8. (XIV, 568; XX, 528 S.) Prag 886, Tempsky. — Leipzig, Freytag. à Bd. *ℳ 10.—. * 20 —
1.—3. und 4. Bd. 1. Thl. Ebendas. 1869—76. *ℳ 38.—.

—— zur Reform der rechts- und staatswissenschaftlichen Studien an den österreichischen Universitäten. gr. 8. (68 S.) Wien 868, Konegen. * 1 —
Aus: Oesterreichische Monatsschrift für christliche Social-Reform, besonders abgedruckt.

Helfreich, Friedr., eine besondere Form der Lidbewegung. gr. 4. (8 S.) Leipzig 887, Engelmann. * — 80
Aus: Festschrift für A. v. Kölliker, besonders abgedruckt.

Heliand. Leitfaden für die Simultanschule des Lebens. 1. Jubelbdchn.: Religion und Religiöses. Gott und Göttliches. gr. 8. (36 S.) Charlottenburg 887, Grundmann. * — 50

Heliodor, übers. von Theod. Fischer, s. Bibliothek, Langenscheidt'sche, sämmtl. griech. und röm. Klassiker.

Hell, über Lahmheiten der Gelenke und Sehnen bei Pferden, s. Beiheft zum Militär-Wochenblatt.

Hell, Gust., pharmaceutisch-technisches Manuale. Anleitung zur rationellen Darstellung pharmaceut. Präparate, Composita und Hilfsartikel, zur Bereitung offizineller und nichtoffizineller Arzneimittel, sowie zum richt. Betriebe der

pharmaceut. Nebenindustrie. Ein Handbuch für Apotheker. 1. und 2. Thl. gr. 8. Troppau, Buchheim und Diebel.

	ℳ	Pf.
à Thl. *ℳ 7.50.	* 15	—
geb. à Thl. *ℳ 8.50.	* 17	—

Inhalt:

Thl. 1. Pharmaceutischer Theil. Arbeits- und Nachschlagebuch für Receptur und Defectur. 3. umgearb. und wesentlich verm. Aufl. (V, 478 S.) 885. (Durchsch. Exempl. geb. *ℳ 2.—.)

» 2. Die pharmaceutische Nebenindustrie. Anleitung für Apotheker zum Betriebe verschiedener Industriezweige. 2. verb. und verm. Aufl. (VIII, 471 S. mit 21 erläut. Abbild.) 886.

Hellbach, Raph., Liebesabenteuer eines alten Junggesellen. Dichtung und Wahrheit. 8. (176 S.) Wien 884, Reisl. * 2 —

—— Naturgeschichte der Wienerin. 8. (128 S.) Ebendas. 885. * 1 —

—— ein schottischer Robinson oder Jakob Flinton's Abenteuer und Reisen in allen Welttheilen. Eine Erzählung als Seitenstück zu Robinson Crusoe. 8. (64 S. mit eingedr. Illustr. und 4 Taf.) Ebendas. 885. * — 60

Helldorff-Baumersrode, C. v., das Recht der Arbeit und die Landfrage. Social-politische Glosse zu der Vorlage betr. die Beförderung deutscher Ansiedelungen in Westpreußen und Posen. Ein offener Brief an den Rittergutsbesitzer Hrn. Wendorff-Manlin. gr. 8. (84 S.) Berlin 886, Staude. * 1 50

—— Verstaatlichung des Grund und Bodens oder Schutzzölle für die Landwirthschaft? Ein offener Brief an einen Landwirth. gr. 8. (42 S.) Ebendas. 885. * 1 —

Helle, Friedr. W., Christkindleins Wanderung. Christl. Weihnachtsmärchen. 2. Aufl. 12. (79 S. mit 1 Chromolithogr.) Donauwörth 888, Auer. cart. 1 20

—— Golgatha und Oelberg. Christologisches Epos. gr. 8. (VIII, 453 S.) Prag 886, Kohlicek und Sievers. * 5 —

Hellen, C. v., Ursula. Novelle. 8. (142 S.) Leipzig 885, [Lehmann.] Fr. Richter. * 2 —

geb. mit Goldschn. * 3 —

Hellen, Ed. v. der, Goethes Antheil an Lavaters physiognomischen Fragmenten. gr. 8. (256 S. mit einigen 30 Abbild.; darunter 3 bisher nicht beachtete Goethe-Bildnisse.) Frankfurt a. M. 888, Literar. Anstalt, Rütten und Loening. * 6 —

Hellenbach, L[azar] B[aron], Geburt und Tod als Wechsel der Anschauungsform oder die Doppel-Natur des Menschen. gr. 8. (VI, 325 S.) [Wien 885, Braumüller.] Leipzig, Mutze. * 7 —

—— ist Hansen ein Schwindler? Eine Studie über den „animal. Magnetismus". 2. Aufl. 8. (38 S.) Leipzig 887, Mutze. * — 50

—— der Individualismus im Lichte der Biologie und Philosophie der Gegenwart. 2. (Titel-)Aufl. gr. 8. (VIII, 272 S.) Ebendas. (878)887. *ℳ 4.—.; geb. * 5 50

—— die Insel Melkonia. 2. verm. Aufl. 8. (VI, 248 S.) [Wien 885, Braumüller.] Leipzig, Mutze. * 3 60

—— der Kampf am Rhein und an der Donau. 1.—3. Aufl. 8. (40 S.) Leipzig 887, Mutze. * — 50

—— die Occupation Bosniens und deren Folgen. Als Mscr. gedr. gr. 8. (52 S.) Ebendas. (878)887. * 1 20

—— eine Philosophie des gesunden Menschenverstandes. Gedanken über das Wesen der menschlichen Erscheinung. 2. (Titel-)Aufl. gr. 8. (VIII, 289 S.) Ebendas. (876)887. * 4 —

geb. * 5 50

—— Mr. Slade's Aufenthalt in Wien. Ein offener Brief an meine Freunde. 8. (44 S.) Ebendas. (878)887. * 1 —

Heller, die Lungenerkrankungen bei angeborener Syphilis, s. Beiträge zur pathologischen Anatomie, experimentellen Pathologie und praktischen Medicin.

Heller, A. Chr. C., Kaiser Wilhelms Tod ein seliges Sterben. Gedächtnispredigt über Offenbarung St. Johannis Kap. 14, V. 13, bei der Trauerfeier der evangel. Mitglieder des Landwehr-Vereins, gehalten am Sonntag Judica, den 18. März 1888. gr. 8. (15 S.) Dortmund 888, Germé. * — 25

Heller, Ernst, die Schweizer-Garde in Paris am 10. Aug. 1792. Gedicht. gr. 8. (8 S.) Bern 887, (Jenni.) Köhler'sche Buchh. * — 40

Heller, F. H., nach welchen Grundsätzen sollen Zensuren ertheilt werden in der Volksschule? Mit einem Vorwort von Kühn. gr. 8. (38 S.) Leipzig 888, Brandstetter. * — 60

Heller, H. J., Real-Encyclopädie des französischen Staats- und Gesellschaftslebens. gr. 8. (XXVIII, 621 S.) Oppeln 888, Franck. * 10 —

Heller, O., Paula. Roman. 8. (142 S.) Berlin 888, Denbner. * 2 —

Heller, Rob., Abenteuer einer Steppenreise und andere Erzählungen. 2. (Titel-)Aufl. 8. (447 S.) Norden (874)886, Fischer Nachf. * 4 —

—— die Fremde und andere Erzählungen. Mit einem Vorwort von Heinr. Laube. 2. (Titel-)Aufl. 8. (VII, 450 S.) Ebendas. (874)885. * 4 —

Heller, S., s. Bibliothek für die Jugend.

Hellfeld, v., die Infanterie-Patrouille. 2. Aufl. gr. 8. (48 S. mit 5 in den Text gedr. Skizzen.) Berlin 888, Mittler und Sohn. * 1 —

Hellgrewe, Rud., aus Deutsch-Ost-Afrika. Wanderbilder. 20 Taf. und 1 Titelbild, nach den Orig.-Gouachebildern in Lichtdr. dargestellt von Alb. Frisch in Berlin. Fol. (3 S. Text.) Berlin 888, Zenker. In Leinw.-Mappe * 20 —

Hellung, die erste Hilfe für das erkrankte Kind. Für Eltern und Erzieher populär dargestellt. 8. (56 S.) Mitau 888, E. Behrer's Verlag. * — 80

Hellinghaus, Otto, freudvoll und leidvoll. Neuere deutsche Lyrik, ausgewählt. 2. Aufl. 8. (IV, 690 S. mit 6 Illustr., Holzschnitt., und chromolithogr. Widmungsblatt.) Paderborn 885, F. Schöningh. * 5 —

geb. mit Goldschn. * 6 70

—— und Jul. Treuge, aus allen Erdteilen. Neue geograph. Charakterbilder, für Schule und Haus zusammengestellt und hrsg. 20 Lfgn. gr. 8. (XII, 644 S. mit vielen Vollbildern und zahlreichen kleineren Holzschn. im Texte.) Münster 886, H. Schöningh. à Lfg. 45 Pf. 9 —

geb. 10 80

Hellmann, über Missio in possessionem im römischen und heutigen Rechte, s. Festgabe zum Doktor-Jubiläum von J. J. W. v. Planck.

Hellmann, Friedr., Lehrbuch des deutschen Civilprozeßrechts für den akademischen und praktischen Gebrauch. 3 Abtheilgn. gr. 8. (XV, 1080 S.) München 885—87, Th. Ackermann's Verlag. * 16 —

—— die Subhastationsordnung für das Königr. Bayern. Textausg. mit Anmerkungen und Sachregister. 8. (XIV, 136 S.) Erlangen 886, Palm und Enke. cart. * 1 60

—— dass. — s. Gesetzgebung, die, des Königr. Bayern mit Erläuterungen.

Hellmann, G., Geschichte des königl. preussischen meteorologischen Instituts von seiner Gründung im J. 1847 bis zu seiner Reorganisation im J. 1885. gr. 4. (III, 50 S. mit 6 Taf. graph. Darstellungen und 14 Holzschn.) Berlin 887, Asher und Comp. ** 4 —

Aus: Ergebnisse der meteorologischen Beobachtungen im J. 1885, besonders abgedruckt.

Hellmann, H., die Quecksilberluftpumpe in ihren wichtigsten Formen. gr. 8. (IV, 34 S. mit 3 lithogr. Taf.) Riga 885, (Kymmel, Sortiment.) * 1 —

Hellmer, Karl, die Schuld der Mutter. Nach dem Französischen. — Der schwarze Diamant. Von Emile Herny. 8. (304 S.) Leipzig 887, Greßner und Schramm. * 2 —

Hellmers, Gerh., über die sprache Robert Mannyngs of Brunne und über die autorschaft der ihm zugeschriebenen „Meditations on the Supper of our Lord". gr. 8. (96 S.) Goslar 885, Koch. * 2 40

	ℳ Pf.
Hellrigl, Hans, internationale Post-Tabellen. 1. und 2. Jahrg. 1887 und 1888. à Jahrg. 4 Nrn. (à Nr. 3 Tab.) qu. Fol. Innsbruck, (Wagner'sche Universitäts-Buchh.) à Jahrg. *	1 20
Fahrpostentabelle allein à Jahrg. *	— 90
Postanweisungstabelle allein à Jahrg. *	— 40
Hellwag, Ch. F., dissertatio de formatione loquelae, s. Bibliothek, phonetische.	
Hellwald, Ferd. v., Geschichte der niederländischen Litteratur, s. Geschichte der Weltlitteratur in Einzeldarstellungen.	
Hellwald, Friedr. v., die menschliche Familie nach ihrer Entstehung und natürlichen Entwickelung, s. Schriften, Darwinistische, II. Folge.	
—— **Frankreich.** Das Land und seine Leute. Seine Geschichte, Geographie, Verwaltung, Handel, Industrie und Production. gr. 8. (X, 643 S.) Leipzig 887, Schmidt und Günther. * Aus: Frankreich in Wort und Bild, besonders abgedruckt; ohne die Illustrationen.	6 —
—— **Frankreich** in Wort und Bild. Seine Geschichte, Geographie, Verwaltung, Handel, Industrie und Production, geschildert. Mit 456 Illustr. 7.—57. (Schluß-)Heft. gr. 4. (1. Bd. S. 105—441; 2. Bd. VIII, 478 S.) Ebendas. 886—87. à Heft * 75 Pf. *	38 25
1.—6. Heft. Ebendas. 1886. à * 75 Pf.; compl. geb. 2 Bde. à *ℳ 25.—.	
—— illustrirte **Kulturgeschichte.** 1. Bd.: Haus und Hof. 1.—18. Lfg. gr. 8. (X, 581 S. mit 222 Illustr.) Ebendas. 888. à Lfg. * 50 Pf. *	9 —
—— die weite **Welt.** Reisen und Forschungen in allen Teilen der Erde. Ein geograph. Jahrbuch. 1.—3. Jahrg. gr. 8. (VI, 408; IV, 377; IV, 380 S. mit Illustr.) Stuttgart 885—87, Spemann. geb. à Jahrg. *	9 —
Hellweg, A., Strafprozeßordnung nebst Gerichtsverfassungsgesetz für das Deutsche Reich. Text-Ausg. mit Einleitung, Anmerkungen und Sachregister. 4. Aufl. 16. (VIII, 421 S.) Berlin 888, Guttentag. cart. *	1 60
—— und A. **Arndt**, die deutsche und preußische Strafgesetzgebung. Eine Sammlung aller gegenwärtig geltenden Strafprozeß und Strafrecht betr. Gesetze des Deutschen Reichs, sowie sämmtl. wichtigeren strafrechtl. Gesetze und Verordnungen Preußens. Ergänzungsheft. 1883—1885. Text-Ausg. mit Anmerkungen. gr. 8. (IV, 160 S.) Ebendas. 886. * 1. Ausg. des Hauptwerkes. Ebendas. 1883. *ℳ 12.—.	2 —
—— —— dass. — 2. bis auf die neueste Zeit fortgeführte Ausg. gr. 8. (XVIII, 930; IV, 160 S.) Ebendas. 886. *	10 —
Hellwig, Hülfsbüchlein zum Gebrauch für den geschichtlichen Unterricht in den unteren Klassen höherer Lehranstalten. gr. 8. (12 S.) Harburg 888, Danckwerts'sche Buchh. cart. *	— 30
—— Kanon der in den einzelnen Klassen der Realgymnasien zu erlernenden Geschichtszahlen. gr. 8. (19 S.) Ebendas. 888. cart. *	— 45
Hellwig, Bernh., der Alchimist, s. Bibliothek für die reifere christliche Jugend.	
—— die vier Temperamente bei Erwachsenen. Eine Anleitung zur Selbst- und Menschenkenntniß und ein prakt. Führer und Rathgeber im Umgange mit der Welt. 8. (74 S.) Paderborn 888, Esser. *	1 —
—— die vier Temperamente bei Kindern. Ihre Aeußerungen und ihre Behandlung in Erziehung und Schule. Als Anhang: Das Temperament der Eltern, Lehrer und Erzieher. 3. Aufl. 8. (71 S.) Ebendas. 888. *	1 —
Hellwig, Konr., Civilprozeßpraktikum. Zum Gebrauche bei civilprozeßjuristen und konkursrechtl. Uebungen. 8. (VII, 102 S.) Freiburg i. Br. 888, Mohr. geb. *	2 —
Hellwig, Paul, lateinisches Übungsbuch für die unteren Klassen im Anschluß an das lateinische Lesebuch. gr. 8. (IV, 128 S.) Berlin 887, Herbig. *	1 20
Helm, Andr. v. der, Versuche über einige arzneiliche Erregungsmittel. [Aus dem pharmakolog. Institut der Universität Bonn.] Inaugural-Dissertation. gr. 8. (28 S.) Köln 887, (Theissing.)	— 75

	ℳ Pf.
†**Helm**, Clementine (Cl. Betrich), Backfischchen's Leiden und Freuden. Eine Erzählung für junge Mädchen. 26.—30. Aufl. 8. (232 S.) Leipzig 885—88, C. Wigand. *	2 25
geb. *	3 —
—— unsere **Dichter.** Ein Liederstrauß, gesammelt. 8. (XIII, 561 S. mit vielen in den Text gedr. Orig.-Illustr. und 10 Vollbildern in Lichtdr. nach Originalen von Ludw. Dettmann.) [Berlin 885, Tonger und Greven. — Neufeld und Mehring.] Oranienburg, Freyhoff's Verlag. geb. mit Goldschn.	7 —
—— kein **Dinas** Lehrjahr. Erzählung für jüngere Mädchen. 8. (320 S.) Bielefeld 888, Velhagen und Klasing. geb. *	5 50
—— die **Glücksblume** von Kapri. 16. (182 S.) München 886, Richter und Kappler. *	2 —
geb. mit Goldschn. *	3 —
—— **Professorentöchter.** Eine Erzählung für junge Mädchen. 2. Aufl. 8. (VI, 375 S.) Bielefeld 886, Velhagen und Klasing. geb. *	5 50
—— **Röschen** im Moose. Eine Erzählung für heranwachsende Mädchen. 8. (317 S.) Ebendas. 885. geb. *	5 50
—— unterm **Schnee** erblüht. Erzählung. 8. Aufl. 16. (144 S. mit 1 Holzschntaf.) Stuttgart 885, Richter und Kappler. geb. mit Goldschn. *	3 —
—— die **Stiefschwestern.** Erzählung für junge Mädchen. 8. (III, 276 S.) Bielefeld 887, Velhagen und Klasing. geb. *	5 50
Helm, F., s. Jahresbericht der ornithologischen Beobachtungsstationen im Königr. Sachsen.	
Helm, F. C., Handbuch zu einem methodischen Unterrichte in der Anthropologie. Für Lehrer und Lehrerbildungsanstalten bearb. 2. Aufl. von A. Lübens „Tierkunde und Anthropologie, IV. Kursus". gr. 8. (VI, 200 S. mit zahlreichen Abbild.) Leipzig 887, Brandstetter. *	3 —
I.—III. Kursus, s. XVI. Bd. 2. Abth. S. 79: Lüben, Aug., Anweisung ꝛc.	
Helm, Feodor, sein Lieblingsgericht, s. Bloch's, E., Dilettanten-Bühne.	
Helm, Friedr., auf Leben und Tod oder die Geheimnisse des Ahnensaals. Berliner Sittenroman. 1.—17. Heft. gr. 8. (S. 1—544.) Berlin 887, Goldbach. à Heft	— 10
Nicht weiter erschienen.	
Helm, Geo., die Lehre von der Energie, historisch-krit. entwickelt. Nebst Beiträgen zu einer allgemeinen Energetik. gr. 8. (V, 104 S.) Leipzig 887, Felix. *	3 —
Helm, Joh., Grundzüge der empirischen Psychologie und der Logik. Für die Hand des Schülers bearb. 4. verb. Aufl. gr. 8. (VIII, 78 S. mit 9 Fig. in Holzschn.) Bamberg 887, Buchner'sche Buchh. *	1 60
—— allgemeine Musik- und Harmonielehre. Zunächst für Lehrerbildungs-Anstalten bearb. 4. verb. Aufl. gr. 8. (VIII, 310 S. mit 1 Tab.) Gütersloh 887, Bertelsmann. *	3 60
geb. *	4 —
Helm, O., Mittheilungen über Bernstein, —— über Phosphoritknollen, } s. Schriften der naturforschenden Gesellschaft in Danzig.	
Helm, Thdr., Beethoven's Streichquartette. Versuch einer techn. Analyse dieser Werke im Zusammenhange mit ihrem geist. Gehalt. gr. 8. (VII, 320 S. mit vielen in den Text gedr. Notenbeispielen.) Leipzig 885, K. W. Fritzsch. *	5 —
Helm, W., ein Jahr an der Indianergrenze, s. Volksbücher, Reutlinger.	
Helm, Wilh., Betriebs-Uebersicht für Schleuder-Molkereien. Fol. (13½ Bog. mit 2 Schieferpergamenttaf. und 1 Stift.) Preuslau 888, Mieck. In Mappe *	3 —
Helmbach, Otfried, die Cholera, ihr Auftreten, ihre Ursachen und die gegen sie nothwendigen Schutzmassregeln. gr. 8. (32 S.) [Brandenburg 887, Lunits.] Berlin, Spamer. *	1 —

Helmcke, G., die Prov. Sachsen. Für den heimatkundl. Unterricht bearb. 6.—8. Aufl. gr. 8. (IV, 52 S. mit 1 Karte in Farbendr.) Leipzig 885—877, Bredow. ℳ Pf.
** — 50
cart. * — 60

—— der preußische Staat, s. Dobert, W.

Helmers, Heinr., das Liebhabertheater. Ein unentbehrl. Handbuch für alle Dilettanten der Schauspielkunst, sowie ein Rathgeber bei dramat. Aufführungen im Familienkreise. 2. (Titel-) Ausg. gr. 8. (101 S.) Bremen (868)885, Haake. * 1 50

Helmerstein, Karl, in heiterer Gesellschaft. Album neuer kom. Deklamationen, laun. Vorträge, Gedichte, Couplets und Lieder für heitere Familien- und Gesellschaftskreise. 12. (IV, 188 S.) Mülheim 885, Bagel. 1 —

—— Humor und Ernst. Sammlung der neuesten und schönsten Vorträge für gesell. Kreise. 1.—6. Bdchn. 8. (64 S.) Ebendas. 888. à Bdchn. 80 Pf. 1 80

—— lustige Lieder und Gedichte. Blüten deutschen Humors. Gesammelt. 16. (128 S.) Ebendas. 885. geb. 1 —

—— in froher Runde und ernster Stunde. Eine neue Sammlung der schönsten Vorträge, Gedichte, Balladen, Romanzen und Lieder für ernste und heitere Stunden. 8. (IV, 144 S.) Ebendas. 886. 1 20

—— deutscher Sang und Klang. Die neuesten und beliebtesten Lieder für alle Gesellschaftskreise. 8. (IV, 124 S. mit 4 Holzschntaf.) Ebendas. 886. 80 Pf.; geb. 1 20

—— daſſ. — 12. (IV, 124 S. mit 1 Titelbild.) Ebendas. 887. geb. * — 80

Helmholtz, H. v., Handbuch der physiologischen Optik. 2. umgearb. Aufl. (In ca. 10 Lfgn.) 1.—4. Lfg. gr. 8. (S. 1—320 mit zahlreichen in den Text eingedr. Holzschn.) Hamburg 886,87, Voss. à Lfg. *ℳ 3.—. * 12 —

—— Zählen und Messen, s. Aufsätze, philosophische.

Helmkampff, Herm., Diagnose und Therapie der Erkrankungen des Mundes und Rachens, sowie der Krankheiten der Zähne. gr. 8. (VIII, 248 S.) Stuttgart 886, Enke. * 5 —

Helmke, Fr., Hülfsbuch beim Unterricht in der Erdbeschreibung. Mit einem Vorworte von Dreckkrahe. 8. (106 S.) Rotenburg i. Hann. 887. Minden, Marowsky. cart. * — 80

Helmken, Frs. Thdr., der Dom zu Coeln, seine Geschichte und Bauweise, Bildwerke und Kunstschätze. 2. umgearb. und erweit. Aufl. Ein Führer für die Besucher mit Abbild. 8. (IV, 156 S.) Köln 887, Boisserée. * 1 50
geb. * 2 —

Helmolds Chronik der Slaven, s. Geschichtschreiber der deutschen Vorzeit.

Helmrich, Wilh. Const., Ortsverzeichniß der Thüringischen Staaten. Ortsverzeichniß für die zu dem Bezirk des gemeinschaftl. Thüring. Oberlandesgerichts Jena vereinigten Thüring. Staaten und königl. preuß. Kreise, sowie für das zum Oberlandesgericht Naumburg und bezw. Landgericht Erfurt gehör. Fürstenth. Schwarzburg-Sondershausen. In alphabet. Reihenfolge geordnet, nebst Angabe der Bevölkerung nach der Volkszählung vom 1. Dezbr. 1885, der Amtsgerichte, der Postbestellungs- und Gendarmeriestationsorte, der Garnisonen und Bezirksfeldwebel-Stationsorte, sowie eines Rechtsanwalts- und Gerichtsvollzieher-Verzeichnisses und 1 Karte der Landgerichtssprengel in graph. Darstellung. 2. veränd. Aufl. 8. (131 S.) Jena 888, Mauke. cart. * 1 50

Helms, Svenn Henrik, neues vollständiges Wörterbuch der dänischen und der deutschen Sprache. Nebst einem kurzen Abrisse der Formenlehre beider Sprachen. 2 Tle. in 1 Bde. Ster.-Ausg. 4. und 5. Aufl. — Ny fuldstændig ordbog i det danske og det tydske sprog. Tilligemed et kort udtog af begge sprogs formlære. gr. 8. (XXXIII, 500; XXXIII, 514 S.) Leipzig 885—87, Holtze. 8 25

—— neues vollständiges schwedisch-deutsches und deutsch-schwedisches Wörterbuch nebst einem kurzen Abrisse der Formenlehre beider Sprachen. 2 Tle. in 1 Bde. 2. und 3. Aufl. — Ny fullständig svensk-tysk och tysk-svensk ordbok tillika med ett kort utdrag af båda språkens formlära. gr. 8. (XXVI, 494; XXVIII, 456 S.) Leipzig 885,87, Holtze. 9 —

Helmsdorf, F., elsässische Landschaften. Vier Orig.-Radierungen. Neue Ausg. Text von A. Schricker. qu. gr. 4. (7 S.) Straßburg 886, Heitz. In Mappe * 6 —

Helmsing, J. Th., Leitfaden der Kirchengeschichte für höhere evangelische Schulen, nebst einer Übersicht. Darstellung der wichtigsten Unterscheidungslehren. 8. Aufl. gr. 8. (VIII, 189 S.) Dresden 887, Bleyl und Kaemmerer. * 2 —

—— Paragraphen zum Religionsunterricht nach Luther's kleinem Katechismus. 2. Aufl. 12. (40 S.) Riga 887, Stieda's Verlag. cart. * — 60

Helmsing, Leonh., über den Nachweis des Cocains im Thierkörper. Inaugural-Dissertation. gr. 8. (38 S.) Dorpat 886, (Karow.) * 1 —

Helssig, Rud., zur Lehre von der Konkurrenz der Klagen nach römischem Rechte. gr. 8. (V, 79 S.) Stuttgart 887, F. Frommann. * 2 —

Helwig, die Typhus-Epidemie in Mainz im Sommer 1884. Bericht an das großherzogl. Ministerium des Innern und der Justiz, Abtheilung für öffentl. Gesundheitspflege. gr. 4. (III, 40 S. mit 1 chromolithogr. Plan.) Mainz 885, (v. Zabern.) * 3 —

Helwig, A., die Raumlehre in der Volksschule. 4. Aufl. 8. (83 S. mit 143 Fig.) Leipzig 885, Peter. * — 50
geb. * — 60

Hemacandra's Liṅgânuçâsana, mit Commentar und Uebersetzung hrsg. von R. Otto Franke. gr. 8. (XVII, 23, 74 S.) [Göttingen 886, Vandenhoeck und Ruprecht's Verlag.] Kiel, Haeseler. * 4 —

Heman, C. F., zur Geschichte der Lehre von der Freiheit des menschlichen Willens. 1. Heft: Des Aristoteles Lehre von der Freiheit des menschlichen Willens. gr. 8. (XVIII, 194 S.) Leipzig 887, Fues's Verlag. * 4 —

—— der Ursprung der Religion. 8. (64 S.) Basel 886, Detloff's Verlag. * 1 20

—— die historische und religiöse Weltstellung der Juden und die moderne Judenfrage. Gesammt-Ausg. gr. 8. (VI, 76; X, 130 S.) Leipzig 885, Hinrichs'sche Buchh., Verlag. * 1 —

Hemberger, Jul., der erste Religionsunterricht in katholischen Schulen. Nach G. Mey. 12. (32 S.) Stuttgart 886, (Wildt'sche Buchh.) ** — 10

Hemmann, A., unsere Ernährung. Ein Familien-Büchlein insbesondere für die Landbevölkerung. gr. 8. (65 S.) Zürich 868, Schröter und Meyer. * 1 —

Hemmann, Fr., Erzählungen, s. Schriften des Schweizerischen Vereins für freies Christenthum.

Hemmann, Frz., Consonantismus des Gascognischen bis zum Ende des 13. Jahrh. Inaugural-Dissertation. gr. 8. (VII, 55 S.) Cöthen 888. (Leipzig, Fock.) * 1 —

Hemme, Ad., Auswahl aus Horaz und den römischen Elegikern, für den Gebrauch auf Realgymnasien hrsg. und erklärt. 2 Tle. gr. 8. Berlin 886, Weidmann'sche Buchh. * 2 20

Inhalt:
Tl. 1. Text und Einleitung. (VIII, 123 S.) *ℳ 1.—.
„ 2. Kommentar. [Erklärende Anmerkungen für Schüler.] (131 S.) *ℳ 1.20.

—— ausgewählte Lesestücke für die erste Stufe des französischen Unterrichts. 8. (54 S.) Einbeck 888, (Ehlers.) cart. * — 50

Hemmerli, Mag. Felix, s. Schneider, A.

Hemmerling, J., Übungsbuch zum Übersetzen aus dem Deutschen ins Lateinische für obere Gymnasialklassen mit besond. Rücksicht auf die latein. Lektüre der Schüler und mit Hinweisungen auf die Grammatiken von Zumpt, Meiring, Berger, Ellendt-Seyffert und Schultz. 2 Tle. gr. 8. Köln 887, Du Mont-Schauberg'sche Buchh. * 6 50

Inhalt:
Tl. 1. Aufgaben für Sekunda. 5. verb. Aufl. (X, 322 S.) *ℳ 3.—.
„ 2. Aufgaben für Prima. 3. verb. Aufl. (X, 293 S.) *ℳ 3.50.

Hemmes, W., Lehrplan für eine Taubstummen-Anstalt mit 6 Jahreskursen und Grundsätze des Lehrverfahrens bei den einzelnen Unterrichtsgegenständen. gr. 8. (V, 73 S.) Bensheim 888, Lehrmittelanstalt, Ehrhard und Comp. * 1 40

—— katholisches Religionsbuch zunächst für Taubstumme. gr. 8. (VIII, 104 S.) Ebendas. 888. 1 20

geb. ** 1 70

Hemmleb, Herm., 50 Anschauungsbilder, enth. die 5 Menschenracen und 150 Thiere. Chromolithogr. qu. gr. Fol. Weimar 886, Hemmleb. 15 —

—— Schriften-Vorlagen etc., über 100 verschiedene in- und ausländ. Schriften, für Lithographen, Bildhauer etc. 16. (32 lithogr. S.) Ebendas. 886. * — 50

—— neueste Zeichnenschule in 84 Blättern oder 210 Vorlagen. 14 Hefte. Für Schulen und zum Selbstunterricht bearb. 6. Aufl. qu. 4. (à Heft 6 Bl.) Leipzig 887, Gust. Weigel. 7 —

Einzeln à Heft — 50

Inhalt:

Heft 1. Geradlinige Figuren.
» 2. Ornamente.
» 3. 4. Blätter, Blumen und Früchte.
» 5. Landschaften.
» 6. Baumschlag.
» 7. 8. Vögel.
» 9. 10. Säugethiere.
» 11. 12. Menschliche Glieder, anatomisch dargestellt in Fleisch und Skelet.
» 13. 14. Köpfe.

Hemmleb, R., Liederbuch, s. Marr, K.

Hempel, Aug., über die Indikationen zur Castration der Frauen. Inaugural-Dissertation. gr. 8. (27 S.) Göttingen 885, (Vandenhoeck und Ruprecht.) * — 80

Hempel, Aurel, über elektrische Induktion. gr. 4. (18 S. mit 7 Holzschn.) Berlin 888, Gaertner's Verlag. * 1 —

Hempel, Rud., zum Katechismus-Unterrichte. Method. Winke. (IV, 184 S.) 1885 und 2. Aufl. gr. 8. (VI, 185 S.) Leipzig 888, Brandstetter. * 1 80

—— Schulreden. 2. (Titel-)Ausg. gr. 8. (VI, 170 S.) Ebendas. (881)888. * 2 —

Hempfing, C., des Menschensohn ist gekommen, zu suchen und selig zu machen, was verloren ist. Predigt am 3. Sonntage nach Trinitatis 1886, gehalten in der evangelisch-luther. Trinitatiskapelle zu Dresden. 8. (24 S.) Zwickau 887. (Dresden, H. J. Naumann.) — 15

—— wider Wangemann. Zum Zeugnis gegen die Schrift „Una sancta" des Missionsdirektors Wangemann. gr. 8. (III, 78 S.) (Ebendas.) 885. * — 70

Aus: Evangelisch-lutherische Freikirche, besonders abgedruckt.

Henckel, J., Muster und Aufgaben zu deutschen Aufsätzen, s. Dorenwell, K.

—— s. Lesebuch, hannoversches.

—— s. Lesebuch für Volksschulen.

Henckel, W., die Deutschen in Rußland, s. Sammlung gemeinnütziger Vorträge.

Henckell, Karl, Amselrufe. Neue Strophen. 8. (XII, 151 S.) Zürich 888, Verlags-Magazin. * 2 —

—— Quartett. Dichtungen. Unter Mitwirkung von Arth. Gutheil, Erich Hartleben, Alfr. Hugenberg hrsg. 8. (151 S.) Hamburg 886, O. Meißner's Verlag. geb. * 3 —

—— poetisches Skizzenbuch. Mit einem Vorwort von Heinr. Hart. 8. (XII, 188 S.) Minden 885, Bruns. * 2 25

—— Strophen. 8. (VIII, 153 S.) Zürich 887, Verlags-Magazin. * 1 60

—— Umsonst. Ein soziales Nachtstück. 8. (8 S.) Berlin 884, (Isleib.) * — 20

Hendess, Herm., allgemeine Giftlehre. Uebersichtliche Darstellung der gewöhnlichsten Giftstoffe in ihrer chem. Zusammensetzung, ihrem Verhalten gegen Reagentien, ihren Wirkungen und ihren Gegengiften, sowie der besten Methoden zur Ausmittelung derselben. Mit einem Anhang enth. die neuesten gesetzl. Bestimmungen über den Verkehr mit Giften. Ein practisches Handbuch für Aerzte, Apotheker und Juristen, wie für Gebildete aller Stände. 2. (Titel-) Abdr. gr. 8. (IV, 107 S.) Berlin (880)888, Cronbach. * 2 —

Hendrich, Joh., die Burg Zleb in Ostböhmen. Ihre Besitzer, Geschichte und Sehenswürdigkeiten. Nebst einer Beschreibung der Kirche, Gruft und Stadt Zleb, sowie der Filialkirchen in Markovic. gr. 8. (78 S. mit 22 Abbild.) Prag 888, Calve'sche Hof- und Universitäts-Buchh. * 1 60

Hendrichs, W. v., Prinz Wilhelm von Preußen. Ein Fürstenbild. 8. (159 S. mit Portr.) Berlin 888, Eckstein Nachf. * 2 —

geb. ** 3 —

Hendschel's Reisemanual. 1887 und 1888. Ein Rathgeber für Eisenbahn-Reisende in Verkehrs-, Betriebs- und Tarif-Angelegenheiten, sugl. Ergänzungsheft zu Hendschel's Telegraph kleine Ausg. Nach officiellen Quellen bearb. 12. (VIII, 143; 144 S.) Frankfurt a. M., Exped. von Hendschel's Telegraph. à Jahrg. * — 80

—— Telegraph (grosse Ausg.). Uebersicht der Eisenbahn-, Post-, Dampfschiff- und Telegraphen-Verbindungen. Nach officiellen Quellen bearb. Mit Eisenbahnkarte von Deutschland, von Europa und 1 Weltkärtchen. 39.—42. Jahrg. 1885—1888. à Jahrg. 8 Nrn. 12. (à Nr. ca. 1000 S.) Frankfurt a. M., Expedition. à Nr. * 2 —

—— dass. — (kleine Ausg.). Zusammenstellung der Eisenbahn-Fahrpläne Deutschlands und Oesterreichs. Nach officiellen Quellen bearb. Mit 1 Karte von Deutschland und 1 Eisenbahn-Routen-Netze. Jahrg. 1885—1888. à Jahrg. 7 Nrn. 12. (à Nr. ca. 400 S.) Ebendas. à Nr. * 1 —

Hendschel, A., Ernst und Scherz. 24 Photogr. gr. Fol. Frankfurt a. M. 884, M. Hendschel. In Cambr.-Mappe * 53 —

Einzelne Bl. (Nr. 1—24.) à * 2 —

—— lose Blätter. 25 Photogr. gr. 4. Ebendas. 884. In Cambr.-Mappe * 40 —

Einzelne Bl. (Nr. 1—25.) à * 1 50

—— s. Blätter aus A. H.'s Skizzenbuch (Photogr.-Ausg.) und Aus A. H.'s Skizzenbuch (Lichtdr.-Ausg.).

Hengel, J. van, Lehrbuch der Algebra. Theoretisch-prakt. Anleitung zum Studium der Arithmetik und Algebra. Zum Gebrauche an höheren Lehranstalten, insbesondere an Gymnasien. gr. 8. (VIII, 489 S.) Freiburg i. Br. 887, Herder'sche Verlagsh. *ℳ 5.—.; geb. ** 5 50

Hengesbach, J., Beitrag zur Lehre von der Inclination im Provenzalischen, s. Ausgaben und Abhandlungen aus dem Gebiete der romanischen Philologie, Lfg. 87.

Hengst, Herm., Friedrich Wilhelm, Kronprinz des Deutschen Reiches und von Preußen. Ein Fürsten- und Heldenbild. Festschrift, erschienen zur silbernen Hochzeit Sr. Kaiserl. Hoheit und fortgeführt bis zum Regierungsantritt Kaiser Friedrich III. gr. 8. (VIII, 266 S.) Berlin 888, Nagel. 3 —

—— an Kaiser Wilhelms Sterbebett. Ein Gedenkblatt an die letzten Stunden, den Tod und die feierl. Beisetzung des großen Kaisers, die Huldigungen der Volksvertretungen und die Stimmen der Presse des In- und Auslandes. gr. 4. (40 S.) Ebendas. 888. * 1 —

Henhöfer, Al., s. Lebberhose, K. F.

Henk, v., Organisation der kaiserl. deutschen Marine und Carrieren in der Kriegs- und Handels-Marine. Zusammengestellt und erläutert. [Suppl. zu dem Marine-Prachtwerk „Zur See".] gr. 8. (16 S.) Berlin 887, Hofmann und Comp. * — 50

Für die Abonnenten des Werkes „Zur See" gratis

—— und Niethe, zur See. Hrsg. unter Mitwirkung von Contre-Adm. a. D. Werner, v. Webell, Baron Wedel-Jarsberg und mehreren deutschen und engl. See-Offizieren. Illustrirt von A. v. Werner, Niethe, Lindner, Barth, Krickel u. A. 12 Lfgn. Fol. (394 S. mit ca. 300 Orig.-Illustr. und 12 Kpfrdr.-Kunstblättern.) Ebendas. 886—87. à Lfg. *ℳ 5.—. * 60 —

geb. * 75 —

Henke, Margarete, Briefe an eine junge Freundin. Allen herzigen Backfischchen gewidmet. 8. (IV, 201 S.) Erfurt 887, Bartholomäus. geb. * 4 50

Henke, Osk., die Einführung des Stenografie-Unterrichts in die höheren Lehranstalten mit Rücksicht auf die sogen. Überbürdungsfrage und auf die Methodik des Unterrichts. Vortrag, gehalten auf dem 21. Rheinisch-Westfäl. Stenografentage am 14. Juni 1886 in Koblenz. [Nach stenograf. Aufnahme.] gr. 8. (16 S.) Barmen 886, Klein. * — 30

—— die Lehrplanübersichten des Gymnasiums zu Barmen. Nach Konferenzberatungen veröffentlicht. 2. Aufl. gr. 8. (137 S. mit 1 Tab.) (Ebendas.) 885. ** 2 50

—— Lesebuch zur Einführung in die vereinfachte deutsche Stenographie insbesondere für den Unterricht an höheren Lehranstalten. 1. und 2. Heft. gr. 8. Ebendas. 888.
à Heft *ℳ 1.—. * 2 —

Inhalt:
Heft 1. Unter-Tertia. (53 autogr. S.)
» 2. Ober-Tertia. (54 autogr. S.)

—— drei altdeutsche Schwänke. Uebersetzt. gr. 8. (40 S.) (Ebendas.) 888. * — 60

—— die Vorschulen der höheren Lehr-Anstalten. Ein Gutachten. 8. (47 S.) Ebendas. 887. * — 60

—— und Otto Tietz, Turn- und Wanderlieder für Schüler höherer Lehranstalten. 16. (IV, 83 S.) Ebendas. 886.
cart. * — 50

—— —— und Emil Wevelmeyer, Gesangbuch für evangelische Gymnasien. 120 Lieder, eine Übersicht der Geschichte des Kirchenliedes und eine Tafel für Schulandachten enth. 8. (X, 165 S.) Ebendas. 885. cart. * 1 50

Henke, W., Handatlas und Anleitung zum Studium der Anatomie des Menschen im Präpariersaale. Text, mit Holzschn. nach Zeichnungen des Verf. von H. Weber. 1. und 2. Cursus. Lex.-8. Berlin 888, Hirschwald.
geb. à Cursus *ℳ 18.—. * 36 —

Inhalt:
Cursus 1. Muskeln, Knochen und Gelenke. Nebst Atlas von 30 chromolithogr. Taf., nach Zeichnungen des Verf. lithogr. von A. Gatternicht. (VII, 192 S.)
» 2. Eingeweide, Gefässe und Nerven. Nebst Atlas von 30 chromolithogr. Taf., nach Zeichnungen des Verf. lithogr. von A. Gatternicht. (IX, 301 S.)

Henkel, A., die Feier der patriotischen Feste in der Schule. Eine Gabe aus der Schule für die Schule. gr. 8. (123 S.) Berlin 887, [Parrisius.] * 1 50

Henkel, Aug., zur Differenzialdiagnose von Krebs und Syphilis nebst einem Beitrag über den prakt. Werth der mikroskop. Untersuchung. Inaugural-Dissertation. 8. (19 S.) München 886, (Ernst.) * — 30

Henkel, Herm., das Goethe'sche Gleichnis. 8. (III, 147 S.) Halle 886, Buchh. des Waisenhauses. * 1 60

Henkel, Karl, deutsches Lesebuch. 2. Schuljahr. 8. (VIII, 88 S.) Preuzlau 885, Bisler. * — 60

—— deutsche Sprachschule. 2. Schuljahr. 8. (62 S.) Ebendas. 885. * — 40

—— die Stellung des Lesebuchs zum deutschen Unterricht und zu dem erziehenden Gesammtunterricht. Ein Beitrag zur Lehre vom erziehenden Unterricht. 8. (46 S.) Ebendas. 885. * — 60

†Henle, Elise (E. Levi), Backfischchens Theaterfreuden. Ein Geschenk für kleine und große Fräulein. Lustspiele. 12. (124 S.) Stuttgart 887, Levy und Müller. geb. * 2 50

—— der Erbonkel, s. Universal-Bibliothek Nr. 2335.

—— guat is's. Kochrecepte in oberbayerischer Mundart. Eine Gabe für Bräute und junge Frauen, oder Jungfrauen, welche beides werden wollen. 2.—8. Aufl. 8. (72 S.) München 885—88, Braun und Schneider. geb. * 1 50

—— Was soll ich deklamieren? Unter Mitwirkung und Förderung der ersten deutschen Bühnengrößen gesammelt und hrsg. Den deutschen Mädchen und Frauen gewidmet. 8. (XI, 300 S. mit 1 Lichtdr.-Taf.) Stuttgart 885, Levy und Müller. * 3 —
geb. mit Goldschn. * 4 50

†Henle, Elise (E. Levi), was soll ich deklamiren? Eine Auslese der besten älteren und neuesten Deklamationsstücke ernsten und heiteren Inhalts. Unter Mitwirkung und Förderung der ersten deutschen Bühnengrößen gesammelt und hrsg. Neue Folge. 8. (XII, 339 S.) Ebendas. 887. *ℳ 3.—.; geb. mit Goldschn. * 4 50

—— dass. — 3. Bd.: Dialekt-Dichtungen. 8. (XVI, 296 S.) Ebendas. 888. *ℳ 3.—.; geb. mit Goldschn. * 4 50

Henle, Frz. Ant., Kolossä und der Brief des heil. Apostels Paulus an die Kolosser. Ein Beitrag zur Einleitung in den Kolosserbrief. gr. 8. (VIII, 93 S.) München 887, Stahl sen. * 2 50

Henle's, J., Grundriss der Anatomie des Menschen. Hrsg. von Fr. Merkel. 3. umgearb. Aufl. gr. 8. (XXII, 440 S.; Atlas zum Theil in Farbendr. 441 S. mit eingedr. Holzst.) Braunschweig 888, Vieweg und Sohn. * 20 —

—— s. Merkel, Fr.

Henle, Wilh., das Gerichtsgefängniswesen in Bayern. Ein Hand- und Hilfsbuch für alle mit dem Gefängniswesen befaßten Stellen, Behörden und Personen. gr. 8. (XV, 302 S.) [Nördlingen 887.] München, Beck'sche Verlagsh. * 3 60

—— Subhastationsordnung für das Königr. Bayern. I. Gesetz, die Zwangsvollstreckung in das unbewegl. Vermögen wegen Geldforderungen betr., vom 23. Febr. 1879. — II. Gesetz, Änderungen der Bestimmungen über die Zwangsvollstreckung in das unbewegl. Vermögen betr., vom 29. Mai 1886. Text-Ausg. mit Einleitung, Erläuterungen und Sachregister. 16. (XXIV, 331 S.) Ebendas. 886. cart. * 3 —

Henne-Am Rhyn, Otto, das Buch der Mysterien. Leben und Treiben der geheimen Gesellschaften aller Zeiten und Völker. 2. wohlfeilere (Titel-)Aust. 8. (III, 320 S.) Leipzig 888, Ziegenhirt. 1 25

—— die Jesuiten, deren Geschichte, Verfassung, Moral, Politik, Religion und Wissenschaft. 1. und 2. Aufl. 8. (VII, 92 S.) Ebendas. 888. * 1 50

—— die Kreuzzüge und die Kultur ihrer Zeit. 2. Aufl. Volksausg. 15 Lgn. gr. 4. (XII, 416 S. mit 100 ganzseit. Illustr. von Gust. Doré, verschiedenen ganzseit. Illustr. deutscher Künstler und über 100 Text-Illustr.) Leipzig 886,86, Bach. à Lfg. *ℳ 1.—. * 15 —
geb. * 20 —

—— Kulturgeschichte des deutschen Volkes. In 5 Abtlgn. oder 2 Bdn. gr. Lex.-8. (375; 412 S. mit vielen Abbild. im Text, Taf. und Farbendr.) Berlin 886,87, Grote'sche Buchh. Subscr.-Pr. à Abtl. *ℳ 4.—.; compl. geb. * 25 —

—— St. Gallen, s. Städtebilder und Landschaften.

—— die Schmach der modernen Kultur. 12. (III, 142 S.) Leipzig 885, Lemme. * 2 —

Henneberg, Frhr. v., die Gesellschaft für innere Kolonisation. Ihre Ziele und Bestrebungen, erläut. gr. 8. (39 S. mit 1 Plan zu einer Ansiedelung.) Leipzig 887, Duncker und Humblot. * 1 20

Henneberg, Lebrecht, eine Aufgabe der graphischen Statik, s. Festschrift zur Jubelfeier des 50jähr. Bestehens der Grossh. Techn. Hochschule zu Darmstadt.

—— und Osc. Simroker, Lehrbuch der technischen Mechanik. 1. Tl.: Statik der starren Systeme von Lebrecht Henneberg. 8. (X, 374 S. mit 131 Fig. und 12 Taf.) Darmstadt 886, Bergsträsser. * 9 —

Hennenberger, Aug., lateinisches Elementarbuch. Lesestücke, Formenlehre und Wörterbuch. 8. verb. und verm. Aufl. 8. (IV, 118 S.) Hildburghausen 888, Kesselring'sche Hofbuchh. * 1 20

†Hennemann [Th. Hahn], das Sündenregister der Medicinheilkunde. Eine öffentl. Denunciation an Se. Durchlaucht den Fürsten Reichskanzler von Bismarck. 2. stark verm. Aufl. 8. (XVI, 210 S.) St. Gallen 886, Hasselbrink. [*ℳ 2.50.] * 3 —

Hennen, die Buchdruckerei in Trier im 15. Jahrh. Fol. (4 Sp.) Düsseldorf 88d, Dr. Hennen's Selbstverlag. * — 60

—— ein Hexenprozeß aus der Umgegend von Trier aus dem J. 1579. Ein Beitrag zur Kulturgeschichte des Moselandes. gr. 8. (24 S.) St. Wendel 887. — Ebendas. * 1 50

—— Trierische Liturgica des 16. Jahrh. [die 4 Breviere des 16. Jahrh., die 2 Ordinarien und die Statuta von 1506, sowie die Agende von 1574—76], beschrieben. gr. 8. (35 S.) Ebendas. 888. * 2 —

—— unbekannte und unzulänglich gewürdigte Marienthaler, nebst Beiträgen zur Zeitfolge der Marienthaler Pressерzeugnisse. gr. 8. (11 S.) Leipzig 887. — Ebendas. * 1 —

—— das Missale der Trierischen Erzdiöcese im 15. und 16. Jahrh., nebst Beiträgen zur Geschichte des Buchdrucks und Buchhandels im damal. Trier. gr. 8. (12 S.) Ebendas. 887. * 1 50

Vorstehende zwei Schriften sind aus: Centralblatt für Bibliothekswesen, besonders abgedruckt.

—— eine Prüfung des Unterrichts in der alten Philologie an Deutschlands Hochschulen. gr. 8. (16 S.) Ebendas. 888. * 1 —

—— Urkundliches zur Buchdruckergeschichte Triers im 16. Jahrh. 8. (4 S.) Ebendas. 887. * — 40

—— Triers Wiegendrucke, nebst Beiträgen zur Kölnischen Buchdruckergeschichte im 15. Jahrh. 2. veränd. Ausg. gr. 8. (16 S.) Ebendas. 887. * 1 50

—— eine bibliographische Zusammenstellung der Trierer Heiligtumsbücher, deren Drucklegung durch die Ausstellung des heil. Rockes vom J. 1512 veranlasst wurde. 8. (70 S.) Ebendas. 887. * 1 50

Aus: Centralblatt für Bibliothekswesen, besonders abgedruckt.

Hennerdorf, E., die Fabrikation der Grundessenzen, comp. äther. Oele, Farben und sonstiger Hilfsmittel. Recepttaschenbuch für Destillateure, äther. Oele- und Essenzen-Fabrikanten, Drogisten und verwandte Fächer. 12. (XXII, 96 S.) Leipzig 888, F. Schneider. 2 50

Hennes, Aloys, 100 Ausflüge in die Umgegend von Berlin (ganze und halbe Tagestouren). Mit Bezeichnung der Wege und mit Hinweis auf die jetzigen Verkehrsmittel. kl. 8. (VIII, 220 S. mit 4 color. Specialkarten.) Berlin 888, F. und P. Lehmann. * 2 —

—— 150 Ausflüge in die Umgegend von Berlin. Kleine Ausg. aus dessen beiden größeren Werken: „100 Ausflüge in die Umgegend von Berlin", „32 Ausflüge in die weitere Umgegend von Berlin". 12. (85 S. mit 1 Spezialkarte.) Ebendas. 888. 1 —

—— pädagogische Erfahrungen beim Klavierunterrichte. Eine Darstellung des Unterrichts bei 62 Schülern, mit Hinweis auf bestimmten Übungsstoff in den ersten 4—5 Jahren als Spiegelbild für Eltern und Lehrer in 3 Bdn. 2. (Titel-) Ausg. gr. 8. (VI, 196; IV, 388; IV, 580 S.) Leipzig 887, Breitkopf und Härtel. à Bd. * ℳ 3.—; geb. à Bd. * 4 —

Die 1. Aufl. erschien als Zeitschrift in Monatsheften, 1.—3. Jahrg. 1882—84. — Vgl. XVII. Bd. 1. Abthl. S. 393: Erfahrungen, pädagogische.

Hennicke, der Umbau der Neuen Kirche in Berlin, s. Hude.

Hennig, C. R., Beethoven's neunte Symphonie. Eine Analyse. gr. 8. (III, 106 S.) Leipzig 888, Leuckart. * 1 50

—— Hülfsbuch beim theoretischen Unterrichte in der Musik. Für den Klavier-, den Schul- und Einzel-Unterricht. 4. Aufl. gr. 8. (50 S.) Leipzig 888, Gebr. Hug. — 60

—— die Methodik des Schulgesangunterrichts. gr. 8. (VIII, 152 S.) Leipzig 885, M. Hesse. * ℳ 2.25.; geb. * 2 75

Hennig, Carl, Rathschläge an Familienmütter betr. ansteckende und Wochenkrankheiten. gr. 8. (22 S.) Leipzig 888, Engelmann. * — 40

Hennig, Carl, und A. Langbein, elfter Bericht der Poliklinik für Kinder zu Leipzig. 4. (30 S.) Leipzig 879, Engelmann. * — 40

—— —— zwölfter Bericht, zugleich als Bericht über deren und der damit verbundenen Frauenstation fünfundzwanzigjähr. Bestehen. Angehängt sind drei Abhandlungen: 1. Von der Überzahl der Finger und Zehen und von dreigliederigen Daumen. — 2. Exstirpatio uteri fibromatosi. — 3. Oophorotomia. 4. (53 S.) Ebendas. 880. * 2 —

—— —— dreizehnter Bericht. Angehängt sind vier Abhandlungen von C. Hennig: 1. Die überzähligen Finger und Zehen und die dreigliederigen Daumen (II. Thl.). — 2. Abcess hinter dem Schlunde. — 3. Oophorotomie und Exstirpatio uteri vaginalis. — 4. Sectio caesarea vaginalis. 4. (44 S.) Ebendas. 882. * 1 —

—— —— vierzehnter Bericht. Mit Anhang: Exstirpatio sacromatis ventriculi, und Schlusswort: „Zur Überzahl der Finger". 4. (31 S.) Ebendas. 885. * — 40

—— —— fünfzehnter Bericht. 4. (14 S.) Ebendas. 886. * — 40

Hennig, Louis, und Emil Rasche, kleine Schulgeographie. Ein Leitfaden für den geograph. Unterricht an Bürger- und Volksschulen. gr. 8. (IV, 79 S. mit zahlr. Karten und einem im Text erläut. Illustrationsanhang.) [Breslau 886, F. Hirt.] Leipzig, F. Hirt und Sohn. [* 60 Pf.] * — 40

Henniger, Carl Ant., Leitfaden für den Unterricht in der Mineralogie, zugleich als Einführung in die Chemie. Nach method. Grundsätzen bearb. gr. 8. (IV, 84 S. mit eingedr. Fig. und 1 Steint.) Berlin 887, Winckelmann und Söhne. cart. * 1 20

Hennigs von Treffenfeld, Joachim (aus seinem Leben), s. Kamieth, Herm.

Henning, Carl, systematisch-topographischer Atlas der Anatomie des Menschen mit Rücksicht auf angewandte und mikroskop. Anatomie in Autotypographien. 1. Lfg.: Knochensystem. Lex.-8. (48 S.) Wien 886, Deuticke. * 2 50

Nicht weiter erschienen.

Henning, Friedr., 1812. Der Jugend gewidmet. 12. (116 S. mit 4 Stahlst.) Stuttgart 886, Schmidt und Spring. cart. — 75

—— der Geier-Anderl. Eine Erzählung. 12. (104 S. mit 4 Stahlst.) Ebendas. 886. cart. — 75

—— die Jungfrau von Orleans. Histor. Erzählung für die Jugend. 12. (99 S. mit 4 Stahlst.) Ebendas. 887. cart. — 75

—— Kuno, der Pirgheimer. Histor. Erzählung aus dem Anfange des 30jähr. Krieges. 12. (103 S. mit 4 Stahlst.) Ebendas. 887. cart. — 75

Henning, G. W., das neue Stempel- und Gebührengesetz, wirksam vom 1. Jan. 1888 an, nebst den noch geltenden älteren gesetzl. Bestimmungen. Zum Selbstunterrichte für Handels- und Gewerbefirmen, geistl. und weltl. Behörden &c. particularweise geordnet. (Ungarisch und deutsch.) gr. 8. (III, 99 S.) Hermannstadt 888, (Michaelis.) ** 2 —

Henning, J. W. M., f. Landes- und Volkskunde, pommersche.

Henning, Paul, Geschichte des 8. Pommerschen Infanterie-Regiments Nr. 61. gr. 8. (VII, 333 S. mit 10 Abbild. und 6 Karten und Plänen.) Berlin 888, Mittler und Sohn. * 8 50

Henning, R., die deutschen Haustypen, s. Quellen und Forschungen zur Sprach- und Culturgeschichte der germanischen Völker.

Henninges, P. D. Ch., Elementarbuch zu der lateinischen Grammatik von Ellendt-Seyffert. 1. und 2. Abtl. gr. 8. Halle, Buchh. des Waisenhauses. [* ℳ 2.20.] * 2 35

Inhalt:

Abtl. 1. Für Sexta. 5. Aufl. (IV, 116 S.) 885. * ℳ 1.—.
„ 2. Zur Einübung der unregelmäßigen Formenlehre [und einiger syntakt. Vorbegriffe]. 6. verb. Aufl. (VII, 168 S.) 885. * ℳ 1.20.; 7. verb. Aufl. (214 S.) 888. * ℳ 1.35.

Henningsen, Henning, Beitrag zur Statistik der Fettgeschwülste. Inaugural-Dissertation. gr. 8. (33 S.) Kiel 888, (Lipsius und Tischer.) * 1 —

Henningsen, W., etwas aus der Küche der Soldaten, der Gefangenen, der Arbeitslosen ꝛc. oder die Ernährung des Menschen in Gewicht, in Geld, in Stoff, in Wort. gr. 8. (70 S.) Hamburg 886, H. J. Koch. * — 60

Henoch, Ed., Vorlesungen über Kinderkrankheiten. Ein Handbuch für Aerzte und Studirende. 8. verm. Aufl. (XII, 852 S.) 1887; 4. Aufl. gr. 8. (X, 870 S.) Berlin 888, Hirschwald. * 17 —

Henrich, Ferd., Lehrbuch der Arithmetik und Algebra mit zahlr. Aufgaben und einem Anhang, der systematisch geordnete Gleichungen enthält, für höhere Lehranstalten und zum Selbstunterricht. 2. umgearb. und erweit. Aufl. gr. 8. (VIII, 288 S.) Wiesbaden 886, Limbarth. * 3 —

—— Lehrbuch der Krystallberechnung. Mit zahlreichen Beispielen, die mit Hilfe der sphär. Trigonometrie auf Grund einer stereograph. Projection berechnet wurden. gr. 8. (XV, 300 S. mit 95 in den Text gedr. Fig.) Stuttgart 886, Enke. * 8 —

—— Tabellen zur qualitativen chemischen Analyse. gr. 8. (13 Tab. in qu. 4.) Ebendas. 886. cart. * 2 —

Henrich, Hedwig, Tod und Feuerbestattung. Vortrag, gehalten am 16. Septbr. 1888 in der Freidenkergemeinde Stuttgart. gr. 8. (13 S.) Stuttgart 886, (Metzler'sche Buchh., Sortiment.) ** — 35

Henrich, L., die Reform der direkten Steuern, insbesondere die Einführung der Selbsteinschätzung in Preußen. Ein Mahnwort an die preuß. Landtagswähler. gr. 8. (IV, 80 S.) Berlin 888, C. Heymanns Verlag. * 1 —

Henrici, das deutsche Reichsgericht. gr. 8. (32 S.) Jena 886, Fischer. * — 80

Aus: Jhering's Jahrbücher für d. Dogm. des heutigen röm. und deutschen Privatrechts, besonders abgedruckt.

Henrici, Ernst, das deutsche Togogebiet und meine Afrikareise 1887. gr. 8. (152 S. mit 1 Karte des Togogebietes und d. unteren Volta sowie 1 Taf. der Gebirgsprofile.) Leipzig 888, Reißner. * 8 —

Henrici, Jul., die Erforschung der Schwere durch Galilei, Huygens, Newton, als Grundlage der rationellen Kinematik und Dynamik historisch-didaktisch dargestellt. gr. 4. (40 S.) Heidelberg 885. (Leipzig, Teubner.) — 60

—— kleiner Grundriss der Elementar-Chemie für Gymnasien und Realschulen entworfen. gr. 8. (VIII, 88 S.) Leipzig 886, Teubner. cart. * 1 20

Henryhowski, Ign., Hâl'lâ Jâ'h [illegible] oder die ident. Form und Bedeutung des slaw. und des alttestamentl. Urgottesnamen Bóg [illegible]. Original-Etymologieen der indogermanisch-christl. und der hebräisch-alttestamentl. Hauptgottesnamen. 2. Essay. gr. 8. (35 S.) Ostrowo 887. (Leipzig, K. F. Koehler's Antiqu.) **

1. Essay (Ebendas.) 1884. *ℳ 1.—.

Henschel, Fr. H., Darstellung der Flexionslehre in John Barbour's Bruce. Ein Beitrag zur Kenntnis des Altschottischen. gr. 8. (75 S.) Leipzig 886, Fock. * 1 20

Hense, J., deutsches Lesebuch für die oberen Klassen höherer Lehranstalten. Auswahl deutscher Poesie und Prose mit litterarhistor. Darstellungen und Übersichten. 2 Tle. gr. 8. Freiburg i. Br., Herder'sche Verlagsh. * 4 80

Inhalt:

II. 1. Dichtung des Mittelalters. 2. verb. Aufl. (XI, 218 S.) 888. *ℳ 1.60.

" 2. Dichtung der Neuzeit. (XI, 438 S.) 887. *ℳ 3.20.

Hensel, C., Tafeln zur Berechnung der Abgaben aus dem Gesetz vom 24. Juni 1887, betr. die Besteuerung des Branntweins. Lex.-8. (92 S.) Berlin 888, (Parey.) * 2 —

Hensel, Jul., Diphtheritis, Cholera und Blattern. Ihre wahren Ursachen, nebst Angabe von Schutz- und Heilmitteln. Zugleich eine Widerlegung der Bacillenlehre und der Impftheorie. gr. 8. (122 S.) Zürich 888. (Stuttgart, Alb. Koch.) * 3 20

—— das Leben. Seine Grundlagen und die Mittel zu seiner Erhaltung. I. Die Fortdauer der Urzeugung. Physikalisch erklärt zum prakt. Nutzen für Ackerbau, Forstwirthschaft, Heilkunde und allgemeine Wohlfahrt. Lex.-8. (VIII, 512 S. mit 1 lithogr. Taf.) Christiania 885. (Berlin, Actiengesellschaft Pionier.) * 15 —

—— dass. — II. Unsere Krankheiten und unsere Heilmittel. 1. Lfg. Lex.-8. (VII, S. 1—48.) (Ebendas.) 888. * 1 —

—— kurzer medicinischer Unterricht bei inneren Krankheiten. gr. 8. (68 S.) Ebendas. 887. * 1 50

Hensel, Louis, neueste Offenbarungen über das Fortleben und das Jenseits. Eine spiritualist. Schrift in 4 Abschnitten. Haupttheil des Buches: Die Philosophie des Geistes. Dargestellt nach Mittheilungen aus der Geisterwelt an L. H. Nebst Anhang. gr. 8. (V, 328 und Anhang 79 S.) Steglitz 885. (Berlin, Siegismund.) * 6 —

Hensel, Luise M., Lieder. 6. Aufl. 12. (XX, 394 S. mit dem Portr. der Dichterin.) Paderborn 887, F. Schöningh. * 4 —

geb. mit Goldschn. * 5 50

Hensel's, Luise, Lebensbild, s. Binder, F.

Hensel, S., die Familie Mendelssohn 1729—1847. Nach Briefen und Tagebüchern. 5. und 6. Aufl. 2 Bde. gr. 8. (XV, 383; 400 S. mit 8 Portr., gezeichnet von Wilh. Hensel.) Berlin 886,88, Behr's Verlag. *ℳ 12.—.; geb. * 14 50

Henseler, E., aus Berlin. Strassenbilder. Mit Text von P. Lindenberg. Fol. (6 Bl. in Lichtdr. mit 4 S. Text.) Berlin 888, Hermes. In Carton-Mappe * 8 —

In Leinw.-Mappe 10 —

Henseling, Anleitung zur Behandlung von Untersuchungssachen für untersuchungsführende Offiziere. gr. 8. (61 S.) Hannover 887, Helwing's Verlag. * 1 20

Hensell, W., griechisches Verbal-Verzeichnis, im Anschluß an die Schulgrammatiken von Curtius, Gerth und Koch für den Schulgebrauch aufgestellt. 2. verb. Aufl. gr. 8. (IV, 99 S.) Prag 885, Tempsky. — Leipzig, Freytag. * — 80

Hensen, Vict., die Naturwissenschaft im Universitätsverband. Rede, beim Antritt des Rektorats der königl. Christian-Albrechts-Universität zu Kiel am 5. März 1887 gehalten. gr. 8. (16 S.) Kiel 887, Universitäts-Buchhandlung. * 1 —

—— ein photographisches Zimmer für Mikroskopiker. gr. 4. (11 S. mit 1 Taf.) Leipzig 887, Engelmann. * 4 —

Aus: Festschrift für A. v. Kölliker, besonders abgedruckt.

Hensgen, zur Reform des Hebammenwesens. gr. 8. (17 S.) Neuwied 887, Heuser's Verlag. — 75

Aus: Frauenarzt, besonders abgedruckt.

Henßge, C., Leitfaden für den Gesangs-Unterricht in einfachen Volks- und mittleren Bürgerschulen. 1) geeignete Volkslieder, 2) die in sächs. Schulen vorgeschriebenen Choräle, 3) die Gottesdienstordnung, 4) Tonzeitwert-, Stimmbildungs- und Treffübungen enthaltend und nach 8 Schuljahren verteilt. 1. Heft 2 Abtlgn., und 2. Heft. 8. Leipzig 887, Roboský. [1. Heft. (40 S.) à Abtl. * 15 Pf.; 2. Heft. (72 S.) * 60 Pf.] * — 90

Hentschel und Märkel, Umschau in Heimat und Fremde. Ein geograph. Lesebuch zur Ergänzung der Lehrbücher der Geographie, insonderheit derer von Ernst v. Seydlitz. 1. und 2. Bd. gr. 8. Breslau, F. Hirt. * 6 10

Inhalt:

Bd. 1. Deutschland. (296 S. mit vielen Abbild.) 886. *ℳ 2.50.

" 2. Europa [mit Ausschluß des Deutschen Reiches]. (450 S. mit vielen Abbild.) 887. *ℳ 3.60.

Hentschel, A., der Geschäftsaufsatz. Ein Hilfsbuch für Schüler in Volks-, Bürger- und Fortbildungsschulen. 6. und 7. Aufl. Mit neuer Orthographie. gr. 8. (48 S.) Leipzig 884,85, Peter's Verlag. cart. * — 25

Weitere Aufl. sind mit dem Zusatz: „Ausg. A." versehen.

—— dass. — Ausg. A. 8. und 9. Aufl. gr. 8. (48 S.) Ebendas. 886,87. cart. * — 25

—— dass. — Ausg. B. Zum Gebrauche für den Schreibunterricht auf der Oberstufe der Volksschule. 1. und 2. Aufl. gr. 8. (16 S.) Ebendas. 886,87. * — 12

—— Sammlung stufenmäßig geordneter Aufsätze für Stadt- und Landschulen. 1. Tl. Stufe I und II. Für die Unter- und Mittelklassen. 4. verb. Aufl. 8. (160 S.) Ebendas. 886. *ℳ 1.20.; geb. * 1 50

2. Tl. Ebendas. 1883. *ℳ 1.50.

Hentschel, Emil, Hannchens Geburtstag. Lustspiel in 1 Aufzuge. 8. (32 S.) Leipzig 887, Lenz. * 1 —

Hentschel's, Ernst, 100 Aufgaben aus dem bürgerlichen Rechnen mit elementarischen Auflösungen, einer Vorstufe und Übungsbeispielen. Zum Gebrauche in Volks- und Präparandenschulen und zur Selbstunterweisung für Lehramts-Bewerber, neu bearb. von E. Jänicke. 2.—7. Aufl. 8. (VI, 93 S.) Leipzig 881—887, Merseburger. * 1 —

—— Aufgaben zum Kopfrechnen. Für Volksschulen entworfen. 1. Heft. 14. und 15. Aufl., nach den amtl. Erlassen über Bezeichnung und decimale Schreibweise der Münzen ꝛc. bearb. von A. Kölbsch. 8. (128 S.) Ebendas. 886. * 1 —

—— dass. — 2. Heft. 2 Abthlgn. 14. und 15. Aufl., nach den amtl. Erlassen über Bezeichnung und Schreibweise der Münz-, Maß- und Gewichtseinheiten umgearb. von A. Kölbsch. 8. Ebendas. 886. à Abthl. * 60 Pf. * 1 20

Inhalt:
Abthl. 1. Die Bruchrechnung. (72 S.)
" 2. Die bürgerlichen Rechnungsarten. (72 S.)

—— Aufgaben zum Zifferrechnen. Für Volksschulen entworfen. 4 Hefte. Ausg. A. 8. Ebendas. 885—88. [1. Heft. 40.—47. Aufl. (32 S.) 15 Pf.; 2. Heft. 42.—47. Aufl. (48 S.) * 20 Pf.; 3. Heft. 39.—46. Aufl. (48 S.) * 20 Pf.; 4. Heft. 31.—35. Aufl. (48 S.) * 20 Pf.] * — 75

—— dass. — Antwortbüchlein zu den 4 Heften. Ausg. A. 8. Ebendas. 885. [1. und 2. Heft. 19. verb. Aufl. (56 S.) * 40 Pf.; 3. und 4. Heft. 18. Aufl. (à Heft 36 S.) à Heft * 40 Pf.] * 1 20

Ergänzung dazu, s. Kölbsch, A., das dreistufige Zifferrechnen. — Antwortbüchlein zum 3. Heft, 19. Aufl., s. Hentschel, Ernst, und A. Kölbsch.

—— Kinderharfe. Vorstufe zu Hentschel's „Liederhain". 58 auserwählte Lieder teils ernsten, teils heitren Inhalts, für Knaben und Mädchen von 5—9 Jahren. Zum Gebrauche in Volksschulen sowie im häusl. Kreise. 14. und 15. Aufl. 12. (40 S.) Ebendas. 886,87. — 12

—— Lehrbuch des Rechenunterrichts in Volksschulen. Verfaßt mit gleichmäß. Berücksicht. des Kopf- und Zifferrechnens. Nach dem Tode des Verf. bearb. von A. Kölbsch. 2 Tle. 13. Aufl. gr. 8. Ebendas. 886. * 4 —

Inhalt:
Tl. 1. Das Rechnen in ganzen Zahlen. (VI, 170 S.) *ℳ 1.60.
" 2. Die Bruchrechnung und die bürgerlichen Rechnungen. (IV, 200 S.) *ℳ 2.40.

—— Liederhain. Auswahl volksmäß. deutscher Lieder für jung und alt, zunächst für Knaben- und Mädchenschulen. 3 Hefte. [3. Heft in 2 Abthlgn.] 12. (à Heft 40 S.) Ebendas. 885—88. [1. Heft. 63.—67. Ster.-Aufl. 12 Pf.; 2. Heft. 47.—50. Ster.-Aufl. 12 Pf.; 3. Heft. Ausg. A. Für Knaben-Oberklassen. 16. und 17. Aufl. 15 Pf. — Ausg. B. Für Mädchen-Oberklassen. 7. Aufl. 15 Pf.] — 54

—— Rechenfibel. Übungsbüchlein für die ersten Anfänger im schriftlichen Rechnen, umfassend die Zahlen von 1—10 und von 1—100. Als Vorläufer der „Aufgaben zum Zifferrechnen" hrsg. 108.—122. mit Stereot. gebr. Aufl. 8. (32 S.) Leipzig 883—86, Merseburger. — 15

Hentschel, Ernst, neue Rechenfibel, umfassend die Zahlen von 1—10, von 1—20 und von 1—100. 115.—125. und 127. umgearb. Aufl. der Rechenfibel. 8. (32 S.) Ebendas. 885—88. — 15
geb. * — 25

—— evangelisches Schulchoralbuch. Eine Auswahl der vorzüglichsten Kirchenmelodieen nach der durch die Provinzialsynode bestimmten Lesart. 2 Abtlgn., enthaltend je 75 der gangbarsten Choräle, darunter sämtl. Melodieen zu den für die Volksschulen des Merseburger Regierungsbezirks vorgeschriebenen Kirchenliedern. 6. durchges. Aufl. 8. (à Abtl. 40 S.) Ebendas. 888. à Abtl. — 12

—— und E. Jänicke, Rechenbuch für die abschließende Volksschule. [Ausg. B von E. Hentschel's Rechenheften.] 6 Hefte. Für die Hand des Schülers. 8. Ebendas. 885—88. [1. Heft. 8.—10. Aufl. (31 S.) * 16 Pf.; 2. Heft. 6.—11. Aufl. (32 S.) * 16 Pf.; 3. Heft. 5.—8. Aufl. (26 S.) * 16 Pf.; 4. Heft. 5.—8. Aufl. (26 S.) * 16 Pf.; 5. Heft. 5.—7. Aufl. (30 S.) * 16 Pf.; 6. Heft. 5.—7. Aufl. (42 S.) * 20 Pf.] *ℳ 1.—.; geb. * 1 60

—— —— dass. — Nach den neuen Münzen umgearb. [Ausg. B. von E. Hentschel's Rechenheften.] Für die Hand des Lehrers mit den Resultaten. 6 Hefte. 8. Ebendas. [1. Heft. (31 S.) 875; 2. Heft. 2. Aufl. (32 S.) 886; 3. Heft. 4. Aufl. (30 S.) 886; 4. Heft. 4. Aufl. (32 S.) 885; 5. Heft. 4. Aufl. (36 S.) 885; 6. Heft. (52 S.) 884.] à Heft * 40 Pf. * 2 40

Die „Rechenfibel" und die „neue Rechenfibel" sind zu einer verschmolzen und erscheinen nunmehr u. d. T.:

—— und A. Kölbsch, Rechenfibel. Übungsbüchlein für die ersten Anfänger im schriftl. Rechnen, umfassend die Zahlen von 1 bis 10, 1 bis 20 und 1 bis 100, sowie die erste Vorbereitung der Bruchrechnung. Als Vorläufer der „Aufgaben zum Zifferrechnen" bearb. 126., 128. und 129. umgearb. Aufl. 8. (32 S.) Ebendas. 888. — 15

—— —— Antwortbüchlein zu den Aufgaben für Zifferrechnen. Ausg. A. 3. Heft. 19. Aufl. 8. (38 S.) Ebendas. 888. * — 40

Frühere Auflagen und die übrigen Hefte vom Antwortbüchlein, s. Hentschel, Ernst.

Hentze, C., die Parataxis bei Homer. I. gr. 4. (32 S.) Göttingen 888, (Vandenhoeck und Ruprecht's Verlag.) * 1 20

Henze, Adf., illustrirte Fälschungs-Geschichten. Hrsg. und fortgef. von Arth. Henze. (In ca. 10 Lfgn.) 1. Lfg. Lex.-8. (20 S.) Neustadt-Leipzig 888, Henze. * — 60

Henzen, Wilh., deutsche Studenten. Ein patriot. Spiel. gr. 8. (59 S.) Leipzig 887, Elischer Nachf. * 1 50

Hepp, C. (I.), Schillers Leben und Dichten. 8. (VIII, 602 S. mit 2 Facs., sowie 51 Abbild. in Kpfrst., photogr. Lichtdr. und Holzschn.) Leipzig 885, Bibliographisches Institut. * 5 —

Hepp, C. (II.), praktischer Wegweiser auf der Insel Sylt. Mit Anhang. 3. Aufl. 12. (VIII, 53 S. mit Karten.) Tondern 885, Dröhse. *ℳ 1.50.; geb. * 1 80

Heppe, Heinr., Gebetbüchlein zur täglichen Uebung der Andacht im christlichen Hause. 5. (Titel-)Aufl. 12. (IV, 312 S.) Marburg (876)888, Elwert's Verlag. cart. *ℳ 1.—.; geb. * 1 50
Feine Ausg. geb. mit Goldschn. 3 —

Hepperger, J. v., Bahnbestimmung des Kometen 1846 IV [De-Vico]. Lex.-8. (42 S.) Wien 887, (Tempsky.) ** — 70

—— über die Fortpflanzungsgeschwindigkeit der Gravitation. Lex.-8. (26 S. mit 5 Holzschn.) (Ebendas.) 888. * — 70

—— über Krümmungsvermögen und Dispersion von Prismen. Lex.-8. (40 S. mit 8 eingedr. Holzschn.) (Ebendas.) 885. * — 80

—— über die Verschiebung des Vereinigungspunktes der Strahlen beim Durchgange eines Strahlenbüschels monochromatischen Lichtes durch ein Prisma mit gerader Durch-

sicht. Lex.-8. (27 S. mit 2 eingedr. Holzschn.) Wien 885, (Tempsky.) ℳ ** — 50

Letztere vier Schriften sind aus: Sitzungsberichte der k. Akademie der Wissenschaften, besonders abgedruckt.

Heptameron, der. Erzählungen der Königin von Navarra. Aus dem Französ. übers. von Wilh. Förster. 1.—3. Tausend. 8. (XVI, 450 S.) Berlin 886, Jacobsthal. 3 —

—— dass. — 2. Aufl. 9. Tausend. 8. (XVI, 448 S. mit 4 Volksbildern und zahlr. Vignetten nach Kupfern von Ant. Dunker, Sam. Freudenberg und Longueil.) Ebendas. 886. * 4 —

geb. * 4 50

Herabsetzung, die geplante, der Rechtsanwaltsgebühren und Gerichtskosten von einem Rechtsanwalt. gr. 8. (24 S.) Berlin 886, (C. Heymanns Verlag.) * — 80

Heranbildung des Unterofficiers zum Schützen des Compagniecommandanten. Von einem höheren Stabsofficier. 8. (III, 210 S. mit 1 Karte.) Wien 888, Perles. *ℳ 2.40.; geb. * 3 20

Heraeus, Carl, homerische Formenlehre. Zur Einführung in die Homeriektüre. 2. umgearb. Aufl. gr. 8. (VIII, 94 S.) Berlin 888, Grote'sche Verlagsbuchh. cart. * — 50

—— Präparation zum 1. und 13. Buche der Odyssee. Zur Einführung in die Homeriektüre und im Anschluss an die homerische Formenlehre. 2. durchgehends verb. Aufl. gr. 8. (IV, 60 S.) Ebendas. 888. cart. * 1 —

—— lateinische Schulgrammatik. gr. 8. (VIII, 363 S.) Ebendas. 885. *ℳ 2.70.; geb. * 3 —

Herbert, Aug., Abendklänge in Wälderblätter Mundart. 8. (16 S. mit 1 Holzschn.) Eisenach 887, (Jacobi.) * — 30

Herbart's, Joh. Friedr., sämmtliche Werke, hrsg. von G. Hartenstein. 2. Abdr. 4.—6. Bd. gr. 8. Hamburg, Voss. Subscr.-Pr. à Bd. *ℳ 4.50. * 13 50

Einzelpr. à Bd. * 6 —

Inhalt:

Bd. 4. Schriften zur Metaphysik. 2. Thl. (XII, 514 S.) 885.
» 5. 6. Schriften zur Psychologie. 1. und 2. Thl. (XIV, 514; VI, 463 S.) 886,88.

—— dass. — In chronolog. Reihenfolge hrsg. von Karl Kehrbach. (In ca. 12 Bdn.) 2. Bd. gr. 8. (XXIX, 612 S.) Leipzig 885, Veit und Comp. * 12 —

1. Bd. Ebendas. 1882. *ℳ 9.—. — Nicht weiter erschienen.

—— dass. — In chronolog. Reihenfolge hrsg. von Karl Kehrbach. (In 12 Bdn.) 1.—3. Bd. gr. 8. (LXXII, 367 S. mit 2 Tab. und 1 Stmt.; XX, 517; XVI, 356 S.) Langensalza 887,88, Beyer und Söhne. à Bd. *ℳ 5.—. * 15 —

geb. à Bd. *ℳ 6.50. * 19 50

—— drei Briefe an Friedr. Aug. Carus, s. Studien, philosophische.

—— Lehrbuch der Psychologie. 3. Aufl., hrsg. von G. Hartenstein. 3. Abdr. gr. 8. (VIII, 187 S.) Hamburg 887, Voss. * 2 —

—— pädagogische Schriften, s. Bibliothek pädagogischer Klassiker.

—— zu seiner Charakteristik, s. Israel, O. H.

—— s. Klassiker der Pädagogik.

Herbe, Gfr., und Rud. Petzel, die Knabenhandarbeit in Deutschland. Reisebericht. gr. 8. (36 S.) Wien 888, (Graeser.) * — 80

Aus: Die Volksschule, besonders abgedruckt.

Herbeck, Ludw., Johann Herbeck. Ein Lebensbild. Von seinem Sohne. gr. 8. (XVI, 417 S. mit chemigr. Portr. und Anhang 174 S.) Wien 885, Gutmann. * 6 —

Herbehnus, Poetik. Theorie der Dichtkunst in ihrem ganzen Umfange. 8. (IV, 236 S.) Hamburg 885, (Kittler'sche Buchh.) * 5 —

Herberger, R., und C. Döring, 240 Hausaufgaben. Auf Grund der nach Angaben des königl. sächs. Bezirksschulinsp. Schulr. Wangemann bearb. Theorie und Praxis der ersten Auffassübungen zusammengestellt. gr. 8. (29 S.) Dresden 888, Bleyl und Kaemmerer. * — 60

Herberger, R., und C. Döring, Theorie und Praxis der ersten Auffassübungen. Nach Angaben des Bezirksschulinsp. Schulr. Wangemann bearb. gr. 8. (78 S.) Dresden 888, Bleyl und Kaemmerer. * 1 50

Herbert, M., gemischte Gesellschaft. Novellen. 8. (299 S.) Köln 888, Bachem. * 4 —

geb. mit Goldschn. ** 5 25

—— Jagd nach dem Glück. Roman. 2. Aufl. 8. (298 S.) Ebendas. 885. ℳ 3.—.; geb. * 4 25

—— Kinder der Zeit und andere Novellen. 2. Aufl. 8. (298 S.) Ebendas. 886. ℳ 3.—.; geb. mit Goldschn. * 4 25

—— ein Lichtblick, s. Bachem's Roman-Sammlung.

—— ein modernes Märchen, s. Bachem's Novellen-Sammlung.

Herbich, Frz., paläontologische Beiträge zur Kenntniss der rumänischen Karpathen, s. Publicationen des siebenbürgischen Museum-Vereins.

—— paläontologische Studien über die Kalkklippen des Siebenbürgischen Erzgebirges. Lex.-8. (54 S. mit 21 Lichtdr.-Taf. und 21 Bl. Erklärungen.) Budapest 886, (Kilián's Universitäts-Buchh.) * 5 —

Diese Abhandlung bildet das 1. Heft des 3. Bdes. von: Mittheilungen aus dem Jahrbuch der k. ungarisch-geolog. Anstalt.

Herbig, Otto, einheitliche Betonungssysteme unter besond. Berücksicht. des durch Bundesrathsbeschluss vom 31. Juli 1887 verordneten National-Deutschen Systems. Unter Benutzung amtl. Materiale bearb. hoch 4. (28 S. mit 3 Taf. Abbild.) Berlin 888, Mittler und Sohn. * 1 50

Erweiterter Sonderabdruck aus: Annalen der Hydrographie &c.

Herbig, Wilh., Lehrbuch der geometrischen Formen unter besond. Anwendung des Lineals und Zirkels. Vorstufe der Projektionslehre, der Perspektive, der Darstellung der verschiedenen gewerbl. und techn. Gegenstände. Verfasst für den Selbst- und Schul-Unterricht. qu. 4. (IV, 52 S. mit 50 lithogr. Fig.-Taf. und 400 Fig., nebst Text, Lehrsätzen und Beweisen.) Berlin 885, Herbig. In Leinw.-Mappe * 7 —

Herbold, Ed., Beilage zum Katechismus, oder Kirchengeschichte, Kirchenjahr, messian. Weissagungen, Vorbilder und notwendigste Gebete, praktisch zusammengestellt. 5. Aufl. 8. (72 S.) Freiburg i. Br. 888, Herder'sche Verlagsh. * — 30

Herbold Karl, der tolle Graf. Kom. Oper in 2 Akten. Musik von Thdr. Müller-Reuter. Den Bühnen gegenüber als Mscr. gedruckt. kl. 8. (52 S.) Strassburg 887, (Trübner.) * — 50

Herbrecht, Hugo, de mercedonii apud Graecos emptione venditione, s. Dissertationes philologicae Argentoratenses selectae.

Herbst, Ed., das deutsche Sprachgebiet in Böhmen. gr. 8. (54 S.) Prag 887, Tempsky. — Leipzig, Freytag. * — 60

Herbst, Wilh., Hülfsbuch für die deutsche Litteraturgeschichte zum Gebrauche der obersten Klassen der Gymnasien und Realschulen. 4. Aufl. gr. 8. (X, 69 S.) Gotha 886, F. A. Perthes. * — 80

Herchenbach, Wilh., Arbeit bringt Segen. Eine wahre Geschichte für Volk und Jugend. 8. (155 S. mit 2 chromolithogr. Illustr.) Regensburg 885, Verlags-Anstalt. cart. 1 —

—— Johannes Ebert. Erzählung für die Jugend und das Volk. 8. (120 S. mit 1 Chromolithogr.) Düsseldorf 887, F. Bagel. cart. — 75

—— neue Erzählungen für Volk und Jugend. 2. Aufl. 1.—4. Bdchn. Mit je 2 chromolithogr. Illustr. 8. Regensburg, Verlags-Anstalt. à Bdchn. 1 —

Inhalt:

Bdchn. 1. Unter den Rothhäuten. Wahre Begebenheit. (159 S.) 885.
» 2. Die Krystall-Höhle. Eine Geschichte aus der Steinzeit. (160 S.) 885.
» 3. Der Bauernherr von Lugenburg. Eine Lugenburg. Volkssage. (150 S.) 886.
» 4. Der Ritter Hugo von Heringen. (146 S.) 886.

—— der Findling von Odessa. Erzählung für die Jugend und das Volk. 12. (124 S.) Düsseldorf 888, F. Bagel. cart. — 75

Herchenbach, Wilh., Folkert v. Wyk. Erzählung für die Jugend und das Volk. 8. (152 S. mit 1 Chromolithogr.) Düsseldorf 887, F. Bagel. cart. — 75

—— das Glück auf dem Bauernhofe. 8. (141 S. mit 1 Chromolithogr.) Ebendas. 886. cart. — 75

—— der Handwerksmeister. Erzählung für Volk und Jugend. 8. (160 S. mit 2 chromolithogr. Illustr.) Regensburg 885, Verlags-Anstalt. cart. 1 —

—— Mac-Donnell, Nanny Murrys Enkel. Erzählung für die Jugend und das Volk. 12. (128 S.) Düsseldorf 888, F. Bagel. cart. — 75

—— Manillo und Biarda, zwei Bildhauer. Erzählung für das Volk und die Jugend. 8. (160 S. mit 1 Chromolithogr.) Ebendas. 886. cart. — 75

—— eine Mutter und sieben Kinder. Erzählung für Volk und Jugend. 8. (151 S. mit 2 chromolithogr. Illustr.) Regensburg 885, Verlags-Anstalt. cart. 1 —

—— Mutter und Sohn. Eine Erzählung für Kinder und Erwachsene. 8. (128 S. mit 1 Chromolithogr.) Düsseldorf 886, F. Bagel. cart. — 75

—— Piccolo und Manila. Erzählung für die Jugend und das Volk. 12. (120 S.) Ebendas. 888. cart. — 75

—— Robinsons Kolonie und ihre ferneren Schicksale, s. Robinson.

—— Soldaten-Bibliothek. (Mit Illustr.) 8.—10. Bdchn. 8. Regensburg, Verlags-Anstalt. à Bdchn. 1 —

Inhalt:

Bdchn. 3. Prinz Eugen von Savoyen. Erzählung. (160 S.) 884.
" 4. Die Kriege des großen Römers Cajus Julius Cäsar gegen Gallien, Germanien und Britannien. Erzählung. (156 S.) 885.
" 5. Der alte Dessauer, Fürst Leopold von Anhalt-Dessau. Erzählung. (160 S.) 885.
" 6. Die bayerischen Helden bei Weissenburg. Erzählung. (153 S.) 885.
" 7. Hans Joachim v. Ziethen. Erzählung. (151 S.) 886.
" 8. Geschichte Kaiser Karls des Großen. Erzählung. (149 S.) 886.
" 9. Gerhard Lebrecht v. Blücher. Erzählung. (154 S.) 886.
" 10. Die heldenmüthige Vertheidigung von Wien im J. 1683. Erzählung. (150 S.) 886.

—— im verborgenen Thale. Eine Erzählung für die Jugend und ihre Freunde. 8. (128 S. mit 1 Chromolithogr.) Düsseldorf 886, F. Bagel. cart. — 75

Herchner, Bernh., zur Geschichte und Kritik des Begriffs der Realität. 4. (30 S.) Jena 885, (Doebereiner Nachf.) * — 80

Herd, Friedr., ist es zur Erlangung der Seligkeit gleichgültig, nach welchem christlichen Bekenntnisse man lebt? Daneben noch einiges über gemischte Ehen. gr. 8. (38 S.) Bamberg 886, (Schmidt.) — 75

Herdbuch für die Marschen des Jeverlandes. Gegründet am 7. Octbr. 1878. Hrsg. vom Centralvorstand der Oldenburgischen Landwirthschafts-Gesellschaft. 2. Bd. gr. 8. (VIII, 78 S.) Oldenburg 887, Hintzen. * 1 —

1. Bd. Oldenburg 1883, (Bültmann und Gerriets.) * 75 Pf.

—— für die oldenburgischen Wesermarschen. Gegründet am 20. April 1880. Hrsg. vom Centralvorstand der Oldenburgischen Landwirthschafts-Gesellschaft. 2. Bd. gr. 8. (VIII, 115 S.) Ebendas. 887. * 1 50

1. Bd. Oldenburg 1883, (Bültmann und Gerriets.) *ℳ 1.25. — Vgl.: Heerdbuch.

Herde, J., über die Phosphorsäure im schwäbischen Jura und die Bildung der phosphorsäurereichen Geoden, Knollen und Steinkerne. Inaugural-Dissertation. gr. 8. (30 S.) Kiel 887. (Tübingen, Fues's Verlag.) * — 80

Herdegen, F., die baulichen Anlagen der Bierbrauerei. Zum Gebrauche an Brauerschulen, sowie für die Praxis. 8. (IV, 54 S.) München 886, Literarisch-artist. Anstalt. * 1 40

—— dass. — 2. verm. Aufl. 8. (IV, 64 S. mit 5 Taf.) Ebendas. 888. * 2 40

—— die baulichen Anlagen der Landwirtschaft, nach ihren Grundzügen besprochen. 8. (III, 64 S.) Ebendas. 886. * 1 40

—— dass. — 2. verm. Aufl. 8. (IV, 94 S. mit 8 Taf.) Ebendas. 889. * 3 —

Herder, Gust., Entwickelung der Landstände im Herzogt. Braunschweig-Lüneburg vom 13. bis zum Ausgang des 14. Jahrh. Inaugural-Dissertation. gr. 8. (66 S.) Jena 888, (Neuenhahn.) * 1 60

Herder's, [J. G. v.] sämmtliche Werke. Hrsg. von Bernh. Suphan. 13., 15. und 16., 23.—25., 29. und 31. Bd. gr. 8. Berlin, Weidmann'sche Buchh. [13. Bd. (IV, 484 S.) 887. *ℳ 6.—; Ausg. auf Schreibpap. *ℳ 9.—; 15. Bd. (VI, 689 S.) 888. *ℳ 7.—; Ausg. auf Schreibpap. *ℳ 10.—; 16. Bd. (III, 630 S.) 887. *ℳ 7.—; Ausg. auf Schreibpap. *ℳ 10.—; 23. Bd. (XIV, 587 S.) 885. *ℳ 6.—; Ausg. auf Schreibpap. *ℳ 9.—; 24. Bd. (XVI, 600 S.) 886. *ℳ 6.—; Ausg. auf Schreibpap. *ℳ 9.—; 25. Bd. (XX, 690 S.) 885. *ℳ 7.—; Ausg. auf Schreibpap. *ℳ 10.—; 29. Bd. (XLIV, 766 S.) 889. *ℳ 9.—; Ausg. auf Schreibpap. *ℳ 14.—; 31. Bd. (XV, 796 S.) 889. *ℳ 9.—; Ausg. auf Schreibpap. *ℳ 14.—.] * 57 —

Ausg. auf Schreibpap. * 85 —

1—4., 6. und 7., 10.—12., 17.—22. und 26.—30. Bd. Ebendas. 1877—84. *ℳ 75.—; auf Schreibpap. *ℳ 112.50. — 5., 8., 9. und 14. Bd. sind noch nicht erschienen.

—— dass. — s. National-Litteratur, deutsche.

—— ausgewählte Werke. Hrsg. von Bernh. Suphan. 2.—4. Bd. gr. 8. Ebendas. 885. *ℳ 9.60.; geb. * 12 —

Inhalt:

Bd. 2. Ausgewählte Dichtungen. Hrsg. von Carl Redlich. (Volkslieder. 1. 2.) (296 S.) 886. *ℳ 4.—; geb. *ℳ 4.80.
" 3. —— dass. — (196 S.) 887. *ℳ 1.60.; geb. *ℳ 2.40.
" 4. Ideen zur Philosophie der Geschichte der Menschheit. 1. und 2. Th. (III, 628 S.) 887. *ℳ 4.—; geb. *ℳ 4.80.
1. Bd. Ebendas. 1884. *ℳ 2.—; geb. *ℳ 2.80.

—— dass. — s. Bibliothek, Cotta'sche, der Weltlitteratur.

—— Briefwechsel mit Nicolai. Im Orig.-Text hrsg. von Otto Hoffmann. gr. 8. (VIII, 144 S. mit 1 Facs.) Berlin 887, Nicolai's Verlag. * 3 —

—— der Cid, s. Hölder's Classiker-Ausgaben.

—— dass. — s. Bibliothek der Gesamt-Litteratur des In- und Auslandes.

—— dass. — s. Classiker für den Schulgebrauch.

—— dass. — s. Graefer's Schulausgaben classischer Werke.

—— dass. — s. Meyer's Volksbücher.

—— Gedichte, —— Stimmen der Völker in Liedern, } s. Bibliothek der Gesamt-Litteratur des In- und Auslandes.

—— über den Ursprung der Sprache, s. Meyer's Volksbücher.

—— dass. — s. Bibliothek der Gesamt-Litteratur des In- und Auslandes.

—— Volkslieder, hrsg. von Carl Redlich, s. oben, ausgew. Werke, Bd. 2.

—— dass. — s. Meyer's Volksbücher.

Herder, J. G. v., nach seinem Leben und seinen Werken dargestellt, s. Haym, R.

Herdieckerhoff, O., äußere und innere Mission, s. Sammlung theologischer und socialer Reden und Abhandlungen.

Herding, A., petit à petit ou premières leçons de Français. Pour les enfants de 5 à 10 ans. Ouvrage illustré de 206 gravures, dessinées par Fedor Flinzer. 2e édit. gr. 8. (134 S.) [Leipzig 888, Hirt und Sohn.] Breslau, Hirt's Verlag. cart. 2 50

Vgl.: Knittel, Hedw., by little and little.

Herdtle, Ed., Elementar-Ornamente. 24 lithogr. Vorlagen für den Unterricht im Freihandzeichnen an Real- und Gewerbeschulen. 6. Aufl. Fol. Stuttgart 887, Nitzschke. In Mappe * 4 50

—— die Elemente des Zeichnens in 60 Blättern. 5. Aufl. 5 Hefte. qu. 4. (à Heft 12 Stnt.) Ebendas. 885. à Heft * 80 Pf. * 4 —

—— Vorlagen-Werk für den Elementar-Unterricht im Freihandzeichnen. Hrsg. im Auftrage der königl. Kommission

für die gewerbl. Fortbildungsschulen Württembergs. 9. und 10. Aufl. 60 Bl. Umrisse in Imp.-Fol., 24 Bl. Farbendr. in gr. 4. Mit einem Textheft. gr. 8. (26 S.) Stuttgart 885,88, Nitzschke. In Mappe * 30 —

Herdtle, Ed., Vorlagen-Werk für den Elementar-Unterricht im Freihandzeichnen. Auswahl aus dem im Auftrage der königl. württemberg. Kommission für die gewerbl. Fortbildungsschulen bearb. „Vorlagenwerke in 60 Blatt“. Unter Genehmigung des königl. sächs. Ministeriums des Cultus und öffentl. Unterrichts zum Gebrauche für die sächs. Schulen zusammengestellt von F. W. Tretau. Mit einem Vorwort von E. Bornemann. 30 lithogr. Bl. Umrisse. Imp.-Fol. Mit Textheft. 7. und 8. Aufl. gr. 8. (19 S.) Ebendas. 885,88. In Mappe * 10 —

Herdtle, H., die Bauhütte. Eine Sammlung architektonischer Details. 48.—50. Heft. hoch 4. (à Heft 12 Taf.) Stuttgart 887,88, Wittwer. à Heft *ℳ 2.50 * 20 —

1.—42. Heft, s. Bauhütte, die. Stuttgart 1877—87, (Spemann) Wittwer. à Heft *ℳ 2.50.

—— mustergiltige Vorlageblätter zum Studium des Flach-Ornamentes der italienischen Renaissance. Orig.-Aufnahmen aus Santa Maria Novella und dem Palazzo Riccardi in Florenz und aus S. Petronio in Bologna. In natürl. Grösse aufgenommen. Lichtdr. von J. Schober in Karlsruhe. 2.—10. Lfg. Imp.-Fol. (à Lfg. 3 Bl.) Stuttgart 885,86, Neff. à Lfg. *ℳ 4.50. * 40 50

1. Lfg. Ebendas. 1884. *ℳ 4.50.

—— Vorlagen für das polychrome Flachornament. Eine Sammlung italien. Majolica-Fliesen. Aufgenommen und hrsg. Fol. (26 Chromolithogr. mit 1 Bl. Text.) Wien 885, Graeser. In Mappe * 25 —

Herdtle-Kolb's Schule des Musterzeichnens für Mädchen- und Frauenarbeitsschulen. Suppl. Hrsg. von G. Gnauk. 25 Vorlagen auf 4 Taf. im vierfachen Format des Hauptwerkes. gr. 4. (2 S. Text.) Stuttgart 886, Loewe. In Mappe * 3 50

Herell, Heinr., Handelsleute und Handelsgesellschaften. Zusammenstellung der wichtigsten Gesetzesbestimmungen für Handels- und Gewerbetreibende. 8. (59 S.) Kronstadt 888, Albrecht und Zillich. * — 80

Herf, Antonie, Briefe einer jungen Frau aus Indien. 8. (VIII, 170 S.) Stuttgart 885, Krabbe. *ℳ 3.60.; geb. * 5 —

Herff, Otto v., zur Behandlung der Harnröhrenscheidenfisteln. gr. 8. (7 S.) Neuwied 887, Heuser's Verlag. — 30

Aus: Frauenarzt, besonders abgedruckt.

Herfurth, Rud., geschichtliche Nachrichten von Zschopau. gr. 8. (82 S. mit 2 photogr. Ansichten von Zschopau.) Zschopau 885, Raschke. * 2 50

Hergel, C. M., die landwirthschaftlichen Creditverhältnisse und Raiffeisen's Darlehenscassen-Vereine, s. Sammlung gemeinnütziger Vorträge.

Hergenhahn, Th., Berufung und Thätigkeit der Generalversammlung der Aktiengesellschaften nach dem Reichsgesetz betr. die Kommanditgesellschaften auf Aktien und die Aktiengesellschaften vom 18. Juli 1884. gr. 8. (VIII, 174 S.) Berlin 888, Vahlen. * 3 50

—— das Eheschliessungs- und Ehescheidungsrecht, dargestellt nach der Rechtsprechung des deutschen Reichsgerichts. gr. 8. (VI, 133 S.) Hannover 887, Helwing's Verlag. * 2 —

Aus: Magazin für das deutsche Recht der Gegenwart, besonders abgedruckt.

Hergenroether, Const., primitive christianity and the catholic church, compiled from G. Ott's and de Rossi's works of the catacombs. Lex.-8. (XIV, 280 S. mit eingedr. Holzschn. und 1 Chromolithogr.) Regensburg 886, Pustet. *ℳ 5.—.; geb. mit Goldschn. * * 7 40

Hergenröther, J., Handbuch der allgemeinen Kirchengeschichte, s. Bibliothek, theologische.

Hergenröther, Phpp., Lehrbuch des katholischen Kirchenrechts. gr. 8. (XVI, 552 S.) Freiburg i. Br. 886, Herder'sche Verlagsh. * 6 —

Hergenröther's, Cardinal, Lebensbild, s. Steiner, 2.

Hergsell, Gust., Unterricht im Säbelfechten. gr. 8. (XIII, 128 S.) Wien 885, Hartleben. * 3 —

geb. * 4 50

Hergt, Max, Transnitzlieder. 12. (47 S.) Landshut 887, Thomann. cart. 60 Pf.; geb. * — 80

Herhold, Ludw., im schwarzen Frack, s. Theater-Repertoir, Wiener.

—— lateinischer Wort- und Gedankenschatz. Ein Hilfs- und Nachschlagebuch der hauptsächlichsten latein. Ausdrücke, Sprichwörter, Citate, Devisen, Inschriften u. s. w., nebst deutscher Übersetzung. gr. 8. (VII, 280 S.) Hannover 887, Hahn'sche Buchh. *ℳ 4.—.; geb. * 5 —

Hering (I.), über Desinfections-Mittel, und Desinfections-Methoden, —— über Hypnotismus, } s. Sammlung naturwissenschaftlicher Vorträge.

Hering (II.), die Überbürdungsfrage und eine einheitliche höhere Schule. Ein populärer Vortrag. gr. 8. (86 S.) Leipzig 886, Reissner. * 1 —

Hering, C. A., Bessemern und Elektrolyse für Kupfer-, Nickel- und Bleisteine. gr. 8. (25 S. mit 3 Tab.) Freiberg 886, Craz und Gerlach. * 2 —

—— die Verdichtung des Hüttenrauchs. Eine gedrängte Uebersicht über alle bekannt gewordenen Vorrichtungen und Verfahren zum Auffangen des Flugstaubes und zur Beseitigung des schädl. Einflusses desselben, sowie der sauren Gase, welche im Hüttenrauche enthalten sind. gr. 8. (VII, 72 S. mit 86 Fig.) Stuttgart 888, Cotta'sche Buchh. Nachf. * 5 —

Hering's, Const., homöopathischer Hausarzt. Nach den besten homöopath. Werken und eigenen Erfahrungen bearb., mit einer Anweisung zur Lebensverbannung und zum Berichterstatten und einem Arzneinachweiser. 14. abermals gebesserte Aufl. gr. 8. (XIV, 397 S.) Stuttgart 886, F. Frommann's Verlag. geb. * 4 —

Hering, Dan. Heinr., kurzer Unterricht in der christlichen Lehre für Kinder beider evangelischen Teile. Zum Gebrauch in den Landesschulen des Herzogtums Ehstben. 8. (48 S.) Ehstben 888, Schettler's Erben, Verlag. cart. * — 40

Hering, E. (I.), die Bedeutung des Vegetarianismus für die Erhaltung der Volkskraft und seine wissenschaftliche Begründung. Vortrag. gr. 8. (21 S.) Rudolstadt 887. (Hartung und Sohn.) * — 80

Hering, E. (II.), der letzte Grund der Dinge, oder läßt sich das Dasein Gottes beweisen? gr. 8. (64 S.) Hannover 885, Norddeutsche Verlagsanstalt. * 1 20

Hering, Ewald, über Newton's Gesetz der Farbenmischung. gr. 8. (92 S. mit eingedr. Holzschn.) Prag 887, Tempsky. * 1 50

Aus: Lotos, besonders abgedruckt.

Hering's, H. Th., Handbuch für Hundeliebhaber, enthaltend des Hundes Rassereinheit und Rassenverschiedenheit, Aufzucht, Pflege, Erziehung und Dressur, sowie besonders auch seine Behandlung in Krankheitsfällen. In theoretisch-prakt. Weise, nach humanitären und sanitären Prinzipien bearb. 3. durchges. Aufl. 8. (VIII, 104 S.) Stuttgart 886, Schickhardt und Ebner. *ℳ 2.—.; geb. * 2 40

—— Operationslehre für Thierärzte. 4. Aufl. Vollständig neu bearb. von Ed. Vogel. (In 6 Lfgn.) gr. 8. (XII, 611 S. mit 338 in den Text eingedr. Holzschn.) Ebendas. 885. à Lfg. *ℳ 2.40. * 15 —

geb. * 17 —

Hering, Herm., Hilfsbuch zur Einführung in das litturgische Studium. 2 Hälften. gr. 8. Wittenberg, Herrosé Verlag. [1. Hälfte. (S. 1—144.) 887. *ℳ 2.50.; 2. Hälfte. (VIII, S. 145—311.) 888. *ℳ 3.50.] * 6 —

Hering, Herm., Doctor Pomeranus, Johannes Bugenhagen, s. Schriften des Vereins für Reformationsgeschichte.

Hering, Johanna, s. †Eschenbach, Olga.

Hering, Th., über die Heilbarkeit und Therapie der Larynxphthise, s. Schmidt, Mor.
Vgl.: Heryng, Thdr.

Hering, W., Erzählungen aus der Weltgeschichte, — Handbuch für den Geschichtsunterricht, — Hülfsbuch für den Geschichtsunterricht in Präparandenanstalten, } s. Hoffmeyer, L.

Hérisson, Graf M[aurice]. J. v., die Legende von Metz. Autoris. Übersetzung von O. Th. Alexander mit einem einleitenden Orig.-Brief des Verf. 8. (XV, 304 S.) Berlin 888, Ulrich und Comp. * 3 —

— Tagebuch eines Dolmetschers in China. Deutsch von Alfr. Ruhemann. 1. und 2. Aufl. Autoris. Ausg. 8. (VIII, 512 S.) Augsburg 886, Gebr. Reichel. * 4 —

— Tagebuch eines Ordonanz-Offiziers Juli 1870—Febr. 1871. 1. und 2. Aufl. Autoris. Ausg. 8. (429 S.) Ebendas. 885. * 4 —

Herkenrath und Sjuts, Erzählungen aus der vaterländischen Geschichte. Für den ersten Geschichtsunterricht im Auftrage einer Düsseldorfer Lehrer-Konferenz bearb. 2. und 3. verb. Aufl. 8. (72 S.) Düsseldorf 886,87, Michels. * — 80

Herkner, Heinr., die oberelsässische Baumwollenindustrie und ihre Arbeiter, s. Abhandlungen aus dem staatswissenschaftlichen Seminar zu Strassburg.

— die oberelsässische Baumwollenindustrie und die deutsche Gewerbeordnung. Eine Erwiderung an meine Gegner. gr. 8. (III, 59 S.) Strassburg 887, Trübner. * 1 20

Herloßsohn, Carl, Bruder Fritz, — ein Landpfarrer, — Maler und Kaufmann, — eine Nacht in den Apenninen, — Onkel Forster, } s. National-Bibliothek, deutsch-österreichische.

Herm, Friedr. [H. Lr.], aus blauem Himmel. Leipziger Allerlei aus meiner Studentenzeit. 8. (XI, 110 S.) Leipzig 885, Lißner. * 1 50

— Kindermund. Blüthen und Perlen aus Herzen und Verstand unserer kleinen Lieblinge. Gesammelt und hrsg. 8. (IV, 116 S.) Leipzig 886, Th. Grieben. * 1 50

— Schlingschlangschlorum. Ein lust. Studentenstückleln vom Ende des 17. Jahrh. Preisgekrönte Humoreske. 8. (64 S.) Berlin 888, Eckstein Nachf. * — 50

— Vivat Academia! Reime und Schwänke aus der Mappe eines alten Hauses. 8. (127 S.) Leipzig 886, Unflad. * 1 50

Hermae Pastor. Graece integrum ambitu primum ed. Adf. Hilgenfeld. gr. 8. (XXXIX, 130 S.) Leipzig 887, T. O. Weigel. * 4 —

Herrman, Jos., die formale Technik der homerischen Reden. gr. 8. (64 S.) Villach 877. (Wien, Pichler's Wwe. und Sohn.) * 1 20

Hermann (I.), Predigt zum Gedächtniß Sr. Maj. des in Gott ruhenden Kaisers und Königs Wilhelm I., gehalten zu Colmar am Tage der Beisetzung den 16. März 1888. gr. 8. (13 S.) Straßburg 888, (Bomhoff.) * — 20

Hermann (II.) und Mannes, das Wasserwerk der Stadt Weimar. Fol. (7 S. mit 9 Taf. und 1 Text-Fig.) Berlin 885, (Polytechn. Buchhandlung.) * 3 50
Aus: Glaser's Annalen für Gewerbe- und Bauwesen, besonders abgedruckt

Hermann, A., 20 Reigen für das Schulturnen. 8. (IV, 96 S. mit 110 Fig.) Berlin 887, R. Gaertner's Verlag. cart. * 2 —

Hermann, Adf. (I.), über m.-Nitro-p. Tolylglycin bezw. dessen Reduktionsprodukt: „Oxydihydrotoluchinoxalin". Inaugural-Dissertation. gr. 8. (42 S.) Hannover 887. (Göttingen, Vandenhoeck und Ruprecht.) * 1 —

Hermann, Adf. (II.), infantile Osteomalacie, s. Beiträge zur pathologischen Anatomie und Physiologie.

Hermann, C., das Verlobungsbad, s. Universal-Bibliothek Nr. 2812.

Hermann, Daniel, Erinnerungen an ihn, s. Krafft, C.

Hermann, E. (I.), die Grundelemente der altgermanischen Mobiliarvindication, s. Untersuchungen zur deutschen Staats- und Rechtsgeschichte.

Hermann, E. (II.), Lehrbuch der deutschen Sprache. Ein Leitfaden für den Unterricht an den unteren Classen der Gymnasien und verwandten Anstalten. 8. abgekürzte und verb. Aufl. gr. 8. (VIII, 204 S.) Wien 885, Hölder. * 1 92

Hermann, E. (III.), kurze Beschreibung des Herzogth. Braunschweig mit besond. Berücksicht. der Bodenverhältnisse. gr. 8. (44 S.) Braunschweig 886, (Wollermann.) * — 50

Hermann, E. (IV.), Urheberschaft und Urquell von Shakespeares Dichtungen. Ein Essay. 8. (75 S.) Erlangen 886, Deichert'sche Verlagsh. Nachf. * 1 —

Hermann, Ernst, Sokrates. Ein Trauerspiel. 12. (156 S.) Mannheim 888, Bensheimer's Verlag. * 2 —
geb. mit Goldschn. * 3 —

— das Mannheimer Theater vor hundert Jahren. 8. (72 S.) Ebendas. 886. * 1 —

Hermann, Friedr., immerwährender Taschen-Kalender für das 19. und 20. Jahrhundert. 16. (15 S.) Cassel 887, Fischer. * — 25

— immerwährender Wand-Kalender für das 19. und 20. Jahrhundert. gr. Fol. Ebendas. 887. Auf Pappe * — 50

Hermann, Gfelf., Sozialdemokratie und Christenthum. Vortrag, gehalten auf der Thüringer kirchl. Konferenz, am 8. Mai 1888 zu Eisenach. gr. 8. (42 S.) Gotha 888, Schloeßmann. * — 80

Hermann, Gust., Harfenklänge. Lieder, in Freud und Leid gesungen. Nebst einer Biographie und 1 Portr. desselben. Hrsg. von C. Hermann. 8. (XXXII, 328 S.) Langenberg 886, Jeost. *ℳ 3.—; geb. * 4 —

Hermann [Hugo Albr.] und [Gust.] Wecherlin, lateinische Schulgrammatik für untere und mittlere Gymnasialklassen, sowie für höhere Bürger- und Realschulen. 10. umgearb. Aufl. von Hugo Albr. Hermann und Karl Erbe. gr. 8. (VIII, 394 S.) Stuttgart 888, Metzler'sche Verlagsh. * 2 80
Vocabularium dazu, s. Dürr, C.

— — Übungsbuch zu der lateinischen Schulgrammatik. 1. Bd.: Übungsstücke für die 1. Stufe des latein. Unterrichts, nebst den zugehör. Regeln und Vokabeln, sowie einem doppelten Wortregister. 10. umgearb. Aufl., besorgt von Hugo Albr. Hermann und Karl Erbe. gr. 8. (VIII, 196 S.) Ebendas. 888. * 1 40

Hermann, J. (I.), zur Geschichte der Familie Necker. Der deutsche Ursprung derselben, urkundl. belegt. gr. 4. (21 S.) Berlin 886, Gaertner's Verlag. * 1 —

— Lehrbuch der Weltgeschichte für obere Gymnasialklassen. 1. und 2. Tl. gr. 8. Bielefeld, Velhagen und Klasing. * 3 80
Inhalt:
Tl. 1. Orientalische und griechische Geschichte. (X, 201 S. mit 1 Tab.) 888. *ℳ 2.—
" 2. Römische Geschichte. (VII, 170 S.) 889. *ℳ 1.80.

Hermann, J. (II.), der kleine Taschenkünstler. Eine Auswahl der interessantesten und überraschendsten Kunststücke auf dem Gebiete der natürl. Magie u. s. w. Ster.-Ausg. 16. (64 S.) Reutlingen 888, Enßlin und Laiblin. — 15
Feine Ausg. — 50

Hermann, Joh. N. v., Diktandobuch für die Hand der Lehrer. gr. 8. (VIII, 192 S.) Prag 886, Tempsky. — Leipzig, Freytag. * 2 40

Herodoti historiae, recensuit Alfr. Holder. Vol. I et II. Editio major. 8. Leipzig, Freytag. [Vol. I. (VIII, 407 S.) 886. *ℳ 2.—.; Vol. II. (420 S.) 888. *ℳ 4.—.] * 6 —

—— historiarum libri IX. Ed. Henr. Rud. Dietsch. Ed. II. Curavit H. Kallenberg. Vol. II. 8. (XLVII, 421 S.) Leipzig 885, Teubner. 1 35

—— dass. — Vol. II. 3 fasc. 8. Ebendas. 885. [Fasc. 1. Libri V. VI. (S. 1—135.) 60 Pf.; fasc. 2. Liber VII. (S. 136—262.) 45 Pf.; fasc. 3. Libri VIII. IX. (S. 263—386.) 60 Pf.] 1 65

Vol. I. Ebendas. 1884. ℳ 1.35.

—— historiarum libri V—IX. Scholarum in usum ed. Alfr. Holder. 8. Prag 887, Tempsky. — Leipzig, Freytag. [Liber V. (VII, 48 S.) * 40 Pf.; liber VI. (VII, 47 S.) * 40 Pf.; liber VII. (IX, 84 S. mit 2 Karten.) * 50 Pf.; liber VIII. (VII, 49 S. mit 1 Karte.) * 40 Pf.; liber IX. (VII, 45 S. mit 1 Karte.) * 40 Pf.] * 2 10

—— die Musen. Übers. von J. Chr. F. Bähr. 3., 10.—12., 14., 16. und 22. Lfg. 8. Berlin 886—88, Langenscheidt'sche Verlagsh. [3. Lfg. 4. Aufl. (1. Bd. S. 97—159.); 10.—12. Lfg. 3. Aufl. (4. Thl. S. 1—146.); 14. Lfg. 4. Aufl. (5. Thl. S. 49—101.); 16. Lfg. 4. Aufl. (6. Bd. S. 49—100.); 22. Lfg. 4. Aufl. (8. Thl. S. 49—101.)] à Lfg. * 35 Pf. * 2 45

—— Perserkriege. Griechischer Text mit erklär. Anmerkungen für den Schulgebrauch hrsg. von Val. Hintner. 2 Thle. gr. 8. Wien, Hölder. * 2 48

Inhalt:

Thl. 1. Text. 2. verb. Aufl. (XVI, 115 S.) 887. *ℳ 1.20.
" 2. Anmerkungen. (70 S. mit 1 lithogr. Karte.) 886. *ℳ 1.20.

—— s. Freund's, Wilh., Schüler-Bibliothek.

—— s. Weller, G., lateinisches Lesebuch.

—— s. Willmann, O., Lesebuch aus Herodot.

Herold, der deutsche. Zeitschrift für Heraldik, Sphragistik und Genealogie. Organ des Vereins „Herold" zu Berlin. Redact.: Ad. M. Hildebrandt. 16.—19. Jahrg. 1885—1888. à Jahrg. 12 Nrn. (à Nr. 1—2 Bog. mit eingedr. Holzschn. und Taf.) Berlin, C. Heymanns Verlag. à Jahrg. * 12 —

—— deutscher. Internationaler Volkskalender 1888 und 1889. 8. (à Jahrg. ca. 144 S. mit Illustr. und 1 Chromolithogr.) Berlin, Werthmann. à Jahrg. — 50

—— der Wahrheit und prophetischer Erklärer. Redact.: J. H. Waggoner. 5. Jahrg. 1888. 24 Nrn. (à Nr. 2 Bog.) gr. 4. Basel, Internationale Traktat-Gesellschaft. * 4 —

Herold, H., der Kleine und sein Stellvertreter. Roman. 12. (108 S.) Berlin 887, A. Goldschmidt. * — 50

Herold, Heinr., Don Quixote von la Mancha, der Ritter von der traurigen Gestalt. In freier Bearbeitung für die Jugend. Ster.-Ausg. 8. (92 S. mit Bildern.) Reutlingen 888, Enßlin und Laiblin. cart. — 75

—— die schönsten deutschen Sagen. Eine Auswahl des Vorzüglichsten aus der Sagenwelt. Ster.-Ausg. 8. (96 S. mit Bildern.) Ebendas. 888. cart. — 75

Herold, Jos., die tausendjährige Geschichte des Gemeinwesens Herzfeld. Mit bisher noch nicht gedruckten Urkunden. gr. 8. (VIII, 148 S.) Wulsen i. Westf. 886. (Herzfeld, Dermann.) * 1 40

Herold, Max, der Hauptgottesdienst des heil. Pfingstfestes. Liturgisch-musikal. Auszug aus dem neuen mecklenburg. Kantionale. Mit 4-, 3- und 2stimm. Chorgesängen. gr. 8. (52 S.) Gütersloh 887, Bertelsmann. * 1 20

—— der Hauptgottesdienst des heil. Weihnachtsfestes und der Weihnachtszeit. Liturgisch-musikal. Auszug aus dem neuen mecklenburg. Kantionale. gr. 8. (44 S.) Ebendas. 885. * 1 —

—— Ordnung und Form eines liturgischen Gottesdienstes für die allerhöchsten Geburts- und Namensfeste des Regenten-Hauses. Entworfen und samt den erforderl. Musikalien, 3- und 4stimm. Chorgesängen, sowie eingehender musikalisch-liturg. Begründung hrsg. gr. 8. (63 S.) Ebendas. 887. * 1 20

Herold, Max, Vesperale oder die Nachmittage unserer Feste und ihre gottesdienstliche Bereicherung. Vorschläge und Formularien auf altkirchl. Grunde für das gegenwärt. Bedürfnis. Bearb. für den Gebrauch aller Gemeinden. 1. Hälfte. 2. verb. und verm. Aufl. gr. 8. (VIII, 92 S.) Gütersloh 885, Bertelsmann. * 1 60

2. Hälfte. [Nürnberg 1861, Bähr'e Buchh.] Gütersloh, Bertelsmann. *ℳ 1.50.

Herold, Wilh., die heilige Passion in Betrachtungen für Gemeinde und Haus. 8. (IV, 143 S.) Erlangen 886, Deichert'sche Verlagsh. Nachf. *ℳ 0.61.; geb. * 2 —

Herpell, G., das Präpariren und Einlegen der Hutpilze für das Herbarium. 2. Ausg. mit einem Nachtrage. gr. 8. (IV, 60 S. mit 2 Taf.; Nachtrag 12 S.) Berlin 888, (Friedländer und Sohn.) * 2 —

Herquet, Karl, die Insel Borkum in kulturgeschichtlicher Hinsicht. 8. (IV, 175 S. mit 1 Karte von 1718.) Emden 886, Haynel. * 3 —

—— die Renaissancedecke im Schlosse zu Jever, ihre Entstehungszeit und ihr Verfertiger. gr. 8. (VIII, 69 S.) Ebendas. 885. * 3 —

Herr, erhöre mein Gebet und vernimm mein Flehen! Ein vollständiges kathol. Gebetbuch für alle Stände. Vom Verf. der Gebetbücher: Schritte zur vollkommenen Liebe Gottes etc. 6. verb. Aufl. 32. (448 S. mit Illustr.) Regensburg 886, Verlagsanstalt. 1 —

Herr, Gust., Lehrbuch der vergleichenden Erdbeschreibung für die unteren und mittleren Classen der Gymnasien, Realschulen und verwandter Lehranstalten. 1. und 2. Cursus. gr. 8. Wien 888, Graeser. geb. * 3 80

Inhalt:

Cursus 1. Grundzüge für den ersten Unterricht in der Erdbeschreibung. 15. Aufl. (VIII, 90 S.) *ℳ 1.—.
" 2. Länder- und Völkerkunde. 11. Aufl. (VIII, 274 S.) *ℳ 2.80.
3. Cursus. Ebendas. 1884. *ℳ 1.64.

Herr, Jos. Ph., Lehrbuch der sphärischen Astronomie in ihrer Anwendung auf geographische Ortsbestimmung. Nach dessen Tode vollendet von Wilh. Tinter. gr. 8. (IV, 644 S. mit 100 Illustr. in Holzschn.) Wien 887, Seidel und Sohn. * 16 —

Herrburger's, Adf., allgemeines chemisch-technisches Recept-Handbuch. Enthaltend die wichtigsten und gangbarsten neuesten Recepte und Vorschriften von Handverkaufs-Artikeln der Oel- und Fettwaaren-Industrie, Land- und Hauswirthschaft, sowie diverser chemisch-techn. Industriezweige. Sammlung von 1600 praktisch erprobten, bewährten und zum Theil bisher geheim gehaltenen Recepten und Vorschriften von Handelsartikeln für den prakt. Gebrauch der Fabrikanten, Oel- und Farbwaarenhändler, Kaufleute, Colonial- und Materialienhändler und Gewerbetreibenden aller Art. 8. (XIV, 260 S.) Leipzig 888, Leopold und Bär. 6 —

Herrbegen, J., die Lohnverhältnisse der weiblichen Handarbeiterinnen in Wien. 2. Aufl. gr. 8. (12 S.) Wien 888, Konegen. * — 30

Herrfurth, O., das gesammte preußische Etats-, Kassen- und Rechnungswesen einschließlich der Rechtsverhältnisse der Staatsbeamten zusammengestellt und erläut. 2. verm. und verb. Aufl. gr. 8. (XLVIII, 1082 S.) Berlin 887, C. Heymanns Verlag. *ℳ 20.—.; geb. * 22 50

Herrfurth, L., Gemeindeabgabepflicht der Militärpersonen. Das Gesetz betr. die Heranziehung von Militärpersonen zu Abgaben für Gemeindezwecke vom 29. Juni 1886, erläutert. gr. 8. (VII, 58 S.) Berlin 887, C. Heymanns Verlag. * 1 50

—— das Gesetz, betr. die Befähigung für den höheren Verwaltungsdienst vom 11. März 1879, nebst den Ausführungs-Verordnungen und Ergänzungen, unter Benutzung amtl. Quellen erläutert. 3. verb. und verm. Aufl. gr. 8. (VII, 96 S.) Ebendas. 888. * 2 —

Herrfurth, L., die Kommunalabgabepflicht der Aktiengesellschaften, Kommanditgesellschaften auf Aktien, Berggewerkschaften und eingetragenen Genossenschaften in Preußen nach dem Gesetz vom 27. Juli 1885, systemat. dargestellt. gr. 8. (XII, 155 S.) Berlin 886, Heymanns Verlag. geb. * 4 —

—— und F. Rüll, Kommunalabgaben-Gesetz. Das Gesetz betr. Ergänzung und Abänderung einiger Bestimmungen über Erhebung der auf das Einkommen gelegten direkten Kommunalabgaben vom 27. Juli 1885, nebst dem Gesetze, betr. Ueberweisung von Beträgen, welche aus landwirthschaftl. Zöllen eingehen, an die Kommunalverbände, vom 14. Mai 1885, erläutert. (VIII, 206 S.) 886; 2. verm. und verb. Aufl. gr. 8. (VIII, 235 S.) Ebendas. 888. geb. * 5 —

Herrig, Hans, gesammelte Schriften. 1.—5. Thl. 8. Berlin 886—88, F. Luchhardt. * 10 80

Inhalt:

Thl. 1. Luther. Ein kirchl. Festspiel, zur Feier des 400jähr. Geburtstages Martin Luthers in Worms gedichtet. 3.—10. Aufl. (VIII, 83 S.) *ℳ 1.20.
" 2. Lugustheater und Volksbühne. (94 S. mit 3 Plänen.) *ℳ 2.40.
" 3. Columbus. Ein Drama in 5 Aufzügen. (XI, 110 S.) *ℳ 2.40.
" 4. Christnacht. Ein Weihnachtsspiel für die Volksbühne. (V, 63 S.) *ℳ 1.20.
" 5. Alexander. Drama. 3. umgearb. Aufl. (VII, 119 S.) *ℳ 2.40.

—— der dicke König. Ein Gedicht. 8. (198 S.) Ebendas. 885. *ℳ 4.—.; geb. * 5 —

—— dass. — 2. Aufl. 8. (198 S.) Ebendas. 886. * 3 —

—— Konradin. Drama in 3 Aufzügen und einem Vorspiele. 3. Aufl. 8. (XIII, 87 S.) Ebendas. 885. * 2 40
geb. * 3 50

Vgl.: Bärwinkel, das Lutherfestspiel. — Horn, F., Herrig's Lutherfestspiel in Halberstadt.

Herrig, Ludw., Aufgaben zum Uebersetzen aus dem Deutschen ins Englische. Nebst einer Anleitung zu freien schriftl. Arbeiten. 13. Aufl. 8. (VIII, 374 S.) [Jserlohn 885.] Leipzig, Jul. Bädeker's Verlag. * 2 50

—— the British classical Authors. Select specimens of the national literature of England and America with biographical sketches and a historical outline of English literature. Poetry and Prose. 57—65th edit., revised and improved. gr. 8. (LXIV, 672 S.) Braunschweig 885—89, Westermann. * 4 50
geb. * 5 70

—— premières lectures françaises. Französisches Lesebuch für mittlere Classen höherer Lehranstalten. 20.—22. umgearb. Aufl. gr. 8. (VIII, 296 S.) Ebendas. 884—89. * 1 80

—— first English Reading-Book. Englisches Lesebuch für mittlere Classen höherer Lehranstalten. 18. und 19. (Stereo-) Aufl. gr. 8. (VIII, 296 S.) Ebendas. 885,89. * 2 25

—— englisches Vocabular und Hamiltons Reise nach London. Praktische Anleitung zum mündl. Gebrauche der engl. Sprache. 4. Aufl. 16. (235 S.) Leipzig 885, Jul. Bädeker. * 1 20

—— et G. F. Burguy, la France littéraire. Morceaux choisis de littérature française. Prosateurs et poètes. Recueillis et annotés. 36e—40e édit. revue et augmentée. gr. 8. (XI, 696 S.) Braunschweig 885—89, Westermann. *ℳ 4.50.; geb. * 5 70

Herrlein, Abb. v., die Sagen des Spessarts. 2. verm. Aufl., hrsg. von Joh. Schober. 8. (XVI, 420 S.) Aschaffenburg 885, Krebs. * 3 —
geb. in Halbleinw. *ℳ 3.50.; in Leinw. * 4 —

Herrlich, C., die Ballei Brandenburg des Johanniter-Ordens, von ihrem Entstehen bis zur Gegenwart und in ihren jetzigen Einrichtungen dargestellt. hoch 4. (VII, 243 S. mit 2 Lichtdr.-Taf.) Berlin 886, C. Heymanns Verlag. geb. ** 10 —

Herrlinghausen, J. v., der verrathene Fürst Alexander I. von Bulgarien. Nach den vorzüglichsten Quellen bearb. Schilderung der Revolution in Bulgarien und der ihr zu Grunde liegenden Vorgänge. gr. 8. (32 S.) Berlin 886. (Leipzig, Rabelli.) — 10

Herrman, A., das Glück im Spiel. Magische Anweisung, das Glück im Spiel nach Wunsch zu lenken. Ein neuer Triumph der Wissenschaft. 8. (31 S.) Berlin 885, Rentzel. * — 50

Herrmann's Raupen- und Schmetterlingsjäger. Enth. sämmtl. öfter vorkommenden Raupen und Schmetterlinge. 3. Aufl., wesentlich umgearb., verm. und verb. von E. Reuther. 6 Lfgn. gr. 8. (IV, 159 S. mit 188 Abbild. auf 12 Farbendr.-Taf., 2 Taf. in Tondr. und Titelbild nach Zeichnung von Offterdinger.) Leipzig 886, Gräbner. à Lfg. 90 Pf. 5 40
cart. 6 —

Herrmann, Aug., Maria Theresia als Gesetzgeberin. gr. 8. (VIII, 159 S.) Wien 888, Hölder. * 2 80

Herrmann, B., der Kampf um Erfurt, 1636—1688, s. Abhandlungen, Hallesche, zur neueren Geschichte.

Herrmann, Conr., Feierabend-Stunden. Erzählungen. 8. (392 S.) Saarbrücken 885, Klingebeil. * 3 —

—— die Invasion der Franzosen in Saarbrücken im August 1870. Lokal-Chronik von der Zeit der Kriegserklärung bis zum Friedensschlusse und der Heimkehr Sr. Maj. des Kaisers und Königs Wilhelm I., nebst allen officiellen Depeschen, welche in diesem Zeitraume erschienen sind, zusammengefaßt und nach eigenen Wahrnehmungen niedergeschrieben. 2. umgearb. und verb. Aufl. 12. (VII, 144 S.) St. Johann-Saarbrücken 888, Bock und Seip. * 1 —

Herrmann, E., die Vererbung von pathologischen Zuständen, psychischen Mängeln und Fehlern der Form beim Pferde, s. Vorträge für Thierärzte.

Herrmann, Eman., Cultur und Natur. Studien im Gebiete der Wirthschaft. 1. und 2. Aufl. 8. (VIII, 331 S.) Berlin 887, Allgem. Verein für deutsche Literatur. * 5 —
geb. * 6 —

—— Volkswirthschaft und Unterricht, s. Zeitfragen, volkswirthschaftliche.

Herrmann, Eugen, zur Casuistik der traumatischen Netzhautrupturen. Inaugural-Dissertation. 8. (51 S.) München 885, (Ernst.) * — 80

Herrmann's, F., Anleitung zum Gebrauche des Anschauungs-Unterrichtes in Bildern. Neu bearb. vom Übungsschullehrer Jos. Saxer. 7. umgearb. und verm. Aufl. gr. 8. (IV, 101 S.) Prag 886, Tempsky. — Leipzig, Freytag. * 1 —

Herrmann, Felix, das Ende des Antisemitismus. Ein Friedensgruß an die deutsche Nation. gr. 8. (36 S.) Berlin 887, Zenker. * — 75

Herrmann, Friedr., Katechismus der Algebra, s. Weber's, J. J., illustr. Katechismen.

Herrmann, Friedr. Bernh., Möpeldorf sonst und jetzt, beschrieben. 8. (85 S.) Nürnberg 887, Löhe. — 75

Herrmann, Geo. Mich. Glieb. v., das alte und neue Kronstadt. Ein Beitrag zur Geschichte Siebenbürgens im 18. Jahrh., bearb. von Osc. v. Meitzl. Hrsg. vom Ausschuß des Vereins für siebenbürg. Landeskunde. 2. Bd.: Von dem Regierungsantritt Kaiser Josephs II. bis zum Ende des 18. Jahrh. [1780—1800]. gr. 8. (VII, 664 S.) Hermannstadt 887, (Michaelis.) * 9 —
1. Bd. Ebendas. 1883. *ℳ 7.—.

Herrmann, Gust., die graphische Behandlung der mechanischen Wärmetheorie. gr. 8. (III, 55 S. mit 2 lithogr. Taf.) Berlin 885, Springer. * 1 20

—— die graphische Theorie der Turbinen und Kreiselpumpen. gr. 8. (VII, 213 S. mit 58 Holzschn. und 7 lithogr. Taf.) Berlin 887, Simion. cart. * 10 —

—— die graphische Untersuchung der Centrifugalregulatoren. 8. (III, 50 S. mit 2 lithogr. Taf.) Berlin 886, Springer. * 1 60

Herrmann, H., das Criminalgerichts-Etablissement zu Berlin im Stadttheile Moabit. Fol. (13 S. mit Illustr. und 11 Taf.) Berlin 886, Ernst und Korn. cart. * 12 —
Aus: Zeitschrift für Bauwesen, besonders abgedruckt.

Herrmann, J. B., Deutschland in der Südsee, s. Colonialgebiete, die deutschen.

Herrmann, Ludw., Rückerinnerungen aus dem Orient 1836—1846. gr. 8. (IV, 304 S.) Aschaffenburg 886, Krebs. * 3 60

Herrmann, M. Otto, die Graptolithenfamilie Dichograptidae, Lapw., mit besonderer Berücksichtigung von Arten aus dem norwegischen Silur. Inaugural-Dissertation. gr. 8. (94 S.) Kristiania 885, (Leipzig, Fock.) * 1 80

Herrmann, Otto, über die Quellen der Geschichte des siebenjährigen Krieges von Tempelhoff. Inaugural-Dissertation. gr. 8. (79 S. mit 1 Tab.) Berlin 885, (W. Weber.) * 1 50

Herrmann, Paul (I.), das Gräberfeld von Marion auf Cypern. 48. Programm zum Winckelmannsfeste der archäolog. Gesellschaft zu Berlin. gr. 4. (64 S. mit eingedr. Illustr. und 3 Taf.) Berlin 888, G. Reimer. * 4 —

Herrmann, Paul (II.), Studien über das Stockholmer Homilienbuch. Eine Kritik von Sievers' Eddametrik. Inaugural-Dissertation. gr. 8. (49 S.) Berlin 888, Mayer und Müller. * 1 20

Vgl.: Sievers, Ed., Proben einer metrischen Herstellung der Eddalieder.

Herrmann, Paul (III.), Christian Schubart. Drama in 5 Akten. 8. (109 S.) Leipzig 888, Friedrich. * 1 —

Herrmann, Paul (IV.), Untersuchungen aus dem Gebiete der Zuckerarten. Inaugural-Dissertation. gr. 8. (38 S.) Göttingen 885, (Vandenhoeck und Ruprecht.) * 1 —

Herrmann, W. (I.), der Begriff der Offenbarung, s. Vorträge der theologischen Konferenz zu Gießen.

—— die Gewißheit des Glaubens und die Freiheit der Theologie. gr. 8. (VII, 64 S.) Freiburg i. Br. 887, Mohr. * 1 —

—— der Verkehr d. Christen mit Gott, im Anschluss an Luther dargestellt. gr. 8. (IV, 205 S.) Stuttgart 886, Cotta'sche Buchh. Nachf. * 3 50

Herrmann, W. (II.), und A. F. Meyer, Hülfsbuch für den Unterricht in der deutschen Sprache. Im Anschluß an die Lesebücher für die Elementarschulen in Elsaß-Lothringen bearb. 2 Hefte. 1. und 2. Aufl. gr. 8. Straßburg 887,88, Schmidt's Universitäts-Buchh. cart. * 1 15

Inhalt:

Heft 1. Übungen für die Mittelklassen. (52 S.) cart. * 45 Pf.
" 2. Übungen für die Oberklassen. (96 S.) cart. * 70 Pf.

Herrnhut, Sonntagsblatt aus der Brüdergemeine. Schriftleitung: Rud. Müller. 18.—22. Jahrg. 1885—89. à Jahrg. 52 Nrn. (Bog.) Riesty, R. Müller. à Jahrg. ** 5 —

Herrscher, die österreichischen, aus der Dynastie Habsburg-Lothringen von der Kaiserin Maria Theresia bis Kaiser Franz Joseph I. gr. Fol. (16 Taf. in Heliograv., nebst 13 Bl. Text mit Illustr.) Wien 888, Hof- und Staatsdruckerei.
cart. *ℳ 26.—.; in Mappe * 28 —
Prachtausg. in Leinwbd. mit Lederrücken * 32 —

Hersch, Heinr., Minnelieder aus dem Tagebuche eines Glücklichen. 16. (67 S.) Dresden 886, Pierson. * 1 —

Hersch, Herm., die Anna-Lise. Schauspiel in 5 Akten. 4. Aufl. 16. (120 S.) Frankfurt a. M. 888, Sauerländer's Verlag. * 1 60

Herschenz, O., Untersuchungen über Harzer Baryte. gr. 8. (63 S. mit 1 Taf.) Halle 888, Tausch und Grosse. * 1 60

Aus: Zeitschrift für Naturwissenschaften, besonders abgedruckt.

Hersing, Friedr., Compendium der Augenheilkunde. 5. Aufl. gr. 8. (VIII, 363 S. mit 38 in den Text gedr. Holzschn. und 1 Farbendr.-Taf.) Stuttgart 886, Enke. * 7 —

—— dass. — 6. verb. Aufl. gr. 8. (XII, 386 S. mit 62 in den Text gedr. Holzschn. und 1 Farbendr.-Taf.) Ebendas. 888. * 7 —

Herstellung, die, der Reinlichkeit in den Wohnungen der Armen. Ein Beitrag zu sozialer Verbesserung. 3. und 4. Aufl. Vermehrt durch die Baugeschichte, Statistik und Renteberechnung von drei weiteren Häusern und durch verschiedene Nachträge. gr. 8. (40 S.) Darmstadt 886, Wittich'sche Hofbuchdr. — 60

Hertel, Eug., die deutsche Geschichte. Allen Freunden der Geschichte gewidmet. 8. (42 S.) Würzburg 886. München, Fritsch. * — 50

Hertel, Frz., der Arbeitsunterricht. A. Lehrgang für Pappearbeiten. 1. Thl.: Anweisung zur Anfertigung von Gegenständen, die sich vorwiegend in der Fläche halten. 8. (75 S. mit 7 Taf.) Leipzig 886, Leipziger Lehrmittelanstalt. * 2 25

Hertel, Gust., die Gegenreformation in Magdeburg, s. Neujahrsblätter, hrsg. von der histor. Commission der Prov. Sachsen.

—— die Hallischen Schöffenbücher, s. Geschichtsquellen der Prov. Sachsen und angrenzender Gebiete.

—— s. Darstellung, beschreibende, der älteren Bau- und Kunstdenkmäler der Prov. Sachsen.

Hertel, L., die Salzunger Mundart. gr. 8. (IV, 149 S.) Meiningen 888. (Leipzig, Fock, Verlag.) * 1 50

Hertel, Ludw., sämmtliche Siegel und gebräuchl. Abkürzungen der Gabelsberger'schen Stenographie, s. Marnet, W.

Hertenstein, Wilhelm Friedrich, Bundespräsident der schweizerischen Eidgenossenschaft. Gestorben den 27. Nov. 1888. gr. 8. (40 S. mit 1 Bild.) Zürich 888, (Orell Füßli und Comp., Verlag.) * 1 —

Herter, Aug., im zweiten Vaterland. Briefe aus Amerika für Auswanderer. Getreue Darstellung der Reisebedürfnisse, der natürl., gesellschaftl. und polit. Verhältnisse der Union, der wichtigsten Vorsichtsmaßregeln für die Ansiedelung, der jetzigen Aussichten für Land- und Industriearbeiter ꝛc. 8. (IV, 328 S. mit 1 chromolithogr. Karte der Vereinigten Staaten.) Bern 886, Wyß. * 2 60

—— die Wahrheit über Amerika. Für Freunde und Gegner der Auswanderung und für Alle, welche sich interessiren über die Reise nach, die Zustände und die Aussichten in dem Zukunftslande der Europa-Müden, der großen Schwester-Republik. 8. (IV, 328 S. mit 1 Karte der Vereinigten Staaten.) Ebendas. 886. * 2 40

Herter, W., eine Beleuchtung der Kunst- und Mischbutter-Industrie, s. Boysen.

Herthaburg in Livland. Erzählung von A. K. gr. 8. (88 S.) Riga 887, (Kymmel's Sortiment.) * 2 —

Hering, Joha., über Axendrehungen des Darms bei Neugeborenen. Inaugural-Dissertation. gr. 8. (18 S.) Kiel 888, (Lipsius und Tischer.) * 1 —

Hertling, Geo. Frhr. v., zur Beantwortung der Göttinger Jubiläumsrede. Offener Brief an Hrn. Prof. Dr. Albrecht Ritschl. gr. 8. (55 S.) Paderborn 887, F. Schöningh. * 1 20

Hertling, Ph. v., die Kriegswaffen, s. Capitaine, E.

Hertslet's, W. L., Coupon-Warner für Nord- und Süd-Deutschland und Oesterreich. 7. sorgfältig ergänzte Aufl. 8. (IV, 84 S.) Berlin 885, Gaertner's Verlag. * 2 —

—— dass. — 8. sorgfältig ergänzte Aufl. 8. (IV, 72 S.) Ebendas. 887. cart. * 2 40

—— der Treppenwitz der Weltgeschichte. 8. vollständig umgearb. und bedeutend verm. Aufl. 8. (VIII, 468 S.) Berlin 886, Haude und Spener. *ℳ 4.—.; geb. * 5 —

—— s. Saling's Börsen-Papiere.

Hertterich, Osw., Studien zu den York Plays. Inaugural-Dissertation. gr. 8. (31 S.) Breslau 886, (Köhler.) * 1 —

Hertwig, Osc., Lehrbuch der Entwicklungsgeschichte d. Menschen und der Wirbelthiere. 2 Abthlgn. gr. 8. Jena, Fischer. [1. Abthl. (VII, S. 1—202 mit 129 Abbild. im Text und 2 lithogr. Taf.) 886. *ℳ 4.50.; 2. Abthl. (VIII, S. 203—507 mit 175 Abbild. im Text.) 888. *ℳ 6.50.] * 11 —

—— dass. — 2. verm. und verb. Aufl. gr. 8. (XII, 519 S. mit 304 Abbild. im Text und 2 lithogr. Taf.) Ebendas. 888. * 11 —
geb. * 12 —

Vgl.: Brass, A., Chromatin, Zellsubstanz und Korn.

—— und Rich. Hertwig, Untersuchungen zur Morphologie und Physiologie der Zelle. 4. und 5. Heft. gr. 8. Ebendas. * 9 60

Inhalt:

Heft 4. Experimentelle Untersuchungen über die Bedingungen der Bastardbefruchtung. (45 S.) 885. *ℳ 1.60.

Hertwig, Osc., und Rich. Hertwig, Untersuchungen zur Morphologie und Physiologie der Zelle.
Heft 4. Über den Befruchtungs- und Teilungsvorgang des tierischen Eies unter dem Einfluss äusserer Agentien. (156 S. mit 7 lithogr. Taf.) 887. *ℳ 8.—.
1.—3. Heft. Ebendas. 1884. *ℳ 8.—.

Hertwig, Rich., Gedächtnisrede auf Carl Theodor v. Siebold, gehalten in der öffentl. Sitzung der k. bayer. Akademie der Wissenschaften zu München zur Feier ihres 127. Stiftungstages am 29. März 1886. gr. 4. (33 S.) München 886, (Franz' Verlag.) ** 1 —

Hertwig, Rob., Gothärchen, } s. Universal-Bibliothek
—— Marienkind, } Nr. 2196; 2486.

Hertz, Ed., Voltaire und die französische Strafrechtspflege im 18. Jahrh. Ein Beitrag zur Geschichte des Aufklärungszeitalters. gr. 8. (X, 530 S.) Stuttgart 887, Enke. * 12 —

Hertz, H., Handbuch der Krankheiten der Lunge, } s. Handbuch der speciellen Pathologie und
—— Malariainfectionen, } Therapie.

Herz, K., Worte der Weisen aus allen Völkern und Zeiten. Mit genauer Quellenangabe hrsg. gr. 8. (VIII, 370 S.) Stuttgart 886, Gebr. Kröner. *ℳ 4.—.; geb. * 5 —

Hertz, Mart., opuscula Gelliana, lateinisch und deutsch. gr. 8. (VIII, 220 S.) Berlin 886, Besser'sche Buchh. (W. Herts). * 7 —

Herz, Wilh., Spielmanns-Buch. Novellen in Versen aus dem 12. und 13. Jahrh., übertragen. 8. (VIII, LXXVIII, 370 S.) Stuttgart 886, Gebr. Kröner. *ℳ 6.—.; in Halbfrzbd. * 8 —

Herzberg, v., der Beruf der Nicht-Geistlichen für die Arbeiten am Reiche Gottes und an dem Baue der Gemeinde. Ein Vortrag. gr. 8. (19 S.) Frankfurt a. O. 887, Harnecker und Comp. * — 40

—— ein Ruf für die Diakonissen-Sache. Ein Vortrag. gr. 8. (24 S.) Ebendas. 888. * — 50

Hertzberg, Gust. Frd., Athen. Historisch-topographisch dargestellt. 8. (VII, 243 S. mit 1 chromolithogr. Plane von Athen.) Halle 885, Buchh. des Waisenhauses. * 2 80
geb. * 3 60

—— Geschichte der Byzantiner und des Osmanischen Reiches, s. Geschichte, allgem., in Einzeldarstellungen.
—— Geschichte der Griechen im Altertum, s. Weltgeschichte, allgem.
—— Geschichte von Hellas und Rom, } s. Geschichte, allgem., in Einzeldar-
—— Geschichte des römischen Kaiserreiches, } stellungen.
—— Geschichte der Römer im Altertum, s. Weltgeschichte, allgem.

Herzka, Thdr., die Gesetze der socialen Entwickelung. gr. 8. (XVIII, 300 S.) Leipzig 886, Duncker und Humblot. * 3 —

—— das Personen-Porto. Ein Vorschlag zur Durchführung eines billigen Einheitstarifs im Personen-Verkehr der Eisenbahnen und die Discussion darüber im Club österreich. Eisenbahn-Beamten. gr. 8. (III, 178 S.) Wien 885, Spielhagen und Schurich. * 2 50

—— das Wesen des Geldes. gr. 8. (VIII, 121 S.) Leipzig 887, Duncker und Humblot. * 2 40

Herzog, A., die bäuerlichen Verhältnisse im Elsass, s. Abhandlungen aus dem staatswissenschaftlichen Seminar zu Strassburg.

Herzsch, Rob. Hugo, Lazarus von Bethanien. Christliches Trauerspiel in 5 Aufzügen. 8. (101 S.) Halle, 887. (Leipzig, Fock.) * 2 —

—— der erste und sicher einzig wissenschaftliche Beweis — kein Trugschluß, auch keine bloße Hypothese — auf Grund der Descendenztheorie, daß es einen persönlichen Gott und eine Unsterblichkeit der Seele giebt. 8. (76 S.) (Ebendas.) 887. * 1 20

—— dass. — 2. wesentlich verm. Aufl. gr. 8. (IV, 86 S.) Leipzig 888, Fock. * 1 20

Hervin, M., Leben der Ehrwürdigen Mutter Mechthilde vom heil. Sakrament, Stifterin des Instituts der Benediktinerinnen von der ewigen Anbetung des hh. Sakramentes. Nach dem Französ. 8. (XVI, 614 S. mit dem Lichtdr.-Bildnisse der Dienerin Gottes.) Steyl 887, Missionsdruckerei. 4 —

—— und M. Dourlens, Leben der ehrwürd. Mutter Mechtilde vom heil. Sakrament, Stifterin des Institutes der Benediktinerinnen von der ewigen Anbetung des hh. Sakramentes. Nach dem Französ. gr. 8. (XVI, 614 S. mit dem Lichtdr.-Bildnisse der Dienerin Gottes.) Ebendas. 887. * 2 70

Herwerden, Henricus van, lucubrationes Sophocleae. gr. 8. (83 S.) Utrecht 887, Beijers. ** 1 70

—— Symbolae exegeticae et criticae ad Xenophontis historiam Graecam. Accedunt paucae in anabasin coniecturae. kl. 8. (IV, 65 S.) Ebendas. 888. ** 1 50

Herwi, B., declamatorisches Potpourri. Eine Sammlung heiterer und ernster Vorträge mit Beiträgen von Rud. Baumbach, Felix und Therese Dahn, Ernst Eckstein ꝛc. 8. (VIII, 247 S.) Berlin 887, Steinitz. *ℳ 2.50.; geb. * 3 75

Herzheimer, Sal., das Buch Esther mit worttreuer Uebersetzung und mit Erklärungen. 10. Aufl. 8. (48 S.) Prag 887, Brandeis. * — 20

—— „Jesode ha-thora". Glaubens- und Pflichtenlehre für israelitische Schulen. 30. verb. Aufl. Mit einem kurzen Abriß der bibl. und nachbibl. Geschichte der Juden bis auf unsere Zeit. 8. (VIII, 152 S.) Leipzig 886, Roßberg'sche Buchh. * 1 —
geb. ** 1 25

—— dass. — 31. Aufl., durchgesehen, nach Bedarf verändert und verm. von M. Joël. Nebst Anh.: 1. Die hebr. Sprüche für die Paragraphen des Religionsbuchs. 2. Kurze Formulierung der ethischen Grundsätze des Judenthums. 3. Abriß der bibl. und nachbibl. Geschichte der Juden bis auf unsere Zeit. 8. (VIII, 155 S.) Ebendas. 889. *ℳ 1.—.; geb. ** 1 25

Heryng, Thdr., die Heilbarkeit der Larynxphthise und ihre chirurgische Behandlung. Eine anatomo-patholog. und klin. Studie. gr. 8. (XVI, 192 S. mit 3 Holzschn. und 3 lithogr. Taf.) Stuttgart 887, Enke. * 6 —

Herz, das, der sel. Margaretha Maria Alacoque. Ein Vorbild zur Nachahmung für Weltleute. Aus dem Französ. 32. (119 S.) Fulda 884. (Hildesheim, Borgmeyer.) * — 50

—— das, der heil. Baronin v. Chantal. Den christl. Frauen und Müttern zur Nachahmung dargeboten. 31 Erwägungen über die Tugenden, welche die Heilige in der Welt lebend ausübte. Aus dem Französ. übers. 1. und 2. Aufl. 16. (80 S.) Paderborn 886,87, Bonifacius-Druckerei. — 15

—— Jesu, das, der liebevollste Führer zur göttlichen Gnadenquelle des Heiligen Geistes. Ein Junibüchlein zu Ehren der wunderbaren göttlichen Liebe. Hrsg. von einem kathol. Priester. 2. Aufl. fl. 16. (VIII, 327 S.) Steyl 888, Missionsdruckerei. * 50 Pf.; geb. * — 75

—— Jesu, das göttliche, die unerschöpfliche Quelle der reichsten Schätze des Himmels. Anhang: Das göttl. Herz Jesu und der Protestantismus. 2. verm. Aufl. 16. (368 S.) Paderborn 888, Bonifacius-Druckerei. — 90

Herz, Herm., über einen Fall von Darmstenose (Ileus) und Achsendrehung des Darms. Inaugural-Dissertation. 8. (19 S.) München 887, (Ernst.) * — 20

Herz, M., Kleines Gesangbuch und Der kleine Katechismus Luther's für die evangelischen Volksschulen und die Kinder- und Jugend-Gottesdienste im Königreich Sachsen. Zum 10. Novbr. 1883. 8. (VIII, 162 S.) Leipzig 883, G. Wolf. cart. * — 50

Herz, Norbert, Bahnbestimmung des Planeten (242) Kriemhild. Lex.-8. (15 S.) Wien 885, (Tempsky.) * — 35

—— Bahnbestimmung des Planeten (243) Ida. Lex.-8. (25 S.) (Ebendas.) 885. ** — 50

Herz, Norbert, Entwicklung der Differentialquotienten der geocentrischen Coordinaten nach zwei geocentrischen Distanzen in einer elliptischen Bahn. Lex.-8. (35 S.) Wien 885, (Tempsky.) * — 60

—— Entwicklung der störenden Kräfte nach Vielfachen der mittleren Anomalien in independenter Form. Lex.-8. (46 S.) (Ebendas.) 885. * — 80

Vorstehende vier Schriften sind aus: Sitzungsberichte der k. Akademie der Wissenschaften, besonders abgedruckt.

—— Geschichte der Bahnbestimmung von Planeten und Kometen. 1. Thl.: Die Theorien des Alterthums. gr. 8. (VI, 169 S. mit 2 lithogr. Taf.) Leipzig 887, (Teubner.) * 5 —

—— Lehrbuch der Landkartenprojektionen. gr. 8. (XIV, 312 S. mit eingedr. Fig.) Ebendas. 885. * 10 —

—— siebenstellige Logarithmen der trigonometrischen Functionen für jede Zeitsecunde. Zum astronom. Gebrauche hrsg. gr. 8. (IV, 182 S.) (Ebendas.) 885. * 4 —

Herzberg, Mor., hebräisches Lese- und Sprachbuch für die israelitische Jugend zum Schul- und Privat-Unterricht nach der Buchstabir- und Lautirmethode. Nebst deutschen Gebeten, Uebersicht der Fest- und Fasttage. 1. Kursus. 4. verb. und verm. Aufl. 8. (88 S.) [Breslau 885, Preuß und Jünger.] Frankfurt a. M., Kauffmann. cart. * — 75

Herzberg, Wilh., über die Einwirkung von Phenylcyanat auf Orthotoluylendiamin und Orthoamidobenzol. Inaugural-Dissertation. gr. 8. (36 S.) Leipzig 887. (Göttingen, Vandenhoeck und Ruprecht.) * — 80

—— Papier-Prüfung. Ein Leitfaden bei der Untersuchung von Papier. gr. 8. (IV, 93 S. mit 22 in den Text gedr. Fig. und 2 Taf. in Lichtdr.) Berlin 888, Springer. geb. * 5 —

—— mikroskopische Untersuchung des Papiers, s. Mittheilungen aus den königl. technischen Versuchsanstalten zu Berlin.

Herzberg-Fränkel, Leo, polnische Juden. Geschichten und Bilder. 3. verm. (Titel-)Aufl. 8. (VII, 442 S.) Stuttgart (878)888, Grüninger. * 5 —

Herzblättchens Zeitvertreib. Unterhaltungen für kleine Knaben und Mädchen zur Herzensbildung und Entwickelung der Begriffe. Im Verein mit mehreren Kinderfreunden hrsg. von †Th. v. Gumpert [Th. v. Schober]. 30. Jahrg. 1885. 12 Lfgn. (à Lfg. 2 Bog. mit eingedr. Holzschn. und 2 Chromolithogr.) 4. [Stegau, Flemming.] Leipzig, Ohme. à Lfg. * — 40

cart. * 5 25

geb. * 6 —

1.—29. Jahrg. Ebendas. à Jahrg. *ℳ 5.25.

—— dass. — 31.—33. Jahrg. 1886—1888. à Jahrg. 12 Lfgn. (à Lfg. 2 Bog. mit eingedr. Holzschn. und 2 Chromolithogr.) 4. Stegau, Flemming. à Lf. * — 40

cart. à Jahrg. * 5 25

geb. in Leinw. à Jahrg. * 6 —

Herzen, A., Altes und Neues über Pepsinbildung, Magenverdauung und Krankenkost, gestützt auf eigene Beobachtungen an einem gastrotomierten Manne. gr. 8. (58 S.) Stuttgart 885, Schweizerbart'sche Verlagsh. * 2 —

—— Grundlinien der allgemeinen Psychophysiologie, s. Schriften, Darwinistische, 2. Folge.

Herzen, Alex., die Pflicht vor Allem. Novelle. 1.—3. Aufl. 8. (248 S.) Dresden 887, Minden. * 3 —

geb. * * 4 —

Herzenskron, Vict., zwischen Hell und Dunkel. Dichtungen. 12. (VI, 180 S.) Erfurt 886, Bartholomäus. * 1 75

geb. * 2 50

Herzer, H. v., Blumenstudien. Vorlagen für Gouachemalerei. Fol. (6 Chromolithogr.) Leipzig 886, Zehl. * 6 —

Einzelne Blätter à * 1 —

Herzer, Jac., aus Kaiser Wilhelms Jugendtagen. Eine vaterländ. Dichtung. 8. (IV, 79 S.) Kaiserslautern 887, Kayser. * 1 20

Herzfeld, Geo., Taschenbuch für Vertrauensärzte. 2. Aufl. gr. 16. (IV, 92 S.) Berlin 887, Wilhelmi. cart. * 1 80

Herzfeld, K. A., der Kaiserschnitt und seine Stellung zur künstlichen Frühgeburt, Wendung, atypischen Zangenoperation, Craniotomie und zu den spontanen Geburten bei engem Becken, s. Braun v. Fernwald, E.

Herz-Jesu-Bote, kleiner. Monatsschrift der Glaubensverbreitung. Organ des Missionshauses zum heil. Erzengel Michael in Steyl. Redact.: Arn. Janssen. 12.—14. Jahrg. 1884/85, 1885/86 und 1886/87. à Jahrg. 12 Nrn. (Bog. mit eingedr. Holzschn.) gr. 4. Steyl, Missionsdruckerei. à Jahrg. 1 40

—— dass. — 15. Jahrg. 1887/88. 12 Nrn. (Bog. mit eingedr. Holzschn.) gr. 4. Ebendas. * 1 —

Herz-Jesu-Büchlein, enth. die gewöhnl. Gebete eines Christen und die beliebtesten Andachtsübungen zur Verehrung des heiligsten Herzens Jesu, insbesondere einen vollständ. Herz-Jesu-Monat. 21.—24. verb. und verm. Aufl. 16. (236 S. mit 1 Bild.) Dülmen 885—87, Laumann'sche Verlagsh. * — 50

geb. * — 75

28. u. fg. Aufl., s. Krebs, Jos. M.

Herz-Jesu- und Maria-Kalender, großer. 11.—15. Jahrg. 1886—1890. 4. (à Jahrg. ca. 128 S.) Winterberg, Steinbremer's Verlag. à Jahrg. * — 70

—— dass. — kleiner. 11.—14. Jahrg. 1886—1889. 4. (à Jahrg. ca. 64 S.) Ebendas. à Jahrg. * — 50

Herzl, Thdr., Buch der Narrheit. 12. (IV, 266 S.) Leipzig 888, Freund. * 3 —

—— der Flüchtling, s. Universal-Bibliothek Nr. 2387.

—— Neues von der Venus. Plaudereien und Geschichten. 8. (259 S.) Leipzig 887, F. Freund. * 2 —

Herzog, Alb., Jung-Wuppertal. Ein Blütenstrauß aus der Heimat. 8. (VIII, 200 S.) Barmen 886, Röder. * 2 50

geb. * 3 50

—— dass. — 2. (Titel-)Aufl. 8. (VIII, 200 S.) Mülheim a. d. Ruhr 888, Ziegenhirt. * 2 —

geb. * 3 —

—— die neue Litteratur im Wupperthale in Biographieen und Charakteristiken. 8. (224 S.) Barmen 888, Wiemann. * 2 —

Herzog, Aug., Studien zur Geschichte der griechischen Kunst. 4. (III, 63 S. mit 6 Lichtdr.-Taf.) Leipzig 888, W. Engelmann. * 7 —

Herzog, Benno, über den praktischen Nutzen des Wolffberg'schen Apparates zur diagnostischen Verwertung der quantitativen Farbensinnprüfung. Inaugural-Dissertation. 8. (42 S.) Königsberg i. Pr. 887, (Koch's Antiqu.) * * — 70

Herzog, Carl, Lehrbuch der deutschen Kurz- und Schnell-Schrift. 2. Aufl. 8. (44 S., wovon 22 autogr.) Altdamm 886. (Stettin, Schädel.) cart. * 1 —

—— Lehrbuch der deutschen einzeiligen Stenographie. gr. 8. (28 S., wovon 17 autogr.) Altdamm 888. (Leipzig, Robolsky.) cart. * 1 20

—— kurzgefaßter Leitfaden für den Selbstunterricht in der mikroskopischen Fleischbeschau. 12. (24 S.) Altdamm 886. (Stettin, Schädel.) cart. — 50

Herzog, Ed., Bruder Klaus. Vortrag, gehalten den 20. März 1887 vor einer Versammlung der christkathol. Genossenschaft in Luzern. gr. 8. (48 S.) Bern 887, Wyß. * * — 50

—— Leo XIII. als Retter der gesellschaftlichen Ordnung. Vortrag, gehalten in Bern und Olten. gr. 8. (31 S.) Solothurn 888. (Bern, Kaeser und Comp.) * — 40

—— Synodalpredigten und Hirtenbriefe. gr. 8. (VI, 417 S.) Bern 886, Wyß. * 4 —

Herzog, Ernst, Geschichte und System der römischen Staatsverfassung. 2. Bd.: Die Kaiserzeit von der Diktatur Cäsars bis zum Regierungsantritt Diocletians. 1. Abtl.: Geschichtliche Übersicht. gr. 8. (XXII, 602 S.) Leipzig 887, Teubner. * 10 —

1. Bd. Ebendas. 1884. *ℳ 15.—

Hertwig, Osc., und Rich. Hertwig, Untersuchungen zur Morphologie und Physiologie der Zelle.
Heft 4. Über den Befruchtungs- und Teilungsvorgang des tierischen Eies unter dem Einfluss äusserer Agentien. (156 S. mit 7 lithogr. Taf.) 887. *ℳ 8.—.
1.—3. Heft. Ebendas. 1884. *ℳ 5.—.

Hertwig, Rich., Gedächtnisrede auf Carl Theodor v. Siebold, gehalten in der öffentl. Sitzung der k. bayer. Akademie der Wissenschaften zu München zur Feier ihres 127. Stiftungstages am 29. März 1886. gr. 4. (33 S.) München 886, (Franz' Verlag.) ** 1 —

Hertwig, Rob., Gethsämchen, — Marienkind, } s. Universal-Bibliothek Nr. 2196; 2486.

Hertz, Ed., Voltaire und die französische Strafrechtspflege im 18. Jahrh. Ein Beitrag zur Geschichte des Aufklärungszeitalters. gr. 8. (X, 580 S.) Stuttgart 887, Enke. * 12 —

Hertz, H., Handbuch der Krankheiten der Lunge, — Malarianfectionen, } s. Handbuch der speciellen Pathologie und Therapie.

Herz, L., Worte der Weisen aus allen Völkern und Zeiten. Mit genauer Quellenangabe hrsg. gr. 8. (VIII, 370 S.) Stuttgart 886, Gebr. Kröner. *ℳ 4.—.; geb. * 5 —

Hertz, Mart., opuscula Gelliana, lateinisch und deutsch. gr. 8. (VIII, 220 S.) Berlin 886, Besser'sche Buchh. (W. Hertz). * 7 —

Herz, Wilh., Spielmanns-Buch. Novellen in Versen aus dem 12. und 13. Jahrh., übertragen. 8. (VIII, LXXVIII, 370 S.) Stuttgart 886, Gebr. Kröner. *ℳ 6.—.; in Halbfrzbd. * 8 —

Herzberg, v., der Beruf der Nicht-Geistlichen für die Arbeiten am Reiche Gottes und an dem Baue der Gemeinde. Ein Vortrag. gr. 8. (19 S.) Frankfurt a. O. 887, Harnecker und Comp. * — 40

— ein Ruf für die Diakonissen-Sache. Ein Vortrag. gr. 8. (24 S.) Ebendas. 888. * — 50

Hertzberg, Gust. Frd., Athen. Historisch-topographisch dargestellt. 8. (VII, 248 S. mit 1 chromolithogr. Plane von Athen.) Halle 885, Buchh. des Waisenhauses. * 2 80
geb. * 3 60

— Geschichte der Byzantiner und des Osmanischen Reiches, s. Geschichte, allgem., in Einzeldarstellungen.
— Geschichte der Griechen im Altertum, s. Weltgeschichte, allgem.
— Geschichte von Hellas und Rom, — Geschichte des römischen Kaiserreiches, } s. Geschichte, allgem., in Einzeldarstellungen.
— Geschichte der Römer im Altertum, s. Weltgeschichte, allgem.

Herzka, Thdr., die Gesetze der socialen Entwickelung. gr. 8. (XVIII, 300 S.) Leipzig 886, Duncker und Humblot. * 3 —

— das Personen-Porto. Ein Vorschlag zur Durchführung eines billigen Einheitstarifs im Personen-Verkehr der Eisenbahnen und die Discussion darüber im Club österreich. Eisenbahn-Beamten. gr. 8. (III, 178 S.) Wien 885, Spielhagen und Schurich. * 2 50

— das Wesen des Geldes. gr. 8. (VIII, 121 S.) Leipzig 887, Duncker und Humblot. * 2 40

Herzog, A., die bäuerlichen Verhältnisse im Elsass, s. Abhandlungen aus dem staatswissenschaftlichen Seminar zu Strassburg.

Herzsch, Rob. Hugo, Lazarus von Bethanien. Christliches Trauerspiel in 5 Aufzügen. 8. (101 S.) Halle, 887. (Leipzig, Fock.) * 2 —

— der erste und sicher einzig wissenschaftliche Beweis — kein Trugschluß, auch keine bloße Hypothese — auf Grund der Descendenztheorie, daß es einen persönlichen Gott und eine Unsterblichkeit der Seele giebt. 8. (76 S.) (Ebendas.) 887. * 1 20

— dass. — 2. wesentlich verm. Aufl. gr. 8. (IV, 86 S.) Leipzig 888, Fock. * 1 20

Hervin, M., Leben der Ehrwürdigen Mutter Mechthilde vom heil. Sakrament, Stifterin des Instituts der Benediktinerinnen von der ewigen Anbetung des hh. Sakramentes. Nach dem Französ. 8. (XVI, 614 S. mit dem Lichtdr.-Bildnisse der Dienerin Gottes.) Steyl 887, Missionsdruckerei. 4 —

— und M. Dourlens, Leben der ehrwürd. Mutter Mechtilde vom heil. Sakrament, Stifterin des Institutes der Benediktinerinnen von der ewigen Anbetung des hh. Sakramentes. Nach dem Französ. gr. 8. (XVI, 614 S. mit dem Lichtdr.-Bildnisse der Dienerin Gottes.) Ebendas. 887. * 2 70

Herwerden, Henricus van, lucubrationes Sophocleae. gr. 8. (88 S.) Utrecht 887, Beijers. ** 1 70

— Symbolae exegeticae et criticae ad Xenophontis historiam Graecam. Accedunt paucae in anabasin conjecturae. kl. 8. (IV, 65 S.) Ebendas. 888. ** 1 50

Herwi, B., declamatorisches Potpourri. Eine Sammlung heiterer und ernster Vorträge mit Beiträgen von Rud. Baumbach, Felix und Therese Dahn, Ernst Eckstein ꝛc. 8. (VIII, 247 S.) Berlin 887, Steinitz. *ℳ 2.50.; geb. * 3 75

Herzheimer, Sal., das Buch Esther mit wortreuer Uebersetzung und mit Erklärungen. 10. Aufl. 8. (48 S.) Prag 887, Brandeis. * — 20

— „Jesode ha-thora". Glaubens- und Pflichtenlehre für israelitische Schulen. 30. verb. Aufl. Mit einem kurzen Abriß der bibl. und nachbibl. Geschichte der Juden bis auf unsere Zeit. 8. (VIII, 152 S.) Leipzig 886, Roßberg'sche Buchh. * 1 —
geb. ** 1 25

— dass. — 31. Aufl., durchgesehen, nach Bedarf verändert und verm. von M. Jozi. Nebst Anh.: 1. Die hebr. Sprüche für die Paragraphen des Religionsbuchs. 2. Kurze Formulierung der ethischen Grundsätze des Judenthums. 3. Abriß der bibl. und nachbibl. Geschichte der Juden bis auf unsere Zeit. 8. (VIII, 155 S.) Ebendas. 889. *ℳ 1.—.; geb. ** 1 25

Heryng, Thdr., die Heilbarkeit der Larynxphthise und ihre chirurgische Behandlung. Eine anatomo-patholog. und klin. Studie. gr. 8. (XVI, 192 S. mit 3 Holzschn. und 3 lithogr. Taf.) Stuttgart 887, Enke. * 6 —

Herz, das, der sel. Margaretha Maria Alacoque. Ein Vorbild zur Nachahmung für Weltleute. Aus dem Französ. 32. (119 S.) Fulda 884. (Hildesheim, Borgmeyer.) * — 50

— das, der heil. Baronin v. Chantal. Den christl. Frauen und Müttern zur Nachahmung dargeboten. 31 Erwägungen über die Tugenden, welche die Heilige in der Welt lebend ausübte. Aus dem Französ. übers. 1. und 2. Aufl. 16. (80 S.) Paderborn 886,87, Bonifacius-Druckerei. — 15

— Jesu, das, der liebevollste Führer zur göttlichen Gnadenquelle des Heiligen Geistes. Ein Juniblüchlein zu Ehren der wunderbaren göttlichen Liebe. Hrsg. von einem kathol. Priester. 2. Aufl. kl. 16. (VIII, 327 S.) Steyl 888, Missionsdruckerei. * 50 Pf.; geb. * — 75

— Jesu, das göttliche, die unerschöpfliche Quelle der reichsten Schätze des Himmels. Anhang: Das göttl. Herz Jesu und der Protestantismus. 2. verm. Aufl. 16. (368 S.) Paderborn 888, Bonifacius-Druckerei. — 90

Herz, Herm., über einen Fall von Darmstenose (Ileus) und Achsendrehung des Darms. Inaugural-Dissertation. 8. (19 S.) München 887, (Ernst.) * — 30

Herz, M., Kleines Gesangbuch und Der kleine Katechismus Luther's für die evangelischen Volksschulen und die Kinder- und Jugend-Gottesdienste im Königreich Sachsen. Zum 10. Novbr. 1883. 8. (VIII, 162 S.) Leipzig 883, O. Wigand. cart. * — 50

Herz, Norbert, Bahnbestimmung des Planeten (242) Kriemhild. Lex.-8. (15 S.) Wien 885, (Tempsky.) * — 35

— Bahnbestimmung des Planeten (243) Ida. Lex.-8. (25 S.) (Ebendas.) 885. ** — 50

Herz, Norbert, Entwicklung der Differentialquotienten der geocentrischen Coordinaten nach zwei geocentrischen Distanzen in einer elliptischen Bahn. Lex.-8. (35 S.) Wien 885, (Tempsky.) * — 60

—— Entwicklung der störenden Kräfte nach Vielfachen der mittleren Anomalien in independenter Form. Lex.-8. (46 S.) (Ebendas.) 885. * — 80

Vorstehende vier Schriften sind aus: Sitzungsberichte der k. Akademie der Wissenschaften, besonders abgedruckt.

—— Geschichte der Bahnbestimmung von Planeten und Kometen. 1. Thl.: Die Theorien des Alterthums. gr. 8. (VI, 169 S. mit 2 lithogr. Taf.) Leipzig 887, (Teubner.) * 5 —

—— Lehrbuch der Landkartenprojektionen. gr. 8. (XIV, 312 S. mit eingedr. Fig.) Ebendas. 885. * 10 —

—— siebenstellige Logarithmen der trigonometrischen Functionen für jede Zeitsecunde. Zum astronom. Gebrauche hrsg. gr. 8. (IV, 182 S.) (Ebendas.) 885. * 4 —

Herzberg, Mor., hebräisches Lese- und Sprachbuch für die israelitische Jugend zum Schul- und Privat-Unterricht nach der Buchstabir- und Lautirmethode. Nebst deutschen Gebeten, Uebersicht der Fest- und Fasttage. 1. Kurs. 4. verb. und verm. Aufl. 8. (88 S.) [Breslau 885, Preuß und Jünger.] Frankfurt a. M., Kauffmann. cart. * — 75

Herzberg, Wilh., über die Einwirkung von Phenylcyanat auf Orthotoluylendiamin und Orthoamidobenzol. Inaugural-Dissertation. gr. 8. (36 S.) Leipzig 887. (Göttingen, Vandenhoeck und Ruprecht.) * — 80

—— Papier-Prüfung. Ein Leitfaden bei der Untersuchung von Papier. gr. 8. (IV, 93 S. mit 22 in den Text gedr. Fig. und 2 Taf. in Lichtdr.) Berlin 888, Springer. geb. * 5 —

—— mikroskopische Untersuchung des Papiers, s. Mittheilungen aus den königl. technischen Versuchsanstalten zu Berlin.

Herzberg-Fränkel, Leo, polnische Juden. Geschichten und Bilder. 3. verm. (Titel-)Aufl. 8. (VII, 442 S.) Stuttgart (878)888, Grüninger. * 5 —

Herzblättchens Zeitvertreib. Unterhaltungen für kleine Knaben und Mädchen zur Herzensbildung und Entwickelung der Begriffe. Im Verein mit mehreren Kinderfreunden hrsg. von †Th. v. Gumpert [Th. v. Schober]. 30. Jahrg. 1886. 12 Lfgn. (à Lfg. 2 Bog. mit eingedr. Holzschn. und 2 Chromolithogr.) 4. [Glogau, Flemming.] Leipzig, Ohme. à Lfg. * — 40

cart. * 5 25

geb. * 6 —

1.—29. Jahrg. Ebendas. à Jahrg. *ℳ 5.25.

—— dass. — 31.—33. Jahrg. 1886—1888. à Jahrg. 12 Lfgn. (à Lfg. 2 Bog. mit eingedr. Holzschn. und 2 Chromolithogr.) 4. Glogau, Flemming. à Lf. * — 40

cart. à Jahrg. * 5 25

geb. in Leinw. à Jahrg. * 6 —

Herzen, A., Altes und Neues über Pepsinbildung, Magenverdauung und Krankenkost, gestützt auf eigene Beobachtungen an einem gastrotomierten Manne. gr. 8. (58 S.) Stuttgart 885, Schweizerbart'sche Verlagsh. * 2 —

—— Grundlinien der allgemeinen Psychophysiologie, s. Schriften, Darwinistische, 2. Folge.

Herzen, Alex., die Pflicht vor Allem. Novelle. 1.—3. Aufl. 8. (248 S.) Dresden 887, Minden. * 3 —

geb. * * 4 —

Herzenskron, Vict., zwischen Hell und Dunkel. Dichtungen. 12. (VI, 180 S.) Erfurt 886, Bartholomäus. * 1 75

geb. * 2 50

Herzer, H. v., Blumenstudien. Vorlagen für Gouachemalerei. Fol. (6 Chromolithogr.) Leipzig 886, Zehl. * 6 —

Einzelne Blätter à * 1 —

Herzer, Jac., aus Kaiser Wilhelms Jugendtagen. Eine vaterländ. Dichtung. 8. (IV, 79 S.) Kaiserslautern 887, Kayser. * 1 20

Herzfeld, Geo., Taschenbuch für Vertrauensärzte. 2. Aufl. gr. 16. (IV, 92 S.) Berlin 887, Wilhelmi. cart. * 1 80

Herzfeld, K. A., der Kaiserschnitt und seine Stellung zur künstlichen Frühgeburt, Wendung, atypischen Zangenoperation, Craniotomie und zu den spontanen Geburten bei engem Becken, s. Braun v. Fernwald, E.

Herz-Jesu-Bote, kleiner. Monatsschrift der Glaubensverbreitung. Organ des Missionshauses zum heil. Erzengel Michael in Steyl. Redact.: Arn. Janssen. 12.—14. Jahrg. 1884/85, 1885/86 und 1886/87. à Jahrg. 12 Nrn. (Bog. mit eingedr. Holzschn.) gr. 4. Steyl, Missionsdruckerei. à Jahrg. 1 40

—— dass. — 15. Jahrg. 1887/88. 12 Nrn. (Bog. mit eingedr. Holzschn.) gr. 4. Ebendas. * 1 —

Herz-Jesu-Büchlein, enth. die gewöhnl. Gebete eines Christen und die beliebtesten Andachtsübungen zur Verehrung des heiligsten Herzens Jesu, insbesondere einen vollständ. Herz-Jesu-Monat. 21.—24. verb. und verm. Aufl. 16. (286 S. mit 1 Bild.) Düsseldorf 885—87, Laumann'sche Verlagsh. * — 50

geb. * — 75

25. u. fg. Aufl., s. Krebs, Jos. M.

Herz-Jesu- und Maria-Kalender, großer. 11.—15. Jahrg. 1886—1890. 4. (à Jahrg. ca. 128 S.) Winterberg, Steinbrener's Verlag. à Jahrg. * — 70

—— dass. — kleiner. 11.—14. Jahrg. 1886—1889. 4. (à Jahrg. ca. 64 S.) Ebendas. à Jahrg. * — 50

Herzl, Thdr., Buch der Narrheit. 12. (IV, 266 S.) Leipzig 888, Freund. * 3 —

—— der Flüchtling, s. Universal-Bibliothek Nr. 2387.

—— Neues von der Venus. Plaudereien und Geschichten. 8. (259 S.) Leipzig 887, F. Freund. * 2 —

Herzog, Alb., Jung-Wuppertal. Ein Blütenstrauß aus der Heimat. 8. (VIII, 200 S.) Barmen 886, Röder. * 2 50

geb. * 3 50

—— dass. — 2. (Titel-)Aufl. 8. (VIII, 200 S.) Mülheim a. d. Ruhr 888, Ziegenhirt. * 2 —

geb. * 3 —

—— die neue Litteratur im Wupperthale in Biographieen und Charakteristiken. 8. (224 S.) Barmen 888, Wiemann. * 2 —

Herzog, Aug., Studien zur Geschichte der griechischen Kunst. 4. (III, 63 S. mit 6 Lichtdr.-Taf.) Leipzig 888, W. Engelmann. * 7 —

Herzog, Benno, über den praktischen Nutzen des Wolffberg'schen Apparates zur diagnostischen Verwertung der quantitativen Farbensinnprüfung. Inaugural-Dissertation. 8. (42 S.) Königsberg i. Pr. 887, (Koch's Antiqu.) * * — 70

Herzog, Carl, Lehrbuch der deutschen Kurz- und Schnell-Schrift. 2. Aufl. 8. (44 S., wovon 22 autogr.) Altdamm 885. (Stettin, Schädel.) cart. * 1 —

—— Lehrbuch der deutschen einzeiligen Stenographie. gr. 8. (28 S., wovon 17 autogr.) Altdamm 888. (Leipzig, Robolsky.) cart. * 1 20

—— kurzgefaßter Leitfaden für den Selbstunterricht in der mikroskopischen Fleischbeschau. 12. (24 S.) Altdamm 886. (Stettin, Schädel.) cart. — 50

Herzog, Ed., Bruder Klaus. Vortrag, gehalten den 20. März 1887 vor einer Versammlung der christkathol. Genossenschaft in Luzern. gr. 8. (48 S.) Bern 887, Wyß. * * — 50

—— Leo XIII. als Retter der gesellschaftlichen Ordnung. Vortrag, gehalten in Bern und Olten. gr. 8. (31 S.) Solothurn 888. (Bern, Kaeser und Comp.) * — 40

—— Synodalpredigten und Hirtenbriefe. gr. 8. (VI, 417 S.) Bern 886, Wyß. * 4 —

Herzog, Ernst, Geschichte und System der römischen Staatsverfassung. 2. Bd.: Die Kaiserzeit von der Diktatur Cäsars bis zum Regierungsantritt Diocletians. 1. Abtl.: Geschichtliche Übersicht. gr. 8. (XXII, 602 S.) Leipzig 887, Teubner. * 10 —

1. Bd. Ebendas. 1884. *ℳ 15.—

Herzog, H., vergleichende Beſchreibungen aus der Naturkunde für die Volksſchule. 8. (VII, 121 S.) Aarau 886, Sauerländer. * 1 60

—— alemanniſches Kinderbuch. 8. (174 S.) Lahr 885, Schauenburg. cart. * 1 —

—— Schweizerſagen. Für Jung und Alt dargeſtellt. 1. Sammlung. 2. verb. Aufl. gr. 8. (XVIII, 224 S.) Aarau 887, Sauerländer. *ℳ 2.80.; geb. * 3 40

2. Sammlung. Ebendaſ. 1882. *ℳ 3.—. Beide Sammlungen in 1 Bd. geb. *ℳ 6.40.

Herzog, J. A., das Referendum in der Schweiz, ſ. Zeit- und Streit-Fragen, deutſche.

Herzog, J. J., Abriss der gesamten Kirchengeschichte. [In 3 Tln.] Ergänzungsheft: Abriss der Kirchengeschichte des 19. Jahrhunderts, bearb. von G. Koffmane. gr. 8. (VIII, 200 S.) Erlangen 887, Besold. * 4 —

Hauptwerk, 3 Thle. Ebendas. 1876—83. *ℳ 26.—.

Herzog, Joh. Geo., evangeliſches Choralbuch für Klavier, Harmonium [Orgel] und Geſang mit Einlagen von Tonſätzen berühmter Meiſter und einem Anhang geiſtlicher Volkslieder. Zum Gebrauch für Kirche, Schule und Haus, ſowie für Geſangvereine bearb. und hrsg. Op. 58. Lex.-8. (XII, 238 S.) Erlangen 886, Deichert'ſche Verlagsh. Nachf. * 3 60

geb. ** 4 —

—— Geiſtliches und Weltliches. Eine Sammlung von Liedern, Arien, Chorgeſängen, Volksliedern etc. Zum Gebrauch für Geſangvereine, ſowie für Kirche und Familie. Op. 51. 4. und 5. Heft. gr. 8. Ebendas. [4. Heft. (86 S.) 887. *ℳ 2.—.; 5. Heft. (97 S.) 888. *ℳ 2.60.] * 4 60

1.—3. Heft. Ebendas. 1880—83. à Heft *ℳ 2.—.

Herzog, Jos., der acute und chronische Nasenkatarrh mit besond. Berücksicht. des nervösen Schnupfens [Rhinitis vasomotoria]. gr. 8. (44 S.) Graz 885, (Leuschner und Lubensky.) * 1 —

Aus: Mittheilungen des Vereines der Aerzte in Steiermark, besonders abgedruckt.

—— dass. — 2. umgearb. und verm. Aufl. gr. 8. (67 S.) Ebendas. 886. * 1 50

Herzog, L., Novellen. Mit einem Vorwort von Felix Dahn zu der Preisnovelle „Ein verlorenes Leben". 8. (III, 274 S.) Hannover 887, [Düſing.] W. Otto. * 3 —

geb. * 4 50

Herzog, Rob., Faſten-Hirtenbrief. Gegeben am Tage des heil. Martyrers Vincentius, den 22. Jan. 1885. 8. (15 S.) Breslau 885, Goerlich. * — 10

Herzog's, Fürſtbiſchof Rob., Lebensbild, ſ. Meer, A.

Herzoge, die, zu Bayern-München. Dramat. Verſuch in 5 Aufzügen von H. S. gr. 8. (60 S.) Berlin 885, Iſleib. * 1 50

Hesekiel, Adf., die Pyridinbasen in der chemischen Litteratur. gr. 8. (V, 154 S.) Hamburg 886, Voss. * 4 —

Heſekiel, J., die innere Miſſion und die kirchlichen Gemeindeorgane, ihre Stellung zu einander, mit beſonderer Beziehung auf die Stadtmiſſion. Vortrag. gr. 8. (15 S.) Breslau 886, Düſſer's Verlag. * — 15

Aus: Verhandlungen des Breslauer Congreſſes für innere Miſſion, beſonders abgedruckt.

Heſekiel, Ludovica, Agnes Fürſtin Reuß j. L., geb. Herzogin zu Württemberg. Ein Lebensbild. gr. 8. (V, 127 S. mit Stahlſt.-Portr.) Leipzig 887, Pöſchel und Trepte. * 2 —

geb. * 3 —

—— aus Dur und Moll. Erzählungen. 3 Bde. 8. (234; 247; 251 S.) Berlin 886, Janke. * 10 —

—— Excellenz. Erzählung. 8. (122 S.) Ebendaſ. 886. * 1 —

—— Fromm und Feudal. Roman. 3 Bde. 8. (248; 236; 226 S.) Ebendaſ. 886. * 10 —

—— Jeſus meine Zuverſicht, —— des Kaiſers Gaſt, } ſ. Geſchichts- und Unterhaltungs-Bibliothek, vaterländiſche.

Heſekiel, Ludovica, die Frau Kriegsräthin. Erzählung. 8. (120 S.) Berlin 886, Janke. * 1 —

—— reiche Leute. Erzählung. 8. (255 S.) Gotha 887, F. A. Perthes. * 3 60

—— Nürnberger Tand. Eine Geſchichte aus dem 15. Jahrh. 2 Bde. 8. (389; 366 S.) Jena 888, Coſtenoble. * 9 —

—— Salz und Wein. Roman. 2 Bde. 8. (160; 154 S.) Leipzig 888, Böhme Nachf. *ℳ 4.—.; geb. * 5 —

—— Templer und Johanniter. Roman. 2 Bde. 8. (358; 342 S.) Jena 887, Coſtenoble. * 9 —

Heſiod, überſ. von Eyth, ſ. Bibliothek, Langenſcheidt'ſche, ſämmtl. griech. und röm. Klaſſiker.

—— gedichte, in ihrer urſprünglichen faſſung und sprachform wiederhergestellt von Aug. Fick. Mit einem anhang über die versabzählung in den homerischen epen. gr. 8. (131 S.) Göttingen 887, Vandenhoeck und Ruprecht's Verlag. * 4 —

Hesky, Carl, einfache Objecte des Bau- und Maschinenfaches. Vorlagen für das angewandte geometrische Zeichnen an Knabenbürgerschulen, gewerblichen Fortbildungsschulen und Handwerkerschulen. Auf Grund eines vom hohen k. k. Unterrichtsministerium festgesetzten Programmes hrsg. 2 Thle. 2. Aufl., mit Suppl. gr. 8. und Fol. Wien 887, Graeser. * 35 60

Inhalt:

Thl. 1. Einführung in das projectivische Zeichnen. gr. 8. (34 S.) *ℳ 1.60.

„ 2. 26 Vorlagen für das angewandte geometrische Zeichnen. Folio. Erläuternder Text. gr. 8. (12 S.) In Mappe. *ℳ 25.—.

Suppl.: 12 Taf. Fol. *ℳ 9.—.

Hespe, Wilh., über windschiefe Flächen mit Direktorebene, deren Generatricen zwei aufeinander und auf der Direktorebene senkrechte Kegelschnitte treffen. Inaugural-Dissertation. gr. 8. (73 S.) Marburg 886. (Berlin, Mayer und Müller.) * 1 60

Ἑσπερος. Σύγγραμμα περιόδικον μετὰ εἰκόνων. Συντάκτης: Αρ. Ι. Παρβάνογλος. 5.—8. Jahrg. 1885—1888. à Jahrg. 24 Nrn. (à Nr. 4 Bog. mit eingedr. Holzschn.) Fol. Leipzig, Expedition. à Jahrg. * 22 —

Die Fortsetzung erscheint von 1889 an in Athen.

Heß, über den Werth der deutschen Sprache für nationales Bewußtſein und nationalen Zuſammenhalt, ſ. Zeit- und Streit-Fragen, deutſche.

Hess, David, Briefwechsel mit Sieg. v. Wagner, s. Neujahrsblatt der Künstlergesellschaft in Zürich.

Hess, E., Bericht über die entschädigten Rauschbrand- und Milzbrandfälle im Kanton Bern während der J. 1884 und 1885, nebst einer wissenschaftl. Abhandlung über den Zusammenhang der atmosphär. Einflüsse mit dem Rauschbrand. Im Auftrage der Direction des Innern des Kantons Bern verfasst. gr. 8. (48 S. mit 5 Tab. und 2 color. Curventaf.) Bern 886, (Jent und Reinert.) * 1 80

—— die Fußkrankheiten des Rindes und die Anwendung der Zwangsmittel. Prakt. Winke für Landwirthe und Thierärzte. gr. 8. (59 S. mit 26 nach der Natur gezeichneten Abbild.) Zürich 887, Orell, Füßli und Comp., Verlag. * 3 —

—— über Rauschbrand des Rindes, —— der Stäbchenrothlauf und die Schweineseuche, } s. Vorträge, thiermedizinische.

Heß, Geo., Abriß der Geſchichte des königl. Chriſtianeums zu Altona 1738—1788. Feſtſchrift zur Feier des 150jähr. Beſtehens der Anſtalt. 4. (34 S. mit 1 Anſicht der Schule im J. 1805.) Altona 888, Reher. * 1 50

—— curae Annaeanae. Pars I. gr. 4. (26 S.) Altona 887, (Schlüter.) * — 80

Hess, Heinr., illustrirter Führer durch die Hohen Tauern. 12. (XV, 272 S. mit 50 Illustr., 2 Panoramen, 1 Kärtchen und 3 Specialkarten: I. Die Hohen Tauern — II. Die Gross-Glockner-Gruppe — III. Die Venediger-Gruppe.) Wien 886, Hartleben. geb. * 3 60

Heß, Heinr., illustrirter Führer durch die Zillerthaler Alpen und die Rieserferner-Gruppe. 12. (VIII, 250 S. mit 50 Illustr., 3 Kärtchen, 1 Panorama und 1 Karte: Die Zillerthaler Alpen und die Rieserferner-Gruppe.) Wien 887, Hartleben. geb. * 5 40

—— Special-Führer durch das Gesäuse und durch die Ennsthaler Gebirge zwischen Admont und Eisenerz. Mit Nachträgen von 1888. 8. (XIX, 88 S. mit 3 Bildern.) Wien 888, Artaria und Comp. cart. * 2 —

—— Wegweiser für Tagestouren im Gesäuse. Zum Gebrauche für die Benützer der Vergnügungszüge nach Admont. Auszug aus dem Special-Führer durch die Ennsthaler Gebirge. 12. (16 S. mit 1 Ansicht und 1 Distanz- und Wegmarkirungs-Karte.) Ebendas. 888. * — 60

Heß, Hieronymus, der Historienmaler, s. Im Hof, Joh. Jac.

Heß, J., und C. Botteler, unserer Kleinen bester Zeitvertreib. Lehrreiches Bilderbuch zu vielseit. Anregung des kindl. Geistes. gr. 4. (12 Chromolithogr. mit eingedr. und 18 S. Text.) Reutlingen 886, Enßlin und Laiblin. geb. 2 —

Hess, Jean-Jacques, der demotische Roman von Stne Ha-m-us. Text, Uebersetzung, Commentar und Glossar, nebst einem Verzeichniss der demot. und der ihnen entsprechenden hierat. und hieroglyph. Schriftzeichen. gr. 8. (18 und 206 autogr. S.) Leipzig 888, Hinrichs'sche Buchh. * 14 —

Hess, L., die Lehre von der falschen Anschuldigung nach dem Strafgesetzbuch für das Deutsche Reich. Tübinger Inaugural-Dissertation. gr. 8. (VI, 72 S.) Ellwangen 888, Hess. * 1 80

Hess, Phpp., und Friedr. Wächter, der gegenwärtige Stand der militärischen Luftschiffahrt. gr. 8. (44 S.) Wien 887, (v. Waldheim.) * 1 40

Aus: Mittheilungen über Gegenstände des Artillerie- und Genie-wesens, besonders abgedruckt.

Heß, Rich., Encyklopädie und Methodologie der Forstwissenschaft. 1. Tl., und 2. Tl. 1. Lfg. gr. 8. München, Beck'sche Verlagsbuchh. * 6 20

Inhalt:

Tl. 1. Die Forstwissenschaft im allgemeinen. (X, 134 S.) 885. *ℳ 1.80.
" 2. Die forstliche Produktionslehre. 1. Lfg.: Waldbau und Forstschutz. (320 S. mit 50 in den Text gedr. Holzschn.) 888. *ℳ 4.40.

—— der Forstschutz. 2. umgearb. Aufl. 1. Bd.: Der Schutz gegen Menschen, Wild, Rager, Vögel und Insekten. gr. 8. (XIX, 424 S. mit 214 in den Text gedr. Holzschn.) Leipzig 887, Teubner. * 9 —

—— über Waldschutz und Schutzwald, s. Zeit- und Streitfragen, deutsche.

Heß, W., die Feinde der Biene im Thier- und Pflanzenreiche. 8. (III, 106 S. mit 38 Abbild. auf 32 Holzstöcken.) Hannover 887, Cohen. * 2 50

—— das Süßwasseraquarium und seine Bewohner. Ein Leitfaden für die Anlage und Pflege von Süßwasseraquarien. gr. 8. (IV, 255 S. mit 105 in den Text gedr. Abbild.) Stuttgart 886, Enke. * 6 —

Hess, Wilh., über die Einwirkung von Harnstoffchlorid auf Phenoläther bei Gegenwart von Albuminiumchlorid. Inaugural-Dissertation. gr. 8. (56 S.) Hannover 887. (Göttingen, Vandenhoeck und Ruprecht.) * 1 20

Hesse, Choralbuch für evangelische Kirchen, in vierstimmiger Harmonie bearb. und mit Präludien und Zwischenspielen versehen. Nebst einem Anhang, 2 Liturgien enth. gr. 8. (VIII, 269 S.) Gütersloh 888, Bertelsmann. 7 50

Hesse, Aug., der Hüttenmeister. Eine Erzählung aus dem Harz. 8. (265 S.) Nordhausen 886, Eberhardt's Verlag. * 4 —

—— Papenannecken. Eine Geschichte für die Sommerfrische im Harz. 12. (143 S.) Harzburg 888, Stolle's Hofbuchh. * 1 50

Hesse, Bruno, ein Fall von primärem Carcinoma corporis uteri mit nachfolgenden Carcinomen des Scheideneingangs. Inaugural-Dissertation. gr. 8. (37 S.) Jena 886, (Pohle.) — 75

Hesse, Emil, architektonische Formenlehre. Ein Beitrag zur Förderung des deutschen Baugewerkes, für den Gebrauch an Baugewerkschulen, sowie zum Selbststudium für Bauhandwerker bearb. und hrsg. (In 12 Heften.) 1., 6. und 8. Heft. Fol. Holzminden, Müller. * 12 50

Inhalt:

Heft 1. Unterbauten und Fussgesimse. (12 Stat., wovon 6 color., mit III, 2 S. Text.) 885. *ℳ 3.—.
" 6. Über Façaden-Ausbildungen. (12 Stat. mit 4 S. Text.) 886. *ℳ 3.50.
" 8. Säulenordnungen. (24 Stat. mit III, 12 S. Text.) 885. *ℳ 6.—.

Hesse, Ernst, Aufgaben und Stoffsammlung zu deutschen Sprucharbeiten in Oberklassen der Volksschulen und Unterklassen höherer Unterrichtsanstalten. gr. 8. (66 S.) Leipzig 887, Klinkhardt. * — 60

Hesse, Fr., evangelische Andachten, s. Leimbach, K.

Hesse, Friedr., 100 Lieder für die deutsche Jugend, zum Gebrauch für Schulen bei Ausflügen und ähnl. Gelegenheiten zusammengestellt. 16. (56 S.) Dessau 886, Baumann. ** — 25

Hesse, J. (I.), lateinische und deutsche Gesänge für den Gottesdienst an den höheren katholischen Lehranstalten, s. Heine, G.

Hesse, J. (II.), krumm und doch gerade. Aus dem Leben Chrn. Gfrch. Hegele's. 8. (24 S.) Basel 886, Missionsbuchhandlung. * — 10

—— unter den Mongolen. 8. (22 S.) Ebendas. 885. * — 10

Hesse, Johs., warum bist du nicht glücklich? Eine Frage an alle Gebundenen, insbesondere an die Sklaven der stummen oder geheimen Sünde. 2. Aufl. 16. (31 S.) [Frankfurt a. M. 885, Schriften-Niederlage des Evangel. Vereins.] Stuttgart, Vereinsbuchhandlung. * — 12

Hesse, M., Frage an die gebildete Welt deutscher Zunge: Darf unsere Stenographie der Zukunft eine andere sein als eine regelmäß. Schrift aus einem einfachsten, durchweg lautgemäßen und in 1 Lektion erfaßbaren Alphabet? 3. verändb. und vervollkommnete Ausg. gr. 8. (23 S., wovon 5 autogr.) Lübben 888, (Winckler.) ** — 50

—— kürzeste Stenographie zum Gebrauch in allen Sprachen der Welt. Leitfaden einer consequent phonet., in 1 Lektion erfaßbaren, daher ohne Weiteres selbst in Elementarschulen einführbaren, kalligraph. Weltkurz- und Schnellschrift auf Grund eines einfachsten Alphabets und nur weniger neu entdeckter, rationeller Regeln. 8. (52 S., wovon 28 autogr.) Borna 887, Harschan. * 2 —

Hesse's, Max, illustrierte Katechismen. Nr. 1—6. 8. Leipzig 888, M. Hesse. à Nr. * 1 50

Inhalt:

Bd. 1. Riemann, Hugo, Katechismus der Musikinstrumente [Instrumentationslehre]. (IV, 92 S.) geb. *ℳ 1.80.
" 2. —— Katechismus der Musikgeschichte. 1. Tl.: Geschichte der Musikinstrumente und Geschichte der Tonsysteme und der Notenschrift. (VII, 120 S.)
" 3. —— dass. — 2. Tl.: Geschichte der Tonformen. (VIII, 153 S.) (compl. geb. in 1 Bd. *ℳ 3.50.)
" 4. —— Katechismus der Orgel [Orgellehre]. (VII, 152 S.) geb. *ℳ 1.80.
" 5. —— Katechismus der Musik [Allgemeine Musiklehre]. (VI, 134 S.) geb. *ℳ 1.80.
" 6. —— Katechismus des Klavierspiels. (VIII, 88 S.) geb. *ℳ 1.80.

—— Lehrer-Bibliothek. 1.—11. Bd. 12. Ebendas. à Bd. *ℳ 1.—.; geb. à Bd. * 1 25

Inhalt:

Bd. 1. Aus der alten Schule. Ernstes und Heiteres aus dem Schulleben alter Zeiten. (V, 104 S.) 885.
" 2. Richter, Alb., Ziel, Umfang und Form des grammatischen Unterrichts in der Volksschule. 2. völlig umgearb. Aufl. (IV, 152 S.) 886.
" 3. Wolter, A., Wegweiser für den schriftlichen Verkehr des Lehrers mit seinen vorgesetzten Behörden, nebst einer kurzen Anleitung zur vorschriftsmäß. Führung der Schulakten. (IV, 124 S.) 886.
" 4. —— das Spiel im Freien. Eine Anleitung zur Ausführung der beliebtesten Jugendspiele, der Ausflüge und Turnfahrten. Für die deutsche Jugend und ihre Freunde gesammelt, bearb. und hrsg. (III, 124 S.) 886.
" 5. Aus alten Schulbüchern. Ernstes und Heiteres aus der Geschichte der deutschen Volksschule. (IV, 148 S.) 886.

Hesse's, Max, Lehrer-Bibliothek ꝛc.

Bd. 6. Vaterländische Feierklänge. Eine Sammlung deutscher Dichtungen zu Deklamationen an vaterländ. Festtagen. (IV, 140 S.) 886.
" 7. Schumann, G. B., die 2. Prüfung der Volksschullehrer. Ein Ratgeber für junge Lehrer, zugleich Vorschriften über einige Fachlehrerprüfungen und über die Prüfung der Lehrer und Vorsteher an Taubstummenanstalten. (IV, 160 S.) 887.
" 8. Feldhausen, G., der Geschichtsunterricht in der Volksschule unter besond. Berücksicht. einfacher Schulverhältnisse. Von der königl. Regierung zu Wiesbaden auf Antrag der von derselben ernannten Preisrichter im J. 1886 mit dem 1. Preise der Seebodestiftung ausgezeichnet. (III, 108 S.) 887.
" 9. Schumann, G. B., deutsche Aufsätze im Anschluß an deutsche Dichtungen. Für das Bedürfnis der Volksschule ausgewählt und bearb. (VI, 114 S.) 887.
" 10. Sachs, J. J., der Rechenunterricht in der Volksschule. Methodische Ratschläge. (VI, 144 S.) 889.
" 11. Wolter, A., das Spiel im Hause. Eine Anleitung für Eltern und Erzieher in der Beaufsichtigung und Leitung der im Zimmer spielenden Jugend, nebst einer reichhalt. Auswahl dahingehör. Spiele. (VI, 159 S.) 889.

—— deutscher Musiker-Kalender für das J. 1889. gr. 16. (384 S. mit 8 Portr.) Ebendas. geb. * 1 20
Die frühern Jahrgg. s. Musiker-Kalender, deutscher.

Hesse, Otto, Kaiser Friedrich, ein Vorbild für deutsche Freimaurer. Gedächtnisrede, gehalten in der Trauerloge zu Mülheim a. d. Ruhr am 24. Juni 1888. Als Mscr. nur für Brr. gr. 8. (18 S.) Leipzig 888, Zechel. — 40

Hesse, Rob., zwölf Predigten. gr. 8. (99 S. mit Portr. in Lichtdr.) St. Petersburg 888, Eggers und Comp. * 2 —

Hesse, Werner, Erinnerung an Bonn. Führer durch Bonn und seine Umgebung, Siebengebirge, Ahrthal, Laacherseo etc. Für Fremde und Einheimische. In 3. verm. und verb. Aufl. hrsg. von Carl Kollbach. 16. (100 S. mit 1 Plane der Stadt und 1 Kärtchen des Siebengebirges.) Bonn 888, Strauss. * 1 —

Hesse-Wartegg, Ernst v., Kanada und Neu-Fundland, s. Bibliothek, illustrirte, der Länder- und Völkerkunde.

—— Nord-Amerika, seine Städte und Naturwunder, sein Land und seine Bewohner in Schilderungen. Auf Grundlage mehrjähr. Reisen durch den ganzen Continent, und mit Beiträgen von Udo Brachvogel, Bret Harte, Thdr. Kirchhoff u. A. 2. verb. und verm. Aufl. 4 Bde. Lex.-8. (III, 282; 298; 207; VIII, 183 S. mit gegen 300 Abbild.) Leipzig 887, O. Weigel. * 20 —
geb. in 1 Bd. *ℳ 25.50.; in 2 Bde. * 25 —
Einzelne Bde. à *ℳ 6.—.; geb. à * 7 75

Hessel, J., s. Heusner, F., Creuznach.

Hessel, Karl, Mustergedichte. Zum Gebrauch in Schulen, Lehrer- und Lehrerinnen-Bildungsanstalten ausgewählt. 3 Tle. 2. Aufl. gr. 8. Bonn, Weber. geb. ** 4 80
Inhalt:
Tl. 1. Unterstufe. (III, 107 S.) 887. ** 90 Pf.
" 2. Mittelstufe. (III, 208 S.) 887. *ℳ 1.50.
" 3. Oberstufe. (VI, 246 S.) 888. *ℳ 1.80.

—— Mustergedichte und -Prosa. Zum Gebrauch in Schulen, Lehrer- und Lehrerinnen-Bildungsanstalten ausgewählt. 3 Tle. 2. Aufl. gr. 8. Ebendas. geb. * 8 70
Inhalt:
Tl. 1. Unterstufe. (III, 107; IV, 136 S.) 887. *ℳ 2.—.
" 2. Mittelstufe. (III, 208; IV, 220 S.) 887. *ℳ 3.60.
" 3. Oberstufe. (IV, 246; IV, 312 S.) 888. *ℳ 3.80.

—— Musterprosa. Zum Schulgebrauch ausgewählt. 3 Tle. 2. Aufl. 8. Ebendas. 887. geb. * 4 70
geb. in 1 Bd. * 4 50
Inhalt:
Tl. 1. Unterstufe. (IV, 158 S.) *ℳ 1.20.
" 2. Mittelstufe. (IV, 292 S.) *ℳ 2.—.
" 3. Oberstufe. (IV, 312 S.) *ℳ 1.80.

—— Schreib- und Lesefibel. Unter Mitwirkung von Heinr. Böttner. Ausg. für die Unterklasse höherer Mädchenschulen. gr. 8. (55 S.) Ebendas. 887. geb. ** — 70

Hesselbach, glückliche Entbindung. Rathschläge für Schwangerschaft, Geburt und Wochenbett. 8. (43 S.) Berlin 886, Dressel's Verlag. * 1 50

Hesseling, Dominicus, der primäre Leberkrebs. Inaugural-Dissertation. 8. (31 S.) München 885, (Ernst.) * — 50

Hesselmeyer, E., die Ursprünge der Stadt Pergamos in Kleinasien. Mit zwei Beilagen. gr. 8. (V, 46 S.) Tübingen 885, Fues. * 1 20

Hessen, Rob., das Goldmonopol der Börse. gr. 8. (43 S.) Berlin 887, Walther und Apolant. * 1 —

—— der 70jährige Verruf zwischen Korps und Burschenschaften, ein öffentl. Skandal, besprochen von R. H. 1. und 2. Tausend. gr. 8. (32 S.) Ebendas. 887. * — 50

Hessenland. Zeitschrift für hessische Geschichte und Literatur. Redact.: F. Zwenger. 1. und 2. Jahrg. 1887 und 1888. à Jahrg. 24 Nrn. (à Nr. 1½ Bog.) gr. 4. Kassel, (Klaunig.) à Jahrg. ** 6 —

Heßler, Alex., Prolog zur Darstellung von Bildern aus dem Leben Sr. Maj. des Kaisers, verfaßt und gesprochen bei der Feier des 90. Geburtstages Sr. Maj. am 22. März 1888 in den Festräumen der „Philharmonie". gr. 8. (15 S.) Berlin 886, Mittler und Sohn. ** — 50

Hetsch, Albert. Mit einer Einleitung vom Bischof Perraud v. Autun. Autoris. Uebersetzung aus dem Französ. 8. (XXXIII, 508 S. mit Hetsch's Bildniß.) Freiburg i. Br. 886, Herder'sche Verlagsh. *ℳ 5.—.; geb. * 6 60

Hettinger, Frz. L., Aphorismen über Predigt und Prediger. gr. 8. (XVI, 534 S.) Freiburg i. Br. 888, Herder'sche Verlagsh. * 4 —

—— Apologie des Christenthums. 2 Bde. oder 5 Abthlgn. 6. auf's Neue durchgesch. und verm. Aufl. 8. Ebendas. * 20 —
geb. * 28 80
Inhalt:
Bd. 1. Der Beweis des Christenthums. 2 Abthlgn. (XVI, 555; 516 S.) 886. *ℳ 8.—.
" 2. Die Dogmen des Christenthums. 3 Abthlgn. (XV, 579; V, 601; V, 604 S.) 885/87. *ℳ 12.—.

—— Dante's Geistesgang. [1. Vereinsschrift der Görres-Gesellschaft für 1888.] gr. 8. (VII, 132 S.) Köln 888, (Bachem.) * 2 25

—— Gottes Schutz über seine Kirche. Fest-Rede, zur Secundizfeier unseres heiligsten Vaters Leo's XIII. gehalten am 11. Dezbr. 1887. Lex.-8. (30 S.) Würzburg 887, Woerl. * — 40

—— Lehrbuch der Fundamental-Theologie, s. Bibliothek, theologische.

—— Rom gehört dem Papste. [Nach Dante Alighieri.] gr. 8. (16 S.) Linz 887, (Haslinger.) * — 25
Aus: Theologisch-praktische Quartalschrift, besonders abgedruckt.

—— de theologiae speculativae et mysticae connubio in Dantis praesertim trilogia. Commentatio quam alma Julio-Maximiliana tertia saecularia celebrante auspice theologorum in eadem Academia ordine edidit F. L. H. gr. 4. (74 S.) Würzburg 882, (Thein'sche Druckerei.) — —
Nicht im Handel.

—— die kirchliche Bolligewalt des apostolischen Stuhles. 2. verm. Aufl. 8. (III, 224 S.) Freiburg i. Br. 887, Herder'sche Verlagsh. * 1 60
Aus: Apologie des Christenthums, besonders abgedruckt.

—— aus Welt und Kirche. Bilder und Skizzen. 2 Bde. gr. 8. Ebendas. 885. à Bd. *ℳ 3.50. * 7 —
geb. à Bd. *ℳ 5.—. * 10 —
Inhalt:
Bd. 1. Rom und Italien. (VI, 472 S.)
" 2. Deutschland und Frankreich. (V, 467 S.)

—— dass. — 2 Bde. 2. sehr verm. Aufl. 8. Ebendas. à Bd. *ℳ 4.—. * 8 —
geb. à Bd. *ℳ 5.50. * 11 —
Inhalt:
Bd. 1. Rom und Italien. (IX, 657 S.) 887.
" 2. Deutschland und Frankreich. (V, 593 S.) 888.

Hettler, Aug., Schiller's Dramen. Eine Bibliographie. Nebst einem Verzeichniss der Ausgaben sämmtl. Werke Schiller's. gr. 8. (VI, 37 S.) Berlin 885, Wellnitz. ** 3 —

Hettner, Alfr., Gebirgsbau und Oberflächengestaltung der Sächsischen Schweiz, s. Forschungen zur deutschen Landes- und Volkskunde.

Hettner, Alfr., Reisen in den columbianischen Anden. gr. 8. (X, 398 S. mit 1 chromolithogr. Karte.) Leipzig 888, Duncker und Humblot. * 8 —

Hettner, Hermann, ein Lebensbild, s. Stern, Abs.

Hettwig, Carl, Sammlung moderner Sitzmöbel für alle Räume des Hauses. Perspectivische Ansichten von Stühlen, Sesseln, Sophas etc. in einfacher, wie eleganter Ausstattung. Nach ausgeführten eigenen Entwürfen zum Gebrauche für Möbelfabrikanten, Möbelhandlungen, Tapezirer und Decorateure hrsg. 7.—15. Lfg. gr. 4. (à Lfg. 10 Chromolithogr.) Dresden 885—88, Gilbers'sche Hof-Verlagsbuchh.
à Lfg. *ℳ 6.—. * 54 —
1.—6. Lfg. Ebendas. 1883—84. à *ℳ 6.—.; 1.—13. Lfg. bilden 2 Serien. (à 6 Lfgn.) à Serie in Mappe *ℳ 30.—

Hetzel, Elisabeth, Haimelig! Für Jung und Alt. 1. Bdchn. 8. (152 S.) Basel 885, Birkhäuser. *ℳ 1.60.; geb. * 2 50

Hetzel, H., Leiden und Thaten der Frauen im Kriege,
—— die Stellung Friedrichs des Großen zur Humanität im Kriege,
} s. Sammlung gemeinverständlicher wissenschaftlicher Vorträge.

Hetzer, Rede zur Wigard-Feier der deutschkatholischen Gemeinde zu Leipzig. Mit einem Vorwort von J. G. Findel. 8. (VI, 7 S.) Leipzig 886, Findel. — 10

Heubach, neue Kubikrechnung oder Berechnung des beschlagenen und runden Holzes nach dem Metermaß. Zur Bequemlichkeit für Maurer, Zimmerleute, Schreiner und sonstige Holzarbeiter. 13. Aufl. 8. (100 S.) Reutlingen 888, Fleischhauer und Spohn. cart. — 60

Heubach, Herm., commentarii et indicis grammatici ad Iliadis scholia veneta A specimen I, quibus vocabulis artis syntacticae propriis usi sint Homeri scholiastae. Dissertatio inauguralis. gr. 8. (67 S.) Jena 885, (Neuenhahn.) * 2 —

Heuberger, J., die zeitlichen Grenzen der Wirksamkeit des schweizerischen Obligationenrechts und des Gesetzes über die persönliche Handlungsfähigkeit. gr. 8. (VIII, 128 S.) Brugg 885, (Fisch, Wild und Comp.) * 2 40

Heubner, H. L., Züge aus seinem Leben ꝛc., s. Koch, A.

Heubner, O., Dysenterie, s. Handbuch der speciellen Pathologie und Therapie.

—— ein paradoxer Fall von infantiler progressiver Muskelatrophie, s. Beiträge zur pathologischen Anatomie und klinischen Medicin.

—— über die Scharlachdiphtherie und deren Behandlung, s. Sammlung klinischer Vorträge.

Heuch, J. C., die Seelsorge an den Kranken. Deutsch von H. G. W. Hansen. 8. (V, 124 S.) Gotha 887, F. A. Perthes. * 1 60

—— das Wesen des Unglaubens. Populäre polem. Vorträge. Aus dem Norweg. von O. Gleiss. Autorisirte Ausg. gr. 8. (IV, 312 S.) Leipzig 886, Fr. Richter. *ℳ 3.60.; geb. * 4 60

Heuchelei, moderne, oder die Interessen des allgemeinen Wohles und der Moral im christlichen Staate gegenüber der Stellung der Wortführer des Zeitgeistes und ihrer Judenpresse zur Frage der nothwend. Zucht der heranwachsenden Jugend und der angemessenen Besserungsmittel für jugendl. Verbrecher von L. v. E. 8. (64 S.) Leipzig 886, Uhlig. * 1 —

Heuckendorff, Frau Helene, Märchen für Knaben und Mädchen. gr. 8. (118 S. mit 4 prachtvollen Farbdr.-Bildern nach Aquarellen von R. E. Kepler.) Stuttgart 886, (Hänselmann.) Süddeutsches Verlags-Institut. geb. * 3 —

Heucking, Ed., über die Organisation des Thrombus. Inaugural-Dissertation. gr. 8. (54 S.) Dorpat 886, (Karow.) * 1 —

Heuer's, Ferd., Rechenbuch für Stadt- und Landschulen. Ausg. A. 1. Tl., 2. Tl. in 2 Heften und 3. und 4. Tl. Zum Gebrauche beim Kopf- und Tafelrechnen unter Mitwirkung von Stoffregen, Oehlkers und Peyer bearb. von K. H. L. Magnus. gr. 8. Hannover 885—88, [Helwing's Verlag.]

		ℳ	Pf.
	C. Meyer.	*	2 70
	Inhalt:		
II.	1. Der Zahlenkreis von 1—100. 54.—60. Aufl. (110 S.)	*	50 Pf.
"	2. 1. Heft. (1. Abschn.): Der Zahlenkreis von 1—1000. 47.—51. Aufl. (62 S.)	*	30 Pf.; cart. * 35 Pf.; geb. * 40 Pf.
"	2. 2. Heft. (2. Abschn.): Der Zahlenkreis von 1—1 000 000 aufwärts und bis 0,001 abwärts. 47.—51. Aufl. (104 S.)	*	40 Pf.; geb. * 55 Pf.
"	3. (3.—6. Abschn.): Bruchrechnung, Decimalbruchrechnung, Zeitrechnung, Rechnungsarten des bürgerlichen Lebens, Aufgaben aus den übrigen Unterrichtsgegenständen. 32.—36. Aufl. (128 S.)	*	50 Pf.; geb. * 65 Pf.
"	4. (Für gehobene Schulen.) Die zusammengesetzten und schwierigeren Rechnungsarten des bürgerlichen Lebens, Quadrat- und Kubikwurzeln. 29. Aufl. (164 S.)	*ℳ	1.—.; geb. *ℳ 1.30.

Heuer's, Ferd., Rechenbuch für Stadt- und Landschulen. Ausg. B. 1.—3. Tl. Zum Gebrauch beim Kopf- und Tafelrechnen unter Mitwirkung von Stoffregen, Oehlkers und Peyer bearb. gr. 8. Hannover 885—87, Helwing's Verlag. [1. Tl. 54.—64. Aufl. (110 S.); 2. Tl. 47.—52. Aufl. (116 S.); 3. Thl. 32.—35. Aufl. (IV, 106 S.)
à Tl. * 50 Pf. * 1 50

—— Rechenbuch für ein- bis dreiklassige Volksschulen. Ausg. B. 1.—3. Tl. Zum Gebrauch beim Kopf- und Tafelrechnen unter Mitwirkung von Stoffregen, Oehlkers und Peyer bearb. von K. H. L. Magnus. 8. Hannover 887,888, [Helwing's Verlag.] C. Meyer. * 1 15

		ℳ	Pf.
	Inhalt:		
II.	1. Unterstufe. 62.—64. Aufl. (64 S.)	*	35 Pf.
"	2. Mittelstufe. 53.—55. Aufl. (96 S.)	*	40 Pf.
"	3. Oberstufe. 35. Aufl. (80 S. mit Holzschn.)	*	40 Pf.

—— Übungsbuch beim Rechenunterricht. (Aufgaben für schriftliches Rechnen.) 1. Tl. 4. Aufl. 8. (108 S.) Ebendas. 887. * — 50
2. Tl. Ebendas. 1881. * 50 Pf.

—— Lehrerhefte zum Rechenbuch, s. Magnus.

Heuermann, Geo., können grössere Mengen gebundener Schwefelsäure nachteilig auf die Vegetation wirken? Inaugural-Dissertation. gr. 8. (44 S.) Werl 888, Stein. * 1 —

Heugherr, A., über die Unentgeltlichkeit der Lehrmittel und Schreibmaterialien. 8. (20 S.) Aarau 887, Sauerländer's Verlag. * — 50

Heukeshoven, C., das Branntweinsteuergesetz, s. Materne's Steuer-Examinatorium.

Heumann, K., die Anilinfarben und ihre Fabrication. 1. Thl.: Triphenylmethan-Farbstoffe. gr. 8. (XI, 599 S. mit 42 eingedr. Holzst.) Braunschweig 888, Vieweg und Sohn. * 20 —

Heun, Hans, Ergebnisse zu den praktischen, methodisch geordneten Rechenaufgaben für die Mittel- und Oberklassen der Volksschule. 8. (16 S.) Würzburg 885, Stuber's Verlag. * — 40

—— 140 praktische, methodisch geordnete Rechenaufgaben für für die Hand der Schüler in den Mittelklassen der Volksschule. 1. und 2. Aufl. 8. (28 S.) Ebendas. 885,86. * — 20

—— 200 praktische, methodisch geordnete Rechenaufgaben für die Hand der Schüler in den Oberklassen der Volksschule. Zugleich für Sonntags- und Fortbildungsschulen geeignet. 1. und 2. Aufl. 8. (47 S.) Ebendas. 885,86. * — 25

—— Rechenfibel für die Schüler in der Vorbereitungsklasse der Volksschule über den Zahlenraum von 1 bis 20 mit Ausschluß der Multiplikation und Division. 8. (II, 38 S.) (Ebendas.) 886. * — 20

—— dass. — über den Zahlenraum von 1—20 mit Ausschluß der Division. 2. Aufl. 8. (32 S.) (Ebendas.) 888. * — 20

—— methodisch geordnete Rechenübungen für die Hand der Schüler in den Mittelklassen der Volksschule. 3. gänzl. umgearb. Aufl. 8. (56 S.) Ebendas. 888. * — 25

—— dass. — in den Unterklassen der Volksschule über den Zahlenraum: A. von 1 bis 100, B. bis 1000 [bezw. 10000]. [In ungeteilten Schulen auch noch für den 4. Jahrg. zu gebrauchen.] 2. Aufl. 8. (52 S.) Ebendas. 888. * — 20

—— dass. — für die Hand der Schüler in den Unterklassen der Volksschule. 2. und 3. Heft. 2. Aufl. 8. (28; 26 S.) Ebendas. 888.
à Heft * 15 Pf. * — 30

Henn, Hans, methodisch geordnete Rechenübungen für die Hand der Schüler in den Unterklassen der Volksschule. Ausg. für Stadtschulen. 1. und 2. Heft. 8. Würzburg 887, Stuber's Verlag. à Heft * — 15

Inhalt:
Heft 1. II. Schuljahr. Zahlenraum 1—100. (28 S.)
" 2. III. Schuljahr. Zahlenraum 1—1000 [bezw. 10000]. (28 S.)

—— dass. — Ausg. für Landschulen. Zahlenraum: A. von 1 bis 100, B. bis 1000 [bezw. 10000]. 8. (52 S.) Ebendas. 887. * — 20

—— methodisch geordnete Rechenübungen aus dem praktischen Leben für die Hand der Schüler in den Oberklassen der Volksschule. Zugleich für Sonntags- und Fortbildungsschulen geeignet. 3. verm. und verb. Aufl. 8. (50 S.) Ebendas. 887. * — 25

Henner, Eug., und Joh. Friedr. Henner, Aufgaben zum Kopf- und Zifferrechnen für die ungeteilte Volksschule. Heft A a. Für die Unterklasse. Kopfrechnen: Zahlenraum 1 bis 100. Zifferrechnen: Zahlenraum 1 bis 10000. Ausg. für Schüler. 8. (48 S.) Ansbach 885, Seybold's Buchh. * — 20

Henner, Joh. Friedr., Aufgaben zum Kopf- und Zifferrechnen. Ausg. für Schüler. Heft A—C. 8. Ansbach 885—88, Seybold's Buchh. à Heft * 20 Pf. * — 60

Inhalt:
Heft A. Unterklasse. Zahlenraum 1—100. 168.—210. Aufl. (40 S.)
" B. Mittelklasse. Die Grundrechnungsarten mit reinen, ein- und mehrfach benannten Zahlen. 168.—200. Aufl. (52 S.)
" C. Oberklasse. Die Decimal- und gemeinen Brüche mit Unterscheidung; einfache und zusammengesetzte Regeldetrie; Tausch-, Procent-, Gewinn- und Verlust-, Zins-, Abzugs-, Teilungs-, Mischungs-, Flächen- und Körperberechnung; vermischte Aufgaben. 120.—140. Aufl. (32 S.)

—— dass. — mit den Ergebnissen. Ausg. für Lehrer. Heft A—C. 8. Ebendas. 885—88. * 2 20

Inhalt:
Heft A. Für die Unterklasse. 4. Aufl. (72 S.) * 60 Pf.
" B. Für die Mittelklasse. 4. und 5. Aufl. (100 S.) * 80 Pf.
" C. Für die Oberklasse. 5.—7. Aufl. (96 S.) * 80 Pf.

—— Aufgabensammlung zum Rechenunterrichte. Für Lehrerbildungsanstalten bearb. 6. Aufl. 8. (VI, 198 S.) Ebendas. 887. * 1 20

—— Lehrgang des Rechenunterrichts mit gleichmäßiger Berücksichtigung des Kopf- und Zifferrechnens. 17. Aufl. gr. 8. (VIII, 416 S. mit 2 Fig.-Taf.) Ebendas. 887. * 3 60

—— Rechen-Aufgaben. Mit gleichmäßiger Berücksichtigung des Kopf- und Zifferrechnens. Ausg. für Schüler. 7 Hefte. 8. Ebendas. 885—88. à Heft * 20 Pf. * 1 40

Inhalt:
Heft 1. Zahlenkreis 1—20. 20.—31. Aufl. (32 S.)
" 2. Zahlenkreis 1—100. 19.—31. Aufl. (40 S.)
" 3. Die Grundrechnungsarten mit unbenannten und einfach benannten Zahlen. 16.—28. Aufl. (40 S.)
" 4. Die Grundrechnungsarten mit mehrfach benannten Zahlen. 10.—18. Aufl. (40 S.)
" 5. Die Rechnungsarten mit Decimal- und gemeinen Brüchen. 9.—16. Aufl. (40 S.)
" 6. Uebungen zur Wiederholung und Erweiterung; einfache und zusammengesetzte Regeldetri; die einfachern Fälle aus der Tausch- und Umrechnung, aus der Procent-, Gewinn- und Verlust-, Zins-, Abzugs-, Gesellschafts-, Mischungs-, Flächen- und Raumberechnung. 8.—13. Aufl. (40 S.)
" 7. Verhältnißrechnungen: a. ohne Procentbestimmung; b. mit Procentbestimmung; Gesellschafts- und Mischungs-, Flächen- und Körperrechnung; vermischte Aufgaben. 6.—9. Aufl. (40 S.)

—— dass. — Ergebnisse, nebst weiterem Übungsstoffe zum 1.—7. Schülerhefte. Ausg. für Lehrer. 3 Hefte. 8. Ebendas. à Heft * 60 Pf. * 1 80

Inhalt:
Heft 1. Unterklasse. Ergebnisse nebst weiterem Übungsstoffe zum 1., 2. und 3. Schülerhefte. 2. Aufl. (76 S.) 885.
" 2. Mittelklasse. Ergebnisse nebst weiterem Übungsstoffe zum 4. und 5. Schülerhefte. 2. Aufl. (72 S.) 885.
" 3. Oberklasse. Ergebnisse nebst weiterem Übungsstoffe zum 6. und 7. Schülerhefte. 3. Aufl. (72 S.) 886.

—— Fr. Fleischmann und F. Panzer, Sprachstoff für die Elementarklasse. Den Bestimmungen der mittelfränk. Schul- und Lehrordnung, sowie der durch höchste Ministerialentschließung vom 21. Septbr. 1879 angeordneten Rechtschreibung gemäß umgearb. und mehrfach erweitert von Friedr. Weiß. 2 Hefte. 9. Aufl. 8. Ansbach 886,87, Seybold's Buchh. à Heft * 20 Pf. * — 40

Inhalt:
Heft 1. [Erstes und zweites Schuljahr.] (28 S.)
" 2. [Drittes Schuljahr.] (48 S.)

Heusenstamm, Thdr. Graf v. [† Thdr. Stamm], Maske und Lyra. gr. 8. (X, 257 S.) Leipzig 886, O. Wigand. * 4 —

Heuser, C., das kaufmännische Recht des deutschen Reiches, s. Rechtsbeistand, der.

Heuser, E., die Chansons des Loherains eine Quelle der Chevalerie Ogier; Text des Lothringer Bruchstücks Z 5, s. Ausgaben und Abhandlungen aus dem Gebiete der romanischen Philologie.

Heuser, W., und F. Sauder, der kleine Katechismus Luthers als Grundlage einer ausführlichen Unterweisung im Christentum. 19. [Oter.-]Aufl. 8. (126 S.) Frankfurt a. M. 886, Wilde. * — 50

Heuser, Wilh., die mittelenglischen Legenden von St. Editha und St. Etheldreda, eine Untersuchung über Sprache und Autorschaft. gr. 8. (49 S.) Erlangen 887, Deichert'sche Verlagsh. Nachf. * 1 —

Heusinger v. Waldegg, Edm., Musterconstructionen für Eisenbahn-Bau. In 16 Serien hrsg. 1. Halbbd. Neue wohlf. (Titel-)Ausg. gr. 4. (76 Sp. mit 25 lithogr. Taf. und kurzem erläut. Text.) [Leipzig 886, Baumgärtner's Buchh.] Dresden, Kühtmann. cart. * 10 —

—— Musterconstructionen für Eisenbahn-Betrieb. In 16 Serien. 1. Halbbd. Neue wohlf. (Titel-)Ausg. gr. 4. (48 Sp. mit 25 lithogr. Taf. und kurzem erläut. Text.) Ebendas. 886. cart. * 10 —

Heusler, Andr. (I.), der alemanische Consonantismus in der Mundart von Baselstadt. gr. 8. (XV, 131 S.) Strassburg 888, Trübner. * 4 —

—— Institutionen des deutschen Privatrechts, s. Handbuch, systematisches, der deutschen Rechtswissenschaft.

Heusler, Andr. (II), Vǫlo spǫ. Die Weissagung der Seherin. Aus dem Altnord. übers. und erläut. 8. (59 S.) Berlin 887, G. Reimer. * 1 50

Heusner, F., Bath Creuznach, handbook for physicians and visitors. The medical part with the cooperation of J. Hessel, J. Molthan, H. Prieger, H. Schultz, E. Stabel, F. Strahl by F. H. The descriptive and economical part by Paul Foltynski. With 24 views and 3 maps of Creuznach and neighbourhood. 8. (VIII, 96 S.) Berlin 885, Maurer-Greiner. geb. *ℳ 2.—.; mit Goldschn. * 3 —
Fürsten-Ausg. auf Büttenpap. geb. mit Goldschn. * 6 —

—— Creuznach-les-Bains. Renseignements à l'usage des médecins et des baigneurs. La partie médicale rédigée par H., avec la collaboration de Hessel, Molthan, Prieger, Schultz, Stabel, Strahl. La partie descriptive rédigée, au nom de l'association des propriétaires d'hôtels et de maisons de bains à Creuznach-les-Bains, par Paul Foltynski. Orné de 24 vues et de 3 plans. 8. (V, 100 S.) Ebendas. 885. geb. *ℳ 2.—.; mit Goldschn. * 3 —
Fürsten-Ausg. auf Büttenpap. geb. mit Goldschn. * 6 —

Heusser, J. Chr., drei Aufsätze, betreffend die europäische Auswanderung nach den Argentinischen Provinzen Buenos Aires, Sta Fé und Entreríos. gr. 8. (212 S. mit 1 Karte in Farbendr.) Zürich 885, Orell, Füssli und Comp., Verlag. * 3 50

Heußler, Abr., kurzer Abriß der deutschen Sprachlehre. 8. durchgesehene Aufl. gr. 8. (IV, 121 S.) Basel 886, Schwabe. * 1 —
geb. * 1 30

Heussler, Hans, der Rationalismus des 17. Jahrh., in seinen Beziehungen zur Entwickelungs-Lehre dargestellt. gr. 8. (VIII, 160 S.) Breslau 885, Koebner. * 3 60

Heussner, F., das Lateinische in der Einheitsschule, s. Schriften des deutschen Einheitsschulvereins.

Heußner, R., Geschichte der Stadt und Festung Ziegenhain. 8. (IV, 108 S. mit Ansichten der Stadt, Planzeichnung der früheren Festung und Urkunden-Beilagen.) Ziegenhain 888, Korell. ** 1 25

Heveſi, Ludw., Almanaccando. Bilder aus Italien. 8. (XI, 436 S.) Stuttgart 888, Bonz und Comp. * 4 50
geb. * 5 60

—— neues Geſchichtenbuch. 8. (VII, 365 S.) Ebendaſ. 885. *ℳ 4.—.; geb. * 5 —

—— auf der Sonnenſeite. Ein Geſchichtenbuch. 8. (405 S.) Ebendaſ. 886. *ℳ 4.50.; geb. * 5 60

Hexenmeiſter, der neue polniſche. Ein beredter Dolmetſcher für Alle, welche in kurzer Zeit ohne Lehrer polniſch ſprechen, leſen und ſchreiben lernen wollen. 4. verb. Aufl. 12. (164 S.) Breslau 888, Kern's Verlag. cart. in Leinw. 1 50

Hexerei, Zauberei, Wahrſagerei, Lotterie, Traum und Geiſterſpuk, Kartenſchlagen und Schatzgraben, die geiſtliche Schildwach, der Kolomannsſegen und das Koronagebet, die himmliſchen Schlöſſer und Riegel, Läng Chriſti und heimliche Leiden Chriſti, Läng und geiſtliche Bekleidung Mariä, der himmliſche Hof der heil. Luitgard, Fraißbrief, vom Himmel gefallener Brief, goldene Schatzkammer, Brautſchau auf dem Kreuzweg, Gebete gegen Gewitter, Gicht, Podagra, Krampf ꝛc. ꝛc.; Unglücks-Perſonen, -Tage, -Zahlen und 100 andere Geheimniſſe, für junge und alte Weiber, für Schatzgräberei, Lottoſpieler, Wilderer, Heirathsluſtige und andere wißbegierige Seelen geſammelt, beleuchtet und hrsg. von Celaſius Kobold, einem Mönche des Abendlandes. 8. (VI, 72 S.) Regensburg 887, Coppenrath's Verlag. * — 60

Hey, Wilh., fünfzig Fabeln für Kinder. In Bildern nach Otto Specter. Pracht-Ausg. 1. Heft. qu. Fol. (12 Chromolithogr. mit untergedr. Text.) Gotha 887, F. A. Perthes. cart. * 6 —

—— daſſ. — (Neue Ausg.) qu. Fol. (12 Chromolithogr. mit eingedr. und 12 Bl. Text mit eingedr. Holzſchn.) Ebendaſ. 888. * 6 —

—— daſſ. — In Bildern von P. Wagner, O. Böhret, H. Zierold u. a. Mit einem ernſthaften Anhange. 4. (58 S. mit eingedr. Chromolithogr.) Eßlingen 886, Schreiber. geb. * 3 50

—— 60 ausgewählte Fabeln, ſ. Hausbibliothek, kleine, für die Jugend.

—— 100 Fabeln für Kinder. In Bildern von Fed. Flinzer u. A. gr. 4. (IV, 72 S. mit eingedr. farb. Bildern.) Berlin 886, Grote'ſche Verlagsh. cart. * 6 —

—— Kinderglöckchen. Fabeln und Erzählungen mit 16 feinen Farbendr.-Bildern (auf Karton). 4. Eßlingen 886, Schreiber. geb. * 2 —

Hey's, Wilhelm, Leben, ſ. Bonnet, J. — Hanſen, Th.

Heyck, Ed., Genua und ſeine Marine im Zeitalter der Kreuzzüge. Beiträge zur Verfaſſungs- und zur Kriegs-Geſchichte. gr. 8. (VIII, 199 S.) Innsbruck 886, Wagner'ſche Universitäts-Buchh. * 5 —

—— Heidelberger Studentenleben zu Anfang unſeres Jahrhunderts. Nach Briefen und Acten. 8. (V, 94 S. mit 4 Lichtdr.-Bildern nach Originalen im Beſitze der hieſ. Univerſitätsbibliothek.) Heidelberg 886, C. Winter's Univerſitäts-Buchh. [*ℳ 2.50.] * 1 —

—— s. Nicolai episcopi Botrontinen sive relatio de Heinrici VII. imperatoris itinere italico.

Heyd, W., histoire du commerce du Levant au moyen-âge. Édit. française refondue et considérablement augmentée, publiée sous le patronage de la Société de l'Orient latin par Furcy Raynaud. 2 vols. gr. 8. (XXIV, 554; VI, 799 S.) Leipzig 885,86, Harrassowitz. [*ℳ 30.—.] * 40 —

Heyde, Ed., Landesbefeſtigung. Eine Studie. gr. 8. (III, 98 S.) Rathenow 886, Babenzien. *ℳ 2.50.; geb. ** 3 25

Heyde, F. W., Liederbuch für Landſchulen, enthaltend die Volkslieder, welche in den Schulen des Inſpektionsbezirks Leipzig II einzuüben ſind, ſowie eine Anzahl anderer beliebter Lieder. 8. (32 S.) Leipzig 888, O. Klemm. ** — 15

—— Liederbuch für Volksſchulen. Eine Auswahl der beliebteſten Volkslieder, nebſt einem Anhang, enthaltend rhythm., Stimm- und Treff-Übungen. 2 Hefte. 8. Lindenau 887. (Leipzig, O. Klemm.) ** 60 Pf. bezw. ** — 70

Inhalt:

Heft 1. Ein- und zweiſtimmige Lieder für die untern und mittlern Klaſſen. 6. verb. und verm. Aufl. (II, 54 S.) ** 20 Pf.
„ 2. Zwei- und dreiſtimmige Lieder für Oberklaſſen. 4. verb. und verm. Aufl. (IV, 133 S.) cart. ** 40 Pf.; mit Motetten-Anhang (16 S.) cart. ** 50 Pf.

Heydebrand und der Laſa, Detlev v., viertauſend Meilen unter Sturmſegeln auf Sr. königl. Hoheit des Prinzen Heinrich von Bourbon Grafen von Barbi Yacht „Albegonda". gr. 8. (XIV, 277 S. mit 1 Portr. in Lichtdr., 106 Illuſtr. und 1 Karte.) Wien 887, Hartleben. geb. * 6 —

Heydebrand und der Laſa, Leop. v., Handbuch des Damen-Sport. 8. (VI, 408 S. mit 66 Abbild., darunter 14 Initialen, gezeichnet von Vict. Hausmann.) Ebendas. 886. geb. * 5 40

Heydebreck, A. v., über den Begriff der unbewussten Speculation, s. Vorträge, philosophische.

Heydemann, Heinr., Pariser Antiken. [12. Hallisches Winckelmannsprogramm.] gr. 4. (91 S. mit 2 Taf. und 8 Holzschn.) Halle 887, Niemeyer. * 7 —

—— Dionyſos' Geburt und Kindheit. [10. Hallisches Winckelmannsprogramm.] gr. 4. (58 S. mit 1 Doppeltaf. und 1 Holzschn.) Ebendas. 885. * 4 —

—— Jaſon in Kolchis. [11. Hallisches Winckelmannsprogramm.] gr. 4. (23 S. mit 2 Doppeltaf.) Ebendas. 886. * 2 —

—— Marmorkopf Riccardi. [13. Hallisches Winckelmannsprogramm.] gr. 4. (18 S. mit 2 Taf. und 2 Holzschn.) Ebendas. 888. * 2 —

Heyden, Bertha, Kochbuch oder gründliche Anweiſung, einfache und feine Speiſen mit möglichſter Sparſamkeit zuzubereiten, unter beſond. Berückſicht. der Fortſchritte, die in der Chemie gemacht ſind. 16. Aufl. gr. 8. (XXIII, 427 S.) Reutlingen 887, Enßlin und Laiblin. geb. 3 —

Heydenreich, Ed., bibliographiſches Repertorium über die Geſchichte der Stadt Freiberg und ihres Berg- und Hüttenweſens. Für akadem. Vorleſungen und für den Freiberger Altertumsverein. gr. 8. (XI, 128 S.) Freiberg 885, (Craz und Gerlach.) * 2 —

Heye, A., die kaiſerlich deutſche Marine. Ein Handbuch zur Orientirung über die Marine. Für die Armee zuſammengeſtellt. gr. 8. (36 S. mit 6 Taf.) Kiel 887, Univerſitäts-Buchhandlung. * 1 —

—— das See-Bataillon 1852—1886. Ein Beitrag zur Geſchichte der Kaiſerl. Marine. gr. 8. (48 S. mit 2 farb. Uniformbildern.) Berlin 887, Mittler und Sohn. * 1 —

Heyer, Carl, Ursache und Beseitigung des Bleiangriffs durch Leitungswasser. Chemische Untersuchungen aus Anlass der Dessauer Bleivergiftungen im J. 1886. gr. 8. (IV, 58 S. mit 1 Steindrt.) Dessau 888, Baumann. * 1 20

Heyer, F., Obstbau und Obstnutzung in den Vereinigten Staaten von Nord-Amerika. Nach einem Reiseberichte, erstattet dem königl. preuss. Ministerium für Landwirthschaft, Domänen und Forsten und dem königl. preuss. Ministerium der geistl., Unterrichts- und Medicinal-Angelegenheiten. gr. 8. (VII, 147 S. mit 42 Textabbild.) Berlin 886, Parey. * 3 —

Heyer, Frz., aus dem alten deutſchen Reiche. Hiſtor. Erzählungen in romant. Form aus dem Mittelalter. Für die heranwachſende

deutsche Jugend. 1.—5. Bd. (Mit je 1 Titelbilde.) 8. Breslau, Woywod. à Bd. * 1 —
cart. à Bd. *ℳ 1.20.; geb. * 1 50

Inhalt:
Bd. 1. Kaiser Konrad II. (156 S.) 887.
» 2. Kaiser Heinrich III. (163 S.) 887.
» 3. Kaiser Heinrich IV. (160 S.) 888.
» 4. Der erste Kreuzzug. (140 S.) 888.
» 5. Kaiser Heinrich V. (159 S.) 888.

Heyfelder, O., Transkaspien und seine Eisenbahn. Nach Acten des Erbauers M. Annenkoff bearb. gr. 8. (X, 159 S. mit eingedr. Illustr., 8 Taf. und 1 Karte.) Hannover 888, Helwing's Verlag. * 8 —

Hey'l, Ferd., Rheinlande, s. Meyer's Reisebücher.

—— Wiesbaden und seine Umgebungen. 14. Aufl. 8. (330 Sp. mit 1 Stadtplan und 1 Karte der Umgebung von Ludw. Ravenstein.) Wiesbaden 886, (Moritz und Münzel.) ** 1 —

Heyl, Hedwig, das ABC der Küche. 2. verb. und verm. Aufl. Lex.-8. (XLII, 824 S. mit 12 Holzschn. und 2 lithogr. Taf.) Berlin 888, Habel. *ℳ 7.50.; geb. ** 9 —

—— dass. — Pracht-Ausg. 4. (XLII, 824 S.) Ebendas. 888. * 10 —
geb. ** 12 50

Die 1. Aufl. kam nicht in den Handel.

Heyl, Joh. Adf., das Gerichtswesen und die Ehehaft-Tädigungen des Gerichtes zum Stein auf dem Ritten. gr. 8. (82 S.) Wien 886, Pichler's Wwe. und Sohn. * 1 —

Heymann, C., der Obstbau. Kurze Anleitung zur Anzucht, Pflanzung und Pflege der Obstbäume, nebst einer Auswahl guter Obstsorten. gr. 8. (IV, 36 S.) Berna 886, Harschau. * — 50

Heymann, F. M., das Auge und seine Pflege, s. Gesundheitsbücher, illustrierte.

Heymann, P., über pathologische Zustände, die von der Nase ihre Entstehung finden können, s. Sonderabdrücke der Deutschen Medizinal-Zeitung.

Heymann, Paul, in Propertium quaestiones grammaticae et orthographicae. Dissertatio inauguralis. gr. 8. (87 S.) Halis Sax. 883. (Leipzig, Fock.) * 2 —

Heymann, S., s. Züchter-Adressbuch, internationales, für Geflügel, Tauben, Vögel, Hunde, Kaninchen.

Heymer, Rud., Gebührentarif für Telegramme. Gültig vom 1. Juli 1886 ab. Nachtrag zum Illustr. Post- und Telegraphen-Handbuche, Sommer-Ausg. 1886. 8. (7 S.) Weimar 886, Zuckschwerdt. — 15

—— illustrirtes Post- und Telegraphen-Handbuch für das Publikum. 8.—11. Jahrg. 1885–1888. à Jahrg. 2 Hefte. 8. (à Heft ca. 64 S.) Ebendas. à Jahrg. * — 75

—— dass. — Anhang: Zonen-Verzeichniss Nr. 8—15 zur Berechnung des Porto für Packete und Geldbriefe innerhalb Deutschlands und im Verkehr mit Oesterreich-Ungarn. 8. (48 S.) Ebendas. * 1 —
Zonen-Verzeichniss allein à * — 40

Inhalt der Zonen-Verzeichnisse:
Nr. 8. Für Bamberg, Bayreuth und Hof. 886.
» 9. Für Erlangen, Fürth und Nürnberg. 886.
» 10. Für München, Schweinfurt und Würzburg. 886.
» 11. Für Augsburg, Kaiserslautern und Regensburg. 886.
» 12. Für Heilbronn, Stuttgart und Ulm. 887.
» 13. Für Darmstadt, Freiburg i. Br. und Heidelberg. 887.
» 14. Für Frankfurt a. M., Hanau, Homburg vor der Höhe und Worms. 888.
» 15. Für Bonn, Coblenz, St. Johann a. S. und Saarbrücken. 888.

Heyn, Imman., vergeßt der treuen Toten nicht. Gedächtnispredigten für Kaiser Wilhelm I. und Friedrich III., am 11. März und 17. Juni 1888 gehalten. gr. 8. (17 S.) Pyritz 888, Backe. * — 50

Heyn, Rud., Hauptsätze der Perspective, Spiegelung und perspectivischen Schattenconstruction mit Übungsbeispielen. Hrsg. durch den Architekten-Verein am königl. Polytechnikum zu Dresden. Fol. (III, 15 S. mit 14 einfachen und 3 Doppeltaf.) Leipzig 885, Felix. In Mappe * 9 —

Heynacher, Max, Lehrplan der lateinischen Stilistik für die Klassen Sexta bis Sekunda. 8. (28 S.) Paderborn 885, F. Schöningh. * — 80

—— was ergiebt sich aus dem Sprachgebrauch Caesars im bellum Gallicum für die Behandlung der lateinischen Syntax in der Schule? 2. verm. Aufl. gr. 8. (IV, 134 S.) Berlin 886, Weidmann'sche Buchh. * 3 —

Heyne, Frz., biblische Geschichte für Elementar-Schulen. Nebst einem Anhang, enthaltend Gebete, Luther's Katechismus und die dazu gehör. Bibelsprüche. 5. verb. Aufl. 8. (IV, 70 S.) Magdeburg 885, Heinrichshofen's Verlag. geb. ** — 50

—— deutsche Sprachlehre. 3. verb. und verm. Aufl. 8. (IV, 52 S.) Ebendas. 885. * — 80

Heyne, M., Beówulf, s. Bibliothek der ältesten deutschen Litteratur-Denkmäler.

—— s. Grimm, deutsches Wörterbuch.

Heynemann, S. S., zwei Briefe eines jüdischen Getauften, s. Schriften des Institutum judaicum in Leipzig.

Heyse, Pensen-Verteilung für die Halbtags- und einklassige Volksschule, auf grund der Allgemeinen Bestimmungen vom 15. Oktbr. 1872 entworfen. Fol. (10 S.) Breslau 886, Max und Comp. cart. * 1 —

—— dass. — für mehrklassige evangelische Volksschulen, auf Grund der allgemeinen Bestimmungen vom 15. Octbr. 1872 entworfen. Fol. (8 S.) Ebendas. 887. * 1 60

—— dass. — für mehrklassige katholische Volksschulen. Fol. (8 S.) Ebendas. 887. * 1 60

Heyse's, Joh. Christ. Aug., Fremdwörterbuch. Durchaus neu bearb. und bis auf ca. 90,000 Worterklärungen erweitert von Carl Böttger. 7. und 8. Ster.-Aufl. Lex.-8. (IV, 892 S.) Leipzig 883,85, Fues's Verlag. ℳ 4.—; geb. 5 —

—— dass. — 9. Ster.-Aufl. Lex.-8. (IV, 892 S.) Ebendas. 887. *ℳ 5.—.; cart. *ℳ 5.50.; geb. * 6 —

—— allgemeines verdeutschendes und erklärendes Fremdwörterbuch oder Handbuch zum Verstehen und Vermeiden der in unserer Sprache gebräuchl. fremden Ausdrücke mit der Bezeichnung der Aussprache, der Betonung und der Abstammung. Neue mit zeitgemäßen Zusätzen vers. Berliner Ausg. 10. und 13. gänzlich umgearb. Ster.-Aufl. gr. 8. (VIII, 839 S.) Berlin 885—87, Cronbach. geb. in Halbleinw. 5 50

—— deutsche Grammatik oder Lehrbuch der deutschen Sprache. 24. Aufl. der Schulgrammatik. Neu bearb. von Otto Lyon. gr. 8. (XLIII, 498 S.) Hannover 886, Hahn'sche Buchh. * 4 —

—— Leitfaden zum gründlichen Unterricht in der deutschen Sprache für höhere und niedere Schulen, sowie zum Selbstunterrichte nach den größeren Lehrbüchern der deutschen Sprache. 25. verb. Aufl., besorgt von Otto Lyon. gr. 8. (VIII, 156 S.) Ebendas. 885. * 1 20

Heyse, K. L., gemeinnütziger und praktischer Volks-Briefsteller. Ein bequemes Hilfsbuch, woraus man erlernen kann, wie man die verschiedensten Briefe, als: Familienbriefe, Empfehlungsschreiben, Liebesbriefe, Glückwünsche, Dankschreiben, Briefe an Freunde und Bekannte, Mahnbriefe, Eingaben und Bittschriften an Behörden, sowie auch Contracte, Quittungen ꝛc. richtig und ordnungsgemäß abfassen muß. 3. und 4. Aufl. 8. (160 S.) Landsberg a. W. 886,88, Volger und Klein. * 1 —

Heyse, Paul, gesammelte Werke. Neue Serie. 7.—11. Bd. [Gesammelte Werke 17.—21. Bd.] 8. Berlin, Besser'sche Buchh. (W. Hertz). à Bd. *ℳ 3.60.; geb. * 4 50

Inhalt:
Bd. 7—9. Novellen. 8.—10. Bd. (360; 315; 306 S.) 885.
» 10. 11. Dramen. 3. und 4. Bd. (309; 349 S.) 886.
1.—10. Bd. und Neue Serie 1.—6. Bd. [Gesammelte Werke 1.—16. Bd.] Ebendas. 1872—84. à Bd. *ℳ 3.60.; geb. *ℳ 4.50.

—— unter Brüdern, s. Bloch's Ed., Theater-Korrespondenz.

—— Colberg. Histor. Schauspiel in 5 Akten. 3. Aufl. (Wohlf. Ausg.) 8. (98 S.) Berlin 887, Hertz. * 1 —

Heyse, Paul, dramatische Dichtungen. 15.—19. Bdchn. 8. Berlin, Hertz. à Bdchn. * 2 60

Inhalt:
Bdchn. 15. Getrennte Welten. Schauspiel in 4 Akten. (140 S.) 886.
" 16. Die Hochzeit auf dem Aventin. Trauerspiel in 5 Akten. (106 S.) 886.
" 17. Die Weisheit Salomo's. Schauspiel in 5 Akten. (VII, 110 S.) 886.
" 18. Gott schütze mich vor meinen Freunden. Lustspiel in 3 Akten. (118 S.) 886.
" 19. Prinzessin Tuscha. Schauspiel in 4 Akten. (117 S.) 886.

—— Hans Lange. Schauspiel in 4 Akten. 3. Aufl. (Wohlf. Ausg.) 8. (80 S.) Ebendas. 887. * 1 —

—— himmlische und irdische Liebe. F. v. r. i. a. — Auf Tod und Leben. Novellen. 18. Sammlung der Novellen. 8. (316 S.) Ebendas. 886. ℳ 6.—; geb. * 7 20

—— dass. — Min.-Ausg. 1.—4. Aufl. 12. (308 S.) Ebendas. 886. ℳ 6.—; geb. * 7 20

—— Meraner Novellen. 5. Sammlung der Novellen. 7. Aufl. Min.-Ausg. gr. 16. (448 S.) Ebendas. 888. 6 —

—— Novellen und Romane. 41.—51. Lfg. oder 12.—14. Bd. 8. Ebendas. 886. à Lfg. *ℳ 1.—. * 11 —

Inhalt:
Bd. 12. Novellen. 8. Bd.: Frau u. F. — Die talentvolle Mutter. — Nomaisenkel. — Die Hexe vom Corso. — Der lahme Engel. — Die Rache der Bizarätin. — Der verkaufte Gesang. (360 S.)
" 13. —— dass. — 9. Bd.: Die Dichterin von Carcassonne. — Ehre über Alles. — Der Mönch von Montaubon. — Das Glück von Rothenburg. — Die Elfelin. — Getheiltes Herz. — Unvergessene Worte. (315 S.)
" 14. —— dass. — 10. Bd. Buch der Freundschaft: David und Jonathan. — Grenzen der Menschheit. — Nina und Maja. — Sterbetrost. — Die schwarze Jakobe. — Gute Kameraden. (306 S.)
Vgl.: Kraus, Otto, Paul Heyse's Novellen und Romane.

—— der Roman der Stiftsdame. Eine Lebensgeschichte. 1.—6. Aufl. 8. (376 S.) Berlin 887, Besser'sche Buchh. * 6 —
geb. * 7 —

—— der verlorene Sohn, s. Novellenschatz, neuer deutscher.

—— Spruchbüchlein. 12. (VII, 216 S.) Berlin 885, Besser'sche Buchh. (W. Hertz). *ℳ 3.—; geb. * 4 —

—— Villa Falconieri und andere Novellen. 19. Sammlung der Novellen. 1.—3. Aufl. 8. (384 S.) Ebendas. 888. * 6 —
geb. * 7 20

—— dass. — Min.-Ausg. 4. Aufl. gr. 16. (375 S.) Ebendas. 888. *ℳ 6.—; geb. * 7 20

Hibsch, J. E., Geologie für Land- und Forstwirthe. gr. 8. (VIII, 343 S. mit 21 Fig. in Holzschn.) Wien 885, (Frick.) * 9 —

Hiefelt's, Meister Eberhard, Aucupatorium Herodiorum, s. Weidwerk, altdeutsches.

Hidethier, G., Bilder aus der Gesteinslehre. Ein method. Leitfaden für den mineralog. Unterricht an Gymnasien. gr. 8. (V, 79 S.) Barmen 886, Klein. cart. * 1 25

Hidmann, H. W., innere Mission und Familie. Vortrag, gehalten am 13. Juni 1888 zur Jahresfeier der Thüringer Konferenz für innere Mission in Mühlhausen. gr. 8. (20 S.) Gotha 888, Schloeßmann. * — 40

Hidber, B., Schweizergeschichte für Schule und Volk. 2. Thl.: Von den italienischen Heerfahrten der Schweizer und der Reformation bis zum Untergange der alten Eidgenossenschaft. gr. 8. (V, 295 S.) Bern 888, Wyß. * 3 20
1. Thl. in 3 Heften. Ebendas. 1878—82. à *ℳ 1.60.

Hidbigeigei. Wöchentliches Unterhaltungsblatt. Redact.: J. Ulrich. Jahrg. 1886. 52 Nrn. (Bog. mit Illustr.) gr. 4. Zürich, Schmuttner. * 3 20

—— dass. — Redact.: Ulr. Farner. Jahrg. 1887 und 1888. à Jahrg. 52 Nrn. (Bog. mit Illustr.) gr. 4. Zürich, Munk. à Jahrg. * 4 —

Hie Bismarck, hie Windthorst! Ein Versöhnungswort. gr. 8. (31 S.) Berlin 885, Wilhelmi. * — 50

Hiebfechtschule, deutsche, für Korb- und Glockenrapier. Eine kurze Anweisung zur Erlernung des an unseren deutschen Hochschulen gebräuchl. Hiebfechtens. Hrsg. vom Verein deutscher Universitätsfechtmeister. 8. (XII, 95 S. mit 64 eingedr. Fig.) Leipzig 887, J. J. Weber. geb. * 2 —

Hiebsch, Jos., Methodik des Gesangunterrichtes, s. Handbuch der speciellen Methodik.

—— Methodik des Violinunterrichtes. gr. 8. (VIII, 236 S.) Wiener-Neustadt 887, Wedl. * 4 —

Hiebslac, O'Clarns, englische Sprach-Schnitzer. Gebrauch lächerl., anstößig., oft unanständ. Worte und Redensarten von Seiten englisch sprechender Deutscher. Zur Belehrung Erwachsener. Ein humorist. Vortrag, gehalten im Londoner deutschen Athenäum. Mit einem Anhang über deutsche Familiennamen in England, Verhaltungsregeln in engl. Gesellschaft, Titel, Anrede, Briefadressen, engl. Abkürzungen. 2. und 3. verm. Aufl. 8. (X, 156 S.) Straßburg 885,86, Trübner. * 2 —

Hiecke, Rich., über die Deformation elektrischer Oscillationen durch die Nähe geschlossener Leiter. [Aus dem physikal. Institute der k. k. Universität in Graz.] Lex.-8. (33 S. mit 2 Taf. und 2 Holzschn.) Wien 887, (Tempsky.) * 1 50
Aus: Sitzungsberichte der k. Akademie der Wissenschaften, besonders abgedruckt.

—— Pendelversuche, s. Czermak, P.

Hiecke, Rob. Heinr., gesammelte Aufsätze zur deutschen Litteratur. Hrsg. von O. Wendt. 2. unveränd. Aufl. gr. 8. (VIII, 331 S.) Berlin 885, G. Grote'sche Verlagsb. * 4 —

—— deutsches Lesebuch für obere Gymnasialklassen, enthaltend eine auf Erweiterung des Gedankenkreises und Bildung der Darstellung berechnete Sammlung auserlesener Prosastücke. 5. Aufl., hrsg. von Th. Vogel und Georg Berlitt. 8. (XXIII, 756 S.) Leipzig 883, Werner. * 5 —

—— deutsches Lesebuch für höhere Lehranstalten. Ausg. A. 1. und 2. Thl. 10. Doppel-Aufl. 8. Ebendas. 888.
geb. à Thl. * 2 25

Inhalt:
Thl. 1. Für Sexta. (XXXIV, S. 1—176, S. 1—96.)
" 2. Für Quinta. (VIII, S. 177—364, S. 97—184.)

—— dass. — Ausg. B. 1. Stufe für untere Klassen. 10. Doppel-Aufl. Hrsg. von G. Berlitt. 8. (XXXXIV, 364, 184 S.) Ebendas. 888. * 4 20

Hjelt, Edv., Grundzüge der allgemeinen organischen Chemie. gr. 8. (VIII, 210 S.) Berlin 887, Oppenheim. * 3 50

—— die intramoleculare Wasserabspaltung bei organischen Verbindungen. Monographisch dargestellt. gr. 4. (66 S.) Helsingfors 886. (Berlin, O. Enslin.) * 2 50
Aus: Acta societatis scientiarum Fennicae, besonders abgedruckt.

Hieronymi, Karl, die Theilregulirung. Autoris. deutsche Ausg. gr. 8. (48 S.) Budapest 888, Kilián's Universitäts-Buchh. * 2 —

Hieronymus' Briefe, s. Sammlung der bedeutendsten pädagogischen Schriften aus alter und neuer Zeit.

Hieronymus, Geo., icones et descriptiones plantarum, quae sponte in Republica Argentina crescunt. — Abbildungen und Beschreibungen von Pflanzen, welche in der Republik Argentina wildwachsend gefunden werden. 1. Lfg. gr. 4. (50 S. mit 10 Stat. in Fol.) Breslau 885. (Berlin, Friedländer und Sohn.) * * 15 —
Sonderausg. mit lateinisch-deutschem Text aus den Actas de la Academia de ciencias de Córdoba, Bd. II.

—— über Raffleesia Schadenbergiana [Göppert]. Ein Beitrag zur Kenntniss der Cytinaceen. gr. 4. (10 S. mit 2 lithogr. Taf.) Breslau 885, (Schletter.) * 1 50

—— s. Engler und Prantl, die natürlichen Pflanzenfamilien.

Higham, Mary R., gegenüber. Eine Erzählung aus dem Amerikanischen. Deutsch von Marie Morgenstern. 8. (224 S.) Leipzig 887, Böhme Nachf. *ℳ 2.70.; geb. * 3 50

—— wie wir uns fanden. Eine Erzählung aus dem Amerikanischen. Deutsch von Marie Morgenstern. 8. (111, 288 S.) Leipzig 887, J. Naumann. * 2 50
geb. * 3 50

Hilarii, Sancti, de trinitate libri XII, s. Patrum, sanctorum, opuscula selecta. — ℳ Pf.

†Hilarius, Frater (E. Feutsch), s. Maipredigten.

Hilbert, David, über die invarianten Eigenschaften spezieller binärer Formen, insbesondere der Kugelfunktionen. Inaugural-Dissertation. 4. (30 S.) Königsberg i. Pr. (Koch.) ** 1 —

Hilbert, Ernst, was will und wirkt innere Mission? Ein Wort zum Wehren und Klären an die Gemeinden. Vortrag, gehalten auf der ersten Wanderversammlung des Vereins für innere Mission der Diöz. Weida S. W. 8. (15 S.) Gera 888, Bauch. — 30

Hilbert, Paul, über das physiologische und chemische Verhalten des Acetanilids und einiger verwandter Substanzen im Tierkörper. Inaugural-Dissertation. 8. (38 S.) Königsberg i. Pr. 888, (Koch.) ** — 60

Hildebrand, Aug., Boëthius und seine Stellung zum Christentume. gr. 8. (VII, 314 S.) Regensburg 885, Verlags-Anstalt, vormals G. J. Manz. * 5 —

Hildebrand, E., Wallenstein und seine Verbindungen mit den Schweden. Aktenstücke aus dem schwed. Reichsarchiv zu Stockholm. gr. 8. (XI, 80 S.) Frankfurt a. M. 885, Literar. Anstalt. * 2 —

Hildebrand, Emil, vom Congo, s. Liebhaber-Bühne, neue.

—— die Herren Gelehrten, s. Wallner's allgemeine Schaubühne.

—— Kutschke in Afrika, s. Theater-Album, militärisches.

—— nur nicht empfindlich, } s. Wallner's allgemeine
—— acht Tage nach der Hochzeit, } Schaubühne.

Hildebrand, Herm., Livonica, vornämlich aus dem 13. Jahrh., im Vaticanischen Archiv. gr. 8. (71 S.) Riga 887, Deubner. * 2 50

Hildebrand, Hugo, unsere Glaubenssätze in neuer Auslegung. [Dreieinigkeit. Abendmahl. Maria < Jesus. Schöpfung. Jüngster Tag.] gr. 8. (31 S.) Leipzig 888, Fock. * 1 —

Hildebrand, Otto, Beitrag zur Lehre von der Aetiologie der Meningitis traumatica suppurativa. Inaugural-Dissertation. gr. 8. (37 S.) Jena 886, (Pohle.) — 75

Hildebrand, Paul, Jugendklänge. Wald- und Liebeslieder. 16. (IV, 61 S.) Berlin 888, M. Hartmann. [*ℳ 1.—.] * — 50
geb. [*ℳ 2.25.] * 1 50

Hildebrand, Rud., vom deutschen Sprachunterricht in der Schule und von deutscher Erziehung und Bildung überhaupt, mit einem Anhang über die Fremdwörter und einem neuen Anhang über das Altdeutsche in der Schule. 8. vielfältig verb. und verm. Aufl. gr. 8. (VIII, 276 S.) Leipzig 887, Klinkhardt. * 3 —

—— s. Grimm, Jac., und Wilh. Grimm, deutsches Wörterbuch.

Hildebrandt, Sammlung der für das Elementar-Schulwesen des Reg.-Bez. Düsseldorf gültigen Bestimmungen. 8. (XX, 510 S.) Düsseldorf 886, A. Bagel. * 3 —

Hildebrandt, A. M., Wappenalbum der gräflichen Familien Deutschlands, Oesterreich-Ungarns etc., s. Gritzner, M.

—— bürgerliches Wappenbuch, s. Siebmacher's, J., grosses und allgemeines Wappenbuch.

—— Wappenfibel. Kurze Zusammenstellung der hauptsächlichsten herald. und genealog. Regeln. Im Auftrage des Vereins „Herold" hrsg. Mit 27 Illustr. und 3 Taf. 1. und 2. Aufl. (56 S.); 3. Aufl. 8. (64 S.) Frankfurt a. M. 887, Rommel.! * 1 —

Hildebrandt, Carl, Berliner Tarifbuch. [2. Aufl.] Alphabetische Zusammenstellung des Eisenbahn-Güter-Tarifs etc. zwischen Berlin einerseits und deutschen Eisenbahnstationen, Fluss- und Seehäfen andererseits. Auf Grund der dienstl. Materialien der Königl. Eisenbahn-Direction und anderer betr. Verwaltungen bearb. und hrsg. gr. 8. (VIII, 127 S.) Berlin 887, R. v. Decker's Verlag. cart. * 3 —

Hildebrandt, Carl, Waaren-Verzeichniss vom 1. Jan. 1885 zum Gesetz betr. die Statistik des Waarenverkehrs des deutschen Zollgebiets mit dem Auslande. Unter Angabe der laufenden statist. Nummern. In alphabet. Ordnung nach Massgabe des amtl. Waarenverzeichnisses zum Zolltarif des deutschen Zollgebietes. 2. unveränd. Aufl. 8. (172 S.) Berlin 885, Funcke und Naeter. Subscr.-Pr. * 1 —
Ladenpr. *ℳ 1.25.; geb. * 1 75

—— dass. — 1. Nachtrag. Nach Massgabe der vorläuf. Aenderungen für die Zeit vom 1. Juli 1885 ab. 8. (23 S.) Ebendas. 885. * — 50

Hildebrandt, Ed., Aquarelle. Neue Folge. 4. Serie. gr. Fol. (5 Chromolithogr.) Berlin 885, Mitscher. In Mappe * 50 —
Einzelne Bl. à * 12 —

Inhalt:
16. Madeira. Funchal. — 17. Küste von Rio. Sonnenuntergang. — 18. Norwegische Küste. Mondschein. — 19. Pilgerbad im Jordan. 20. Genua Nr. 2. Hafenpartie.
Neue Folge. 1.—3. Serie. Berlin 1880—83, Stilke. à Serie *ℳ 50.—.

—— Reise um die Erde. Nach seinen Tagebüchern und mündl. Berichten erzählt von Ernst Kossak. 8. Aufl. gr. 8. (XVI, 683 S. mit dem Portr. des Verf. und 1 Reisekarte.) Berlin 888, Janke. * 6 —

Hildebrandt, Ernst Jul., Freuden und Leiden des Feldzuges 1870—71 und der Okkupation. Memorandum. 12. (III, 106 S.) Berlin 886, E. Prager. * — 50

Hildebrandt's, G., Berliner Fabrikate. Nachschlage-Werk für alle Berliner Export-Artikel. gr. 4. (152 S.) Berlin 888, (Kühl.) ** 6 —

Hildebrandt, Gust., experimentelle Untersuchungen über das Eindringen pathogener Mikroorganismen von den Luftwegen und der Lunge aus. Inaugural-Dissertation. 8. (38 S.) Jena 888. (Königsberg i. Pr., Koch's Antiq.) ** — 60

—— dass. — s. Beiträge zur pathologischen Anatomie und Physiologie.

Hildebrandt, Hans, ohne Feigenblatt. Realistische Erzählungen. 8. (199 S.) Berlin 888, Jacobsthal. * 2 —

—— Tannhäuserlieder. Erotisches Sündenregister. 12. (155 S.) Budapest 888, Grimm. * 1 50
geb. mit Goldschn. * 2 50

—— wahre Worte und schöne Lieder. Eine Anthologie. 12. (VI, 194 S.) Stolp i. P. 888, H. Hildebrandt. * 2 —
geb. * 3 —

Hildebrandt, Mart., Gift! Satyrische Streitschrift in zwanglosen Heften. 1. Doste. 8. (30 S.) Berlin 886, Funcke und Naeter. * — 50
Nicht weiter erschienen.

Hildebrandt, Rich., ein Beitrag zur Deutung der Gorgonen, s. Commentationes Philologae quibus Ottoni Ribbeckio congratulantur Discipuli Lipsienses.

—— Studien auf dem Gebiete der römischen Poesie und Metrik. I. Vergilii Culex. 8. (VIII, 176 S. mit 1 Tab.) Leipzig 887, Zangenberg und Himly. * 2 40

Hildebrandt, Th., Auslegung der alten und der in Hannover gebräuchlichen Episteln des Kirchenjahres für Lehrer und Prediger. 2. Hälfte, umfassend den Pfingstkreis und die Trinitatiszeit. gr. 8. (230 S.) Clausthal 885, Grosse. * 2 —
1. Hälfte. Ebendas. 1884. *ℳ 2.—.

—— das Kirchenjahr in seiner Gliederung und Bedeutung. gr. 8. (IV, 75 S.) Hildesheim 886, Gerstenberg. * — 80

Hildebrandt, W. (I.), über den therapeutischen Werth der Borsäure bei Mittelohreiterungen. Inaugural-Dissertation. gr. 8. (27 S.) Göttingen 888, (Vandenhoeck und Ruprecht.) * — 80

Hildebrandt, W. (II.), Novellen. 8. (240 S.) Berlin 887, Rosenbaum und Hart. * 3 60

—— dass. — Mit einem einleitenden Briefe von Paul Lindau. 2. Aufl. 8. (240 S.) Ebendas. 887. * 2 —

Hildebrandt-Strehlen, das Buch vom alten Hildebrant, dem deutschen Ulysses. Dem deutschen Volke gewidmet. gr. 8. (VIII, 135 S. mit 4 Vollbildern nach Aquarellen von W. Zweigle.) Stuttgart 888, Süddeutsches Verlags-Institut. cart. * 3 —

—— romantische Erzählungen aus Thüringens Vorzeit für das deutsche Volk, nach alten Chroniken hergestellt und hrsg. 3 Bde. 12. Freiburg a. U., Kirchner. geb. à Bd. *ℳ 1.—. * 3 —

Inhalt:
Bd. 1. Der Schmied zu Ruhla. 2. Aufl. (100 S.) 888.
" 2. Die Förster. 1. und 2. Aufl. (117 S.) 886,87.
" 3. Die Grafen von Gleichen. Erzählung aus Erfurt im Jahrhundert der Hohenstaufen. 2. Aufl. (136 S.) 887.

—— 40 Fabeln. Mit Anhang, enthaltend: Gebete, Sprüche und Glückwünsche. gr. 8. (56 S. mit 24 Farbendr.-Bildern von J. B. Sonderland.) Wesel 887, Düms. geb. 1 50

—— Kinder-Dramen. Theaterstücke, Puppenspiele ꝛc. mit ethischer Tendenz zur Darstellung durch Kinder. Ein Beitrag zur Förderung und Verschönerung gemütvollen Familienlebens. gr. 8. (III, 129 S.) Freiburg a. U. 888, Kirchner. geb. * 2 —

—— Volks- und Jugendschriften-Sammlung. I—IV. Mit Farbendr.-Bildern von Paul Wagner. 2. Aufl. 8. Wesel 885, Düms. geb. à 75 Pf. 3 —

Inhalt:
I. Daheim. Bunte Jugendbilder. (96 S.)
II. Robin Hood. (95 S.)
III. Der gehörnte Siegfried. Neu erzählt. (96 S.)
IV. Roland. Eine deutsche Sage. (96 S.)

Hilbeck, Leo., ungleiche Pole, s. Album für Liebhaber-Bühnen.

—— Silhouetten. Drei Erzählungen aus der Gegenwart. 12. (147 S.) Hameln 886, Fuendeling. * 2 —
geb. mit Goldschn. * 3 —

—— sie hat Talent, s. Universal-Bibliothek Nr. 2427.

Hildenbrand's Kalender für bayr. Gymnasiallehrer, 4. Jahrg. und folg., s. Kalender für die bayr. Gymnasialprofessoren ꝛc.

Hilder, G. O., das Duell und die Offiziere, —— unsere Officiere a. D., —— der Reserveoffizier als Kaufmann, Studierter und Staatsbürger, } s. Flugschriften-Sammlung, Eckstein'sche.

Hildesheimer, Hirsch, Beiträge zur Geographie Palästinas. gr. 8. (XX, 93 S.) Berlin 886, Rosenstein. * 4 —

Hilfsbuch beim evangelischen Religions-Unterricht für Lehrer und Seminaristen, wie auch zum Gebrauch in Lehrerinnen-Bildungsanstalten. 3 Tle. gr. 8. Breslau, Dülfer's Verlag. *ℳ 9.70; geb. ** 11 35

Inhalt:
Tl. 1. Kahle, F. Herm., die Geschichte des Reiches Gottes im alten und neuen Bunde. Zum Studium und zur unterrichtl. Behandlung der bibl. Geschichte wie der Sonntags-Evangelien für Präparanden, Seminaristen und Lehrer. 6. und 7. verb. Aufl. (XXXII, 443 S.) 885,88. *ℳ 4.70.; geb. *ℳ 5.30.
" 2. —— der kleine Katechismus Luthers, anschaulich, kurz und einfach erklärt, sowie mit den nöt. Zulagen aus der Glaubens- und Sittenlehre versehen, für Präparanden, Seminaristen und Lehrer. 6. und 7. verb. Aufl. (XVI, 245 S.) 885,86; 8. Aufl. (XVI, 239 S.) 887. *ℳ 2.65.; geb. **ℳ 3.15.
" 3. Schultz, Frz., und Rob. Triebel, die gebräuchlichsten Lieder der evangelischen Kirche, als Grundlage zur Veranschaulichung der Geschichte der kirchl. Dichtung für die Schule erläut. 8. und 9. Aufl. (XVI, 222 S.) 886,88. *ℳ 2.35.; geb. **ℳ 2.90.

—— für den geographischen Unterricht über den Kreis Landeshut in Schlesien. Verfaßt von einem Lehrer des Kreises. kl. 8. (22 S.) Liebau 885, Förster und Wedel. — 15

—— für den Unterricht in der Geschichte und in der Naturgeschichte. [Nach dem Münchener Lehrplan bearb.] Hrsg. vom Bezirkslehrer Verein München. 2 Hefte. gr. 8. (208 S.) München 887, Kellerer. geb. in 1 Bd. * — 75
Einzeln à Heft * — 35

Inhalt:
Heft 1. Geschichte. (75 S.)
" 2. Naturgeschichte. (136 S.)

Hilfsbücher für den geschichtlichen Unterricht in höheren Lehranstalten. 1.—5. Heft. gr. 8. Heidelberg, C. Winter's Universitäts-Buchh. geb. * 5 60

Inhalt:
Heft 1. Adicht, K., alte Geschichte, [für Quarta] bearb. (88 S. mit 3 Karten.) 888. *ℳ 1.20.
" 2. Dittmar, G., deutsche Geschichte bis zum westfälischen Frieden [für Untertertia]. (82 S. mit 2 Karten.) 888. *ℳ 1.20.
" 3. —— brandenburgisch-preußische Geschichte seit 1648, im Zusammenhang mit der deutschen Geschichte [für Obertertia]. (92 S. mit 2 Karten.) 888. *ℳ 1.20.
" 4. Adicht, K., griechische Geschichte [für Untersekunda]. (60 S. mit 2 Karten.) 889. *ℳ 1.—.
" 5. —— römische Geschichte [für Obersekunda]. (68 S. mit 1 Karte.) 889. *ℳ 1.—.

Hilfsbüchlein beim Rechnen-Unterricht nebst einer Erläuterung des Metersystems. gr. 16. (18 S.) Ungar.-Weisskirchen 888, Hopke. * — 20

Hilfsgenossenschaft, die. Zeitschrift für Krankenkassen jeder Art, für Berufsgenossenschaften und Vereinigungen zur Hebung der wirthschaftl. Lage. Unter Mitwirkung von Verwaltungsbeamten, Gelehrten und im gewerbl. Leben stehenden Männern hrsg. von Geo. Hiller. 1. Jahrg. April 1885—März 1886. 12 Nrn. (à Nr. 1—2 Bog.) gr. 8. Leipzig, A. Duncker. 12 —

—— dass. — Sozialpolit. Zeitschrift. Insbesondere für Krankenkassen jeder Art, für Berufsgenossenschaften und Vereinigungen zur Hebung der wirthschaftl. Lage. Redact.: Geo. Hiller. 2. Jahrg. 1886/87. 12 Nrn. (Bog.) gr. 8. Ebendas. * 12 —
Nicht weiter erschienen.

Hilfs- und Schreibkalender, altenburgischer, für die J. 1886—1889. Begründet von Rich. Glass, hrsg. von Max Lippold. 31.—34. Jahrg. gr. 16. (256; 274; 208, 71; 208, 48 S.) Altenburg, Schnuphase'sche Hof-Buchh. geb. à Jahrg. * 2 —

Hilfstabelle des Sortimenters für Lager- und Kundenverkehr. gr. 16. (111 S.) Weimar 885, Weissbach. geb. ** 1 —
Aus: Weissbach, deutscher Buchhändler-Kalender für 1885, besonders abgedruckt.

—— dass. — 2. Aufl. gr. 16. (114 S.) Ebendas. 885. ** 1 —

—— dass. — 3. Aufl. Zugleich 2. Tl. des Deutschen Buchhändler-Kalenders für 1886. gr. 16. (165 S.) Ebendas. 886. geb. ** 1 75

Für Abnehmer des „Deutschen Buchhändler-Kalenders für 1886" ** 1 —

—— zur Werthbestimmung der Coupons russischer zinstragender Papiere nach Abzug der 5% Kapitalrentensteuer, vollständig berechnet für Summen bis 100 Rbl., mit Benutzung der vorhandenen Decimalstellen auch anwendbar für Summen bis 10,000 Rbl. (Russ. und deutsch.) gr. 8. (14 S.) Riga 885, Kymmel's Verlag. * 1 20

Hilgard, Alfr., excerpta ex libris Herodiani technici. gr. 4. (38 S.) Heidelberg 887. (Berlin, Calvary und Comp.) * 2 —

—— s. Urkunden zur Geschichte der Stadt Speyer.

Hilgenfeld, Adf., Judenthum und Judenchristenthum. Eine Nachlese zu der „Ketzergeschichte des Urchristenthums". gr. 8. (122 S.) Leipzig 886, Fues's Verlag. * 2 40

Hilger, Alb., Rede, beim Antritt des Prorectorats der königl. bayer. Friedrich-Alexanders-Universität Erlangen am 4. Novbr. 1887 gehalten. (Blicke in die Vergangenheit und Gegenwart der Chemie.) gr. 4. (12 S.) Erlangen 887, (Meyer.) * — 60

—— Vereinbarungen betreffs der Untersuchung und Beurteilung von Nahrungs- und Genussmitteln, sowie Gebrauchsgegenständen. Hrsg. im Auftrage der Freien Vereinigung bayer. Vertreter der angewandten Chemie. gr. 8. (XII, 283 S. mit 8 in den Text gedr. Holzschn. und 1 lithogr. Taf.) Berlin 885, Springer. * 8 —

Hilger, Fr., Aufgabenbuch zum Gebrauche beim Rechenunterrichte zunächst in Taubstummen-Anstalten. 2. und 6. Stufe. 8. Elberfeld 885, Faßbender. geb. à Stufe * 50 Pf. * 1 —

Inhalt:
Stufe 2. Zahlenkreis von 1 bis 100. 2. Aufl. (IV, 85 S.) * 50 Pf.; geb. * 50 Pf.

ℳ Pf.

Hilger, Fr., Aufgabenbuch zum Gebrauche beim Rechenunterrichte ꝛc.
Stufe 4. Die Dezimalbruchrechnung, die gemeine Bruchrechnung, bürgerl. Rechnungsarten, Flächen- und Körperberechnung. (77 S.) geb. * 80 Pf.
1. und 2.—5. Stufe. Ebendas. 1883—84. *ℳ 2.30.

Hilgers, C., Bau-Unterhaltung in Haus und Hof. Handbuch zum Beurtheilen und Veranschlagen von Neu- und Reparatur-Arbeiten an Wohn- und Wirthschafts-Gebäuden. 3. verb. und verm. Aufl. gr. 8. (VIII, 271 S. mit zahlr. Holzschn.) Wiesbaden 885, Bechtold und Comp. geb. * 4 50

—— dass. — 4. verb. und verm. Aufl. gr. 8. (VI, 333 S. mit zahlr. Holzschn.) Ebendas. 886. *ℳ 5.—; geb. * 6 —

—— Herstellung der von Ueberschwemmung betroffenen Gebäude. 8. (15 S.) Ebendas. 888. * — 40
Aus: Die Bau-Unterhaltung, besonders abgedruckt.

Hill's, M., vollständige Anleitung zum Unterricht taubstummer Kinder im mechan. Sprechen, Absehen, Schreiben und Lesen, neu hrsg. von Fr. Köbrich. 3. verm. Aufl. gr. 8. (IV, 139 S.) Essen 886, Bädeker. * 1 50

—— Elementar-Lese- und Sprachbuch für Taubstumme, neu bearb. von Fr. Köbrich. 2 Bdchn. gr. 8. Leipzig, Merseburger.
à Bdchn. ℳ 1.20. 2 40
Inhalt:
Bdchn. 1. 1.—3. Schuljahr (angeschlossen an die Bildersammlung von Hill). 6. Aufl. (VIII, 108 S.) 885.
" 2. 4.—6. Schuljahr. 4. Aufl. (VI, 110 S.) 887.

Hillardt, Gabriele, die Arbeitslehrerin und ihr Pflichtenkreis. Kurzer Abriss des Wichtigsten aus der Schulpädagogik und der Unterrichtslehre in besond. Beziehung auf den Handarbeits-Unterricht. Mit einem Anhang. gr. 8. (II, 172 S.) Wien 887, Pichler's Wwe. und Sohn. * 2 —

—— dass. — Anhang. Darstellung des Handarbeitsunterrichtes nach dem Lehrgange der Übungsschule an der k. k. Lehrerinnen-Bildungsanstalt in Wien. gr. 8. (95 S. mit 52 Abbild.) Ebendas. 888. * 1 60

—— Handarbeitskunde für Lehrerinnen-Bildungsanstalten und zum Selbstunterrichte. Mit besond. Bezugnahme auf das Organisations-Statut der Bildungs-Anstalten für Lehrerinnen an den öffentl. Volksschulen in Österreich. 5 Abthlgn. gr. 8. Wien, Bloch und Hasbach. * 5 96
Inhalt:
Abthlg. 1. Das Häkeln. 3. unveränd. Aufl. (IX, 47 S. mit 65 Abbild.) 886. *ℳ 1.—.
" 2. Das Stricken. 3. unveränd. Aufl. (IV, 84 S. mit 80 Abbild.) 887. *ℳ 1.20.
" 3. Das Nähen. 3. unveränd. Aufl. (III, 62 S. mit 75 Abbild.) 886. *ℳ 1.12.
" 4. Das Nähen. Das Ausnähen. Das Sticken. Mit einem Anhang: Anleitung zur Anfertigung der gebräuchlichsten weibl. Handarbeiten. 3. unveränd. Aufl. (III, 92 S. mit 120 Abbild.) 889. *ℳ 1.60.
" 5. Die Spinnstoffe und Gewebe nach Art, Güte und den Bezugsquellen. (VI, 53 S. mit 24 Abbild.) 886. * 90 Pf.

—— Methodik des Handarbeits-Unterrichtes für Lehrerinnen-Bildungsanstalten und zur Fortbildung für Arbeitslehrerinnen an Volks- und Bürgerschulen. 2. veränd. Aufl. gr. 8. (VII, 72 S. mit 18 Abbild.) Ebendas. 885. * 1 44

—— Vorlagen für die 1. und 2. Stufe des Musterhäkelns. qu. 4. (à Stufe 18 Taf.) Wien 885, Pichler's Wwe. und Sohn.
à Stufe * 1 —

Hille, Paul, auf dem Wege von Hohenzollern nach Rom. Protestantische Blätter. Geschichtl. Merkwürdigkeiten und denkwürd. Reiseziele. gr. 8. (VII, 176 S.) Cöthen 888, Schettler's Erben, Verlag. *ℳ 2.50.; geb. * 3 50

Hille, Peter, die Sozialisten. Roman. 8. (II, 395 S.) Leipzig 886, Friedrich. * 6 —

Hillebrand, Karl, Zeiten, Völker und Menschen. 1. und 4.—7. Bd. 8. Berlin, Oppenheim.
à Bd. *ℳ 6.—. * 30 —
geb. à Bd. *ℳ 7.—. * 35 —
Inhalt:
Bd. 1. Frankreich und die Franzosen. 2. stark verm. Aufl. 2. (Titel-)Ausg. mit einem Nachrufe von Heinr. Homberger. (LXXII, 396 S.) 886.

ℳ Pf.

Hillebrand, Karl, Zeiten, Völker und Menschen.
Bd. 4. Profile. 2. (Titel-)Ausg. (VII, 376 S.) 886.
" 5. Aus dem Jahrhundert der Revolution. 2. (Titel-)Ausg. (VII, 467 S.) 886.
" 6. Zeitgenossen und Zeitgenössisches. 2. (Titel-)Ausg. (VII, 600 S.) 886.
" 7. Kulturgeschichtliches. Aus dem Nachlasse. Hrsg. von Jessie Hillebrand. (XI, 335 S. mit dem Bildnisse des Verf. in Holzsch. nach der Büste von Hdf. Hildebrand in Florenz.) 888.
2. und 3. Bd. Ebendas. 1875, 76. à *ℳ 6.—.

Hillebrand, William, flora of the Hawaiian Islands: a description of their phanerogams and vascular cryptogams. Annotated and published after the author's death by W. F. Hillebrand. gr. 8. (XCVI, 673 S. mit 1 Holzschn.-Taf. und 4 Karten.) Heidelberg 888, C. Winter's Universitäts-Buchh. geb. ** 25 —

Hillebrandt, Alfr., nationale Opfer in Alt-Indien, s. Festgruss an Otto v. Böhtlingk.

—— Vedachrestomathie. Für den ersten Gebrauch bei Vedavorlesungen hrsg. und mit einem Glossar versehen. gr. 8. (VI, 130 S.) Berlin 885, Weidmann'sche Buchh. * 5 —

Hiller, A., der Hitzschlag auf Märschen, seine Ursachen und seine Verhütung, s. Beiheft zum Militär-Wochenblatt.

Hiller, E., Beiträge zur Textgeschichte der griechischen Bukoliker. gr. 8. (132 S.) Leipzig 888, Teubner. * 3 20

Hiller, Ed., Wintergrün. Hochdeutsche und schwäb. Gedichte. 8. neugestaltete Aufl. 16. (XIV, 355 S.) Stuttgart 886, Greiner und Pfeiffer. geb. * 3 —

Hiller, Ferd., Uebungen zum Studium der Harmonie und des Contrapunktes. Durch ausgeführte Aufgaben verm. 12. und 13. Aufl. gr. 8. (III, 163 S.) Köln 886,88, DuMont-Schauberg'sche Buchh. * 4 40

Hiller, Geo., kaufmännisches Jahrbuch für 1888. Ein Handbuch für Kaufleute und Industrielle, enthaltend deutsche Gesetze und Verordnungen aus dem J. 1887, Reichsgerichtsentscheidungen, Verzeichnis der Amtsgerichte, Posttarif, Eisenbahntarif, Eisenbahnvorschriften im Verkehr mit dem Auslande, Notizen über Münzen, Maße und Wertzeichen, Reichs-Zolltarif, Konsulats-Verzeichnis, handelsgeschichtl. Übersicht aus dem J. 1887 über Verträge, Verordnungen, Zollwesen aller Länder, besondere Ausfuhrvorschriften für einzelne Länder, Handels- und Verbrauchs-Statistik. gr. 8. (240 S.) Leipzig, Hirt und Sohn. * 2 —
geb. * 2 50

—— kaufmännisches Jahrbuch. Ein Handbuch für Kaufleute und Industrielle, enthaltend deutsche Gesetze und Verordnungen aus den J. 1887 und 1888, Reichsgerichtsentscheidungen, Verzeichnis der Amtsgerichte, Posttarif, Eisenbahntarif, Eisenbahnvorschriften im Verkehr mit dem Auslande, Notizen über Münzen, Maße und Wertzeichen, Reichs-Zolltarif, Konsulats-Verzeichnis, handelsgeschichtl. Übersicht aus den J. 1887 und 1888 über Verträge, Verordnungen, Zollwesen aller Länder, besondere Ausfuhrvorschriften für einzelne Länder, Handels- und Verbrauchs-Statistik. 2. Ausg. gr. 8. (252 S.) Ebendas. 889. * 2 —
geb. * 2 50

Hiller, Ph. Fr., Himmelsbrot. 90 Bibelsprüche mit Liederversen. 32. (90 Bl.) Stuttgart 885, Buchh. der Evangel. Gesellschaft.
In Leinw.-Futteral * — 80

Hiller, Rob., Bad Linda-Pausa. 8. (24 S. mit 2 Illustr. in Lichtdr. und 1 Karte der Umgebung.) Plauen 887, Kell. ** — 50

Hiller de Gaertringen, Friedr., de Graecorum fabulis ad Thraces pertinentibus quaestiones criticae. gr. 8. (84 S.) Berlin 886, Haude und Spener. * 2 —

Hillern, Hermine v. [Frau H. v. Diemer], um Eid und Ehr'. Erzählungen aus alter Zeit. 8. (185 S. mit Illustr. von M. Zeno Diemer.) Stuttgart 888, Krabbe. * 4 —
geb. * 5 —

Hillern, Wilhelmine v., geb. Birch, ein Arzt der Seele. Roman. 4. Aufl. 4 Thle. in 2 Bdn. 8. (206; 197; 264; 183 S.) Berlin 886, Janke. * 10 —

Hillern, Wilhelmine v., geb. Birch, höher als die Kirche, s. Paetel's Miniatur-Ausgaben-Collection.

—— aus eigener Kraft. Roman in 3 Bdn. 2. Aufl. 8. (VIII, 252; 267; 228 S.) Leipzig 886, Keil's Nachf. 9 —
geb. * 11 —

—— dass. — s. Romanbibliothek der Gartenlaube.

Hillischer, H. Th., über die allgemeine Verwendbarkeit der Lustgas-Sauerstoffnarkosen in der Chirurgie und den respirator. Gaswechsel bei Lustgas und Lustgas-Sauerstoff. Vortrag, gehalten in der 59. Versammlung deutscher Naturforscher und Aerzte zu Berlin am 21. Septbr. 1886. Lex.-8. (32 S.) Wien 886, Frick. * 1 —

Hilpert, F., der Bauernbaron, } s. Bibliothek, neue, für das
—— Schubart, } deutsche Theater.

Hilse, Benno, Formulare für Rechtshandlungen der freiwilligen und streitigen Gerichtsbarkeit. Zum Gebrauche für Richter, Anwälte, Auditeure, Konsular-Beamte, Anwärter zum Richteramte, Gerichtsschreiber und Privatpersonen entworfen und aus den Gesetzen, der Rechtsprechung und Rechtswissenschaft erläut. 2 Thle. gr. 8. Berlin 887, Heymanns Verlag. geb. * 18 —

Inhalt:

Thl. 1. Freiwillige Gerichtsbarkeit. 6. umgearb. Aufl. Hrsg. von Herm. Krecke. (XIX, 439 S.) 887. *ℳ 8.—.
" 2. Formulare für Rechtshandlungen der streitigen Gerichtsbarkeit. 3. Aufl. Hrsg. von Herm. Krecke. (XV, 501 S.) 889. *ℳ 10.—.

Hilse, Karl, Bauführung und Baurecht, s. Krüger.

—— Bau-Polizei-Ordnung für den Stadtkreis Berlin vom 15. Januar 1887, unter Berücksicht. der Rechtsprechung und der einschlagenden Bestimmungen der übrigen deutschen Bauordnungen erläut. 8. (VII, 136 S.) Berlin 887, C. Heymanns Verlag. cart. * 3 —

—— die Betriebsunfälle auf den deutschen Strassenbahnen während der 4 Jahre 1882 bis 1885 in verkehrspolizeil. und gesellschafts-wirthschaftl. Beziehung, sowie das Verhältniss der erhobenen Versicherungsprämie zu der aufgewendeten Schadensvergütigung. Bearb. für die Direktion der Grossen Berliner Pferde-Eisenbahn-Aktien-Gesellschaft. hoch 4. (III, 80 S.) Berlin 886, H. S. Hermann. * 8 —

—— Einfluß der Kranken- und Unfall-Fürsorge auf den Ersatzanspruch des Verletzten gegen den Beschädiger. Ein Rechtsgutachten für die Straßenbahn-Berufsgenossenschaft. gr. 8. (53 S.) Berlin 888, C. Heymanns Verlag. * 1 —

Hiltensperger, Joh. Jost, die Sempacher Schlacht im Luzernergebiet, so geschehen Anno 1386. 6 Bl. in Holzschn. aus den J. 1772 und 1780. gr. Fol. Mit Text. 8. (3 S.) Zug 886. (Luzern, Räber.) 1 20

Hiltl, Carl, das Reh. 8. (64 S. mit Illustr.) Klagenfurt 886, Leon sen. * 1 50

Hiltl, George, unser Fritz, Kronprinz des Deutschen Reiches und von Preussen. 3. vollständ. umgearb. und verm. Aufl. von Herm. Müller-Bohn. 2 Ausg. 8. (III, 200 S. mit 1 Portr. in Lichtdr. und 14 Holzschn.) Kottbus 887, Kittel.
Ausg. I. *ℳ 1.75.; geb. * 2 50
Ausg. II. *ℳ 2.—.; geb. * 3 —

4. Aufl. u. d. T.:

—— unser Fritz, deutscher Kaiser und König von Preußen. 4. umgearb. und vervollständ. Aufl. von Herm. Müller-Bohn. gr. 8. (IV, 275 S. mit Lichtdr.-Portr. und zahlr. Holzschn.) Ebendas. 888. *ℳ 2.—.; geb. * 3 —

—— der französische Krieg von 1870 und 1871. Nach den besten Quellen, persönlichen Mitteilungen und eigenen Erlebnissen geschildert. Illustriert von Woldemar Friedrich und andern. 4. und 5. Aufl. gr. 8. (IV, 754 S. mit zahlreichen Illustr., 1 Übersichtskarte des Kriegsschauplatzes und Spezialkarten der Schlachten von Weißenburg, Wörth, Saarbrücken-Spichern, der 3 Schlachten von Metz, der Schlacht von Sedan, der Operationen der Nordarmee, der Schlacht bei Orleans, der Operationen auf dem südöstl. Kriegsschauplatz, der Schlacht bei Le Mans, der Kämpfe an der Lisaine und vor Belfort, der Operationen vor Paris und 1 Plan zur Belagerung von Straßburg.) Bielefeld 884,88, Velhagen und Klasing. geb. * 15 —

Hilty, Carl, Politisches Jahrbuch der schweizerischen Eidgenossenschaft. 1.—3. Jahrg. 1886—1888. 8. Bern, Wyss.
[1. Jahrg. 1886. (IV, 672 S.) *ℳ 7.—.; 2. Jahrg. 1887. (III, 822 S.) *ℳ 6.40.; geb. *ℳ 8.—.; 3. Jahrg. 1888. (III, 945 S.) *ℳ 8.—.; geb. *ℳ 10.40.] * 21 40

Hilty-Kunz, D., Konrad und Bertha, } s. Bibliothek vater-
—— Graf Rudolf v. Werdenberg, } ländischer Schauspiele.

Himmel und Erde. Populäre illustr. Monatsschrift. Hrsg. von der Gesellschaft Urania. Redact.: M. Wilh. Meyer. 1. Jahrg. Octbr. 1888—Septbr. 1889. 12 Hefte. Lex.-8. (1. Heft 68 S.) Berlin, Herm. Paetel. * 14 40

Himmel, Ed., Chronik der k. k. Staatsoberrealschule in Troppau von 1857—1887 mit einer Vorgeschichte derselben von 1777—1857. Nach den Programmen dieser Schule dargestellt. gr. 8. (II, 101 S. mit 1 Tab.) Troppau 887, Zenker. * 2 —

Himmel, Heinr., eine Orient-Reise. 2. Aufl. 8. (VIII, 327 S.) Wien 887, Verlag der „St. Norbertus"-Druckerei. * 1 —

Himmel, Jul., über Eventration. Inaugural-Dissertation. 8. (34 S.) München 886, (Ernst.) * — 50

Himmelan! Bibl. Texte mit geistl. Liedern für jeden Tag im Monat. 12. (32 S. mit zum Teil farb. Illustr.) München 888, Stroefer. geb. * 1 30

Vgl.: Gerok, Gust.

Himmelein, s. Realienbuch für Mittelschulen ꝛc.

Himmels-Bilderl oder vollständ. Gebet- und Erbauungsbuch mit vorzügl. Verehrung des leidenden und sakramentalen Antlitzes Jesu Christi. In sich schließend: Morgen-, Abend-, Ablaß-, Aufopferungs-, 4 Meß-, Beicht- und Kommunion-Gebete, nebst verschiedenen Andachten und Beherzigungen für alle Zeiten des Jahres. 12. (556 S. mit 1 Bild.) München 888, J. Pfeiffer. *ℳ 1.20.; geb. * 2 —

Himmelstein, Frz. Xav., Jubiläums- oder Andachts-Büchlein für das von Sr. Heiligkeit Papst Leo XIII. am 22. Dezbr. 1885 verliehene, mit dem 19. März 1886 beginnende und am 31. Dezbr. ds. Js. schließende Jubiläum. 12. (48 S.) Würzburg 886, Bucher. * — 20

—— Jugendschriften. 14.—20. (Schluß-)Bdchn. 8. Ebendas. cart. à Bdchn. * 1 —

Inhalt:

Bdchn. 14. Concertisten-Bilder aus unserem Jahrhundert. Der reiferen Jugend vorgeführt. (X. 179 S.) 885.
" 15. Wegweiser und Warnungstafeln an der Lebensstraße. Lehrreiche Begebenheiten. (VI, 239 S.) 885.
" 16. Lebende Bilder. (VI, 239 S.) 885.
" 17. Leuchtkugeln. Lehrreiche Erzählungen, gesammelt. (VI, 235 S.) 886.
" 18. Schaumünzen. Lehrreiche Erzählungen, gesammelt. (VI, 238 S.) 886.
" 19. Licht und Schatten. Lehrreiche Erzählungen, gesammelt. (VIII, 269 S.) 887.
" 20. Wechselstimmen. Lehrreiche Erzählungen, gesammelt. (VI, 264 S.) 888.

1.—13. Bdchn. Ebendas. 1879—84. cart. à *ℳ 1.—.

—— das Kilianusheiligthum. Geschichte der Reliquien der heil. Martyrer und Apostel des Frankenlandes Kilian, Colonat und Totnan. Ein Jubiläumsandenken. 8. (VIII, 102 S. mit 1 Lichtdr.) Ebendas. 885. * 1 —

—— das Leiden Jesu Christi, nach den Weissagungen des alten Bundes und den Berichten der heil. Evangelien erzählt und in Betrachtungen erwogen. 12. (IV, 219 S.) Ebendas. 887. * 1 —

Himmelsstraß, die, d. i. vollständiges römischkathol. Gebetbuch. 2. Ausg. aus Catholicum Romanum. 16. (XXIV, 471 S. mit vielen Bildern und Rahmen. Augsburg 886, Litterar. Institut von Dr. M. Huttler. *ℳ 8.—.; geb. * 10 —

Himmler, Thdr., über Baumwoll-Streichgarn-Spinnerei, umfassend Baumwoll- und Baumwollabfall-Spinnerei, System zwei- und dreicylindrig. Winke zur Erzeugung eines guten runden Fadens bei entsprechender Produktion. 8. (89 S. mit 23 in den Text gedr. Holzschn.) Reichenberg 888, Fritsche. * 3 50

Himpel, J. St., Excursions-Flora für Lothringen. 8. (VIII, 222 S.) Metz 888, Gebr. Even. *ℳ 2.75.; geb. * 3 25

Himstedt, F., eine Bestimmung d. Ohm. gr. 8. (29 S. mit 6 Holzschn.) Freiburg i. Br. 886, Mohr. * 1 60
Aus: Berichte der naturforschenden Gesellschaft zu Freiburg i. B., besonders abgedruckt.

Hind, Marie, Kinder-Lust und -Leben. Kleine Erzählungen für Kinder von 6—10 Jahren. 8. (III, 74 S.) Berlin 888, Walther und Apolant. geb. * 1 —

Hindenburg, Carl, Fest-Album für Radfahrer. gr. 8. (VI, 170 S.) Magdeburg 887. (Leipzig, L. Weber [Sport-Verlag].) geb. * 5 —

Hindenburg, J., die Erdrinde. Ein Leitfaden für den Unterricht in der Geognosie. gr. 8. (69 S. mit 46 Abbild. und 1 geognost. Karte von Deutschland.) Breslau 887, F. Hirt. * 1 —
geb. * * 1 80

Hinderniſſe der friedlichen Germanisirung oder häßliche Zöpfe der Ecclesia alsatica, angenagelt von X. Y. Z. 8. (64 S.) Leipzig 887, O. Wigand. * 1 —

Hinderſin, Friedr. v., Gedichte. 1. Bd. Geschrieben in den J. 1878 bis 1885. 8. (IV, 84 S.) Leipzig 886, (C. G. Naumann.) * 1 —

—— Schauspiele. 1.—4. Bd. 8. Ebendaſ. 886.
à Bd. *ℳ 1.—. * 4 —

Inhalt:
Bd. 1. Heinrich der Vierte. Schauspiel in 5 Aufzügen. (83 S.)
" 2. Nero. Schauspiel in 5 Aufzügen. (94 S.)
" 3. Kaiser Otto der Dritte. Schauspiel in 5 Aufzügen. (107 S.)
" 4. Jesus von Nazareth. Schauspiel in 5 Aufzügen. (110 S.)

Hindess, Theophil, über Zusammensetzung und Entstehung der Harnsteine. Inaugural-Dissertation. gr. 8. (58 S. mit 2 Smt.) Dorpat 886, (Karow.) * 1 50

Hindorf, R., über den Einfluß des Chlormagnesiums und Chlorcalciums auf die Keimung ꝛc., s. Berichte aus dem physiologischen Laboratorium und der Versuchsanstalt des landwirthschaftlichen Instituts der Universität Halle.

Hingſt, W., Geschichtliches über die Kirchfahrt Zschaitz. [Ephorie Leisnig.] 8. (42 S.) Döbeln 885, Schmidt. * — 50

Hinke, Ernst, Handfibel. Erstes Übungsbuch zur leichten Erlernung des Lesens für zahlreiche Schülerklassen. Ausg. A. mit Schreibschrift. 15. Aufl. 8. (140 S. mit Abbild.) Striegau 886, Hoffmann. 50 Pf.; geb. * — 60

—— dasſ. — Ausg. B. ohne Schreibschrift. 15. Aufl. (140 S.) Ebendaſ. 886. * 40 Pf.; geb. * * — 50

Hinrichs (I.), s. Handbuch der klassischen Altertumswissenschaft.

Hinrichs' (II) fünfjähriger Bücher-Catalog. Verzeichniss der in der zweiten Hälfte des 19. Jahrh. im deutschen Buchhandel erschienenen Bücher und Landkarten. 7. Bd. 1881—1885. Bearb. von Rich. Haupt. Lex.-8. (908 S.) Leipzig 886, Hinrichs'sche Buchh. *ℳ 40.—.; geb. * 42 —

—— Repertorium über die nach den halbjährlichen Verzeichnissen 1881—1885 erschienenen Bücher, Landkarten ꝛc., bearb. von Ed. Baldamus. Mit einem Sach-Register. 8. (XVII, 969 S.) Ebendaſ. 886. *ℳ 24.—.; geb. * * 26 50

—— s. Verzeichniß der neu erschienenen und neu aufgelegten Bücher ꝛc.

Hinrichs, W., Ausführung und Unterhaltung der eisernen Brücken, s. Handbuch der Ingenieurwissenschaften.

Hinrichſen, Adf., das literarische Deutschland. Mit einer Einleitung von C. Beyer. 4 Lfgn. gr. 8. (XXII, 725 S.) [Berlin-Charlottenburg 887, Verlag des „Literarischen Deutschlands".] Danzig, C. Hinstorff's Verlag. à Lfg. * 3 —
compl. geb. * 12 —

—— de Evers. 1. und 2. Aufl. 8. (214 S.) [Rostock 886,87.] Danzig, C. Hinstorff's Verlag. * 3 —

—— Künstler-Liebe und Leben. 1. und 2. (Titel-)Aufl. 8. (201 S.) Berlin 885,86, Friedrich Nachf. *ℳ 3.—.; geb. * 4 —

Hinſchius, Paul, das preußische Kirchengesetz betr. Abänderungen der kirchenpolit. Gesetze vom 21. Mai 1886, erläut. gr. 8. (XI, 115 S.) Berlin 886, Guttentag. * 3 —

—— dasſ. — Nachtragsheft zu der Ausgabe des preuß. Kirchengesetzes vom 21. Mai 1886. gr. 8. (VII, 37 S.) Ebendaſ. 887. * — 50

—— die preußischen Kirchengesetze betr. Abänderungen der kirchenpolit. Gesetze vom 21. Mai 1886 und 29. Apr. 1887, erläut. gr. 8. (XI, 115; VII, 37 S.) Ebendaſ. 887. * 3 —

—— das Kirchenrecht der Katholiken und Protestanten in Deutschland. 4. Bd. 1. Abthl., und 2. Abthl. in 2 Heften. A. u. d. T.: System des kathol. Kirchenrechts mit besond. Rücksicht auf Deutschland. Lex.-8. Ebendas. [1. Abthl. (VII, S. 1—490.) 886. *ℳ 15.—.; 2. Abthl. 1. Heft. (S. 491—690.) 887. *ℳ 6.50.; 2. Heft. (X, S. 691—925.) 888. *ℳ 8.50.] * 30 —
1.—3. Bd. 1. Hälfte, und 2. Hälfte in 2 Abthlgn. Ebendas. 1869—83. *ℳ 61. —.

—— Staat und Kirche. Lex.-8. (IV, S. 189—374.) Freiburg im Br. 883, Mohr. * 5 —
Aus: Marquardsen's Handbuch des öffentlichen Rechts, besonders abgedruckt.

—— dasſ. — s. Gareis, C., allgemeines Staatsrecht.

—— s. Abhandlungen, juristische.

Hinſtorff's Geschäfts-Taschenbuch auf die J. 1886—1889. 5.—8. Jahrg. 16. (à Jahrg. ca. 200 S. mit je 1 chromolithogr. Eisenbahnkarte.) Wismar, Hinstorff'sche Hofbuchh.
geb. in Leinw. à Jahrg. * 1 —
geb. in Leder à Jahrg. * 1 50

Hintanhaltung, die, der Trunksucht und der Gesetzentwurf von 1887. Besprochen über Veranlassung des österreich. Vereines gegen Trunksucht von einem Mitgliede desselben. gr. 8. (24 S.) Wien 888, Manz'sche Hof-Verlags- und Universitäts-Buchh. * — 60

—— der Weiterverbreitung ansteckender Krankheiten durch die Schulen. Verordnung des k. k. Landesschulrathes in Kärnten vom 22. Febr. 1888. Z. 405 [Landesgesetzbl. Nr. 8]. — Ausziehe-Ordnung in Klagenfurt. [Redactionelle Beilage des kärtner. Gemeindeblatts.] gr. 8. (4 S.) Klagenfurt 888, (v. Kleinmayr.) * * — 6

Hinterlechner, Fulgentius, seraphisches Handbuch für die Mitglieder des III. Ordens des heil. Vaters Franziskus. 13. verm. und verb. Aufl. 16. (XVII, 688 S. mit 1 Stahlst.) Salzburg 886, Mittermüller. * 1 20

—— dasſ. — 13.—24. verm. und verb. Aufl. 16. (694 S. mit 1 Stahlst.) Ebendaſ. 886—88. * 1 20
geb. in Leinw. *ℳ 1.60.; in Leder * * 2 20
geb. mit Goldschn. * * 3 60

—— dasſ. — Ausg. mit großem Druck. 12. (766 S. mit 1 Stahlst.) Ebendaſ. 887. geb. in Leinw. * 1 80
geb. in Leder * * 2 40

—— der Kampf um die Seele. Ernste Betrachtungen für das christl. Volk in Fastenpredigten, gehalten in der Stadtpfarrkirche zu Radstadt. 8. (120 S.) Ebendaſ. 886. * — 70

—— Unterrichtsbüchlein über die apostolischen Ablässe, welche auf Kronen, Rosenkränze, Kreuze, Crucifixe, kleine Statuen und Medaillen verliehen werden. 16. (72 S.) Innsbruck 887, Vereins-Buchhandlung und Buchdr. * — 32

—— Vergißmeinnicht-Blümlein aus dem Tugendgarten des heil. Felix von Cantalizio, Laienbruders aus dem Kapuziner-Orden. Allen Christgläubigen, besonders den Tertiaren des heil. Franziskus zur Betrachtung und Erinnerung an das Tribunal der dritten Centenarfeier seines Todestags dargereicht. 12. (35 S.) Salzburg 887, Mittermüller. * — 16

—— der seraphische Weltorden in seinen Verpflichtungen und Segnungen. Auszug aus dem seraph. Handbuche für die Mitglieder des III. Ordens des heil. Vaters Franziskus. 5. Aufl. 16. (36 S. mit 1 Stahlst.) Ebendaſ. 886. * — 14

Hinterlechner, Mart., seraphische Weckstimmen für die Mitglieder des III. Ordens des heil. Vaters Franziskus und für Alle, die es werden wollen. Eine Denkschrift zur 50jähr. Jubelfeier Sr. Heil. Papst Leo XIII. 16. (133 S. mit 1 Bild.) Passau 888, Abt. * 50 Pf.; geb. * — 80

Hinterlegungsordnung, preußische, nebst Gesetz, betr. das Staatsschuldbuch. Hrsg. von der Redaktion des Reichs-Gesetzbuches. gr. 8. (IV, 16 S.) [Berlin 886.] Hamburg, Bruer und Comp. geb. * — 60

Hintner, Amad., Predigt, gehalten am Feste des heil. Gebhard auf dem Gebhardsberge bei Bregenz am 27. Aug. 1885. (16 S.) Bregenz 885, Teutsch. — 20

Hintner, Val., griechische Aufgaben in zusammenhängenden Stücken im Anschluß an die Grammatik und die Lectüre. gr. 8. (V, 234 S.) Wien 886, Hölder. * 2 20

—— griechische Schulgrammatik. 3. Aufl., bearb. mit Rücksicht auf den h. Ministerial-Erlaß vom 1. Juli 1887. gr. 8. (VIII, 236 S.) Ebendas. 888. * 1 88

—— griechisches Übungsbuch zur Grammatik von Curtius-v. Hartl [17. Aufl.]. 2. umgearb. Aufl. gr. 8. (VIII, 210 S.) Ebendas. 888. * 1 68

—— dass. — zur Grammatik von Hintner [3. Aufl.]. 2. umgearb. Aufl. gr. 8. (VIII, 210 S.) Ebendas. 888. * 1 68

Hinträger, Carl, der Bau und die innere Einrichtung von Schulgebäuden für öffentliche Volks- und Bürgerschulen. Mit besonderer Berücksichtigung der Verhältnisse in Österreich. Ein Handbuch für Schulbehörden, Pädagogen, Ärzte, Architekten und Baugewerbetreibende. Lex.-8. (VIII, 87 S.) Wien 887, Graeser. * 2 40

Hintsche, Friedr., Exercier-Reglement der Iglauer freiwilligen Turner-Feuerwehr. Mit besonderer Rücksicht auf zu errichtende freiwill. Feuerwehren verf. 4. bedeutend erweit. Aufl. 8. (XV, 180 S.) Iglau 886, (Bayer.) ** 1 50

Hintz' moderne Häuser. Eine illustrirte architectonische Zeitschrift. Hrsg. von Rich. R. Hintz. 1. Bd. Nr. 1 und 2. (8. 1—112.) Berlin 887,89, (Polytechnische Buchh.) à Nr. **ℳ 5.—.; ** 10 —

Hintz, Louis, die Rundschrift. [Ergänzungshefte zu Hoffmeyer's Musterschreibheften.] 6 Hefte. qu. 4. (à Heft 24 S.) Hamburg 885, Otten. à Heft * — 20

Hintze, Ed., die Schöpfung der Erde. Die Urwelt und die Urgeschöpfe bis zum Auftreten des Menschen. Blicke in das Erdinnere; Wanderungen in die Gebirgswelt, namentlich unsres Vaterlandes, nach Kreuz und Quer. Mit reiferen Schülern unternommen. 2. umgearb. Aufl. gr. 8. (XII, 338 S. mit über 200 Text-Illustr., 1 Frontispiz, 1 bunten Titelbilde und 6 Karten.) Leipzig 885, Spamer. * 2 50
cart. * 3 —

Hintze, O., das Königthum Wilhelms von Holland, s. Studien, historische.

Hintzelmann, P., s. Almanach der Universität Heidelberg für das Jubiläumsjahr 1886.

Hintzmann, Ernst, das Innere der Erde. Vortrag, gehalten im naturwissenschaftl. Verein zu Magdeburg am 8. Mai 1888. gr. 8. (30 S.) Magdeburg 888, Weanhacke und Zincke. — 75

Hinüber, Aug., Lieder und Romanzen. 3. Aufl. 16. (111 S. mit Lichtdr.-Portr.) Leipzig 885, Elliffen. cart. * 1 50

—— dass. — 4. Aufl. 16. (111 S.) Hannover 888, Verlag für Kunst und Wissenschaft. cart. ℳ 1.—.; geb. 1 50

Hinzpeter, G., Kaiser Wilhelm II. Eine Skizze, nach der Natur gezeichnet. 1.—9. Aufl. gr. 8. (15 S.) Bielefeld 888, Belhagen und Klasing. * — 40

Hjerne, J., das norwegische Staatsgrundgesetz vom 17. Mai / 4. Nov. 1814 in seiner gegenwärtigen Gestalt [einschl. des Zusatzes vom 16. März 1887], nebst der auch für Norwegen geltenden schwedischen Successions-Ordnung vom 26. Septbr. 1810 und dem gemeinschaftlichen Reichs-Act vom 6. August 1815. In deutscher Uebersetzung hrsg. gr. 8. (55 S.) Berlin 888, Puttkammer und Mühlbrecht. * 1 60

Hiort-Lorenzen, H. R., annuaire généalogique des maisons souveraines en Europe depuis le commencement du XIXe siècle. 3e année 1884. 16. (326 S.) Berlin 885, Puttkammer und Mühlbrecht. geb. [*ℳ 7.—.] * 3 50

—— dass. — 4me et 5me année 1885 et 1886. 16. (VII, 368; 369 S.) Ebendas. 885. geb. à Jahrg. * 8 —
Nicht weiter erschienen. — 1re et 2e année 1862,63. Ebendas. à Jahrg. [*ℳ 5.—.] *ℳ 2.50.

Hipler, Frz., die deutschen Predigten und Katechesen der Ermländischen Bischöfe Hosius und Kromer. (Festschrift der „Görres-Gesellschaft" zur Inthronisation des Hrn. Erzbischofs von Köln, Dr. Philippus Krementz.) Lex.-8. (VIII, 180 S.) Köln 885, (Bachem.) * 4 —

—— die ältesten Schatzverzeichnisse der ermländischen Kirchen. gr. 8. (105 S.) Braunsberg 886, (Huye's Buchh.) ** 1 50

—— Johann Heinrich Schmülling, der Nachfolger Overbergs. Ein Lebensbild. gr. 8. (235 S.) Ebendas. 886. ** 3 —

Hipp, Frz., Rechenbuch für die Elementar-Schulen in Elsaß-Lothringen. 2 Tle. 8. Straßburg 886, Schmidt's Universitäts-Buchh. [1. Tl. 9. und 10. Aufl. (104 S.) * 70 Pf.; 2. Tl. 6. Aufl. (111 S. mit 1 Stut.) * 80 Pf.] geb. * 1 50

—— dass. — für die Mittel- und Oberstufe der Elementarschule. 8. Ebendas. 888. geb. * 1 10
Inhalt:
Mittelstufe. [3. und 4. Schulj.] (47 S.) * 50 Pf.
Oberstufe. (56 S. mit 1 Stut.) * 60 Pf.

—— Rechenfibel für die Elementar-Schule [1. und 2. Schuljahr]. 4. Aufl. 8. (56 S.) Ebendas. 886. * 30 Pf.; geb. ** — 40

Hippel, R. v., die korrektionelle Nachhaft, s. Abhandlungen des kriminalistischen Seminars zu Marburg.

Hippel, Th. G. v., Denknisse und Erinnerungen aus der Zeit der Erniedrigung Preussens, s. Bach, Th.

—— über die Ehe, s. Meyer's Volksbücher. — National-Litteratur, deutsche. — Universal-Bibliothek Nr. 1959 und 1960.

Hippelein, Adolf, über vernachlässigte Luxationen. Inaugural-Dissertation. 8. (28 S.) München 887, (Ernst.) * — 45

Hipssich, C. Frhr. v., s. Feldzüge des Prinzen Eugen von Savoyen.

Hiptmair, Mathias, Geschichte des Bisthums Linz. Zur 1. Säcularfeier hrsg. gr. 8. (VIII, 328 S.) Linz 885, Haslinger. * 4 —

Hirc, Dragutin, malacologische Mittheilungen. gr. 8. (14 S.) Wien 886, Hölder. — (Leipzig, Brockhaus' Sortiment.) * — 60
Aus: Verhandlungen der k. k. zoolog.-botanischen Gesellschaft in Wien, besonders abgedruckt.

Hirche, Paul, systematische Sammlung der Fachausdrücke des Eisenbahnwesens. Französisch und Deutsch. I. Der Personen- und Güterdienst, nebst alphabet. Waarenverzeichniss. 2. neu bearb. Aufl. 12. (LII, 448 S.) Berlin 886, (C. Heymanns Verlag.) *ℳ 5.—.; geb. * 6 —

Hirlanda, Herzogin von Bretagne, oder der Sieg der Tugend und Unschuld. Eine erbauliche und lehrreiche Geschichte des Alterthums, neu erzählt für Junge und Alte von dem Verfasser der Gräfin Itha von Toggenburg. 3. illustr. Originalaufl. 8. (VI, 192 S. mit 1 Stahlst. und feinen Holzschnittbildern.) Regensburg 887, Verlags-Anstalt. 1 —
geb. ℳ 1.30. und 1 45

Hirn, Jos., Erzherzog Ferdinand II. von Tirol. Geschichte seiner Regierung und seiner Länder. 2 Bde. gr. 8. Innsbruck, Wagner'sche Universitäts-Buchh. [1. Bd. (XVII, 686 S.) 885. *ℳ 13.—.; 2. Bd. (IX, 543 S.) 887. *ℳ 12.—.] * 25 —

Hirrlinger, Joh., Prüfungs- und Uebungstafel zur Untersuchung des Farbensinns. Mit Text. Fol. (1 Bl.) Stuttgart 888, (Metzler'sche Sortiments-Buchh.) ** 2 —

Hirsch (I.), Repertorium hervorragender Aufsätze der in- und ausländischen Militär-Journalistik aus den J. 1881—88, unter Mitwirkung von Thiel, Kowalski u. m. a. hrsg. 8. (XII, 274 S.) Köln 885, Warnitz und Comp. * 5 —

—— militärisches Vademecum für den Offizier beim Kriegsspiel, Generalstabsreisen und bei Lösung taktischer Aufgaben. 2. verm. Aufl. 16. (VI, 96 S. mit 1 Signaturentaf.) Ebendas. 888. cart. * 1 —

Hirsch (II.), Winke über Erziehung Taubstummer für Eltern, Pflegeeltern und Lehrmeister. Aus dem Holländ. übersetzt von C. Renz. gr. 8. (15 S.) Friedberg 889, Bindernagel. * — 20

Hirsch, Aug., Handbuch der historisch-geographischen Pathologie. 2. vollständig neue Bearbeitung. 3. Abthl.: Die Organkrankheiten. Nebst einem Register über die 3 Abthlgn. gr. 8. (IV, 557 S.) Stuttgart 886, Enke. * 14 —
1. und 2. Abthl. Ebendas. 1881/83. *ℳ 24.—.

Hirsch, Bruno, Handbuch der praktischen Pharmacie, s. Beckurts, H.

—— Universal-Pharmakopöe. Eine vergleichende Zusammenstellung der zur Zeit in Europa und Nordamerika gültigen Pharmakopöen. 1.—10. Lfg. gr. 8. (1. Bd. XVI, 971 S.) [Leipzig 885,86, E. Günther's Verlag.] Göttingen, Vandenhoeck und Ruprecht's Verlag. à Lfg. *ℳ 2.—. * 20 —

—— dass. — 1. Bd. 2. (Titel-)Aufl. gr. 8. (XVI, 971 S.) Göttingen 888, Vandenhoeck und Ruprecht's Verlag. * 16 —

—— dass. — 2. Bd. 1.—4. Lfg. gr. 8. (368 S.) Ebendas. 888. à Lfg. *ℳ 2.—. * 8 —

Hirsch, Ferd., die ersten Anknüpfungen zwischen Brandenburg und Russland unter dem Grossen Kurfürsten. [1.] und 2. Tl. [1657—1660.] gr. 4. (32; 34 S.) Berlin 885,86, Gaertner's Verlag. à Tl. *ℳ 1.—. * 2 —

—— s. Urkunden und Actenstücke zur Geschichte des Kurfürsten Friedrich Wilhelm von Brandenburg.

Hirsch, Frz., Nennchen von Tharau. Ein Lied aus alter Zeit. 4. Aufl. 8. (128 S. mit 1 Holzschn.-Portr.) Leipzig 885, Reißner. geb. mit Goldschn. * 3 —

Hirsch, Heinr. (I.), „Geschäft" oder „Kunst?" „Privat-Direktion" oder „städtische Regie?" Ein Beitrag zur Reform des Mainzer Stadttheaters. gr. 8. (87 S.) Mainz 887, Diemer. * 1 50

Hirsch, Heinr. (II.), überseeische Kolonisation durch Oesterreich-Ungarn, mit handelsstatist. und handelsgeograph. Anhängen. gr. 8. (X, 76 S.) Wien 888, Hölzel. * 2 —

Hirsch, Max, die hauptsächlichsten Streitfragen der Arbeiterbewegung. gr. 8. (VIII, 78 S.) Berlin 886, Steinitz. * 1 —

Hirsch, Meier, Sammlung von Beispielen, Formeln und Aufgaben aus der Buchstabenrechnung und Algebra. 19. Aufl. von H. Bertram. gr. 8. (VIII, 328 S.) Altenburg 887, Pierer. * 3 —

Hirsch, Paul, Phrygiae de nominibus oppidorum. Dissertatio inauguralis. gr. 8. (32 S.) Königsberg 884, (Koch.) * 1 —

Hirsch, Phpp., hamburgische Ausführungs-Gesetze, Verträge und Verordnungen zu den Reichsjustizgesetzen. 2. Aufl. mit kurzen Anmerkungen. 8. (XI, 244 S.) Hamburg 888, O. Meißner's Verlag. * 3 60

Hirsch, R., über schriftliche Übungen beim Unterricht in den fremden Sprachen. 4. (28 S.) Berlin 885, Gaertner's Verlag. * 1 —

Hirsch, Rich. (I.), der Erwerb eigener Aktien durch die Aktiengesellschaft. gr. 8. (40 S.) Göttingen 888. (Leipzig, Fock.) * 1 20

Hirsch, Rich. (II.), Strassburg. Ein Ruf an die deutsche Studentenschaft, zugleich eine Schilderung der Strassburger Universitäts- und Lebensverhältnisse. 1.—5. Aufl. gr. 8. (42 S.) Leipzig 887, Pfau. * — 50

Hirsch, Th., ein Waffentanz. Zur Aufführung bei militär. Festlichkeiten zusammengestellt. 2. Aufl. 8. (10 S. mit 9 Fig.) Berlin 887, Liebel'sche Buchh. * 1 —

Hirschberg, J., der Elektromagnet in der Augenheilkunde. Eine Monographie. gr. 8. (VII, 157 S. mit 17 Abbild. im Text.) Leipzig 885, Veit und Comp. * 4 —

—— von New-York nach San-Francisco. Tagebuchblätter. 8. (276 S.) Ebendas. 888. * 4 —

—— eine Woche in Tunis. Tagebuchblätter. gr. 8. (113 S.) Ebendas. 885. * 2 —

—— Wörterbuch der Augenheilkunde. gr. 8. (VIII, 116 S.) Ebendas. 887. * 5 —

Hirschberg, Jul., Schmetterlinge. Gedichte zum Vortrag. 8. (VII, 53 S.) Dresden 888, Meiche. * 1 20
geb. mit Goldschn. * 1 80

Hirschberg, L., die Frau im nationalen Wirthschaftsleben, s. Sammlung gemeinnütziger Vorträge.

Hirschberg, Wilh., drei Fälle von acuter gelber Leberatrophie. Inaugural-Dissertation. gr. 8. (76 S.) Dorpat 886, (Karow.) * 1 20

Hirsche, L., Kaiser Wilhelm, ein Gesegneter und ein Segen des Herrn. Rede, bei der Trauerfeier des Gedächtnisses Sr. Maj. des weil. deutschen Kaisers Wilhelm I. über 1. Mose 12, Vers 2 am 11. März 1888 in der St. Nikolaikirche zu Hamburg gehalten. gr. 8. (14 S.) Hamburg 888, Hoffmann und Campe's Sortiment. * — 30

Hirschel, Bernh., der homöopathische Arzneischatz in seiner Anwendung am Krankenbette. Für Familie und Haus. 14. Aufl. 8. (XXIII, 324 S.) Leipzig 887, F. Fleischer. cart. in Leinw. * 4 —

Hirschfeld, Gust., paphlagonische Felsengräber. Ein Beitrag zur Kunstgeschichte Kleinasiens. gr. 4. (52 S. mit 7 Taf. und 9 Abbild. im Text.) Berlin 885, (G. Reimer.) cart. * 6 —

—— die Felsenreliefs in Kleinasien und das Volk der Hittiter. Zweiter Beitrag zur Kunstgeschichte Kleinasiens. gr. 4. (75 S. mit 2 Taf. und 15 Abbild. im Texte.) (Ebendas.) 887. cart. * 4 50
Vorstehende zwei Schriften sind aus: Abhandlungen der k. preuss. Akademie der Wissenschaften zu Berlin, besonders abgedruckt.

—— Gedächtnißrede auf Karl Zöppritz, gehalten am 10. April 1885 vor der Geographischen Gesellschaft zu Königsberg. gr. 8. (20 S.) Königsberg 885, (Hübner und Matz.) * — 80

—— über die griechischen Grabschriften, welche Geldstrafen anordnen. 8. (62 S.) Ebendas. 887. * 2 —
Aus: Königsberger Studien, besonders abgedruckt.

Hirschfeld, Hartwig, Beiträge zur Erklärung des Korân. gr. 8. (IV, 99 S.) Leipzig 886, O. Schulze. * 2 —

—— das Buch Al-Chazari, aus dem Arab. des Abu-l-Hasan Jehuda Hallewi übers. gr. 8. (L, 296 S.) Breslau 885, Koebner. * 6 —

—— das Buch Al-Chazari des Abû-l-Hasan Jehuda Hallewi im arabischen Urtext, sowie in der hebr. Übersetzung des Jehuda ibn Tibbon hrsg. von H. H. 2 Hälften. gr. 8. Leipzig, O. Schulze. [1. Hälfte. (S. 1—160.) 886. *ℳ 5.—.; 2. Hälfte. (XLIX, S. 161—361.) 887. *ℳ 10.—.] * 15 —

Hirschfeld, Herm., die feindlichen Brüder. Erzählung aus Bayerns Geschichte im 15. Jahrh. Für Jugend und Volk. gr. 8. (VI, 242 S. mit 40 Text-Abbild. und 1 Titelbilde.) Leipzig 886, Spamer. *ℳ 4.50.; geb. * 6 —

—— die Hand Gottes, s. Familien-Bibliothek.

—— die Hexe von Scharnrode, s. Bachem's Roman-Sammlung.

—— die Komödianten-Toni, s. Bachem's Novellen-Sammlung.

—— Künstlerthum und Künstelei, s. Familien-Bibliothek.

—— Salon-Novellen. Gesammelte Erzählungen. 8. (205 S.) Leipzig 885, Bergmann. 6 —

Hirschfeld, Ludw. v., die proportionale Berufsklassenwahl. Ein Mittel zur Abwehr der sozialist. Bewegung. gr. 8. (64 S.) Leipzig 885, Grunow. * 1 20

Hirschfeld, Ludw. v., Gymnasialunterricht und Fachbildung. Lex.-8. (42 S.) Leipzig 887, Grunow. 1 50
Aus: Grenzboten, besonders abgedruckt.

Hirschfeld, Otto, s. Corpus inscriptionum latinarum.

—— und Rob. Schneider, Bericht über eine Reise in Dalmatien. gr. 8. (84 S. mit 3 Taf. und 21 Abbild. im Text.) Wien 885, Gerold's Sohn. * 2 —
Aus: Archäologisch-epigraphische Mittheilungen aus Oesterreich-Ungarn, besonders abgedruckt.

Hirschfeld, Paul, Leipziger Großindustrie und Großhandel in ihrer Kulturbedeutung. Mit einem Vorwort von Rud. Wachsmuth. gr. 4. (XVI, 171 S. mit eingedr. Illustr.) Leipzig 887, Duncker und Humblot. geb. * 6 —

Hirschfeld, Rob., das kritische Verfahren Ed. Hanslick's, beleuchtet. 1.—3. Aufl. gr. 8. (28 S.) Wien 885, Löwit. * — 50

—— das Zeitalter der Deutlichkeit, s. Gegen den Strom.

Hirschfelder, R., Handbuch zur Erklärung der biblischen Geschichte des alten und neuen Testaments in den Volksschulen. Im Anschlusse an Schusters resp. Mey's „Biblische Geschichte" bearb. 5. Aufl. gr. 8. (IV, 400 S.) Mainz 885, Kirchheim. 3 —

Hirschheydt, Ernst v., über die Wirkung des Crotonöls. Inaugural-Dissertation. gr. 8. (115 S.) Dorpat 886, (Karow.) * 1 50

Hirschmann, Alex., Akkord oder Konkurs? Praktische Rathschläge für in Zahlungsstockungen befindl. Kaufleute, Landwirthe, Handwerker, Gewerbetreibende aller Art und Private. 8. (68 S.) Berlin 885, Dressel's Verlag. * 1 50

Hirschmann, Jacques, ein Beitrag zur Lehre der diabetischen Retinalaffectionen. Inaugural-Dissertation. gr. 8. (32 S. mit 1 Taf.) Breslau 886, (Köhler.) * 1 —

Hirschmann, Julie, im Abendrot. Novellen für junge Mädchen. 8. (IV, 266 S.) Berlin 886, Winckelmann und Söhne. geb. * 4 50

—— Märchenstrauß. Eine Sammlung von schönen Märchen, Sagen und Schwänken. Ster.-Aufl. gr. 8. (IV, 272 S. mit 4 Bildern in Farbendr. von Ludw. Burger, 6 großen Tonbildern und 67 in den Text gedr. Abbild. in Holzschn. nach Zeichnungen von Ludw. Burger, Jul. Ehrentraut, A. Kretschmer ꝛc.) Ebendas. 886. cart. 3 —

Hirschmann, Leonh., und Geo. Zahn, Grundzüge der Erdbeschreibung. Mit vielen Fragen zur mündl. und schriftl. Beantwortung. Für die Hand der Schüler bearb. 2 Abtlgn. 8. München 887, Oldenbourg, Abteilung für Schulbücher. ** — 75
Inhalt:
Abtl. 1. Hilfsbüchlein zum Unterrichte in der Geographie von Deutschland. 29. und 30. Aufl. (32 S. mit 2 Karten.) ** 30 Pf.
„ 2. Hilfsbüchlein zum Unterrichte in der Geographie von Europa und den übrigen Erdteilen. 15. Aufl. (80 S. mit 3 Karten.) ** 45 Pf.

Hirschwald, Jul., das mineralogische Museum der königl. technischen Hochschule Berlin. Ein Beitrag zur topograph. Mineralogie, sowie ein Leitfaden zum Studium der Sammlungen. Hrsg. mit Unterstützung des königl. Ministeriums der geistl., Unterrichts- und Medizinalangelegenheiten. gr. 8. (XVII, 243 S. mit 1 Grundrissplan der Sammlung.) Berlin 885, Friedländer und Sohn. *ℳ 3.—; geb. * 4 —
Vgl.: Arzruni, A., ein Beitrag zur Mineraltopographie.

Hirt's, Ferd., geographische Bildertafeln. Eine Ergänzung zu den Lehrbüchern der Geographie, insonderheit zu denen von Ernst v. Seydlitz. Für die Belebung des erdkundl. Unterrichts und die Veranschaulichung der Hauptformen der Erdoberfläche mit besond. Berücksicht. der wichtigeren Momente aus der Völkerkunde und Kulturgeschichte hrsg. von Alw. Oppel und Arnold Ludwig, unter Mitwirkung von C. Andreae, Joh. Baumgarten, Carl Bock etc. 2. Tl. und 3. Tl. in 3 Abtlgn. Fol. Breslau, Hirt. * 24 —
geb. * 30 —
Inhalt:
Tl. 2. Typische Landschaften. Veröffentlicht unter Mitwirkung von Karl Müller, Felix Kanitz, Rich. Oberländer und von vielen anderen hervorragenden Fachmännern. 2. verm. und verb. Aufl.

Hirt's, Ferd., geographische Bildertafeln etc.
(III, 15 S. Text mit 176 Holzschn. auf 29 Taf.) 887. *ℳ 5.—; geb. *ℳ 6.50.
Tl. 3. Völkerkunde. 1. Abtl.: Völkerkunde von Europa. Mit 300 Holzschn. nach Orig.-Zeichnungen auf 20 Taf. und einem kurzen erläut. Text. (III, 29 S. Text.) 886. *ℳ 5.50.; geb. *ℳ 7.—. — 2. Abtl.: Völkerkunde von Asien und Australien. Mit 300 Holzschn. nach Orig.-Zeichnungen auf 27 Taf. und einem kurzen erläut. Text. (III, 66 S. Text.) 887. *ℳ 6.50.; geb. *ℳ 8.—. — 3. Abtl.: Völkerkunde von Afrika und Amerika. Mit 311 Holzschn. nach Orig.-Zeichnungen auf 31 Taf. und erläut. Text, sowie 1 Generalregister über alle 3 Hauptteile, beziehentl. die 5 Bde. der geograph. Bildertafeln. (III, 47 S. Text.) 888. *ℳ 7.—.; geb. *ℳ 8.50.
1 Tl. Ebendas. 1884. *ℳ 3.60.; geb. *ℳ 4.50. — Erläut. Text *ℳ 1.—.

—— historische Bildertafeln für die Belebung des geschichtlichen Unterrichts, und als eine Ergänzung zu den Lehrbüchern der Geschichte, zunächst denen von Glob. Schurich, hrsg. von mehreren Gelehrten und prakt. Schulmännern. 2 Tle. qu. gr. Fol. Breslau, Hirt. * 6 —
geb. * 7 50
Inhalt:
Tl. 1. Das Altertum bis zum Untergange des Heidentums. (12 Holzschntaf. mit 1 Bl. Text.) 885. *ℳ 2.50.
„ 2. Von den Anfängen des Christentums bis zum Beginn des XIX. Jahrh. (13 Holzschntaf. und erläut. Text III, 20 S.) 886. *ℳ 2.50. — Erläut. Text apart *ℳ 1.—.

—— Realienbuch. Nr. 1 und 2. gr. 8. Ebendas.
à Nr. * 50 Pf. * 1 —
geb. à Nr. ** 66 Pf. ** 1 32
Inhalt:
Nr. 1. Nowack, Paust und Steinweller, Sieber und Rohn, Stoffe für den Unterricht in den Realien. Kleine Ausg. [A.], enth. Geographie, Geschichte und Naturkunde. Mit 8 Karten und 64 Holzschn. Ausg. für evangel. Schulen. (184 S.) 886; 2. durchgesch. und verm. Aufl. (191 S.) 887.
„ 2. —— dass. — Ausg. für kathol. Schulen. (184 S.) 886.

—— dass. — Nr. 3—5, 5a, 6, 6a, 7—9 und 9a. [Größere Ausg. (B.)] gr. 8. Ebendas. 886. * 5 25
Inhalt:
Nr. 3. Nowack, H., Geographie. Ausg. ohne Karten. Mit einem Anhang von 23 Holzschn. (88 S.) * 50 Pf.
„ 4. —— dass. — Ausg. mit 36 bunten Karten im Text. (112 S.) * 90 Pf.
„ 5. Sieber, H., Geschichte, Ausg. für evangel. Schulen. (80 S. mit 57 Holzschn. und 3 Karten.) * 50 Pf.
„ 5a. —— dass. — Ausg. ohne Karten. (80 S.) * 40 Pf.
„ 6. Rohn, R. A., Geschichte, Ausg. für kathol. Schulen. (80 S. mit 57 Holzschn. und 3 Karten.) * 50 Pf.
„ 6a. —— dass. — Ausg. ohne Karten. (80 S.) * 40 Pf.
„ 7. Paust, J. G., und F. Steinweller, Pflanzen- und Tierkunde. (112 S. mit 70 Holzschn.) * 50 Pf.
„ 8. —— Physik, Chemie und Mineralogie. (80 S. mit 65 Holzschn.) * 35 Pf.
„ 9. Kleiner Atlas zur Geographie und Geschichte. Eine Ergänzung zu Hirt's Realienbuch. Ausg. A. Nr. 1 und 2. Ausg. für evangel. Schulen. (50 S. mit eingedr. Holzschn., eingedr. färb. und 3 chromolithogr. Karten.) cart. * 60 Pf.
„ 9a. —— dass. — Ausg. für kathol. Schulen. cart. * 60 Pf.

Hirt, J., die Bildung des Volksschullehrerstandes nach dem Anspruch, zu welchem sie berechtigt, und nach den Pflichten, zu welchen sie verpflichtet. Vortrag, gehalten in der Volksschullehrer-Konferenz am königl. Seminar zu Halberstadt. Lex.-8. (26 S.) Halberstadt 886, Helm. * — 30

Hirt, Ludw., Pathologie und Therapie der Nervenkrankheiten, für Ärzte und Studirende bearb. 1. Hälfte. gr. 8. (256 S. mit zahlreichen Holzschn.) Wien 888, Urban und Schwarzenberg. * 6 —

—— System der Gesundheitspflege. Für die Universität und die ärztl. Praxis bearb. 3. verb. Aufl. gr. 8. (X, 251 S. mit 96 Illustr.) Breslau 885, Maruschke und Berendt. * 4 50
geb. * 5 —

—— dass. — 4. verb. und verm. Aufl. gr. 8. (XI, 275 S. mit 96 Illustr.) Ebendas. 889. *ℳ 5.—.; geb. * 5 60

Hirte, der gute. Kirchliches Volksblatt für Mecklenburg-Strelitz. Redig. unter Mitwirkung von Steinführer und Milarch. 29.—32. Jahrg. 1885—1888. à Jahrg. 52 Nrn. (à Nr. ½ Bog.) gr. 4. Neubrandenburg, (Brünslow.) à Jahrg. * 2 —

Hirtenrufe eines früh Vollendeten, des evangelischen Pfarrers Karl W. Schöler. gr. 8. (48 S.) Gütersloh 887, (Bertelsmann.) * — 60

Hirten-Stimme. Redig. und hrsg. von Chr. Bau. 8. Jahrg. 1888. 12 Nrn. (Bog.) gr. 8. Flensburg. (Kellinghusen, Harbeck.) * 1 30

Hirth, F., China and the roman Orient: researches into their ancient and mediaeval relations as represented in old Chinese records. gr. 8. (XVI, 329 S. mit 1 Karte.) Shangai 886. (München, Hirth.) * 15 —

—— Notes on the Chinese documentary style. 8. (VIII, 150 S.) (Ebendas.) 888. * 4 —

—— Ancient porcelain. A study in Chinese mediaeval industry and trade. 8. (80 S.) (Ebendas.) 888. * 4 —

Hirth, Fritz, Liederbuch für deutsche Studenten. 2. und 3. Aufl. 16. (VIII, 152 S.) Wien 885, Enders. * — 40
geb. * * — 70

Hirth, Geo., kulturgeschichtliches Bilderbuch aus drei Jahrh. 25.—57. Lfg. [3. und 4. Bd. à 12 Lfgn. und 5. Bd. 1.—9. Lfg.] Fol. (XII, XVI, S. 769—1828 mit Illustr.) München 886—88, Hirth. à Lfg. *ℳ 2.40. * 79 20

Liebhaber-Ausg. in losen Bl. à Lfg. *ℳ 5.—; à Bd. * 60 —

3. und 4. Bd. compl. à Bd. *ℳ 30.—; geb. * 35 —

1. und 2. Bd. (1.—24. Lfg.) Ebendas. 1881—84, zu gleichen Preisen. Ausserdem 2 französ. Ausg. (gewöhnliche, und „Edition des amateurs") zu gleichen Preisen u. d. T.: Les grands illustrateurs du 16e, 17e et 18e siècle.

—— Ideen über Zeichenunterricht und künstlerische Berufsbildung. 1. und 2. Aufl. gr. 8. (VIII, 41 S. mit eingedr. Abbild.) Ebendas. 887. * — 75

Vgl.: Reichhelm, Karl, das Zeichnen nach der Natur.

—— das deutsche Zimmer der Gothik und Renaissance, des Barock-, Rococo- und Zopfstils. Anregungen zu häusl. Kunstpflege. 3. stark verm. Aufl. (In 10 Lfgn.) gr. 4. (XII, 448 S. mit ca. 400 Illustr.) Ebendas. 886.
à Lfg. *ℳ 1. * 10 —
geb. * 15 —

—— s. Parlaments-Almanach. — Formenschatz.

—— und Rich. Muther, der Cicerone in der königl. älteren Pinakothek zu München. Eine Anleitung zum Genuss und Verständniss der hier vereinigten Kunstschätze. Eine Festgabe zur König Ludwig I.-Centenarfeier. 12. (XCVIII, 223 S. mit 188 Illustr.) München 888, Hirth. * 3 —
geb. * 3 50

—— —— Meister-Holzschnitte aus vier Jahrhunderten. Ca. 200 Blätter in Facs.-Reproduction. (In 10 Lfgn.) 1. und 2. Lfg. hoch 4. (26; 30 Taf.) Ebendas. 888.
à Lfg. *ℳ 3.50. * 7 —

Hirthe, de clavibus aedium, s. Theater, kleines.

Hirtz, Arnold, vaterländische Geschichte für Mädchenschulen. Mit besond. Berücksicht. der deutschen Frauen bearb. 8. (80 S.) Köln 885, A. Ahn. * — 40

—— kurze Lebensbilder aus der vaterländischen Geschichte. Ein Wiederholungsbüchlein für die Mittel- und Oberstufe der Volksschule. Mit Bezug auf die allgemeinen Bestimmungen des Cultusministers vom 15. Oktbr. 1872 bearb. 8.—11. verb. und verm. Aufl. (64 S.) 1884—87, und 12.—14. Aufl. 8. (58 S.) Düsseldorf 887,88, Schwann. * * — 30

Hirzel, Ludw., Goethe's Beziehungen zu Zürich und zu Bewohnern der Stadt und Landschaft Zürich, s. Neujahrsblatt, hrsg. von der Stadtbibliothek in Zürich auf das J. 1888.

Hirzel, Rud., über die Stellung der classischen Philologie in der Gegenwart. Akademische Antrittsrede, gehalten in Jena am 5. Mai 1888. gr. 8. (35 S.) Leipzig 888, Hirzel. * — 60

Hirzel, Salomon, s. Goethe, der junge.

Hirzel, W., Rechenbuch für Volksschulen, } s. Grieshinger, H.
—— Rechenfibel, }

Hirzel-Gysi, C., praktische Anleitung zur vortheilhaften Verwendung von Rückständen der Weinbereitung. Im Auftrage des zürch. landwirthschaftl. Kantonal-Vereins verf. gr. 8. (53 S.) Winterthur 888, Geschw. Ziegler. * — 60

His, Wilh., Beiträge zur Anatomie des menschlichen Herzens. gr. 8. (20 S. mit 3 Taf. in Lichtdr.) Leipzig 886, F. C. W. Vogel. * 2 —

—— der Ductus thyreoglossus und die Aortenspindel, briefl. Mittheilung an A. Kölliker. 8. (2 S.) Würzburg 885, Stahel'sche Universitäts-Buchh. — 10

Aus: Sitzungsberichte der medicinisch-physikalischen Gesellschaft in Würzburg, besonders abgedruckt.

—— zur Geschichte des Gehirns, sowie der centralen und peripherischen Nervenbahnen beim menschlichen Embryo. Lex.-8. (54 S. mit 2 Taf. und 27 Holzschn.) Leipzig 888, Hirzel. * 3 —

—— zur Geschichte des menschlichen Rückenmarkes und der Nervenwurzeln. Lex.-8. (38 S. mit 10 Holzschn. und 1 Taf.) Ebendas. 886. * 2 —

Vorstehende zwei Schriften sind aus: Abhandlungen der k. sächsischen Gesellschaft der Wissenschaften, besonders abgedruckt.

Historia Apollonii regis Tyri, e codice Parisino 4955 ed. et commentario critico instruxit Mich. Ring. 12. (90 S.) Pressburg 887, Steiner. * * 1 50

Historienbüchlein, hessisches. 3. verm. Aufl. kl. 8. (IX, 191 S.) Marburg 886, Elwert's Verlag. * — 90
cart. * 1 20

Historien-Kalender, verbesserter, auf das J. 1886. 4. (40 S.) Jena, F. Frommann. — 30

—— bess. — auf die J. 1887—1889. 73.—75. Jahrg. 4. (à Jahrg. ca. 40 S. mit Holzschn.) Jena, Junkelmann.
à Jahrg. — 30

—— verbesserter Gothaischer, auf die J. 1886—1889. 176.—179. Jahrg. 4. (à Jahrg. 48 S.) Gotha, Engelhard-Reyher'sche Hofbuchdr. à Jahrg. * — 20

History, ..e, of Sindbad the sailor, s. Authors, English.

Hitopadeça. Ein indisches Lehrbuch der Lebensklugheit in Erzählungen und Sprüchen. Aus dem Sanskrit neu übers. von Ludw. Fritze. gr. 8. (X, 135 S.) Leipzig 888, O. Wigand. * 2 —

Hittcher, Karl, Untersuchungen von Schädeln der Gattung Bos, unter besond. Berücksicht. einiger in ostpreussischen Torfmooren gefundener Rinderschädel. Inaugural-Dissertation. gr. 8. (150 S. mit 25 S. Tab.) Königsberg 888. (Gräfe und Unzer. — Koch's Antiqu.) * * 1 50

Hittenkofer, das Entwerfen der Gesimse. [Im Anschluss an „Das Entwerfen von Fassaden" etc.] Eine populäre Vorführung aller beim Fassadenbau vorkommenden Gesimse in Schnitt und Ansicht [1 : 10], sowie in Schablonen [in natürl. Grösse] und einem erläut. Texte. Mit gegen 300 Profilen, ebenso vielen Schablonen und 39 Holzst. Hrsg. von der herzogl. braunschweig. Baugewerkschule zu Hannover. 5. Aufl. 23 lithogr. Taf. in kl. 4. und 10 (lithogr.) Bog. Beilagen mit illustr. Text. hoch 4. (8 S.) Leipzig 885, Scholtze. * 10 —

—— das freistehende Familien-Wohnhaus, s. Taschenbibliothek, deutsche bautechnische.

—— Holz-Architektur-Ornamente. Ein Vorlagen-Werk für techn. Schulen, Gewerbe-, Baugewerbe-, Kunst-, Industrie- und Fortbildungs-Schulen etc., sowie für Elementar-Schulen und Real-Gymnasien und zum Selbstgebrauche für Architekten, Baugewerkmeister etc. und Holzarbeiter. 1.—8. Aufl. Fol. (25 lithog. Taf.) Leipzig 885,86, Scholtze. * 8 40

—— der Schulhausbau, } s. Taschenbibliothek, deutsche bautechnische.
—— die deutsche Villa, }

Hitze, Frz., Pflichten und Aufgaben der Arbeitgeber in der Arbeiterfrage. Zugleich als Antwort auf die verwandten Schriften der Herren Oechelhäuser und Roesicke. gr. 8. (VII, 91 S.) Köln 888, (Bachem.) * 1 50

Aus: Arbeiterwohl, besonders abgedruckt.

Hitzegrad, F., welcher Art sind die Enderfolge der Kniegelenkresectionen seit Einführung der antiseptischen Wundbehandlung und der künstlichen Blutleere?, s. Mittheilungen aus der chirurgischen Klinik zu Kiel. — ℳ Pf.

Hitzemann, Carl, Beiträge zur vergleichenden Anatomie der Ternstroemiaceen, Dilleniaceen, Dipterocarpaceen und Chlaenaceen. Inaugural-Dissertation. 8. (96 S.) Kiel 886, (Lipsius und Tischer.) * 1 20

Hitzig, Ed., von dem Materiellen der Seele. Vortrag, gehalten im Frauen-Verein zur Armen- und Krankenpflege zu Halle a. S. am 25. März 1886. gr. 8. (26 S.) Leipzig 886, F. C. W. Vogel. * — 80

Hitzig, H., zur Pausaniasfrage, s. Festschrift des philologischen Kränzchens in Zürich.

Hitzigrath, H., die Publicistik des Prager Friedens, s. Abhandlungen, Hallesche, zur neueren Geschichte.

Hlasiwetz, H., Anleitung zur qualitativen chemischen Analyse. Zum Gebrauche bei den prakt. Uebungen im Laboratorium. 9. Aufl., durchgesehen und ergänzt von P. Weselsky. gr. 8. (48 S.) Wien 888, Deuticke. cart. * 1 —

Hlasko, Bernh., Beiträge zur Beziehung des Gehirns zum Magen. Inaugural-Dissertation. gr. 8. (46 S. mit 1 Taf.) Dorpat 887, (Karow.) * 1 —

Hlawatsch, Abs., das Synagogenjahr. Leitfaden für den Unterricht in der jüd. Liturgik. 2. verm. und verb. Aufl. gr. 8. (V, 65 S.) Reichenberg 887, Fritsche. * — 80

Hilbowicki, J., Entgegnung auf das von St. Smal-Stocki und Th. Gartner in Angelegenheit der ruthenischen Orthographie verfasste „Minoritätsvotum", s. Bilinkiewicz, S.

Hlubek, Ant., Verhaltungsregeln bei Dampfbetrieben für Fachmänner und Fabrikanten, nebst Erörterung der Prüfungsfragen für Heizer, Wärter, Führer und Maschinisten. 3. vervollkommnete Aufl. 8. (IV, 153 S. mit 1 Instructions-Plakat.) Wien 888, Gerold's Sohn. * 2 40

Hoar, Rob. H., Englisch per Dampf! Ganz neue Conversations-Methode, um in wenigen Tagen ohne alle Vorkenntnisse geläufig englisch sprechen zu lernen. 2.—6. Aufl. 16. (94 S.) Berlin 884—87, Friedberg und Mode. cart. * 1 — geb. * 1 25

—— Italienisch per Dampf! Ganz neue Conversations-Methode, um in wenigen Tagen ohne alle Vorkenntnisse geläufig italienisch sprechen zu lernen. 16. (100 S.) Ebendas. 886. cart. * 1 — geb. * 1 25

†Hobarmeckan, F. [Friedr. Storck], „Ömmergrön". Plattdeutsche Gedichte in Bergisch-Wupperthaler Mundart. gr. 8. (III, 111 S.) Elberfeld 887, Loewenstein's Verlag. * 1 —

Hobart Pasha, sketches from my life, s. Collection of British Authors.

Hobbarttown oder Sommerfrische in den Antipoden. (Von Erzherzog Ludwig Salvator.) gr. 4. (XVII, 284 S. mit 6 eingedr. Holzschn., 23 Holzschntaf. und 1 chromolithogr. Karte.) Prag 886. (Wien, Hölzel.) cart. * 18 —

Hobbing, J., zur Reform der Stellung der akademisch gebildeten Lehrer insbesondere in Preußen. gr. 8. (65 S.) Leipzig 886, T. O. Weigel Nachf. * — 80

Hobein, Fritz, über Benzanhydroisodiamidotoluol und zwei gebromte Derivate. Inaugural-Dissertation. gr. 8. (41 S.) Göttingen 885, (Vandenhoeck und Ruprecht.) * 1 —

Hoeber, Fr., Bad Homburg und sein Heilapparat. Dem heut. Standpunkt entsprechend dargestellt. gr. 8. (VIII, 59 S. mit 1 genauen chromolithogr. Stadtplan.) Homburg 885, Schick. * 1 80

—— Homburg and its resources for the use of English visitors especially. 4th edit., revised and containing an accurate map of the town. gr. 8. (VIII, 72 S.) Ebendas. 886. * 1 80

Hoberg, Gfr., de Sancti Hieronymi ratione interpretandi. gr. 8. (39 S.) Bonnae 886. (Freiburg i. Br., Herder'sche Verlagsh.) * 1 —

Hobirk, F., Wanderungen auf dem Gebiete der Länder- und Völkerkunde. Ein Hausbuch für Jedermann. Nach den neuesten Reisewerken und anderen Hülfsmitteln gesammelt und bearb. für Schule und Haus. Neue Folge. 3.—5. Bdchn. Des ganzen Werkes 28.—30. (Schluß-)Bd. 8. Detmold, Meyer'sche Hofbuchh. à Bd. * 1 —
geb. à Bd. * * 1 25

Inhalt:
Bd. 3. Länder- und Kulturbilder aus Asien und Afrika. Nach neueren Reisewerken bearb. (VIII, 184 S.) 883.
„ 4. Länder- und Kulturbilder aus Amerika und Australien. Nach neueren Reisewerken bearb. (VIII, 192 S.) 883.
„ 5. Das Weltmeer. Seine physikal. Eigenschaften, seine Organismen, Küsten und Inseln, sowie eine gedrängte Geschichte der Entdeckungen zur See. (XII, 196 S.) 885.
1. und 2. Bdchn. Ebendas. 1883.

Hobohm, Heinr., die Canalisirung d. Alföld [der ungar. Tiefebene], nebst Verbindungs-Canal Budapest—Szentes und Zweig-Canal Kecskemét—Hatvan, generelles Project mit 1 Uebersichts-Karte. gr. 4. (67 S.) Wien 888, (Spielhagen und Schurich.) * 3 —

—— Exposé über das in Österreich projectirte Schifffahrts-Canalnetz. gr. 4. (16 S.) Ebendas. 887. * 1 —

Hobrecht, Arth., Fritz Lannacher. Histor. Roman. 2 Bde. 8. (XII, 385; 490 S.) Berlin 885, Besser'sche Buchh. (2. Heft). * ℳ 9.—.; geb. * 11 —

Hobrecht, James, die Canalisation von Berlin. Im Auftrage des Magistrats der königl. Haupt- und Residenzstadt Berlin entworfen und ausgeführt. 2. Ausg. Lex.-8. (VI, 330 S. nebst einem Atlas in gr. Fol., enth. 30 Taf. in Mappe.) Berlin 887, Ernst und Korn. * 75 —

Hobrecht, Max, Hutten in Rostock. 8. (68 S.) Rathenow 886, Babenzien. cart. * 2 —

—— zwischen Judica und Palmarum. Vier Novellen. 8. (212 S.) Rathenow 885, [Haase.] Babenzien. * 3 —
geb. * 4 —

—— von der Ostgrenze. Drei Novellen. [Feiertage. — Marienburg. — Vis major.] 8. (320 S.) Berlin 885, Hertz. * 5 —
geb. * 6 20

Hobstetter, K., Sprachschule. Orthographische, grammat. und stilist. Übungen im engsten Anschlusse an das pfälz. Lesebuch für die II. Klasse. 8. (45 S.) Neustadt a. d. H. 886, Otto. * — 60

Hočevar, Frz., Lehrbuch der Geometrie für Obergymnasien. gr. 8. (IV, 200 S. mit 213 Fig.) Wien und Prag 888, Tempsky. — Leipzig, Freytag. * 1 70
geb. * * 2 10

—— Lehr- und Übungsbuch der Geometrie für Untergymnasien. gr. 8. (V, 126 S. mit 195 Fig.) Ebendas. 886. * 1 20
geb. * * 1 50

—— geometrische Übungsaufgaben für das Obergymnasium. 1. Heft: Planimetrie und Stereometrie. gr. 8. (III, 51 S.) Ebendas. 888. * 50 Pf.; geb. * * — 80

—— Übungsbuch der Geometrie für Untergymnasien. 2. Aufl. gr. 8. (IV, 123 S. mit 195 Fig.) Ebendas. 888. * 1 20
geb. * 1 50

„Hoch lebe der Rhein!" Taschencommersbuch für Rheinländer in Heimath und Fremde. 16. (VI, 101 S.) Bonn 887, Schulbuchhandlung. geb. — 75

Hoch, Fr., erster Versuch einer Lösung der Eisenbahn-Tariffrage in Russland, nach den Verhandlungen und Beschlüssen der unter dem Vorsitz des Staatssecr. von Hübbenet am 3. Juni 1883 Allerhöchst eingesetzten Tarifcommission, mit Ergänzungen und Erläuterungen. gr. 8. (XIII, 167 S.) St. Petersburg 885, (Ricker.) * 5 —

Hoch, Jul., Lehrbuch der ebenen Geometrie. 2. Tl.: Die Proportionslehre, Ähnlichkeit der Figuren. Die berechnende Geometrie. gr. 8. (XII, 168 S. mit 91 in den Text eingedr. Holzschn. und 1 Fig.-Taf.) Halle 885, Schmidt. * 1 75
1. Tl. Ebendas. 1884. * ℳ 1.75.

Hoch-Müller's, J. A., Lebensbild, s. Engl, J. E.

Hochberg, E. v., die Geheimnisse der Schloßruine oder die Macht der Liebe. Roman aus der Gegenwart. 50 Hefte. gr. 8. (1194 S. mit 50 color. Bildern.) Dresden 886,87, Ad. Wolf. à Heft 10 Pf. 5 —

Hochberg, M. v., Märchen. 8. (III, 129 S. mit 20 Illustr. von W. Wellner.) Berlin 887, F. Luckhardt. cart. * 2 —

Hoche, Festbericht, s. Bugenhagen-Feier, die, des hamburgischen Johanneums.

Hoche, Ludw., ein Beitrag zu der Lehre von der Radicaloperation von Hernien, speciell bei Kindern. Inaugural-Dissertation. gr. 8. (18 S.) Kiel 888, (Lipsius und Tischer.) * — 60

Hochegger, Rud., über die Platonische Liebe. gr. 8. (22 S.) Berlin 887, Echstein Nachf. * — 50

Hochenburger, Frz. Ritter v., über Geschiebebewegung und Einlosung fliessender Gewässer, nebst Darstellung der Mur-Regulierung und anderer grösserer Flusskorrektionen in Steiermark. Lex.-8. (IV, 172 S. mit 8 Tab. und 9 lithogr. Taf.) Leipzig 886, Engelmann. * 12 —

Hochenegg, Jul., über symmetrische Gangrän und locale Asphyxie. gr. 8. (90 S. mit 1 lithogr. Taf.) Wien 888, Braumüller. * 2 —
Aus: Wiener medicinische Jahrbücher, besonders abgedruckt.

Hochfärber, Friedr., Recept. Praktische Anweisung zur Schaffung neuer Paradiese. gr. 8. (240 S.) Berlin 888, Aktiengesellschaft Pionier. * 3 —
Pracht-Ausg. mit Portr. in Lichtdr. geb. * 5 —

Hochfeld, Leop., die medicamentöse Behandlung des Keuchhustens. Inaugural-Dissertation. 8. (38 S.) Lemgo 888, (Ohle.) * 1 50

Hochfelden, Brigitta, das Filet und das Filetstopfen. gr. 4. (16 S. mit 161 Abbild. und 1 Taf.) Berlin 888, Eberdt und Comp. * — 75

—— die Gabelhäkelei. Anleitung zur Anfertigung zahlreicher, hübscher und leichter Muster. qu. 8. (47 S. mit 68 Abbild.) Ebendas. 885. * — 60

—— Maaßbuch für den Familiengebrauch und für Schneiderinnen. 12. (56 Bl.) Ebendas. 887. geb. * 1 20

Hochheim, Adf., Aufgaben aus der analytischen Geometrie der Ebene. 3. Heft: Die Kegelschnitte. 2. Abtl. A. und B. gr. 8. Leipzig 886, Teubner. * 2 80
Inhalt:
A. Aufgaben. (67 S.) *ℳ 1.20.
B. Auflösungen. (94 S.) *ℳ 1.60.
1. und 2. Heft. Ebendas. 1883,83. *ℳ 2.70.; mit Auflösungen *ℳ 5.00.

Hochland, das bayerische. Redact.: J. Roth. 1. Jahrg. Juli—Decbr. 1886. 12 Nrn. (à Nr. ¾ Bog.) gr. 4. München, Franz' Verlag. * 1 80

—— dass. — 2. Jahrg. Mai—Octbr. 1887. 12 Nrn. (Bog.) gr. 4. Ebendas. * 1 80

—— dass. — 3. Jahrg. Mai—Octbr. 1888. 12 Nrn. (à Nr. ½—1 Bog.) gr. 4. Ebendas. * 1 80

Hochmuth, Fr. Jos. Ferd., die Kreuzfahrer. Histor. Schauspiel in 5 Aufzügen. Zunächst für den Luxemburger Gesellen-Verein bearb. 8. (85 S.) Luxemburg 886, Brück. * 1 —

—— Sebastian, s. Dilettanten-Bühne, katholische.

Hochreiter, Jos., Leitfaden der bayerischen Geschichte für Volksschulen. Den durch autogr. Entschließung der K. Regierung von Niederbayern vom 12. April 1887 Nr. 6271 erlassenen Vorschriften gemäß eingerichtet und mit einem Anhang über die hauptsächlichsten Einrichtungen der Verwaltung, des Gemeindelebens und der Rechtspflege des Königr. Bayern ꝛc. versehen. 8. (36 S.) Straubing 888, Hirmer. * — 25

Hochschule, deutsche. Organ der deutschen Studentenschaft. Redact.: Emil Kuh. 4. Jahrg. 1885. 24 Nrn. (à Nr. 1—1½ Bog.) Imp.-4. Prag, (Dominicus.) * 8 —

Hochschule, deutsche. Organ der deutschen Studentenschaft. Redact. i. V.: Osk. Kuh. 5. Jahrg. Jan.—Juni 1886. 12 Nrn. (à Nr. 1—1½ Bog.) Imp.-4. Prag, (Dominicus.) * 4 —
Nicht weiter erschienen.

—— die technische, zu Berlin. Fol. (6 S. mit Illustr. und 7 Kpfrt.) Berlin 886, Ernst und Korn. cart. * 10 —
Aus: Zeitschrift für Bauwesen, besonders abgedruckt.

Hochschulen-Kalender, Fromme's österreichischer, für Professoren und Studirende für das Studienj. 1885/86. 22. Jahrg. Auf Grund amtl. Quellen hrsg. von Geo. Mann. 16. (205, 111 S.) Wien, Fromme. geb. 2 80
Nicht weiter erschienen.

Hochstein, A., Abriß der Kirchengeschichte. Zum Gebrauch für den altkathol. Religionsunterricht an höheren Lehranstalten. 8. (222 S.) Dortmund 888, Meyer. ** 1 70
geb. ** 2 —

Hochstetter, Chr., die Geschichte der evangelisch-lutherischen Missouri-Synode in Nord-Amerika und ihrer Lehrkämpfe von der sächsischen Auswanderung im J. 1838 an bis zum J. 1884. gr. 8. (XVI, 480 S.) Dresden 885, H. J. Naumann. * 3 —
geb. * 4 —

Hochstetter, Chr. Fr., Naturgeschichte des Pflanzenreichs, s. Naturgeschichte des Thier-, Pflanzen- und Mineralreichs.

Hochstetter, Ed. Fr., durch Glauben zur Gottseligkeit. Kurze Erklärung des Brenzischen Katechismus und der württemberg. Kinderlehre. 8. (XII, 60 S.) Ludwigsburg 886, Neubert. ** 1 —

Hochstetter, F. v., allgemeine Erdkunde, s. Hann, J.

—— gesammelte Reise-Berichte von der Erdumsegelung der Fregatte Novara 1857—1859. Mit einem Vorwort von V. v. Haardt. gr. 8. (VIII, 340 S. mit 1 Portr. Ferd. v. Hochstetter's in Heliograv. und 1 chromolithogr. Uebersichtskarte der Reise-Route.) Wien 885, Hölzel. * 5 —

—— und A. Bisching, Leitfaden der Mineralogie und Geologie für die oberen Classen der Mittelschulen. 6. und 7. Aufl. gr. 8. (VI, 202 S. mit 168 eingedr. Holzschn.) Wien 886,87, Hölder. * 2 —

Hochzeit, die, des Figaro. Oper in drei Aufzügen. Musik von W. A. Mozart. Für das k. k. Hof-Operntheater in Wien eingerichtet. (Textbuch.) 8. (93 S.) Wien, Künast. ** — 50

Hock, Gesetz, betr. die Ausstellung gerichtlicher Erbbescheinigungen und die Zuständigkeit der Amtsgerichte vom 10. Mai 1886. gr. 8. (59 S.) Mannheim 886, Bensheimer's Verlag. * 1 —

—— das Verfahren bei Siegelungen nach Elsass-Lothringischer Gesetzgebung, für Richter, Gerichtsschreiber, Gerichtsvollzieher, Notare und Rechtsanwälte zum prakt. Gebrauche dargestellt. gr. 8. (V, 159 S.) Ebendas. 886. * 2 50

Höck, F., einige Haupt-Ergebnisse der Pflanzen-Geographie in den letzten 20 Jahren, s. Sammlung naturwissenschaftlicher Vorträge.

Hock, Gust., statistisches Handbuch für Kärnten. Nach amtl. Daten zusammengestellt. 1. Jahrg. 1886. Beilage des Kärntner. Gemeindeblattes. gr. 8. (68 S.) Klagenfurt 886, (v. Kleinmayr.) ** — 80
Nicht weiter erschienen.

Hock, J., über seitliche Beleuchtung des Auges, über Loupen und deren Beziehungen zum Auge, s. Klinik, Wiener.

—— Propädeutik für das Studium der Augenheilkunde, bearb. für Studirende und Aerzte. gr. 8. (X, 254 S. mit 61 in den Text gedr. Abbild.) Stuttgart 887, Enke. * 7 —

Höck, J. H., der Ritual- und Agendenschatz der lutherischen Kirche in Schleswig-Holstein. 8. (152 S.) Kropp 888, Buchh. „Eben Ezer". * 1 50

Hock, Jak., Handbuch der gesammten Finanzverwaltung im Königr. Bayern, nach dem dermal. Stand der Reichs- und Landesgesetzgebung bearb. Hrsg. als 3. Aufl. des gleichnam. Handbuches von Carl Stolar v. Neuforn. 21.—24. (Schluß-)Lfg.

gr. 8. (4. Bd. 442 S.) Bamberg 887,88, Buchner'sche Buchh. à Lfg. *ℳ 2.—. * 8 —
Ausg. auf Velinpap. à Lfg. *ℳ 3.—. * 12 —
1.—20. Lfg. [1.—3. Bd.] Ebendaſ. 1881—85. à Lfg. *ℳ 2.—; 4 Bde. *ℳ 45.—; geb. *ℳ 58.—.

Hoeck, Wilh., zur Geſchichte Heinrichs des Löwen und des Schutzheiligen ſeines Domes St. Thomas. gr. 8. (IV, 106 S.) Braunſchweig 887, Wollermann. * 1 50

Hoecke, Karl, Einführung in das Linearzeichnen. Ein Vorlagenwerk für gewerbliche Fortbildungsſchulen, zuſammengeſtellt und gezeichnet. Mit 34 Taf. gr. Fol. Nebſt Text. gr. 8. (36 S.) Pilſen 887, Maasch. In Mappe * 12 40

Höcker, Guſt., 1870 und 1871. Zwei Jahre deutſchen Heldentums. 2. Aufl. 8. (VIII, 388 S. mit 112 Bildern von W. Camphauſen, C. Hoff, Chr. Sell u. a. und 4 Karten.) Glogau 888, Flemming. 4 50

—— der weiße Blitz, ſ. Volks- und Jugend-Erzählungen.

—— Jagdabenteuer in der Wildnis und Geſchichten und Schilderungen aus dem Leben wilder und zahmer Tiere. Für die Jugend bearb. gr. 8. (III, 191 S. mit 3 Chromolithogr.) Kattowitz 888, Siwinna. geb. * 3 —

—— des Komanchen-Häuptlings Dank und Hilfe, —— ein Kriegsabenteuer in Perſien, } ſ. Volks- u. Jugend-Erzählungen.

—— die ſchönſten Märchen aus 1001 Nacht. Neu bearb. 8. (191 S. mit 4 feinen Farbendr.-Bildern.) Reutlingen 887, Bardtenſchlager. geb. 2 40

—— die Trapper am Kanadian, —— die Würger Indiens, } ſ. Volks- und Jugend-Erzählungen.

Höcker, H., auf der Fährte der Apachen, ſ. Volks- und Jugend-Erzählungen.

—— das Geſetz der Prärie, —— Kriegsadler, der Pawnee-Häuptling, } ſ. Jugend-Bibliothek, neue.

Hoecker, Nik., unſer heimgegangener geliebter Kaiſer Wilhelm I. Blätter zur Erinnerung an den großen Trauertag All-Deutſchlands. 1., und 2. verm. Aufl. 8. (64 S.) Köln 888, Püttmann. * — 50

Höcker, Osk., der Auswanderer und ſeine Familie, ſ. Volks- und Jugend-Erzählungen.

—— märkiſch Blut, ſ. Geſchichts- und Unterhaltungs-Bibliothek, vaterländiſche.

—— das Bollwerk am Strande. Hiſtor. Erzählung aus dem 18. Jahrh. Der Jugend gewidmet. 12. (78 S. mit 4 Stahlſt.) Stuttgart 886, Schmidt und Spring. cart. — 75

—— Dietrich von Bern und ſeine Schildgeſellen, ſ. Ebhardt's Jugendbibliothek.

—— vaterländiſches Ehrenbuch, ſ. Otto, F.

—— Ehrlich und gerade durch! Eine Erzählung für Volk und Jugend. 8. (68 S.) Reutlingen 885, Enßlin und Laiblin. — 20

—— die Erfindung der Buchdruckerkunſt. Kulturgeſchichtl. Erzählung aus dem Mainzer Stadtleben im 15. Jahrh. gr. 8. (III, 147 S. mit 4 Farbdr.-Bildern nach Aquarellen von Guſt. Bartſch.) Stuttgart 888, Süddeutſches Verlags-Inſtitut. cart. * 3 —

—— im Felſengebirge oder in Indianerhänden. Eine Geſchichte aus dem Kriege der Apachen und Pah-Utahs. Neue Ster.-Ausg. 8. (61 S.) Reutlingen 887, Enßlin und Laiblin. — 25

—— eine alte Firma oder die dunkle That. Eine Erzählung aus der Gegenwart. 8. (61 S.) Ebendaſ. 885. — 20

—— Friedrich der Große als Feldherr und Herrſcher. Ein Lebensbild des Heldenkönigs, dem Vaterland und der deutſchen Jugend geweiht zum 100jähr. Todestage des unvergeßl. Monarchen. gr. 8. (176 S. mit Illuſtr. von A. v. Rößler.) Leipzig 886, Hirt und Sohn. ℳ 3.50.; geb. 5 —

Höcker, Osk., deutſche Heldenſagen. Der Jugend erzählt. 8. (176 S. mit 4 Farbendr.-Bildern.) Reutlingen 885, Enßlin und Laiblin. cart. 2 —

—— ein frohes Herz, geſundes Blut ꝛc., ſ. Hoffmann's Jugendbibliothek.

—— am Hofe der Medici. Eine Erzählung aus der Blütezeit des italien. Städtelebens. Der reiferen Jugend und der Familie gewidmet. 8. (162 S. mit 4 Vollbildern nach Orig.-Zeichnungen von Otto C. Lau.) Berlin 888, Mehring. geb. * 4 50

—— das große Jahr 1870, ſ. Otto, Fr.

—— der Kampf um Thron und Ehre. Eine Heidelberger Erzählung aus der Zeit des 30jähr. Kriegs. Nach Rainsford James für die reifere Jugend bearb. 2. Aufl. der hiſtor. Erzählung „Heidelberg". gr. 8. (224 S. mit 5 Bildern in Farbendr. nach Aquarellen von C. Offterdinger.) Stuttgart 888, Nitzſchke. geb. 4 50

—— närriſche Käuze, ſ. Mehring's Unterhaltungsbibliothek.

—— Lederſtrumpf. Fünf Erzählungen, nach J. F. Cooper für die liebe Jugend frei bearb. 1.—3. Aufl. 4. (III, 124 S. mit 7 Farbdr.-Bildern nach Orig.-Aquarellen von C. Offterdinger.) Stuttgart 885—88, F. Loewe. geb. 3 —

—— Merkſteine deutſchen Bürgertums. Kulturgeſchichtl. Bilder aus dem Mittelalter. Der reiferen deutſchen Jugend gewidmet. 1. Bd.: Die Brüder der Hanſa. Hiſtor. Erzählung aus der Blütezeit des norddeutſchen Kaufmannsbundes. gr. 8. (240 S. mit vielen Illuſtr. von Johs. Gehrts.) Leipzig 886, Hirt und Sohn. ℳ 4.50.; geb. 6 —

—— deutſcher Mut und welſche Tücke, ſ. Volksbibliothek des Lahrer Hinkenden Boten.

—— durch Nacht zum Licht! Erzählung aus einem Mädchenleben. Nach Cummins' „Der Lampenputzer" für die weibl. Jugend bearb. 8. (176 S. mit 4 Farbendr.-Bildern.) Reutlingen 885, Enßlin und Laiblin. cart. 2 —

—— Preußens Heer — Preußens Ehr'! Militär- und kulturgeſchichtl. Bilder aus drei Jahrhunderten. Der reiferen deutſchen Jugend gewidmet. 3. und 4. Bd. gr. 8. Leipzig, Hirt und Sohn.
à Bd. ℳ 3.50. * 7 —
geb. à Bd. ℳ 5.—. * 10 —

Inhalt:
Bd. 3. Mit Gott für König und Vaterland. Aus den Tagen der Unterdrückung und der Befreiung. (184 S. mit vielen Illuſtr. von Karl Römer.) 885.
„ 4. Im Rock des Königs. Eine Erzählung aus den J. 1864 bis 1871. (V, 176 S. mit vielen Abbild. von A. v. Rößler.) 889.
1. und 2. Bd. Ebendaſ. 1883,84. à ℳ 3.50.; geb. à ℳ 5.—.

—— Robinſon Cruſoe's Fahrten und Erlebniſſe zu Waſſer und zu Lande. Nach der Deſoe'ſchen Erzählung zu Luſt und Lehr der Jugend frei bearb. gr. 8. (VII, 200 S. mit 100 farb. Text-Illuſtr. nach Aquarellen von Max Schaefer.) Berlin 886, H. J. Meidinger. geb. * 5 —

—— der Sieg des Kreuzes. Kultur- und religionsgeſchichtl. Bilder von der Entwickelung des Chriſtentums. Der reiferen deutſchen Jugend gewidmet. 2.—5. (Schluß-)Bd. gr. 8. Leipzig, Hirt und Sohn.
à Bd. ℳ 3.50. 14 —
geb. à Bd. ℳ 5.—. 20 —

Inhalt:
Bd. 2. Durch Kampf zum Frieden. Kulturgeſchichtl. Erzählung aus den Zeiten der Chriſtenverfolgung unter Diokletian und des Sieges der Kirche unter Konſtantin. (176 S. mit vielen Illuſtr. von A. Baur und Joh. Gehrts.) 885.
„ 3. Zwei Streiter des Herrn. Kulturgeſchichtl. Erzählung aus der Zeit der Merowinger. (176 S. mit vielen Illuſtr. von A. Baur.) 886.
„ 4. Ein deutſcher Apoſtel. Kulturgeſchichtl. Erzählung aus der Zeit des heil. Bonifacius. (176 S. mit vielen Illuſtr. von A. Baur.) 887.
„ 5. Wuotans Ende. Kulturgeſchichtl. Erzählung aus der Zeit der Kämpfe Karls des Großen und Widukinds. Der reiferen Jugend mitgeteilt. (176 S. mit vielen Illuſtr. von Joh. Gehrts.) 888.
1. Bd. Ebendaſ. 1884. *ℳ 3.50.; geb. *ℳ 5.—.

—— der Storchenbauer. Eine Dorfgeſchichte aus dem bad. Schwarzwald für die Jugend. 12. (88 S. mit 4 Stahlſt.) Stuttgart 886, Schmidt und Spring. cart. — 75

—— Tugend beſteht. Eine Erzählung für die Jugend. 12. (87 S. mit 4 Stahlſt.) Ebendaſ. 885. cart. — 75

Höcker, Osk., die Turmkäte von Köln. Erzählung aus dem rhein. Kaufmannsleben im 16. Jahrh. Der reiferen Jugend und der Familie gewidmet. 8. (162 S. mit 4 Vollbildern nach Orig.-Zeichnungen von berühmter Künstlerhand.) Berlin 888, Mehring. geb. * 4 50

—— für's Vaterland, s. Hoffmann's Jugendbibliothek.

—— Wieland, der wackere Schmied. Aus den „deutschen Heldensagen". 8. (46 S.) Reutlingen 885, Enßlin und Laiblin. — 15

—— inmitten der Wildnis, oder Daniel Boone, der erste Ansiedler Kentucky's. Nach Henry C. Watson erzählt. 8. (63 S.) Ebendas. 885. — 20

Höckner's Universal-Lexikon. Ein kurzgefaßtes Wörterbuch des Wissenswertesten aus allen Gebieten zum Handgebrauch für Jedermann. (Titel-Ausg. von Wilhelmi's Nachschlagebuch.) 21 Hefte. gr. 8. (VI, 1346 S.) Dresden 886, [Höckner's Sep.-Cto.] Kühtmann. à Heft 35 Pf. 7 35

—— dass. — 2. verbesserte Aufl. gr. 8. (III, 1349 S.) Dresden 888, Kühtmann. *ℳ 5.25.; geb. * 6 50
Auch in 21 Heften à * — 30

Hödel, F., s. Verzeichniss der stenographischen Literatur.

Hodenberg, Frhr. v., die Umtriebe der Welfen. gr. 8. (32 S.) Hannover 887, (Schulbuchhandlung.) ** — 30
Aus: Deutsche Volkszeitung, besonders abgedruckt.

—— ein Wort der Erwiderung auf Max Frommel's Kampf der deutschen Freikirche. Was lehrt ihr uns von Gottes Gesetz? 2. Heft: Kann der Staat die Kirche Jesu regieren? gr. 8. (99 S.) (Ebendas.) 877. 1 50

Höhl, E. J., die praktische Anwendung der Theerfarben in der Industrie. Prakt. Anleitung zur rationellen Anwendung der Anilin-, Phenyl-, Naphtalin- und Anthracen-Farben in der Färberei, Druckerei, Buntpapier-, Tinten-, Zündwaaren-Fabrikation ꝛc. Mit einem Anhang: Die chem. Technologie der Rohstoffe, welche durch die Theerfarben veredelt werden, und die zur Veredlung nothwend. Materialien. Handbuch für Färber, Zeugdrucker, Fabrikanten chem. Producte und zum Gebrauche für Fachschulen. Dargestellt auf Grundlage prakt. Erfahrungen und unter Benützung der bewährtesten Fachliteratur. 8. (VIII, 157 S. mit 20 Abbild.) Wien 885, Hartleben. * 2 50

Hodoly, Ludw., Studien über die Descendenz-Theorie. gr. 8. (43 S.) Lemberg 885. (Wien, Pichler's Wwe. und Sohn.) * — 90

Höbur, R., das Monopol, ein sociales Rettungsmittel, insbesondere für die gering bemittelten Klassen des Volkes. Ein Wort zum Nachdenken. gr. 8. (34 S.) Glauchau 888, Peschke. * — 60

Hof, der Berliner, und seine Politik. Von Baron St.....r. 3. Aufl. 8. (337 S.) Berlin 888, Steinitz' Verlag. * 5 —

Hof, R. vom, Krone und Kerker. Roman aus dem 16. Jahrh. 8. (VIII, 403 S.) Gotha 887, F. A. Perthes. * 5 —

Hofacker, L., Johannes Brenz und Herzog Ulrich von Württemberg, s. Jugend- und Volksbibliothek, deutsche.

—— die Gemsjäger,
—— in der Höhle verborgen,
—— dem Kloster entronnen,
—— die Königin im Raubschloß,
—— der barmherzige Kosak,
} s. Immergrün.

Hofacker, Ludw., Erbauungs- und Gebetbuch für alle Tage, nebst einem Anhang von besonderen Gebeten. Aus den hinterlassenen Handschriften und aus den Predigten des sel. Verf. hrsg. von G. Klett. 4. Abdr. 8. (588 S.) Stuttgart 885, J. F. Steinkopf. *ℳ 1.40.; geb. * 2 40

—— Predigten für alle Sonn-, Fest- und Feiertage. Nebst einigen Bußtagspredigten und Grabreden und einem Anhange. Mit Lebensskizze. Ster.-Dr. 8. (1012 S. mit Bildnis.) Ebendas. 887. *ℳ 2.80.; geb. ** 4 20

Hof- und Staats-Almanach, neuer, für die J. 1886—1888. Verf. nach amtl. Quellen. gr. 8. (VI, 166; VI, 181; VIII, 222 S. mit Portr.) Wien, (Steckler.)
geb. à Jahrg. * 3 —

Hofbauer, Wenzel, Bergwerks-Geographie des Kaiserth. Oesterreich. gr. 8. (VI, 69 S.) Klagenfurt 888, v. Kleinmayr. * 1 60

Hofburgtheater, das k. k., in Wien. Erbaut von Carl Frhrn. v. Hasenauer. (In ca. 10 Lfgn.) 1.—7. Lfg. qu. Fol. (à Lfg. 5 Lichtdr.-Taf.) Wien 888, Heck.
à Lfg. *ℳ 5.—. * 35 —

Hofele, Engelbert, Blätter für Zeit und Ewigkeit, in abgerundeten, je ein Ganzes bildenden Orig.-Artikeln. 1. Serie: Pilgerreise-Bilder. 1.—4. Lfg. 8. Stuttgart 886, („Deutsches Volksblatt".)
à Lfg. * 20 Pf. * — 80
Inhalt:
Lfg. 1. Der Berg Carmel. (36 S.)
" 2. Alexandrien. (36 S.)
" 3. Lichtbilder von Bethlehem und Umgebung, getreu nach der Natur, heil. Schrift und Geschichte. (32 S.)
" 4. Das glorreiche heil. Grab Christi. (36 S.)

—— Unsere Liebe Frau von Lourdes. Ein Betrachtungs- und Gebetbuch zur Verehrung der unbefleckten Empfängnis Mariä, besonders u. d. T.: Unsere Liebe Frau von Lourdes. Mit farb. Titel und 1 Farbendr. (V, 589 S.) 1887; 2. revid. und verb. Aufl. 16. (V, 565 S.) Leutkirch 888, Roth. — Schwäb. Gmünd, Roth. 1 50
geb. von *ℳ 2.—. bis * 8 —

—— dass. — Ausg. II mit großem Druck. 2. Aufl. 16. (V, 520 S. mit farb. Titel und 1 Farbendr.) Ebendas. 888. 1 50
geb. von *ℳ 2.—. bis * 6 —

Hoefer, Geschichte des Schleswig-Holsteinschen Pionier-Bataillons Nr. 9. Auf Befehl des Königl. Bataillons bearb. (Mit 1 Uebersichtskarte und 1 Plane.) [Berlin 888, Mittler und Sohn.] — —

—— dass. — Für die Unteroffiziere und Mannschaften des Bataillons auszüglich zusammengestellt von Pohlmann. [Ebendas. 888.] — —
Vorstehende zwei Schriften sind nur vom Bataillon zu beziehen.

Hofer, A., der Gefangene im rothen Thurm. Erzählung aus der Geschichte der Pfalzverwüstung. gr. 8. (35 S.) Aachen 887, (Cremer'sche Buchh.) * — 90

Hofer, Bruno, Untersuchungen über den Bau der Speicheldrüsen und des dazu gehörenden Nervenapparats von Blatta. gr. 4. (51 S. mit 3 Taf.) Halle 887, (Leipzig, Engelmann.) * 5 —
Aus: Acta, nova, der kaiserl. Leop.-Carol. deutschen Akademie der Naturforscher, besonders abgedruckt.

Hoefer, Edm., Erzählungen eines alten Tambours. Illustr. von Emil Rumpf. 8. (III, 268 S.) Stuttgart 886, Krabbe. * 3 —
geb. * 4 —

Hoefer, Ferd., der Bau des Goetheschen Torquato Tasso. 4. (20 S.) Colberg 888, Waruke. * 1 —

Höfer, Hans, das Erdöl [Petroleum] und seine Verwandten, s. Handbuch der chemischen Technologie.

Höfer, Johs., die Fabrikation künstlicher plastischer Massen, sowie der künstlichen Steine, Kunststeine, Stein- und Cementgüsse. Eine ausführl. Anleitung zur Herstellung aller Arten künstl. plast. Massen aus Papier, Papier- und Holzstoff, Cellulose, Holzabfällen, Gyps, Kreide, Leim, Schwefel, Chlorzink und vielen anderen, bis nun wenig verwendeten Stoffen, sowie des Stein- und Cementgusses unter Berücksichtigung der Fortschritte bis auf die neueste Zeit. Für Galanterie- und Spielwaaren, Puppen, Büsten, Figuren, Statuetten, Vasen, Bilderrahmen, Knöpfe, Schnitzerei-Nachahmungen, Haut- und Basreliefs, Tabaksdosen, Papiermachéwaaren, Kisten, Fässer, Kunstholz ꝛc. 8. (VIII, 279 S. mit 41 Abbild.) Wien 887, Hartleben. *ℳ 4.—.; geb. * 4 80

Hofer, Jos., Grundriß der Naturlehre für Bürgerschulen. In 3 Stufen. Auf Grund der Lehrpläne vom 1. April 1884 bearb. 8. Wien, Graeser. [1. Stufe. 13.—16. Aufl. (84 S. mit 69 Holzschn.) 886—88. cart. * 64 Pf.; 2. Stufe. 11.—14. Aufl. (136 S. mit 104 Holzschn.) 886—88. cart. * 80 Pf.; 3. Stufe. 9. umgearb. und 10. Aufl. (104 S. mit 66 eingedr. Holzschn.) 885. cart. * 60 Pf.] * 2 4

—— Methodik des Rechenunterrichts, s. Handbuch der speciellen Methodik.

Hofer, Jul., S., Conservierung der Lehrmittel. Handbuch für Custoden der Lehrmittel-Sammlungen. gr. 8. (IV, 46 S.) Wien 887, Pichler's Wwe. und Sohn. * — 80

Höfer, Paul, der Feldzug des Germanicus im J. 16 n. Chr. 2. Ausg. gr. 8. (IV, 104 S. mit 1 lithogr. Karte.) [Bernburg 885.] Eisenach, Bacmeister. * 2 40

—— die Varusschlacht, ihr Verlauf und ihr Schauplatz. gr. 8. (XIII, 333 S. mit 1 Kartenskizze.) Leipzig 888, Duncker und Humblot. * 7 20

Hofer v. Lobenstein, Herm. Frhr. v., gebet Gott, was Gottes ist! Ein deutsches Laienbrevier. Dichtung. 12. (80 S.) Berlin 888, Dobberke und Schleiermacher. *ℳ 1.—; cart. * 1 25

—— Kaiser Friedrich's Leiden. Eine ernste Frage an das deutsche Volk. Dichtung. 12. (80 S.) Ebendas. 888. cart. * 1 —

Hoff, E., biblische Geschichte für die israelitischen Volksschulen. 1. Thl. 5. revid. Aufl., nebst einem Anhang „Geographie Palästinas". 8. (VI, 130 S.) Wien 886, Hölder. * 1 —

2. Thl. Ebendas. 1883. *ℳ 1.—.

—— hebräische Lese- und Sprach-Fibel für Schule und Haus. Nebst einem Anhang: Anleitung zum wörtlichen Uebersetzen. gr. 8. (52 S.) Prag 888, Brandeis. cart. — 50

Hoff, J. H. van't, dix années dans l'histoire d'une théorie. [2e édit. de „la chimie dans l'espace".] gr. 8. (104 S. mit 1 Stnt.) Rotterdam 887. (Leipzig, Engelmann.) * 3 50

Hoff, Ludw., über Homer als Quelle für die griechische Geschichte. 4. (36 S.) Attendorn 878. (Leipzig, Fock.) * 1 —

—— und W. Kaiser, Handbuch für den deutschen Unterricht auf höheren Schulen. 1. Thl.: Leitfaden für den Unterricht in der deutschen Grammatik für höhere Lehranstalten. 4. Aufl., bearb. von L. Hoff. gr. 8. (VIII, 89 S.) Essen 885, Bädeker. * — 60

Hoff, Wilh., für unsere Lieblinge. Kinderlieder. 8. (V, 157 S.) Patschkau 888, Buchal. 1 60

Hoffa, Alb., über die Folgen der Kropfoperationen. gr. 8. (17 S. mit 3 Lichtdr.-Taf.) Würzburg 888, Stahel'sche Universitäts-Buchh. * 2 —

Aus: Verhandlungen der physikalisch-medicinischen Gesellschaft zu Würzburg, besonders abgedruckt.

—— über doppelseitige Hüftgelenksresectionen. gr. 8. (5 S.) Ebendas. 885. — 30

—— über doppelseitige Kniegelenksresection. gr. 8. (4 S.) Ebendas. 885. — 30

Vorstehende zwei Schriften sind aus: Sitzungsberichte der physikalisch-medicinischen Gesellschaft zu Würzburg, besonders abgedruckt.

—— Lehrbuch der Fracturen und Luxationen für Aerzte und Studierende. (Mit 335 Holzschn. und 29 Taf.) [Die Originale gezeichnet von Bruno Florschütz.] 3 Lfgn. gr. 8. Ebendas. [1. Lfg. (IV, S. 1—240.) 887. *ℳ 6.—.; 2. Lfg. (S. 241—404.) 888. *ℳ 8.—.; 3. Lfg. (S. 405—632.) 888. *ℳ 6.—.] *ℳ 20.—.; geb. ** 22 50

—— die Natur des Milsbrand-Giftes. gr. 8. (VII, 52 S.) Wiesbaden 886, Bergmann. * 1 60

—— über den sogenannten chirurgischen Scharlach, s. Sammlung klinischer Vorträge.

Hoffbauer, K., kurzer Abriss der deutschen Litteraturgeschichte. 2. wesentl. veränd. Aufl. gr. 8. (III, 44 S.) Frankfurt a. O. 887, Harnecker und Comp. * — 90

Höffding, Harald, Ethik. Eine Darstellung der ethischen Principien und deren Anwendung auf besondere Lebensverhältnisse. Unter Mitwirkung des Verf. aus dem Dän. übers. von F. Bendixen. gr. 8. (XIV, 492 S.) Leipzig 888, Fues's Verlag. * 8 —

—— Psychologie in Umrissen auf Grundlage der Erfahrung. Unter Mitwirkung des Verf. nach der 2. dän. Aufl. übers. von F. Bendixen. gr. 8. (VI, 463 S.) Ebendas. 887. * 8 —

Hoffelize, Adele Gräfin v., von Bethlehem bis zum Calvarienberg oder die Liebe Jesu Christi zu den Menschen. Nach der 8. französ. Aufl. 16. (VII, 334 S.) Mainz 886, Kirchheim. 1 50

—— neues Handbüchlein für tägliche Besucher des Allerheiligsten. Von dem Verf. der Avis spirituels. [A. v. H.] Autoris. Uebersetzung aus dem Französ. 3. Aufl. 16. (VIII, 328 S.) Ebendas. 884. * 90 Pf.; geb. *ℳ 1.20. und * 1 80

—— Reflexionen und Gebete für die heilige Communion. 1. Bd. Autoris. Uebersetzung. Nach der 14. französ. Aufl. 2. Aufl. gr. 16. (XVI, 720 S.) Ebendas. 886. 3 —

geb. * 4 —

—— dass. — 2. Bd. A. u. d. T.: Communionbuch. Neue Sammlung von Reflexionen und Gebeten für die heil. Communion. Autoris. Uebersetzung. Nach der 5. französ. Aufl. 12. (632 S.) Ebendas. 885. *ℳ 3.—.; geb. * 4 —

—— kurze Unterweisungen in den christlichen Tugenden für Frauen, die in der Welt leben. Autoris. Uebersetzung. 12. (XXIII, 611 S.) Ebendas. 887. *ℳ 3.—.; geb. * 4 —

Hoffer's, Ed., Krystallformen-Netze. gr. Fol. (17 Bl.) Graz 888. (Wien, Amonesta.) * 2 50

Hoffheinz, Bruno, über Gesichtslagen. Inaugural-Dissertation. 8. (40 S.) Königsberg i. Pr. 885, (Koch.) ** — 80

Hoffheinz, G. Th., eine Wanderung durch Königsberg vor 280 Jahren. gr. 8. (24 S.) Königsberg 887, Koch. — 50

Höffinger, Carl, Gries-Bozen in Deutsch-Südtirol, als klimatischer Terrain-Kurort und Touristenstation. Vademecum für Einheimische, Kurgäste, Reisende und Touristen in Gries-Bozen und im Etsch- und Eisack-Gebiete. Ausgestattet mit Illustr. von Toni Grubhofer und Wilh. Huber, Phototypien nach Orig.-Aufnahmen, 1 Skizze der Bozner Dolomiten von A. Härting, Orig.-Plänen von Gries-Bozen und 1 Umgebungs-Terrainkarte vom k. k. militär-geograph. Institute in Wien, 1 Strassen- und Touren-Karte von Paul Hölzl und 1 Eisenbahn-Uebersichtskarte. 8. (X, 492 S.) Innsbruck 887, (Wagner'sche Universitäts-Buchh.) cart. * 10 —

—— Vademecum für Besucher des Curortes Gleichenberg [Steiermark]. 5. ganz neu bearb. und vergrösserte Aufl. 8. (96 S. mit 1 Photogr. und 4 Karten.) Gleichenberg 885. (Graz, Leuschner und Lubensky.) * 2 —

Hoffmann, Major, Geschichte des Westfälischen Pionier-Bataillons Nr. 7. Unter Benutzung amtl. Quellen auf dienstl. Veranlassung bearb. (Mit 1 Bildniß.) [Berlin 888, Mittler und Sohn.] — —

Nur vom Bataillon zu beziehen.

Hoffmann, Oberst z. D., der Feld-Kanonier. Ein Handbuch für die Kanoniere der Feld-Artillerie. Auf Grund der neuesten Bestimmungen mit Zustimmung des Verf. neu bearb. von Kolbe. Mit Genehmigung der königl. General-Inspektion der Artillerie. 9. Aufl. 8. (338 S. mit 101 eingedr. Holzschn.) Berlin 886, Boßische Buchh. * 1 —

Hoffmann, v., s. Baden-Baden und seine Kurmittel.

Hoffmann's (l.) Haushaltungsbuch für das J. 1896. Für den tägl. Gebrauch eingerichtet und durch Beispiele erläutert, nebst Küchen-Kalender, Wasch-Tabellen und Notiz-Kalender. Fol. (71 S.) Stuttgart 885, J. Hoffmann. cart. * 2 —

—— dass. — für die J. 1887—1889. Für den tägl. Gebrauch eingerichtet und durch Beispiele erläutert, nebst Küchen-Kalender, Wasch-Tabellen, Notiz-Kalender und einem von Sophie Roberts verfaßten Ratgeber für den Haushalt. Fol. (à Jahrg. 75 S.) Ebendas. cart. à Jahrg. * 2 —

Hoffmann (II.), neue Zeichenhefte für Stadt- und Landschulen. Bearb. unter Mitwirkung bedeutender Fachmänner. 6 Hefte. [35.—40. Aufl.] 4. (à Heft 16 S.) Harburg 885—88, Elkan. à Heft 15 Pf. — 90

Inhalt:
Heft 1. 2. Linienzeichnen.
" 3. Zeichnen im quadratischen Punktsystem.
" 4—6. Das Zeichnen ebener und flacher Formen aus freier Hand.

Hoffmann, A., badische Geschichte, nebst einem Anhang: Geschichtliches von merkwürdigen Orten des Großherzogtums. Nach dem bad. Normal-Lehrplan und mit Beziehung auf das Lesebuch für bad. Volksschulen bearb. 7. verb. Aufl. gr. 8. (16 S.) Bühl 888, Konkordia, Aktiengesellschaft für Druck und Verlag. ** — 25

—— Volksschul-Geographie. Nach den Bestimmungen des bad. Normallehrplans und mit Beziehung auf das Lesebuch für die bad. Volksschulen bearb. 4. verb. Aufl. [Allgemeine Geographie. Die 5 Erdteile.] 8. (24 S.) (Ebendas.) 887. * — 30

Hoffmann, Adph., Holzsculpturen und Möbel in Rococo. Spieltische, Spiegelrahmen, Luxusschränke, Guéridons, Stühle, Sopha's, Console und detaillirte Ornamente, entworfen und ausgeführt, zumeist für die königl. Schlösser. 3 Serien. gr. 4. (à Serie 30 Taf. in Photogr. auf Carton.) Berlin 885—88, Claesen und Comp. In Mappe à Serie *ℳ 37.50. * 112 50

—— dass. — 4. Serie. (In 3 Lfgn.) 1. Lfg. gr. 4. (10 Photogr.) Ebendas. 888. In Mappe * 12 50

Daraus einzeln:

—— Rococo-Möbel. qu. Fol. (15 Lichtdr.-Taf.) Ebendas. 886. In Mappe * 30 —

Hoffmann, Alfr., Kaiser Friedrichs III. [IV.] Beziehungen zu Ungarn in den J. 1458—1464. Inaugural-Dissertation. gr. 8. (50 S.) Breslau 887, (Köhler.) * 1 —

Hoffmann, Ant., Geschichte der alten Häuser auf der Nordseite des Altstädter Marktplatzes in Reichenberg, welche aus Anlaß der Erbauung eines neuen Rathhauses im Mai 1888 abgetragen worden sind. gr. 8. (286 S. mit 2 Bildern.) Reichenberg 888, [Schöpser's Verlag.] Fritsche. * 4 —

—— katholische Kirchen-Lieder. Zunächst zum Gebrauche der Schuljugend zusammengestellt. 7. Aufl. 8. (83 S. mit 1 Stahlst.) Ebendas. 886. geb. * — 50

—— dass. — 8. Aufl. 8. (119 S. mit 1 Stahlst.) [Wien 888, Schöpser's Verlag.] Reichenberg, Fritsche. geb. * — 50

Hoffmann, A[ug.], Sammlung planimetrischer Aufgaben, nebst Anleitung zu deren Auflösung. Systemat. geordnet und für den Schulgebrauch eingerichtet. 4. verb. Aufl., besorgt durch P. K. Conrads. gr. 8. (X, 212 S. mit 6 lithogr. Fig.-Taf.) Paderborn 885, F. Schöningh. * 2 70

Hoffmann, B., über Säugethiere aus dem ostindischen Archipel (Mäuse, Fledermäuse, Büffel). [Abhandlungen und Berichte des königl. zoolog. and anthropologisch-ethnograph. Museums zu Dresden 1886/87, hrsg. von A. B. Meyer, Nr. 3.] Imp.-4. (29 S. mit 1 Lichtdr.-Taf.) Berlin 887, Friedländer und Sohn. * 4 —

Hoffmann, C. (I.), Handbuch für den Geschichtsunterricht in preußischen Volksschulen. Ein Hilfsbuch für Lehrer und Seminaristen. gr. 8. (XX, 427 S.) Langensalza 887, Beyer und Söhne. *ℳ 4.—; geb. * 5 20

—— Wiederholungs- und Übungsbuch für den Geschichtsunterricht. gr. 8. (VI, 155 S.) Ebendas. 888. cart. * 1 50

Hoffmann, C. (II.), belehrende und unterhaltende Erzählungen für die liebe Jugend. 8. (112 S. mit 4 Chromolithogr.) Reutlingen 887, Bardtenschlager. geb. 1 40

—— die auserlesensten und schönsten Märchen für die liebe Jugend. 8. (191 S. mit 4 feinen Farbendr.-Bildern.) Ebendas. 887. geb. 2 40

Hoffmann, C. G., zur Hochzeit, —— dem Jubelpaare, —— Neujahrswünsche, —— Weihnachtswünsche, } s. Jacob, A.

Hoffmann, Carl (I.), die Heeres-Organisation, —— die Organisation der bewaffneten Macht, } s. Friedl, Frz.

—— und Frz. Friedl, Militär-Handbibliothek für Officiere, Cadeten und Einjährig-Freiwillige. 4. Aufl. 8. (X, 1024 S. mit 350 Fig. im Texte und 2 Taf.) Wien 888, Seidel und Sohn. *ℳ 8.—; geb. * 9 60

Hoffmann, Carl (II.), Lehrbuch der praktischen Pflanzenkunde in Wort und Bild für Schule und Haus, für Gebildete aller Stände. 3. Aufl. Neu bearb. von L. G. Lutz. [In 20 Lfgn.] Fol. (XLIV, 96 S. mit über 1000 color. Abbild. auf 61 Taf. in Doppelfolio.) Stuttgart 886, C. Hoffmann's Verlag. à Lfg. * 90 Pf.; compl. geb. * 21 —

—— Lehrbuch der praktischen Pflanzenkunde. 4. Aufl., neu bearb. von G. Lutz. 1.—22. Lfg. Fol. (XLIV, 64 S. mit 56 color. Stnt.) Ebendas. 888. à Lfg. 60 Pf. 13 20

Hoffmann, Carl Ernst Emil, Lehrbuch der Anatomie des Menschen. 2. umgearb. und verm. Aufl., fortgesetzt von G. Schwalbe. 2. Bd. 3. Abthl. Lehrbuch der Anatomie der Sinnesorgane von G. Schwalbe. 2. Lfg. 1. und 2. Hälfte. (XIII, S. 217—570 mit 100 Holzschn.) gr. 8. Erlangen 885,86, Besold. à Hälfte *ℳ 6.—. * 12 —

1. Bd., 2. Bd. 1. und 2. Abthl., und 3. Abthl. 1. Lfg. Ebendas. 1877—83. *ℳ 53.—.

—— und Aug. Rauber, Lehrbuch der Anatomie des Menschen in 2 Bdn. in 4 Abthlgn. 3. theilweise umgearb. und verm. Aufl. gr. 8. Ebendas. 886. * 39 —

Inhalt:
Bd. 1. 1. Abthl.: Aeussere Körperform, einfache Körperbestandtheile und Bewegungsorgane. Bearb. von Carl Ernst Emil Hoffmann. 2. Aufl. (XI, S. 1—484 mit 248 Holzschn.) *ℳ 9.—. 2. Abthl.: Eingeweidelehre. Bearb. von Carl Ernst Emil Hoffmann. 2. Aufl. (VII, S. 485—778 mit 231 Holzschn.) *ℳ 8.—.
" 2. 1. Abthl.: Gefässlehre. Bearb. von Carl Ernst Emil Hoffmann. 2. Aufl. (VIII, S. 1—396 mit 186 Holzschn.) *ℳ 8.—. 2. Abthl.: Die Lehre von dem Nervensystem und den Sinnesorganen. 3. Aufl. Bearb. von Aug. Rauber. (VII, S. 397—946. mit 300 Holzschn.) *ℳ 14.—.

Hoffmann, Chrph., biblische Poesieen. gr. 8. (VII, 117 S.) Gotha 887, F. A. Perthes. * 1 60

—— mein Weg nach Jerusalem. Erinnerungen aus meinem Leben. 2 Thle. 8. Jerusalem. (Stuttgart, J. F. Steinkopf.) ** 14 —

Inhalt:
Thl. 1. Erinnerungen aus meiner Jugend. (II, 736 S.) 881. **ℳ 8.—.
" 2. Erinnerungen des Mannesalters. (436 S.) 884. **ℳ 6.—.

Hoffmann, Curt, Beitrag zur Kenntniss der (4) Nitro-Isophthalsäure. Inaugural-Dissertation. gr. 8. (39 S.) Freiburg i. Br. 888. (Baden-Baden, Spies.) * 1 20

Hoffmann, D., Abhandlungen der pentatonischen Gesetze. 1. Heft. gr. 8. (III, 92 S.) Berlin 886, [Pian.] Rosenbaum und Hart. * 2 —

Hoffmann, E., die Vocale der Lippischen Mundart. gr. 8. (IV, 69 S.) Hannover 887, Helwing's Verlag. * 2 —

Hoffmann, E. F., über den Zusammenhang der Nerven mit Bindegewebskörperchen und mit Stomata des Peritoneums, nebst einigen Bemerkungen über das Verhalten der Nerven in dem letzteren. Lex.-8. (11 S. mit 2 lithogr. Taf.) Wien 887, (Tempsky.) * — 60

Aus: Sitzungsberichte der k. Akademie der Wissenschaften, besonders abgedruckt.

Hoffmann, E. Th. A., Erzählungen, s. Meyer's Volksbücher.

—— das Fräulein v. Scuderi, s. Bibliothek der Gesamt-Litteratur des In- und Auslandes, Nr. 298.

—— dass. — —— das Majorat, —— Meister Floh, } s. Meyer's Volksbücher.

—— Meister Martin der Küfner und seine Gesellen, s. Universal-Bibliothek der Gabelsberger'schen Stenographie.

—— dass. — s. Hausbibliothek, kleine, für die Jugend.

—— dass. — s. Meisterwerke unserer Dichter.

—— dass. — s. Meyer's Volksbücher.

Hoffmann, E. Th. A., Meister Martin der Küfner und seine Gesellen, s. Volksbibliothek des Lahrer Hinkenden Boten.
—— Spieler-Glück, s. Hausbibliothek, kleine, für die Jugend.
—— der goldene Topf, s. Meyer's Volksbücher.
—— dass. — s. Volksbibliothek des Lahrer Hinkenden Boten.
Hoffmann, Ed., Alt-Wiener Studien, s. Universal-Bibliothek Nr. 2101.
Hoffmann, Ernst, die Weltgeschichte in Lebensbildern und Darstellungen. Für Schule und Haus bearb. 4. Bd.: Die neueste Zeit. Vom Sturze Napoleon I. bis zum Frankfurter Frieden. 8. (VIII, 300 S.) Mainz 886, Kirchheim. * 2 50
1.—3. Bd. Ebendas. 1884. *ℳ 7.35.; compl. geb. in 2 Bde. *ℳ 12.—.
Hoffmann, F. (I.), der Einfluß der Natur auf die Kulturentwicklung der Menschen, s. Sammlung gemeinverständlicher wissenschaftlicher Vorträge.
Hoffmann, F. (II.), Anleitung für Schwimmlehrer, Schwimmschüler und Schwimmer. gr. 16. (18 S. mit 2 Fig.) Berlin 887, Musterer. * — 50
Hoffmann, F. W., Studien über Hornhautentzündung. [Vorläufige Mittheilung.] gr. 8. (2 S.) Berlin 887, Fischer's medicin. Buchh. * — 50
Aus: Fortschritte der Medicin, besonders abgedruckt.
Hoffmann, Ferd., Materialien und Dispositionen zu deutschen Aufsätzen für die obersten Klassen höherer Lehranstalten, sowie zum Selbstunterricht. gr. 8. (XVI, 272 S.) Hannover 885, Hahn'sche Buchh. * 3 —
—— Nachklänge altgermanischen Göttergiaubens im Leben und im Dichten des deutschen Volkes. gr. 8. (144 S.) Ebendas. 888. * 1 80
Hoffmann, Fr., Abenteuer Robinson Crusoe's. Nach Defoe und Campe hrsg. und für die Jugend bearb. gr. 8. (220 S. mit Farbendr.-Illustr., gezeichnet und lithogr. von O. Wolte.) Berlin 888, Drewitz Nachf. cart. 3 —
—— Robinson Crusoe. Nach Defoe und Campe hrsg. und für die Jugend bearb. gr. 8. (III, 220 S. mit 5 Farbendr.-Illustr., gezeichnet und lithogr. von O. Wolte.) Ebendas. 887. geb. 6 —
Hoffmann, Frz., Conanchet, der Indianerhäuptling. Eine Erzählung für die reifere Jugend. Nach dem Engl. des J. F. Cooper bearb. 6. Aufl. gr. 8. (208 S. mit 6 Bildern in Farbendr. nach Aquarellen von J. Simmler.) Stuttgart 886, Thienemann's Verlag. geb. * 4 50
—— Erzählungen, s. Universal-Bibliothek für die Jugend.
—— Friedl und Nazi. Eine Geschichte aus dem Tiroler Land. — Treue gewinnt. Eine Erzählung für meine jungen Freunde. Neue Ausg. 8. (125, 119 S. mit 2 Bildern in Oelfarbendr. von Offterdinger.) Stuttgart 885, Schmidt und Spring. geb. 2 25
—— frisch gewagt ist halb gewonnen, s. Universal-Bibliothek für die Jugend.
—— Geier-Wally. — Nur immer brav. Zwei Erzählungen für meine jungen Freunde. Neue Ausg. 8. (104, 95 S. mit 2 Bildern in Farbendr. von Offterdinger.) Stuttgart 887, Schmidt und Spring. geb. 2 25
—— dem Gerechten wird Gutes vergolten, —— wen Gott lieb hat, den züchtiget er, —— fürchte Gott, thue recht und scheue niemand, } s. Universal-Bibliothek für die Jugend.
—— der alte Gott lebt noch. — René. Zwei Erzählungen für meine jungen Freunde. Neue Ausg. 8. (102, 109 S. mit 2 Chromolithogr.) Stuttgart 888, Schmidt und Spring. geb. * 2 25
—— die Großmutter. Erzählungen für die Jugend. 5. Aufl. 8. (III, 220 S. mit 6 Bildern in Farbendr. nach Aquarellen von C. Offterdinger.) Stuttgart 888, Nitzschke. geb. 3 —

Hoffmann, Frz., der Henkeldukaten, s. Trewendt's Jugendbibliothek.
—— der Herr hat alles wohl gemacht! Eine Erzählung für meine jungen Freunde. 12. (88 S. mit 4 Stahlst.) Stuttgart 885, Schmidt und Spring. cart. — 75
—— Jugendbibliothek. Nr. 221—225. 12. Ebendas. 888. cart. à Nr. — 75
Inhalt:
Nr. 221. Decken, E. v. der, Gott ist der Waisen Vater. Eine Erzählung. (76 S.)
• 222. Höcker, O., ein frohes Herz, gesundes Blut ꝛc. Eine Erzählung. (94 S.)
• 223. —— für's Vaterland. Eine Erzählung. (96 S.)
• 224. Wiedemann, F., ein Kinderfreund. Eine Erzählung. (106 S.)
• 225. Buddeus, Th., Jung Herald. Eine Erzählung. (90 S.)
—— neuer deutscher Jugendfreund für Unterhaltung und Belehrung der Jugend. 40.—43. Bd. Jahrg. 1885—1888. gr. 8. (à Jahrg. IV, 572 S. mit vielen Abbild. in Holzschn., Tondr., Chromolithogr. und Stahlst.) Ebendas. geb. à Jahrg. * 6 —
—— der blinde Knabe, s. Trewendt's Jugendbibliothek.
—— Lebenswege. Eine Erzählung für meine jungen Freunde. 12. (78 S. mit 4 Stahlst.) Stuttgart 885, Schmidt und Spring. cart. — 75
—— die schönsten Märchen der 1001 Nacht. Für die Jugend bearb. 8. Aufl. 8. (III, 294 S. mit 6 Bildern in Farbendr.) Ebendas. 886. geb. 3 —
—— wenn die Not am höchsten, ist die Hilfe am nächsten oder die Silbergruben von Baxter-Hill, s. Jugend-Bibliothek, neue.
—— die Rache ist mein, ich will vergelten, s. Universal-Bibliothek für die Jugend.
—— der kleine Robinson, —— der Schiffbruch, } s. Trewendt's Jugendbibliothek.
—— Segen des Wohlthuns, s. Universal-Bibliothek für die Jugend.
—— Taubenfeder, die weiße Indianerin, s. Jugend-Bibliothek, neue.
—— Toby und Maly. — Treue Kindesliebe. — Heute mir, morgen dir! Drei Jugenderzählungen. Neue Ausg. gr. 8. (285 S. mit 3 Farbendr.-Bildern von C. Offterdinger.) Düsseldorf 885, F. Bagel. geb. 4 50
—— frisches Wagen, s. Trewendt's Jugendbibliothek.
Hoffmann, Franz L., neue Gedichte, s. Gedichte, neue, von †Arnold v. der Passer.
Hoffmann, Friedr., de festi de verborum significatione libris quaestiones. Dissertatio inauguralis. gr. 8. (49 S.) Königsberg 886, (Koch.) * 1 —
Hoffmann, Friedr. Albin, Vorlesungen über allgemeine Therapie mit besonderer Berücksichtigung der inneren Krankheiten. (X, 453 S.) 1885; 2. umgearb. Aufl. gr. 8. (XII, 476 S.) Leipzig 888, F. C. W. Vogel. * 10 —
Hoffmann's, Friedr. Wilh., Geschichte der Stadt Magdeburg. Neu bearb. von G. Hertel und Fr. Hülße. (In 89 Lfgn.) 2 Bde. gr. 8. (VIII, 590; V, 659 S. mit zahlreichen Illustr., Karten und Plänen in getreuer Wiedergabe vorhandener alter Stiche und Abbild., 6 Lichtdr.-Taf. und 2 Stahlst.) Magdeburg 885,86, Rathke. Subscr.-Pr. à Lfg. * 50 Pf. * 19 50
Ladenpr. 2 Bde. *ℳ 24.—.; geb. * 30 —
Hoffmann, G., Märchen für Jung und Alt. Volks-Ausg. 32.—35. Ster.-Aufl. 8. (VI, 312 S. mit 78 in den Text eingedr. Illustr.) Berlin 885—88, Barthol und Comp. cart. 1 50
Hoffmann, Geo. (L.), Fibel für den vereinigten Anschauungs-, Sprech-, Schreib- und Leseunterricht. 2 Abthlgn. Durchgesch. und der amtl. Rechtschreibung angepaßte Aufl. 8. Mit eingedr. Holzschn. München 885—89, R. Oldenbourg, Abtl. für Schulbücher. ** 45 Pf.; geb. in 1 Bd. ** — 58
Inhalt:
Abthl. 1. Für die erste Hälfte des ersten Schuljahres. 94.—214. Aufl. (56 S.) ** 20 Pf.; geb. ** 30 Pf.
• 2. Für die zweite Hälfte des ersten Schuljahres. 96.—153. neu bearb. Aufl. (69 S.) ** 20 Pf.; geb. ** 30 Pf.

Hoffmann, Geo. (II.), unser Glaube ist der Sieg. Predigten. gr. 8. (82 S.) Schweidnitz 886, Weigmann. * 1 25

Hoffmann, Geo. (III.), syrisch-arabische Glossen. 1. Bd.: Autographie einer Gothaischen Handschrift, enthaltend Bar Ali's Lexikon von Alaf bis Mim. Neue bill. (Titel-)Ausg. 4. (VIII, 264 S.) Kiel (874)886, C. F. Haeseler. * 10 —

Hoffmann, Geo. (IV.), Bad Alt-Heide. Hrsg. von der Kur-Verwaltung. 8. (56 S. mit Abbild.) Glatz 888. (Breslau, Aberholz.) geb. * 1 —

Hoffmann, Gust., Anleitung zur Lösung planimetrischer Aufgaben mit Übungsbeispielen für Schüler höherer Lehranstalten, insbesondere der Gymnasien, Realgymnasien und Realschulen. gr. 8. (XII, 170 S. mit 40 Fig. im Text.) Leipzig 885, Fues's Verlag. cart. ** 1 50

—— dass. — 2. verb. Aufl. gr. 8. (XV, 210 S. mit 44 Fig. im Text.) Ebendas. 887. geb. * 1 80

Hoffmann, H. (I.), Resultate der wichtigsten pflanzen-phänologischen Beobachtungen in Europa, nebst einer chromolithogr. Frühlingskarte. Anhang: Die norweg., schwed. und finnländ. Beobachtungen von Egon Ihne. gr. 8. (XV, 184 S. mit 1 Karte.) Giessen 885, Ricker'sche Buchh. * 5 —

—— phänologische Studien, s. Forst- und Jagd-Zeitung, allgemeine, Supplemente, 13. Bd. 1. Heft.

—— phänologisch-klimatologische Studien über den Holunder, Sambucus nigra. gr. 8. (10 S.) Halle 886, Schmidt's Verlagsh. * — 50

—— phaenologische Untersuchungen. gr. 4. (82 S. mit 7 Tab. und 7 Taf.) Giessen 887, Ricker'sche Buchh. * 4 —

Hoffmann, H. (II.), liturgische Festtags-Vespern, auf Grund der lutherischen Vesper-Ordnung zusammengestellt. 4. Aufl. 8. (III, 34 S.) Halle 885, Fricke's Verlag. ** — 25

—— unser Kaiser, uns ein Wahrzeichen. Predigt über Psalm 20, 7, am Tage des 25jährigen Regierungsjubiläums des Kaisers gehalten. gr. 8. (8 S.) Halle 886, Mühlmann. * — 20

—— denk an den Kauf in deiner Taufe. Predigt zum 6. Sonntag nach Trinitatis über die Epistel Römer 6, V. 3—11. gr. 8. (8 S.) Halle 888, Fricke's Sortiment. * — 20

—— Seelenruhe, eine Frucht des Glaubens. Predigt, am 4. Sonntag nach Epiphanias über Matth. 8, 23—27 gehalten. gr. 8. (8 S.) Halle 886, Mühlmann. * — 20

Hoffmann, H. (III.), im Grabgewölbe, s. Volks-Erzählungen, kleine.

Hoffmann, Hans, neue Korsu-Geschichten. 8. (VIII, 279 S.) Berlin 887, Gebr. Paetel. *ℳ 5.—.; geb. ** 6 50

Inhalt:
Der Meineidprobe. — Die Getreuzigten. — Die vier Bäbierinnen. — Der blinde Mönch. — Das Antikenkabinet.

—— Perrle von Helgoland, s. Novellenschatz, neuer deutscher.

Hoffmann, Heinr. (I.), im Himmel und auf der Erde. Herzliches und Scherzliches aus der Kinderwelt. 9. Aufl. gr. 4. (26 Bl. mit eingedr. color. Bildern.) Frankfurt a. M. 885, Literarische Anstalt. cart. 2 10

—— König Nußknacker und der arme Reinhold. Ein Kinderbuch in (color.) Bildern. 18.—20. unveränd. Aufl. gr. 4. (32 Bl.) Ebendas. 885—88. cart. ℳ 2.40.; unzerreißbar 4 —

—— der Struwwelpeter oder lustige Geschichten und drollige Bilder für Kinder von 3—6 Jahren. 138., 140—142., 144—147., 149—152. Aufl. mit dem Jubiläums-Blatt zur 100. Aufl. gr. 4. (25 color. Taf. mit eingedr. und 1 Bl. Text.) Ebendas. 884—88. cart. * 1 80

—— dass. — 139., 143., 148. und 153. Aufl. mit dem Jubiläums-Blatt zur 100. Aufl. gr. 4. (25 color. Taf. mit eingedr. und 1 Bl. Text.) Ebendas. 888. unzerreißbar * 3 —

Hoffmann's, Heinr. (II.), Anleitung zur Erteilung eines methodischen Schreibunterrichts. Nebst 12 lithogr. Taf. 4. und 5. verm. und verb. Aufl. Bearb. von C. F. Otto Westphal. qu. 4. (15 S.) Leipzig 887, Wöller. geb. * 1 25

Hoffmann's, Heinr. (II.), Rundschriftübungsheft, Abtl. B. mit hierzu gehörigen Separat-Rundschriftvorlagen. qu. 4. (32 lithogr. S. mit 1 Bl. Text.) Meerane 885. (Leipzig, Wöller.) — 30

Abtl. A. Ebendas. 1881 [neuer Abdruck 1884]. ** 75 Pf.

—— Separat-Rundschriftvorlagen zu Hoffmanns Rundschriftübungsheft, Abtl. B. Vollständiger Cursus der Rundschrift in genetischer Folge. qu. 4. (8 lithogr. S. mit 1 Bl. Text.) Ebendas. 885. — 30

Hoffmann, Heinr. (III.), Platon's Philebus, erläutert und beurteilt. gr. 4. (26 S.) Offenburg 888. (Leipzig, Fock.) * — 80

Hoffmann, Hugo, Einführung in die Phonetik und Orthoepie der deutschen Sprache. Für Volksschullehrer, angehende Taubstummenlehrer, wie für alle Freunde der Phonetik unter Benutzung der besten Quellen leichtfasslich dargestellt. gr. 8. (V, 75 S. mit 1 Taf.) Marburg 888, Elwert's Verlag. * 1 60

—— die Sprachentwickelung und die darauf sich gründende Einführung in den ersten Sprachunterricht in der Elementarschule. gr. 8. (IV, 60 S.) Leipzig 887, Gräbner. * 1 —

Hoffmann, J. (I.), das Wesen der Philosophie im Dienste der Schule. gr. 8. (24 S.) Mähr.-Ostrau 886, Prokisch. * 1 20

Hoffmann, J. (II.), Weiherede, bei der Thurm- und Glockenweihe am 6. Octbr. 1887 auf dem Kirchplatz vor der St. Paulikirche gehalten. gr. 8. (12 S.) Chemnitz 887, (Max's Buchh.) * — 25

Hoffmann, Joh. Geo. Ernst, Julianus der Abtrennige. Syrische Erzählungen, hrsg. von J. G. E. H. Neue billige unveränd. Ausgabe. 4. (XVIII, 250 S.) Kiel (880)887, C. F. Haeseler. * 14 —

Hoffmann, Jos., und J. Klein, Rechenbuch für Seminaristen und Lehrer. 7. Aufl. (IV, 408 S.) 1885; 8. Aufl. gr. 8. (V, 420 S.) Düsseldorf 887, Schwann. *ℳ 3.—.; geb. * 3 50

Antworten dazu (59 S.) * — 60

Hoffmann, Jul. (I.), deutsche Satz- und Interpunktionslehre. Kurzgefaßte, systemat. Darstellung der deutschen Satz- und Interpunktionslehre. Nebst einem Anhang: Das Wichtigste aus der Metrik. Zunächst für Mittel- und höhere Mädchenschulen bearb. gr. 8. (IV, 38 S.) Leipzig 887, Reichardt Verlag. ** — 50

—— deutsche Wort- und Formenlehre. Vorstufe zur deutschen Satz- und Interpunktionslehre. Zunächst für Mittel- und höhere Mädchenschulen bearb. gr. 8. (VI, 57 S.) Ebendas. 888. ** — 75

Hoffmann, Jul. (II.), Anleitung, Schmetterlinge zu fangen, aus Raupen zu erziehen und eine Sammlung anzulegen. Beigabe zum Apparat für junge Schmetterling-Sammler. gr. 8. (15 S. mit Apparat und Holzlaßen.) Stuttgart 888, J. Hoffmann. * 7 50

—— Märchenwelt. Eine Auswahl der schönsten Märchen für die Jugend bearb. gr. 8. (208 S. mit Farbendr.-Bildern nach Aquarellen von C. Offterdinger und R. C. Kepler.) Stuttgart 888, Thienemann's Verlag. geb. * 2 —

—— der Schmetterlinge-Sammler. Beschreibung und Abbild. der vorzüglichsten in Mitteleuropa heimischen Schmetterlinge. Nebst ausführl. Anleitung, Schmetterlinge zu fangen, aus Raupen zu erziehen und eine Sammlung anzulegen. Für die Jugend bearb. 2. Aufl. gr. 8. (IV, 158 S. mit 263 color. Abbild. auf 19 Taf.) Ebendas. 887. geb. * 6 —

—— die Waldschnepfe. Ein monograph. Beitrag zur Jagdzoologie. 2. verm. Aufl. Lex.-8. (VIII, 196 S. mit 1 Bilde in Lichtdr.) Stuttgart 887, J. Hoffmann. * 4 —

Hoffmann, Jul. (III.), die Lehre von den Verträgen. Vertrags-Formulare aller Art mit Erläuterungen und einem Anhang: Wie schützt man sich vor Schaden beim An- und Verkauf von Grundstücken, sowie im Hypothekenverkehr. Neue (Titel-)Ausg. gr. 8. (III, 96 S.) Leipzig 888, Fock. cart. * 1 60

—— der Rechtsbeistand in allen Lebenslagen. Ein Rathgeber zur Führung aller Prozesse. Nebst einem Formularbuch zu Klagen, Rechtsgeschäften und Verträgen aller Art. Anhang: 1. Rathschläge bei An- und Verkauf von Grundstücken und

Hypotheken. — 2. Verzeichniß der Amts-Gerichte, Landgerichte u. s. w. Neue (Titel-)Ausg. gr. 8. (IV, 294 S.) Leipzig 888, Fock. cart. 4 50

Hoffmann, Jul. (III.), wie schützt man sich vor Schaden bei An- und Verkauf von Grundstücken sowie im Hypothekenverkehr? Nebst einem Anhang, enthaltend Formulare zu Kauf-, Tausch-, Miete- und Pacht-, sowie Bau-Verträgen mit Erläuterungen. Aus der Geschäftspraxis entnommen. 2. Ausg. gr. 8. (48 S.) [Berlin 887, Böttcher.] Oranienburg, Freyhoff's Verlag. cart. * 1 20

Hoffmann, K., praktische Vorschule zur leichten Erlernung der Weltsprache [Volapük]. 12. (IV, 34 S.) Kirchheimbolanden 887. (Grünstadt, Schäffer.) cart. — 50

Schlüssel zu den deutschen Uebersetzungs-Aufgaben (8 S.) — 10

—— dass. — mit Schlüssel. 2. stark verm. und verb. Aufl. 12. (IV, 58 S.) Ebendas. 887. — 75

Hoffmann, Karl, de Pseudo-Orphei catalogo Argonautarum. [Beilage zum Jahresbericht 1887/88 der königl. Studienanstalt zu Nürnberg.] gr. 8. (39 S.) Nürnberg 888, (Ballhorn.) ** — 50

Hoffmann, K. Fr., Volapük. Prakt. Lehrgang zur leichten und gründl. Erlernung der Schleyer'schen Weltsprache für Unterrichtskurse und zum Selbststudium. Nach den neuesten Beschlüssen des Münchener Kongresses bearb. Mit einem systemat. und alphabet. Wörterbuche und Schlüssel zu den Übungsaufgaben. 8. (IV, 92 S.) Gießen 888, Roth. * 1 —

Hoffmann, K. W. Bernh., Antrittspredigt über Evangel. St. Joh. 20, 19—23, bei seiner Einweisung am Sonntag Quasimodogeniti 1887 in der Stadtkirche zu Pirna gehalten. gr. 8. (10 S.) Pirna 887, Diller und Sohn. * — 25

Hoffmann, Karl Aug. Jul., Abriß der Logik. 5. Aufl., besorgt von Chrn. Friedr. Alb. Schuster. gr. 8. (X, 70 S.) Halle 888, Mühlmann. * 1 25

—— neuhochdeutsche Elementargrammatik. Mit Rücksicht auf die Grundsätze der histor. Grammatik. 11. Aufl., besorgt von Chrn. Friedr. Alb. Schuster. gr. 8. (XI, 212 S.) Ebendas. 885. * 1 80

—— dass. — Aufl. 11 A, besorgt von Chrn. Friedr. Alb. Schuster. Österreichische, nach der officiellen Orthographie und mit Rücksicht auf die neuen Instructionen bearb. Ausg. gr. 8. (XI, 216 S.) Ebendas. 885. * 1 80

—— Rhetorik für höhere Schulen. 2. Abtl.: Die Lehre von der Erfindung, von der Anordnung, von den wichtigsten Kunstformen der prosaischen Darlegung. 6. Aufl., besorgt von Chrn. Friedr. Alb. Schuster. gr. 8. (XI, 108 S.) Ebendas. 888. * 1 25

1. Abtl. Ebendas. 1883. * 85 Pf.

Hoffmann, L., das Exterieur des Pferdes. Allgemeines über die Pferdegattung und über den Pferdekörper. Die einzelnen Körpertelle. Statik und Mechanik des Pferdekörpers. Pferdekauf und Handel. gr. 8. (X, 370 S. mit 64 Abbild.) Berlin 887, Hirschwald. * 7 —

—— der praktische Geflügelzüchter. Ausführl. Anleitung zum wirtschaftl. Betrieb eines Geflügelhofs in leichtfaßl. Darstellung der verschiedenen Rassen und ihrer Vorzüge, der zweckmäßigsten Fütterung, Mast, Eierproduktion, des natürl. und künstl. Ausbrütens, der Stallung, Aufzucht, der Krankheiten und ihrer Behandlung ꝛc. Neue Aufl. 8. (104 S. mit Abbild.) Reutlingen 886, Enßlin und Laiblin. — 75

—— über allgemeine Narkose und lokale Anästhesie in der Thierheilkunde, s. Vorträge, thiermedizinische.

Hoffmann, Ludw., ökonomische Geschichte Bayerns unter Montgelas, s. Wirthschafts- und Verwaltungsstudien, bayerische.

—— die Gewerbeverfassung des deutschen Reiches. Systematisch dargestellt. 8. (XII, 267 S. mit 1 Tab.) Erlangen 886, Deichert'sche Verlagsb. Nachf. *ℳ 2.40.; cart. * 2 60

Hoffmann, M., Flitterwochen,
—— Mädchen-Philosophie auf der Hochschule des Lebens, } s. Schweikart, B.

Hoffmann, Maurus, von der Kunst des ästhetischen Geniessens. gr. 8. (45 S.) Mähr.-Ostrau 887, Wattolik. * — 85

Hoffmann, Max, über die Allegorien in Spensers Faerie Queene. Inaugural-Dissertation. gr. 4. (44 S.) Gleiwitz 887. (Leipzig, Fock.) * 1 50

Hoffmann, Otto (I.), Costal, der Indianer. Scenen aus dem mexikan. Befreiungskriege. Eine Erzählung für die reifere Jugend. Frei nach G. Ferry bearb. [Neue Ausg.] gr. 8. (143 S. mit 4 Farbendr.-Bildern.) Stuttgart 887, Thienemann. geb. * 3 —

—— Prinz Eugen, der edle Ritter, und seine Heldenthaten. Erzählung für die reifere Jugend. Nach den Quellen bearb. gr. 8. (167 S. mit 4 Farbendr.-Bildern nach Aquarellen von R. Haug.) Ebendas. 886. geb. * 3 —

—— der Pirat. Nach dem Originale des Kapitän Marryat für die Jugend frei bearb. [Neue Ausg.] gr. 8. (153 S. mit 4 Farbendr.-Bildern nach Aquarellen von G. Bartsch.) Ebendas. 887. geb. * 3 —

Hoffmann, Otto (II), Herder-Funde aus Nicolais Allgemeiner Deutscher Bibliothek. gr. 4. (30 S.) Berlin 888, Gärtner's Verlag. * 1 —

—— Reimformeln im Westgermanischen. gr. 8. (90 S.) Leipzig 886, Fock. * 1 25

Hoffmann, Otto (III.), de mixtis graecae linguae dialectis. gr. 8. (72 S.) Göttingen 888, Vandenhoeck und Ruprecht's Verlag. * 1 60

Hoffmann, P. (I.), Raupen- und Schmetterlings-Kalender. 12. (III, 137 S.) Guben 888. (Leipzig, Knaur.) geb. * 1 50

Hoffmann, P. (II.), nautische Vermessungen, s. Anleitung zu wissenschaftlichen Beobachtungen auf Reisen.

Hoffmann, P. F. L., volksthümliches Wörterbuch der deutschen Synonymen nach alphabetischer Ordnung der Erklärung der in der deutschen Sprache vorkommenden sinnverwandten Wörter. Für alle, welche die feinen Unterschiede der Begriffe kennen lernen und die Fertigkeit eines leichten, richtigen und bestimmten Ausdrucks sich erwerben wollen. 8. gänzlich umgearb. Aufl. 16. (IV, 379 S.) Leipzig 888, Brandstetter. * 1 20
cart. * 1 40

Hoffmann, R., ein Kampf um die Heimat. Ein Blatt aus der Geschichte der Pfalz. Orig.-Roman. gr. 8. (159 S.) Karlsruhe 886, Pollmann. 3 —

Hoffmann, Rhold., unser Ruhm: Jesus der Gekreuzigte. Abschiedspredigt, gehalten in der Dankeskirche zu Berlin am Sonntag Oculi, den 28. März 1886. gr. 8. (14 S.) Berlin 886, Fr. Schulze's Verlag. ** — 30

—— tröstet, tröstet mein Volk! Predigten, dem Gedächtnisse Ihrer Majestäten, Kaiser Wilhelms I. und Kaiser Friedrichs III., gehalten in der Stadtpfarrkirche zu Zielenzig. 8. (29 S.) Ebendas. 888. * — 60

Hoffmann, Rhold. Ed., Seewasser-Aquarien im Zimmer. Für den Druck bearb. und hrsg. von Karl Ruß. 8. (215 S.) Magdeburg 887, Creutz'sche Buchh. * 3 —

Hoffmann, Rob., Briefsteller für Liebende. Eine Sammlung von Liebesbriefen für Herren und Damen. Nebst Briefen berühmter Personen und eine Anleitung, wie man Liebesbriefe schreiben soll, sowie einem Anhang, enthaltend: einige Regeln der Metrik, Gelegenheitsgedichte, Lieder und Stammbuchverse. 14.—16. verm. und verb. Aufl. 8. (176 S.) Berlin 884—86, Mode's Verlag. 1 50

Hoffmann, Rud., Leitfaden und Repetitorium der Physik zum Gebrauche beim Unterricht an höheren Schulen. gr. 8. (VIII, 216 S.) Plauen 885, Neupert. *ℳ 3.—; geb. * 3 60

Hoffmann, S., das bürgerliche Gesetzbuch für das Königreich Sachsen. Mit Erläuterungen aus der Rechtsprechung und unter Berücksichtigung der neueren Gesetzgebung in Gemeinschaft mit P. Kaden und G. Scheele hrsg. 1. Bd. 5 Lfgn. gr. 8. (480 S.) Leipzig 886, Roßberg'sche Buchh. Subscr.-Pr. à Lfg. *ℳ 1.80. * 9 —

Hoffmann, E., das bürgerliche Gesetzbuch für das Königreich Sachsen. Mit Erläuterungen aus der Rechtsprechung und unter Berücksichtigung der neueren Gesetzgebung in Gemeinschaft mit P. Laden und O. Scheele hrsg. 2. Bd. 1. und 2. Lfg. gr. 8. (S. 1—192.) Leipzig 888, Roßberg'sche Buchh. Subscr.-Pr. à Lfg. *ℳ 1.60. * 3 60

—— königlich sächsische Subhastationsordnung. Gesetz, betr. die Zwangsversteigerung und die Zwangsverwaltung unbewegl. Sachen, nebst der Ausführungs-Verordnung und dem Kostengesetz. Mit einer Einleitung über die Voraussetzungen der Zwangsversteigerung und Zwangsverwaltung von Grundstücken, sowie mit Parallelstellen und Sachregister hrsg. 8. (VIII, 153 S.) Ebendas. 885. *ℳ 1.50.; geb. ** 1 75

Hoffmann, T. A., Schreiblese-Fibel. [In 2 Abtlgn.] Mit getreu nach dem „Normal-Diktus" ausgeführter Schreibschrift. gr. 8. Hannover 887, Meyer. [1. Abtl. (IV, 12, 32 S. mit 1 Holzschn.) 887. cart. ** 30 Pf.; 2. Abtl. (IV, 30 S. mit 12 Abbild.) 888. cart. ** 50 Pf.] ** — 80

Hoffmann-Bähle, F., der Christmarkt, —— Epiphanias, —— der Fiedelfritz, —— des Hammerschmieds Bärbel, —— der Lügenmüller, } s. Köhler's illustr. Jugendbibliothek.

Hoffmann von Fallersleben, Briefwechsel mit Hendrik van Wyn, s. Briefwechsel.

—— Gedichte. 9. Aufl. 8. (IV, 418 S. mit dem Bildnisse des Dichters, gestochen von Weger.) Berlin 887, Grote'sche Verlagsbuchh. *ℳ 4.—.; geb. * 5 —

Hoffmann-Merian, Thdr., Giuseppe Garibaldi. Ein Liedercyclus. 16. (128 S. mit Lichtdr.-Portr.) Basel 886, Schwabe. geb. mit Goldschn. * 2 40

Hoffmann von Waugenheim, P., eine Eisbekanntschaft, s. Wallner's allgemeine Schaubühne.

Hoffmeister, Heinz, von Capri nach Jerusalem. Tagebuchblätter. 8. (XI, 122 S.) Berlin 887, Wilhelmi. * 2 —

Hoffmeister, Herm. Wilh., die Hohenzollern. Vaterländ. Gedenkblättlein für Haus, Schule und Heer. 8. (IV, 77 S. mit 2 Portr.-Taf.) Berlin 885, Le Coutre. * 1 20

—— Harosssäge. Ein humorist. Kulturbild der letzten 50 Jahre. gr. 8. (VIII, 394 S. mit Porträt.) Berlin 888, George und Fiedler. 5 —

—— der Marschall Vorwärts, Leberecht Fürst Blücher von Walstatt, s. Geschichtsbilder für Jugend und Volk.

—— der eiserne Siegfried. Eine neuzeitl. Nibelungenmär. gr. 8. (VIII, 246 S.) Berlin 885, Ebhardt. cart. * 4 —

—— dass. — 2. verb. Aufl. 12. (X, 276 S.) Berlin 888, R. v. Decker's Verlag. geb. * 3 —

—— Wilhelm der Einzige. Ein Sang auf Deutschlands ersten deutschen Kaiser. 8. (XI, 292 S. mit 1 phototyp. Titelbilde: Königin Luise mit ihren beiden ältesten Söhnen von Paul Thumann.) Minden 886, Bruns. *ℳ 5.50.; geb. * 7 50

Hoffmeister, Jac. Chph. Carl, historische Entwickelung des kurfürstl. hessischen Gesammtwappens. In einer 2. vom Verf. durchges. und vervollständ. Ausg. gr. 8. (52 S. mit 1 Stnt.) Kassel 885, Hühn. * 1 20

—— gesammelte Nachrichten über Künstler und Kunsthandwerker in Hessen seit etwa 300 Jahren. Hrsg. von G. Prior. gr. 8. (136 S.) Hannover 885, Meyer (G. Prior). * 2 50

Hoffmeister, Ludw. Fr. Aug., über meine Verbindung mit den Durchl. Herzögen Karl und Wilhelm zu Braunschweig-Lüneburg. Tagebuchblätter, hrsg. von dessen Sohne Past. Dr. Hoffmeister. 8. (72 S. mit 2 Lichtdr.-Bildern.) Wolfenbüttel 885, Zwißler. * 1 50

Hoffmeister, W., das Königtum im altgermanischen Staatsleben. gr. 4. (22 S.) Belgard 886. (Leipzig, Fock.) * — 75

Hoffmeyer, Fritz, Muster-Schreibhefte. Nach dem Normal-Diktate des königl. Provinzial-Schul-Kollegiums der Provinz Hannover. Hrsg. von Otto Furth. Deutsch 1.—6. Heft. 4. (à Heft 24 S.) Harburg 887, Elkan. à Heft — 15

—— dass. — Lateinisch. 1.—6. Heft. 4. (à Heft 24 S.) Ebendas. 887. à Heft — 15

—— dass. — Deutsch und Lateinisch. 1.—4. Heft. 4. (à Heft 24 S.) Ebendas. 887. à Heft — 15

—— Vorschriften. 1. und 2. Heft. 4. verm. und verb. Aufl. schmal 8. (24 lithogr. S.) Ebendas. 885. à Heft * 25 Pf. * — 50

—— neue Zeichenhefte für Stadt- und Landschulen. 6 Hefte. 4. (à Heft 16 lithogr. S.) Hannover 885—88, Helwing's Verlag. à Heft ** 15 Pf. ** — 90

Inhalt:
Heft 1. Netzzeichnen. 11.—46. Aufl.
" 2. —— dass. — 12.—51. Aufl.
" 3. Punktzeichnen. 10.—45. Aufl.
" 4. Die gerade [senkrechte, wagerechte und schräge] Linie; Teilung derselben. Der Winkel. 7.—30. Aufl.
" 5. Verflechtungen, Flächenmuster, Reliefmuster. 3.—17. Aufl.
" 6. Die krumme Linie. 2.—11. Aufl.

—— dass. — nach den ministeriellen Bestimmungen vom 20. Mai 1887 bearb. 10 Hefte. 4. (à Heft 16 S.) Ebendas. 888. à Heft * 15 Pf. * 1 50

Hoffmeyer, L., Geschichte, s. Vorbereitungen und Entwürfe aus dem gesamten Unterrichtsgebiete der deutschen Volksschule.

—— und W. Hering, Erzählungen aus der Weltgeschichte. Für den Gebrauch der Mittelschulen bearb. 2. Aufl. gr. 8. (VI, 194 S.) Hannover 886, Helwing's Verlag. * 1 —

—— —— dass. — 3. verm. und verb. Aufl. Ausg. A. gr. 8. (VI, 202 S.) Ebendas. 888. * 1 —

—— —— Handbuch für den Geschichtsunterricht. Zum Gebrauch für Lehrer an Volks- und Mittelschulen. 3 Tle. gr. 8. (VII, 320; VI, 396; VI, 412 S.) Ebendas. 886—88. 1. und 2. Tl. à *ℳ 2.—.; 3. Tl. *ℳ 2.60. * 6 60

—— —— Hülfsbuch für den Geschichtsunterricht in Präparandenanstalten. 4. verb. Aufl. gr. 8. (VIII, 408 S.) Ebendas. 885. * 3 —

—— —— dass. — 1. und 2. Tl. 5. verb. Aufl. gr. 8. Ebendas. à Tl. *ℳ 1.—. * 2 —

Inhalt:
Tl. 1. Altertum. (VI, 180 S.) 886.
" 2. Mittlere und neue Geschichte bis 1648. (IV, 186 S.) 887.
3. Tl. Ebendas. 1888. *ℳ 1.—.

†Hoffnaaß, Franziska v. [Fanny Rheinberger], Maria Felicia Orsini [Herzogin Montmorency]. Ein Lebensbild. 12. (184 S.) Donauwörth 888, Auer. cart. * — 90

Hoffnung auf Gott. Vollständiges kathol. Gebetbüchlein für alle Stände. Von einem Priester der Erzdiöcese Köln. 2. Aufl. 16. (320 S. mit Farbentitel und 1 Farbendr.) Salzburg 887, Pustet. — 40

Hoffnung, die, der Kirche JEsu Christi und das Volk Israel. Ein Beitrag zur Lösung der großen Fragen unserer Zeit von J. E. G. L. Neu bearb. und hrsg. von Paul Wigand. gr. 8. (XI, 110 S.) Augsburg 887, Preyß. * 1 80

Hoffnungslieder, meist aus schwedischen Quellen gesammelt. gr. 8. (15 S.) Elberfeld 885. (Bonn, Schergens.) ** — 10

Hoffs, Friedr. v., vaterländische Klänge. 8. (32 S.) Trier 888, Lintz'sche Buchh. * — 50

Hof- und Staats-Handbuch für das Herzogth. Anhalt. 1887/88. Mit Höchster Genehmigung hrsg. vom Trenkel. gr. 8. (XV, 520 S.) Dessau, (Baumann.) ** 6 —
geb. ** 7 —

—— —— des Großherzogth. Baden. 1888. 8. (XVI, 785 S.) Karlsruhe, Braun'sche Hofbuchh. cart. * 8 —

—— —— des Königr. Bayern. 1886. Nach dem Stande vom 1. Juni 1886. gr. 8. (XXIV, 680 S.) München, Oldenbourg, Abtl. für Schulbücher. **ℳ 5.—.; geb. ** 5 75

Hof- und Staats-Handbuch des Königr. Bayern. 1888. Nach dem Stande vom 1. Juni 1888. gr. 8. (XXIV, 702 S.) München, Oldenbourg, Abtl. für Schulbücher. ℳ 5 —
geb. ℳ 5 75

—— —— des Großherzogth. Hessen. 1885 und 1886/87. gr. 8. (XXIII, 410, 214; XXIII, 406, 136 S.) Darmstadt, (Jonghaus.) à Jahrg. * 6 —

—— —— dass. — 1888. Mit Anhang: Großherzogl. Hess. Ordensliste, aufgestellt von Großherzogl. Ordenskanzlei. gr. 8. (XXIII, 414, 112 S.) (Ebendas.) * 6 —

—— —— des Großherzogth. Mecklenburg-Strelitz für 1886, 1887 und 1888. 8. (XII, 296, 87; XII, 466; XII, 468 S.) Neustrelitz, (Barnewitz.) geb. à Jahrg. ℳ 6 —

—— —— des Großherzogth. Oldenburg für 1885—1888. 8. (XVI, 456; XVI, 436; XVI, 414; XVI, 346 S.) Oldenburg, Schulze'sche Hofbuchh. cart. à Jahrg. ℳ 1 80

—— —— der österreichisch-ungarischen Monarchie für 1886—1888. Lex.-8. (XXIV, 348, 1002; XXIV, 1032; XXIV, 1391 S.) Wien, Hof- und Staatsdruckerei. à Jahrg. *ℳ 10.—.; geb. à Jahrg. * 11 60

—— —— für das Herzogthum Sachsen-Meiningen. 1889. gr. 8. (XVII, 190 S.) Meiningen. (Brückner und Renner.) * 2 50
1886—1888 nicht erschienen.

—— —— des Königr. Württemberg. Hrsg. von dem Königl. statist. Landesamt 1886/87. gr. 8. (XL, 863 S.) Stuttgart, Kohlhammer. cart. * 7 —
Der vorhergehende Band ist vom J. 1881.

Hofkalender, Gothaischer genealogischer, nebst diplomatisch-statist. Jahrbuch. 1886—1889. 123.—126. Jahrg. 16. (XXXII, 1062; XXXV, 1063; XXXII, 1061; XXXII, 1061 S. mit je 4 Stahlst.) Gotha, J. Perthes. geb. à Jahrg. * 6 80
Pracht-Ausg. à Jahrg. * 10 40
Ausgabe ohne astronom. Kalender u. d. T.: „Gothaisches genealogisches Taschenbuch" zu gleichen Preisen.

—— österreichisch-kaiserlicher, s. Handbuch des allerhöchsten Hofes etc.

Höfler, Const. Ritter v., Bonifatius, der Apostel der Deutschen, und die Slavenapostel Konstantinos [Cyrillus] und Methodios. Eine histor. Parallele. gr. 8. (64 S.) Prag 887, Dominicus. * — 80
Aus: Mittheilungen des Vereins für Geschichte der Deutschen in Böhmen, besonders abgedruckt.

—— das diplomatische Journal des Andrea del Burgo, kaiserl. Gesandten zum Congresse von Blois 1504, und des erzherzogl. Secretärs und Audienciers Philippe Haneton. Denkschrift über die Verhandlungen K. Philipps und K. Ludwigs XII. 1498—1506. Nach Materialien des k. k. geheimen Haus-, Hof- und Staatsarchivs bearb. Lex.-8. (94 S.) Wien 885, (Tempsky.) * 1 50
Aus: Sitzungsberichte der k. Akademie der Wissenschaften, besonders abgedruckt.

—— Donna Juana, Königin von Leon, Castilien und Granada, Erzherzogin von Österreich, Herzogin von Burgund, Stammmutter der habsburg. Könige von Spanien und der österreich. Secundogenitur des Hauses Habsburg. 1479—1555. Aus den Quellen bearb. Imp.-4. (116 S.) (Ebendas.) 885. * 6 —
Aus: Denkschriften der k. Akademie der Wissenschaften, besonders abgedruckt.

—— zum Jubiläum der Universität Heidelberg. gr. 8. (50 S.) Prag 886, Dominicus. * — 80
Aus: Mittheilungen des Vereins für Geschichte der Deutschen in Böhmen, besonders abgedruckt.

—— Karl's des fünften erste Liebe. Ein dramat. Idyll, mit einem Vorspiele: Margaretha von Oesterreich. gr. 8. (90 S.) (Ebendas.) 888. * 1 68

—— Leonore von Oesterreich, Königin von Portugal. Drama in 5 Aufzügen. gr. 8. (113 S.) (Ebendas.) 888. * 2 —

—— Don Rodrigo de Borja [Papst Alexander VI.] und seine Söhne, Don Pedro Luis, erster, Don Juan, zweiter Herzog von Gandia aus dem Hause Borja. Imp.-4. (84 S.) Wien 888, (Tempsky.) * 4 20
Aus: Denkschriften der k. Akademie der Wissenschaften, besonders abgedruckt.

Hoefler, Gust., die Verlagsveränderungen des deutschen Buchhandels vom Aug. 1884 bis Aug. 1887. Suppl. zu den Verlagsveränderungen der J. 1870—1884, nebst Anhang über einzelne in anderen Verlag übergegangene ältere Bücher, Zeitschriften etc. 12. (99 S.) Leipzig 887, Hoefler. ** 1 80

Höfler, M., Führer von Tölz und Umgebung, Tegernsee, Schliersee, Kochelsee, Walchensee, Achen- und Barmsee, sowie in das angrenzende Gebirge. 5. verm. Aufl. 12. (179 S. mit Specialkarte der nächsten Umgebung von Tölz, 1 Routenkarte für weitere Ausflüge und 4 Gebirgspanoramen.) München 886, J. A. Finsterlin. geb. * 2 40

—— balneologische Studien aus dem Bade Krankenheil-Tölz. gr. 8. (65 S.) [München 886, Literar.-artist. Anstalt.] Krankenheil-Tölz, Selbstverlag. * 1 —

—— Volksmedizin und Aberglaube in Oberbayerns Gegenwart und Vergangenheit. Mit einem Vorworte von Friedr. v. Hellwald. gr. 8. (XII, 244 S. mit 2 Lichtdr.-Taf.) München 888, Stahl sen. * 2 80

Höflinger, Chrph., Anstandsregeln. Aus bewährten Quellen zusammengetragen und geordnet. 7.—10. Aufl. 16. (128 S.) Regensburg 882—87, Pustet. cart. * — 60

—— manuale rituum in ss. sacrificio missae et in aliis ecclesiasticis functionibus observandorum in usum neocaerdotum ex rubricis, s. rit. congr. decretis ac probatissimis rubricistis collectum. Edit. XII. emendata et aucta. Additis 2 figuris modum incensationis exhibentibus. 8. (XII, 343 S.) Regensburg 886, Verlags-Anstalt. * 2 40

Hofmaninger, Jos., das Kind vor dem Tabernakel. Gebete und Andachtsübungen zum tägl. Gebrauche für Schulkinder bei den Besuchungen des allerheiligsten Sakramentes und bei der heil. Messe. 16. (68 S.) Linz 885, Haslinger. cart. — 80

—— dass. — Gebete und Andachtsübungen zum tägl. Gebrauche für Schulkinder bei den Besuchungen des allerheiligsten Sakramentes, mit einem Anhang von Morgen-, Abend-, Meß-, Beicht- und Communion-Gebeten, zwei Litaneien und mehreren Liedern. 2. wesentlich verm. Aufl. 32. (VIII, 120 S.) Ebendas. 886. geb. ** — 50

Hofmann, Geschichtszahlen zum Gebrauch an höheren Lehranstalten. gr. 8. (25 S.) Ems 887, Sommer. * — 40

Hofmann, A. (I.), Crocodililden aus dem Miocenen der Steiermark, s. Beiträge zur Paläontologie Oesterreich-Ungarns.

Hofmann, A. (II.), Märchenschatz. Eine Sammlung der schönsten Märchen von Grimm, Hauff, Andersen, Bechstein u. A. gr. 8. (316 S. mit 4 Farbendr.-Bildern und vielen Illustr.) Fürth 888, G. Löwensohn. geb. 3 —

Hofmann, Aug. Wilh., zur Erinnerung an Jean Baptiste André Dumas. gr. 8. (132 S. mit Dumas' Stahlst.-Portr.) Berlin 885, Dümmler's Verlagsb. * 3 —

—— zur Erinnerung an Quintino Sella. gr. 8. (98 S. mit Sella's Lichtdr.-Portr.) Berlin 886, Hirschwald. * 3 —
Vorstehende zwei Schriften sind aus: Berichte der deutschen chemischen Gesellschaft, besonders abgedruckt.

Hofmann, Carl, praktisches Handbuch der Papierfabrikation. 1.—12. Lfg. (Nur für Abonnenten der Papier-Zeitung.) gr. 4. (S. 1—520 mit Illustr.) Berlin 886—89, C. Hofmann. ** 15 —

Hofmann, Ed. R. v., Lehrbuch der gerichtlichen Medicin. Mit gleichmäss. Berücksicht. der deutschen und österreich. Gesetzgebung. 4. verm. und verb. Aufl. Mit zahlreichen Holzschn. 2 Hälften. gr. 8. Wien 887, Urban und Schwarzenberg. [1. Hälfte. (S. 1—480.) *ℳ 9.—.; 2. Hälfte. (VIII, S. 481—1012.) *ℳ 11.—.] *ℳ 20.—.; geb. * 22 —

Hofmann, Ernst, die Schmetterlinge Europas. 22 Lfgn. hoch 4. (196 S. mit 72 color. Stnt.) Stuttgart 885—87, Hofmann'sche Verlagsh. à Lfg. *ℳ 1.—. * 22 —
geb. * 25 —

—— Schmetterlings-Etiketten. 8. (43 Bl.) Ebendas. 887. * 1 20

Hofmann, Frz., Commentar zum österreichischen allgemeinen bürgerlichen Gesetzbuche, s. Pfaff, K.

—— kritische Studien im römischen Rechte. Eine Festschrift. gr. 8. (XII, 228 S.) Wien 885, Manz'sche Hof-Verlags- und Universitäts-Buchh. * 5 60

Hofmann, Friedr. (I.), Lehrbuch der Geschichte für die oberen Klassen höherer Lehranstalten. 1.—6. Heft. 8. Berlin, Springer. cart. * 6 —

Inhalt:
- Heft 1. Griechische Geschichte. 3. Aufl. (IV, 43 S.) 887. * 50 Pf.
- „ 2. Römische Geschichte. 2. und 3. Aufl. (X, 88 S.) 885, 89. *ℳ 1.20.
- „ 3. Geschichte des Mittelalters. 2. Aufl. (VIII, 134 S.) 887. *ℳ 1.40.
- „ 4. Neuere Geschichte. Von der Reformation bis zu Friedrich dem Großen. (V, 104 S.) 886. *ℳ 1.20.
- „ 5. Neuere Geschichte II. Von Friedrich dem Großen bis zur Gründung des neuen deutschen Reichs. (VI, 107 S.) 887. *ℳ 1.20.
- „ 6. Brandenburgische Geschichte bis zu Friedrich dem Großen. (IV, 30 S.) 887. * 50 Pf.

Hofmann, Friedr. (II.), nach 55 Jahren. Ausgewählte Gedichte. 16. (XII, 308 S.) Leipzig 886, Keil's Nachf. geb. mit Goldschn. * 5 25

—— der Kinder Wundergarten. Märchen aus aller Welt. Ausgewählt und hrsg. Nach Zeichnungen von C. v. Binzer, Osc. Pletsch, Ludw. Richter ꝛc. Pracht-Ausg. 4. Aufl. gr. 8. (XIV, 546 S. mit 124 in den Text gedr. Holzschn., 2 Tonbildern und 6 Bildern in Farbendr.) Leipzig 885, Abel. cart. * 6 —

—— dass. — (Kleine Ausg.) 16.—19. Aufl. 8. (VIII, 352 S. mit 60 in den Text gedr. Holzschn. nach Zeichnungen von C. v. Binzer, O. Pletsch, Ludw. Richter ꝛc. und 4 Buntdr.-Bildern.) Ebendas. 885—88. cart. * 2 50

Hofmann, Fritz, die Constructionen doppelt berührender Kegelschnitte mit imaginären Bestimmungsstücken. Eine Wanderung durch die Theorie der Kegelschnitte in doppelter Berührung an der Hand anschaul. Methoden. gr. 8. (IV, 109 S. mit Fig.) Leipzig 886, Teubner. * 3 20

—— die synthetischen Grundlagen der Theorie des Tetraedroid-Complexes. gr. 8. (38 S. mit 4 Taf.) Leipzig 887, C. A. Koch. * 1 20
Aus: Grunert's Archiv der Mathematik und Physik, besonders abgedruckt.

—— Methodik der stetigen Deformation von zweiblätterigen Riemann'schen Flächen. Ein Uebungsbuch für den geometr. Teil der Funktionentheorie. gr. 8. (VI, 50 S. mit vielen in den Text eingedr. Fig.) Halle 888, Nebert. * 2 —

—— 101 ausgewählte Schachaufgaben. 8. (IV, 71 S. mit eingedr. Diagrammen.) München 886, Rieger'sche Universitäts-Buchh. * 1 50

Hofmann, Heinr. (I.), gedenke Mein! Ein Weihgeschenk für christl. Familien. 8. verm. Aufl. Fol. (15 Zeichnungen in Lichtdr. aus dem Leben des Heilandes.) München 887, F. A. Ackermann. In Leinw.-Mappe 25 —
Vgl.: „Gedenke Mein."

—— Kommet zu mir! Bilder aus dem Leben des Heilandes. Festgabe für christl. Familien. Fol. (12 Lichtdr.-Taf. mit 1 Bl. Text.) Breslau 887, Wiskott. In Leinw.-Mappe * 25 —

Hofmann, Heinr. (II.), Donna Diana, Oper, s. Breitkopf und Härtel's Text-Bibliothek Nr. 180.

Hofmann, J. (I.), Grundzüge der Naturgeschichte für den Gebrauch beim Unterrichte. [In 3 Tln.] 1. und 3. Tl. gr. 8. München, Oldenbourg, Abtl. für Schulbücher. geb. ** 3 50

Inhalt:
I. 1. Naturgeschichte der Menschen und der Tiere. 6. Aufl. (IX, 279 S. mit 236 dem Text beigedr. Holzschn.) 885. geb. *ℳ 2.20.
„ 3. Mineralogie. 5. Aufl. (VII, 153 S. mit 146 dem Texte beigedr. Holzschn.) 887. geb. **ℳ 1.20.
2. Tl.: Pflanzenreich. Ebendas. 1883. geb. *ℳ 2.20.

Hofmann, J. (II.), der außerordentliche Jubel-Ablaß des J. 1886. Ein Jubiläums- und Gebetbüchlein zur Gewinnung des für dieses Jahr vom heil. Vater verliehenen Jubelablasses. 12. (96 S. mit 1 Portr.) Würzburg 886, Woerl. * — 20

Hofmann, J. Chr. K. v., die heilige Schrift neuen Testaments, zusammenhängend untersucht. 11. (Schluß-)Thl.: Biblische Theologie des neuen Testaments. Nach Mscr. und Vorlesungen bearb. von W. Volck. gr. 8. (X, 328 S.) [Nördlingen 886.] München, Beck'sche Verlagsh. * 5 50
1.—10. Thl. Ebendas. 1868—83. *ℳ 24.40.

Hofmann, Ida, aus dem Reiche des Herzens. Skizzen und Erzählungen. 8. (VII, 211 S.) Berlin 887, Rosenbaum und Hart. * 2 —

Hofmann, K., s. Luther.

Hofmann, K. B., das Blei bei den Völkern des Alterthums, s. Sammlung gemeinverständlicher wissenschaftlicher Vorträge.

Hofmann, Konr., Joh. Andr. Schmeller. Eine Denkrede. gr. 4. (37 S.) München 885, (Franz' Verlag.) ** 1 —

Hofmann, L., Verzeichniss der hessischen Pastoren, nach dem Datum ihrer Geburt, auf Grund des Linss-Habicht'schen Handbuches und mit Ergänzung der seit 1884 in den Dienst der hess. Landeskirche getretenen nach dem Stand vom 1. Juni 1887 entworfen und der jubilierenden Mater alma, dem evangel. Predigerseminar zu Friedberg 26. Juli 1887 als geringes Zeichen der Dankbarkeit dargeboten. 16. (45 S.) Darmstadt 887, Waitz. * — 50

Hofmann, Marie, zur Gründung eines Arbeiterinnen-Vereins. Vortrag, gehalten in der Frauenversammlung am 26. Febr. 1885 in Berlin. gr. 8. (16 S.) [Berlin 885.] Gera, Th. Hofmann. * — 25

Hofmann, Rich., Blätter und Blumen für Flächen-Decoration. Eine Vorlagensammlung für Zeichnen-, Webe- und gewerbl. Fortbildungsschulen, Fabrikanten und Musterzeichner. 30 Taf. in Schwarz- und Farbendr. Fol. (2 Bl. Text.) Leipzig 886, E. Twietmeyer. In Mappe * 36 —
Auf extrastarkem Pap. * 45 —

—— Blumen-Studien nach der Natur. 1. Serie. Fol. (6 Chromolithogr.) Ebendas. 884. * 16 —
In Leinw.-Mappe ** 20 —
Einzelne Bl. à * 3 —

—— Pflanzen-Studien nach der Natur. Zeichnungen und Malereien, ausgeführt in der kunstgewerbl. Fachzeichenschule zu Plauen i. V. unter Leitung des Hrsgbrs. Fol. (30 Photogr.) Plauen 886, Neupert. In Mappe 45 —

—— 20 Vorlagen für den Zeichenunterricht in den oberen Mädchenklassen mittlerer und höherer Volksschulen, Töchterschulen etc. mit Berücksicht. der weibl. Handarbeitstechnik. 1. Lfg. Fol. (10 Chromolithogr. auf Carton mit 2 S. Text.) Ebendas. 887. In Mappe * 8 —

Hofmann, Rud. (I.), die Gemälde-Sammlung des grossherzogl. Museums zu Darmstadt. Verzeichnet von R. H. 3. Aufl. 12. (XIV, 167 S. mit 8 lithogr. S. Künstlernamen und Monogrammen.) Darmstadt 886, (Jonghaus.) cart. ** 2 —

Hofmann, Rud. (II.), der ungerechte Haushalter. Predigt, gehalten am 9. Sonntage nach Trinitatis in der Universitätskirche zu Leipzig. 8. (18 S.) Leipzig 886, Hinrichs'sche Buchh., Verlag. — 30

Hofmann, Wilhelmine, praktisches Kochbuch für einfache Haushaltungen. 8. (32 S.) Chemnitz 885, Hager. — 25

Hofmann-Wellenhof, Paul v. [† Christophorus Treumund], s. Heinrich Heine-Denkmal.

—— Shakspere's „Pericles" und George Lillo's „Marina". gr. 8. (21 S.) Wien 885, Pichler's Wwe. und Sohn. * — 50

Hofmeier, M., Beiträge zur Anatomie des schwangeren und kreissenden Uterus, s. Benckiser, A.

—— Gedächtnissrede auf Karl Schroeder, gehalten beim Wiederbeginn der Klinik am 14. Febr. 1887. gr. 8. (8 S.) Leipzig 887, G. Thieme. * — 50
Aus: Deutsche medizinische Wochenschrift, besonders abgedruckt.

Hofmeier, M., Grundriss der gynäkologischen Operationen. gr. 8. (X, 362 S. mit 134 Holzschn.) Wien 888, Deuticke. * 9 —

Hofmeister, Friedr., Handbuch der musikalischen Literatur oder Verzeichniss der im deutschen Reiche und in den angrenzenden Ländern erschienenen Musikalien, auch musikal. Schriften, Abbild. und plast. Darstellungen mit Anzeige der Verleger und Preise. In alphabet. Ordnung mit systemat. geordneter Uebersicht. 9. Bd. oder 6. Ergänzungsbd.: Die von Anfang 1880 bis Ende 1885 neu erschienenen und neu aufgelegten musikal. Werke enthaltend. gr. 4. (VIII, CXCVIII, 773 S.) Leipzig 887, Hofmeister. * 66 —
Ausg. auf Schreibpap. * 88 —

Hofmeister, M., die maritimen und kolonialen Bestrebungen des Grossen Kurfürsten 1640—1688. 4. (64 S.) Emden 886, W. Haynel. * 1 50
Aus: Archiv für Post und Telegraphie, besonders abgedruckt.

Hofmeister, L., die Pferdezucht des Herzogth. Oldenburg 1583—1884. gr. 8. (VI, 122 S. mit 11 Orig.-Holzschn.: 2 Portr. und 9 Abbild. berühmter oldenburg. Hengste.) Oldenburg 884, Schmidt's Sortiment. * 5 —

Hofmeister, V., Beitrag zur Lehre von der Speichelsecretion, s. Ellenberger.

Hofmeyer, J., und **Geo. Vogel,** Ehre sei Gott in der Höhe! Zwei Jubelfestpredigten, in der evangel. Kirche zu Gronau am 50. Jahrestage ihrer Weihe [Dom. Rogate 1884] gehalten. Auf wiederholtes Verlangen in Druck gegeben durch Karl Sehrt. gr. 8. (36 S.) [Frankfurt a. M. 884, Drescher.] Leipzig, Wilh. Weber. * — 60

Hofmiller, Otto, Grundzüge der orthogonalen Projektion. Zum Gebrauch an Lehrerbildungsanstalten und gewerbl. Fortbildungsschulen, sowie für Volksschullehrer gesammelt und bearb. gr. 8. (V, 49 S. mit 16 Fig.-Taf. in 4. und Leinw.-Mappe.) Bamberg 888, Buchner'sche Buchh. * 3 80

Hofrangordnung, die königl. sächsische, in ihrer dermaligen Geltung. 1886. 16. (24 S.) Dresden 887, Warnatz und Lehmann. * — 60

Hofrichter, Joh. Bapt., Rückblicke in die Vergangenheit von Graz. 12. (522 S.) Graz 885, Styria. geb. ** 5 —
Aus: Grazer Volksblatt, besonders abgedruckt.
Vergriffen.

Hogarth's, William, Werke. Eine Sammlung von Stahlstichen nach seinen Originalen. Mit Text von G. Ch. Lichtenberg. Revid. und vervollständigt von Paul Schumann. 3. Aufl. 30 Lfgn. gr. 4. (XXV, 354 S. und 87 Stahlst. mit Text.) Leipzig 886,87, Payne. à Lfg. *ℳ 1.—. * 30 —

—— Zeichnungen. gr. 4. (60 Bilder mit erklär. eingedr. Texte von Paul d'Elvert und 1 Bl. Text.) Wien 888, Mich. Stern. geb. mit Goldschn. in Mappe 24 —
Die Restauflage ging an Pock in Leipzig über. Herabges. Preis *ℳ 12.—.

Höger, F. Ch., s. Salbuch des Stiftes Niedermünster in Regensburg.

Högg, Karl, die wichtigsten Repetir-Verschluss-, Schloss- und Abzugs-Mechanismen, sammt kurzer geschichtl. Entwickelung des neuen österreich. Armee-Gewehres [Modell 1888]. Schematisch dargestellt nach Vorträgen von Nik. Ritter v. Wuich. Imp.-Fol. (2 Tableaux mit 80 Fig.) Wien 888, Seidel und Sohn. * 3 20

Hoh, Th., Elektricität und Magnetismus als kosmotellurische Kräfte, s. Bibliothek, elektro-technische.

Hohaus, s. Geschichtsquellen der Grafsch. Glatz.

Hohbach, D. Johann Albrecht Bengel. Vortrag, gehalten in der evangel. Prediger-Konferenz in Stuttgart. 8. (44 S.) Stuttgart 888, Buchh. der Evangel. Gesellschaft. * — 20

Hoheisel, Karl, deutsche Grammatik für höhere Unterrichtsanstalten. 3. umgearb. Aufl. von Sallmann. gr. 8. (XVI, 240 S.) Reval 886, Kluge. * 2 40

Hohenau, A., Kampf und Sieg. Frei nach dem Engl. gr. 8. (275 S.) Anklam 888. (Leipzig, Buchh. des Vereinshauses.) * 4 —
geb. * 5 —

Hohenberg-Wittstock, W., die höhere Conditorei mit allen Nebenszweigen im weitgehendsten Sinne. 7 Hefte. gr. 8. (192, 294 S. mit Fig. und Taf.) Wittstock 888. (Leipzig, Gracklauer.) ** 27 —

Hohenbühel, Frhr. Ludw. v., genannt Heusler zu Rasen, Beiträge zur Kunde Tirols. 8. (IX, 254 S. mit 4 facs. Autographen.) Innsbruck 885, Wagner'sche Universitäts-Buchh. * 2 —

Hohenburg, H. v., s. Correspondenz, ungedruckte wissenschaftliche, zwischen Joh. Kepler und H. v. H.

Hohenhausen, Fr. v., Brevier der guten Gesellschaft und der guten Erziehung. Gesetzbuch bei Uebung des guten Tones, der feinen Sitten, geselliger Talente und häusl. Pflichten. Unter Benutzung der Ratschläge von Graf Philipp D. Stanhope v. Chesterfield, des Frhrn. Adf. Friedr. Frz. Ludw. v. Knigge und Karl Fr. L. Frl. v. Ammohr. (Neue Ausg.) 8. (X, 270 S. mit 50 in den Text gedr. Illustr. und 1 Titelbilde.) Leipzig 887, Schumann. *ℳ 1.50.; geb. * 2 40

—— auf Flügeln des Gesanges. Dichterstimmen aus der neudeutschen Lyrik. 8. (153 S. mit Illustr. von Paul Thumann und anderen Meistern.) [Berlin 886, Neufeld und Mehring.] Oranienburg, Freyhoff's Verlag. geb. mit Goldschn. * 3 —

—— neuestes Handbuch über die Vorschriften des feinen Anstandes und der guten Sitten. Mit einem Anhang von Ratschlägen über die Schönheits- und Gesundheitspflege. Aus den Papieren der Gräfin D. O. zusammengestellt und bearb. 8. (VII, 156 S.) Leipzig 888, Schumann. * 1 50

—— drei Kaiserinnen. Die ersten drei Kaiserinnen des neuen deutschen Reiche: Kaiserin Augusta, Kaiserin Victoria und Kaiserin Augusta Victoria. Biographische Skizzen. gr. 8. (115 S.) Berlin 888, Bolssche Buchh. 1 50

—— berühmte Liebespaare. 4. Folge. 2. (Titel-)Ausg. in 3 Bdchn. 8. (III, 293 S.) Leipzig 886, Barsdorf.
à Bdchn. *ℳ 1.—. 3 —
[1.] Braunschweig 1870, Westermann. *ℳ 4.—.; geb. **ℳ 5.25. — 2. und 3. Folge. Leipzig 1876,82, Barsdorf. à *ℳ 3.—.; geb. à **ℳ 4.50.

Hohenlohe-Ingelfingen, Kraft Prinz zu, militärische Briefe. 3 Thle. gr. 8. Berlin, Mittler und Sohn. * 10 —
Inhalt:
Thl. 1. Ueber Kavallerie. 2. Aufl. (VI, 149 S.) 886. *ℳ 3.—.
" 2. Ueber Infanterie. 2. Aufl. (VI, 139 S.) 886. *ℳ 3.—.
" 3. Ueber Artillerie. (VI, 226 S.) 1885; 2. Aufl. u. d. T.: Ueber Feld-Artillerie. (VI, 244 S.) 887. *ℳ 4.—.

—— strategische Briefe. I und II. gr. 8. Ebendas. 887. [I. 1. und 2. unveränd. Aufl. (IV, 351 S. mit 3 Skizzen in Steindr.) *ℳ 7.—.; II. (III, 274 S. mit 1 Skizze und 1 Schlachtplan in Steindr.) *ℳ 5.50.] * 12 50

—— Gespräche über Reiterei. gr. 8. (VIII, 297 S.) Ebendas. 887. * 5 50

Hohenlohe-Schillingsfürst, Clodwig Karl Victor Fürst v., Statthalter von Elsaß-Lothringen. Eine biograph. Skizze. 8. (25 S. mit Portr.) Metz 885, Scriba. — 50

Hohenried, L. St., Kattenburg. Ein Sang aus der Zeit des Bauernkrieges. 12. (VII, 323 S.) Wien 887, Frick. * 4 80
geb. mit Goldschn. * 6 40

Hohenthal, Ernst, der Balldirektor. Anweisung zur Leitung von Contre-Tänzen, Quadrillen, Polonaisen, Kotillons u. s. w. 12. (48 S.) Oberhausen (Styrum) 887, Spaarmann. — 80

Hohenwart, Ernst, Land und Leute in den Vereinigten Staaten. gr. 8. (VIII, 251 S.) Leipzig 886, O. Wigand. * 3 50

Hohenziel, Erich, s. †Friedmann, Fr.

Hohenzollern, Bischof Friedrich v., Tagebuch über ihn, s. Dreher, Th.

Hohenzollerntafel. Abbildungen der brandenburgisch-preuß. Regenten aus dem Hause Hohenzollern. Leporello-Album. 12. (18 Bl.) Leipzig 888, G. Wigand. In Futteral * 1 —

Höhlbaum, K., das Buch Weinsberg, s. Publikationen der Gesellschaft für Rheinische Geschichtskunde.

—— s. Urkundenbuch, hansisches.

Hohle, Carl, Führer durch die Stadt Kaiserslautern und Umgebung. 8. (17 S. mit 1 Stadtplane, 1 Umgebungskarte und 1 Ansicht der Stadt.) Kaiserslautern 885, A. Gotthold's Verlag. * — 50

Höhle, Herm., die Wiederaufrichtung der französisch-reformierten Kirche im 18. Jahrh. durch Antoine Court. 1. Tl. 4. (34 S.) Bautzen 886, (Rühl.) * 1 —

Hohlfeld, Alex., die altenglischen Kollektiv-Misterien. Inaugural-Dissertation. gr. 8. (69 S.) Halle 888. (Leipzig, Fock.) * 1 50

Höhlmann, Osc., über die in der Zeit von Ostern 1885 bis Ostern 1886 in der Frauenklinik zu Breslau operirten 35 Urinsteln. Inaugural-Dissertation. gr. 8. (43 S.) Breslau 886, (Köhler.) * 1 —

Hohmann, Chrn. Heinr., praktischer Lehrgang für den Gesang-Unterricht in Volksschulen. Nach pädagog. Grundsätzen bearb. 2. Kursus: Übungen und Lieder für Mittelklassen. 9. verm. Aufl. gr. 8. (IV, 50 S.) Erlangen 888, Metzer. — 60
1., 3. und 4. Kursus. Ebendas. 1879—84. *ℳ 1.65.

Hohmann, L., die Gefahren einseitiger Verstandespflege für die Volksschulbildung, —— wie gelangt der Mensch nach dem heutigen Stande der Pädagogik zu wahrer Bildung, } s. Sammelmappe, pädagogische.

Hohmann-Berlin, die Phantasie im Dienste des Unterrichts, s. Sammelmappe, pädagogische, Heft 104 und 105.

Höhn, E., der Handfertigkeits-Unterricht und die höheren Schulen. 4. (25 S.) Leipzig 887, (Fock.) * 1 —

Höhne, A., Rathgeber für Confirmanden auf dem neuen Lebenswege. 2. umgearb. Aufl. 8. (30 S.) Czarnikau 885, Deuß. * — 20

Höhne, C., der sogenannte Leih-Vertrag. Prüfung seines Inhalts und Feststellung seiner rechtl. Natur. gr. 8. (15 S.) Berlin 885, H. W. Müller. * — 50

—— Theorie des sogenannten Leih-Vertrages und Fixirung der Stellung des Allgemeinen Deutschen Handelsgesetzbuches gegenüber dem Allgemeinen bürgerlichen Rechte behufs Beantwortung der Frage, ob sogen. Leihgeschäfte, von einem Kaufmanne gewerbsmäßig betrieben, Handelsgeschäfte sein können, nebst Urtheilsentwürfen mit prakt. Anwendung der entwickelten Rechtssätze. gr. 8. (42 S.) Ebendas. 886. * 1 —

Hoehne, E., Nordkap und Mitternachtssonne. Eine norweg. Reise. (III, 180 S.) Hamburg 885, Hoffmann und Campe, Verlag. * 2 50

Höhne, Emil, Danket dem Herrn, denn Er ist freundlich und Seine Güte währet ewiglich! Erntepredigt über Psalm 188, V. 1, gehalten am 28. Aug. 1887. gr. 8. (15 S.) Meißen 887, Mosche. * — 20

—— das Neue im Christentume gegenüber dem altklassischen Heidentume. Durchgeseh. und erweit. Sonderausg. 8. (IV, 206 S.) Leipzig 887, Ronge. * 2 40

Höhne, Fr., und C. W. Rösling, Handbuch für die Kupferschmiede, s. Schauplatz, neuer, der Künste und Handwerke.

Höhnel, Frz. Ritter v., die Mikroskopie der technisch verwendeten Faserstoffe. Ein Lehr- und Handbuch der mikroskop. Untersuchung der Faserstoffe, Gewebe und Papiere. gr. 8. (VIII, 163 S. mit 69 in den Text gedr. Holzschn.) Wien 887, Hartleben. *ℳ 4.50.; geb. * 5 50

Hohnholz, D., aus Jevers Vergangenheit. Erinnerungsblätter zur Jubelfeier des Schützen-Vereins. 8. (IV, 94 S. mit 1 Lichtdr.-Portr.) Jever 886, (Mettcker und Söhne.) * 1 —

Hohnstein, O., culturhistorische Bilder aus alter Zeit. Braunschweig am Ende des Mittelalters. 8. (VII, 256 S.) Braunschweig 886, Ramdohr. *ℳ 3.—.; geb. * 4 50

Hohoff, Wilh., die Revolution seit dem 16. Jahrh. im Lichte der neuesten Forschung. gr. 8. (VII, 759 S.) Freiburg i. Br. 887, Herder'sche Verlagsh. *ℳ 9.—.; geb. * 10 20

Höinghaus, R., Gesetze über das Grundbuchwesen und die Zwangsvollstreckung in das unbewegliche Vermögen und die Vereinigung der Rechtsanwaltschaft und des Notariats im Geltungsbereich des rheinischen Rechts. Ergänzt und erläut. durch die amtl. Materialien der Gesetzgebung. 1. und 2. Aufl. gr. 8. (69 S.) Bielefeld 888, Helmich. *ℳ 1.50.; geb. * 2 —

—— die kirchenpolitischen Gesetze in ihrer jetzigen Gültigkeit. [1871—1886.] Mit dem neuen Gesetz von 1886. Hrsg. und erläut. durch die amtl. Materialien der Gesetzgebung. gr. 8. (128 S.) Berlin 886, [Hempel.] Dümmler's Verlagsh. * 1 50

—— die Kreis- und Provinzialordnung für die Rheinprovinz. Für den prakt. Gebrauch ergänzt und erläut. durch die amtl. Materialien der Gesetzgebung. gr. 8. (102 S.) Bielefeld 887, Helmich. *ℳ 2.—.; geb. * 2 50

—— dass. — für die Prov. Westfalen. Für den prakt. Gebrauch ergänzt und erläut. durch die amtl. Materialien der Gesetzgebung. gr. 8. (IV, 120 S.) Ebendas. 886. * 2 25
geb. * 2 75

—— Landgemeindeordnung vom 23. Juli 1845 und Gemeindeverfassungsgesetz vom 15. Mai 1856 für die Rheinprovinz mit den durch die nachfolgende Gesetzgebung eingetretenen Aenderungen. gr. 8. (61 S.) Ebendas. 887. * — 75
geb. * — 90

—— das neue Reichs-Gesetz von 1887 betr. die Besteuerung des Branntweins. Nach der amtl. Begründung und den Verhandlungen des Reichstages ausführl. ergänzt und erläut. unter Beifügung der anderweit. gesetzl. Bestimmungen. gr. 8. (112 S.) Berlin 887, Dümmler's Verlagsh. * 1 50

—— Reichsgesetz, betr. die Unfallversicherung der bei Bauten beschäftigten Personen. Ergänzt und erläut. durch die amtl. Materialien der Reichs-Gesetzgebung unter Beifügung der angezogenen anderweit. Gesetzes-Vorschriften. gr. 8. (87 S.) Ebendas. 887. * 1 20

—— Reichs-Gesetz betr. die Unfall- und Krankenversicherung der in land- und forstwirthschaftlichen Betrieben beschäftigten Personen. Ergänzt und erläut. durch die amtl. Materialien der Reichs-Gesetzgebung. 8. (115 S.) Ebendas. 886. * 1 50

—— dass. — Vom 5. Mai 1886 [Reichs-Gesetzbl. S. 132]. Ergänzt und erläut. durch die amtl. Materialien der Reichs-Gesetzgebung. 2. Aufl. Mit dem preuß. Gesetz von 1887 betr. die Abgrenzung und Organisation der Berufsgenossenschaften. [Ausg. für Preußen.] gr. 8. (135 S.) Ebendas. 887. * 2 —

—— deutsches Reichs-Musterschutzgesetz, nebst Gesetz betr. Schutz der Photographien und Gesetz betr. Urheberrecht an Werken der bildenden Künste. Ergänzt und erläut. durch die amtl. Materialien der Gesetzgebung. Mit Anhang. 16. (98 S.; Anhang 31 S.) Berlin 887, H. R. Mecklenburg. cart. 1 —

—— deutsches Reichsstempelabgabengesetz in der Fassung des Gesetzes von 1885, nebst Tarif. Erläutert durch die amtl. Materialien der Gesetzgebung. Nebst den Ausführungsvorschriften des Bundesraths vom 15. Septbr. 1885 und sämmtl. Anmeldeformularen. 9. Aufl. 8. (112 S.) Berlin 885, [Hempel.] Dümmler's Verlagsh. cart. * 1 20
Ausführungsvorschriften allein (32 S.) * — 50

—— Städte-Ordnung für die Rheinprovinz vom 15. Mai 1856 mit den durch die neuere Gesetzgebung bedingten Abänderungen. gr. 8. (43 S.) Bielefeld 887, Helmich. * — 65
cart. * — 75

—— die Wehrpflicht im Deutschen Reich in der jetzt gültigen Gestalt. Mit einer Einleitung. 12. (64 S.) Berlin 888, Dümmler's Verlagsh. * — 80

Hoinville, Jean, zwei Zürcher Lyriker. Eine krit. Studie. gr. 8. (42 S.) [Stuttgart 886.] Zürich, Schröter und Meyer. * — 80

Hoisel, J., der landschaftliche Curort Rohitsch-Sauerbrunn in Steiermark. [Braumüller's Bade-Bibliothek, Nr. 68.] 3. gänzlich umgearb. Aufl. 8. (V, 74 S. mit 1 Karte.) Wien 885, Braumüller. * 2 —

Hoeland, Ernst, die Organe der Aktiengesellschaften. gr. 8. (VIII, 110 S.) Jena 886, Deebereiner Nachf. * 3 —

Holbein's [Hans, des Aelteren] Feder- und Silberstiftzeichnungen. Durch Lichtdr. als Facs. reproducirt nach den Orig. in 11 Kunstsammlungen. Mit Text von His. gr. Fol. (76 Taf. mit 8 S. Text.) Nürnberg 885, Soldan's Hofbuchh. * 85 —

—— dessins d'ornements. Fac-similé en photogravure. Texte par Édouard His. gr. Fol. (48 S. mit 51 Taf.) Berlin 886, Bonsood, Valadon und Comp. In Mappe * 200 —

Holbein, F. v., Liebe kann Alles, s. Universal-Bibliothek Nr. 2185.

Holberg, Frhr. Ludw. v., Hexerei, —— Jeppe vom Berge, —— die Maskerade, } s. Meyer's Volksbücher.

—— ollnische Schaubühne. Die vorzüglichsten Komödien. In der ältesten deutschen Uebersetzung mit Einleitungen und Anmerkungen neu hrsg. von Jul. Hoffory und Paul Schlenther. 10 Lfgn. oder 2 Bde. gr. 8. (XV, 388, 123; III, 540 S.) Berlin 885—88, G. Reimer. à Lfg. *ℳ 1.—. * 10 —

Holborn, Ludw., über die Abweichungen vom Tagesmittel, welche die Deklination und die Horizontal-Intensität zu verschiedenen Tageszeiten aufweisen, und über die jährl. Periode derselben. Inaugural-Dissertation. gr. 8. (33 S. mit 4 Taf.) Göttingen 887, (Vandenhoeck und Ruprecht.) * 1 40

Holcombe, Wm. H., Aphorismen des neuen Lebens. Nebst Erläuterungen und Bestätigungen vom Neuen Testament, Fenelon, Madame Guyon und Swedenborg. 12. (92 S. mit 1 Stahlst.) Philadelphia 884, (Schäfer und Koradi.) geb. * 1 25

Holczabek, Joh. W., Ant. Katschinka und Joh. Klausberger, erstes Lesebuch für gewerbliche Vorbereitungsschulen. gr. 8. (112 S.) Wien 888, Graeser. cart. * — 60

—— und A. Winter, Sagen und Geschichten der Stadt Wien. Nach den besten Quellen bearb. 1. Bdchn. 2. Aufl. 8. (158 S. mit 3 Abbild.) Ebendas. 886. geb. * 1 60

Hold, Thdr., Rosen und Vergißmeinnicht. Eine reichhalt. Sammlung Stammbuchaufsätze, der Liebe und Freundschaft gewidmet. 10. Aufl. 16. (190 S.) Reutlingen 888, Fleischhauer und Spohn. cart. — 60

Hölder's Classiker-Ausgaben für den Schulgebrauch. 1.—19. Bdchn. gr. 8. Wien 888, Hölder. à Bdchn. * — 50

Inhalt:

Bdchn. 1. Goethe, Hermann und Dorothea. Hrsg. von J. Pölzl. 2. Aufl. (IV, 60 S.)
" 2. Schiller, Wilhelm Tell. Ein Schauspiel. Hrsg. von J. Pölzl. 2. Aufl. (IV, 106 S. mit 1 Karte.)
" 3. Lessing, Minna v. Barnhelm oder das Soldatenglück. Ein Lustspiel in 5 Aufzügen. Hrsg. von J. Pölzl. 2. Aufl. (V, 84 S.)
" 4. Schiller, Wallenstein. Ein dramat. Gedicht. Hrsg. von J. Pölzl. 2. Aufl. (VI, 253 S.)
" 5. Goethe, Iphigenie auf Tauris. Ein Schauspiel. Hrsg. von J. Pölzl. 2. Aufl. (IV, 65 S.)
" 6. Schiller, Maria Stuart. Ein Trauerspiel. Hrsg. von J. Pölzl. 2. Aufl. (IV, 130 S.)
" 7. Lessing, Laokoon. Hrsg. von J. Pölzl. 2. Aufl. (IV, 99 S. mit 1 Abbild.)
" 8. Schiller, die Jungfrau von Orleans. Eine romant. Tragödie. Hrsg. von J. Pölzl. 2. Aufl. (V, 120 S.)
" 9. Lessing, Nathan der Weise. Ein dramat. Gedicht in 5 Aufzügen. Hrsg. von J. Pölzl. 2. Aufl. (V, 134 S.)
" 10. Shakespeare, Julius Cäsar. Trauerspiel. Übers. von Aug. Wilh. v. Schlegel. Hrsg. von J. Pölzl. 2. Aufl. (V, 76 S.)
" 11. Goethe, Egmont. Ein Trauerspiel in 5 Aufzügen. Hrsg. von J. Pölzl. 2. Aufl. (V, 80 S.)
" 12. Schiller, die Braut von Messina oder die feindlichen Brüder. Ein Trauerspiel mit Chören. Hrsg. von J. Pölzl. 2. Aufl. (XIV, 86 S.)
" 13. —— über naive und sentimentalische Dichtung. Mit Einleitung und Anmerkungen von Karl Tumlirz. 2. Aufl. (X, 100 S.)

Hölder's Classiker-Ausgaben für den Schulgebrauch.

Bdchn. 14. Lessing, Emilia Galotti. Ein Trauerspiel. Mit Einleitung und Anmerkungen von Reinh. Dunkelgel. 2. Aufl. (X, 76 S.)
" 15. Goethe, Götz v. Berlichingen mit der eisernen Hand. Ein Schauspiel. Hrsg. von W. Lotsch. 2. Aufl. (X, 100 S.)
" 16. Herder, der Cid. Nach span. Romanzen. Mit Einleitung und Anmerkungen von Hans Lambel. 2. Aufl. (VIII, 120 S.)
" 17. Klopstock's Oden. (Zu Auswahl.) Mit Einleitung und Anmerkungen von Chrph. Wärtl. 2. Aufl. (XIV, 144 S.)
" 18. Goethes und Schillers Proza. Hrsg. von J. Pölzl. (II, 152 S.)
" 19. Goethe's „Faust". Eine Tragödie. 1. Thl. Mit einer Einleitung und Anmerkungen versehen von Hugo Th. Horak. (162 S.)
1. Aufl., s. Classiker für den Schulgebrauch.

Holder, Aug., die Ortschroniken, ihre kulturgeschichtliche Bedeutung und pädagogische Verwertung. Ein Beitrag zur richt. Beurteilung des idyll. Chronikenkults. gr. 8. (VII, 80 S.) Stuttgart 886, Kohlhammer. * 1 20

Hölder, Ed., Pandekten. 1. Bd. 1. Lfg. gr. 8. (IV, 192 S.) Freiburg i. Br. 886, Mohr. * 3 —

—— zum allgemeinen Theil des Entwurfes eines deutschen bürgerlichen Gesetzbuches. gr. 8. (160 S.) Ebendas. 888. * 3 —
Aus: Archiv für die civilistische Praxis, besonders abgedruckt.

—— über das Wesen der juristischen Personen. Rede, beim Antritt des Prorektorats der königl. bayer. Friedrich-Alexanders-Universität Erlangen am 4. Novbr. 1886 gehalten. gr. 4. (14 S.) Erlangen 886, (Metzer.) * — 80

Holder-Egger, O., die Monumenta Germaniae und ihr neuester Kritiker. Eine Entgegnung. gr. 8. (35 S.) Hannover 887, Hahn'sche Buchh. * — 60
(Entgegnung auf eine Besprechung der „Monumenta" in der Vorrede zu Deutschlands Geschichtsquellen im Mittelalter, von Ottokar Lorenz.)

Hölderlin, F., Gedichte, —— Hyperion, } s. Meyer's Volksbücher.

Holdermann, D. F., Aufgaben zum Kopf- und Tafelrechnen. Nach dem Tode des Verf. neu bearb. und hrsg. von prakt. Schulmännern. Für die Hand des Schülers. 4 Hefte. 8. Heidelberg 888. (Karlsruhe, Kundt.) [1. Heft. (18 S.) * 20 Pf.; 2. Heft. (32 S.) * 20 Pf.; 3. Heft. (32 S.) * 20 Pf.; 4. Heft. (52 S.) * 25 Pf.] * — 85

—— dass. — mit Auflösungen für den Lehrer. 4 Hefte. 8. (Ebendas.) 888. [1. Heft. (24 S.) * 25 Pf.; 2. Heft. (39 S.) * 40 Pf.; 3. Heft. (36 S.) * 40 Pf.; 4. Heft. (65 S.) * 50 Pf.] * 1 55

Holdermann, Karl, zur weiblichen Bildung. 1. Die grundlegenden Unterschiede zwischen Knaben- und Mädchenschule. Auf Veranlassung des Vereins für das höhere Mädchenschulwesen im Königr. Sachsen. gr. 8. (V, 49 S.) Leipzig 888, Freytag. * — 60

—— Lehrbuch der allgemeinen Weltgeschichte, s. Löhlein, Th.

—— deutsches Lesebuch für höhere Mädchenschulen. 6. Schuljahr. Im Auftrage des bad. und elsaß-lothring. Zweigvereins für das höhere Mädchenschulwesen. gr. 8. (VIII, 242 S.) Leipzig 888, Freytag. *ℳ 1.—; geb. ** 1 80

—— dass. — 7. Schuljahr. Im Auftrage des bad. und elsaß-lothring. Zweigvereins für das höhere Mädchenschulwesen hrsg. gr. 8. (VIII, 228 S. mit 33 Abbild.) Ebendas. 888. * 1 —
geb. ** 1 80

—— und Rich. Oetzepsandt, Bilder und Erzählungen aus der allgemeinen und deutschen Geschichte. Ein Hilfsbuch für die untere und mittlere Stufe des Geschichtsunterrichtes an höheren Lehranstalten. 1. und 2. Tl. gr. 8. Ebendas.
à Tl. *ℳ 1.—. * 2 —
geb. à Tl. **ℳ 1.80. ** 2 60

Inhalt:

Tl. 1. Sagen und Geschichten aus dem Altertume. (IV, 163 S. mit 60 Abbild. und 4 Karten in Farbendr.) 888.
" 2. Sagen und Geschichten aus dem Mittelalter. (IV, 113 S. mit 59 Illustr. und 4 Karten.) 889.

Hoelemann, Herm. Gust., letzte Bibelstudien. gr. 8. (XII, 595 S.) Leipzig 885, [Wolf.] Levien. * 12 —

Holetschek, J., über die Bahn des Planeten (111) Ate. III. Tl. Lex. 8. (31 S.) Wien 888, (Tempsky.) * — 50
I. und II. Tl. (Ebendas.) 1878,82. ℳ 1.—.

—— über die Frage nach der Existenz von Kometensystemen. Lex.-8. (22 S.) (Ebendas.) 887. ** — 45

—— über die Richtungen der grossen Axen der Kometenbahnen. Lex.-8. (29 S.) (Ebendas.) 887. * — 60
Vorstehende drei Schriften sind aus: Sitzungsberichte der k. Akademie der Wissenschaften, besonders abgedruckt.

Holfert, H. F., geometrische Aufgaben. Ein Übungsbuch zum Gebrauche in Realschulen, höheren Bürgerschulen, Seminaren, Gewerbeschulen ꝛc. I. und II. Nebst Auflösungen. gr. 8. Dresden, Huhle. ** 2 80

Inhalt:
I. Planimetrie. 4. verb. Aufl. (IV, 51 S.) 885 und 5. Aufl. (60 S.) 888. * 90 Pf. — Auflösungen. 3. verb. Aufl. (16 S.) 882. ** 50 Pf.
II. Stereometrie. 3. verb. Aufl. (IV, 51 S.) 884. * 90 Pf. — Auflösungen. 3. verb. Aufl. (16 S.) 884. ** 50 Pf.

Holitscher, Phpp., Gedanken und Gestalten. Dichtungen. 8. (IV, 124 S.) Breslau 887, (Schottländer.) * 2 —

Holl, E., Erdbeschreibung in 2 Lehrstufen. 10. Aufl., 2. der Neubearbeitung. Hrsg. von K. Holl und Fr. Keßler. gr. 8. (X, 190 S.) Stuttgart 887, Metzler'sche Buchh. Verlag. * 1 40
Mit Anhang: Württemberg (23 S.) * 1 50

Holl, Jos., die Encyclika des heil. Vaters Leo XIII. [1. Novbr. 1885] über die christliche Staatsordnung. Sachlich gegliedert und mit Nachklängen versehen. 8. (98 S.) Kempten 886, Kösel'sche Buchh. * 1 —

Holl, K., praktische Anleitung für den elementaren Unterricht im Körperzeichnen, s. Ritter, L.

Holl, M., zur Anatomie der Mundhöhle von Lacerta agilis. Lex.-8. (9 S. mit 1 Taf.) Wien 888, (Tempsky.) * — 40

—— zur Anatomie der Mundhöhle von Rana temporaria. Lex.-8. (40 S. mit 2 Taf.) (Ebendas.) 887. * 1 —

—— über das Epithel in der Mundhöhle von Salamandra maculata. Lex.-8. (42 S. mit 1 lithogr. Taf.) (Ebendas.) 885. * 1 10
Vorstehende drei Schriften sind aus: Sitzungsberichte der k. Akademie der Wissenschaften, besonders abgedruckt.

Holland, A., Vorschule oder Volksschule? Eine christlich-pädagog. und social-polit. Frage. Lex.-8. (83 S.) Neuwied 888, Heuser's Verlag. * — 50
Aus: Rheinischer Schulmann, besonders abgedruckt.

Holland, Ric., de Alpheo et Arethusa, s. Commentationes Philologae quibus Ottoni Ribbeckio congratulantur Discipuli Lipsienses.

Holland, Wilh. Ludw., das Buch der Beispiele der alten Weisen, nach Handschriften hrsg., | s. Bibliothek des litterarischen Vereins in Stuttgart, Bd. 56 und 167.
—— Schreiben des Kurfürsten Karl Ludwig von der Pfalz und der Seinen, |

—— zu Ludwig Uhlands Gedächtnis. Mittheilungen aus seiner akadem. Lehrthätigkeit. gr. 8. (102 S.) Leipzig 886, Hirzel. * 1 80

Hollaender, A., Strassburg im französischen Kriege 1552, s. Beiträge zur Landes- und Volkeskunde von Elsass-Lothringen.

Hollander, Carl Wilh., dat Appelwiew, oder de trojanische Krieg. En plattdütsch-griechisch-mytho-unlog. Geriemels in veer ungliche Avdhelungen. 8. (26 S.) Hamburg 887, (Meßler und Melle's Verlag.) * — 50

—— Gedichte in Platt- und Hochdeutsch. Zum Vortrag in gesell. Vereinen. Mit Selbstbiographie. 12. (VI, 119 S. mit Lichtdr.-Bild des Verf.) Ebendas. 887. * 1 50

Hollander, Herm., die handschriftliche Überlieferung der homerischen Hymnen. gr. 4. (36 S.) Leipzig 886, Fock. * 1 —

Holländer, Jul., über die Erkrankungen des Processus vermiformis mit besond. Berücksicht. der dabei vorzunehmenden operativen Eingriffe. Inaugural-Dissertation. gr. 8. (35 S.) Breslau 886, (Köhler.) * 1 —

Hollaender, L. H., die Extraction der Zähne. Für Ärzte und Studirende. 3. umgearb. Aufl. gr. 8. (VIII, 73 S. mit 45 eingedr. Abbild.) Leipzig 888, Felix. * 2 50
geb. * 3 50

—— das Füllen der Zähne mit Gold und anderen Materialien. 2. umgearb. Ausg. gr. 8. (XII, 216 S. mit 96 Abbild.) Ebendas. 885. *ℳ 8.—.; geb. * 9 20

Holle, Berthold v., Demantin. Hrsg. von Karl Bartsch, s. Bibliothek des litterarischen Vereins in Stuttgart, Bd. 128.

Holle, F., das Seelenleben der Vögel. [Charakterbild.] gr. 8. (90 S.) Altona 888, Mattig. * 1 50

Holleben, H. v., drei Junggesellen. Bilder aus dem deutschen Flottenleben. 8. (124 S.) Kiel 886, Universitäts-Buchh. * 1 50
geb. * 2 25

Hollenbach, Wilh., Bilder aus Thüringen. I.: Tragikomische Geisterbeschwörung auf dem Galgenberge bei Jena in der Christnacht des J. 1715. Nach den Orig.-Quellen wahrheitsgetreu dargestellt. Mit interessanten Bruchstücken der Streitschrift des Jenaischen Arztes Andreä und dem Gutachten der theolog. und jurist. Fakultät zu Leipzig. 8. (IV, 56 S.) Jena 885, Mauke's Verlag. * — 75

Hollenberg, A., die neueren Windräder, die sogenannten amerikanischen Windmühlen, speciell die Halladay-Windräder. Mit besond. Berücksicht. ihrer Verwendung für Entund Bewässerung. Für Cultur- und Eisenbahn-Ingenieure, Landwirthe, Gewerbetreibende und Alle, welche sich für eine bill. Betriebskraft interessiren, gemeinfassl. dargestellt. gr. 8. (IV, 79 S. mit 6 Taf. und 56 Holzschn.) Leipzig 885, [Baumgärtner's Buchh.] Mendelssohn. * 4 —

Hollenberg, Ad., Stücke aus der Physik. Ein Hülfsbuch für Lehrer an Volksschulen. 2. durchgesehene Aufl. 8. (VIII, 94 S.) Moers 885, Spaarmann. * 1 —

—— dass. — Ein Wiederholungsbuch für Schüler der Volksschulen. 2. und 3. Aufl. 8. (32 S.) Ebendas. 885,88. * — 20

Hollenberg, F., über Kupferstiche und andere Kunstdrucke, ihre Geschichte, Behandlung, Aufbewahrung und Reinigung, s. Universal-Bibliothek der bildenden Künste.

Hollenberg, Wilh. A., Hülfsbuch für den evangelischen Religionsunterricht in Gymnasien. 26.—38. Aufl. gr. 8. (V, 320 S.) Berlin 882—89, Wiegandt und Grieben. * 2 50

—— dass. — 1. Abthl. 26.—35. Aufl. gr. 8. (52 S.) Ebendas. 882—88. * — 50

—— dass. — 1. Abthl. [Ausg. für das Kgl. Wilhelms-Gymnasium zu Berlin.] 6. Aufl. Mit hinzugefügten Melodien zum Gebrauch bei den Schulandachten. gr. 16. (102 S.) Ebendas. 884. cart. * 1 —

—— philosophische Propädeutik (Logik, Psychologie und Ethik) für höhere Schulen. 3. Aufl. 8. (VI, 97 S.) [Elberfeld 881, Friederichs.] Berlin, Wiegandt und Schotte. * 1 20

—— dass. — 4. Aufl. 8. (VIII, 100 S.) Berlin 887, Wiegandt und Schotte. * 1 20

—— hebräisches Schulbuch. Bearb. von Joh. Hollenberg. 6. Aufl. gr. 8. (VIII, 148 S.) Berlin 886, Weidmannsche Buchh. geb. * 3 —

Hollenweger, E., evangelisch-lutherische Christenlehre für Schüler in Taubstummenanstalten. gr. 8. (72 S.) Marienburg 887, Giesow. * — 80

Höllerl, A., und M. S. Tavagnutti, s. Kanzel, die.

Hollmann, Sam. Chr., die Universität Göttingen im siebenjährigen Kriege. Aus der handschriftl. Chronik des S. Ch. H. [1696—1787] mit Erläuterungen und Beilagen hrsg. von A. Schöne. gr. 8. (XII, 82 S.) Leipzig 887, Hirzel. * 2 80

Hollmesberger, Jos., s. Fata Morgana.

—— s. Katze, die verwandelte.

Holm, Adf., griechische Geschichte, s. Calvary's philologische und archäologische Bibliothek.

Holm, Alb., die Heldin der Saison, s. Bachem's Novellen-Sammlung.

Holm, G., über die innere Organisation einiger silurischer Cephalopoden, s. Abhandlungen, palaeontologische.

— — Illaeniden, s. Mémoires de l'Académie impériale des sciences de St-Pétersbourg.

Holm, J. C., die Technik des Badens. Anleitung zum Gebrauche von Bädern. Mit einem Vorwort von M. Sänger. 8. (54 S.) Wiesbaden 887, Bergmann. * 1 —

Holmblad, Alexandrine v., kleine Geschichten. 12. (168 S.) Hamburg 888, Verlagsanstalt und Druckerei, A.-G. * 2 —
geb. * 3 —

Holmes, Gordon, die Geschichte der Laryngologie von den frühesten Zeiten bis zur Gegenwart. Aus dem Engl. übers. von Otto Körner. gr. 8. (V, 104 S.) Berlin 887, Hirschwald. * 2 —

Holnstein, Ida Gräfin v., geb. Gräfin v. Mengersen, Lob dem Herrn. Gedichte. Eine kleine Festgabe besonders für Verehrer des heiligsten Altarssakraments. 16. (87 S.) Paderborn 886, Bonifacius-Druckerei. — 75

Holovtschiner, E., über haemorrhagische Dyspnoë, s. Archiv für Anatomie und Physiologie, Suppl.-Bd. zur physiolog. Abthl.

Hölscher, Aug., über das Lesen der heiligen Schrift nach den Satzungen der katholischen Kirche. Insbesondere seinen ehemal. Schülern zum freundl. Andenken. 8. (133 S.) Münster 885, Theissing'sche Buchh. * 1 —

Hölscher, Fr. M. A., die naturwissenschaftliche Weltanschauung in Beziehung auf Religion und Staat, Erwerb und Ehe. Kritik von M. Nordaus convent. Lügen ꝛc. gr. 8. (III, 126 S.) Gotha 888, F. A. Perthes. * 2 40

Holscher, H., Rede, gehalten an der Höheren Mädchenschule, Brückenstraße, Chemnitz, bei Entlassung der abgehenden Schülerinnen am 2. April 1887. gr. 8. (16 S.) Chemnitz 887, May's Buchh. — 80

Hölscher, Herm. Wilh. Heinr., die wissenschaftliche Fortbildung der Geistlichen im Amte. Vortrag, gehalten auf der Leipziger Pastoralkonferenz im Juni 1884. gr. 8. (32 S.) Leipzig 885, Dörffling und Franke. * — 60

—— Predigt über 1. Mos. 12, 2, bei der Trauerfeier zum Gedächtniß Kaiser Wilhelms am Tage Seiner Beisetzung den 16. März 1888 gehalten. gr. 8. (10 S.) Leipzig 888, Buchh. des Vereinshauses. — 30

—— zwei Predigten, am 1. März und 12. April 1885 in der St. Nicolai-Kirche zu Leipzig gehalten. gr. 8. (25 S.) Leipzig 885, Hinrichs'sche Buchh., Verlag. * — 50

—— und A. v. Stählin, zwei Festpredigten, bei der 41. Hauptversammlung des Evangel. Vereins der Gustav-Adolf-Stiftung in Nürnberg am 13. und 14. Septbr. 1887 gehalten. gr. 8. (26 S.) (Ebendas.) 887. * * — 30

Hölscher, L., Reformationsgeschichte der Stadt Herford. Im Anhang: Die Herforder Kirchenordnung von 1532. 8. (108 S.) Gütersloh 888, Bertelsmann. * 1 20

Holscher, Ludw. Aug. Thdr., die ältere Diöcese Paderborn, nach ihren Grenzen, Archidiaconaten, Gauen und alten Gerichten. gr. 8. (484 S.) Münster 886, Regensberg'sche Buchh. * 4 —
Aus: Zeitschrift für Geschichte und Alterthumskunde Westfalens, besonders abgedruckt.

Holst, Bericht über die Thätigkeit der Heilanstalt für Nervenkranke von Dr. H. in Riga, nebst Bemerkungen über die Behandlung von Nervenkranken in besonderen Anstalten. gr. 8. (40 S.) Riga 886, (Stieda's Verlag.) * 1 20

Holst, H. v., das Staatsrecht der Vereinigten Staaten von Amerika, s. Handbuch des öffentlichen Rechts der Gegenwart.

—— Verfassung und Demokratie der Vereinigten Staaten von Amerika. I. Thl.: Staatensouveränetät und Sklaverei. 5. Abthl.: Von der Inauguration Buchanan's bis zur Zerreißung der Union. 1. Hälfte. A. u. d. T.: Verfassungsgeschichte der Vereinigten Staaten von Amerika seit der Administration Jackson's. 4. Bd. 1. Hälfte. gr. 8. (284 S.) Berlin 888, Springer. * 6 —
I. Thl. 1.—4. Abthl. Ebendas. 1873—84. *ℳ 50.—.

Holst, J. C., Leitfaden zum Religions-Unterricht für Schule und Haus. 16. und 17. Aufl. 8. (XIII, 271 S.) Riga 886,88, Kymmel's Verlag. cart. * 1 50

Holst, V., die Individualisirung beim Unterricht in den Knaben-Gymnasien. Ein Mahnwort an Lehrer und Eltern. gr. 8. (11 S.) Riga 886, (Stieda's Verlag.) * — 80

Holst, W., zur Geschichte des Männer-Turnvereins zu Güstrow, sowie des mecklenburgischen Turnverein-Verbandes und der deutschen Turnerschaft. Als Festschrift zum 25jähr. Jubiläum des Männer-Turnvereins zu Güstrow verfaßt. gr. 8. (48 S.) Güstrow 886, (Opitz und Comp.) * 1 —

Holste, Arnold, über Harnleiterunterbindung. Inaugural-Dissertation. gr. 8. (46 S.) Göttingen 888, (Vandenhoeck und Ruprecht.) * 1 20

Holstein, H[ugo], Geschichte der ehemaligen Schule zu Kloster Berge. gr. 8. (III, 120 S.) Leipzig 886, Teubner. * 2 —
Aus: Neue Jahrbücher für Philologie und Pädagogik, besonders abgedruckt.

—— die Reformation im Spiegelbilde der dramatischen Litteratur des 16. Jahrh., s. Schriften des Vereins für Reformationsgeschichte.

—— Johann Reuchlins Komödien. Ein Beitrag zur Geschichte des latein. Schuldrama. gr. 8. (VIII, 172 S.) Halle 888, Buchh. des Waisenhauses. * 4 —

Holsten, C., die synoptischen evangelien nach der form ihres inhaltes. Für das studium der synopt. frage dargestellt und erläutert. gr. 8. (VIII, 213 S. mit 1 Tab.) Heidelberg 886, K. Groos. * 4 —

—— Ursprung und Wesen der Religion. Thesen und Vortrag. gr. 8. (44 S.) Berlin 886, G. Reimer. * — 60
Aus: Protestantische Kirchenzeitung, besonders abgedruckt.

Holsten, Rich., Hoch Heidelberg! Burschenlieder. 12. (V, 60 S.) Heidelberg 886, [Bangel und Schmidt.] Petters. * 1 —

Holtei, Karl v., schlesische Gedichte. 19. Aufl. 16. (VII, 487 S.) Breslau 888, Trewendt. *ℳ 2.—; geb. * 3 —

—— die Vagabunden. Roman. 3 Thle. in 1 Bd. 7. Aufl. Ster.-Ausg. 8. (167; 234; 180 S.) Ebendas. 887. * 4 —
geb. * 5 —

Holthausen, F., die Soester Mundart, s. Forschungen, hrsg. vom Verein für niederdeutsche Sprachforschung.

Holthusen, Vortrag über die in der Probebibel vorliegende Revision der Lutherbibel, gehalten bei der Pastoral-Konferenz zu Stade, am 26. Aug. 1885. gr. 8. (36 S.) Hannover 885, Feesche. * — 50

Holtkamp, Aloys, über die Polypen des Mastdarms. gr. 8. (57 S.) Leipzig 886, Fock. * 1 —

Holtsch, H., Predigt, bei der Jahres-Feier des evangel. Männervereins am Sonntag Reminiscere 1886 in der St. Johanniskirche zu Leipzig gehalten. gr. 8. (15 S.) Leipzig 886, Meisel. * — 25

Holtschmidt, Friedr., Ecce homo. 2. Aufl. 12. (108 S. mit Ziertitel.) Berlin 887, Mittler und Sohn. * 1 50
geb. * * 2 50
1. Aufl., s. Ecce homo.

Hölty, L. H. Ch., Gedichte, s. Graefer's Jugendbibliothek.

Holtz, Ed., Mainberger Kurerfolge seit 1882. Nach eigenen Beobachtungen. 8. (36 S.) Detmold 885. (Hinrichs'sche Hofbuchh.) * — 60

—— Tisch für Gicht- und Rheumatismuskranke, einschliesslich der Ebstein'schen und Schweninger'schen Entfettungstheorien, nebst Gebrauchsanweisungen. 2. verb. Aufl. 8. (VIII, 95 S.) Ebendas. 886. * 1 20

Holtz, Ludw., über das Steppenhuhn, Tetrao paradoxus Pall. = Syrrhaptes Pallasii Temm. = Syrrhaptes para-

doxus III. und dessen Einwanderung in Europa, nebst Beobachtungen über dasselbe im Freileben und in der Gefangenschaft. 8. (31 S.) Greifswald 888, Bamberg. * — 60

Holtzendorff, Frz. de, principes de la politique. Introduction à l'étude du droit public contemporain. Ouvrage traduit sur la 2e édit. allemande avec l'autorisation et le concours de l'auteur par Ernest Lehr. gr. 8. (IX, 202 S.) Hamburg 887, [J. F. Richter.] Verlagsanstalt und Druckerei, A.-G. * 3 —

—— s. Handbuch des Gefängnisswesens.

—— s. Handbuch des Völkerrechts.

—— s. Perry, Th. S., Franz Lieber.

—— et Alphonse Rivier, introduction au droit des gens. Recherches philosophiques, historiques et bibliographiques. Édition française. gr. 8. (IV, 524 S.) Hamburg 888, Verlagsanstalt und Druckerei, A.-G. *ℳ 16.—.; geb. * 18 —

Holtzhey, Geo., der Jungfrau Leben, Lieben, Leiden. Ein Buch der Weisheit und der Erfahrung, als Brevier allen deutschen Jungfrauen und Müttern geweiht. Eingeführt und hrsg. durch Conr. Beyer. 4. Aufl. 8. (XIV, 176 S. mit chromolithogr. Widmungsbl.) Bremen 886, Heinsius Nachf.
geb. mit Goldschn. * 4 20

Holtsinger, Heinr., kunsthistorische Studien. gr. 8. (75 S. mit 42 Illustr. nach eigenen Zeichnungen.) Tübingen 886, Fues. * 2 40

Holtzmann, Heinr. Jul., Lehrbuch der historisch-kritischen Einleitung in das Neue Testament. gr. 8. (XVI, 504 S.) Freiburg i. Br. 885, Mohr. * 9 —

—— dass. — 2. verb. und verm. Aufl. gr. 8. (XVI, 560 S.) Ebendas. 886. *ℳ 10.—.; geb. ** 12 —

—— das Problem der Geschichte der Auslegung, s. Festschrift zur fünfhundertjähr. Stiftungsfeier der Universität Heidelberg.

—— Es soll alle Welt der Herrlichkeit des Herrn voll werden! Festpredigt über 4. Mos. 14, 21, gehalten auf der 4. Jahres-Versammlung des Allgemeinen evangelisch.-protest. Missionsvereins zu Zürich am 7. Aug. 1888. gr. 8. (12 S.) Berlin 888, Haack. — 80
Aus: Zeitschrift für Missionskunde, besonders abgedruckt.

—— und R. Zöpffel, Lexikon für Theologie und Kirchenwesen. Lehre, Geschichte und Kultus, Verfassung, Feste, Sekten und Orden der christl. Kirche; das Wichtigste bezüglich der übrigen Religionsgemeinschaften. 2. verm. und verb. Aufl. (In ca. 10 Lfgn.) 1.—3. Lfg. gr. 8. (VI, S. 1—256.) Braunschweig 888,89, Schwetschke und Sohn. à Lfg. *ℳ 1.—. * 3 —

Holtzmann, Osc., das Johannesevangelium, untersucht und erklärt. gr. 8. (VII, 306 S.) Darmstadt 887, Waitz. * 9 —

Holtzmann, Otto, aus der Geschichte der theologischen Fakultät Heidelberg. Zum 500jähr. Jubiläum. gr. 4. (12 S.) Heidelberg 886, Emmerling und Sohn. * — 80
Aus: Süddeutsches evangelisch-protestantisches Wochenblatt, besonders abgedruckt.

Holub, Emil, von der Capstadt ins Land der Maschukulumbe. Reisen im südl. Afrika in den J. 1883—1887. Mit ca. 180 Orig.-Holzschn. und 2 Karten. (In 30—35 Lfgn.) 1.—15. Lfg. gr. 8. (S. 1—480.) Wien 888,89, Hölder.
à Lfg. * 50 Pf. * 7 50

Holub, Joh., A. Begründung der Emporoscene in Sophokles' Philoktetes. — B. Der Codex Laurentianus A und meine Ausgabe des Sophokles. I. gr. 8. (32 S.) Weidenau 888. (Leipzig, Fock.) * 1 —

Holwerda, A. E. J., die alten Kyprier in Kunst und Cultus. Studien. gr. 8. (XII, 61 S. mit mehreren lithogr. Abbild. [7 Taf.] und 1 Lichtdr.-Taf.) Leiden 885, Brill. ** 4 50

Holyoake, George Jac., Selbsthilfe des Volkes. Geschichte der redlichen Pioniere von Rochdale, ins Deutsche übers., mit einem Anhang und statist. Mittheilungen versehen von H. Hüntschke. Mit einem Vorworte von F. Schenk. gr. 8. (VIII, 273 S. mit 2 Taf.) Leipzig 888, Klinkhardt. * 2 50

Holz, Arno, das Buch der Zeit. Lieder eines Modernen. 8. (XV, 430 S.) Zürich 886, Verlags-Magazin. * 5 —

Holz, F. W., Holz-Architektur. Auswahl prakt. Beispiele. 3. Aufl. Fol. (32 Taf., zum Theil in Farbendr., und 12 S. Text.) Leipzig 886, Scholtze. cart. * 15 —

Holzamer, Jos., englisches Lesebuch. 2. Aufl. gr. 8. (III, 316 S.) Prag 885, Fuchs. * 3 20

Holzanzeiger, sächsischer. Allgemeiner Anzeiger für Holz-, Lohrinden- und Korbweidenhandel ꝛc. Organ für die öffentl. Holzverkäufe. Submissions-Anzeiger für die Holzbranche. Redig. von Rob. Gruner. 1. Jahrg. 1886. 52 Nrn. (Bog.) Fol. Leipzig, Gruner. * 4 —
Nicht weiter erschienen.

Holz- und Forst-Anzeiger, allgemeiner. [Holz-Industrie-Zeitung.] Fachblatt und Anzeiger für Holzhandel, Holz-Industrie, Forstwirtschaft, Korbweiden- und Lohrinden-Geschäft ꝛc. Redig. von Rob. Gruner. 5.—7. Jahrg. 1885—1888. à Jahrg. 52—60 Nrn. (Bog.) Fol. Ebendas. à Jahrg. * 6 —
4. Jahrg. s. Holz-Industrie-Zeitung.

Holzapfel, E., die Mollusken der Aachener Kreide. 1. Abtl.: Cephalopoda und Glossophora. gr. 4. (IV, 152 S. mit 18 Taf. und 18 Bl. Erklärungen.) Stuttgart 888, Schweizerbart'sche Verlagsh. * 40 —
Aus: Palaeontographica, besonders abgedruckt.

Holzapfel, Ludw., Beiträge zur griechischen Geschichte, s. Studien, Berliner, für classische Philologie und Archäologie.

—— römische Chronologie. gr. 8. (V, 364 S.) Leipzig 885, Teubner. * 8 —

Holzapfel, Wilh., neues Konsolidationsbuch. gr. 8. (XXIII, 168 S.) Wiesbaden 888, Limbarth. * 9 —

—— das gemeine Pfandrecht an beweglichen Sachen im Bezirk des ehemaligen Appellationsgerichts zu Cassel unter dem Einfluß der neueren Gesetzgebung. gr. 8. (III, 32 S.) Marburg 885, Elwert's Verlag. * — 90

Holzarchitektur, die, Deutschlands vom 14.—18. Jahrh., hrsg. vom Verbande deutscher Architekten- und Ingenieur-Vereine und dem Gesammtvereine der deutschen Geschichts- und Alterthums-Vereine unter Leitung von C. Schäfer. 5. und 6. Lfg. Fol. (à Lfg. 10 Taf. in Lichtdr.) Berlin 886,88, Wasmuth. à Lfg. * 12.—. * 24 —
1.—4. Lfg. Ebendas. 1883. à *ℳ 12.—.

Holzbecher, E., Katechismus für die Prüfungen zum Lokomotivheizer, Dampfkesselheizer und Lokomotivführer der Staats-Eisenbahnen, s. Tesch, J.

Hölzel's Bilderbuch für Schule und Haus: Frühling, Sommer, Herbst und Winter. Lex.-8. (4 Chromolithogr. in 4.) Wien 887, Hölzel. * — 80
Einzeln à Bl. * — 20

—— geographische Charakterbilder. Kleine Handausg. 30 chromolithogr. Taf. mit beschreibendem Text von Fr. Umlauft und V. v. Haardt. qu. gr. 8. (V, 70 S.) Ebendas. 888. cart. *ℳ 7.50.; geb. * 9 —

—— Wandbilder für den Anschauungs- und Sprachunterricht. Hrsg. auf Anregung des 1. Wiener Lehrervereines „Die Volksschule". 4 Bl.: Die 4 Jahreszeiten. gr. Fol. (à Bl. 4 chromolithogr. Taf.) Ebendas. 886.
Zusammengeklebt mit Leinen-Einfassung à Bl. * 5 —
Auf Leinw. à Bl. * 6 60
Mit Stäben à Bl. * 8 60
Text dazu, s. Jordan, E., Materialien für den Anschauungsunterricht. Vgl.: Alge, S., Leitfaden für den ersten Unterricht im Französischen.

Holzer's ärztlicher Taschenkalender mit Tages-Notizbuch. 18. Jahrg. 1886. Hrsg. von Steinschneider. 16. (256 S. mit Portr.) Wien, Perles. geb. in Leinw. mit Goldschn. * 3 —
geb. in Leder * 4 —

—— dass. — Ein unentbehrl. Taschenbuch für prakt. Aerzte mit besond. Rücksicht auf Universitäten, Badeärzte und

Carorte. 14. und 15. Jahrg. 1887 und 1888. Hrsg. von Steinschneider. 16. (IV, 204, 192; V, 184, 190 S. mit Portr.) Ebendas. geb. in Leinw. mit Goldschn. à Jahrg. * 8 —
geb. in Leder à Jahrg. * 4 —
16. Jahrg., s. Taschen-Kalender, ärztlicher, etc. — Die früheren Jahrgg. sind ebenfalls unter diesem Titel erschienen.

Holzer, C., Materialien zur Einübung der griechischen Grammatik, s. Gaupp, W.

—— Themata zur griechischen Komposition, s. Bäumlein, W.

Holzer, Frz., historische Darstellung der indirecten Steuern in Belgien, Dänemark, Deutschland mit dem norddeutschen Steuervereine, England, Frankreich, Griechenland, Holland, Italien, Oesterreich-Ungarn, Rumänien, Russland, Schweden und Norwegen, Schweiz, Serbien, Spanien, Türkei und den Vereinigten Staaten von Nord-Amerika auf Branntwein, Bier, Wein, Zucker, Tabak, Salz, Wechsel und Spielkarten und der Organisation des Zollwesens in Frankreich. Entwickelung und angewandte Systeme bei der Erhebung, Einfluss auf die socialen Verhältnisse und finanziellen Ergebnisse für den Staatsschatz von ihrem Ursprunge bis zur Gegenwart. gr. 8. (III, 312 S.) Wien 888, Spielhagen und Schurich. * 5 —

Holzer, Karl, Übungsstücke zum Übersetzen aus dem Deutschen in das Lateinische mit Anmerkungen für die mittleren Klassen der Gelehrten-Schulen. 2 Abtlgn. Hrsg. von E. C. Holzer. gr. 8. Stuttgart, Mehler'sche Buchh., Verlag. [1. Abtl. 12. verb. Aufl. (VIII, 180 S.) 888. *ℳ 1.60.; 2. Abtl. 10. Aufl. (VIII, 204 S.) 889. *ℳ 2.10.] * 3 70

Hölzer, Volkmar, Beiträge zu einer Theorie der lateinischen Semasiologie, s. Studien, Berliner, für classische Philologie und Archaeologie.

Holzhändler, der. Holzverkaufs-Anzeiger für Forstbesitzer, Forst- und Rentei-Verwalter, Holzhändler ꝛc. Offerten-Blatt für alle mit der Holz- und Baubranche verwandten Zweige. Organ des Forstvereins für Westfalen und Niederrhein. Redact.: F. Renne. 5. und 6. Jahrg. 1885 und 1886. à Jahrg. 78 Nrn. (à Nr. ½ Bog.) gr. 4. Dülmen, Laumann'sche Verlagsh. à Jahrg. * 4 —

—— dass. — 7. und 8. Jahrg. 1887 und 1888. à Jahrg. 78 Nrn. (à Nr. ½ Bog.) gr. 4. Ebendas. à Jahrg. * 2 —

Holzhändler-Adreßbuch, neues, enth. die Firmen der Holzhändler, Sägewerksbesitzer, Zimmermeister und sonstigen holzindustriellen Etablissements, sowie der Maschinen- und Werkzeug-Fabriken ꝛc. des Deutschen Reiches und die größeren Firmen der angrenzenden Staaten; mit Bezugsquellen-Nachweiser für roh vorgearbeitete und appretirte Hölzer, fertige holzindustrielle Fabrikate, Werkzeuge und Maschinen zur Holzbearbeitung, sowie alle sonst. für den Sägemühlenbetrieb erforderl. Bedürfnisse und Literatur-Erzeugnisse für Holzhandel und Holzindustrie. Hrsg. von der Redact. des „Handelsblatt für Walderzeugnisse" in Gießen. 5. vollständig umgearb. Aufl. 12. (VI, 323 S.) Gießen 887, Becker und Lariś. * 5 —

Holzhändler-Kalender, deutscher, auf die J. 1886—1889. Hrsg. von E. Lariś. 11.—14. Jahrg. 12. (à Jahrg. ca. 350 S.) Giessen, Becker und Lariś.
geb. in Leinw. à Jahrg. * 2 50
geb. in Leder à Jahrg. * 3 —

Holzhausen, Fritz v., Sorathi. Epische Dichtung in 12 Gesängen. 8. (144 S.) Leipzig 886, Braun's. * 2 —
geb. * 3 —

Holzhausen, Haman v. Eine Frankfurter Patrizier-Geschichte, nach Familienpapieren erzählt von M. K. 2. und 3. Aufl. 8. (VIII, 432 S.) Bielefeld 885, Velhagen und Klasing. geb. * 6 —

Holzhauser, Barth., Lebensgeschichte, von A. Werfer, s. Leben ausgezeichneter Katholiken.

Holzheimer, Carl, über das Aethoxylaethylamin. Inaugural-Dissertation. 8. (31 S.) Königsberg i. Pr., (Koch.) ** — 60

Holzherr, Karl, Geschichte der ehemaligen Benediktiner- und Reichs-Abtei Zwiefalten in Oberschwaben. 8. (VIII, 188 S.) Stuttgart 887, Kohlhammer. * 2 —

Holshey, G., Taschen-Fahrplan für Sachsen, enth. Eisenbahn-, Dampfschiff- und Postverbindungen, Preisverzeichniss directer Billets, Droschkentarife, Portotaxe etc., sowie ein Verzeichniss der Städte mit Angabe deren Höhenlagen, Einwohnerzahlen, Wochenmärkte und Eisenbahnstationen. Winter 1885/86. 16. (119 S. mit 1 Eisenbahnkarte.) Leipzig, Haasenstein und Vogler. — 35
Nicht weiter erschienen.

Holz-Industrie-Zeitung. Organ für rohe und vorgearbeitete in- und ausländ. Hölzer und Korbweiden. Anzeiger für öffentl. Holzverkäufe und Submissionen. Redact.: Rob. Gruner. 4. Jahrg. 1885. 52 Nrn. (à Nr. ½ Bog.) gr. 4. Leipzig, Gruner. * 10 —
Fortsetzung, s. Holz- und Forst-Anzeiger, allgemeiner.

Holzinger, F. S., Lehrbuch der politischen Arithmetik für höhere Handelsschulen [Handelsakademien] und zum Selbstunterricht. gr. 8. (IX, 156 S.) Braunschweig 888, Vieweg und Sohn. * 3 50

—— Lehrbuch des kaufmännischen Rechnens, für kaufmännische Fortbildungsschulen und verwandte Anstalten, sowie zum Selbstunterrichte bearb. gr. 8. (VII, 214 S.) Linz 888, Fink. * 2 40

Hölzl, M., der heil. Bischof Nikolaus, der liebe Kinderfreund, s. Kinder-Bibliothek, katholische.

Hölzl, Thom. P., Geister-Kundgebungen, welche ich während des wachen Zustandes erlebt habe. 1. psycholog. Schrift. gr. 8. (52 S.) Augsburg 887, (Literar. Institut von Dr. M. Huttler.) * — 60

Holzmann, Mich., Ludwig Börne. Sein Leben und sein Wirken, nach den Quellen dargestellt. 8. (VIII, 402 S.) Berlin 888, Oppenheim. * 5 —

Holzmarkt, der. Offertenblatt für die gesamte Holzbranche. Offizielles Organ des schles. Forst-Vereins. Redact.: L. Fernbach. 4. und 5. Jahrg. 1887 und 1888. à Jahrg. 89 Nrn. (Bog.) Fol. Bunzlau, (A. Appun.) à Jahrg. ** 2 40
Die ersten 3 Jahrgg. waren nicht im Handel.

Holsmüller, Gust., Einführung in das stereometrische Zeichnen. Mit Berücksicht. der Krystallographie und Kartographie. gr. 8. (VI, 102 S. mit 16 Steint.) Leipzig 886, Teubner. cart. * 4 40

—— errichtet lateinlose Schulen, s. Zeit- und Streit-Fragen, deutsche.

Holzner, Geo., Tabellen zur Berechnung der Ausbeute aus dem Malze und zur saccharometrischen Bier-Analyse. 2. Aufl. der Tabelle zur Analyse des Bieres. 8. (VII, 119 S.) München 885, Oldenbourg. geb. * 4 50

Holzner, W., Muth und Kindesliebe, s. Jugendbibliothek.

Holzverkaufs-Anzeiger, allgemeiner. Central-Organ für öffentliche Holzverkäufe. Allgemeiner Submissions-Anzeiger für den gesammten Forstproducten-Verkehr. 10.—13. Jahrg. 1885—1888. à Jahrg. 52 Nrn. (à Nr. 1—2 Bog.) Fol. Hannover, Schlüßler. à Jahrg. * 2 —

Holzwarth, F. J., Weltgeschichte. 2. verb. Aufl. In 50 Lfgn. oder 7 Bdn. gr. 8. (704; IV, 572; IV, 586; 718; 718; 686; VIII, 766 S.) Mainz 885—87, Kirchheim. à Lfg. 60 Pf. 30 —
geb. * 40 —

Holzweissig, Friedr., über den sociativ-instrumentalen Gebrauch des griechischen Dativ bei Homer. 4. (24 S.) Burg 885. (Leipzig, Fock.) * 1 —

—— Hilfsbuch für den evangelischen Religions-Unterricht in den oberen Klassen höherer Lehranstalten. 3 Tle. gr. 8. Delitzsch, Pabst. * 4 —

Inhalt:
II. 1. Leitfaden zur Bibelkunde und Geschichte des Reiches Gottes im alten und neuen Bund. 7. Aufl. (XIII, 214 S.) 887. *ℳ 1.60.

	ℳ Pf.
Holzweißig, Friedr., Hilfsbuch für den evangelischen Religions-Unterricht ꝛc.	
II. 2. Leitfaden zur Geschichte der christlichen Kirche. 7. unveränd. Aufl. (XVIII, 146 S.) 886. *ℳ 1.20.	
» 3. Leitfaden zur evangelischen Glaubens- und Sittenlehre. 3. Aufl. (VIII, 128 S.) 887. *ℳ 1.20.	
—— Repetitionsbuch für den evangelischen Religionsunterricht in den oberen Klassen höherer Lehranstalten. 6. unveränd. Aufl. gr. 8. (VIII, 175 S.) Ebendas. 887. *	1 80
—— lateinische Schulgrammatik in kurzer, übersichtlicher Fassung und mit besonderer Bezeichnung der Pensen für die einzelnen Klassen der Gymnasien und Realgymnasien. 1.—3. Abdr. gr. 8. (VIII, 201 S.) Hannover 885, Norddeutsche Verlagsanstalt. *	2 —
—— griechische Syntax in kurzer, übersichtlicher Fassung, auf Grund der Ergebnisse der vergleichenden Sprachforschung zum Gebrauch für Schulen bearb. 3. Aufl. gr. 8. (VI, 87 S.) Leipzig 886, Teubner. cart. *	1 —
—— Übungsbuch für den Unterricht im Lateinischen. Kursus der Quinta. gr. 8. (166 S.) Hannover 887, Norddeutsche Verlagsanstalt. *ℳ 1.35.; geb. *	1 60
—— dass. — im Anschlusse an Holzweißigs lateinische Schulgrammatik. Kursus der Sexta. gr. 8. (VII, 172 S.) Ebendas. 885. *ℳ 1.25.; geb. *	1 50
Holzzeitung, bayrische. Geschäfts-Organ für Holz-Industrielle, Holzhändler, Forstleute und Waldbesitzer, sowie die verwandten Industrien und Gewerbe. Mit wöchentl. Beilage: Allgemeiner Holz- und Forst-Anzeiger. Redact.: Rob. Gruner. Jahrg. 1888/89. ca. 60 Nrn. (à Nr. 1½ Bog.) 4. Leipzig, C. F. Gruner. *	10 —
—— pommersche. Fachblatt und Anzeiger für Holzhandel, Holz-Industrie, Forstwirtschaft, Korbweiden- und Lohrinden-Geschäft ꝛc. Hrsg. von Emil Schultze und Comp. in Stettin. 1. Jahrg. 1886/87. ca. 52 Nrn. (à Nr. 2 Bog.) Fol. Ebendas. * Nicht weiter erschienen.	14 —
—— preußische. Fachblatt für Holzhandel, Holz-Industrie und Holz-Kultur inkl. Korbweiden und Lohrinden. Geschäftsorgan für die Provinzen Ost- und Westpreußen und die angrenzenden Landesteile. Hrsg. unter Redact. von Louis Beerwald. Jahrg. 1886. 52 Nrn. (Bog.) Fol. Königsberg. Leipzig, C. F. Gruner. Die Fortsetzung erscheint in Königsberg i. Pr. im Selbstverlage des Herausgebers.	6 —
—— schlesische. Fachblatt und Anzeiger für Holzhandel, Holz-Industrie, Forstwirtschaft, Korbweiden- und Lohrinden-Geschäft ꝛc. Redact.: Rob. Gruner. 1.—3. Jahrg. 1886/87, 1887/88 und 1888/89. à Jahrg. ca. 52 Nrn. (à Nr. 1½ Bog.) Fol. Leipzig, C. F. Gruner. à Jahrg. *	6 —
Homann, B., die wissenschaftliche Fehlerausgleichung in der Markscheidekunst, nebst entsprechend ausgewählten Abschnitten aus der höheren Analysis. gr. 8. (55 S.) Freiberg 885, Crax und Gerlach. * Aus: Vereinsschrift des Rheinisch-Westfäl. Markscheidervereins, besonders abgedruckt.	2 —
Home Journal, the. A semimonthly periodical for the furtherance and promotion of the english language among Germans. Editor: Internationaler Sprachverein, Berlin. Redact.: Theo. H. Klein. Vol. I. 1885/86. 24 nrs. hoch 4. (IV, 192 S.) Berlin, Fancke und Naeter. *	6 —
—— dass. — Editor: Theo. H. Klein. Vol. II. 1886/87. 24 nrs. hoch 4. (IV, 192 S.) Ebendas. * Nicht weiter erschienen.	6 —
Homer's Werke, s. Bibliothek, Cotta'sche, der Weltlitteratur.	
—— dass. — Deutsch in der Versart der Urschrift von J. J. C. Donner. 5. Lfg.: Die Ilias. 5. Lfg. 3. Aufl. 8. (1. Bd. S. 194—240.) Berlin 885, Langenscheidt'sche Verlagsh. *	— 85
—— dass. — s. Bibliothek, Langenscheidt'sche, sämmtl. griech. und röm. Klassiker.	

	ℳ Pf.
Homer, Achilleïs, aus der Ilias der Homeriden hexametrisch deutsch von Otto Jäger. 8. (VIII, 308 S.) Stuttgart 885, Neff. geb. *	3 —
—— die homerischen Hymnen. Hrsg. und erläutert von Alb. Gemoll. gr. 8. (XIV, 377 S.) Leipzig 886, Teubner. *	6 80
—— hymni, epigrammata, batrachomyomachia, ed. Eug. Abel. 8. (XXVI, 152 S.) Prag 886, Tempsky. — Leipzig, Freytag. *	1 80
—— Iliadis carmina, ed. Alois. Rzach. Pars I et II. 8. Ebendas. 886,87. [Pars I: Carm. I—XII. (XII, 296 S.); Pars II: Carm. XIII—XXIV. (375 S.)] à Bd. *ℳ 1.—. *	2 —
—— Iliadis carmina cum apparatu critico ediderunt J. van Leeuwen et M. B. Mendes da Costa. 2 partes. gr. 8. (XVII, S. 1—282; S. 283—618.) Leiden 887,89, Sijthoff. à Bd. *ℳ 3.—. *	6 —
—— Iliadis epitome Franc. Hocheggeri. In usum scholarum tertium ed. Augustinus Scheindler. 2 partes. 8. Wien 888, Gerold's Sohn. * Inhalt: Pars 1. Iliadis I—X. (XXXIV, 160 S.) *ℳ 1.—. » 2. Iliadis XI—XXIV. (XXI, 239 S.) *ℳ 1.30.	2 30
—— Ilias. Für den Schulgebrauch erklärt von Karl Friedr. Ameis. 1. Bd. 3. und 4. Heft, 2. Bd. 1.—4. Heft. Bearb. von C. Hentze. gr. 8. Leipzig, Teubner. Inhalt: Bd. 1. 3. Heft: Gesang VII—IX. 3. bericht. Aufl. (VI, 127 S.) 886. ℳ 1.20. » 1. 4. Heft: Gesang X—XII. 3. bericht. Aufl. (126 S.) 883. ℳ 1.20. » 2. 1. Heft: Gesang XIII—XV. 2. bericht. Aufl. (129 S.) 885. ℳ 1.20. » 2. 2. Heft: Gesang XVI—XVIII. 2. bericht. Aufl. (136 S.) 885. ℳ 1.20. » 2. 3. Heft: Gesang XIX—XXI. 2. bericht. Aufl. (96 S.) 887. ℳ 1.20. » 2. 4. Heft: Gesang XXII—XXIV. 2. bericht. Aufl. (151 S.) 886. ℳ 1.50. 1. Bd. 1. und 2. Heft. Ebendas. 1877,82. à 90 Pf.	7 50
—— dass. — Anhang. 3., 4. und 8. Heft. gr. 8. Ebendas. Inhalt: Heft 3. Hentze, C., Erläuterungen zu Gesang VII—IX. 2. umgearb. Aufl. (174 S.) 887. ℳ 1.80. » 4. —— Erläuterungen zu Gesang X—XII. 2. bericht. Aufl. (166 S.) 883. ℳ 1.20. » 8. —— Erläuterungen zu Gesang XXII—XXIV. Nebst Register zu der ganzen Ausg. von Wähmer. (185 S.) 886. ℳ 1.80. Anhang 1., 2., 5.—7. Heft. Ebendas. 1875—83. ℳ 7.20.	4 80
—— dass. — ed. Guil. Dindorf. Ed. V. corrector quam curavit C. Hentze. 2 partes. 8. Ebendas. à Heft 75 Pf. Inhalt: Pars 1. Iliadis I—XII. (XXIII, 249 S.) 884. » 2. Iliadis XIII—XXIV. (VIII, 264 S.) 884.	1 50
—— dass. — Für den Schulgebrauch erklärt von J. La Roche. 2. Tl.: Gesang V—VIII. 3. verm. und verb. Aufl. gr. 8. (163 S.) Ebendas. 886. 1., 3.—6. Tl. Ebendas. 1877—83. à ℳ 1.50.	1 50
—— dass. — für den Schulgebrauch erklärt von Gottl. Stier. Ausg. a.: Kommentar unterm Text; Ausg. b.: Text und Kommentar getrennt in je 2 Heften. 1.—4. Heft. gr. 8. Gotha, F. A. Perthes. à Heft von Ausg. a. bezw. Doppelheft von Ausg. b. Inhalt: Heft 1. Gesang I—III. (a. VI, S. 1—118. — b. IV, S. 1—54; S. 1—63.) 886. » 2. Gesang IV—VI. (a. S. 119—230. — b. S. 55—109; S. 63—118.) 887. » 3. 4. Gesang VII—XII. (a. S. 231—424. — b. S. 111—212; S. 119—206.) 888.	1 50
—— dass. — Anhang: Wörterbuch der Eigennamen. gr. 8. (IV, 61 S.) Ebendas. 886. *	1 —
—— dass. — erklärt von J. U. Faesi. 1., 3. und 4. Bd. gr. 8. Berlin, Weidmann'sche Buchh. à Bd. ℳ 1.80. Inhalt: Bd. 1. Gesang I—VI. 7. Aufl. von F. R. Franke. (VI, 261 S. mit 1 Karte von H. Kiepert.) 884.	5 40

Homer, Ilias. Für den Schulgebrauch etc. ℳ Pf.

Bd. 3. Gesang XIII–XVIII. 6. Aufl., besorgt von F. R. Franke. (264 S.) 886.
» 4. Gesang XIX–XXIV. 6. Aufl., besorgt von F. R. Franke. (248 S.) 887.
2. Bd. Ebendas. 1880. ℳ 1

—— dass. — 1. Gesang. Uebersetzen nach H. R. Mecklenburg's Grundsätzen in deutsche Prosa übers. von G. R. 1. Heft. 32. (52 S.) Berlin 886, H. R. Mecklenburg. * — 25

—— dass. — s. Freund's Schüler-Bibliothek.

—— dass. — s. Präparationen 2c.

—— dass. — s. Bibliothek der Gesamt-Litteratur des In- und Auslandes.

—— dass. — s. Meyer's Volksbücher.

—— dass. — in verkürzter Form, nach Joh. Heinr. Voß bearb. von Chm. Weißenborn. 8. (XXIX, 164 S.) Leipzig 888, Teubner. ℳ 1.50.; geb. * 2 20

—— dass. — Wörterverzeichnis dazu, s. Scheindler, A.

—— Odyssea. Scholarum in usum edidit Paul Cauer. Pars I: Carm. I—XIII; Pars II: Carm. XIV—XXIV. 8. (XLIV, 222; 228 S.) Leipzig 886,87, Freytag. à Pars *ℳ 1.—. * 2 —

—— Odysseae epitome. In usum scholarum edidit Augustinus Scheindler. 8. (XXVI, 288 S.) Wien 885, Hölder. * 2 —

—— dass. — In usum scholarum edidit Frc. Pauly. Edit. VI. correctior, quam curavit Carl Wotke. Pars I: Odysseae lib. I—XII. 8. (XI, 149 S.) Prag 887, Tempsky. — Leipzig, Freytag. * — 70

—— dass. — Edit. IV. correctior, quam curavit Carl Wotke. Pars II: Odysseae lib. XIII—XXIV. 8. (XI, 165 S.) Ebendas. 887. * — 70

—— Odyssee, erklärt von J. U. Faesi. 8. und 4 Bd. gr. 8. Berlin, Weidmann'sche Buchh. à Bd. * ℳ 1. 80. * 3 60

Inhalt:
Bd. 3. Gesang XIII—XVIII. 7. Aufl., besorgt von Gust. Hinrichs. (256 S.) 885.
» 4. Gesang XVIII—XXIV. 7. Aufl., besorgt von Johs. Renner. (232 S.) 887.
1. und 2. Bd. Ebendas. 1884. à *ℳ 1.80.

—— dass. — Für den Schulgebrauch erklärt von Ferd. Weck. Ausg. a. Kommentar unterm Text; Ausg. b. Text und Kommentar getrennt in je 2 Heften. 1.—7. Heft. gr. 8. Gotha, F. A. Perthes. jede Ausg. * 7 80

Inhalt:
Heft 1. Gesang I–III. Ausg. a. (VIII, S. 1—79.) Ausg. b. (VI, S. 1–39; S. 1—40.) 886. *ℳ 1.—.
» 2. Gesang IV–VI. Ausg. a. (S. 81—168.) Ausg. b. (S. 41–84; S. 41—78.) 886. *ℳ 1.—.
» 3. Gesang VII–IX. Ausg. a. (S. 169—249.) Ausg. b. (S. 85–125; S. 79–118.) 886. *ℳ 1.—.
» 4. Gesang X–XII. Ausg. a. (S. 251—348.) Ausg. b. (S. 126–174; S. 119–168.) 887. *ℳ 1.50.
» 5. Gesang XIII—XV. Ausg. a. (S. 349—437.) Ausg. b. (S. 175–217; S. 169—212.) 888. *ℳ 1.50.
» 6. 7. Gesang XVI–XXI. Ausg. a. (S. 439—546.) Ausg. b. (S. 219–300; S. 213—284.) 888. à *ℳ 1.50.

—— dass. — Im Versmaß der Urschrift übers. von F. W. Ehrenthal. 8. (384 S.) Leipzig 886, Bibliograph. Institut. geb. * 1 —

—— dass. — von J. H. Voß, s. Bibliothek der Gesamt-Litteratur des In- und Auslandes.

—— dass. — s. Meisterwerke unserer Dichter.

—— dass. — s. Meisterwerke der deutschen Litteratur.

—— dass. — s. Meyer's Volksbücher.

—— dass. — übers. von Joh. Heinr. Voß. Für Schule und Haus bearb. von Bernh. Kuttner. 8. (IV, 228 S.) Frankfurt a. M. 888, Sauerländer's Verlag. *ℳ 1.80.; geb. * 1 65

—— dass. — s. Präparationen 2c.

—— dass. — s. Freund's Schüler-Bibliothek.

—— Odysseuslied. In der Nibelungenstrophe nachgedichtet von Ernst Joh. Jak. Engel. 12. (X, 357 S.) Leipzig 885, Breitkopf und Härtel. *ℳ 8.—.; geb. * 4 —

Homeyer, Eug. Ferd. v., Verzeichniss der Vögel Deutschlands, hrsg. vom permanenten internationalen ornitholog. Comité R. Blasius und G. v. Hayek. gr. 8. (16 S.) Wien 885, (Gerold's Sohn.) * — 40

—— Verzeichniss der bisher in Oesterreich-Ungarn beobachteten Vögel, s. Tschusi zu Schmidhoffen, V., Ritter v.

—— s. Zelisko, J., Verzeichnis der bisher in österr. Schlesien beobachteten Vögel.

Hommel, Adf., die Tragusresse, ein neues einfaches Ohrenheilverfahren. gr. 8. (67 S. mit eingedr. Curven-Diagrammen.) Zürich 886, A. Müller. * 3 —

Hommel, Fritz, Abriss der Geschichte des alten Orients bis auf die Zeit der Perserkriege. gr. 8. (98 S.) [Nördlingen 887.] München, Beck'sche Verlagsh. * 1 80

Aus: Handbuch der klassischen Altertumswissenschaft, besonders abgedruckt.

—— Geschichte Babyloniens-Assyriens, s. Geschichte, allgemeine, in Einzeldarstellungen.

—— s. Handbuch der klassischen Altertumswissenschaft.

Hompesch, Graf Adph. v., Pauperismus und Militarismus. Aus dem Französ. gr. 8. (III, 67 S.) Leipzig 886, Findel. * 1 20

Hönck, Ernst, drei Fälle von allgemeinem fötalem Hydrops. [Aus dem patholog. Institute zu Kiel.] Inaugural-Dissertation. gr. 8. (15 S.) Kiel 887, Lipsius und Tischer. * — 60

Höne, H., die Sprache des neueren englischen Romans und der Tagespresse. gr. 4. (22 S.) Osnabrück 888. (Colberg, Warnke.) * 1 —

Honegger, J. J., allgemeine Kulturgeschichte. 2. Bd.: Geschichte des Altertums. Lex.-8. (XII, 463 S.) Leipzig 887, J. J. Weber. * 7 50

Nicht weiter erschienen. — 1. Bd. Ebenbas. 1863. *ℳ 7.50.

—— Lieder und Bilder. Der Lieder 3. Aufl., vollständig umgearb. 12. (XVI, 336 S.) Leipzig 887, Friedrich. * 4 —
geb. * 5 —

Honert, C., die Cholera und ihre Ursache. 2. Aufl. Neu durchges. gr. 8. (48 S.) [Jerichow 885.] Leipzig, J. Bädeker's Verlag. * 1 —

Hönes, Ch., Ludwig Uhland, der Dichter und der Patriot, s. Sammlung gemeinverständlicher wissenschaftlicher Vorträge.

Hönig, A., der praktische Zuschneider. 1.—12. Serie. hoch 4. Wien 887, Gebr. Rubinstein. * 35 50

Inhalt:
Serie 1. Die gesammte Kinder-Garderobe für das Alter von 2—8 Jahren. (12 Taf.) *ℳ 3.20.
» 2. Die gesammte Knaben-Garderobe für das Alter von 9—16 Jahren. (15 Taf.) *ℳ 3.20.
» 3. Complete Männer-Sacco-Anzüge. (12 Taf.) *ℳ 3.20.
» 4. Jaequet- und Salon-Röcke für alle Knaben- und Männergrössen. (15 Taf.) *ℳ 2.50.
» 5. Kaiser-Röcke und Ueberzieher für alle Männergrössen. (12 Taf.) *ℳ 2.50.
» 6. Winter-Röcke und Mencsikoffs für alle Männergrössen. (12 Taf.) *ℳ 2.50.
» 7. Schlafröcke, Stadt- und Reise-Pelze, Reise-Cuba und Staub-Mäntel. (12 Taf.) *ℳ 1.65.
» 8. Specialitäten in Touristen- und Jagd-Costümen. (12 Taf.) *ℳ 1.65.
» 9. Specialitäten in Kinder-Costümen. (12 Taf.) *ℳ 2.50.
» 10. Zeichnen-Vorlagen für modernste Kinder-Costüme. (12 Taf.) *ℳ 4.10.
» 11. Zeichnungen für anormal gebaute oder corpulente Personen. (24 lithogr. S.) *ℳ 4.10.
» 12. Uniformirung für das k. k. Heer, einschliesslich der Marine, Einjährig-Freiwillige, Militair-Beamte. (12 Taf.) *ℳ 4.10.

Hönig, Friedr., die österreichisch-ungarischen Lebensversicherungs-Gesellschaften in den J. 1884—1887. 12. (à Jahrg. ca. 28 S. mit Tab.) Wien 885—88, (Gerold und Comp.) à Jahrg. * 1 —

Aus: Beamtenzeitung, besonders abgedruckt.

Hoenig, Fritz (I.), Oliver Cromwell. 1. Bd. in 2 Thln. und 2. Bd. 1. Thl. Lex.-8. Berlin, F. Luchardt. à Thl. * 6 —
* 18 —

Inhalt:
Bd. 1. 1. Thl.: 1599—1642. (224 S.) 887.
" 1. 2. Thl.: 1643—1646. (306 S. mit 4 Plänen.) 887.
" 2. 1. Thl.: 1646—1650. (VIII, 476 S. mit 6 Plänen und 2 Facs.) 888.

—— Prinz Friedrich Karl von Preußen, General-Feldmarschall. 1. und 2. Aufl. gr. 8. (35 S.) Ebendas. 885. * 1 —

—— s. Geschichte der Festung Weichselmünde.

Hoenig, Fritz (II.), Kölner Gruppen-Theater. 5. Bdchn.: Apotheker Biereck. — Bestevader em Verhör. — Hänneschen als Lakai. 8. (58 S.) Köln 886, Lengfeld'sche Buchh. * — 50
1.—4. Bdchn. Ebendas. 1884. *ℳ 2.50.

—— für jeden Jet. Humoresken in Kölnischer Mundart. 2. stark verm. Ausg. 12. (278 S.) Ebendas. 886. * 2 —
geb. * 3 —

Hönig, W., die Arbeit des deutschen Protestanten-Vereins während seines 25jähr. Bestehens. Vortrag, gehalten auf dem 17. deutschen Protestantentage zu Bremen am 11. Oktbr. 1888. gr. 8. (35 S.) Berlin 888, Haack. * — 50

—— die geschichtliche Entwicklung des römisch-katholischen Kirchenbegriffs. Vortrag auf der Jahresversammlung des bad. wissenschaftl. Predigervereins am 26. Juni 1888 gehalten. gr. 8. (46 S.) Karlsruhe 888, Reiff. * — 50

Hoeniger, R., das Judenschreinsbuch der Laurenzpfarre zu Köln, s. Quellen zur Geschichte der Juden in Deutschland.

—— kölner Schreinsurkunden des 12. Jahrh., s. Publikationen der Gesellschaft für Rheinische Geschichtskunde.

Honigmann, Geo., zur Entstehung des Acetons. [Aus dem chem. Laboratorium der Breslauer medicin. Klinik.] Inaugural-Dissertation. gr. 8. (39 S.) Breslau 886, (Köhler.) * 1 —

Honigmann, Mor., die feuerlose Dampfmaschine mit Natron-Füllung. Betrachtungen und Erläuterungen. gr. 4. (8 S. mit 2 lithogr. Fig.-Taf.) Aachen 885, M. Jacobi. * 1 —

Honigmann, Paul, die Verantwortlichkeit des Redacteurs nach dem Reichsgesetz über die Presse. gr. 8. (IV, 136 S.) Breslau 885, Koebner. * 3 —

Hoening, O., Geschichte der Kirche Jodlauken im Insterburger Kreise. gr. 8. (111 S.) Insterburg 886, Hopf's Nachf. * * 1 —

Honke, Jul., der Zeichenunterricht auf der Unterstufe, dargestellt in zehn Präparationen nach den formalen Stufen. 1. Heft. gr. 8. (V, 72 S. mit 10 Taf.) Langensalza 888, Beyer und Söhne. * 1 —

Hönncher, E., Fahrten nach Mond und Sonne. Studien insbesondere zur französ. Litteratargeschichte des XVII. Jahrh. gr. 8. (51 S.) Oppeln 887, Franck's Buchh. * 1 35

Hontschik, Adb., Menschenreichkunde. gr. 8. (XIX, 163 S. mit 1 Übersichts-Tab.) Wien 884, (Gerold's Sohn.) * 2 40

Hoop-Scheffer, J. G. de, Geschichte der Reformation in den Niederlanden von ihrem Beginn bis zum J. 1581. Deutsche Orig.-Ausg., hrsg. von P. Gerlach. Mit einem Vorwort von F. Nippold. gr. 8. (XXXVI, 563 S.) Leipzig 886, Hirzel. * 8 —

Hoor, Mor., über den Einfluss des ultravioletten Lichtes auf negativ elektrisch geladene Conductoren. Aus dem physikal. Cabinete der k. k. Universität zu Wien. Lex.-8. (15 S. mit 2 Textfig.) Wien 888, (Tempsky.) * — 40
Aus: Sitzungsberichte der k. Akademie der Wissenschaften, besonders Abgedruckt.

Hoos, F. J., Handbuch des stilistischen Unterrichts für landwirtschaftliche Fortbildungsschulen. Eine Sammlung von Aufsätzen und Aufgaben mit Dispositionen aus dem Gebiete landwirtschaftlich nützl. und schädl. Tiere, der Pflanzen- und Bodenkunde, des Briefwechsels und der Geschäftsaufsätze des Landwirts, nebst einer Anleitung zur Abfassung von Telegrammen und method. und grammatikal. Andeutungen. 3. vollständig umgearb. Aufl. gr. 8. (XVI, 213 S.) Stuttgart 885, Ulmer. * 2 50

Hope, A. R., the Coleworth ghost, } s. Library, English.
—— my schoolboy friend, }
—— Tom's troubles, }

Hopf'6, L., lustiger Polterabend. Heitere Vorträge zum Polterabend für 1 und mehrere Personen, im Kostüm vorzutragen und in allen mögl. Dialekten. Nebst humorist. Polterabend- und Hochzeitsreden, Tafelliedern, wie Mustern zu Polterabend-Zeitungen und Hochzeits-Kladderadatschen. 5. neu bearb. und verm. Aufl. 8. (IV, 208 S.) Oranienburg 887, Freyhoff. 1 50
geb. 2 —

Hopf, Geo. Wilh., deutsches Lesebuch. 5 Tle. gr. 8. Nürnberg 887,88, Korn'sche Buchh. [1. Tl. 9. Aufl. (VIII, 256 S.); 2. Tl. 8. Aufl. (VI, 239 S.); 3. Tl. 7. Aufl. (VI, 250 S.); 4. Tl. 6. Aufl. (VI, 270 S.); 5. Tl. (VII, 262 S.)]
à Tl. *ℳ 1.80. * 9 —
geb. à Tl. **ℳ 2.—. ** 10 —

Hopf, J., und K. Paulsiek, deutsches Lesebuch für höhere Lehranstalten. 2. Tl. 1. Abtl.: Für Tertia. Bearb. von K. Paulsiek. 12.—15. neu durchges. Aufl. gr. 8. (XVIII, 585 S.) Berlin 887, Mittler und Sohn. * 2 40
Auch in einer Ausg. für Simultan-Schulen zu demselben Preis erschienen.

—— dass. — 2. Tl. 2. Abtl.: Für Sekunda und Prima. 1. Abschnitt: Proben der Dichtungen des Mittelalters in neuhochdeutscher Übersetzung, in e. kurzen Abriß der Litteraturgeschichte eingerahmt. Von K. Paulsiek. 7. Aufl. gr. 8. (IV, 124 S.) Ebendas. 887. * 1 20

Hopf, Ludw., der ärztliche Hausfreund. Ein Rat- und Hilfsbuch für Gesunde und Kranke mit besond. Berücksicht. der Bedürfnisse der ländl. Bevölkerung. 3. bis 4. Tausend. Verm. mit einem Anhang über: Die Massage und ihre Anwendung bei äußeren und inneren Krankheiten, gestützt auf physiolog. Gesetze. gr. 8. (VIII, 473 S. mit 86 in den Text gedr. Holzschn.) Stuttgart 887, Ulmer. cart. * 5 —

—— Thierorakel und Orakelthiere in alter und neuer Zeit. Eine ethnologisch-zoolog. Studie. gr. 8. (XI, 270 S.) Stuttgart 888, Kohlhammer. * 4 —

Hopfen, Hans, mein erstes Abenteuer und andere Geschichten, s. Engelhorn's allgemeine Roman-Bibliothek.

—— das Allheilmittel. Eine Berliner Geschichte. 8. (XI, 311 S.) Dresden 885, Minden. *ℳ 3.50.; geb. * 4 50
geb. in Kalbleder ** 8 —

—— die Einsame. Zwei Novellen in einer. 3. Aufl. Wohlf. Ausg. 8. (IV, 275 S.) Ebendas. 886. * 3 50

—— der Genius und sein Erbe, s. Engelhorn's allgemeine Roman-Bibliothek.

—— ein wunderlicher Heiliger. Eine Wiener Geschichte. 8. (209 S.) Leipzig 886, Keil's Nachf. ℳ 3.—.; geb. 4 —

—— der letzte Hieb. Eine Studentengeschichte. 8. (VI, 216 S.) Ebendas. 886. ℳ 3.—.; geb. 4 —

—— Robert Leichtfuß, s. Engelhorn's allgemeine Roman-Bibliothek.

—— brennende Liebe. Eine wahre Geschichte aus Südtirol. Wohlf. Ausg. 8. (VIII, 325 S.) Dresden 885, Minden. * 2 50

—— Tiroler Geschichten. 2. Bd.: Zum Guten. Eine Geschichte aus Südtirol. 1. und 2. Aufl. 8. (409 S.) Ebendas. 885,87. *ℳ 5.—.; geb. ** 6 —
1. Bd. Ebendas. 1884. *ℳ 5.—.

—— Trudel's Ball, s. Novellenschatz, neuer deutscher.

Hopfen-Kurier. Organ der „Nürnberger Hopfen-Börse". Hrsg. von Alb. Sertz. 4. Jahrg. 1885. 120 Nrn. (à Nr. 1/2 Bog.) gr. 4. Nürnberg. (Leipzig, H. Voigt.) * 20 —

—— dass. — Redact.: G. Rüll. 5.—7. Jahrg. 1886—1888. à Jahrg. 120 Nrn. (à Nr. 1/2 Bog.) gr. 4. Ebendas.
à Jahrg. * 20 —

Hoepffner, Ph. Chr., Matthäus v. Chandelle, Bischof von Speyer [1818—1826]. Ein Beitrag zur Geschichte der Beziehungen zwischen Staat und Kirche. gr. 8. (19 S.) Neustadt a. d. H. 885, (Gottschick-Witter.) * — 30

Hopmann, C. M., über Warzengeschwülste [Papillome] der Respirationsschleimhäute, s. Sammlung klinischer Vorträge.

Hopp, Ernst Otto, Bundesstaat und Bundeskrieg in Nordamerika, s. Geschichte, allgemeine, in Einzeldarstellungen.

—— Geschichte der Vereinigten Staaten von Nordamerika, s. Wissen, das, der Gegenwart.

—— in der großen Stadt. 1.—3. Aufl. 8. (VI, 251 S.) Berlin 885. (Leipzig, Werther.) *ℳ 3.—.; geb. * 4 —

—— dass. — 4. Aufl. 8. (VI, 251 S.) Leipzig 887, Werther. * 2 —

Hoppe, das Freihandzeichnen als Unterrichtsgegenstand an allgemein wissenschaftlichen Lehranstalten, s. Jahresbericht, siebenter, über das Landesseminar zu Cöthen.

Hoppe, A. (L.), Lehrbuch der englischen Sprache für Schulen. [Nicht für den Selbst-Unterricht.] 1. Tl.: Elementarbuch. Mit besond. Berücksicht. der Aussprache und Angabe der letzteren nach dem phonet. System der Methode Toussaint-Langenscheidt. 2. Aufl. gr. 8. (XII, 304 S.) Berlin 886, Langenscheidt'sche Verlagsh. ℳ 2.40.; geb. 2 90

—— englisch-deutsches Supplement-Lexikon als Ergänzung zu allen bis jetzt erschienenen englisch-deutschen Wörterbüchern. Mit teilweiser Angabe der Aussprache nach dem phonet. System der Methode Toussaint-Langenscheidt. Durchweg nach engl. Quellen bearb. (In ca. 4 Abtlgn.) 1. Abtl. Lex.-8. (XIX, 240 S.) Ebendas. 888. * 3 —

Hoppe, A. (II.), Formularbuch für Amtsvorsteher, enthaltend Formulare zu Polizeiverordnungen, Polizei- und Exekutivverfügungen, Verhandlungen, Bescheiden, Berichten, Anzeigen &c., nebst den wesentlichsten, hierbei in Betracht kommenden gesetzl. Bestimmungen. 8. umgearb. Aufl. gr. 8. (IV, 131 S.) Tempelhof 887. (Berlin, Puttkammer und Mühlbrecht.) * 2 —
5.—7. Aufl. erschienen im Selbstverlage.

—— Handbuch für Gemeindevorsteher, enthaltend eine Anleitung zur Dienstverwaltung, insbesondere Formulare zu Protokollen, Gemeindebeschlüssen, Anzeigen, Verfügungen, Bescheiden, sowie zu dorfgerichtl. Handlungen. 3. und 4. Aufl. gr. 8. (XII, 128 S.) Ebendas. 886. * 2 —

Hoppe, Edm., die Accumulatoren für Elektricität. gr. 8. (IX, 234 S. mit zahlr. in den Text gedr. Abbild.) Berlin 888, Springer. * 6 —

—— die Entwicklung der Lehre von der Elektricität bis auf Hankebee. gr. 4. (32 S. mit 5 Fig.) Hamburg 887, (Herold's Verlag.) ** 2 50

Hoppe, J. I., Erklärung der Sinnestäuschungen [Hallucinationen und Illusionen aller fünf Sinne] bei Gesunden und bei Kranken. Beitrag zur Lehre von den Geisteskrankheiten. Ausführl. Untersuchung und Darstellung auf Grund eigner Beobachtungen. Für Aerzte, Juristen, Theologen, Studierende etc. 4. Aufl. gr. 8. (VIII, 306 S.) Würzburg 888, Stuber's Verlag. * 5 —

—— der psychologische Ursprung des Rechts. gr. 8. (IV, 103 S.) Ebendas. 885. * 3 —

Hoppe's, Israel, Geschichte des 1. schwedisch-polnischen Krieges in Preussen, s. Geschichtschreiber, die preussischen, des XVI. und XVII. Jahrh.

Hoppe, L. A., Christus, mein Leben! Katholisches Gebetbuch. 12. verb. Aufl. Min.-Ausg. 16. (640 S. mit Zeichnungen von P. Molitor in Stahlst. und Tondr.) Leipzig 888, Peter's Verlag. *ℳ 2.—.; geb. von *ℳ 3.—. bis * 16 —

Hoppe, Marie, Geburtstagskalender. Eine Festgabe für die Frauenwelt. 2. Aufl. 32. (III, 273 S.) Leipzig 888, M. Ruhl. geb. mit Goldschn. * 2 —
Illustr. Ausg. mit 12 Monatsbildern * 3 —

Hoppe, O., Stammbaum der neuen Aufbereitungsanstalt bei Lautenthal. 3. Aufl. Lithogr. Fol. Clausthal 888, Grosse'sche Buchh. * — 50

—— Stammbaum von den hüttenmännischen Ausführungen auf der Silberhütte bei St. Andreasberg. 3. Aufl. Lithogr. Tab. qu. Fol. Ebendas. 888. * — 50

—— Stammbaum der Hüttenprocesse auf der Silberhütte zu Lautenthal. 3. verb. Aufl. Lithogr. qu. Fol. (2 Bl.) Ebendas. 888. à Bl. * — 50

Hoppe, Paul, hydraulische Hebevorrichtungen in deutschen Hafenanlagen. Vortrag, gehalten im Verein deutscher Maschinen-Ingenieure am 27. Septbr. 1887. Fol. (8 S. mit 6 Text-Abbild. und 3 Taf.) Berlin 888, (Dierig und Siemens.) * 3 —
Aus: Glaser's Annalen für Gewerbe und Bauwesen, besonders abgedruckt.

Hoppe, Th., Schrift und Tradition, s. Unterscheidungslehren, die, der evangelisch-lutherischen und römisch-katholischen Kirche.

Hoppe-Seyler, über die Entwickelung der physiologischen Chemie (XVII. Bd. 1. Abthl. S. 726). Entgegnung darauf, s. Krukenberg, C. F. W.

Hoppenstadt, L. A., Winfrid-Bonifatius. 8. (III, 286 S.) Münster 886, F. Schöningh. *ℳ 2.40.; geb. * 3 60

Höppner, O., ein Fähnrich von der Garde, s. Theater-Album, militärisches.

—— ein Fuchs im Taubenschlag, s. Liebhaber-Bühne, neue.

—— Hans im Glück, s. Bloch's, E., Dilettanten-Bühne.

—— ein stilles Haus, s. Album für Liebhaber-Bühnen.

—— Theodora, s. Liebhaber-Bühne, neue.

Höppner, Jul., Albumblätter. Neue Ausg. 4. (20 Aquarelldrucke: Blumen und Genre.) Leipzig 887, Zehl's Verlag. * 10 —
Einzelne Blätter à * — 60

—— Anleitung zur Blumen-Malerei in Wasserfarben [Aquarell-Malerei]. [Erweit. Sonderabdr. aus: „Schule der Blumenmalerei".] 8. (III, 32 S.) Ebendas. 887. * — 60

—— Blumen und Insekten, s. Zehl's Vorlagen-Mappe XXII.

—— Blumen am Wege. 12 Aquarellen. Mit einer Auswahl lyr. Gedichte, gesammelt von Vict. Blüthgen. 1. und 2. Aufl. gr. 4. (VIII, 96 S.) Frankfurt a. O. 886,87, Waldmann's Verlag. geb. mit Goldschn. * 25 —

—— dass. — 3. Aufl. gr. 4. (VIII, 96 S.) Leipzig 888, Balbamus. geb. mit Goldschn. * 25 —

—— von heimatlicher Flur. Blüten deutscher Lyrik. 3. Aufl. gr. 8. (80 S. mit 9 Illustr. in Farbendr. nach Aquarellen.) Leipzig 886, Zehl's Verlag. geb. mit Goldschn. * 6 —

—— gefiederte Freunde, s. Zehl's Vorlagen-Mappe.

—— Schule der Blumenmalerei in Wasserfarben. Untere Stufe — einfachere Vorlagen. 24 Studien nach der Natur in je 4 Blättern, die fortschreitende Ausführung in Farben zeigend. [Aquarell-Schule, Ausg. A.] gr. 4. (76 Chromolithogr. und 20 Umriss-Zeichnungen.) Mit Text. 8. (32 S.) Leipzig 887, Zehl's Verlag. In Papp-Mappe * 48 —
In Leinw.-Mappe * 50 —
Erschien in 12 Lfgn. à *ℳ 4.—.

—— dass. — Ausg. B. 12 Studien in je 4 Blättern. gr. 4. Mit Text. 8. (32 S.) Ebendas. 887. In Papp-Mappe * 24 —
In Leinw.-Mappe * 26 —

—— dass. — Ausg. C. 6 Studien in je 4 Blättern. gr. 4. Mit Text. 8. (32 S.) Ebendas. 887. * 12 —
In Papp-Mappe * 12 60

—— kleine Studien für Blumenmalerei. Vorlageblätter zur Übung im Aquarellieren. 3 Lfgn. 4. (à Lfg. 4 Vorlagen und 4 Umrisse.) Ebendas. 888. à Lfg. * 4 —
Vorlagen allein à * — 75
Umrisse allein à * — 25

Höppner, Jul., neue Vorlagen für Aquarell- und Porzellan-Malerei. Fol. (6 Chromolithogr. auf Carton.) Leipzig 886, Zehl's Verlag. * 16 —
Einzeln à Bl. * 3 —

—— dass. — 2. Aufl. Fol. (7 Chromolithogr. auf Carton.) Ebendas. 888. * 16 —
Einzeln à Bl. * 2 50

Höppner-Album. 25 ausgewählte Illustr. nach Aquarellen von Jul. Höppner. 25 Bl. in Farbendr. gr. 4. Ebendas. 885. In Mappe 15 —

Hopstein, Pet., vaterländische Geschichte für Elementarschulen. 124.—131. Aufl. Mit Bezug auf die allgemeinen Bestimmungen des königl. preuß. Ministers der geistl., Unterrichts- und Medizinal-Angelegenheiten vom 15. Oktbr. 1872. 8. (72 S.) Köln 885, Bachem. * — 35

Folgende Aufl. u. d. T.:

—— vaterländische Geschichte für die Oberstufe der Elementarschulen. 132.—152. Aufl. 8. (72 S.) Ebendas. 886—88. * — 35

—— dass. — für die Mittelstufe der Elementarschulen. 7.—10. Aufl. 8. (34 S.) Ebendas. 885—87. * — 15

—— Leitfaden für den Handarbeits-Unterricht in der Volksschule. 8. (32 S. mit 1 Tab. und 1 Taf.) Saarlouis 885, Hausen. * — 60

—— Übungsbuch für den Unterricht in der deutschen Rechtschreibung. Nach den Vorschriften des königl. preuß. Unterrichts-Ministeriums über deutsche Rechtschreibung vom 21. Jan. 1880 unter Mitwirkung mehrerer prakt. Schulmänner bearb. 4. verb. Aufl. 8. (51 S.) Ebendas. 887. * — 30

Horae diurnae breviarii romani ex decreto ss. concilii Trid. restituti S. Pii V. pontificis maximi jussu editi, Clementis VIII., Urbani VIII. et Leonis XIII. auctoritate recogniti. Editio typica. 16. (36, 544, 304, 36 S.) Regensburg 887, Pustet. * 2 40
geb. in Chagrinleder *ℳ 3.10.; in Leder mit Goldschn. * 4 20
geb. in Chagrinleder mit Goldschn. * 4 80

Beilage hierzu, s. Officia votiva p. s. pro singulis Hebdomadae Feriis etc.

—— dass. — cum officiis propriis dioecesis Wratislaviensis. 12. (XXXII, 439, 228, 16 S.) Breslau 888, Aderholz. * 4 —

—— societatis entomologicae rossicae variis sermonibus in Rossia usitatis editae. Tom. XIX. 3 Nrn. gr. 8. St. Petersburg. (Berlin 885, Friedländer und Sohn.) [Nr. 1 und 2. (XVIII, S. 1—182 mit 10 Taf.) **ℳ 13.20.; Nr. 3. (S. 183—294 mit 2 color. Taf.) **ℳ 9.90.] ** 28 10

—— dass. — Tom. XX. 4 Nrn. gr. 8. Ebendas. [Nr. 1 und 2. (XX, S. 1—130 mit 11 Taf.) 886. **ℳ 9.90.; Nr. 3 und 4. (XXI—XXX, S. 131—440 mit 10 Taf.) 887. **ℳ 16.50.] ** 26 40

—— dass. — Tom. XXI. 4 Nrn. gr. 8. Ebendas. 887. [Nr. 1 und 2. (I—XXVI, S. 1—242 mit 4 Taf.) **ℳ 9.90.; Nr. 3 und 4. (XXVII—XXXVI, S. 243—466 mit 5 Taf.) **ℳ 16.50.] ** 26 40

—— dass. — Tom. XXII. 4 Nrn. gr. 8. Ebendas. [Nr. 1 und 2. (XXII, S. 1—146 mit 10 Taf.) 887. **ℳ 8.20.; Nr. 3 und 4. (S. 147—340 mit 4 and 1 col. Taf.) 888. **ℳ 13.20.] ** 21 40

Horatius Flaccus, Q. Erklärt von Adf. Kiessling. 2. und 3. Tl. gr. 8. Berlin, Weidmann'sche Buchh. 5 25

Inhalt:

Tl. 2. Satiren. (XXIV, 240 S.) 886. ℳ 2.25.
» 3. Briefe. (295 S.) 889. ℳ 3.—.
1. Tl. Ebendas. 884. ℳ 3.—.

—— recensuit atque interpretatus est Jo. Caspar Orellius. Ed. IV. maior emendata et aucta, quam post Joh. Geo. Baiterum curavit Guil. Hirschfelder. (Fasc. 1—5.) Vol. prius. Odae, Carmen saeculare. Epodi. gr. 8. (LVI, 709 S.) Berlin 886, Calvary und Comp. Subscr.-Pr. à Fasc. *ℳ 3.—. * 20 —
Vol. alterum. Ebendas. *ℳ 12.—.

—— opera scholarum in usum edd. O. Keller et I. Haeussner. 8. (XVIII, 265 S.) Prag 885, Tempsky. — Leipzig, Freytag. * 1 —

Horatius Flaccus, Q., sämtliche Werke, für den Schulgebrauch erklärt. 2 Tle. gr. 8. Leipzig, Teubner. 4 95

Inhalt:

Tl. 1. Oden und Epoden. Erklärt von C. W. Nauck. 12. Aufl. (VIII, 271 S.) 885. ℳ 2.25.
» 2. Satiren und Episteln. Erklärt von G. T. A. Krüger, besorgt von Gust. Krüger. (XII, 290 S.) 885. ℳ 2.70.
2fg. 2, 3 und 5. Ebendas. à * 35 Pf.

—— Werke. Deutsch in den Versweisen der Urschrift von Wilh. Binder. 1., 4. und 6. 2fg. 8. Berlin 885, Langenscheidt'sche Verlagsh. à 2fg. * 35 Pf. * 1 5

Inhalt:

2fg. 1. Oden. 1. 2fg. 3. Aufl. (S. 1—39.)
» 4. Oden. 4. 2fg. 5. Aufl. (S. 139—176.)
» 6. Satiren und Episteln. 2. 2fg. 4. Aufl. (S. 49—96.)
2fg. 2, 3, und 5. Ebendas. à * 35 Pf.

—— dass. — s. Bibliothek, Langenscheidt'sche, sämmtl. griech. und röm. Klassiker.

Horaz. Auswahl aus seiner Lyrik. Übertr. von Johs. Karsten. 8. (Titel-)Ausg. 8. (158 S.) Norden (865)888, Fischer Nachf. * 1 50

Horatii Flacci, Q., carmen II, 7, neu erklärt, s. Valentin, V., ein Freundesgruss.

—— Carmina. Iterum recognovit Lucianus Mueller. Ed. minor. 8. (XII, 295 S.) Leipzig 885, Teubner. — 75

—— Carmina selecta. Scholarum in usum ed. Mich. Petschenig. 8. (XXIV, 206 S. mit 1 Plan.) Prag 885, Tempsky. * 1 —

—— dass. — Für den Schulgebrauch hrsg. von Joh. Huemer. 2. durchges. unveränd. Aufl. 8. (XXVI, 204 S.) Wien 886, Hölder. * 1 40

—— sämmtliche Dichtungen, s. Bibliothek, Cotta'sche, der Weltlitteratur.

—— von der Dichtkunst, ins Deutsche übers. von Ed. Schauenburg. gr. 4. (27 S.) Leipzig 886, Fock. * 1 —

—— Episteln. Deutsch von C. Bardt. 8. (121 S.) Bielefeld 887, Velhagen und Klasing. * 1 60

—— 3 Episteln I. 6. 10. 16, lateinisch und deutsch mit Commentar, s. Bippart, G.

—— epistulae. Für den Schulgebrauch erklärt von H. S. Anton. Ausg. a. Kommentar unterm Text. gr. 8. (IV, 141 S.) Gotha 888, F. A. Perthes. 2 10

—— dass. — Ausg. b. Text und Kommentar getrennt in 2 Heften. gr. 8. (IV, 58; 81 S.) Ebendas. 888. 2 10

—— lyrische Gedichte. Übers. von Paul Klaucke. 8. (IV, 147 S.) Berlin 885, W. Weber. * 2 —

—— Oden. Im Orig.-Versmaße übers. von Aloys Fritzen. 8. (IX, XVIII, 149 S.) Düsseldorf 888, Voß und Comp. 3 —

—— dass. — In den Versmaßen der Urschrift ins Deutsche übers. und nach dem Inhalte geordnet von C. Bruch. 8. (X, 195 S.) Minden 885, Bruns. * 3 —

—— satirae. Für den Schulgebrauch erklärt von K. O. Breithaupt. Ausg. a. Kommentar unterm Text. gr. 8. (IV, 166 S.) Gotha 887, F. A. Perthes. 1 80

—— dass. — Ausg. b. Text und Kommentar getrennt in 2 Heften. gr. 8. (IV, 61; 102 S.) Ebendas. 888. 1 80

—— 13 Satiren, im Versmaße des Originals übers. von Edm. Vogt, nach des Vers. Tode hrsg. von Friedr. van Hoffe. Nebst einem Anhang: 26 Oden des Horaz, verdeutscht vom Hrsgbr. 12. (VI, 158 S.) Essen 885, Bädeker. * 2 40

Horawitz, Adb., über die Colloquia des Erasmus, s. Taschenbuch, historisches.

—— Erasmiana. IV. [Aus der Rebdigerana zu Breslau. 1530—1536.] Lex.-8. (86 S.) Wien 885, (Tempsky.) * 1 20
I.—III. Ebendas. 1876—83. *ℳ 2.40.

—— zur Geschichte des Humanismus in den Alpenländern. I. und II. Lex.-8. (Ebendas.) [I. (52 S.) 886. * 80 Pf.; II. (22 S.) 887. * 40 Pf.] * 1 20

—— dass. — III. Leonhard Schilling von Hallstadt. Lex.-8. (60 S.) (Ebendas.) 887. ** — 80

Horbaczewski, J., über künstliche Harnsäure und Methylharnsäure. Lex.-8. (7 S.) Wien 885, (Tempsky.) * — 20
Vorstehende vier Schriften sind aus: Sitzungsberichte der k. Akademie der Wissenschaften, besonders abgedruckt.

Horchler, Gfr., Leitfaden der bayerischen Geschichte. (III, 52 S.) 1886; 2. verb. Aufl. gr. 8. (V, 55 S.) Straubing 887, Attenkofer. cart. * — 50

Höring, das Karlsbad bei Mergentheim mit seinen Heilmitteln, sowie diätetischen Anleitungen zum zweckmäßigen Gebrauche derselben. Ein Taschenbuch für Kurgäste. 12. (104 S.) Mergentheim 887, (Koch.) * — 50

Hörkens, Carl, die deutschen Gerichtskosten-Gesetze. Gerichtskosten-Gesetz, Gebührenordnungen für Gerichtsvollzieher und für Zeugen und Sachverständige. Mit zahlreichen Beispielen und Aufführungen aus der bisherigen Rechtsprechung der deutschen Gerichte zum pract. Gebrauche für Gerichte, Gerichtsschreibereien, Rechtsanwälte, Gerichtsvollzieher ꝛc. bearb. gr. 8. (VI, 258 S.) [Neuwied 887, Heuser's Verlag.] Berlin, Siemenroth und Worms. * 5 —

Hörkens, Feod., Leitfaden der Gedächtniskunst (Mnemotechnik) speziell zur Erlernung der Mnemonik, nebst einer mnemonisch bearb. Zeittafel der Geschichte. 32.—34. Aufl. 8. (95 S.) Elberfeld 887,88, Faßbender. * — 75

Hormann, Gust., Untersuchung über die Grenzen, zwischen welchen Unduloide und Nodoide, die von 2 festen Parallelkreisflächen begrenzt sind, bei gegebenem Volumen ein Minimum der Oberfläche besitzen. Inaugural-Dissertation. gr. 8. (53 S.) Göttingen 887, (Vandenhoeck und Ruprecht.) * 1 40

Hörmann, L. v., à travers l'Arlberg, s. l'Europe illustrée.

Hörmann, Leop., neue Lieder und Gedichte in oberösterreichischer Mundart. 12. (IV, 115 S.) Großenhain 887, Baumert und Ronge. *ℳ 2.—; geb. * 3 —

—— Schneeladerln und Himmelschlüssln. Lieder in oberösterreich. Mundart. 12. (86 S.) Ebendas. 886. * 1 50

Hormuzaky, Const. v., Beiträge zur Käferfauna der Bucovina und Nordrumäniens. gr. 8. (60 S.) Berlin 888, Friedländer und Sohn. * 2 —
Aus: Entomologische Nachrichten, besonders abgedruckt.

Horn (I.), Missionspredigt, beim Jahresfest des Enthaltsamkeits-Vereins über Richter 7, 20. 21 gehalten. gr. 8. (8 S.) Gotha 885, Schloeßmann. — 30
Aus: Pastoralbibliothek, besonders abgedruckt.

Horn (II.), Antrittspredigt in der Martinikirche zu Halberstadt am 26. Aug. 1888. 8. (11 S.) Halberstadt 888, (Schimmelburg.) * — 50

Horn und Patzelt's Vorlagen für geschnittene und gepunzte Lederarbeiten. Mit erklär. Texte. Unter Mitwirkung von Otto Horn, Ed. Ludwig, Alois Müller. gr. 4. (15 Chromolithogr. und 1 Stut. mit 3 S. Text.) Gera 886, Griesbach's Verlag. In Mappe * 4 50

—— —— Zierschnitte. Vorlagen zum Verzieren von Gold- und Farbschnitten durch Ciselliren, Bemalen und Bedrucken. Unter Mitwirkung von Alex. Bydsovsky, Otto Horn und E. Ludwig. hoch 4. (12 S. mit 9 Taf. in Gold-, Bunt- und Schwarzdr.) (Ebendas.) 888. * 3 50

Horn, Alex., Culturbilder aus Altpreußen. gr. 8. (XVI, 402 S. mit 1 synchronist. Tab.) Leipzig 886, Reißner. * 7 —
geb. * 8 50

Horn, C. E., Marinebilder. 6 Studienblätter. gr. 4. Leipzig 888, Baldamus, Sep.-Cto. * 6 —
Einzeln à Bl. 1 50

Horn, E., ein wissenschaftlicher Beweis und ein unwissenschaftlicher Gegenbeweis. Humoreske ernsten Inhalts. 8. (44 S.) Königsberg 887, (Gräfe und Unzer.) ** — 75

—— die Grenzen der sittlichen Verantwortlichkeit. Vorlesung. gr. 8. (16 S.) (Ebendas.) 886. ** — 50

Horn, Ewald, Beiträge zur Kenntnis der Entwickelungs- und Lebensgeschichte des Plasmakörpers einiger Kompositen. Inaugural-Dissertation. gr. 8. (47 S.) Göttingen 888, (Vandenhoeck und Ruprecht.) * 1 —

Horn, F. (I.), das Branntwein-Monopol und die Branntweinsteuer-Erhöhung. Vortrag im Verein für deutsche Volkswirtschaft mit Diskussion nach stenograph. Bericht nebst Erläuterungen und Rückblick auf die Reichstagsdebatte. gr. 8. (30 S.) Berlin 886, Puttkammer und Mühlbrecht. * — 80
Aus: Zeitschrift des Vereins für deutsche Volkswirtschaft, besonders abgedruckt.

Horn, F. (II.), Herrig's Luther-Festspiel in Halberstadt. Den Darstellern desselben gewidmet. gr. 4. (15 S. mit Luthers Bild.) Halberstadt 888, Schimmelburg. * — 50

Horn, Geo., ein reizender Abend, s. Wallner's allgemeine Schaubühne.

—— der Mohr von Berlin. Roman. 3 Bde. 8. (231; 225; 215 S.) Stuttgart 886, Deutsche Verlags-Anstalt. * 10 —
geb. * 13 —

Horn, Gust. Wilh., Hilfsbuch beim Unterricht in der Litteraturgeschichte. Zum Gebrauch in Präparanden-Anstalten und oberen Klassen der Bürgerschule. [Nach Maßgabe des Normal-Lehrplans für Präparanden-Anstalten vom 3. 1878.] 3. verm. und und verb. Aufl. 8. (VIII, 158 S.) Langensalza 887, Schulbuchhandlung. * 1 —

Horn, Mor., drei Dinge nenn' ich euch, s. Wallner's allgemeine Schaubühne.

—— in der Veranda. Erzählungen. 2 Bde. 2. (Titel-)Aufl. (V, 304; III, 328 S.) Norden (873)885, Fischer Nachf. * 8 —

Horn, Otto, die Technik der Handvergoldung und Lederauflage. gr. 8. (V, 35 S. mit 8 Taf.) Gera 885, Griesbach's Verlag. * 2 —

Horn, Paul (I), die Nominalflexion im Avesta und den altpersischen Keilinschriften. 1. Tl.: Die Stämme auf Spiranten. Inaugural-Dissertation. gr. 8. (65 S.) Halle, 885. (Leipzig, Stauffer.) * 1 —
Nicht weiter erschienen.

Horn, Paul (II.), Zeichenhefte für den propädeutisch-geometrischen Unterricht in Quinta. 1. und 2. Heft. 4. (à Heft 48 S.) Breslau 888, Woywod. à Heft ** 50 Pf. ** 1 —

†Horn, W. O. v. [W. Oertel], Lehrgeld oder Meister Konrad's Erfahrungen im Jungen-, Gesellen- und Meisterstande. Von ihm selber niedergeschrieben und hrsg. von W. O. v. H. 3. verb. Aufl. 8. (138 S.) [Wiesbaden 886, Niedner.] Altenburg, Geibel. * 1 50

—— durch Leid' zur Freud', s. Erzählungen für Taubstumme.

—— auch ein Menschenleben. Erzählung. 2. Aufl. 8. (87 S.) Stuttgart 887, Gundert. cart. * — 75

—— und G. A. Winter, Lebensbilder aus der Heimat und Fremde, s. Kracht's, U., Jugend-Bibliothek.

Horn-Waren, Paul, die Aeschen-Gallen auf Phleum Boehmeri-Wibel. gr. 8. (18 S. mit 2 Taf.) Güstrow 888, (Opitz und Comp.) * — 75
Aus: Archiv der Freunde der Naturgeschichte in Mecklenburg, besonders abgedruckt.

Hornberger, R., graphische Darstellungen für den meteorologischen Unterricht. 1. und 2. Lfg. qu. gr. Fol. Kassel, Fischer. [1. Lfg. (2 einfache und 3 lithogr., zum Theil color. Doppeltaf.) 886; 2. Lfg. (1 einfache und 4 lithogr., zum Theil color. Doppeltaf.) 887.] à Lfg. *ℳ 8. —. * 16 —
Einzelpr. für die einfache Taf. * 1 —
Auf Leinw. mit Stäben ** 2 50
Für die Doppeltaf. *ℳ 2.—; auf Leinw. mit Stäben ** 4 —

Hornburg, Geo., Handbuch für den Konfirmanden-Unterricht. Methodische und nach Luthers Katechismus geordnete Stoffsammlung mit Berücksichtigung der kirchl. Bekenntnisschriften. 1. und 2. Tl. gr. 8. Leipzig, [Lehmann.] Fr. Richter. à Tl. *ℳ 2.80. * 5 60

Inhalt:
Tl. 1. Das 1. Hauptstück, nebst zwei einzelnen Vorträgen. (V, 170 S.) 886.
„ 2. Das 2. Hauptstück oder evangelische Glaubenslehre. Auch für alle Gebildeten in biblisch-kirchlich-apologetischer Behandlung. (VI, 174 S.) 887.

Hornemann, F., Gedanken und Vorschläge zu einer Parallelgrammatik der fünf Schulsprachen, —— die Pflege des Auges und der Anschauung in der Einheitsschule, } s. Schriften des deutschen Einheitsschulvereins.

—— zur Reform des neusprachlichen Unterrichts auf höheren Lehranstalten. 1. und 2. Heft. gr. 8. Hannover, (Meyer.) [1. Heft. (IV, 92 S.) 885. *ℳ 1.60.; 2. Heft. (IV, 43 S.) 886. *ℳ 1.—.] * 2 60

—— der gegenwärtige Stand der Einheitsschulbewegung, —— die Ziele des deutschen Einheitsschulvereins und Bibliographie der Einheitsschule, —— die Zukunft unserer höheren Schulen, } s. Schriften des deutschen Einheitsschulvereins.

Hörnemann, J., die Heimkehr nach Kanaan. [Jakobs Kampf und Sieg.] Acht Betrachtungen über 1. Mose 32. gr. 8. (IV, 87 S.) Elberfeld 887. (Barmen, Klein.) * 1 20

Horner, Dr. J. F. Ein Lebensbild, geschrieben von ihm selbst, ergänzt von E. Landolt. gr. 8. (139 S. mit dem Stahlst.-Bildnisse Dr. Horner's.) Frauenfeld 887, Huber. * 4 —

—— Lebensbild, s. Baenziger jun., Th.

Horner, Jos., die praktische Geburtshilfe für Aerzte und Studirende bearb. gr. 8. (VII, 243 S. mit 90 Abbild.) Wien 887, Deuticke. * 6 —

—— der kleine Schröder. Ein Repetitorium artis obstetriciae poeticum für lustige Geburtshelfer und die solche werden wollen. 3. und 4. Aufl. 8. (81 S.) Leipzig 885,87, Garte. * 1 —

Hörnes, Herm., Feld-Ausrüstung des berittenen Officiers der Fusstruppen, jener der Cavallerie, Artillerie und des Trains, sowie des Officiersdieners. Schlagwortartig zusammengestellt. gr. 8. (8 S. mit Fig.) Wien 888, Seidel und Sohn. * — 40

—— schlagwortartige Zusammenstellung der Feld-Ausrüstung des Offiziers der Fusstruppen, sowie des Offiziersdieners und mehrerem anlässlich der Mobilisirung besonders Wissenswerten. gr. 8. (7 S.) Ebendas. 887. * — 30

Hoernes, Mor., Bosnien und die Hercegovina, s. Länder, die, Oesterreich-Ungarns in Wort und Bild.

—— die Gräberfelder an der Wallburg von St. Michael bei Adelsberg in Krain. gr. 4. (33 S. mit 6 eingedr. Illustr. und 4 Taf.) Wien 888, (Hölder.) * 4 —

Aus: Mittheilungen der anthropologischen Gesellschaft in Wien, besonders abgedruckt.

—— dinarische Wanderungen. Cultur- und Landschaftsbilder aus Bosnien und der Hercegovina. gr. 8. (VIII, 376 S. mit 50 zum Theile nach Skizzen des Verf. angefertigten Abbild. und 1 Karte.) Wien 888, Graeser. * 6 —

geb. * 7 —

Hoernes, R., und M. Auinger, die Gasteropoden der Meeres-Ablagerungen der 1. und 2. miocänen Mediterran-Stufe in der Oesterreichisch-Ungarischen Monarchie. 4. und 5. Lfg. Fol. (S. 153—232 mit 12 Stnt. und 12 Bl. Erklärungen.) Wien 884,85, Hölder. à Lfg. *ℳ 16.—. * 32 —

1.—3. Lfg. (Ebendas. 1879—82. *ℳ 43.40.) wurden als 12. Bd. der „Abhandlungen der k. k. Geologischen Reichsanstalt" ausgegeben, später zurückgezogen und als selbständiges Werk weiter geführt. — Vgl.: Abhandlungen der k. k. Geologischen Reichsanstalt.

Hörnig, Bruno, syntaktische Untersuchungen zu Rabelais. Inaugural-Dissertation. gr. 8. (73 S.) Leipzig 888, (Fock.) * 1 —

Horning, A., die ostfranzösischen Grenzdialekte zwischen Metz und Belfort, s. Studien, französische.

Horning, Friedr. Thdr., Nachklänge von Evangelien-Predigten. Lex.-8. (788 S. mit Portr. und Facs.) Straßburg 887, (Bomhoff.) * 10 40

Horning, Wilh., Dr. Balthasar Bebel, Prof. der Theologie und Münsterprediger zu Straßburg im 17. Jahrh. Geschildert nach unbenutzten Urkunden und Manuskripten. gr. 8. (VII, 66 S. mit 1 lithogr. Brustbilde.) Straßburg 886, (Bomhoff.) * 1 50

—— Briefe von Straßburger Reformatoren, ihren Mitarbeitern und Freunden über die Einführung des „Interims" in Straßburg [1548—1564]. gr. 8. (52 S.) (Ebendas.) 887. * — 75

—— aus dem lateinischen Briefwechsel von Melanchton, Brenz, Chemnitz, Jak. Andreä, Sulzer, Cyriakus Spangenberg, Paul Eber, Dav. Chyträus, Heßhusius, Flacius Illyricus u. A. mit Dr. Joh. Marbach, Präsident des Kirchenconvents, Prof. der Theologie und Pfarrer an St. Nicolai in Straßburg 1545—1581. Als Anhang zu Marbach's Lebensbild hrsg. Zum 350jähr. Jubelfest des protestant. Gymnasiums in Straßburg. gr. 8. (48 S.) (Ebendas.) 888. * 1 50

—— Dr. Johann Dorsch, Prof. der Theologie zu Straßburg im 17. Jahrh. Ein Lebenszeuge der luther. Kirche, geschildert nach unbenützten Urkunden und Manuskripten. gr. 8. (IX, 198 S.) (Ebendas.) 886. * 2 60

—— Franz Nathanael Horning, 1774—1839, Pfarrer in Roppenheim, Eckwersheim und Bendenheim. Ein Pfarrbild im Rahmen der Zeit [mit ungedruckten kirchenhistor. Notizen], gezeichnet für die Familie von seinem Enkel W. H. gr. 8. (68 S. mit dem Brustbild.) (Ebendas.) 888. * 1 60

—— Friedrich Theodor Horning, Pfarrer an der Jung-St. Peterskirche. Lebensbild eines Straßburger evangelisch-luther. Bekenners im 19. Jahrh. [Mit dem Brustbild (in Lichtdr.).] 3. Aufl. (367 S.) 1884; 4. Aufl. [Berm. durch Anhang III.] Lex.-8. (424 S.) Würzburg 885, Stuber's Verlag. cart. * 5 —

Die 2. Aufl. kam nicht in den Handel.

—— Johann Marbach, Pfarrer zu St. Nikolai, Münsterprediger, Prof. und Präsident des luther. Kirchenconvents in Straßburg 1545—1581. Beiträge zu dessen Lebensbild mit Bezugnahme auf die Reformatoren Zell, Butzer, Hedio und Capito. gr. 8. (252 S. mit dem Brustbild Marbach's und dem Bild seines Wohnhauses hinter der St. Nikolaikirche.) Straßburg 887, (Bomhoff.) * 3 —

—— ein Kleeblatt Rappoltsteinischer Gräfinnen aus dem 17. Jahrh. Beitrag zur Geschichte des Verhältnisses des elsäss. Adels zur evangelisch-luther. Kirche. Nach unbenützten Urkunden und Manuskripten. 8. (81 S.) (Ebendas.) 886. * 1 —

—— Dr. Sebastian Schmidt v. Lampertheim, Prof. und Präses des Kirchenconvents in Straßburg, †1696. Geschildert nach unbenutzten Manuskripten und Urkunden mit besonderer Bezugnahme auf die Eroberung Straßburgs durch Ludwig XIV. und die dadurch den Lutheranern bereiteten Bedrückungen. gr. 8. (IV, 157 S.) (Ebendas.) 885. * 2 50

—— Trauerrede zum Andenken an den kaiserl. Statthalter, General-Feldmarschall Frhrn. Edwin von Manteuffel, gehalten nach der Amtpredigt am 3. Trinitatissonntag [21. Juni 1885] in der Jung-St. Peterkirche zu Straßburg. gr. 8. (8 S.) (Ebendas.) 885. * — 10

—— Urkundliches über die Jung-St.-Peter-Kirche und Gemeinde. 1. Thl. gr. 8. (VIII, 116 S. mit Bildern.) Ebendas. 888. ** 2 —

Hornkohl, Alwin, über die Bestimmung der Herzrecidivstenosen beim weiblichen Geschlecht. Inaugural-Dissertation. gr. 8. (36 S. mit 3 Tab.) Helmstedt 887. (Wiesbaden, Bergmann.) * 1 —

Hornstein, Ferd. Friedr., kleines Lehrbuch der Mineralogie. Unter Zugrundelegung der neueren Ansichten in der Chemie für den Gebrauch an höheren Schulen bearb. 4. verm. und verb. Aufl. gr. 8. (X, 411 S. mit 269 Abbild., 55 im Text, die übrigen auf 5 Taf. vereinigt.) Kassel 886, [Fischer.] Hühn. * 4 —

Hornung, Chr. K., kleines Gebetbuch für Gesunde und Kranke. 16. Aufl. 12. (VIII, 200 S.) Gütersloh 888, Bertelsmann. * — 40
geb. * — 60

—— Lese-Leichen, s. Brandt, Ch. Ph. H.

Horowitz, M., jüdische Aerzte in Frankfurt a. M. gr. 8. (40 S.) Frankfurt a. M. 886, (Kauffmann.) * 1 —

—— Frankfurter Rabbinen. Ein Beitrag zur Geschichte der israelit. Gemeinde in Frankfurt a. M. IV. Rabbinatsverweser Nathan S. Maaß und R. Pinchas Horowitz. [1769—1805.] gr. 8. (108 S.) Frankfurt a. M. 885, (Jaeger'sche Buchh.) * 2 —
I.—III. (Ebendas.) 1893—94. *ℳ 6.—.

Hořovský, Ed., deutsch-böhmisch-russisches berg- und hüttenmännisches Wörterbuch, enthaltend die wissenschaftl. und techn. Ausdrücke aus dem Bereiche der Mineralogie, Geologie, anorgan. Chemie, Bergbau-, Aufbereitungs- und Hüttenkunde, Berg- und Hüttenmaschinenlehre, Metallurgie, Salinenkunde und der wichtigsten verwandten Mineral-Industrien. 1.—3. Lfg. gr. 8. (III, S. 1—144.) Prag 888,89, (Rivnáč.) à Lfg. *ℳ 1.60. * 4 80

Horowitz, Predigt, bei der Trauerfeier zum Gedächtnisse des hochsel. Kaisers und Königs Wilhelm I. gehalten am 16. März 1888 Abends. gr. 8. (10 S.) Crefeld 888, (Greven.) * — 40

Horowitz, Vict. J., Marokko. Das Wesentlichste und Interessanteste über Land und Leute. gr. 8. (III, 215 S.) Leipzig 887, Friedrich. * 4 —

Horrmann, Herm., Abhandlung über die Repassage einer Cylinderuhr. Preisschrift. 2. bedeutend erweit. Aufl. Hrsg. von der Redact. des „Allgemeinen Journals der Uhrmacherkunst". 8. (VI, 149 S.) Halle 888, Knapp. * 2 —

Hörschelmann, E. v., im Banne der Schmach. Roman. (Gute Ausg.) 8. (180 S.) Leipzig 885, F. Duncker. * 2 —
geb. * 3 50
Gewöhnl. Ausg. * 1 —

—— kulturgeschichtlicher Cicerone für Italien-Reisende. 1. und 2. Bd. 8. Berlin, F. Luckhardt. à Bd. *ℳ 5.—. * 10 —
geb. à Bd. *ℳ 6.—. * 12 —
Inhalt:
Bd. 1. Das Zeitalter der Früh-Renaissance in Italien. (VII, 188 S. mit 6 Illustr.) 886.
„ 2. Das Zeitalter der Hoch-Renaissance in Italien. (369 S. mit 1 Holzschnitt.) 888.

—— Dimitar. Histor. Roman. 8. (218 S.) Leipzig 886, F. Duncker. * 4 —

Hörschelmann, F., Gott der Herr ist Sonne und Schild. Predigt, gehalten am Sonntage nach dem Tode des deutschen Kaisers Wilhelm I. 1. und 2. Aufl. gr. 8. (11 S.) Dorpat 888, Karow. * — 60

—— halte, was du hast. Ein Jahrgang Predigten. gr. 8. (X, 620 S.) Ebendas. 888. *ℳ 6.—.; geb. ** 7 60

Hoerschelmann, W., ein griechisches Lehrbuch der Metrik. Litterar-histor. Studien. gr. 8. (75 S.) Dorpat 888. (Leipzig, Hinrichs'sche Buchh., Verlag.) * 2 —

Horsetzky, Adf. v., die Manöver des 8. und 9. Corps bei Pilsen 1885. Auf Befehl des k. k. Chef des Generalstabes bearb. gr. 8. (110 S. mit 1 Karte und 11 Skizzen.) Wien 885, (Seidel and Sohn.) * 2 40

—— die Manöver des 1. und 11. Corps bei Sambor 1886. Auf Befehl des k. k. Chef des Generalstabes dargestellt. gr. 8. (151 S. mit 1 Karte, 9 Skizzen und 1 Tab.) (Ebendas.) 886. * 2 40

—— über napoleonische und moderne Offensiv-Operationen. Vortrag, gehalten im militär-wissenschaftl. Vereine zu Wien am 5. Febr. 1886. gr. 8. (20 S.) (Ebendas.) 886. * — 60
Aus: Organ der militär-wissenschaftlichen Vereine, besonders abgedruckt.

Horst, Jos., Beitrag zur pathologischen Anatomie der Lymfdrüsen. Inaugural-Dissertation. gr. 8. (33 S.) Kiel 886, (Lipsius und Tischer.) * 1 20

Horst, L., die Bekenntnißfrage nach unserem organischen Kirchengesetz. Ein kurzer Kommentar. 12. (11 S.) Straßburg 885, Trenttel und Würtz. * — 20

—— s. Elias v. Nisibis, Buch vom Beweis der Wahrheit des Glaubens.

†Horst, S. v. der [S. Wörishöffer], von Geschlecht zu Geschlecht. Roman. 2 Bde. 8. (215; 205 S.) Görlitz 888, Tierling. 7 —

Horstmann, A. (I.), theoretische Chemie einschliesslich der Thermochemie, —— H. Landolt und A. Winkelmann, Lehrbuch der physikalischen und theoretischen Chemie, } s. Graham-Otto's ausführliches Lehrbuch der Chemie.

Horstmann, A. (II.), Heimatskunde der Rheinprovinz. 2. Aufl. 8. (84 S.) Düsseldorf 886, A. Bagel. cart. * — 50

—— die Vertretung des Lehrerstandes in der Schulverwaltung. gr. 8. (42 S.) Neuwied 888, Heuser's Verlag. — 60
Aus: Rheinischer Schulmann, besonders abgedruckt.

Horstmann, Alexander, Angelika. Epische Dichtung in vier Gesängen. 8. (54 S.) Berlin 887, (Ißleib.) * 1 50

Horstmann, W., der perfekte Zauberkünstler und Taschenspieler. Auserlesene und überraschende Taschenspieler-Künste. 8. (48 S.) Oberhausen (Styrum) 887, Spaarmann. — 30

Horwitz, A., hebräische Lese-Fibel, im Auftrage des Talmud-Tora-Vorstandes zu Berlin bearb. 11. Aufl. 8. (IV, 36 S.) Leipzig 886, Roßberg'sche Buchh. geb. ** — 50

Hosang, J. G., Synodalpredigt, gehalten am Synodalfest zu Thusis den 3. Juli 1887. gr. 8. (14 S.) Chur 887, (Rich.) ** — 25

Hosanna!, kleines. Auszug für die Kinder aus dem kirchl. Volks-Gesangbuch „Hosanna!" der Diöcese Seckau. Mit einem kurzen Gebetbuche. Auf oberhirtl. Anordnung hrsg. vom Cäcilien-Vereine der Diöcese Seckau. gr. 16. (VI, 270 S. mit 1 Holzschn.) Graz 887, Styria. geb. * — 60

—— kirchliches Volks-Gesangbuch für die Diöcese Seckau. Mit einem kurzen Gebetbuche. Auf oberhirtl. Anordnung hrsg. vom Cäcilienvereine der Diöcese Seckau. 2. unveränd. Aufl. gr. 16. (XX, 458 S. mit 1 Holzschn.) Ebendas. 886. geb. * 1 20

Hosaeus, A., und R. Weidenhammer, Grundriß der landwirtschaftlichen Mineralogie und Bodenkunde. Ein Leitfaden für den Unterricht an landwirtschaftl. Lehr-Anstalten. 4. verb. Aufl. gr. 8. (VIII, 60 S.) Leipzig 885, Quandt und Händel. * 1 20

Hosäus, F. W., s. Elisabeth, die heilige.

Hosäus, Wilh., Arendsee'er Lieder. 8. (62 S.) Dessau 886, Baumann's Verlagsh. * 1 —

—— Astania. Vaterländische Gedichte. 8. (VIII, 104 S.) Köthen 885, Schettler's Erben, Verlag. *ℳ 1.—.; geb. ** 2 —

—— die Auferstehung Christi. Ein Osterspiel. 8. (42 S.) Paderborn 886, Kleine. — 60

—— Balladen und Elegien. 8. (111 S.) Dessau 886, Baumann's Verlagsh. * 1 80

—— Fragment. Oktaven. 8. (61 S.) Ebendas. 888. * 1 —

—— die Geburt Christi. Ein Weihnachtsspiel in 7 Bildern. 8. (35 S.) Paderborn 886, Kleine. — 60

—— geistliche Gesänge aus dem Weihnachtsspiel, s. Appel, K.

—— Johann Kaspar Lavater in seinen Beziehungen zu Herzog Franz und Herzogin Luise von Anhalt-Dessau. gr. 8. (64 S.) Dessau 888, Baumann's Verlagsh. * 1 20

—— Friedrich Johann Rochlitz und Friedrich Schneider. Mitteilungen aus den Briefen Friedrich Johann Rochlitz' an Friedrich Schneider. gr. 8. (64 S.) Ebendas. 886. * 1 50
Vorstehende zwei Schriften sind aus: Mitteilungen des Vereins für Anhalt. Geschichte und Altertumskunde, besonders abgedruckt.

Hoesch, Emil, der landwirthschaftliche Obstbau. Zum Unterricht an den landwirthschaftl. Schulen und zur Selbstbelehrung. Hrsg. von der Section Garten- und Obstbau des landwirth-

schaftl. Vereins für Rheinpreußen. 2. Aufl. gr. 8. (140 S.) Bonn 887, (Habicht.) * — 60

Hoesch, Leonh., über die Koefficienten des Ausdrucks $\Delta^n x^k$ und einige mit ihnen verwandte Zahlenverbindungen. gr. 4. (22 S.) Berlin 888, Gaertner's Verlag. * 1 —

Hosianna. Missionsblatt für Kinder. Redact. und Hrsgbr.: Wendland. Jahrg. 1885—1888. à Jahrg. 12 Hefte. (Bog.) 12. Berlin, (W. Schultze.) à Jahrg. ** 1 —

Hosii, S., epistolae, s. Acta historica res gestas Poloniae illustrantia.

Hosius, Carl, apparatus criticus ad Juvenalem, collegit et excussit C. H. gr. 8. (118 S.) Bonn 888, Cohen und Sohn. * 3 —

Höß', Maria Cresz., Leben, s. Zeller, J.

Hoßbach und F. Richter, Reden bei der Bestattung des Predigers an der Neuen Kirche Dr. theol. Gust. Lisco, am 11. Febr. 1887, am Sarge in der Neuen Kirche gehalten von H., am Grabe gehalten von F. R. 8. Berlin 887, G. Reimer. — 30
Aus: Protestantische Kirchenzeitung, besonders abgedruckt.

Hoster, H., kölsch Levve, Humoresken von Herren Antun Weis. 2 Abthlgn. 6. und 7. Aufl. Hrsg. und illustr. von H. H. 8. (96 S.) Düsseldorf 885, Mischel. à Bd. * 50 Pf. * 1 —
geb. in 1 Bd. * 2 —

Hotel- und Gastwirths-Zeitung, allgemeine. Fach-Zeitschrift für die Gesammt-Interessen des Hotel-, Gastwirths- und Restaurations-Wesens. Hrsg. und redig. von E. Max Hegenbarth und L. Oldenburg. Jahrg. 1888. à Jahrg. 52 Nrn. (à Nr. 1½ Bog.) gr. 4. Berlin 888, Hegenbarth. * 8 —

Hotop, Aug., de Eustathii proverbiis. gr. 8. (64 S.) Leipzig 888, Teubner. * 1 60
Aus: Jahrbücher für classische Philologie, 16. Suppl.-Bd., besonders abgedruckt.

Hottenroth, Friedr., Trachten, Haus-, Feld- und Kriegsgeräthschaften der Völker alter und neuer Zeit. Gezeichnet und beschrieben. 2. Aufl. 12.—17. Lfg. gr. 4. (2. Bd. S. 17—132 mit eingedr. Holzschn. und 72 Stat.) Stuttgart 885—88, G. Weise. à Lfg. *ℳ 3.50. * 21 —
Ausg. mit Taf. in Farbendr. à Lfg. *ℳ 5.—. * 30 —
1.—11. Lfg. Ebendas. 1879—84. à *ℳ 3.50.; Ausg. mit Taf. in Farbendr. à *ℳ 5.—.

—— dass. — Neue Subscription. (In 50 Lfgn.) Lfg. 1—36. (à Lfg. 1 Bog. und 4—5 Taf.) gr. 4. Ebendas. 885—88. à Lfg. *ℳ 2.—. * 72 —

Hottinger, Chr. G., Friedrich Großherzog von Baden. Zur Erinnerung an seinen 60. Geburtstag. 8. (33 S. mit Illustr.) Heidelberg 886, C. Winter's Universitäts-Buchh. ** — 25

—— Friedrich Wilhelm, Kronprinz des Deutschen Reichs und Kronprinz von Preußen. Lex.-8. (31 S. mit 8 Abbild. und 2 Handschrift-Nachbildungen.) Straßburg 888, Dr. Hottinger's Schriften-Verlag. * — 40

—— l'empereur Guillaume I. Pensées et portraits. 1e et 2e édit. 8. (40 S.) Ebendas. 887,88. * — 30

—— Jesus Christus und seine Kirche. Bilder. 3. und 4. Aufl. 8. (80 S.) Ebendas. 884. * — 80

—— Kaiser Wilhelm I. Wort und Bild. 7. Aufl. 8. (32 S.) Ebendas. 887. * — 20

—— Kaiser Wilhelm. — Kaiser Friedrich. — Kronprinz Wilhelm. Wort und Bild. 8. (80 S.) Ebendas. 888. * — 50

—— das deutsche Kaiserhaus. Kaiser Wilhelm I. — Kaiser Friedrich III. — Kaiser Wilhelm II. Wort und Bild. 2. Aufl. 8. (94 S.) Ebendas. 888. — 50

—— die Kirche Christi in Wort und Bild. 4. Aufl. (128 S.) Ebendas. 884. * — 80

—— Dr. Martin Luther. 3. Aufl. 8. (80 S.) Ebendas. 884. * — 80

—— Nimm mich mit! Ein Taschenbuch für 1888. 8. (160 S.) Ebendas. * — 40

Hottinger, Chr. G., Suchbuch. Ein Nachschlagebuch für den tägl. Gebrauch [Konversationslexikon]. 3. Aufl. 8. (640 S. mit Illustr.) Straßburg 887, Dr. Hottinger's Schriften-Verlag. geb. * 3 —

—— dass. — 4. Aufl. 8. (674, 285 S. mit Karten und Illustr.-Anhang.) Ebendas. 888. geb. * 4 50

Hottinger, Joh. Heinr., der Zürcher Professor, s. Steiner, H.

Hotz, Gerold, Zusammenstellung von weniger geläufigen deutschen Wörtern und Ausdrücken für Schule und Haus. gr. 8. (49 S.) Zürich 889, Orell, Füssli und Comp. Verlag. * 1 50

Hotz, O., Verzeichniss der ganz oder theilweise in Kraft stehenden, in die eidgenöss. amtl. Sammlungen aufgenommenen Bundesgesetze und Verordnungen der schweizer. Eidgenossenschaft. Fortgeführt bis 1. Febr. 1885. gr. 8. (VIII, 356 S.) Oberrieden 885. (Zürich, Meyer und Zeller.) * 3 50

—— Verzeichniss der am 14. Oktbr. 1886 ganz oder theilweise in Kraft stehenden, in die kantonal-zürcher. offiziellen Sammlungen aufgenommenen Gesetze, Beschlüsse und Verordnungen des Kantons Zürich, mit alphabet. Register hiezu, sowie zum Supplement und zu den wichtigern gült. Erlassen im Amtsblatt und in der Bundesgesetzssammlung. gr. 8. (189 S.) Oberrieden 886. (Zürich, Jacques Meyer.) * 2 60

Houdon's Leben und Werke, s. Dierks, H.

Houël, G. J., fünfstellige Logarithmentafeln der Zahlen und der trigonometrischen Functionen, nebst den Gaussischen Additions- und Subtractionslogarithmen und verschiedenen Hülfstafeln. Neue durchgesch. und verm. Ausg. gr. 8. (XLVI, 118 S.) Paris 887. (Berlin, Alb. Cohn.) * 2 —

Houten, S. van, das Causalitäts-Gesetz in der Socialwissenschaft. gr. 8. (76 S.) Zwolle 888. (Harlem, Tjeenk Willink.) ** 1 50

Houy, Wilh., freie Gedanken. (Gedichte.) 7. Aufl. 12. (92 S.) Magdeburg 887, Verlag des neuen freireligiösen Sonntagsblattes. — 60

Houwald, E. v., die Brandhexe, — zwei Erzählungen, — die Reise in das Riesengebirge, — Rübezahl und seine Schwestern, — Rübezahl unter den Menschen, } s. Hausbibliothek, kleine, für die Jugend.

Hoven, J., s. †Vesque v. Püttlingen, J.

Höver, Ferd., Leben des heil. Johannes Berchmans aus der Gesellschaft Jesu, besondern Patrons der Jugend. Festgabe zur Heiligsprechungs-Feier. gr. 8. (VIII, 244 S.) Dülmen 888, Laumann'sche Verlagsh. * 2 —

—— der heilige Peter Claver, Apostel der Neger und Carthagenas. Festgabe zur Heiligsprechungs-Feier. gr. 8. (IV, 224 S.) Ebendas. 888. 1 50

Höver, P., die Trichinenschau, nebst Beschreibung des Mikroskopes. Ratgeber für bestallte und angehende Fleischbeschauer zur Vorbereitung auf das Fleischbeschauer-Examen, nebst den Examinationsfragen. 2. Aufl. Mit einem Anhang, enthaltend: Verfügungen der Königl. Ministerien des Innern und der geistl. Angelegenheiten, nebst den Polizeiverordnungen der Königl. Regierungen. 8. (68 S. mit vielen Abbild.) Neuwied 885, Heuser's Verlag. cart. * — 80

How to be happy though married, s. Collection of British Authors.

Howard, B. W., Tony, the maid, and other stories, s. Collection of British Authors.

Howard, Rik., Beiträge zum Ausgleich zwischen alttestamentlicher Geschichtserzählung, Zeitrechnung und Prophetie einerseits und assyrischen nebst babylonischen Keilinschriften andererseits. Dargeboten zu Nutz der Gemeinde des Herrn. gr. 8. (XXIX, 290 S.) Gotha 887, F. A. Perthes. * 5 —

Howard, E. R., Predigten. gr. 8. (IV, 304 S.) Leipzig 885, Hirzel. *ℳ 5.—.; geb. ** 6 25

Howells, W. D., the rise of Silas Lapham, s. Collection of British Authors.

Howitt, Margaret, Friedrich Overbeck. Sein Leben und Schaffen. Nach seinen Briefen und andern Documenten des handschriftl. Nachlasses geschildert. Hrsg. von Frz. Binder. 2 Bde. 8. (XV, 562; VII, 451 S. mit 2 Bildnissen Overbecks, 1 Facs. und 7 Stichen.) Freiburg i. Br. 886, Herder'sche Verlagsh.
à Bd. *ℳ 6.—. * 12 —
geb. à Bd. *ℳ 8.—. * 16 —

Hoyer, Egb., über Entstehung und Bedeutung der Papiernormalien, sowie deren Einfluss auf die Fabrikation des Papiers. gr. 8. (56 S. mit 9 Textfig.) München 888, Literarisch-artist. Anstalt. * 2 —

—— die Fabrikation des Papiers, s. Handbuch der chemischen Technologie.

—— Lehrbuch der vergleichenden mechanischen Technologie. 2. neu bearb. Aufl. 2 Bde. gr. 8. Wiesbaden 888, Kreidel.
à Bd. *ℳ 10.—. * 20 —
geb. à Bd. *ℳ 11.20. * 22 40

Inhalt:
Bd. 1. Verarbeitung der Metalle und des Holzes. (X, 478 S. mit 293 Holzschn. im Texte.)
» 2. Verarbeitung der Faserstoffe [Spinnerei, Weberei, Papierfabrikation]. (V, 480 S. mit 259 Holzschn. im Texte und 4 Taf.)

—— über Papiernormalien und neue Papiermaschinen. Lex.-8. (26 S.) München 887, (Literarisch-artist. Anstalt.) * 1 —
Aus: Bayerisches Industrie- und Gewerbeblatt, besonders abgedruckt.
Vergriffen.

Hoyer [Victor], die preußische Stempelgesetzgebung für die alten und neuen Landestheile. Kommentar für den prakt. Gebrauch. Neu bearb. und bis auf die Gegenwart fortgeführt von Gaupp. 4. verm. und verb. Aufl. Lex.-8. (VIII, 988 S.) Berlin 887, Guttentag. * 20 —

Hoyermann, F., Grammatik der spanischen Sprache nebst einem Übungsbuche, für den Gebrauch in Schulen, wie auch für den Selbstunterricht. gr. 8. (IV, 352 S.) Bremen 886, Heinsius Nachf. * 4 50

Hoyos, Rud. Graf, Gedichte. gr. 8. (288 S.) Wien 887, Gerold's Sohn. * 6 —

Hrachowina, Carl, Vorlagen für das Kunstgewerbe. 1. Bd.: Künstliches Alphabet von J. Th. de Bry. [XVI. Jahrh.] 4. (24 Bl.) Wien 886, Graeser. In Mappe * 4 —

Hron, Karl, der Parteigänger-Krieg. gr. 8. (62 S.) Wien 885, Seidel und Sohn. * 1 —

Hrotsuitha, Gedicht über Gandersheims Gründung und die Thaten Kaiser Otto I., s. Geschichtschreiber, die, der deutschen Vorzeit in deutscher Bearbeitung.

Hruby, Joh. E., Wochenbuch und Stunden-Pläne. In Wochenlectionen detaillierter Lehrstoff für 3-, auch 2- und 1classig. Volksschulen mit Zugrundelegung der diesbezügl. neuen Normallehrpläne. 13 Stunden-Pläne für 1-, 2- und 3classig. Volksschulen mit Beachtung aller auf dieselben sich beziehenden ämtl. Vorschriften. gr. 8. (53 S. und 15 S. Beilagen in 4.) Znaim 887, Fournier und Haberler. * 1 50

Hruschka, A., s. Volkslieder, deutsche, aus Böhmen.

Hrusa, Ernst, über das „lege agere pro tutela". Rechtsgeschichtl. Untersuchung. gr. 8. (III, 79 S.) Erlangen 887, Deichert'sche Verlagsh. Nachf. * 2 —

—— der romanistische Rechtsunterricht in Oesterreich. Ein Beitrag zur Reform der juristl. Studienordnung. gr. 8. (30 S.) Czernowitz 886, Pardini. * — 60

Hubatsch, Sammlung der Lokal-Polizei-Verordnungen für Altona, s. Eichholtz.

Hubatsch, Oct., Gespräche über die Herbart-Ziller'sche Pädagogik. gr. 8. (VII, 216 S.) Wiesbaden 888, Kunze's Nachf. * 3 —

Hubbard, Ernst, die Verwerthung der Holzabfälle. Eingehende Darstellung der rationellen Verarbeitung aller Holzabfälle, namentlich der Sägespäne, ausgenützten Farbhölzer und Gerberrinden als Heizungsmaterialien, zu chem. Producten, zu künstl. Holzmassen, Explosivstoffen, in der Landwirthschaft als Düngemittel und zu vielen anderen techn. Zwecken. Ein Handbuch für Holzindustrielle, Waldbesitzer, Landwirthe ꝛc. 8. (VIII, 183 S. mit 35 Abbild.) Wien 887, Hartleben. * 3 —

Hube, die einheitliche Reit- und Fahr-Ausbildung der Feld-Artillerie. gr. 8. (132 S.) Berlin 885, Boßische Buchh. * 2 50

Hübener, H., es muß doch Frühling werden, s. Familienbibliothek, Calwer.

Hübener, Johs., die christliche Kleinkinderschule, ihre Geschichte und ihr gegenwärtiger Stand. gr. 8. (VI, 328 S.) Gotha 888, F. A. Perthes. * 2 80

Huber, Alf., die Gefangennehmung der Königinnen Elisabeth und Maria von Ungarn und die Kämpfe König Sigismunds gegen die neapolitanische Partei und die übrigen Reichsfeinde in den J. 1386—1395. Lex.-8. (42 S.) Wien 885, (Gerold's Sohn.) * — 60
Aus: Archiv für österreichische Geschichte, besonders abgedruckt.

—— Geschichte Österreichs, s. Geschichte der europäischen Staaten.

—— die Kriege zwischen Ungarn und den Türken 1440—1443. Kritisch untersucht. Lex.-8. (49 S.) Wien 886, (Gerold's Sohn.) * — 80

—— das kirchliche Strafverfahren gegen Margaretha von Tirol wegen der Verjagung ihres ersten Gemahls und ihrer Verheiratung mit Ludwig dem Brandenburger. Lex.-8. (28 S.) Wien 888, (Tempsky.) * — 50
Vorstehende zwei Schriften sind aus: Archiv für österreichische Geschichte, besonders abgedruckt.

Huber, Anna, die Einmachkunst. 288 Orig.-Recepte zum Einmachen der Früchte; zur Bereitung der Früchtensäfte, Crêmen, Compote und Sulzen, dann zur Herstellung des Gefrornen und der feineren kalten und warmen Getränke. Gesammelt, erprobt und hrsg. 3. Aufl. gr. 8. (XII, 97 S.) Regensburg 888, Coppenrath's Verlag. — 75

—— die vollständige Fastenküche oder prakt. Anleitung zur Bereitung von Fastenspeisen. Zugleich ein Anhang zu jedem Kochbuche. 20. Aufl. gr. 8. (IV, 118 S.) Ebendas. 888.
* 75 Pf.; cart. * 95 Pf.; geb. ** 1 35

—— dass. — s. Schandri, M., Regensburger Kochbuch.

Huber, Ant., allerlei Schreinerwerk für den Gebrauch in bürgerl. Wohnungen. 2.—6. (Schluss-)Serie. Fol. (à Serie 10 Lichtdr.-Taf.) Berlin 884—86, Claesen und Comp.
à Serie in Mappe *ℳ 6.—. * 30 —
1. Serie. Ebendas. 1884. *ℳ 6.—.
Das ganze Werk ist vergriffen.

—— allerlei Schreinwerk. Entwürfe moderner Möbel in deutscher Renaissance. [In 4 Serien, à 6 Lfgn.] 1. Serie 1.—6. Lfg.; 2. Serie 1.—3. Lfg.; 3. Serie 1. und 2. Lfg.; 4. Serie 1.—4. Lfg. Fol. Ebendas. 886—88. à Lfg. * 10 —
Inhalt:
Serie 1. Entwürfe moderner Möbel im Style der deutschen Renaissance. 1. Thl. 2. und 3. Aufl. (60 Taf. in Lichtdr.) In Mappe.
» 2. —— dass. — 2. Thl. 1.—3. Lfg. (30 Taf. in Lichtdr.)
» 3. Einzelheiten für Holzarchitektur im Style der deutschen Renaissance. Gesimse, Pilaster, Säulen, Stützen, Füsse, Konsolen, Füllungen, Spitzen, Kartuschen, Flachornamente, Profile und sonstige Motive in natürlicher Grösse zu directer Verwerthung. Entwürfe für Möbeltischler, Bautischler, Architekten und Baumeister. 1. und 2. Lfg. (20 Taf. in Lichtdr.)
» 4. Die Arbeiten des Bautischlers im Style der deutschen Renaissance. Zimmerthüren, Hausthüren, Wandverkleidungen, Holzplafonds und alle sonstigen Holzarbeiten des inneren Ausbaues. Entwürfe für Architekten, Baumeister und Bautischler. 1.—4. Lfg. (40 Taf. in Lichtdr.)

—— moderne Sitzmöbel. 1. Abthl.: Polster-Möbel ohne sichtbare Holztheile. 1. und 2. Serie. à Serie 4 Lfgn. gr. 4. (à Lfg. 6 Taf. in Farbenlichtdr. auf Carton.) Ebendas. 886,88.
In Mappe à Lfg. * 6 25
compl. in Mappe à Serie *ℳ 25.—. * 50 —

Huber, Ant., moderne Sitzmöbel. 2. Abthl.: Sitzmöbel mit sichtbaren Holztheilen. 1. Serie. Fol. (24 Taf. in Farbenlichtdr. auf Carton.) Berlin 887, Claesen und Comp. In Mappe * 25 —

Huber, D., lateinische Schul-Grammatik. 2. Tl.: Syntax. gr. 8. (VII, 295 S.) Bern 888, Wyß. ** 2 —

Huber, Eug., das Friedensrichteramt und die gewerblichen Schiedsgerichte im schweizerischen Recht. gr. 8. (62 S.) Basel 886, Schwabe. * 1 20

—— System und Geschichte des schweizerischen Privatrechtes. 1. und 2. Bd. gr. 8. Basel, Detloff's Verlag. [1. Bd. (XVIII, 767 S.) 886. *ℳ 10.—.; geb. *ℳ 13.—.; 2. Bd. (XVI, 552 S.) 888. *ℳ 7.20.; geb. *ℳ 10.—.] * 17 20 geb. * 23 —

Huber, F. C., der Abschluß der württembergischen Steuerreform. gr. 8. (52 S.) Stuttgart 887, Metzler'sche Buchh., Verlag. * 1 —

—— Ausbau und Reform des Krankenversicherungs-Gesetzes, s. Zeitfragen, soziale.

—— die Ausstellungen und unsere Exportindustrie. gr. 8. (XV, 384 S. mit 2 Taf.) Stuttgart 886, Neff. * 4 50

—— die schweizerische Industrie und ihre Beziehungen zu Deutschland. 8. (55 S.) Stuttgart 886, (Metzler'sche Sortiments-Buchh.) ** 1 —

—— das Submissionswesen. gr. 8. (XXIV, 475 S.) Tübingen 885, Laupp'sche Buchh. * 10 —

Huber, Johs. (I.), die Philosophie der Socialdemokratie. gr. 8. (33 S.) München 884, Th. Ackermann's Verlag. * — 60

—— dass. — s. Sammlung gesellschaftswissenschaftlicher Aufsätze.

Huber, Johs. (II.), die Ursachen der Verbannung des Ovid. gr. 8. (35 S.) Regensburg 888, (Coppenrath's Verlag.) — 75

Huber, Jos. G., die heilige Nacht. Weihnachtsspiel für Kinder. In 3 Abthlgn. gr. 16. (51 S.) Linz 885, (Haslinger.) * — 50

Huber, Karl (I.), und Arno Becker, die pathologisch-histologischen und bacteriologischen Untersuchungs-Methoden, mit einer Darstellung der wichtigsten Bacterien. gr. 8. (VIII, 122 S. mit 13 Abbild. im Text und 2 farb. Taf.) Leipzig 886, F. C. W. Vogel. * 4 —

Aus: Birch-Hirschfeld's Lehrbuch der allgemeinen pathologischen Anatomie, besonders abgedruckt.

Huber, Karl (II.), über Jugendschriften und Schülerbibliotheken. gr. 8. (67 S.) Wien 886, Manz'sche Hof-Verlags- und Universitäts-Buchh. * 1 20

Huber, L. F., Haus- und Geschäftshandbuch. Ein unentbehrl. Hilfs- und Musterbuch für den deutschen Gewerbe- und Bürgerstand. 8. (VI, 336 S.) Eßlingen 888, Langguth. geb. * 3 —

Huber, Ludw., die neue, nützlichste Bienenzucht oder der Dzierzonstock, dessen Zweckmäßigkeit zur Honiggewinnung und zur Vermehrung der Bienen, nebst allem Notwendigen auch für die Bienenzüchter, welche Stöcke mit unbewegl. Bau besitzen. 9. wiederholt verm. und verb. Aufl. 8. (VIII, 279 S. mit eingedr. Holzschn.) Lahr 886, Schauenburg. 1 80

Huber, Ph., Katechismus der Mechanik, s. Weber's, J. J., illustrirte Katechismen.

Huber, Wilh., Rococo. Ornamente und Decorationsmotive. (In 4 Lfgn.) 1. Lfg. Fol. (5 Lichtdr.-Taf.) Berlin 886, Claesen und Comp. In Mappe * 8 —

1. Aufl. nicht weiter erschienen.

—— dass. — 2. Aufl. Fol. (7 Taf.) Ebendas. 888. In Mappe * 8 —

Huber Weissenbach, das Staatsbedarfsdeckungswesen [Steuerwesen], in seinen realen Grundlagen wissenschaftlich entwickelt, mit besond. Rücksicht auf deutsche Verhältnisse und deutsche Finanzreform. gr. 8. (VIII, 313 S.) München 886, Kellerer. * 6 —

Hubert, Bernh., de arbitris atticis et privatis et publicis. gr. 8. (58 S.) Leipzig 885, Fock. * 1 —

Hubert, F. G., römische Staatsalterthümer. In kurzer Übersicht zusammengestellt. [Umarbeitung der 3. Aufl. von W. Kopp, römische Litteraturgeschichte und Alterthümer, 2. und 3. Heft.] 8. (X, 256 S. mit 18 in den Text gedr. Abbild. und 1 Plan.) Berlin 886, Springer. * 3 —

—— über den Vortrag der Homerischen Gedichte ἐξ ὑποβολῆς. gr. 4. (13 S.) Rawitsch 885. (Posen, Jolowicz.) * — 80

Hubert's, Hans, Bauernbriefe. gr. 8. (216 S.) Frankfurt a. O. 886, Trowitzsch und Sohn. geb. * 2 —

Hubert, J. F. L., drei brennende Fragen für Zeit und Ewigkeit, aus dem Worte Gottes beantwortet. 8. (69 S.) Freienwalde a. O. 885, (Dräseke.) * — 40

—— Hand-Fibel mit 60 Bildern. 1. Tl.: Ein einfacher, method. Lehrgang für den ersten Unterricht im Lesen und Schreiben ausgearb. und hrsg. 24. Aufl. 8. (80 S.) Berlin 885, v. Decker's Verlag. * 20 Pf.; geb. * — 35

2. Tl. Ebendas. 1881. * 20 Pf.; geb. ** 30 Pf.

—— die Rosenkranz-Encyklica des römischen Papstes vom 1. Septbr. 1888, mit dem Licht des göttl. Wortes beleuchtet. 8. (22 S.) Freienwalde a. O. 885, (Dräseke.) — 30

Hubert, Johs., ein Fall von Tracheostenose durch eine verkäste, verkalkte und gelöste Bronchialdrüse, durch Tracheotomie gerettet. Inaugural-Dissertation. gr. 8. (19 S.) Kiel 885, (Lipsius und Tischer.) * — 80

Hubert, W. E., Lebensbilder katholischer Erzieher. I und II. 8. Mainz, Kirchheim. 3 50

Inhalt:

I. Der heilige Joseph Calasanza, Stifter der frommen Schulen. (XVI, 198 S.) 886. ℳ 2.—.

II. Der ehrwürd. Johann Baptist de la Salle als Erzieher. (XI, 151 S.) 887. ℳ 1.50.

Hubertus, einige Beherzigungen über die Vortheile der öfteren heil. Kommunion. 12. (VII, 88 S.) Ebendas. 888. — 60

Hübl, Frs., Normalien-Index für die österreichischen Mittelschulen. [Geschlossen Ende Juni 1888.] gr. 8. (IV, 169 S.) Brüx 888, (Kunz.) *ℳ 2.50.; cart. * 2 70

Hübler, Bernh., die religiöse Erziehung der Kinder aus gemischten Ehen im Gebiet des preussischen allgemeinen Landrechts. Lex.-8. (30 S.) Berlin 888, Springer. * 1 —

Aus: Festgabe für Rud. v. Gneist, besonders abgedruckt.

—— kirchliche Rechtsquellen. Grundriß mit ausgewählten Belegstellen. gr. 8. (VIII, 74 S.) Berlin 888, Puttkammer und Mühlbrecht. * 2 —

Hübler, Elis., Anleitung zur Malerei auf Holz, Terracotta und Stein, sowie zur Ätzung auf Stein und Metall. Erweit. Abdr. aus den Musterbüchern „Hausschatz“, und „Vorlagen für Ätzarbeit und Holzmalerei“. 2. Aufl. 8. (30 S.) Leipzig 885, Zehl. * — 60

Hübler, Frz., Geschichte, Bedeutung und praktischer Wert der Stenographie Gabelsberger's. Hrsg. vom Reichenberger Gabelsberger Stenographen-Vereine. 2. verb. und verm. Aufl. gr. 8. (24 S. mit 1 stenograph. Taf.) Reichenberg 887, (Fritsche.) * — 40

Hüeblin, Eug., Stimmen über die Bedeutung der Stenographie. Gesammelt und hrsg. gr. 8. (IV, 51 S.) Wetzikon 888. (Leipzig, Robolsky.) * 1 —

—— traité des abréviations de la sténographie française d'après le système Stolze-Michaelis. 8. (15 S.) (Ebendas.) 887. ** — 35

Hübner, Alex. Frhr. v., durch das Britische Reich. Südafrika — Neuseeland — Australien — Indien — Oceanien — Canada. 2 Bde. Mit 1 Karte. gr. 8. (XI, 329; VII, 377 S.) Leipzig 886, Brockhaus. *ℳ 12.—.; geb. * 15 —

—— ein Spaziergang um die Welt. 5. Aufl. Ausg. in 1 Bde. 12. (VII, 481 S. mit 3 chromolithogr. Abtheilungstitelbildern von Rud. Cronau.) Leipzig 885, T. O. Weigel Nachf. geb. * 5 —

—— dass. — Deutsche Ausg. vom Verf. 2 Bde. 6. Abdr. 12. (VI, 538 S. mit dem Bildniß des Verf. und 3 farb. Titelbl. von Rud. Cronau.) Ebendas. 887. * 8 — geb. * 9 50

Hübner, Alex Frhr. v., ein Spaziergang um die Welt. 2. unveränd. Aufl. (In 40 Lfgn.) 1.—18. Lfg. gr. 4. (S. 1—220 mit 317 Abbild.) Leipzig 888, Schmidt und Günther. à Lfg. * 50 Pf. * 9 —

—— Vortrag über Reisen in den Südsee-Inseln, gehalten im Oriental. Museum am 25. Febr. 1885. gr. 8. (28 S.) Wien 885, Verlag des Oriental. Museums. ** — 75

Hübner, Carl, und Jos. Edler v. Kendler, Orts-Lexikon von Oesterreich, mit Benützung der neuesten amtl. Quellen bearb. zum Gebrauche für Advocaten, Notare, Beamte, Kaufleute etc. 8. (294 S.) Wien 885, Perles. cart. * 3 60

Hübner, Emil, exempla scripturae epigraphicae latinae a Caesaris dictatoris morte ad aetatem Justiniani. Consilio et auctoritate academiae litterarum regiae borussicae edita. Auctarium corporis inscriptionum latinarum. Fol. (LXXXIV, 458 S.) Berlin 885, G. Reimer. cart. * 46 —

Hübner, J. G., Pflanzen-Atlas. 6. Aufl., neue Ausg. Auf 32 color. Taf. enth.: gegen 400 Pflanzenarten und 2000 Fig. qu. gr. 4. Nebst Begleitwort. gr. 8. (32 S.) Stuttgart 887, Weisert. cart. * 4 50

Huebner, L., ebene und räumliche Geometrie des Maasses in organischer Verbindung mit der Lehre von den Kreis- und Hyperbelfunktionen. Neu dargestellt. gr. 8. (XVI, 340 S. mit Illustr.) Leipzig 886, Teubner. * 8 —

Hübner, Max, Heimatskunde von Schlesien. Geographie und Geschichte. Für die Mittelklasse kathol. Volksschulen anschaulich und ausführlich dargestellt. gr. 8. (48 S.) Breslau 886, Goerlich's Verlag. * 25 Pf.; geb. ** — 30

—— Rechenbuch, s. Heinze.

—— Sprachbuch. Regeln und Aufgaben zur Sprach-, Rechtschreibungs- und Aufsatzlehre. Im Anschlusse ans Lesebuch und unter Berücksicht. der Kernschen Reformvorschläge bearb. Ausg. A. in 4 Heften. gr. 8. (48; 78; 62; 68 S.) Breslau 888, Goerlich's Verlag. à Heft * — 30

—— und Richter, Realienbuch für katholische Schulen. In anschaulich-ausführl. Darstellung hrsg. Ausg. B. für mehrklass. Schulen. 4 Hefte. gr. 8. Ebendas. 886. geb. in 1 Bd. * 1 20

Daraus einzeln:
Heft 1. Geographie. (36 S.) * 20 Pf.
" 2. Geschichte. (30 S.) * 20 Pf.
" 3. Naturgeschichte. (104 S.) * 40 Pf.
" 4. Naturlehre und Chemie. (44 S.) * 20 Pf.

—— —— kleines Realienbuch für katholische Schulen. In anschaulich-ausführl. Darstellung hrsg. Ausg. A. für einfache Schulverhältnisse. 3 Tle. gr. 8. Ebendas. 887. à Tl. * — 20
In 1 Bd. * 50 Pf.; geb. ** — 60

Inhalt:
Tl. 1. Geographie. (48 S.)
" 2. Geschichte. (48 S.)
" 3. Naturgeschichte und Naturlehre. (56 S.)

Hübner's, Otto, geographisch-statistische Tabellen aller Länder der Erde. Jahrg. 1885—1888. Hrsg. von Fr. v. Juraschek. qu. gr. 16. (96; IV, 96; V, 96; V, 91 S.) Frankfurt a. M., Rommel. geb. à Jahrg. * 1 —

—— statistische Tafel aller Länder der Erde. 34. Aufl. für 1885. Hrsg. von Fr. v. Juraschek. Imp.-Fol. Ebendas. * — 50

—— dass. — 36.—37. Aufl. für 1886—1888. Hrsg. von Fr. v. Juraschek. Imp.-Fol. Ebendas. à Jahrg. * — 50

Hübner, P., ein Lügner, der die Wahrheit spricht, s. Bloch's, Ed., Dilettanten-Bühne.

Hübner, R., die donationes post obitum und die Schenkungen mit Vorbehalt des Niessbrauchs im älteren deutschen Recht, s. Untersuchungen zur deutschen Staats- und Rechtsgeschichte.

Hubo, Geo., de Demosthenis oratione Ctesiphontea. Dissertatio inauguralis. gr. 8. (32 S.) Göttingen 886, Akadem. Buchh. von G. Calvör. * — 80

—— Originalwerke in der archäologischen Abteilung des archäologisch-numismatischen Institutes der Georg-Augusto-Universität. Festschrift zur Feier des 50jähr. Doctorjubiläums des Directors Herrn Prof. Friedrich Wieseler am 13. Jan. 1887. Im Namen des Institutes verfasst. Lex.-8. (VII, 200 S.) Göttingen 887, (Dieterich'sche Universitäts-Buchh.) * 8 —

Hübsch, Geo., Abriß der Geschichte der Erziehung und des Unterrichts unter vorzugsweiser Berücksicht. des deutschen Volksschulwesens. Für den Unterricht an Lehrerseminarien, sowie zur Wiederholung bearb. gr. 8. (VI, 142 S.) Bamberg 887, Buchner'sche Buchh. * 1 80

Hübscher, J., „Orlando", die Vorlage zu Pulci's „Morgante", s. Ausgaben und Abhandlungen aus dem Gebiete der romanischen Philologie.

Hübschmann, H., Etymologie und Lautlehre der ossetischen Sprache, s. Sammlung indogermanischer Wörterbücher.

—— das indogermanische Vocalsystem. gr. 8. (V, 191 S.) Strassburg 885, Trübner. * 4 50

Huche, Herm., die Mittel zur Hebung der sächsischen Rindviehzucht. gr. 8. (54 S.) Leipzig 887, H. Voigt. * 1 —

Huck, E., der erste Bußunterricht in vollständigen Katechesen, samt Einleitung und Bemerkungen, nach der Methode von Meys „Vollständigen Katechesen". (XXXI, 96 S.) 1885; 2. verb. Aufl. (XXXI, 100 S.) 1886; 3. Aufl. 8. (XXXI, 102 S.) Freiburg i. Br. 888, Herder'sche Verlagsh. * 1 20
geb. ** 1 50

Huck, Friedr., unsere Honig- und Bienenpflanzen, deren Nutzen, Kulturbeschreibung etc. 2. verm. Aufl. 8. (106 S.) Dramenburg 887, Freyhoff. * 1 —

Hückel, Armand, die Rolle der Suggestion bei gewissen Erscheinungen der Hysterie und des Hypnotismus. Kritisches und Experimentelles. gr. 8. (72 S.) Jena 888, Fischer. * 1 80

Hude, H. von der, s. Handbuch der Architektur.

—— und Hennicke, der Umbau der Neuen Kirche in Berlin. Fol. (6 S. mit Fig. und 7 Kpfrt.) Berlin 883, Ernst und Korn. cart. * 12 —

Hudetz, Jos., Projekte für öffentliche Bauten. Fol. (60 Lichtdr.-Taf.) Wien 886, Ad. Lehmann. In Mappe * 60 —

Hüdiger, Karl, Reinhold und Helene. Eine Idylle aus Preußens Ostmark. 8. (VII, 84 S.) Leipzig 887, Dürselen.
geb. mit Goldschn. * 1 50

Hudler, S., die Cassinische Curve. 2 Thle. gr. 8. (31; 28 S. mit 2 Steint.) Budweis 874,85. (Wien, Pichler's Wwe. und Sohn.) * 2 —

Hudson, Luise, Königin von Preußen. Nach H.'s Life and times of Louisa, Queen of Prussia, unter Mitwirkung von B. Wagner selbständig bearb. von R. Carl und Karl Fr. Pfau. Rechtmäßige deutsche Ausg. 1. und 2. unveränd. Aufl. gr. 8. (X, 460 S. mit 1 Portr. der Königin Luise in Lichtdr.) Leipzig 887, Pfau. ℳ 6.—; geb. * 7 50

Hue de Grais, Graf, Grundriß der Verfassung und Verwaltung in Preußen und dem deutschen Reiche. 2. Aufl. 8. (VIII, 104 S.) Berlin 886, Springer. cart. * 1 —

—— Handbuch der Verfassung und Verwaltung in Preußen und dem deutschen Reiche. 5. Aufl. (XII, 504 S.) 1886; 6. Aufl. gr. 8. (XII, 508 S.) Ebendas. 887. geb. * 7 —

Hufeland, Ch. W., der practische Hausarzt. Ein zuverläss. Rathgeber bei allen Krankheiten und jedes Alters und Geschlechts. Unter vorzügl. Berücksicht. derjenigen Leiden, welche ihren Ursprung haben in schlechter Verdauung, Verschleimung, Schnupfen, Husten, Leibesverstopfung etc. Mit Angabe der vorzüglichsten Haus- und Heilmittel und einer Haus- und Reiseapotheke. 13. und 14. verm. und verb. Aufl. 8. (IV, 330 S.) Berlin 886,87, Mode's Verlag. 2 50

—— die Kunst, das menschliche Leben zu verlängern, s. Meyer's Volksbücher.

Hufeland, Ch. W., Makrobiotik oder die Kunst das menschliche Leben zu verlängern. Auf's Neue durchges. und mit Anmerkungen vermehrt von M. Steinthal. 7. Ster.-Aufl. 10 Lfgn. gr. 8. (XVI, 325 S. und Hartmann, Glückseligkeitslehre, VIII, 267 S.) Berlin 886,87, Staude.
à Lfg. * 50 Pf. * 5 —

—— dass. — 7. unveränd. Abdr. gr. 8. (XVI, 325 S.) Ebendas. 887. ℳ 2.50.; ges. * 3 25
Diesem Abdr. ist Hartmann's Glückseligkeitslehre nicht angefügt.

Huff, Phpp., über den jährlichen und täglichen Gang der erdmagnetischen Kräfte in Tiflis während der Zeit der internationalen Polarexpeditionen 1882 und 1883. Inaugural-Dissertation. gr. 4. (35 S. mit 1 Taf.) Essen 888. (Göttingen, Vandenhoeck und Ruprecht.) * 2 40

Hüffer, Geo., der heil. Bernard von Clairvaux. Eine Darstellung seines Lebens und Wirkens. 1. Bd.: Vorstudien. gr. 8. (XV, 246 S.) Münster 886, Aschendorff'sche Buchh. * 5 —

Hüffer, Herm., Annette von Droste-Hülshoff und ihre Werke. Vornehmlich nach dem litterar. Nachlaß und ungedr. Briefen der Dichterin. gr. 8. (XIX, 368 S. mit 3 bildl. Beilagen.) Gotha 887, F. A. Perthes. *ℳ 7.—.; geb. * 8 —

Hufschmied, der. Zeitschrift für das gesammte Hufbeschlagswesen. Redig. unter Mitwirkung hervorragender Fachgenossen von A. Lungwitz. 3.—6. Jahrg. 1885—1888. à Jahrg. 12 Nrn. (Bog. mit eingedr. Holzschn.) gr. 8. Dresden, Schönfeld. à Jahrg. * 3 —

Hug, Arnold, Studien aus dem classischen Altertum. 2. (Titel-) Ausg. gr. 8. (VIII, 200 S.) Freiburg i. Br. 886, Mohr. * 2 40

—— zu den Testamenten der griechischen Philosophen, s. Festschrift zur Begrüssung der 39. Versammlung deutscher Philologen und Schulmänner, dargeboten von der Universität Zürich.

Hug's, Heinr., Villinger Chronik von 1495—1533, s. Bibliothek des litterarischen Vereins in Stuttgart, 164. Bd.

Hug, Joh. Adam, über die berufliche Fortbildung des Lehrers. Vorgetragen am 15. Mai 1887 in der Versammlung ehemaliger Zöglinge des evangel. Seminars in Unterstraß-Zürich. 8. (30 S.) Zürich 887, Höhr. * — 50

Hügel, L. F., Kanalisation und Abfuhr in Würzburg. [Gekrönte Preisschrift der medicin. Facultät Würzburg für die J. 1884/85.] gr. 8. (79 S. mit 1 Orientirungsplane.) Würzburg 886, Stahel'sche Universitäts-Buchh. * 2 80
Aus: Verhandlungen der physikalisch-medicin. Gesellschaft in Würzburg, besonders abgedruckt.

Hugelmann, Karl, die Centralisation der Amtsbibliotheken in Wien. gr. 8. (19 S.) Wien 887, Manz'sche Hof-Verlags- und Universitäts-Buchh. * — 40
Aus: Oesterreichische Zeitschrift für Verwaltung, besonders abgedruckt.

—— Studien zum österreichischen Verfassungsrechte. I. gr. 8. (III, 93 S.) Ebendas. 886. * 1 80

Hügemeyer, G., und F. Riethmüller, Rechenbuch für höhere Mädchenschulen. Antworten zum 1.—3. Bd. gr. 8. M.-Gladbach 886, Boltze. ** 1 60
Inhalt:
Bd. 1. Unterstufe. (31 S.) * 30 Pf.
" 2. Mittelstufe. (14 S.) ** 30 Pf.
" 3. Oberstufe. (15 S.) ** 50 Pf.

Hugenbubel, Und als Er nahe hinzu kam, sahe Er die Stadt an, und weinte über sie. Bußtags-Predigt über Luk. 19, 41. gr. 8. (15 S.) Gotha 885, Schloeßmann. * — 40
Aus: Pastoralbibliothek, besonders abgedruckt.

Hugenbubel, H., der christliche Charakter. Vortrag, im evangelisch-theolog. Verein des Kantons Bern gehalten. gr. 8. (16 S.) Basel 886, Detloff's Verlag. * — 30
Aus: Kirchenfreund, besonders abgedruckt.

Hugenotten, die. Große Oper in 5 Acten. Nach dem Französ. des Eug. Scribe von J. F. Castelli. Musik von Giac. Meyerbeer. Vollständ. Gesangstext nach der Einrichtung des k. k. Hofoperntheaters in Wien. (Textbuch.) 8. (90 S.) Wien 884, Künast. ** — 50

Hughes, Thomas, Tom Brown's school days. By an old boy. Part I and II. Student's Tauchnitz edition. Mit deutschen Erklärungen von Imman. Schmidt. gr. 8. Leipzig, B. Tauchnitz. [I. (XXXVI, 267 S.) 887. *ℳ 1.70.; cart. *ℳ 1.80.; II. (VI, 196 S.) 888. *ℳ 1.30.; geb. *ℳ 1.40.] * 3 —
cart. * 3 20

Hügli, F., die Buchhaltungs-Systeme und Buchhaltungs-Formen. Ein Lehrbuch der Buchhaltung. gr. 8. (XII, 678 S. mit über 100 Formularen und 2 Holzschn.) Bern 887, Wyss. *ℳ 8.—.; geb. * 10 40

Hugo's, V., Jagd-Zeitung. Redact.: Vict. Großbauer Edler v. Waldstätt. 28.—31. Jahrg. 1885—1888. à Jahrg. 24 Nrn. (à Nr. 2 Bog.) gr. 8. Wien, Künast. à Jahrg. * 14 —

Hugo, Victor, Auswahl von 40 Gedichten, s. Poètes français.

—— Lucrèce Borgia, s. Théâtre français.

—— Lucrezia Borgia, s. Universal-Bibliothek Nr. 2404.

—— Hernani, s. Théâtre français.

—— Marion de Lorme, s. Bücher-Schätze.

Hugo, Victor. Eine biograph. Skizze. 8. (68 S.) Basel 885, Bernheim. * — 80

—— s. Hartmann, K. A. M. — Schmeding, G.

Huguet, die Andacht zur seligsten Jungfrau in Beispielen. Aus dem Französ. 2 Tle. 2. neu durchgearb. Aufl. 8. (423; 493 S.) Regensburg 887, Verlags-Anstalt. 5 40

Huhn, A. v., der Kampf der Bulgaren um ihre Nationaleinheit. Politisch-militär. Geschichte der bulgarisch-rumel. Ereignisse im J. 1885. 8. (X, 321 S. mit 1 Kartenskizze.) Leipzig 886, Duncker und Humblot. * 6 —

—— aus bulgarischer Sturmzeit. Eine authent. Darstellung des Handstreichs von Sofia und seiner Folgen. gr. 8. (XI, 302 S.) Ebendas. 887. * 5 60

Huhn, A. F., Predigten über die Leidensgeschichte unseres Herrn und Heilandes. 2. Aufl. 8. (IV, 368 S.) Reval 886, Kluge. *ℳ 3.—.; geb. * 4 —
geb. mit Goldschn. * 4 20

Huhn, Seb., Vorbilder christlicher Frauen und Mütter. Aus den Lebensbeschreibungen der Heiligen zusammengestellt. 16. (IV, 208 S.) Dillmen 885, Laumann'sche Verlagsh. cart. * — 80

Huhndorf, Jul., Anleitung zur Anlage von Süßwasseraquarien, sowie zur Pflege und Wartung deren Bewohner und Pflanzen rc. Mit Preisangabe. 8. (19 S. mit Abbild.) Breslau 886, (Preuß und Jünger.) * — 50

Huisbibliotheek, homoeopathische. Nr. 26 und 27. 16. Leipzig, Dr. W. Schwabe. * 1 80
Inhalt:
Nr. 26. De cholera en hare meilo en zekere genezing door de Homoeopathie. Volgens de nieuwste en beste ervaringen saamgestald door een homoeopathisch arts. Naar de 7. duitsche uitgave in het hollandsch vertaald door H. Merckens. (35 S.) 887. * 50 Pf.
" 27. De aanwending van de voornaamste geneesmiddelen voor uitwendig gebruik in de homoeopathie. Benevens eene handleiding voor de behandeling van wonden, kneuzingen, verstuikingen, verrekking, branden verstwonden, uit het duitsch vertaald door H. Merckens. (91 S.) 888. * 80 Pf.
Vgl.: Hausbibliothek, homöopathische.

Hülcker, Osc., Vorlagen für Glasmalerei. gr. 4. (16 Stnt. mit Anleitung 2 S.) Berlin 887, (Rosenbaum und Hart.) In Leinw.-Mappe * 6 —

Huldigungsbrief, der, der Herren v. Wedel für die Söhne Kaiser Karl's IV., Wenzel, Siegmund und Johann, und den Markgrafen Johann von Mähren. Ausgestellt auf dem Tage zu Guben am 28. Mai 1374. Fol. (4 S. mit 1 Lichtdr.-Taf. in gr. Fol.) Leipzig 886, (B. Hermann.) * 6 65

Hülfsbote, der. Quartalschrift für Prediger des Evangeliums. Hrsgbr.: H. Liebig. 5.—8. Jahrg. 1885—1888. à Jahrg. 4 Nrn. (à Nr. 1½ Bog.) gr. 8. Stettin, H. Liebig, Johannisstr. 4. à Jahrg. 1 20

Hülfsbuch zum Betriebe des Turnens und des Bajonettfechtens für Offiziere und Unteroffiziere der deutschen Infanterie. Von v. S. 13. Aufl. (42 S.) 1885; 14. nach den neuesten Vorschriften vollständig umgeänd. Aufl. 32. (44 S.) Nordhausen 887, Koppe. cart. * — 80

—— zur Heranbildung von Unterführern für den Exerzir- und Schießdienst, sowie für das Gefecht, enth.: Auszug aus dem Exerzir-Reglement und aus der Schießvorschrift für die Infanterie, nebst einer Instruktion über das Verhalten im Feuer. Zusammengestellt von O. 16. (84 S.) Berlin 888, Mittler und Sohn. * — 40

—— für den Infanterie-Unteroffizier zum Gebrauch bei Ausbildung der Mannschaft im Turnen und Bajonettfechten. Zusammengestellt nach den Vorschriften über das Turnen vom 27. Mai 1886 und das Bajonettfechten vom 9. Novbr. 1882. 3. und 4. Aufl. 16. (55 S.) Potsdam 886,87, Döring. * — 30

—— für Schüler in Volksschulen. Hrsg. von der Konferenz bremischer Landschullehrer. gr. 8. (XII, 318, 116 S.) Bremen 885, Rühle und Schlenker. geb. * 1 80

Hülfsbüchlein für den sprachlichen Unterricht in der Volksschule. Mit einem Wörterverzeichnisse. 2. und 3. verb. Aufl. 8. (48 S.) Aachen 885,87, A. Jacobi und Comp. * — 20

Hülfskalender für Helfer und Helferinnen an evangelischen Sonntagsschulen und Kindergottesdiensten auf das J. 1889. Hrsg. von F. Westphal und W. Reinhard. 1. und 2. Aufl. 16. (104 S.) Cöthen, Schriften-Niederlage des evangel. Vereinshauses. geb. * — 50

Hülfs- und Schreibkalender für Hebammen. 1886—1889. Im Auftrage des deutschen Aerztevereinsbundes hrsg. von L. Pfeiffer. 9.—12. Jahrg. (Ausg. A.) 8. (à Jahrg. ca. 139 S.) Weimar, Böhlau. geb. à Jahrg. * 1 —

—— —— dass. — 1886—1889. Ausg. (B.) für das Königr. Preußen, bearb. von Abegg. 9.—12. Jahrg. 8. (à Jahrg. XX, 139 S.) Ebendas. geb. à Jahrg. * 1 20

Hülfsmittel für Bibelkunde, Geschichte, Naturgeschichte, Geographie, deutsche Sprache und Rechnen, nebst Volksliedertexten und einem Anhang, enth. den Lutherischen Katechismus und Gebete. 14. verb. Aufl. gr. 8. (48 S.) Berlin 887, Liebel'sche Buchh. cart. ** — 25

Hülfs-Tabellen zu den revidirten Abschätzungs-Grundsätzen der schlesischen Landschaft von 1883. gr. 8. (271 S.) Breslau 885, (Korn.) * 3 —

Hülgerth, Heribert, „Kunterbunt" für Jäger und Jagdfreunde. 8. (V, 105 S.) Wien 888, Künast. * 1 60

Hüll, Johs., Franz v. Sickingens Nachkommen. Nach älteren und neueren Quellen. gr. 8. (IV, 69 S. mit 1 Bilde der Ebernburg nach einer alten Zeichnung.) Ludwigshafen 886, Lauterborn. * 1 50

Hulle, Hulle, Humoreske von Roth-Weiß. 12. (17 S.) Rathenow 887, Babenzien. ** — 25

Hüllen, A. van, Leitfaden für den Unterricht im Schiffbau an den Lehranstalten der kaiserl. deutschen Marine, gleichzeitig als Lehrbuch zum Selbststudium und zur Benutzung bei Vorlesungen an techn. Hochschulen. gr. 8. (VIII, 425 S. mit 95 eingedr. Fig.) Kiel 888, Lipsius und Tischer. geb. * 10 —

Hüllmann, der Glycerintampon in der Gynaekotherapie. gr. 8. (23 S.) Neuwied 887, Heuser's Verlag. * 1 —

—— zur Therapie der Chlorose. gr. 8. (13 S.) (Ebendas.) 887. — 75

Vorstehende zwei Schriften sind aus: Frauenarzt, besonders abgedruckt.

Hullmann, K., die Gay-Lussac'sche Formel. Eine Abhandlung. gr. 8. (39 S.) Oldenburg 886, Hintzen. * 1 —

Hüllweck, Adf., über den Gebrauch des Artikels in den Werken Alfred des Grossen. Inaugural-Dissertation. gr. 8. (58 S.) Halle 887, (Niemeyer.) * 1 60

Hülsen, Chrn., das Septisonium des Septimius Severus. 46. Programm zum Winckelmannsfeste der archäolog. Gesellschaft zu Berlin. gr. 4. (37 S. mit 4 Lichtdr.-Taf. und eingedr. Fig.) Berlin 886, G. Reimer. * 3 60

Hülsen, Helene v., Einst und Jetzt. Drei Erzählungen. gr. 8. (VII, 294 S.) Berlin 886, Plahn. * 4 50
geb. mit Goldschn. * 6 —

—— „Unter zwei Königen". Erinnerungen an Botho v. Hülsen, General-Intendant der königl. Schauspiele. Gesammelt und hrsg. gr. 8. (363 S. mit Portr. und 2 Beilagen.) Berlin 888, Eckstein Nachf. * 5 —
geb. in Calico **ℳ 6.50.; in Halbfrz. ** 7 50

Hülsen, Rich., André Chénier. Die Überlieferung seiner ‚Oeuvres poétiques'. 4. (26 S.) Berlin 885, Gaertner's Verlag. * 1 —

Hülße, F., Sagen der Stadt Magdeburg. gr. 8. (IV, 774 S.) Magdeburg 887, Rathke. geb. * 8 —

Hülst, v., Leben der Mutter Maria Theresia [Theobelinde Debouché], Stifterin der Congregation der sühnenden Anbetung in Paris. Autoris. Uebersetzung von einem Mitgliede des Kapuzinerordens. gr. 8. (V, 231 S.) Augsburg 888, Literar. Institut von Dr. M. Huttler. * 2 40

Hultsch, Friedr., Scholien zur Sphaerik des Theodosius. Lex.-8. (66 S. mit 22 Fig.) Leipzig 887, Hirzel. * 3 60
Aus: Abhandlungen der k. sächs. Gesellschaft der Wissenschaften, besonders abgedruckt.

Human, Rud. Arnim, Chronik der Stadt, der Diözese und des Herzogt. Hildburghausen. (1. Bd.) Chronik der Stadt Hildburghausen. gr. 8. (XII, 702 S. mit Stadtplan und Abbild. der bemerkenswertesten öffentl. Gebäude.) Hildburghausen 886(888), Keuselring'sche Hofbuchh. ** 5 —

—— der Dunkelgraf von Eishausen. Erinnerungsblätter aus dem Leben eines Diplomaten. 2. Tl. 8. (131 S. mit Abbild. des Siegels und Wappens der Dunkelgrafen, Damenportrait und der Grabstätte der Gräfin.) Ebendas. 886. * 1 20
1. Tl. Ebendas. 1883. *ℳ 2.40.

—— Konfirmandenbüchlein zum Spruchbuch des Predigervereins Hildburghausen-Themar. Nach kirchl. bewährten Quellen verf. 8. (32 S.) Hildburghausen 888, Gadow und Sohn. * — 10

Humann, C., s. Ergebnisse, die, der Ausgrabungen zu Pergamon.

Humanus, der Sclavenhandel in Afrika und seine Greuel, beleuchtet nach den Vorträgen des Cardinals Lavigerie und Berichten von Missionaren und Forschern. Mit Portr. des Cardinals Lavigerie und dessen Denkschrift an die Katholiken Deutschlands. 8. (64 S.) Münster 888, (H. Schöningh.) * — 60

Humbert, C., die Gesetze des französischen Verses. Ein Versuch, sie aus dem Geiste des Volkes zu erklären, mit besond. Rücksicht auf den Alexandriner und Molières Misanthrope. gr. 8. (IV, 55 S.) Leipzig 888, Seemann. * 1 50

—— lustige Puppen-Tragödie vom sich selbst entleibenden Lindau, oder Schiller, Lessing, Goethe, Molière und — Hrn. Dr. Paul Lindau's „Frische Wissenschaftlichkeit auf dem Markte des Lebens". gr. 8. (VII, 92, 31 S.) Bielefeld 885, Helmich. * 2 50

Humblot, Paolo, un genero e sua suocera. Commedia in 1 atto. 12. (35 S.) München 885, (Buchholz und Werner.) ** — 50

Humboldt. Monatsschrift für die gesamten Naturwissenschaften. Hrsg. von O. Krebs. 4. und 5. Jahrg. 1885 und 1886. à Jahrg. 12 Hefte. hoch 4. (à Heft ca. 48 S. mit eingedr. Holzschn.) Stuttgart, Enke. à Heft *ℳ 1.—.; à Jahrg. * 12 —

—— dass. — Hrsg. von Otto Dammer. 6. und 7. Jahrg. 1887 und 1888. à Jahrg. 12 Hefte. hoch 4. (à Heft 48 S. mit eingedr. Holzschn.) Ebendas. à Heft *ℳ 1.—.; à Jahrg. * 12 —
Seit 1887 mit der Zeitschrift „Kosmos" vereinigt.

Humboldt's, Wilh. v., Briefe an eine Freundin. Neue Ausg. mit einer Einleitung von Fr. v. Hohenhausen. 2. Aufl. 8. (XXIX, 416 S.) Berlin 886, Cronbach.
geb. mit Goldschn. 6 —

—— dass. — s. Meyer's Volksbücher.

Humboldt, Wilh. v., Ideen zu einem Versuch, die Grenzen der Wirksamkeit des Staates zu bestimmen, s. Universal-Bibliothek Nr. 1991 und 1992.

—— ein Ineditum, s. Studien, romanische.

Humboldt, W. v., Lichtstrahlen aus seinen Briefen an eine Freundin, anfrau v. Wolzogen, Schiller, G. Forster und F. A. Wolff. Mit einer Biographie Humboldt's von Elisa Maier. 6. Aufl. 8. (X, 265 S.) Leipzig 881, Brockhaus. 3 —
geb. in Leinw. mit Goldschn. 4 —

—— s. Bruchmann, K.

Hume, D., the foundation of english liberty, —— history of Charles I. and of the commonwealth, } s. Schulbibliothek, französische und englische.

—— eine Untersuchung in Betreff des menschlichen Verstandes, s. Bibliothek, philosophische.

—— William the Conqueror and Queen Elisabeth, s. Schullektüre, französische und englische.

Huemer, Joh., das Registrum multorum auctorum des Hugo v. Trimberg. Ein Quellenbuch zur latein. Literaturgeschichte des Mittelalters. Lex.-8. (48 S.) Wien 888, (Tempsky.) * — 80
Aus: Sitzungsberichte der k. Akademie der Wissenschaften, besonders abgedruckt.

—— Rhythmus über die Schlacht auf dem Marchfelde [1278]. Lex.-8. (7 S.) Wien 885, (Gerold's Sohn.) ** — 30
Aus: Archiv für österreichische Geschichte, besonders abgedruckt.

Hummel, A., Anfangsgründe der Erdkunde. In methodischer Bearbeitung. Ausg. A. [Für einfache Schulverhältnisse.] 2. verb. Aufl. gr. 8. (48 S. mit 13 in den Text gedr. Kartenskizzen.) Halle 885, Anton. * — 25

—— Charakterbilder aus deutschen Gauen, Städten und Stätten, s. Dorenwell, K.

—— kleine Erdkunde. In 3 sich erweit. Kreisen. Ausg. A. [Ohne Aufgaben.] 21.—26. unveränd. Aufl. gr. 8. (104 S. mit 19 in den Text gedr. Kartenskizzen und 1 Holzschn.) Halle 885—87, Anton. * — 40

—— dass. — Ausg. A. 27.—29. Aufl. gr. 8. (112 S. mit 18 in den Text gedr. Kartenskizzen und 1 Holzschn.) Ebendas. 888,89. * — 40

—— dass. — 22. und 24.—26. Aufl. Mit Anhang: Landeskunde des Königr. Sachsen. gr. 8. (104 S.; Anhang 24 S.) Ebendas. 885—87. * — 52

—— dass. — Ausg. B. 9. und 10. Aufl. gr. 8. (112 S. mit in den Text gedr. Landschaftsbildern und 1 Holzschn.) Ebendas. 888. * 56 Pf.; mit Anhang (24 S.) * — 68

—— dass. — Ausg. B. Mit Aufgaben. 11. Aufl. gr. 8. (120 S. mit in den Text gedr. Landschaftsbildern und 1 Holzschn.) Ebendas. 888. * — 60

—— Experimentierkunde. Anleitung zu physikal. und chem. Versuchen in gehobenen Volksschulen, Präparandenanstalten, höheren Töchterschulen rc. [im Anschluß an den „Leitfaden der Naturlehre"]. gr. 8. (X, 89 S.) Ebendas. 887. * 1 20

—— kleine vaterländische Geschichte. In 3 sich erweit. Kreisen. Ein Leitfaden für preuß. Volksschulen. 23.—28. Aufl. gr. 8. (64 S. mit 4 Geschichtskarten.) Ebendas. 885—87. * — 80

—— Grundriß der Naturgeschichte. In methodischer Bearbeitung. 1. und 2. Tl. 2. verb. Aufl. gr. 8. Ebendas. * 2 60
Inhalt:
Tl. 1. Tierkunde. (IV, 128 S. mit 210 erläut. Holzschn.) 886. *ℳ 1.40.
" 2. Pflanzenkunde. (IV, 136 S. mit 106 erläut. Holzschn.) 886. *ℳ 1.20.

—— Hilfsbuch für den Unterricht in der Erdkunde. gr. 8. (VIII, 400 S. mit 8 lithogr. Taf. Abbild.) Ebendas. 885. * 4 40

—— kleine Landeskunde der Rheinprovinz und Nachbargebiete, s. Landeskunden, deutsche.

—— Leitfaden der Naturgeschichte. In methodischer Bearbeitung. 3 Hefte. gr. 8. Ebendas. * 1 20
Inhalt:
Heft 1. Tierkunde. 11.—13. Aufl. (104 S. mit 126 erläut. Holzschn.) 885,86; 14. und 15. Aufl. u. d. T.: Lehre vom Menschen. Tierkunde. (106 S.) 886. * 50 Pf.

Hummel, A., Leitfaden der Naturgeschichte.
Heft 2. Pflanzenkunde. 11. und 12. Aufl. (96 S. mit 106 erläut. Holzschn.) 885,86; 13. Aufl. (96 S. mit 102 erläut. Holzschn.) 887 und 14. und 15. Aufl. (100 S.) 888. * 50 Pf.
" 3. Mineralienkunde. 6. verb. und 7. Aufl. (32 S. mit 21 erläut. Holzschn.) 885,86. * 20 Pf.

—— Leitfaden der Naturlehre. In methodischer Bearbeitung. gr. 8. (VIII, 136 S. mit 97 erläut. Holzschn.) Halle, 887, Anton. * 1 —

—— kleine Naturkunde für Volksschulen. In methodischer Bearbeitung. 4. verb. Aufl. gr. 8. (128 S. mit 91 erläut. Holzschn.) Ebendas. 888. * — 60

Hummel, J. J., die Färberei und Bleicherei der Gespinnstfasern. Deutsche Bearbeitung von Edm. Knecht. gr. 8. (VIII, 379 S. mit zahlreichen in den Text gedr. Holzschn.) Berlin 888, Springer. geb. * 8 —

Hummel, O. E., die Unterrichtslehre Beneckes im Vergleiche zur pädagogischen Didaktik Herbarts. gr. 8. (63 S.) Leipzig 885, Brandstetter. * 1 —

Hummelauer, Fr. de, s. Cursus scripturae sacrae.

Hummer, Maurus, die kleinen Taggeiten zu Ehren des heil. Vaters Benedikt, für alle Verehrer des Heiligen, besonders für die Oblaten seines heil. Ordens. 16. (VI, 204 S. mit 1 Bild.) Salzburg 888, Pustet. — 55
geb. in Leinw. * 1 —

Hummer, Paul, die Luxemburger Kinderspiele. Großes Spielbuch für die Schuljugend des Luxemburger Landes und ihre Lehrer. Eine Sammlung der Kinderspiele, wie sie in unserm Lande gespielt werden. Nebst Anhang über prakt. Turnkunst. 4. (142 S. mit vielen in den Text gedr. Fig.) Luxemburg 886, (Brück.) 1 50

Humor. Blätter für Witz und Satire. Redact.: Ed. Jost. 1. Jahrg. Juli 1885—Juni 1886. 52 Nrn. (à Nr. 2 Bog. mit Illustr.) Fol. Leipzig, Dürselen. * 8 —

—— dass. — 2. Jahrg. Juli—Decbr. 1886. 26 Nrn. (à Nr. 2 Bog. mit Illustr.) Fol. Ebendas. * 4 —
Nicht weiter erschienen.

—— Berliner, vor Gericht. Nach der Wirklichkeit aufgenommen in den Berliner Gerichtssälen. 8. (VI, 151 S.) Berlin 886, Steinitz. *ℳ 1.50.; geb. * 2 50

—— dass. — Neue Folge. 8. (VII, 152 S.) Ebendas. 887. * 1 50
geb. * 2 50

—— in Bildern. 2. Bdchn. gr. 8. (S. 49—96 mit eingedr. Holzschn.) Neudnitz-Leipzig 885. (Leipzig, Milde.) — 50
1. Bdchn. [Leipzig, Kröhl.] Ebendas. 1884. * 50 Pf.

—— der im Buchhandel. Ein Vademecum für lust. und traur. Buchhändler. gr. 8. (VIII, 248 S.) Augsburg 887, Schmidt's Sortiment. geb. ** 2 —

—— deutscher. 1.—5. Bd. 8. Berlin 887,88, Laverrenz. à Bd. *ℳ 1.—. * 5 —
Inhalt:
Bd. 1. Schneidereck, Gust. Heinr., Berliner Allerlei. Humoresken, Skizzen und Satiren. (121 S.)
" 2. Rosenthal, Herm., Berche's wilde Geschichten. Humoresken- und Satiren-Cyklus. (74 S.)
" 3. Thoning, Jak., Originale. Humoristische Federzeichnungen. (92 S.)
" 4. Beim Kommiß. Humoresken, Witze, Anekdoten und Gedichte aus dem Soldatenleben. Hrsg. von Muckebold Hurrah. (106 S. mit Titelbild und Illustr. von E. Brand und H. Goethe.)
" 5. Laverrenz, Vict., im Bann der Disziplin. Militärische Humoresken. 1. und 2. Aufl. (111 S.)

—— deutscher und fremdländischer. 12. (128 S.) Leipzig 886, Werther. * — 75

—— und Laune in Wort und Bild. Jahrg. 1888. 24 Nrn. (à Nr. ½ Bog.) gr. 4. Gotha, J. Jonas. * 3 —

Humoresken, akademische, aus der Zeit des Penalismus. Von Uhrig. 8. (80 S. mit Illustr.) Würzburg 885, (Herts.) * 1 —
Vgl.: Uhrig, Adam Jos., Hermes, d. Salamander Famulus.

Humperdinck, Gust., über den Vortrag epischer und lyrischer Dichtungen. Mit zahlreichen kommentierten Musterstücken für monolog. und dialog. Vortrag, wie auch für chorische Aufführ-

rungen. gr. 8. (VIII, 176 S.) Köln 886, Du Mont-Schauberg'sche Buchh. * 3 20

Hund, der. Organ für Züchter und Liebhaber reiner Racen. Von Freunden des Hundes hrsg. unter Mitwirkung hervorragender Kynologen. 10. Bd. Jahrg. 1885. 52 Nrn. (à Nr. 1—1½ Bog. mit eingedr. Holzschn.) Fol. Leipzig, Wolff. * 9 —

—— dass. — 11.—13. Bd. Jahrg. 1886—1888. à Jahrg. 24 Nrn. (Bog. mit eingedr. Holzschn.) Fol. Blasewitz, Wolff. à Jahrg. * 6 —

—— der, des Gärtners. Komische Oper in 1 Aufzuge. Text von Lockroy und Cormon. Deutsch von Ed. Mautner. Musik von Alb. Grisar. Für das k. k. Hofoperntheater in Wien. 8. (16 S.) Wien 884, Künast. * — 40

Hundeliebhaberei, die. Eine gemeinnützige Besprechung. 8. (15 S.) München 886, (Rieger'sche Universitäts-Buchh.) * — 20

Hundeshagen, Frz., zur Synthese des Lecithins. Inaugural-Dissertation. gr. 8. (41 S.) Leipzig 883. (Liebisch.) * 1 —

Hunde-Sport, der. Organ für Züchter und Liebhaber reiner Racen. Hrsg. unter Mitwirkung hervorrag. Künstler und Kynologen. Redig. von E. Otto-Kreckwitz. 1. Jahrg. 1886. 52 Nrn. (à Nr. 1½ Bog. mit Illustr.) Fol. München, (Fritsch.) * 10 —

—— dass. — Organ für Züchter und Liebhaber reiner Rassen. Redact.: E. v. Otto-Kreckwitz. 2. Jahrg. 1887. 52 Nrn. (à Nr. 1½—2 Bog. mit Illustr.) Fol. München, (F. Arnold.) * 10 —

Ausg. auf Kpfrdr.-Papier * 16 —

—— dass. — Redact.: Frhr. v. Amerongen. 3. Jahrg. 1888. 52 Nrn. (à Nr. 2 Bog. mit Illustr.) Fol. München. (Leipzig, Ehrlich.) * 10 —

Ausg. auf Kpfrdr.-Papier * 16 —

Hunde-Stamm-Buch, deutsches. VI. Hrsg. von dem Verein zur Veredelung der Hunderacen für Deutschland. 8. (111 S.) Hannover 885, Schmorl und v. Seefeld. geb. ** 5 —

—— dass. — VII—IX. 8. (128; 127; 151 S. mit Bild.) Ebendas. 886—88. geb. à ** 5 —

—— österreichisches. Hrsg. von dem österreich. Hundezuchtvereine in Wien. 2. Bd. 1884. 8. (95 S.) Wien 885, (F. Beck.) geb. * 3 —

—— dass. — 3.—5. Bd. 1885—1887. 8. (IV, 96 S. mit 3 genealog. Tab.; IV, 62 S. mit 1 Stammtaf.; IV, 52 S.) (Ebendas.) 886—88. geb. à Bd. * 2 —

—— schweizerisches. Im Auftrage der schweizer. kynolog. Gesellschaft unter Mitwirkung der Stammbuchcommission hrsg. vom Centralpräsidenten. 2. Heft. 1886. gr. 8. (120 S.) Zürich, Orell, Füssli und Comp., Verlag. * 4 —

1. Heft. Ebendas. 1884. *ℳ 4.—.

Hundt, Th., s. Beschreibung der Bergreviere Siegen I, Siegen II, Burbach und Müsen.

Hundt, Waldem. v., die brasilianische Provinz Sta Catharina, in ihrer Bedeutung für deutsche Kolonisation, für Handel und Großcapital geschildert nach eigenen Feststellungen. 12. (XV, 136 S. mit dem Bilde des Verf. und 1 Karte.) Gera 887, Genschel. * 2 —

Huneke, Aug., über die Operation des Ektropion durch Transplantation von Epidermis. Inaugural-Dissertation. 8. (29 S.) München 888, (Ernst.) * — 45

Hünerfauth, Geo., habitual constipation and its treatment with electricity, massage, and water. 8. (59 S.) Wiesbaden 886, Bergmann. *ℳ 2.—.; geb. * 2 70

—— Geschichte der Massage, s. Sonder-Abdrücke der „Deutschen Medizinal-Zeitung".

—— Handbuch der Massage. Für Studirende und Aerzte. gr. 8. (VI, 265 S. mit 33 Abbild. im Text.) Leipzig 887, F. C. W. Vogel. * 6 —

—— über die habituelle Obstipation und ihre Behandlung mit Electricität, Massage und Wasser. gr. 8. (IX, 50 S.) Wiesbaden 885, Bergmann. * 1 60

Hünermann, Joh. Bapt., ein mechanisches Problem. 4. (30 S.) Hechingen 887. (Tübingen, Fues.) * 1 50

Hunfalvy, Paul, neuere Erscheinungen der rumänischen Geschichtsschreibung, beleuchtet. gr. 8. (V, 252 S.) Teschen 886, Prochaska. * 6 —

Hunger, Ernst Hugo, über einige vivipare Pflanzen und die Erscheinung der Apogamie bei denselben. gr. 8. (63 S.) Bautzen 887, Rühl. * 1 50

Hunger, F. W., Fibel für den ersten Elementarunterricht. 13. Ster.-Doppelaufl. gr. 8. (96 S. mit Illustr.) Hildburghausen 885, Kesselring'sche Hofbuchh. * 40 Pf.; geb. * — 50

—— biblische Geschichten für Unter- und Mittelklassen der Volksschule. 7. erweit. Aufl. gr. 8. (VIII, 89 S.) Ebendas. 885. * 40 Pf.; geb. * — 55

Als Anhang zu den Lesebüchern * — 25

—— Lesebuch für deutsche Bürger- und Volksschulen. 1.—3. Tl. [vierteilige Ausg.] gr. 8. Ebendas. 885,86. * 2 60

Inhalt:

Tl. 1. Unterstufe. 7. und 8. Aufl. (VIII, 171 S.; Anhang: Biblische Geschichten 64 S.) * 50 Pf.
" 2. Mittelstufe. 5. Aufl. (VIII, 224 S.) * 75 Pf.
" 3. Oberstufe. I. 4. Aufl. (VIII, 479 S.) *ℳ 1.35.

—— dass. — 4. Tl., s. Engel, M. E.

—— Lesebuch für deutsche Bürger- und Volksschulen. 3 Thle. gr. 8. Ebendas. 883—87. * 2 75

Thl. 1. Unterstufe. 8. Aufl. (VIII, 171 S.) * 50 Pf.
" 2. Mittelstufe. 4. und 5. Aufl. (VIII, 226 S.) * 75 Pf.
" 3. Oberstufe. 4. Aufl. (XI, 458 S.) *ℳ 1.50.

—— Lesebuch für einfache Volksschulen. In 2 Tln. gr. 8. Ebendas. ** 2 80

Inhalt:

Tl. 1. Unterstufe. 2. Aufl. (XII, 290 S.) 886. ** 80 Pf.
" 2. Oberstufe. 2. Aufl. (XI, 458 S.) 888. **ℳ 1.50.

Hungerbühler, H., elementare Karten- und Terrainlehre, nebst einer Anleitung zum feldmäss. Croquiren und einer kurzen Militärgeographie der Schweiz. 2. Aufl. 12. (VII, 104 S. mit 64 zinkogr. Fig.) St. Gallen 885, Huber und Comp. cart. * 1 20

—— die schweizerische Militärmission nach dem serbisch-bulgarischen Kriegsschauplatze. Aus dem Berichte an den schweizer. Bundesrat. gr. 8. (IV, 192 S. mit 1 Uebersichtskarte des Kriegsschauplatzes, 5 Plänen von Gefechtsfeldern, 2 Taf. Befestigungsdetails und anderen Beilagen.) Frauenfeld 886, Huber. * 5 —

Hüni, E., drei Novellen. Volksausg. 8. (246 S.) Zürich 887, Caesar Schmidt. * 1 —

Hünner, Carl, Unsere liebe Frau, in 32 Vorträgen zur Verehrung vorgestellt. 8. verb. Aufl. gr. 8. (359 S. mit Titelbild in Farbendr.) Regensburg 887, Pustet. * 2 50

Hunnius, Carl, Luther, der Schöpfer der protestantischen Schule, als Knabe und Schüler. Rede, am 10. Novbr. 1886 gehalten in der Realschule zu Mitau. gr. 8. (18 S.) Riga 887, Stieda's Verlag. * — 60

Hunolt, Frz., Fastenpredigten. 6.—8. Cyklus. 4. Bd.: I. Pflichten der Kinder, Herrschaften und Dienstboten. II. Pflichten der Eheleute. III. Der Tod Jesu. 2. Aufl. 8. (III, 251 S.) Paderborn 886, F. Schöningh. * 1 80

1.—8. Cyklus. Ebendas. 1873—85. *ℳ 3.60.

Hunsinger, Friedr., eine kleine Betrachtung über einen großen wissenschaftlichen Irrtum in der Lehre von der Wärme und dem Lichte. Begründung einer Theorie über das Wesen und die Wirkungen der Wärme und des Lichtes, sowie der Theorie der Aggregatzustände und der Elasticität der Körper. gr. 8. (16 S.) Minden 888, Husefland. * — 50

Hunt, Mrs. A. W., self-condemned, s. Asher's Collection of English Authors.

Hunziker, J., französisches Elementarbuch. 2. Tl. 1. und 2. Abschn. 8. Aarau, Sauerländer. [1. Abschn. (VIII, 111 S.) 885. *ℳ 1.—.; 2. Abschn. (VI, 128 S.) 886. *ℳ 1.20.] * 2 20

1. Tl. Ebendas. 1884. *ℳ 2.—.

Hunziker, J., französisches Elementarbuch. Wörterverzeichnis. 8. (79 S.) Aarau 887, Sauerländer. cart. * 1 —

Hunziker, O., Geschichte der schweizerischen Volksschule in gedrängter Darstellung mit Lebensabrissen der bedeutenderen Schulmänner. Unter Mitwirkung zahlreicher Mitarbeiter hrsg. 2. durch einen Anhang verm. und ergänzte Ausg. (In 8—9 Lfgn.) 1.—6. Lfg. gr. 8. (1. Bd. III, 296 S.; 2. Bd. 396 S. und 3. Bd. S. 1—128.) Zürich 887, Schulthess. à Lfg. — 60

Nicht weiter erschienen.

—— Rousseau und Pestalozzi, s. Vorträge, öffentliche, gehalten in der Schweiz.

Hupe, H., Genealogie und Überlieferung der Handschriften des mittelenglischen Gedichtes Cursor Mundi. gr. 8. (50 S.) Erlangen 886, (Deichert'sche Verlagsh. Nachf.) * 1 —

Huperz, C., die Reblaus, ihre Natur, ihr Auftreten in Europa und ihre Bekämpfung, mit besond. Berücksicht. derselben in Deutschland. gr. 8. (29 S. mit 8 Abbild.) Jena 888, Maute. * — 60

Aus: Naturwissenschaftlich-technische Umschau, besonders abgedruckt.

Huperz, Th., die Lungen-Gymnastik. Eine Anleitung zur diätet. Pflege und gymnast. Ausbildung der Atmungsorgane. 1. und 2. Aufl. gr. 8. (VIII, 75 S.) Neuwied 885,87, Heuser's Verlag. 2 —

—— dass. — 3. umgearb. und erweit. Aufl. gr. 8. (VII, 113 S.) Ebendas. 888. 2 40

—— die Schutzpockenimpfung und das Reichs-Impfgesetz. Vortrag, gehalten im naturwissenschaftl. Vereine zu Neuwied. 2. (Titel-)Aufl. 8. (30 S.) Stuttgart 886, Zimmer's Verlag. * — 50

Hupfeld, Herm., die Psalmen. Übersetzt und ausgelegt. Für die 3. Aufl. bearb. von Wilh. Nowack. 2 Bde. gr. 8. Gotha 888, F. A. Perthes. [1. Bd. (IV, 680 S.) *ℳ 12.—.; 2. Bd. (LXX, 740 S.) *ℳ 14.—.] * 26 —

Hueppe, Ferd., über Beziehungen der Fäulniss zu den Infectionskrankheiten. Vortrag, gehalten in der 3. allgemeinen Sitzung der 60. Versammlung deutscher Naturforscher und Aerzte zu Wiesbaden am 24. Septbr. 1887. gr. 8. (35 S.) Berlin 887, Hirschwald. * — 80

—— die Formen der Bakterien und ihre Beziehungen zu den Gattungen und Arten. gr. 8. (VIII, 152 S. mit 24 Holzschn.) Wiesbaden 886, Kreidel. * 4 —

—— Historisch-Kritisches über den Impfschutz, welchen Stoffwechselproducte gegen die virulenten Parasiten verleihen. gr. 8. (7 S.) Berlin 888, Fischer's medicin. Buchh. * — 50

Aus: Fortschritte der Medicin, besonders abgedruckt.

—— die Methoden der Bakterien-Forschung. 1. und 2. unveränd. Aufl. gr. 8. (VIII, 174 S. mit 2 Taf. in Farbendr. und 31 Holzschn.) Wiesbaden 885, Kreidel. * 5 40

—— dass. — 3. verm. und verb. Aufl. gr. 8. (VIII, 244 S. mit 2 Taf. in Farbendr., 40 Holzschn. und 2 Bl. Erklärungen.) Ebendas. 886. * 6 80

—— dass. — 4. vollständig umgearb. und wesentl. verb. Aufl. gr. 8. (VIII, 434 S. mit 2 Taf. in Farbendr. und 68 Holzschn.) Ebendas. 889. * 10 65

Huppenbauer, Dav., von Kybi nach Kumase. Eine Reise ins Hinterland der Goldküste. 8. (64 S. mit Abbild.) Basel 888, Missionsbuchhandlung. * — 80

Hürlimann, H., die eidgenössische Eisenbahngesetzgebung mit Angabe der Quellen für die Kenntniss der darauf bezüglichen Praxis der Bundesbehörden. Ein Hülfsbuch für prakt. und theoret. Zwecke. 8. (VIII, 296, 60 S.) Zürich 887, Orell, Füssli und Comp., Verlag. geb. * 8 —

Hurmuzaki, Eudoxius Frhr. v., Fragmente zur Geschichte der Rumänen. Hrsg. vom rumän. Cultus- und Unterrichts-Ministerium unter der Aufsicht der rumän. Akademie. 4. und 5. Bd. gr. 8. (X, 396; XIV, 473 S.) Bukarest 885,86, Sotschek und Comp. à Bd. **ℳ 4.80. ** 9 60

1.—3. Bd. Ebendas. 1878—84. **ℳ 17.60.

Hürner, L., Hieronymus Ringier, gew. Pfarrer und Dekan zu Kirchdorf, und sein Einfluß auf die Neugestaltung der bern. Kirche. Ein kirchl. Charakterbild aus den letzten zwei Jahrzehnten. 8. (82 S.) Bern 887, Wyß. * 1 —

Hurst, J. F., die kämpfende und siegende Macht des Evangeliums. Predigt, gehalten vor der Newyorker Conferenz und auf deren Verlangen veröffentlicht. Aus dem Engl. frei übertr. von A. Sulzberger. 8. (16 S.) Bremen 886, Verlag des Tractathauses. — 15

Hurt, Jac., die estnischen Nomina auf -ne parum. Akadem. Schrift. gr. 8. (XV, 191 S.) Helsingfors 886. (St. Petersburg, Eggers und Comp.) geb. ** 3 —

Hurt, Max, Brautgeschenk für angehende Eheleute. 5. verb. Aufl. 16. (VI, 336 S. mit 1 Stahlst.) Lindau 886, Stettner. 1 20

geb. *ℳ 1.65.; mit Goldschn. * 2 —

Hurter, H., medulla theologiae dogmaticae. Ed. II. gr. 8. (764 S.) Innsbruck 885, Wagner'sche Universitäts-Buchh. * 9 —

—— nomenclator literarius recentioris theologiae catholicae, theologos exhibens, qui inde a concilio Tridentino floruerunt, aetate, natione, disciplinis distinctos. Tom. III. Ed. et commentariis auxit H. H. Fasc. IV. et V. E. s. t.: Theologiae catholicae seculum tertium post celebratum concilium Tridentinum. Ab a. 1821—1869. gr. 8. (S. 735—1285.) Ebendas. 886. * 9 20

Tom. I et II, III fasc. 1—3. Ebendas. 1871—83. *ℳ 46.80.

—— Theologiae dogmaticae compendium in usum studiosorum theologiae. 3 tomi. Edit. V. et VI. auctae et emendatae. gr. 8. Ebendas. 885,88. * 17 90

Inhalt:

Tom. 1. Theologia generalis, complectens disputationes IV. Edit. V. (512 S.); edit. VI. (537 S.) *ℳ 5.30.
» 2. Theologiae specialis pars prior, complectens disputationes III: de Deo uno et trino, de Deo creatore et de verbo incarnato. Edit. V. (514 S.); edit. VI. (533 S.) *ℳ 5.20.
» 3. Theologiae specialis pars altera, complectens disputationes III: de gratia, de sacramentis et de Deo omnium consummatore. Edit. V. (656 S.); edit. VI. (683 S.) *ℳ 7.20.

—— s. Patrum, sanctorum, opuscula selecta.

Huschens, J., Bilder zum Gebrauche beim Geschichtsunterricht zunächst in deutschen Taubstummenanstalten. 2. verb. und erweit. Aufl. 8. (VII, 56 S. mit eingedr. Holzschn.) Düsseldorf 885, Schwann. * — 35

—— dass. — Für einfache Volksschulen. 8. (III, 55 S.) Ebendas. 885. * — 35

Huschke's, Alex., illustrierte Städteführer von Thüringen. I. Weimar und Umgebungen. Bearb. von Herm. Francke. 8. (100 S. mit 1 Plan der Haupt- und Residenzstadt Weimar von A. Ingber und 21 Illustr. von Wold. Friedrich, sowie 12 Zinkogr. von Studders und Kohl zu Leipzig.) Weimar 886, Huschke. geb. * 1 —

Hüsgen, Ed., Chronik der Gegenwart. 1884 und 1885. 8. (IV, 465; IV, 462 S.) Düsseldorf 885,86, F. Bagel. geb. à Jahrg. * 6 —

Nicht weiter erschienen.

—— die neue Kreis- und Provinzialordnung für die Rheinprovinz, nebst Zuständigkeitstabelle. Für den prakt. Gebrauch hrsg. und mit Erläuterungen versehen. 8. (VIII, 112 S.) Ebendas. 887. 1 20

Hüsing, Augustin, Fürstbischof Christoph Bernard v. Galen, ein katholischer Reformator des 17. Jahrh. Unter Benutzung bisher ungedruckter archival. Dokumente dargestellt. Nebst einigen Urkunden. gr. 8. (VIII, 298 S. mit 1 Lichtdr.-Portr. Christoph Bernards.) Münster und Paderborn 887, F. Schöningh. * 8 —

Hüsing, Thdr., Lebensbild eines Priesters der neueren Zeit (des Pfarrers Grafen v. Galen in Lembeck). 8. (128 S.) Warendorf 885, Schnell'sche Buchh. *ℳ 1.—.; geb. * 2 50

Husnik, J., das Gesammtgebiet des Lichtdrucks, die Emaillphotographie und anderweitige Vorschriften zur Umkehrung der negativen und positiven Glasbilder. 3. sehr verm. und besonders für den Schnellpressendruck umgearb. Aufl. 8. (VIII, 252 S. mit 39 Abbild. und 3 Illustrationsbeilagen in Lichtdr.) Wien 885, Hartleben. * 4 —

—— die Heliographie oder eine Anleitung zur Herstellung druckbarer Metallplatten aller Art, sowohl für Halbtöne als auch für Strich- und Kornmanier, ferner die neuesten Fortschritte im Pigmentdruck und Woodbury-Verfahren [oder Reliefdruck], nebst anderweit. Vorschriften. 2. vollständig neu bearb. Aufl. 8. (VIII, 200 S. mit 6 Illustr. und 5 Taf.) Ebendas. 888. *ℳ 4.50.; geb. * 5 80

—— die Reproductions-Photographie sowohl für Halbton- als Strichmanier, nebst den bewährtesten Copirprocessen zur Uebertragung photogr. Glasbilder aller Art auf Zink und Stein. 8. (VII, 180 S. mit 34 Abbild. und 7 Taf.) Ebendas. 885. * 3 25

—— die Zinkätzung. [Chemigraphie, Zinkotypie.] Eine leicht fasl. Anleitung, nach den neuesten Fortschritten alle mit den bekannten Manieren auf Zink oder ein anderes Metall übertragene Bilder hoch zu ätzen und für die typograph. Presse geeignete Druckplatten herzustellen. 8. (VII, 165 S. mit 16 Abbild. und 4 Taf.) Ebendas. 886. * 3 —

Huß, B., kurze Gebrauchsanweisung zu dem Leitfaden der Erlernung der französischen Sprache, bearb. nach dem Prinzip der Anschauung. gr. 8. (56 S.) Straßburg 887, Straßburger Druckerei und Verlagsanstalt, vorm. Schultz und Comp., Verlag. * — 50

—— Leitfaden zur Erlernung der französischen Sprache, bearb. nach dem Prinzip der Anschauung für Lehrer und Schüler. 1. und 2. Aufl. gr. 8. (VI, 295 S.) Ebendas. 886,87. * 1 50

—— Leitfaden zur Erlernung der französischen Sprache, bearb. nach dem Prinzip der Anschauung. 3. und 4. Aufl. gr. 8. (VI, 297 S.) Ebendas. 888. cart. * 1 50

Hussak, Eug., Anleitung zum Bestimmen der gesteinbildenden Mineralien. gr. 8. (IV, 196 S. mit 108 Holzschn.) Leipzig 885, Engelmann. * 5 —

—— Katechismus der Mineralogie, s. Weber's, J. J., illustr. Katechismen.

Hussak, Joh., Zusammenstellung aus den Erwerb- und Einkommensteuer-Vorschriften. 3. Aufl. 12. (VII, 83 S.) Linz 886, Mareis. * — 50

—— Zusammenstellung aus den Gebäudesteuer-Vorschriften für Hausbesitzer. 3. Aufl. 12. (VI, 74 S.) Ebendas. 886. * — 50

—— Zusammenstellung der Grundsteuer-Vorschriften. 3. Aufl. 12. (VII, 57 S.) Ebendas. 886. * — 50

Hußerer, J. Geo., Rothburga. Dramatisirte Legende in 5 Aufzügen. 8. (XII, 79 S.) Meran 885, (Zandl.) * 1 —

Huet, photolithographische Reproduction der interessantesten Stiche aus dem Kupferstichwerke des Gilles Demarteau, s. Boucher, François.

Hutberg, Marie, klein Lieschen. Erzählung für die Kleinen. 2. Aufl. 8. (54 S. mit 6 Bildern in Farbendr. von B. Mühlig.) Glogau 886, Flemming. geb. 1 20

Hutchinson, J., Syphilis. Zum Gebrauch für Studierende und prakt. Ärzte. Deutsche autoris. Ausg., bearb. und durch Erläuterungen und Zusätze verm. von Art. Kollmann. 12. (XV, 606 S. mit 8 Taf. in Buntdr.) Leipzig 888, Arnold. geb. * 9 —

Hutecker, Wilh., über den falschen Smerdis. Inaugural-Dissertation. gr. 8. (73 S.) Königsberg 885, (Gräfe und Unzer.) ** 1 —

Hueter's, C., Grundriss der Chirurgie. 3. sorgfältig durchgesch. Aufl. 1. Bd.: Allgemeiner Theil. Verletzung und Entzündung, Wund- und Eiterfieber. Geschwulstbildung. Operations- und Instrumentenlehre. Verband- und Apparatenlehre. gr. 8. (XII, 500 S. mit 176 Abbild.) Leipzig 885, F. C. W. Vogel. * 10 —

Hueter's, C., Grundriss der Chirurgie. 3. Aufl., überarb. von Herm. Lossen. 2. Bd.: Specieller Theil. 5 Abthl. gr. 8. Ebendas. 885. * 25 —

Inhalt:
Abthl. 1. Die chirurgischen Krankheiten des Kopfes. (VIII, 228 S. mit 106 Abbild.) *ℳ 5.—
» 2. 3. Die chirurgischen Krankheiten des Halses und Rumpfes. (LIV, 450 S. mit 150 Abbild.) *ℳ 10.—
» 4. 5. Die Verletzungen und Krankheiten der Extremitäten. (VIII, 357 S. mit 97 Abbild.) *ℳ 10.—

—— dass. — 4. Aufl., überarb. von Herm. Lossen. 2. Bd.: Specieller Theil. 5 Abthlgn. gr. 8. Ebendas. 887. * 25 —

Inhalt:
Abthl. 1. Die chirurgischen Krankheiten des Kopfes. (VIII, 228 S. mit 106 Abbild.) *ℳ 5.—
» 2. 3. Die chirurgischen Krankheiten des Halses und Rumpfes. (VIII, 456 S. mit 99 Abbild.) *ℳ 10.—
» 4. 5. Die Verletzungen und Krankheiten der Extremitäten. (VIII, 431 S. mit 97 Abbild.) *ℳ 10.—
Neue Ausg. u. d. T.:

Hueter-Lossen's Grundriss der Chirurgie. Bearb. von Herm. Lossen. 1. und 2. Bd. gr. 8. Leipzig 886, F. C. W. Vogel. * 25 —

Inhalt:
Bd. 1. Die allgemeine Chirurgie. 4. vollkommen umgearb. Aufl. (XII, 324, 212 S. mit 200 Abbild.) *ℳ 10.—
» 2. Specieller Theil. 5. umgearb. Aufl. (1., 4. und 5. Abthl. VIII, 124, X, 376 S. mit 203 Abbild.) *ℳ 15.—

Hueter, Carl, ein grosses Cystom der Leber bei einem Kinde, nebst Bemerkungen über cystische Erkrankungen der Leber. Inaugural-Dissertation. gr. 8. (24 S.) Göttingen 887, (Vandenhoeck und Ruprecht.) * — 60

Huth, Hermann Wagner. Ein Lebensbild für seine Freunde und Verehrer. 12. (10 S. mit eingedr. Portr.) Bielefeld 885, Helmich. * — 60

Huth, Ch. A. B., farbige Noten. Vorschlag eines neuen vereinfachten Notensystems. Analogie zwischen Farben und Tönen. Mit 6 Farben und Tönen. Imp.-4. (19 S. mit 6 Farbetaf.) Hamburg 888, Verlagsanstalt und Druckerei, A.-G. * 6 —

Huth, E., Ameisen als Pflanzenschutz, } s. Sammlung naturwissenschaftlicher Vorträge.
—— Beiträge zur Kenntniss der Märkischen Fauna, } s. Sammlung naturwissenschaftlicher Vorträge.
—— über die Einwirkung der Organismen auf die Bildung der Mineralien, } s. Sammlung naturwissenschaftlicher Vorträge.
—— das periodische Gesetz der Atomgewichte und das natürliche System der Elemente, } s. Sammlung naturwissenschaftlicher Vorträge.
—— die Hakenklimmer, } s. Sammlung naturwissenschaftlicher Vorträge.
—— die Klett-Pflanzen mit besond. Berücksicht. ihrer Verbreitung durch Thiere, s. Bibliotheca botanica.
—— myrmekophile und myrmekophobe Pflanzen, } s. Sammlung naturwissenschaftlicher Vorträge.
—— über stammfrüchtige Pflanzen, } s. Sammlung naturwissenschaftlicher Vorträge.
—— der Tabaxir, } s. Sammlung naturwissenschaftlicher Vorträge.
—— Vorschläge zur Vereinfachung der Zeichensprache und Nomenclatur in der anorganischen Chemie, } s. Sammlung naturwissenschaftlicher Vorträge.

Huth, Fr., Beitrag zur Kenntniss der sympathischen Nervenfasern. Inaugural-Dissertation. 8. (27 S. mit 1 Taf.) Königsberg i. Pr. 886, (Koch's Antiqu.) ** 1 —

Huth, O., Liedersammlung, s. Röder, B.

Huther, A., die verschiedenen Pläne im ersten Teile von Göthes Faust. Ueber Entstehung und Komposition des Gedichtes. 12. (VI, 99 S.) [Cöthen 887.] Berlin, Kittel. * 1 20

Huther's, F. N., Reductions-Tabellen der russischen Gewichte, Masse und Münzen. 4. Aufl. gr. 4. (68 S.) Riga 888, Kymmel's Verlag. * 8 —

Huther, Friedr., Kulmbach und Umgebung. Ein Führer für Fremde und eine Erinnerung für Einheimische. Bearb. und mit Ansichten von Kulmbach versehen. 8. (III, 48 S.) Kulmbach 886, Wanderer. * — 50

Huther, J. E., der Brief des Jacobus, s. Meyer, H. A. W., kritisch exegetischer Kommentar über das Neue Testament.

Hutmacher-Zeitung, deutsche. Organ des Vereins deutscher Hutfabrikanten, sowie für Stroh-, Stoff- und Fantasie-Hutfabrikanten, Mützenmacher, Kürschner und Pelz- und Rauchwaaren-Händler. Hrsgbr. und Redact.: Gust. Hasse. 20. Jahrg. 1888/89. 52 Nrn. (à Nr. 2½ Bog.) Fol. Berlin S. Sebastianstr. 20, Expedition. * 10 —

Hütte, die irländische. Eine Erzählung für die gesammte edlere Leswelt, besonders für die reifere Jugend. Von dem Verf. der Beatushöhle. 9. Aufl. 8. (160 S. mit 1 Stahlst.) Regensburg 886, Verlags-Anstalt. 1 15

Hüttemann, Ferd., methodischer Lehrgang der griechischen Sprache zur raschen Einführung in die Lektüre. 1. Tl. 1. und 2. Stufe, und 2. Tl. 1. und 2. Stufe. gr. 8. Straßburg, Straßburger Druckerei und Verlagsanstalt, vorm. Schultz und Comp. cart. * 3 60

Inhalt:
Tl. 1. Grammatik der griechischen Sprache in methodischer Stufenfolge. 1. Stufe: [Untertertia]. (VI, 58 S.) 885. * 80 Pf. — 2. Stufe: [Obertertia]. (IV, 53 S.) 886. * 80 Pf.
" 2. Übungsbuch der griechischen Sprache im engen Anschluß an Xenophons Anabasis. 1. Stufe: [Untertertia]. (VIII, 70 S.) 885. *ℳ 1.—. — 2. Stufe: [Obertertia]. (90 S.) 886. *ℳ 1.—.

Hüttemann, Otto, Führer durch Witten und das benachbarte Ruhrthal. 8. (51 S. mit 1 Karte.) Witten 888, Konetzky. * — 50

Hutten, U. v., Gesprächbüchlein, s. Universal-Bibliothek Nr. 2381 und 2382.

Hüttenbach, Heinr., Anleitung zur Erlernung des Malayischen zum Studium während der Reise nach Ost-Indien. 16. (21 S.) Worms 885, Kräuter. * 2 —

—— dass. — 2. verb. Aufl. 16. (21 S.) Ebendas. 889. * 1 50

Hüttenbrenner, Andr. v., Lehrbuch der Kinderheilkunde. 2. verm. und verb. Aufl. gr. 8. (XIV, 786 S.) Wien 888, Braumüller. * 13 —

Hutter, Heinr., Rechtsgrundsätze der Entscheidungen des bayerischen Verwaltungsgerichtshofes. Nach dem Systeme von „Krais, Handbuch der inneren Verwaltung" geordnet. Nachtrag I, enth. die Rechtsgrundsätze der in Bd. V—VIII der Sammlung von Entscheidungen des k. bayer. Verwaltungsgerichtshofes publizirten Entscheidungen. Mit ausführl. Gesamt-, Sach- und Gesetzesregister. gr. 8. (VII, 108 S.) Würzburg 888, Stuber's Verlag. * 2 —
Hauptwerk. Ebendas. 1884. *ℳ 4.—.

Hutter, Herm., das königl. bayerische 1. Chevaulegers-Regiment „Kaiser Alexander von Rußland" 1682 bis 1882. Im Auftrage des Regiments geschichtlich dargestellt. gr. 8. (XII, 388 S.) München 885, (Oldenbourg.) * 9 20

Hüttig, Ch. G., die Weltgeschichte in Bildern. Ein geschichtl. Lehrbuch für Volksschulen. 1. und 2. Bdchn. 2. Aufl. 8. Leipzig, Fues's Verlag. ** 1 10

Inhalt:
Bdchn. 1. Alte Geschichte. (IV, 116 S.) 886. ** 60 Pf.
" 2. Mittlere Geschichte. (IV, 134 S.) 887. ** 50 Pf.
3. Bdchn. Ebendas. 1883. *ℳ 1.—.

Hüttig, O., illustriertes Gartenbuch. Eine leichtfaßl. Anleitung zur Anlage und Pflege des Blumen-, Gemüse- und Obstgartens. Für Gartenliebhaber und Besitzer von Hausgärten. gr. 8. (XII, 330 S. mit 1 color. Titelbild und 205 in den Text gedr. Abbild.) Stuttgart 886, J. Hoffmann. * 3 —
geb. * 4 —

—— Grundriß der Lehre vom Gartenbau, } s. Taschenbibliothek, deutsche landwirtschaftliche.
—— der Weinbau im Garten, }

Hüttig, O., illustrirte Zimmer-Flora. Praktische Winke zur Anzucht und Pflege der Pflanzen, besonders der Blumen im Zimmer, in der Veranda als Wintergarten und im Freien. Nebst Anweisung zum Trocknen, Bleichen und Färben von Gräsern, Blumen und Blättern, auch deren Verwendung zum Kranz, Blumenstrauß, Blumenkissen ꝛc., nebst einem Nachtrag: Der Obstbaum und Weinstock in Töpfen. Hauptsächlich für den Liebhaber bearb. und hrsg. gr. 8. (IV, 160 S. mit 1 Titelbilde und 112 in den Text aufgenommenen Abbild.) Oranienburg 886, Freyhoff. *ℳ 4.—.; geb. * 5 —

Hüttmann, J. F., deutsches Aufsatzbuch. Eine stufenmäßig geordnete Sammlung deutscher Aufsätze zum Gebrauch für Volks- und Mittelschulen. 5. Aufl. gr. 8. (XII, 280 S.) Hannover 888, Helwing's Verlag. * 3 —

—— deutsches Sprachbuch. Method. geordnete Beispiele. Lehrsätze und Aufgaben für den Sprachunterricht in Elementar- und Fortbildungsschulen. 2 Tle. 8. Stade, Schauenburg. [1. Tl. 13.—16. Aufl. (80 S.) 883—88. * 50 Pf.; 2. Tl. 6. Aufl. (VIII, 178 S.) 887. *ℳ 1.20.] * 1 70

—— Jastram, Martens, Weltkunde. Leitfaden der Geographie, Geschichte, Naturgeschichte, Physik und Chemie für Mittelschulen und mehrklass. Volksschulen. 10. und 11. Aufl. gr. 8. (VIII, 352 S.) Hannover 885,86, Helwing's Verlag. * 1 50

—— —— —— dass. —— 12. Aufl. Bearb. von Hüttmann, Martens, Renner. gr. 8. (VIII, 394 S.) Ebendas. 888. * 1 60
Anhang dazu: s. Heimatskunde vom Großherzogth. Hessen. — Meyer, Johs., Heimatskunde der Prov. Hannover.

—— Martens und Renner, Realienbuch für Volksschulen. 7. und 8. durchgesehene Aufl. 8. (IV, 116 S.) Ebendas. 886,87. * — 50

Hüttmann, L., der Gipser als Zementierer, s. Schauplatz, neuer, der Künste und Handwerke.

Hüttmann, Wilh., wilde Rosen. Vorträge und ihr. Gedichte. gr. 4. (58 S.) [Leipzig 887, Werther.] Königsberg i. Pr., Selbstverlag. geb. mit Goldschn. * 6 —

Hutzelmann, C., Deutschlands erste Eisenbahn Nürnberg — Fürth. Ein Beitrag zur Geschichte des Eisenbahnwesens. gr. 8. (41 S.) Nürnberg 885, Kühl. * — 30

—— Hilfsbuch der Geschichte für Mittelschulen. 2. umgearb. Aufl. gr. 8. (VIII, 302 S. mit 32 in den Text gedr. Kärtchen und 11 Stammtaf.) Nürnberg 888, Korn'sche Buchh. * 3 —

—— Lehr- und Übungsbuch für den gewerblichen Fortbildungsunterricht mit einem Anhange: Körper- und Gesundheitslehre und einem Auszuge aus dem Gewerbe- und Strafgesetz- und dem bayer. Polizeistrafgesetzbuche. 5. Aufl. 8. (IV, 196 S.) Ebendas. 886. * 1 —

Hutzler, Sara [Frau Kainz], kleine Menschen. Aus dem Kinderleben. Mit einer Vorrede von Max Nordau. 8. (194 S.) Berlin 886, Heine. *ℳ 3.—.; geb. * 3 60

—— Nora. Erzählung. 8. (114 S.) Berlin 887, Freund und Jedel. * 2 —

Hurxhagen, C., und W. Haacker, Schreibschule der deutschen und lateinischen Schrift. Geschrieben von C. Hurxhagen. qu. 4. (8 Stat.) Braunschweig 885, (Obritz.) * — 80

Huyghens, Chrn., traité de la lumière où sont expliquées les causes de ce qui luy arrive dans la reflexion et dans la refraction et particulierement dans l'étrange refraction du cristal d'Islande. Avec un discours de la cause de la pesanteur. Ed. cum praefatione latina W. Burckhardt. gr. 8. (IV, 134 S. mit Portr. und eingedr. Fig.) Leipzig 885, Gressner und Schramm, * 6 —

Huyssen, C., der militärische Dienst-Eid und seine Bedeutung fürs Leben. Ein Wort zur Beherzigung für junge und alte Soldaten. 1. und 2. Aufl. (68 S.) 1886; 3. und 4. Aufl. 8. (72 S.) Berlin 886,87, Maurer-Greiner. * 1 —
Partie-Pr. für die Armee 50 Exempl. à ** — 60
100 Exempl. à ** — 50

—— Gedächtniß-Predigt, bei der Trauerfeier nach dem Hinscheiden Sr. Maj. unseres Kaisers und Königs Wilhelm,

gehalten am 22. März 1888 zu Münster i. W. gr. 8. (16 S.) Münster i. W. 888, Obertüschen. * — 25

Huyssen, G., die Heilighaltung der Ehe, als eine Sache der Christenpflicht und der Mannesehre dargestellt. 1. und 2. Aufl. 8. (86 S.) Berlin 886, Maurer-Greiner. * 1 —

—— Lebensmut und Todesfreudigkeit, zwei gleichwertige Tugenden. Ein ernstes Wort an deutsche Männer im Waffenrock wie im Friedenskleide. 1.—3. Aufl. 8. (54 S.) Ebendas. 885. ** — 50

—— dass. — 4. und 5. Aufl. 8. (80 S.) Ebendas. 886. * — 60

—— der Militärdienst, als eine Schule für das Leben dargestellt. 1. und 2. Aufl. 8. (81 S.) Ebendas. 887,88. * 1 —

—— Preußens und Deutschlands Kriegsherr und Kriegsheer. Eine Festgabe für die Armee und das deutsche Volk. 1. und 2. Aufl. 8. (116 S.) Ebendas. 886. * 1 —

geb. *ℳ 1.50.; mit Goldschn. * 2 —

Belin-Ausg. geb. * 3 —

Huzel, C. A., Landesfeuerlöschordnung für das Königr. Württemberg vom 7. Juni 1885. Mit der Vollziehungsverfügung vom 24. Novbr. 1885 und den auf das Gesetz bezügl. sonstigen Gesetzen, Verordnungen, Verfügungen, Instruktionen, Statuten und Formularen ꝛc. Handausg. mit Erläuterungen. Mit einem Anhang, enth. Anzeigen von Feuerwehr-Requisiten. gr. 8. (VIII, 439 S. mit 2 Taf.) Stuttgart 886, Rieger'sche Verlagsh. geb. * 6 —

Hye, Frhr. v. Glunek, Ant., Sammlung der nach gepflogener öffentlicher Verhandlung geschöpften Erkenntnisse des k. k. österreichischen Reichsgerichtes. 6. und 7. Thl. gr. 8. Wien, Hölder. * 15 20

Inhalt:

Thl. 6. Enth. die in den J. 1881 und 1882 gefällten Judicate. Mit systemat., alphabet. Sach- und Namen-Register über alle 6 Thle. (L, 173 S.) 883. *ℳ 5.60.

„ 7. Enth. die in den J. 1883, 1884 und 1885 gefällten Judicate. Mit systemat., alphabet. Sach- und Namen-Register über alle 7 Thle. und einem alphabet. Wegweiser zur Auffindung der Rechtssätze. (LXIII, 220 S.) 886. *ℳ 5.60.

1.—5. Thl. Wien 1874—81, Manz'sche Hof-Verlags- und Universitäts-Buchh. *ℳ 19.40.

Hygieia. Gemeinverständl. Monatsschrift für Selbstgesundheits- und Krankenpflege, Menschen- und Kulturkunde, unter Mitwirkung von Aerzten und Hygienikern hrsg. von Paul Niemeyer. 3. Folge der ärztlichen Sprechstunden. 1. Jahrg. 1888. (12 Hefte.) (à Heft 2—3 Bog.) gr. 8. Stuttgart, Zimmer. à Heft * 60 Pf. * 7 20

2. Folge, s. Niemeyer, Paul, ärztliche Sprechstunden.

Hygini Gromatici liber de munitionibus castrorum, hrsg. und erklärt von Alfr. v. Domaszewski. gr. 8. (VI, 74 S. mit 3 Taf.) Leipzig 887, Hirzel. * 2 80

Hymans, Henri, decorative und allegorische Darstellungen grosser Maler und Bildhauer der klassischen alten Schulen. Photolithographien nach Orig.-Kupferstichen. 2. Serie. Fol. (48 Taf.) Berlin 885, Claesen und Comp. In Mappe * 27 —

Hymnen und Psalmen zu Ehren des allerheiligsten Namens Jesu. Mit einem Anhang: Litaneien und Gebete, um Gnade und Barmherzigkeit in allen Anliegen und Trübsalen zu erlangen; Meßgebete ꝛc. 2. Aufl. 16. (39 S.) Augsburg 886, Kranzfelder'sche Buchh. * — 20

Hymni et sequentiae cum compluribus aliis et latinis et gallicis necnon theotissis carminibus medio aevo compositis, quae ex libris impressis et ex codicibus manuscriptis saeculorum a IX usque ad XVI partim post M. Flacci Illyrici curas congessit variisque lectionibus illustravit et nunc primum in lucem prodidit Gust. Milchsack. Pars I. 4. (224 S.) Halle 886, Niemeyer. * 8 —

Auf Büttenpap. * 20 —

Auf Büttenpap. in dreifarb. Druck * 30 —

Hypnotismus, der, in der Pädagogik. Von einem Schulmanne und mit einem Vorwort von Joh. G. Sallis. gr. 8. (17 S.) Neuwied 888, Heuser's Verlag. — 60

Aus: Rheinischer Schulmann, besonders abgedruckt.

Hypothekengesetz, das neue rheinische, mit dem Ergänzungsgesetze. 8. (12 S.) Düsseldorf 887, F. Bagel. — 30

Hypothekenwesen, das, in Bayern r. u. l./Rh. 2. Lfg.: Abänderung einiger Bestimmungen des Hypothekengesetzes. Gesetz vom 29. Mai 1886. 8. (2 S.). Würzburg 886, Stahel'sche Universitäts-Buchh. — 15

1. Lfg. Ebendas. 1883. *ℳ 1.80.

Hyrtl, der kleine. Zur Feier des 35. Leipziger klin. Vogelschießens am 31. Juli 1886 hrsg. von K. R. M. 8. (42 S.) Leipzig 886, Garte. * 1 —

Hyrtl, Jos., Lehrbuch der Anatomie des Menschen mit Rücksicht auf physiologische Begründung und praktische Anwendung. 18. Aufl., als unveränd. Abdr. der 17.; 19. Aufl., als unveränd. Abdr. der 18. gr. 8. (XVIII, 1095 S.) Wien 885, Braumüller. geb. * 15 —

J.

I trau mi nit recht! Allahond Gspaßln vom olten Loisl. 12. (VII, 93 S.) München 888, Thdr. Ackermann, Verlags-Cto. cart. * 1 20

Jablanczy, Jul., der Obstbau für Landwirthe, Obstzüchter, Gartenbesitzer und Volksschullehrer. 2. umgearb. Aufl. 8. (VIII, 135 S. mit 71 Abbild.) Wien 887, Gerold's Sohn. * 2 —

Jabornegg v. und zu Gamsenegg, Mark. Frhr. v., Flora von Kärnten, s. Pacher, D.

—— Führer für Klagenfurt und Umgebung und Aufzählung der vorzüglichsten Reise-Routen im Lande. 12. (64 S.) Klagenfurt 886, (Heyn.) * — 40

—— Klagenfurt und der Wörther-See, s. Städtebilder und Landschaften aus aller Welt.

Jäckel, Paul, auch ein Wort zum deutschen Civilprozeß. Eine Replik. gr. 8. (53 S.) Berlin 886, Vahlen. * 1 —

Aus: Gruchot's Beiträge, besonders abgedruckt.

—— die Zwangsvollstreckungsordnung in Immobilien. 1. Das Gesetz, betr. die Zwangsvollstreckung in das unbewegl. Vermögen, vom 13. Juli 1883; 2. Das Gesetz, betr. die Gerichtskosten bei Zwangsversteigerungen und Zwangsverwaltungen von Gegenständen des unbewegl. Vermögens, vom 18. Juli 1883; 3. Die Bestimmungen über freiwill. Subhastationen. Mit einem ausführl. Kommentar in Anmerkungen. 2. neu bearb. Aufl. gr. 8. (VII, 600 S.) Ebendas. 885. * 11 —

geb. * 13 —

—— dass. — Gesetz vom 13. Juli 1883. Textausg. mit Einleitung, Parallelstellen, Kostengesetz, nebst Ministerial-Verfügungen und Sachregister zum prakt. Gebrauch. 7. und 8. Abdr. 12. (IV, 125 S.) Ebendas. 885,86. cart. * 1 —

Jackowski, v., tabellarische Uebersicht der in Gemäßheit des § 14 der Gebührenordnung für Zeugen und Sachverständige vom 30. Juni 1878 an öffentl. Beamte [unmittelbare Staatsbeamte] zu zahlenden Tagegelder und Reisekosten, auf Grund amtl. Quellen aufgestellt. 2. verb. Aufl. gr. 8. (24 S.) Inowrazlaw 886, Olawski. — 75

Jackson, A. V. Williams, a hymn of Zoroaster, Yasna 31, translated with comments. gr. 8. (VIII, 62 S.) Stuttgart 888, Kohlhammer. * 1 50

Jackson, Helen, Ramona, s. Collection of British Authors.

—— Ramona. Eine Erzählung aus dem amerikan. Leben. Autoris. deutsche Bearbeitung von Elizabeth H. Denio. 8. (411 S.) Leipzig 886, Böhme Nachf. *ℳ 4.—.; geb. * 5 —

Jackson, M. William, die Wasserversorgung der Stadt Freising. Vortrag, gehalten bei Eröffnung der neuen Wasserleitung am 8. Dezbr. 1888. gr. 8. (25 S.) Freising 888, Datterer. ** — 30

Jacob, A., und C. G. Hoffmann, zur Hochzeit! Glückwünsche, Vorträge und Tafel-Lieder zu Hochzeits-Festen. 6.—8. Aufl. 16. (38 S.) Berlin 886—88, Mode's Verlag. * — 50

—— —— dem Jubelpaare! Glückwünsche, Festgesänge und Tafellieder zu silbernen, goldenen und diamantenen Hochzeits-Festen. 2.—6. Aufl. 16. (56 S.) Ebendas. 885—88. * — 50

—— —— Neujahrswünsche für kleine und größere Kinder. 2.—6. Aufl. 12. (III, 48 S.) Ebendas. 885—87. * — 50

—— —— Weihnachtswünsche für Kinder. Nebst Weihnachts-Liedern, nach angegebenen Melodien zu singen. 2.—8. Aufl. 12. (43 S.) Ebendas. 885—87. * — 50

Jacob, Aug., deutscher Liedergarten, s. Erk, L.

Jacob, Carl, die Welt oder Darstellung sämmtlicher Naturwissenschaften mit den sich ergebenden allgemeinen Schlußfolgerungen zum Verständnisse für Gebildete jedes Berufes. 1. und 2. Bd. gr. 8. Würzburg, Stahel'sche Universitäts-Buchh. à Bd. *ℳ 10.80. * 21 60

Inhalt:
Bd. 1. Grundzüge der Naturwissenschaften und Chemie. Nebst einer Einleitung zum Gesammtwerke „Die Welt". (X, 616 S.) 886.
" 2. Physik. (XIX, 529 S.) 886.

Jacob, Curt, Verzeichniß der Sammlung von Büchern über Torgau. 8. (54 S.) Torgau 888, Jacob. cart. 1 50

Jacob, G., die Gleichberge bei Römhild als Culturstätten der La Tènezeit Mitteldeutschlands, s. Alterthümer, vorgeschichtliche, der Provinz Sachsen und angrenzender Gebiete.

—— Rotemulte, Rotmulti (Römhild) und seine Nachbarorte Milz ꝛc. im Streiflichte der Geschichte und Vorgeschichte, s. Schriften des Vereins für Meiningische Geschichte und Landeskunde.

Jacob, Geo. (I.), bezogen die Araber des Mittelalters Bernstein von der Ostsee her? s. Schriften der naturforschenden Gesellschaft in Danzig.

—— der Bernstein bei den Arabern des Mittelalters. gr. 8. (12 S.) Berlin 886. (Leipzig, Simmel und Comp.) * 1 —

—— arabische Bibel-Chrestomathie,
—— arabic bible-chrestomathy,
} s. Portalinguarum orientalium.

—— der nordisch-baltische Handel der Araber im Mittelalter. gr. 8. (V, 152 S.) Leipzig 887, Böhme Nachf. * 4 —

—— welche Handelsartikel bezogen die Araber des Mittelalters aus den nordisch-baltischen Ländern? gr. 8. (41 S.) Ebendas. 886. * 1 20

Jacob, Geo. (II.), das Gebet des Herrn. Predigten über das heil. Vaterunser, in der Neschwitzer Kirche gehalten. gr. 8. (VI, 90 S.) Dresden 887, Mörchel. *ℳ 1.25.; geb. * 1 75

Jacob, Jos., über simulirte Augenkrankheiten. Inaugural-Dissertation. gr. 8. (29 S.) Kiel 888, (Lipsius und Tischer.) * 1 —

Jacob, Max, über Bleikrankheiten im Oberharz und deren Beziehung zu Gicht und Schrumpfniere. Inaugural-Dissertation. gr. 8. (18 S.) Berlin 886. (Göttingen, Vandenhoeck und Ruprecht.) * — 60

Aus: Deutsche medicinische Wochenschrift, besonders abgedruckt.

Jacobi, Alfr., kurzgefaßte Sprachlehre der deutschen Sprache für Volksschulen. 2. Aufl. 8. (IV, 48 S.) Apolda 885, Lauth. * — 25

—— dass. — mit einem Anhang über method. Behandlung. (IV, 58 S.) Ebendas. 885. * — 40

Jacobi's, C. G. J., gesammelte Werke. Hrsg. auf Veranlassung der königl. preuss. Akademie der Wissenschaften. 4. Bd. Hrsg. von K. Weierstrass. gr. 4. (V, 541 S.) Berlin 886, G. Reimer. * 18 —

1.—3. Bd. und Suppl.-Bd. Ebendas. 1881—84. *ℳ 66.—

Jacobi, E., Auszüge aus den Dramen Shakspeares. gr. 8. (84 S.) Berlin 885, O. Dreyer. 1 80

Jacobi, Ed., zum feineren Bau der peripheren markhaltigen Nervenfaser. gr. 8. (27 S. mit 1 Taf. in Farbendr.) Würzburg 886, Stahel'sche Universitäts-Buchh. * 1 80

Aus: Verhandlungen der physikalisch-medicinischen Gesellschaft zu Würzburg, besonders abgedruckt.

Jacobi, H., Schneeberg. Ein Gedenkblatt zur 400jähr. Jubelfeier der lieben Vaterstadt gewidmet. 2 Thle. 8. Schneeberg, Gedsche'sche Buchh. à Thl. * 1 20

Beide Thle. zusammen * 2 —

Inhalt:
Thl. 1. Geschichtliches. (130 S.) 891.
" 2. Beschreibung des Festes. (108 S.) 889.

Jacobi, Hans, der Gustav-Adolf-Jacobi in der Schule, s. Für die Feste und Freunde des Gustav-Adolf-Vereins.

Jacobi, Herm., über das Alter des Râmâyana, s. Festgruss an Otto v. Böhtlingk.

—— ausgewählte Erzählungen in Mâhârâshtrî. Zur Einführung in das Studium des Präkrit. Grammatik. Text. Wörterbuch. gr. 8. (LXXII, 160 S.) Leipzig 886, Hirzel. * 6 —

Jacobi, J., zwölf Jahre auf den Galeeren. Die Schicksale des jungen Jean Marteilhe. Nach dem Französ. 8. (224 S.) Halle 887, Strien. * 2 50

Jacobi, J. B., Schicksalswege. Erzählungen für unsere Töchter. 8. (180 S.) Leipzig 886, Schlag. * 1 50

Jacobi, J. L., offener Brief an Herrn Pfarrer Woker, röm. Priester in Halle a. S. gr. 8. (22 S.) Halle 887, Strien. * — 50

Jacobi, K. G., Gesamt-Repetitorium über alle Prüfungsfächer der allgemeinen Bildung. Für Kandidaten des höheren Schulamts. 1.—7. Bdchn. 12. Leipzig, Violet. * 6 20

Inhalt:
Bdchn. 1. Deutsche Grammatik. Evangelische Dogmatik. Bibelkunde. (52 S.) 885. * 60 Pf.
" 2. Kirchengeschichte. (51 S.) 885. * 60 Pf.
" 3. Notizen zur Litteratur, Kultur- und Universalgeschichte. Zur Geographie. (56 S.) 886. *ℳ 1.—.
" 4. Geschichte der Philosophie. 1. Abtl.: Die griech. Philosophie bis zu ihrer Vollendung mit Aristoteles. (90 S.) 887. *ℳ 1.—.
" 5. —— dass. — 2. Abtl.: Die Entwicklung der Philosophie nach Aristoteles und in der christl. Zeit. (86 S.) 887. *ℳ 1.—.
" 6. Geschichte der Pädagogik. (66 S.) 887. *ℳ 1.—.
" 7. Logik und Psychologie. (64 S.) 888. *ℳ 1.—.

Jacobi, Leonard, Entstehung und Inhalt des Entwurfs eines bürgerlichen Gesetzbuches für das Deutsche Reich. Einleitender Vortrag, gehalten in der Juristischen Gesellschaft zu Berlin am 12. Mai 1888. gr. 8. (IV, 52 S.) Berlin 888, C. Heymanns Verlag. * 1 20

—— über die Ersatzpflicht des Gläubigers aus unrechtmässiger Mobiliar-Zwangsvollstreckung. Lex.-8. (43 S.) Berlin 888, J. Springer. * 1 40

Aus: Festgabe für Rudolf v. Gneist, besonders abgedruckt.

—— akademische Praktika. 2 Abthlgn. 8. Berlin, H. W. Müller. cart. * 3 10

Inhalt:
Abthl. 1. Privatrechtsfälle des römischen und gemeinen Rechts. (94 S.) 887. *ℳ 1.50.
" 2. Civilprozeß. (106 S.) 888. *ℳ 1.60.

Jacobi, M., über den Einfluss der parietalen Adhäsionen auf die objektive Diagnose der Ovarialtumoren. Inaugural-Dissertation. gr. 8. (30 S.) Jena 888, (Neuenhahn.) * — 80

Jacobi, Mary J., späte Blüten. Gedichte. 12. (VIII, 175 S.) Stuttgart 888, Fink. geb. mit Goldschn. * * 2 50

—— unsere Festzeiten in Liedern und Gedichten. Gesammelt und hrsg. 8. (VI, 176 S.) Canstatt 886, Bechtenpers Buchh. geb. mit Goldschn. * 3 —

—— des Lebens Lauf in Liedern und Gedichten. Gesammelt und hrsg. 8. (VI, 165 S.) Ebendas. 887. geb. mit Goldschn. * 3 —

—— Onkel Toms Hütte. Eine Erzählung für die Jugend. Nach Harriet Becher-Stowe frei bearb. gr. 8. (172 S. mit 4 Farbendr.-Bildern nach Aquarellen von O. Franz.) Stuttgart 888, Thienemann's Verlag. geb. * 2 —

Jacobi, O., die Partikulargesetze für Neuvorpommern und Rügen auf dem Gebiete des Privatrechts. (16. (VII, 159 S.) Stralsund 887, (Bremer.) cart. * 2 —

—— dass. — II. Die Gesindeordnung und ihre Ergänzungsgesetze. Mit Erläuterungen. 8. (XIII, 212 S.) Ebendas. 888. * 2 50

Jacobitz, Karl, und Ernst Ed. Seiler, deutsch-griechisches Wörterbuch zum Schul- und Privatgebrauch. 2. vielfach verm. und verb. Aufl. 3. Abdr. Lex.-8. (VII, 889 S.) Leipzig 882, Hinrichs'sche Buchh., Verlag. *ℳ 8.—; geb. * 9 20

—— —— griechisch-deutsches Wörterbuch zum Schul- und Privatgebrauch. 3. sehr verm. und mehrfach umgearb. Aufl. 5. Abdr. 2 Abthlgn. Lex.-8. (XVI, 2006 S.) Ebendas. 886. *ℳ 10.—; geb. * 12 —

Jacobowski, F., die pessimistische Weltanschauung des Dr. Ed. v. Hartmann als Wegweiser zur christlichen Wahrheit, s. Lehmann's grüne Hefte.

Jacobowski, Ludw., aus bewegten Stunden. Gedichte. 12. (VII, 106 S.) Dresden 888, Pierson's Verlag. * 1 50

geb. mit Goldschn. * 2 50

Jacobs, C. Ed., die Harzburg und ihre Geschichte. 16. (51 S. mit 1 Abbild. der Harzburg im J. 1574.) Harzburg 885, Stolle. [75 Pf.] * — 80

Aus: Stolle's neuestem Führer von Harzburg und Umgebung, besonders abgedruckt.

—— Ueberblick über die Geschichte und Baudenkmäler Wernigerode's und seiner Vororte. 8. (52 S. mit 6 Taf.) Wernigerode 886, Augerstein. * 1 —

Jacobs, D., unser Prozeß wegen angeblicher Beschimpfung kirchlicher Einrichtungen, s. Dircks, J.

Jacobs, Ed., Geschichte der in der preussischen Provinz Sachsen vereinigten Gebiete. 6. und 7. (Schluss-)Lfg. gr. 8. (IX, S. 401—546.) Gotha 884, F. A. Perthes. à Lfg. *ℳ 1.20. * 2 40

1.—5. Lfg. Ebendas. 1884. *ℳ 6.—.

—— die Schützenkleinodien und das Papageienschießen. Ein Beitrag zur Kulturgeschichte des Mittelalters. gr. 8. (XV, 136 S.) Wernigerode 887, (Hüttner.) * 3 —

Jacobs, Friedr., Elementarbuch der griechischen Sprache für Anfänger und Geübtere. 1. und 2. Tl. 8. (Jena.) Stuttgart, F. Frommann's Verlag. * 6 40

Inhalt:

Tl. 1. Lesebuch für Anfänger. Auf Grund der von Joh. Classen hrsg. 14.—21. Aufl. neu bearb. von Herm. Warschauer. 22. Aufl. 2. Druck. (IV, 230 S.) 885. *ℳ 2.40.

„ 2. Attika. Neu bearb. von Joh. Classen. 11. verb. Aufl. (VII, 423 S.) 886. *ℳ 4.—.

Vgl.: Zur griech. Geschichte der Elementarbücher ꝛc.

—— Gespenstergeschichte, s. Groschen-Bibliothek für das deutsche Volk.

Jacobs, J., Heimatkunde des Großherzogtums Oldenburg, s. Meine, J.

Jacobsen's neue Schnellschrift. In 1 Stunde erlernbar. Zum Selbstunterricht und zum Gebrauch in Schulen. 1.—4. Tausend. gr. 8. (7 S. mit 3 Taf.) Berlin 887—88, Steinitz. * 1 —

Jacobsen, Aug., das Parteiunwesen in der evangelischen Kirche. Vortrag im Berliner Unions-Verein. gr. 8. (16 S.) Berlin 888, Schaeffer. — 20

—— die Quellen der Apostelgeschichte. 4. (26 S.) Berlin 885, Gaertner's Verlag. * 1 —

Jacobsen, Emil, chemisch-technisches Repertorium. Uebersichtlich geordnete Mittheilungen der neuesten Erfindungen, Fortschritte und Verbesserungen auf dem Gebiete der techn. und industriellen Chemie, mit Hinweis auf Maschinen, Apparate und Literatur. Mit in den Text gedr. Holzschn. 1885. gr. 8. Berlin 886, Gaertner's Verlag. [1. Halbj. 2 Hälften. (308 S.) *ℳ 7.80.; 2. Halbj. 2 Hälften. (320 S.) *ℳ 8.—.] * 15 80

—— dass. — 1886. gr. 8. Ebendas. 887. [1. Halbj. 2 Hälften. (260 S.) *ℳ 6.60.; 2. Halbj. 2 Hälften. (444 S.) *ℳ 11.40.] * 18 —

Jacobsen, Emil, chemisch-technisches Repertorium. Uebersichtlich geordnete Mittheilungen der neuesten Erfindungen, Fortschritte und Verbesserungen auf dem Gebiete der techn. und industriellen Chemie, mit Hinweis auf Maschinen, Apparate und Literatur. Mit in den Text gedr. Holzschn. 1887. gr. 8. Berlin 888, Gaertner's Verlag. [1. Halbj. 2 Hälften. (356 S.) *ℳ 11.—.; 2. Halbj. 2 Hälften. (413 S.) *ℳ 10.50.] * 21 50

—— dass. — 1888. 1. Halbj. 1. Hälfte. gr. 8. (8. 1—190.) Ebendas. 888. * 8 —

Jacobsen, G., der Schnuckel-Walzer, s. Liebhaber-Bühne, neue.

Jacobsen, Herm. (I.), ein Fall von geheiltem Aneurysma dissecans. [Aus dem patholog. Institut zu Kiel.] Inaugural-Dissertation. gr. 8. (22 S.) Kiel 885, Lipsius und Tischer. * 1 —

Jacobsen, Herm. (II.), über einige Pflanzenfette. Inaugural-Dissertation. 8. (61 S. mit 3 Tab.) Königsberg i. Pr. 887, (Koch's Antiqu.) ** — 80

Jacobsen, [Jakobsen.] Jak., freundschaftliche Bewirthung meiner mathematischen Brüder mit einem Traktament von sechs Gerichten. Oder: Curieuse mathemat. Aufgaben. Schleswig, 1790. Neuhrsg. als Festgabe zum 100jähr. Jubiläum des Seminars zu Tondern von dem mathemat. Verein „Mathesis" in Bad Bibra. 8. (32 S.) Flensburg 887, Westphalen. * 1 —

Jacobsen, O., die Glycoside. 8. (174 S.) Breslau 887, Trewendt. geb. * 4 80

Aus: „Encyklopädie der Naturwissenschaften: Handwörterbuch der Chemie", besonders abgedruckt.

Jacobshagen, C., s. Licht von Oben.

Jacobsmuehlen, Henricus zur, Pseudo-Hephaestion de metris, s. Dissertationes philologicae Argentoratenses selectae.

Jacobson, A., Algosis faucium leptothricia, s. Sammlung klinischer Vorträge.

Jacobsen, Benno, Mademoiselle Zizi. 1.—3. Aufl. 8. (170 S.) Berlin 887, H. Steinitz. * 1 50

Jacobsen, Bernh., Beiträge zur Frage nach dem Betrage der Residualluft, nebst Ueberblick über die bisherigen Bestimmungsmethoden. Inaugural-Dissertation. gr. 8. (34 S.) Königsberg 887, (Koch.) * — 80

Jacobsen, C., ein gemachter Mann, s. Universal-Bibliothek Nr. 2265.

—— der Nachbar zur Linken, s. Bloch's, E., Theater-Correspondenz.

—— Polterabend-Komödien. Kleine heitere Bühnenstücke, zur Aufführung an Polterabenden und Hochzeiten eingerichtet. 2 Bde. 2. verm. Aufl. 12. (à Bd. 69 S.) Berlin 888/89, Lasar's Buchh. à Bd. *ℳ 1.20. * 2 40

—— die kleine Schlange, s. Bloch's, E., Theater-Correspondenz.

—— was den Frauen gefällt, s. Dilettanten-Mappe.

—— bei Wasser und Brod, s. Bloch's, E., Dilettanten-Bühne.

—— und O. Girndt, ein weißer Rabe, s. Universal-Bibliothek Nr. 2359.

Jacobson, J., Beiträge zur Pathologie des Auges. gr. 8. (XI, 159 S.) Leipzig 888, Engelmann. * 4 —

—— Beziehungen der Veränderungen und Krankheiten des Seborgans zu Allgemeinleiden und Organerkrankungen. gr. 8. (VIII, 138 S.) Ebendas. 886. * 3 —

—— Albrecht v. Graefe's Verdienste um die neuere Ophthalmologie. Aus seinen Werken dargestellt. gr. 8. (III, 374 S.) Berlin 886, (H. Peters.) J. M. Spaeth. 6 —

Jacobson, J. H., Rimmonim. Früchte aus dem Garten jüd. Geschichte und Litteratur. Mit Beiträgen der hervorragendsten jüd. Schriftsteller. Ein Haus- und Familienbuch be-

sonders für Israels Jugend. Neue (Titel-)Aufl. (VIII, 392 S.) Breslau 887, Jacobsohn und Comp. 3 50
geb. 4 50

Jacobson, Max., de fabulis ad Iphigeniam pertinentibus. Dissertatio inauguralis. gr. 8. (54 S.) Königsberg 888, (Koch.) ** 1 —

Jacobson, Wold., Beitrag zum Nachweise des Phenols im Thierkörper. Inaugural-Dissertation. gr. 8. (36 S.) Dorpat 885, (Karow.) ** 1 —

Jacobsthal, J. E., süd-italienische Fliesen-Ornamente. Nach Orig.-Aufnahmen hrsg Fol. (30 Chromolithogr. und 20 S. Text mit 32 eingedr. Illustr.) Berlin 886, Wasmuth.
In Mappe * 65 —

Jacoby, Dan., Georg Macropedius. Ein Beitrag zur Litteraturgeschichte des 16. Jahrh. gr. 4. (31 S.) Berlin 886, Gaertner's Verlag. * 1 —

Jacoby, H., das bischöfliche Amt und die evangelische Kirche. Vortrag, gehalten in der Pastoral-Conferenz zu Königsberg i. Pr. am 2. Novbr. 1886. gr. 8. (31 S.) Halle 887, Strien. * — 60
Aus: Deutsch evangelische Blätter, besonders abgedruckt.

Jacoby, Karl, die ersten moralischen Wochenschriften am Anfange des 18. Jahrh. gr. 4. (48 S.) Hamburg 888, (Herold'sche Buchh., Verlag.) ** 2 50

Jacoby, Leop., die Idee der Entwickelung. Eine sozialphilosoph. Darstellung. 2 Tle. 2. Aufl. gr. 8. Zürich, Verlags-Magazin. [1. Tl. (146 S.) 886. *M 2.50.; 2. Tl. (157 S.) 887. *M 3.—.] * 5 50

—— die deutsche Madame. 2. Aufl. gr. 8. (43 S.) Hamburg 886, Verlagsanstalt und Druckerei, Akt.-Ges., vorm. J. F. Richter. * 1 50

Jacoby, Max, fünfzehn Fälle von Laparotomie bei festen Tumoren aus der gynäkologischen Klinik zu Königsberg in den J. 1883, 84, 85, 86. Inaugural-Dissertation. 8. (28 S.) Königsberg i. Pr. 888, (Koch's Antiqu.) ** — 70

Jacoby, S., die deutsche Zettelbankreform im J. 1891. Mit besond. Berücksicht. unserer heut. Bankzustände besprochen. gr. 8. (III, 87 S.) München 887, Oldenbourg. * 2 —

Jacoby, Wilh., die Kaiserstochter. Oper in 3 Akten. Musik von Willem de Haan. kl. 8. (48 S.) Berlin 885, Ad. Fürstner. ** — 50

Jacoby-Harms, eine Geisterfoiree. Illustrirtes Prachtwerk. gr. 4. (19 S. mit 10 Lichtdr. nach Orig.-Aufnahme des Hrn. F. A. Dahlström, Photographen in Hamburg.) Leipzig 886, Dorn.
geb. mit Goldschn. * 12 —

—— illustrierte Geister-Soiree für Privat-Aufführungen im Salon. Nebst zugehör. Erklärungen. gr. 8. (111 S. mit mehreren in den Text gedr. Abbild., nebst 12 ganzseit. Extrabildern.) Leipzig 887, Spamer. * 4 —

Jacubasch, Herm., Lungenschwindsucht und Höhenklima. Beiträge zur Ätiologie und Therapie der Tuberkulose. gr. 8. (VII, 76 S.) Stuttgart 887, Enke. * 2 —

Jacufiet, eine Betrachtung über die preußischen Aerztekammern. Mit einem Anhang: Gesetz-Sammlung für die Königl. Preuß. Staaten Nr. 18. [Nr. 9205.] Verordnung, betr. die Einrichtung einer ärztl. Standesvertretung. Vom 25. Mai 1887. gr. 8. (23 S.) Berlin 887, Lazarus. * — 50

—— die deutsche Schule der Zukunft. Gedanken und Vorschläge zu einer gründlichen Umgestaltung unseres Schulwesens. gr. 8. (56 S.) Berlin 886, S. Gerstmann's Verlag. * 1 20

Jadassohn, Jos., zur Kenntniss des Cholecaroths. Inaugural-Dissertation. gr. 8. (31 S.) Breslau 887, (Köhler.) * 1 —

Jadassohn, S., erläuternde Anmerkungen und Hinweise für die Bearbeitung der Aufgaben im Lehrbuche des Contrapunkts mit besond. Berücksicht. des Selbstunterrichts. gr. 8. (10 S.) Leipzig 887, Breitkopf und Härtel. * — 30

—— erläuternde Anmerkungen und Hinweise für die Bearbeitung der Aufgaben des Lehrbuchs der Harmonie mit besond. Berücksicht. des Selbstunterrichtes. gr. 8. (16 S.) Leipzig 886, Breitkopf und Härtel. * — 30

Jadassohn, S., a course of instruction in pure harmonic writing in 3 vols. gr. 8. Ebendas. * 12 —
geb. * 15 60

Inhalt:
Vol. I. Manual of harmony. Translated from the German by Paul Torek and H. B. Pasmore. 2. edit., revised by the author. (XII, 240 S.) 888. *M 5.—; geb. *M 6.20.
» II. Treatise on single, double, triple and quadruple Counterpoint. Translated into English by Gust. [Tyson-]Wolff. (VI, 136 S.) 887. *M 3.—; geb. *M 4.20.
» III. A course of instruction on canon and fugue. Translated into English by Gust. [Tyson-]Wolff. (VIII, 194 S.) 887. *M 4.—; geb. *M 5.20.

—— die Formen in den Werken der Tonkunst. Analysirt und in stufenweise geordnetem Lehrgange für die prakt. Studien der Schüler und zum Selbstunterricht dargestellt. gr. 8. (VIII, 162 S.) Leipzig 885, (Kistner.) Breitkopf und Härtel. * 3 —

—— Lehrbuch der Harmonie. 2. sorgfältig durchges. und verm. Aufl. gr. 8. (XIV, 272 S.) Leipzig 887, Breitkopf und Härtel. * 4 —
In Schulbd. *M 4.50.; eleg. geb. * 5 20

—— explanatory remarks and suggestions for the working of the exercises in the manual of harmony with special consideration for selfinstruction. gr. 8. (16 S.) Ebendas. 886. * — 30

Jäde, Frz., Beiträge zur Anleitung im Zeichnen ornamentaler, vornehmlich spiralförmiger Figuren. gr. 8. (12 S. mit 16 Taf.) Weimar 887, Böhlau. * 1 —

Jäde, Heinr., Hans Häuschen, das etwas werden wollte. Ein Büchlein für kleine Kinder. Mit Bildern von Leop. Benus und Rud. Geißler. 4. Aufl. Lex.-8. (20 Bl. mit eingedr. farb. Illustr.) Glogau 886, Flemming. cart. 2 50

Jade- und Weserkalender, der. Ein gemeinnütziger Volkskalender auf die J. 1886—89. 12.—15. Jahrg. 8. (à Jahrg. ca. 140 S.) Varel, Büttmann und Gerriet's Nachf.
à Jahrg. * — 35

Jabrinzew, N., Sibirien. Geographische, ethnograph. und histor. Studien. Mit Bewilligung des Verf. nach dem Russ. bearb. und vervollständigt von Ed. Petri. gr. 8. (XIX, 589 S. mit zahlreichen Illustr.) Jena 886, Costenoble. * 14 —
geb. * 16 —

Jaffé, Jul., die rituelle Circumcision im Lichte der antiseptischen Chirurgie mit Berücksichtigung der religiösen Vorschriften. gr. 8. (45 S.) Leipzig 886, Fock. * 1 —

Jaffé, K., die Sublimat-Antisepsis in der Geburtshilfe, s. Sonderabdrücke der Deutschen Medizinal-Zeitung.

Jaffé, Phil., regesta pontificum romanorum ab condita ecclesia ad annum post Christum natum MCXCVIII. Ed. II. correctam et auctam auspiciis Guil. Watteubachii curaverunt S. Loewenfeld, F. Kaltenbrunner, P. Ewald. Fasc. 9.—15. oder 2. Thl. [Schluss]. gr. 4. (VIII, 823 S.) Leipzig 886, Veit und Comp. à Fasc. *M 6.—. * 42 —
cart. * 44 —

Fasc. 1.—8. oder 1. Thl. Ebendas. 861—85. cart. *M 50.—.

Jaffe, Siegfr., de personis Horatianis capita III. Dissertatio inauguralis. gr. 8. (51 S.) Halis Sax. 885. (Berlin, Mayer und Müller.) * 1 20

Jaffé, Th., über Hyperemesis gravidarum, s. Sammlung klinischer Vorträge.

Jagdblatt, mährisch-schlesisches. Redact.: B. Heeger. 4. Jahrg. 1888. 12 Nrn. 4. (à Nr. 16 S.) Freudenthal, Thiel. * 3 50

Jagdbuch, deutsches. Hrsg. vom deutschen Jagdschutzverein. 3.—6. Abdr. 16. (32 S. mit eingedr. Holzschn.) Berlin 885—1888, Parey. — 50

Jagdgesetz, das badische, vom 2. Dezember 1850 mit den Abänderungen vom 29. April 1886, veröffentlicht im „Gesetzes- und Verordnungs-Blatt für das Großherzogthum Baden". 8.

(18 S.) Straßburg, Straßburger Druckerei und Verlagsanstalt, vorm. Schultz und Comp., Verlag. cart. * — 60

Jagdgesetz, das badische, nebst Vollzugs-Verordnung vom 6. Novbr. 1886. 4. Aufl. 8. (18 S.; Vollzugs-Verordnung 40 S.) Ebendas. 886. cart. * 1 50

Vollzugs-Verordnung allein * 1 —

Jagdgesetze, enthaltend Jagdpolizei-Gesetze vom 7. März 1850 und 1. August 1883, sowie Gesetz über die Schonzeiten des Wildes vom 26. Februar 1880. 16. (31 S.) Berlin 883, Burmester und Stempel. — 25

Jagd- und Fischerei-Gesetzgebung, die, für die Provinz Hannover. Zusammengestellt nebst den Ausführungsvorschriften und unter Zufügung der durch neuere Gesetze, namentlich die neuen Verwaltungsgesetze, getroffenen Änderungen. gr. 8. (48 S.) Hannover 885, Meyer. * — 80

Jagd-Kalender, pro 1885—1889. Ein Vademecum für Jäger und Jagdfreunde. 8.—11. Jahrg. Hrsg. unter Leitung von Raoul v. Dombrowski. gr. 16. (à Jahrg. IV, 191, 130 S.) Wien, Perles. geb. in Leinw. à Jahrg. * 3 —

geb. in Leder à Jahrg. * 4 40

Jagd- und Fischerei-Kalender für Elsaß-Lothringen. Lex.-8. (7 S.) Straßburg 885, Straßburger Druckerei und Verlagsanstalt, vorm. Schultz und Comp., Verlag. * — 50

Jagd- und Forst-Kalender für Kärnten. 7. Jahrg. 1886. Hrsg. vom kärnt. Forstvereine. gr. 16. (XX, 185, 99 S.) Klagenfurt, (v. Kleinmayr.) geb. ** 3 60

—— dass. — 8. Jahrg. 1887. Hrsg. vom kärnt. Forstvereine. gr. 16. (XX, 185, 115 S.) (Ebendas.) geb. ** 3 20

—— dass. — 9. Jahrg. 1888. Hrsg. vom kärnt. Forstvereine. gr. 16. (XX, 185, 121 S.) Klagenfurt, (Raunecker.) geb. ** 3 20

Jagd-Normen, die in Kärnten gültigen. [Beilage des kärntner. Gemeindeblattes.] gr. 8. (10 S.) Klagenfurt 887, (v. Kleinmayr.) * — 30

Jagd-Zeitung, illustrirte. Organ für Jagd, Fischerei, Naturkunde. Hrsg. von W. H. Nitzsche. 13. Jahrg. Oktbr. 1885—Septbr. 1886. 24 Nrn. (à Nr. 1—1½ Bog. mit eingedr. Holzschn.) gr. 4. Leipzig, Verlag der Illustr. Jagd-Zeitung. * 6 —

—— dass. — 14. Jahrg. Oktbr. 1886—Septbr. 1887. 24 Nrn. (à Nr. 1—1½ Bog. mit eingedr. Holzschn.) gr. 4. Ebendas. * 6 —

—— dass. — 15. Jahrg. Oktbr. 1887—Septbr. 1888. 52 Nrn. (à Nr. 1—1½ Bog. mit eingedr. Holzschn.) gr. 4. Ebendas. à Jahrg. * 6 —

—— dass. — 16. Jahrg. Oktbr. 1888—Septbr. 1889. 52 Nrn. (à Nr. 1½ Bog. mit eingedr. Holzschn.) gr. 4. Ebendas. à Jahrg. * 6 —

In Monatsheften à * — 50

—— neue, mit besonderer Berücksichtigung des Jagd-Betriebs in West-Deutschland, redig. und unter Mitwirkung hervorragender Fachgenossen hrsg. von A. Gödde. 1. und 2. Jahrg. 1888 und 1889. à Jahrg. 24 Nrn. (à Nr. 1—1½ Bog.) gr. 4. Münster, H. Schöningh. à Jahrg. * 5 —

—— neue deutsche. Organ des Club zur Prüfung für Hühnerhunde, des norddeutschen Hetzclub und des Jagdclub Hansa. Redact.: R. v. Schmiedeberg. 6. und 7. Jahrg. Octbr. 1885—Septbr. 1887. à Jahrg. 52 Nrn. (à Nr. 2 Bog. mit Holzschn.) Fol. Berlin, Baensch. à Jahrg. * 10 —

—— dass. — Organ des deutschen Jagdclub, des Verbandes der Vollblutzüchter und Sportfreunde, des Club zur Prüfung für Hühnerhunde, des norddeutschen Hetzclub und des Jagdclub Hansa. Redact.: R. v. Schmiedeberg. 8. und 9. Jahrg. Octbr. 1887—Septbr. 1889. à Jahrg. 52 Nrn. (à Nr. 2 Bog. mit jährl. 4 Kunstbeilagen in farb. Lichtdr.) Fol. Ebendas. à Jahrg. * 10 —

Jagemann, E. v., s. Handbuch des Gefängnisswesens.

Jäger, der deutsche. Illustr. süddeutsche Jagdzeitung. Officielles Organ der pfälzisch-bayer. Jagdschutz-Vereine und des Vereins zur Züchtung reiner Hunderacen in Süddeutschland. Redact.: Otto Graßhey. 8.—10. Jahrg. Oktober 1885—Septbr. 1888. à Jahrg. 24 Nrn. (à Nr. 2—2½ Bog.) Fol. München, Killinger. à Jahrg. * 8 —

Erscheint vom XI. Jahrg. ab bei Pohl in München.

Jäger (Rev.-Förster), ob Forstmeister- oder Oberförstersystem? Bausteine zur forstl. Organisationsfrage in Württemberg, vorgetragen in der Landesversammlung der k. Revierverwalter am 2. Febr. 1885. gr. 8. (22 S.) Stuttgart 885, Kohlhammer. * — 50

Jaeger, A., die Bedeutung der Viehversicherung für die Hygiene. gr. 4. (42 S.) Köln 882, Selbstverlag. * 1 50

—— das deutsche Vieh-Versicherungswesen. Erläuterungen und vergleichende Darstellung 7 größerer Gesellschaften, bearb. auf Grund deren Statuten, Versicherungs-Bedingungen und Rechenschaftsberichte. 8. (IV, 51 S.) Ebendas. 886. — 80

—— Zustand und Wirksamkeit der Vieh-Versicherungs-Genossenschaften in der Rheinprovinz. 4. (55 S.) Ebendas. 883. * 1 —

Jäger, Carl, deutsche Tondichter. 12 Phototypien nach Orig.-Gemälden von C. J. Mit biograph. Text von E. Hanslick. Text-Vignetten von F. Wanderer. gr. 4. (76 S.) München 887, Verlagsanstalt für Kunst und Wissenschaft. geb. mit Goldschn. * 20 —

Jaeger, Ed. v., Schrift-Scalen. 8. Aufl. gr. 8. (36 S. mit 2 Taf.) Wien 887, Seidel und Sohn. * 3 —

Jäger, Edm., Dienst-Unterricht des württembergischen Infanteristen. 24. Aufl. 12. (VIII, 175 S.) Stuttgart 888, Bonz und Comp. * — 60

—— Einleitung in die historische Chronologie für Geschichtsfreunde, Studierende und Schüler höherer Lehranstalten. gr. 8. (42 S.) Ebendas. 888. * — 90

Jäger, Ernst, Einst und Jetzt im Bodenkredit. Mit besonderer Rücksicht auf Schulze, Raiffeisen und die Agrarier. gr. 8. (91 S.) Stuttgart 888, Liesching und Comp. * 1 50

Jäger, Eug., die Agrarfrage der Gegenwart. Socialpolit. Studien. 3. Abthl. 8. (VII, 539 S.) Berlin 887, Puttkammer und Mühlbrecht. * 5 —

1. und 2. Abthl. Ebendas. 1883, 84. *ℳ 7.40.

—— die Handwerkerfrage. I. Abthl.: Geschichte der Handwerkerbewegung bis zum J. 1884. 8. (XI, 349 S.) Berlin 887, Germania. * 3 —

Jäger, F., Aufgaben aus der lateinischen und griechischen Sprache, s. Absolutorialaufgaben, die, in Bayern.

Jäger, Gust., über die Erfahrungen mit der Wollkleidung und über Nationaltracht. Vortrag, gehalten zu Berlin im Saale der Singakademie. Stenographiert von Mitgliedern der Stenographischen Gesellschaft nach Stolze zu Berlin. gr. 8. (24 S.) Stuttgart 885, Kohlhammer. * — 20

—— die Homöopathie. Urtheil eines Physiologen und Naturforschers. gr. 8. (IV, 48 S.) Stuttgart 888, (Metzler'sche Buchh., Sortiment. — Kohlhammer.) ** — 20

—— Monatsblatt. Organ für Gesundheitspflege und Lebenslehre. 4. und 5. Jahrg. 1885 und 1886. à Jahrg. 12 Nrn. (à Nr. 1—1½ Bog.) gr. 8. Stuttgart, Kohlhammer. à Jahrg. * 3 —

—— dass. — Zugleich Bundeszeitschrift des Deutschen Gustav-Jäger-Bundes. Organ für Gesundheitspflege und Lebenslehre. 6. und 7. Jahrg. 1887 und 1888. à Jahrg. 12 Nrn. (à Nr. 1—1½ Bog.) gr. 8. Ebendas. à Jahrg. * 3 —

—— Seuchenfestigkeit und Konstitutionskraft, s. Schriften, Darwinistische, I. Folge.

—— mein System. Zugleich 4. völlig umgearb. Aufl. von „Die Normalkleidung als Gesundheitsschutz". 8. (IV, 311 S.) Stuttgart 885, Kohlhammer. *ℳ 1.20.; geb. * 1 50

Jäger, H., Gartenkunst und Gärten sonst und jetzt. Handbuch für Gärtner, Architekten und Liebhaber. 12 Lfgn. Lex.-8. (XII, 529 S. mit 245 Abbild.) Berlin 887, Parey. à Lfg. *ℳ 1.50. * 18 —
geb. * 20 —

—— der Gemüsegärtner. Nach den neuesten Erfahrungen und Fortschritten dargestellt. 2. und 3. Thl. 4. verb. und verm. Aufl. 8. Hannover 888, Cohen. à Tl. *ℳ 2.50. * 5 —

Inhalt:
II. 2. Die besonders kultur aller bekannten Gemüsearten im freien Felde. (XII, 366 S. mit 35 in den Text gedr. Abbild.)
" 3. Die Gemüsetreiberei oder die Kultur der Frühgemüse, Pilze und Champignons in Mistbeeten, Treibhäusern und Treibkästen. (VI, 163 S. mit 42 in den Text gedr. Abbild.)
1. Thl. 3. Aufl. Ebendas. 1871. *ℳ 2.50.

—— und L. Beissner, die Ziergehölze der Gärten und Parkanlagen. Alphabetisch geordnete Beschreibung, Kultur und Verwendung aller bis jetzt näher bekannten Holzpflanzen und ihrer Abarten, welche in Deutschland und Ländern von gleichem Klima im Freien gezogen werden können. Nebst Bemerkungen über ihre Benutzung zu anderen Zwecken und mit einem Anhang über Anzucht, Pflanzung und Akklimatisation der Gehölze. Ein Handbuch für Gärtner, Baumschulen- und Gartenbesitzer, Forstmänner etc. 3. (Titel-) Aufl. gr. 8. (X, 629 S.) Weimar 888, B. F. Voigt. 7 50

—— und Ernst Benary, die Erziehung der Pflanzen aus Samen. Ein Handbuch für Gartenfreunde, Gärtner und Samenhändler. gr. 8. (422 S.) Leipzig 887, (Spamer.) geb. * 8 —

Jäger, Heinr., ein Fall von Carcinoma penis. Beitrag zur Casuistik der Geschwülste. Inaugural-Dissertation. 8. (34 S.) München 888, (Ernst.) * — 40

Jaeger, J., neue methodische Schreibschule für den Schul-, Privat- und Selbstunterricht. 1.—6. Heft. qu. 4. Kassel 885, Freyschmidt. [1., 2. und 3. Heft (à 8 Stnt.) à Heft * 60 Pf.; 4. und 5. Heft (à 12 Stnt.) à Heft *ℳ 1.—; 6. Heft (32 Stnt.) *ℳ 2.—.] * 5 80

Jäger, Jacques, Reise-Momente im Osten. gr. 8. (III, 71 S.) Wien 886, (Haim und Goldmann.) *ℳ 1.80.; geb. * 2 40
Nicht mehr im Handel.

Jäger, Joh., Predigt über Sacharja 3, 1—5, gehalten am 18. März 1888 im Nachmittagsgottesdienste der altreformirten Gemeine zu Bentheim. gr. 8. (16 S.) Bentheim 888. (Bonn, Schergens.) * — 20

Jäger, Jul. (I.), die Eisenbahnkunde. Zum Gebrauche für Eisenbahnbeamte und Gebildete aus allen Ständen, sowie als Leitfaden für Vorlesungen bearb. 2. verb. und wesentlich verm. Aufl. von des Verf. Schrift: „Die Lehre von den Eisenbahnen". gr. 8. (VIII, 155 S.) München 887, Franz' Verlag. * 3 —

Jaeger, Jul. (II.), Duderstadt gegen Ende des Mittelalters. gr. 8. (51 S. mit 2 Taf.) Hildesheim 886, Lax. * 1 35

—— Kurmainz und Duderstadt in den J. 1477—1479, nach einer gleichzeitigen Aufzeichnung des Duderstädter Stadtschreibers [Kurd Wichenand]. gr. 8. (61 S.) Ebendas. 885. * 2 —

—— s. Urkundenbuch der Stadt Duderstadt.

—— s. Urkundenbuch des Klosters Teistungenburg im Eichsfelde.

Jäger, Marie, praktisches Kochbuch für einfache und feine Küche. 8. (XXVIII, 282 S. mit mehreren in den Text gedr. Illustr.) Leipzig 885, Payne. geb. * 4 —

Jaeger, O., Elemente der französischen Lautlehre. Für den Unterricht zusammengestellt. gr. 8. (VIII, 16 S. mit 1 Abbild.: Längsschnitt durch die Sprachorgane.) Cannstadt 886, Bosheuyer's Buchh. * — 80

Jäger, Osk., die ägyptische Expedition der Franzosen 1798—1801. Aus Thiers' „histoire de la revolution française" und „histoire du consulat et de l'empire". Zur Lektüre in höheren Lehranstalten redig. 8. Aufl. Neue (Titel-)Ausg. 8. (V, 181 S. mit 1 Karte.) (Köln 881,88, Roemke und Comp.) Leipzig 888, H. Brodt. *ℳ 1.40.; geb. * 1 80

Jäger, Osk., Geschichte der Griechen. 5. Aufl. gr. 8. (XV, 640 S. mit 145 Abbild., 2 Chromolithogr. und 2 Karten.) Gütersloh 887, Bertelsmann. *ℳ 7.50.; geb. * 8 80

—— Geschichte der neuesten Zeit vom Wiener Kongreß bis zur Gegenwart. 3. durchges. und ergänzte Ausg. 3 Bde. Mit vollständigem Namen- und Sachregister. 21. Aufl. gr. 8. (588; 586; 642 S. mit 51 Taf. und 4 Karten; Register 64 S.) Berlin 888, Gerhagen. *ℳ 16.—.; geb. * 20 50

—— die Gründung des britisch-ostindischen Reiches. Lord Clive und Warren Hastings. Nach Macaulay's Essays zur Lektüre für die oberen Klassen höherer Lehranstalten redig. 3. Aufl. Neue (Titel-)Ausg. 8. (VII, 232 S. mit 1 color. Karte von Indien.) Leipzig 888, H. Brodt. * 1 60
geb. * 2 10

—— aus der Praxis. Ein pädagog. Testament. 2. Aufl. gr. 8. (VI, 168 S.) Wiesbaden 885, Kunze's Nachf. * 3 —

—— Weltgeschichte in 4 Bdn. (In 16 Abtlgn.) 1.—12. Abtl. 1.—3. Bd. gr. 8. (564; VI, 561; VII, 652 S. mit zahlreichen authent. Abbild. und Taf. in Schwarz- und Farbenbr.) Bielefeld 887,88, Velhagen und Klasing.
à Abtl. *ℳ 2.—.; à Bd. *ℳ 8.—. * 24 —
geb. à Bd. *ℳ 10.—. * 30 —

Jäger, Otto, hoffentlich gibt es Gutsmuthe in Neudeutschland noch überall genug! Antwort an Hrn. Karl Trapp in Hessenfriedberg auf seine Streitfrage. 8. (20 S.) Leipzig 888, Uhlig. — 30
Vgl.: Trapp, Carl, ist kein Gutsmuthe da?

—— romantische Irrpfade neuzeitlicher Leibespflege. Ein Mahnwort an Deutschlands Turner und Erzieher. Mit einem Vorwort von Th. A. Herrmann. 8. (VI, 130 S.) Dresden 887, Pierson. * 1 50

Jäger, R., der lustige Schneidergesell, } s. Deklamatorium für
—— Ein gebildeter Hausknecht, } Ernst und Scherz.
—— und G. Schäfer, der astronomische Schuster, }

Jäger, Th., der gewerbliche Aufsatz, } s. Übungsbücher für
—— die gewerbliche Buchführung, } Handwerkerschulen.
—— Liturgie zur Feier des Christfestes in Kirche oder Schule, s. Heinzerling, G.
—— Rechenheft für die Handwerkerschulen, }
—— Rechenheft für Handwerker-Fortbildungsschulen, } s. Schanze, J.
—— Rechnen für Handwerker- und Fortbildungsschulen, }

Jäger-Latein. Aus 120 Concurrenz-Arbeiten ausgewählt und redig. von Frz. Carl Keller. Illustrirt von H. H. 1.—4. Aufl. (VII, 136 S.) Klagenfurt, 886,87, Leon sen. 1 50

—— dass. — 2. Serie. Illustrirt von Heribert Hilgert. 1. und 2. Aufl. 8. (XV, 111 S.) Ebendas. 887. 1 50

Jägerlieder, alte und neue. Mit Bildern und Singweisen. Hrsg. von F. Pocci, L. Richter und G. Scherer. 2. Aufl. Anhang: Jagdsignale. gr. 8. (82 S.) Leipzig 885, Rust. * 1 50

Jägerlust und Schützenfreud. Orig.-Zeichnungen von Adam, Defregger, Grützner, Kaulbach, Otto und Rud. Seitz, Alex. und Ferd. Wagner, Zügel ꝛc. sowie literar. Beiträgen von Heyse, Lingg, Redwitz, Stieler ꝛc. Fol. (76 S.) Leipzig 885. [Unsign.] cart. * 7 50

Jäger-Zeitung, deutsche. Organ für Jagd, Fischerei, Zucht und Dressur edler Hunde. Hrsg. und redig. unter Mitwirkung hervorragender Waidmänner, Kynologen und Naturforscher. Offizielles Organ des Vereins für Züchtung deutscher Vorstehhunde. 1.—4. Bd. April 1883—März 1885. à Bd. 26 Nrn. (à Nr. 1½ Bog.) Lex.-8. Neudamm, J. Neumann.
geb. à Bd. * 3 50
2. und 3. Bd. vergriffen.

Jäger-Zeitung, deutsche. Organ für Jagd, Fischerei, Zucht und Dressur edler Hunde. Hrsg. unter redig. unter Mitwirkung hervorragender Waidmänner, Kynologen und Naturforscher. Offizielles Organ des Vereins für Züchtung deutscher Vorstehhunde. 5.—8. Bd. April 1885—März 1887. à Bd. 26, à Jahrg. 52 Nrn. (à Nr. 1½ Bog.) Lex.-8. Neudamm, J. Neumann. à Bd. *ℳ 2.—; à Jahrg. * 4 —

Jägers, Ferd. Heinr., erster Beichtunterricht. 3. Aufl. 8. (119 S.) Paderborn 888, Junfermann'sche Buchh. * — 60

Jagielski, J., die Ueberhandnahme der Bettelei und ihre Bekämpfung. Ein Beitrag zur Organisation der Armenpflege. 2. Aufl. gr. 8. (IV, 72 S.) Leipzig 885, Duncker und Humblot. * 1 20

Jagow, Eug. v., die Dulderin. 8. (265 S.) Berlin 887, Heine. *

Jagt, J. van der, niederländische Grammatik, s. Traut, G.

Jahn, v., gesechtsmäßige Ziele für das gesechtsmäßige Abtheilungsschießen. Vorrichtungen zum Erscheinen- und Verschwindenlassen von Zielen für das gesechtsmäßige Abtheilungsschießen, construirt und verfaßt. gr. 8. (19 S. mit 27 Abbild. und 2 Anlagen, gezeichnet von Foeckel.) Berlin 888, Eisenschmidt. * 1 —

Jahn, A., d. h. Eustathius, Erzbischofs von Antiochien, Beurtheilung des Origenes betr. die Auffassung der Wahrsagerin I. Kön. [Sam.] 28 und die diesbezügliche Homilie des Origenes, a. Texte und Untersuchungen zur Geschichte der altchristl. Literatur.

Jahn, Ant., kurzgefaßte Aufzeichnungen über das Turnen in der Volks- und Bürgerschule, s. Balcithy, Ludw. v.

Jahn's, Friedr. Ludw., Werke. Neu hrsg. mit einer Einleitung und mit erklärenden Anmerkungen versehen von Carl Euler. 2. Bd. 2. Abthl. 8. (XLI, S. 469—1093, nebst Register 36 S.) Hof 887, Lion. *ℳ 5.40.; geb. * 6 70

1., und 2. Bd. 1. Abthl. Ebendas. 1883—85. *ℳ 8.40.; geb. *ℳ 11.—.

Jahn, Hans, Experimentaluntersuchungen über die an der Grenzfläche heterogener Leiter auftretenden localen Wärmeerscheinungen. Lex.-8. (37 S.) Wien 888, (Tempsky.) * — 60

Aus: Sitzungsberichte der k. Akademie der Wissenschaften, besonders abgedruckt.

Jahn, Herm., Wiegewart. Gedichte. 8. (VIII, 858 S.) Beerfelden 887, Meinhard. *ℳ 3.—; geb. ** 3 50

Jahn, Herm. Ed., Frau Eva. Mit einem Vorwort von L. v. Sacher-Masoch. 8. (158 S.) Budapest 888, Gust. Grimm's Verlag. *ℳ 2.—; geb. * 3 —

Jahn, Max (I.), der Einfluss der Kantischen Psychologie auf die Pädagogik als Wissenschaft. Ein Beitrag zur Geschichte der neueren philosoph. Pädagogik. gr. 8. (47 S.) Leipzig 885, [Frohberg.] Baldamus. * 1 20

—— Ethik als Grundwissenschaft der Pädagogik. Ein Lehrbuch für Seminaristen, Studierende und Lehrer. gr. 8. (VII, 188 S.) Leipzig 887, Dürr'sche Buchh. * 2 25

Jahn, Max (II.), häusliche Krankenpflege. 8. (94 S.) Stuttgart 887, Gundert. geb. * 2 —

Jahn, Rich., s. Brennerei-Kalender, österreichisch-ungarischer.

Jahn, Ulr., Hexenwesen und Zauberei in Pommern. gr. 8. (196 S.) Breslau 887, (Koebner.) * 3 —

—— Volkssagen aus Pommern und Rügen. Gesammelt und hrsg. gr. 8. (XXVII, 541 S.) Stettin 886, Dannenberg. *ℳ 6.—; geb. * 7 50

Jahn, Wilh., und Bernh. Stiehler, Schule der Geometrie. Ein Merk- und Übungsbuch der Formenlehre, des geometrischen Zeichnens und Rechnens für die Hand der Schüler. 1.—6. Heft. 2. verb. Aufl. gr. 8. Leipzig, Klinkhardt. [1. und 2. Heft (à 16 lithogr. S. mit theilweise eingedr. Text.) 887. à Heft * 15 Pf.; 3. und 4. Heft. (à 16 S. mit Fig. und Taf.) 885. à Heft * 20 Pf.; 5. und 6. Heft. (à 24 S. mit Fig. und Taf.) 885. à Heft * 30 Pf.] * 1 80

7. und 8. Heft. Ebendas. 889. (7. Heft * 40 Pf.; 8. Heft * 50 Pf.)

Jahnke, Herm., Humor und Heldentum. 8. (VI, 54 S.) [Kottbus 888.] Berlin, Kittel. * — 80

—— Kaiser Wilhelm der Siegreiche. Ein vollständ. Bild seines gottbegnadeten, ruhmreichen Lebens und Wirkens. Für jung und alt. 8. (XVII, 252 S. mit zahlreichen Illustr.) Ebendas. 888. *ℳ 2.—; geb. * 3 —

—— Kaiser Wilhelm und der Frühling. [Zum 22. März 1888.] Ein Gedenkblatt, der deutschen Lehrerschaft gewidmet. gr. 4. (8 S.) Ebendas. 888. — 50

—— Kurbrandenburg in Afrika, s. Geschichts- und Unterhaltungs-Bibliothek, vaterländische.

—— Eberhard von Rochow oder die Schule von Reckahn. Eine vaterländ. Erzählung aus dem Zeitalter der Aufklärung. Für alt und jung. 8. (XI, 294 S. mit 3 Bildern von W. Schäfer.) Berlin 888, Dehmigke's Verlag. geb. * 4 50

—— Ferdinand Schmidt. Ein Bild seines Lebens und seines Wirkens als Jugenderzieher, Volkspädagoge und Schriftsteller. Festschrift zu seinem 70. Geburtstage. 8. (116 S. mit 1 Titelbild.) Berlin 886, Seusenhauser'sche Buchh. * 1 —

Jahns, J. Chr., biblische Geschichte. Ein Lernbuch für die evangel. Jugend in Stadt und Land. 9. Aufl. gr. 8. (219 S.) Hannover 887, Helwing'sche Verlagsh. * — 75

—— Lehrbuch der deutschen Sprache für Schüler auf der 2. Stufe des deutschen Sprachunterrichts. Nach den Ansichten der neuern Grammatiker bearb. und mit vielen Übungsaufgaben versehen. 10. verb. Aufl. gr. 8. (VI, 185 S.) Ebendas. 886. * 2 —

Jähns, Max, Heeresverfassungen und Völkerleben. Eine Umschau. 1. und 2. Aufl. gr. 8. (XII, 408 S.) Berlin 885, Allgemeiner Verein für deutsche Literatur. *ℳ 5.—; geb. * 6 —

—— „zur Heimkehr". 1871. Ein preuß. Festspiel. 2. Aufl. gr. 8. (12 S.) Berlin 885, Gebr. Paetel. * — 50

Jahr, buntes. Kinder-Kalender für das J. 1887. Unter Mitwirkung von E. v. der Decken, Alex. Dorn, D. Duncker ꝛc. Hrsg. von D. Duncker. Illustriert von E. Elias. Lex.-8. (88 S.) Berlin, Hofmann und Comp. * 1 —

—— dass. — auf das J. 1888. Hrsg. von D. Duncker. Unter Mitwirkung von Ida Bloch, E. Callmann, Carl Cassau ꝛc. Illustriert von Paul Thumann, G. Brandt, W. Cöster ꝛc. 2. Jahrg. gr. 8. (IV, 101 S. mit 12 Kalenderbildern von E. Elias.) Ebendas. cart. * 1 —

—— dass. — auf das J. 1889. Hrsg. von D. Duncker. Unter Mitwirkung von Ida Becker, H. Binder, J. Bloch ꝛc. Illustriert von G. Brandt, E. Elias, Emil Rumpf, C. Wagner u. A. 3. Jahrg. gr. 8. (108 S. mit 12 Kartenbildern von E. Elias.) Ebendas. * 1 —

—— dass. — Ausgabe für Oesterreich-Ungarn. Redact.: Ph. Brunner. gr. 8. (IV, 108 S.) Wien 888, Perles. cart. * 1 40

—— ein, in Livland. Eine Erzählung für die halt. Jugend von M. v. S. gr. 8. (189 S.) Berlin 886, Deubner. *ℳ 3.—; geb. * 4 50

Jahr, Karl, Schulwörterbuch zu C. Andresens Cornelius Nepos. 8. (IV, 208 S. mit vielen Abbild.) Prag 886, Tempsky. — Leipzig, Freytag. *ℳ 1.40.; geb. ** 1 65

—— und Jos. Wulff, Übungsbuch zum Übersetzen aus dem Deutschen ins Lateinische für Quarta, im Anschluß an Perthes' latein. Lesebücher für Sexta und Quinta und Vogel-Jahrs Nepos Plenior. gr. 8. (X, 148 S.) Berlin 888, Weidmann'sche Buchh. * 1 50

Jahrbuch des Schweizer Alpenclub. 20. Jahrg. 1884—1885. 8. (VIII, 648 S. mit Karten und Taf.) Bern, (Schmid, Francke und Comp.) **ℳ 11.—; geb. ** 13 —

—— dass. — 21. Jahrg. 1885—1886. 1., und 2. unveränd. Aufl. Nebst Repertorium und Ortsregister für die Jahrbücher I—XX. Zusammengestellt von Otto v. Bülow. 8. (XII, 611 und Repertorium 188 S. mit Illustr. und 5 Beilagen in Carton.) (Ebendas.) *ℳ 11.—; geb. ** 13 —

Repertorium allein * 1 50

Jahrbuch des Schweizer Alpenclub. 22. Jahrg. 1886—1887. 8. (XII, 556 S. mit Karten und Taf.) Bern, (Schmid, Francke und Comp.) *ℳ 11.—.; geb. * 13 —

—— dass. — 23. Jahrg. 1887—1888. 8. (XII, 703 S. mit eingedr. Bildern und Taf., nebst Beilagen: 2 Karten, 2 Panoramen, 1 Tab. und 16 S. Text in Mappe.) (Ebendas.) * 11 —

—— biographisches, für Alterthumskunde. Begründet von Conrad Bursian, hrsg. von Iwan Müller. 8. Jahrg. 1885. gr. 8. (IV, 139 S.) Berlin, Calvary und Comp. Subscr.-Pr. * 8 —
Einzelpr. * 5 —

—— dass. — 9. Jahrg. 1886. gr. 8. (III, 296 S.) Ebendas. * 10 —

—— der altevangelischen Taufgesinnten oder Mennoniten-Gemeinden, hrsg. von H. G. Mannhardt. gr. 8. (VI, 176 S.) Danzig 888, (Saunier's Buchh.) ** 1 80

—— des kaiserl. deutschen archäologischen Instituts, hrsg. von Max Fränkel. 1. und 2. Bd. 1886 und 1887. à Bd. 4 Hefte. 4. (339 S. mit 12 Taf.; 312 S. mit 14 Taf. in Lichtdr., Stahlst. und Heliograv.) Berlin, G. Reimer. à Bd. * 16 —

—— dass. — 1. Ergänzungsheft: Die Calenderbilder d. Chronographen vom J. 354, hrsg. von Jos. Strzygowski. gr. 4. (VII, 106 S. mit 30 Taf. in Lichtdr.) Ebendas. 888. cart. * 30 —

—— für practische Aerzte. Unter Mitwirkung von Fachgelehrten hrsg. von Paul Guttmann. 8. und 9. Bd. à Bd. 3 Abthlgn. gr. 8. (812; 842 S.) Berlin 885, Hirschwald. à Bd. * 17 —

—— dass. — 10. Bd. Bericht über das Jahr 1886. gr. 8. (XXIII, 821 S.) Ebendas. 887. * 17 —

—— dass. — 11. Bd. 2 Hälften. gr. 8. (905 S.) Ebendas. 888. * 17 —

—— Berliner astronomisches, für 1887 mit Ephemeriden der Planeten (1)—(237) für 1885. Hrsg. von dem Rechen-Institute der königl. Sternwarte zu Berlin unter Leitung von F. Tietjen. gr. 8. (VIII, 480 und Anhang 61 S.) Berlin, (Dümmler's Verlagsh.) ** 12 —

—— dass. — für 1888 mit Ephemeriden der Planeten (1)—(247) für 1886. gr. 8. (VIII, 496 und Anhang 48 S.) (Ebendas.) ** 12 —

—— dass. — für 1889 mit Ephemeriden der Planeten (1)—(258) für 1887. gr. 8. (VIII, 496 und Anhang 61 S.) (Ebendas.) ** 12 —

—— dass. — für 1890 mit Ephemeriden der Planeten (1)—(265) für 1888. gr. 8. (VIII, 512 und Anhang 40 S.) (Ebendas.) ** 12 —

—— Basler, 1886 und 1887. Hrsg. von Alb. Burckhardt und Rud. Wackernagel. 8. (VII, 288; VII, 260 S. mit je 1 Lichtdr.) Basel, Detloff's Verlag. à Jahrg. * 4 —

—— dass. — 1888. 8. (299 S. mit 1 Lichtdr.-Taf. und 1 Karte.) Ebendas. *ℳ 4.—.; cart. * 4 50

—— berg- und hüttenmännisches, der k. k. Bergakademien zu Leoben und Pibram und der königl. ungarischen Bergakademie zu Schemnitz. Redact.: Jul. Ritter v. Hauer. 33.—36. Bd. (Als Fortsetzung des Jahrbuches der k. k. Montanlehranstalt zu Leoben.) à Bd. 4 Hefte. gr. 8. Wien 885—88, Hölder. [33. Bd. (IV, 387 S. mit 6 Taf.); 34. Bd. (IV, 400 S. mit 4 Taf.); 35. Bd. (IV, 410 S. mit 9 Taf.); 36. Bd. (IV, 405 S. mit 5 Taf.)] à Bd. * 11 20

—— für das Berg- und Hüttenwesen im Königreich Sachsen auf das J. 1884. Auf Anordnung des königl. Ministeriums hrsg. von C. G. Gottschalk. 2 Hefte. gr. 8. (1. Heft III, 92 S. mit 6 Stat.; 2. Heft VI, 380 S. mit 7 Taf.) Freiberg, (Craz und Gerlach.) ** 6 —

—— dass. — auf das J. 1885. gr. 8. (VII, 189, 260 S. mit 11 lithogr. Taf.) (Ebendas.) ** 5 —

—— dass. — auf das J. 1886. gr. 8. (VI, 168, 263 S. mit 16 lithogr. Taf.) (Ebendas.) ** 6 —

Jahrbuch für das Berg- und Hüttenwesen im Königreich Sachsen auf das J. 1887. 2 Thle. Auf Anordnung des königl. Finanzministeriums hrsg. von C. Menzel. gr. 8. (VIII, 90, 255; VI, 53, 244 S. mit 18 Taf.) (Ebendas.) * 7 50

—— dass. — auf das J. 1888. gr. 8. (VI, 168, 284 S. mit 9 Taf.) (Ebendas.) * 6 —

—— der Berliner Börse 1885—1886, 1886—1887, 1887—1888, 1888—1889. Ein Nachschlagebuch für Banquiers und Capitalisten. Hrsg. von der Redact. des „Berliner Actionär": J. Neumann, E. Freystadt. gr. 8. (XVIII, 481; XXVIII, 478; XVIII, 498; XVIII, 520 S.) Berlin, Mittler und Sohn. à Jahrg. *ℳ 9.20.; geb. * 10 —

—— des königl. botanischen Gartens und des botanischen Museums zu Berlin. Hrsg. von A. W. Eichler, A. Garcke und I. Urban. 4. Bd. gr. 8. (IV, 388 S. mit 5 Taf.) Berlin 886, Borntraeger. * 12 —

—— Bremisches. Hrsg. von der histor. Gesellschaft des Künstlervereins. 13. Bd. gr. 8. (XVI, 186 S. mit 2 lithogr. Karten.) Bremen 886, Müller's Verlag. * 3 —

—— dass. — 14. Bd. gr. 8. (XII, 206 S. mit 7 photolithogr. Taf.) Ebendas. 888. * 4 —

—— für Elektrotechnik für das J. 1887. Unter Mitwirkung von Bruger, Carl Hochenegg, Ed. Hoppe etc. hrsg. von G. Krebs und C. Grawinkel. (In 6 Heften.) gr. 8. (III, 365 S. mit vielen in den Text gedr. Abbild.) Halle, Knapp. à Heft *ℳ 2.—. * 12 —

—— für Electrotechniker. Practischer Notizkalender und Hilfsbuch für Electrotechniker, Ingenieure, Mechaniker etc. bearb. von Karl Zickler und hrsg. von der Redact. des „Electrotechniker" in Wien. 2. Jahrg. 1886. gr. 16. (VIII, 203 S. mit vielen Abbild.) Wien, Perles. geb. * 3 —
Nicht weiter erschienen. Die Fortsetzung bildet der Kalender für Electrotechnik, hrsg. von Jos. Krämer.

—— für Entscheidungen des Kammergerichts in Sachen der nichtstreitigen Gerichtsbarkeit und in Strafsachen hrsg. von Rhold. Johow und Osk. Küntzel. 8. Bd. 1883. 2. Abdr. gr. 8. (VIII, 406 S.) Berlin, Vahlen. *ℳ 5.—.; geb. * 6 20
4. Bd. Ebendas. 1884. *ℳ 5.—.; geb. *ℳ 6.20.

—— dass. — hrsg. von Rhold. Johow. 5.—7. Bd. [1885—1888.] gr. 8. (VIII, 443; IX, 358; VIII, 342 S.) Ebendas. à Bd. *ℳ 5.—.; geb. * 6 20

—— der Erfindungen und Fortschritte auf den Gebieten der Physik und Chemie, der Technologie und Mechanik, der Astronomie und Meteorologie. Hrsg. von H. Gretschel und O. Bornemann. 21.—24. Jahrg. 8. Leipzig, Quandt und Händel. [21. Jahrg. (VI, 105 S. mit 37 eingedr. Holzschn.) 885; 22. Jahrg. (VI, 409 S. mit 35 eingedr. Holzschn.) 886; 23. Jahrg. (VI, 404 S. mit 30 eingedr. Holzschn.) 887; 24. Jahrg. (VI, 408 S. mit 48 eingedr. Holzschn.) 888.] à Jahrg. * 6 —

—— für die k. k. österreichischen und königl. ungarischen Finanz-Beamten und Finanz-Wachkörper. 1885—1890. Hrsg. von Carl Frhrn. v. Sterneck. XXIV—XXIX. Lex.-8. (à Jahrg. ca. 150 S.) Salzburg, (Dieter.) à Jahrg. 2 20

—— der preußischen Forst- und Jagdgesetzgebung und Verwaltung. Hrsg. von Bernh. Danckelmann. Im Anschluß an das Jahrbuch im Forst- und Jagd-Kalender für Preußen 1. bis 17. Jahrg. [1851—1867] redig. von O. Mundt. 17.—20. Bd. à 4 Hefte. gr. 8. (VIII, 443; VI, 284; VIII, 258; VIII, 318 S.) Berlin 885—88, Springer. à Bd. * 4 —
Für die Abonnenten der Zeitschrift für Forst- und Jagdwesen à Bd. * 3 —

—— Tharander forstliches. In Vierteljahresheften hrsg. unter Mitwirkung der Lehrer an der königl. sächs. Forstakademie, von F. Judeich. 35.—37. Bd. à 4 Hefte. gr. 8. (VIII, 380; VII, 388 S. mit 3 Holzschn. und 1 Karte; VI, 310 S. mit 2 lithogr. Portr.) Dresden 885—87, Schönfeld's Verlagsh. à Jahrg. * 8 —

Jahrbuch, Tharander forstliches. Supplemente. 4. Bd. 1. Heft: Ueber den Einfluß der Anbaumethode auf den Ertrag der gemeinen Kiefer. Von M. Kunze. gr. 8. (S. 1—44 mit 1 Taf.) Dresden 887, Schönfeld's Verlagsh. * 2 —

—— daſſ. — In Vierteljahresheften hrsg. unter Mitwirkung der Lehrer an der königl. sächs. Forstakademie, von M. Kunze. 38. Bd. 4 Hefte. gr. 8. (VI, 308 S.) Ebendaſ. 888. * 8 —

—— daſſ. — Supplemente. 4. Bd. 2. Heft: Beiträge zur Kenntniß des Ertrages der Fichte auf normal bestockten Flächen. (Fortsetzung der Abhandlungen in Suppl.-Bd. I und III des „Th. f. J.") gr. 8. (S. 45—169.) Ebendaſ. 888. * 3 —

—— des schlesischen Forst-Vereins für 1884. Hrsg. von Ad. Tramnitz. gr. 8. (IV, 401 S.) Breslau, Morgenstern, Verlagsbuchh. [*ℳ 6.—.] * 1 —

—— daſſ. — für 1885. Hrsg. von Frhr. v. der Reck. gr. 8. (52 S.) Ebendaſ. * — 80

—— daſſ. — für 1886 und 1887. Hrsg. von Frhr. v. der Reck. gr. 8. (VI, 389; VI, 356 S.) (Ebendaſ.) à Jahrg. * 6 —

—— pro 1887 der Neuen Fortuna, authentischer Verlosungsanzeiger und finanzieller Rathgeber. X. Jahrg. Nach amtl. Quellen zusammengestellt von J. Landauer. hoch 4. (202 S.) Wien, (Perles.) * 2 —

Die übrigen Jahrgänge sind nicht im Handel.

—— der Schule Gabelsbergers auf das J. 1886. Hrsg. vom königl. stenograph. Institut zu Dresden. Redig. von Max Weiss und Max Fröhliger. Nebst einer Literaturübersicht von J. W. Zeibig. gr. 16. (VIII, 106 S.) Dresden, (Huhle.) geb. * 2 50

—— dass. — auf das J. 1887. 30. Jahrg. gr. 16. (VIII, 104 S.) (Ebendas.) geb. * 4 —

—— dass. — auf das J. 1888. 31. Jahrg. Hrsg. vom königl. stenograph. Institute zu Dresden. Redig. von Max Fröhliger. Nebst einer Literaturübersicht von J. W. Zeibig. gr. 16. (X, 116 S.) (Ebendas.) geb. * 4 —

Erscheint vom Jahrg. 1889 an in E. Zehl's Komm.-Verlag, Leipzig.

—— für Gartenkunde und Botanik, hrsg. von Jean Glatt, R. Goethe, H. Grube ꝛc. unter der Redact. von J. Bouché und R. Herrmann. 3. und 4. Jahrg. April 1885—März 1887. à Jahrg. 12 Hefte. gr. 8. (406 S. mit 71 Holzschn.; 386 S. mit 2 Taf. und 53 Holzschn.) Bonn, Strauß. (à Heft * 80 Pf.) à Jahrg. * 9 60

—— daſſ. — 5. Jahrg. April 1887—März 1888. à Jahrg. 12 Hefte. gr. 8. (X, 376 S.) Braunschweig, Gebr. Haering. * 9 60

—— daſſ. — hrsg. von R. Goethe, H. Grube, Heinr. Siesmayer, J. Nieprascht, F. Schmitz, E. Strasburger unter der Redact. von Carl Hampel und Heinr. Fintelmann. 6. Jahrg. April 1888—März 1889. 12 Hefte. gr. 8. (512 S. mit vielen Abbild.) Ebendaſ. * 9 60

—— geographisches. Begründet 1866 durch E. Behm. XI. Bd., 1887. Unter Mitwirkung von O. Drude, G. Gerland, J. Hann etc. hrsg. von Herm. Wagner. gr. 8. (VIII, 496 S.) Gotha, J. Perthes. * 12 —

—— dass. — XII. Bd., 1888. Unter Mitwirkung von A. Auwers, Fr. Boas, J. J. Egli etc. hrsg. von Herm. Wagner. gr. 8. (X, 480 S. mit 28 color. S. Uebersichtskarten für die wichtigsten topogr. Karten Europas und einiger anderer Länder.) Ebendas. * 12 —

—— der königl. preussischen geologischen Landesanstalt und Bergakademie zu Berlin für die J. 1884—1886. Lex.-8. Berlin, (Schropp'sche Hoflandkartenh.) [1884. (CXI, 578, 19 S. mit 39 Taf. und 17 Bl. Erklärungen); 1885. (XCV, 429, 57 S. mit eingedr. Fig. und 18 Taf., nebst 11 Bl. Erklärungen); 1886. (XCI, 347, 22 S. mit eingedr. Fig. und 13 Taf., nebst 13 Bl. Erklärungen.)] à Jahrg. ** 20 —

—— der k. k. geologischen Reichsanstalt. Jahrg. 1885 und 1886. 35. und 36. Bd. à 4 Hefte. Lex.-8. (VII, 756 S. mit 13 Taf.; VII, 777 S. mit 8 Taf.) Wien, Hölder. à Bd. * 16 —

Jahrbuch der k. k. geologischen Reichsanstalt. Jahrg. 1887 und 1888. 37. und 38. Bd. à 4 Hefte. Lex.-8. (VII, 838 S. mit 19 Taf.; VII, 772 S. mit 15 Taf.) Wien, Hölder. à Bd. * 16 —

—— der deutschen Gerichtsverfassung. Hrsg. auf Veranlassung des Reichs-Justiz-Amts von Carl Pfafferoth. Jahrg. 1886. gr. 8. (VI, 338 S.) Berlin, C. Heymanns Verlag. * 6 —
geb. * 7 —

Jahrg. 1885, 1887 und 1888 nicht erschienen.

—— der preußischen Gerichtsverfassung, redig. im Büreau des Justizministeriums. 17. und 18. Jahrg. gr. 8. (VIII, 464; VIII, 478 S.) Berlin 886,88, v. Decker's Verlag. à Jahrg. * 6 70

—— für Geschichte, Sprache und Litteratur Elsass-Lothringens, hrsg. von dem historisch-litterar. Zweigverein des Vogesen-Clubs. 1.—4. Jahrg. gr. 8. (III, 148; III, 256; 204; 139 S.) Strassburg 885—88, Heitz. à Jahrg. * 2 50

—— für Münchener Geschichte, begründet und hrsg. von Karl von Reinhardstöttner und Karl Trautmann. 1.—3. Jahrg. gr. 8. (X, 524 S. mit Abbild.; VIII, 502; 528 S.) München 887—89, Lindauer'sche Buchh. à Jahrg. * 8 —

—— für schweizerische Geschichte, hrsg. auf Veranstaltung der allgemeinen geschichtforschenden Gesellschaft der Schweiz. 11. und 12. Bd. gr. 8. (XXVIII, 332; LVI, 312 S.) Zürich 886,87, Höhr. à Bd. * 6 —

—— dass. — 13. Bd. gr. 8. (XXXII, 554 S. mit 1 genealog. Tab.) Ebendas. 888. * 9 —

—— für Gesetzgebung, Verwaltung und Volkswirthschaft im Deutschen Reich. Des „Jahrbuchs für Gesetzgebung, Verwaltung und Rechtspflege des Deutschen Reichs" Neue Folge. Hrsg. von Gust. Schmoller. 9. Jahrg. 4 Hefte. gr. 8. (XIV, 1341 S. mit 1 Tab. und 1 Stmt.) Leipzig 885, Duncker und Humblot. * 26 20

—— daſſ. — 10. Jahrg. 4 Hefte. gr. 8. (XIV, 1343 S.) Ebendaſ. 886. * 26 40

—— daſſ. — 11. Jahrg. 4 Hefte. gr. 8. (IV, VI, 1354 S. mit 1 Karte.) Ebendaſ. 887. * 27 —

—— daſſ. — 12. Jahrg. 4 Hefte. gr. 8. (IV, VII, 1366 S. mit 1 Karte.) Ebendaſ. 888. * 28 —

—— des niederösterreichischen Gewerbevereins. 2. und 3. Jahrg. gr. 8. (XXVII, 292; XV, 210 S.) Wien 885,86, (Künast.) à Jahrg. * 3 —

—— für Zöglinge deutscher Gymnasien, Realschulen und verwandter Lehranstalten. 1886. Hrsg. von Max Vogler. 10. Jahrg. 16. (192 S. mit 4 Text-Abbild. und 1 Titelbilde.) Leipzig, Spamer. cart. * — 60

Die folgenden Jahrge. s. Schüler-Jahrbuch.

—— der Hamburgischen wissenschaftlichen Anstalten. 2.—4. Jahrg. gr. 8. (LXIV, 193 S. mit eingedr. Illustr. und 11 Taf., XC, 166; LXXX, 164 S. mit eingedr. Fig. und Taf.) Hamburg 885—87, (Gräfe.) à Jahrg. ** 9 —

—— dass. — 5. Jahrg. 1887. Lex.-8. (LXXXV, 142 S. mit eingedr. Abbild. und 9 Taf.) (Ebendas.) 888. * 10 —

—— der k. k. heraldischen Gesellschaft Adler in Wien. 15. Jahrg. der Zeitschrift, 12. des Jahrbuches. Redig. unter Leitung von Ed. Gaston Pöttich Grafen v. Pettenegg. Imp.-4. (XIX, 133 S. mit 11 Bildtaf. und 17 in den Text gedr. Illustr.) Wien 885, (Braumüller.) * 16 —

—— daſſ. — 16.—18. Jahrg. der Zeitschrift, 13.—15. des Jahrbuches. Redig. unter Leitung von Ed. Gaston Pöttich Grafen v. Pettenegg. Imp.-4. (Ebendaſ.) [16. Jahrg. (XIX, 115 S. mit 2 Bildtaf. und eingedr. Illustr.) 886; 17. Jahrg. (XX, 168 S. mit 2 Bildtaf. und eingedr. Illustr.) 887; 18. Jahrg. (XX, 120 S. mit eingedr. Illustr. und Tab.) 888.] à Jahrg. * 12 —

—— des historischen Vereins des Kantons Glarus. 22. Heft. gr. 8. (XVI, 212 S.) Glarus 886. (Zürich, Meyer und Zeller.) * 2 80

Jahrbuch des historischen Vereins des Kantons Glarus. 22. Heft. gr. 8. (XXVIII, 129 S. mit 1 color. Wappentaf.) Glarus 1887, Baeschlin. * 2 80

— dass. — 24. Heft. gr. 8. (XXII, 250 S.) Ebendas. 1888. * 4 40

— des Bromberger historischen Seminar für den Regierungsbezirk. gr. 8. (56 S. mit 1 autogr. Plan.) Bromberg 1888, (Winter'sche Buchh.) * 2 25

— historisches. (Hrsg. von der histor. Section der Görres-Gesellschaft.) Redig. von Karl Gennich. 6. Bd. Jahrg. 1885. 4 Hefte. gr. 8. (V, 780 S.) München, (Herder und Comp.) (Einzelne à Heft *ℳ 3.50.) compl. * 12 —

— dass. — Im Auftrage der Görres-Gesellschaft hrg. von Herm. Cramer. 7.—9. Bd. Jahrg. 1886—1888. à Jahrg. 4 Hefte. gr. 8. (XV, 726; XX, 774; XXIV, 799 S.) (Ebendas.) Einzelne à Heft *ℳ 3.50.; à Jahrg. * 12 —

— statistisches, des deutsch-israelitischen Gemeindebundes 1885. Hrsg. vom Ausschusse des deutsch-israelit. Gemeindebundes. gr. 8. (IV, 59 S.) Berlin, (Rosenstein.) ** 1 —

— ärztl. — 1887. Hrsg. vom Bureau des D. I. G. B. Lex.-8. (56 S.) (Ebendas.) ** 1 —

— des siebenbürgischen Karpathenvereins. V.—IX. Jahrg. 1885—1889. gr. 8. (V: 269; VI: 244; VII: 282; VIII: 234; IX: 256 S. mit je 1 Lichtdr.-Taf. und mehreren Textbildern.) Hermannstadt, (Machaetis und Seraphin. — Wien, Gerold's Sohn.) V., VI. und VII. Jahrg. à 4 —
VIII. und IX. Jahrg. à 4 50

— des ungarischen Karpathen-Vereins. Jahrg. 1882—1888.
Eigentum des Vereines und nur von demselben direkt zu beziehen.

— kaufmännisches, s. Hiller, G.

— für Kinderheilkunde und physische Erziehung. Neue Folge. Hrsg. von Biedert, Binz, Bohn etc. unter Redact. von Widerhofer, Politzer, Steffen, B. Wagner. 23.—25. Bd. à Bd. 4 Hefte. gr. 8. (IV, 474; IV, 445; IV, 347 S.) Leipzig 1885—86, Teubner. à Bd. * 10 40

— dass. — Neue Folge. Hrsg. von Biedert, Binz, Bohn etc. unter Redact. von Widerhofer, Politzer, Steffen, Henkner. 26. und 27. Bd. à Bd. 4 Hefte. gr. 8. (IV, 446; IV, 420 S.) Ebendas. 1887, 88. à Bd. * 10 40

— kirchenmusikalisches. 1886. 1. Jahrg. Redig. von Frz. Xav. Haberl. [11. Jahrg. des Cäcilienkalenders.] Lex.-8. (IV, 126 S.) Regensburg, Pustet. * 1 20

— dass. — 1887 und 1888. 2. und 3. Jahrg. Redig. von Frz. Xav. Haberl. 12. und 13. Jahrg. des Cäcilienkalenders. gr. 8. (VII, 112; VIII, 136 S.) Ebendas. à Jahrg. * 1 60

— der deutschen Kolonialpolitik. Aktenstücke der deutschen Kolonialpolitik. 2. Bd. 1888. (IV, 204 S.) Leipzig, Krüger'sche Buchh. * 5 —
Der 1. Bd. führt: Kolonialpolitik, die deutsche. Ebendas. 1887. *ℳ 8.50.

— der deutschen Kolonial-Politik und des Export. Unter Mitwirkung hervorragender Männer hrsg. von George G. Brückner. gr. 8. (236 S. mit 1 chromolithogr. Karte.) Berlin 1887, Verlag der „Deutschen Weltpost". * 2 —
geb. * 2 50

— des deutschen Krieger-Bundes für 1887—1889. Im Interesse des Bundes hrg. vom Bundes-Vorstande. gr. 4. (à Jahrg. 115 S. mit eingedr. Illustr., 1 Chromolithogr. und 1 Wandkalender.) Berlin, (Gaude und Naeter.) à Jahrg. — 75

— des deutschen Kriegers für das J. 1888. gr. 4. (107 S. mit Illustr.) Augsburg, Gebr. Reichel. * — 50

— der Gesellschaft für bildende Kunst und vaterländische Alterthümer zu Emden. 7. Bd. 2 Hefte. gr. 8. Emden (Haynel.) [1. Heft. (III, 189 S.) 886; 2. Heft (160 S. mit 1 Portr. in Lichtdr.) 887.] à Heft * 6 —

— dass. — 8. Bd. 1. Heft. gr. 8. (III, 143 S.) (Ebendas.) 888. * 3 —

Jahrbuch der kunsthistorischen Sammlungen des Allerhöchsten Kaiserhauses. Hrsg. unter Leitung des Custos Fried. Frh. v. Trautmannsdorff-Weinsberg vom k. k. Oberstkämmereramte. 4.—6. Jahrg. (4.—6. Bd.) Imp.-4. Wien, Holzhausen. à Jahrg. * 120 —

Inhalt:

Jahrg. 4. (4. Bd.): 20 Kpfrt. in Heliogravüre und Radirung, 100 Holzschnitte der „Heiligen" von Leonhard Beck, zusammenhängend abgedruckt von dem Orig.-Holzstf. vom J. 1504—1508, und 56 Textillustr. in Heliogravüre, Holzschn. (3 Abdrücke von Orig.-Holzstf. Albr. Dürer's von c. 1504/5 und Zinkogr.; als Beilage 16 Holzschnittdrucke der „Ehrenpforte des Kaisers Maximilian I." von Albr. Dürer, abgedruckt ausschliesslich von den Orig.-Holzstf. vom J. 1512. (35 Bog.) 888.

" 5. (5. Bd.): 62 Kpfrt. in Heliogravüre und Radirung, 65 einfarbige Text-Illustr. und 25 Holzschnittst. der „Heiligen" von Leonhard Beck, zusammenhängend abgedruckt von dem Orig.-Holzstf. vom J. 1506—1508. (32 Bog.) 888.
(6. Bd. 1. Hälfte). Der „Weisskunig" mit 120 Holzschn. nach Zeichnungen von Hans Burgkmair, Leonhard Beck, Hans Springinklee und Schönitzer, abgedruckt ausschliesslich von den Orig.-Holzstf. vom J. 1514, 11 einfarbige Taf. und einer durch 6 Zinkogr. illustr. Einleitung. (40 Bog.) 887.

" 6. (6. Bd. 2. Hälfte): Der „Weisskunig", nach den Diktaten und eigenhändigen Aufzeichnungen Kaiser Maximilians I. zusammengestellt von Marx Treitzsaurwein v. Ehrentreitz, mit 236 Holzschn. nach Zeichnungen von Hans Burgkmair, Leonhard Beck, Hans Springinklee und Schönitzer, abgedruckt ausschliesslich von den Orig.-Holzstf. vom J. 1514, 11 einfarbige Taf. und einer durch 6 Zinkogr. illustr. Einleitung. (40 Bog.) 887.
(7. Bd.): 43 Kpfrt. in Heliogravüre und Radirung, 77 photolithogr. Taf., 3 Holzschnittdrucke von Albr. Dürer in Farb., abgedruckt ausschliesslich von den Orig.-Holzstf. aus den J. 1512 und 1515, nebst 28 Textillustr. in Holzschn., Heliogravüre, Holzschn. und Zinkogr. (36 Bog.) 887.
(8. Bd.): Der „Theuerdank", Facs.-Reproduction nach der 1. Aufl. vom J. 1517, mit 118 Holzschn. von H. Schäufelein, Leonhard Beck, Hans Burgkmair u. A. und dem M. Schönsperger'schen Fracturtypendruck in photolithogr. Nachbildung nach der 1. Ausg. vom J. 1517, nebst einer durch 11 Zinkogr. illustr. Einleitung. (37 Bog.) 887.

— der königl. preussischen Kunstsammlungen. 6. Bd. 4 Hefte. Fol. (LXXVI, 201 S. mit 19 Hochätzungen, 8 Heliograv., 3 Lichtdr. und 2 Radir.) Nebst Gratisbeilage: Der Kunstfreund. Hrsg. von Henry Thode. 1. Jahrg. 1885. 24 Nrn. (à Nr. 2 Bog. mit Illustr., aber ohne Kunstbeilagen.) Fol. Berlin, Grote'sche Verlagsb. * 80 —

— dass. — 7.—9. Bd. à Bd. 4 Hefte. Fol. (à Bd. 230—240 S. mit vielen Hochätzungen, Heliograv., Lichtdr. und Radir.) Ebendas. 886. à Bd. * 80 —
Von der Gratis-Beilage: „Der Kunstfreund" ist nur der 1. Jahrg. erschienen.

— landwirthschaftliches, der Schweiz. Hrsg. vom schweizer. Landwirthschafts-Departement. 1. und 2. Bd. 1887 und 1888. Lex.-8. (IV, 288 S. mit 6 Formularen; III, 201 S. mit 6 Taf.) Bern, Wyss. à Jahrg. * 4 —

— der deutschen Landwirtschafts-Gesellschaft. Hrsg. vom Directorium. 1. und 2. Bd. 1886 und 1887. Lex.-8. (VII, 381; VIII, 460 S.) Berlin, Parey. à Jahrg. * 6 —

— für Leihbibliotheken auf das J. 1888. Hrsg. von Carl Wahl. 16. (79 S. mit Notizbuch.) Tauche, Thallwitz. geb. ** 1 20

— des Schweriner Vereins für Lehrerinnen und Erzieherinnen, hrsg. von Johanna Wilborn. I. 1886. 8. (62 S.) Schwerin, (Stiller'sche Hofbuchh.) * 1 —

— dass. — II. und III. 1887 und 1888. gr. 8. (III, 72; 74 S.) Schwerin, (Bärensprung'sche Hofbuchdr.) à Jahrg. * 1 —

— für deutsche Mädchen 1886. Hrsg. von Max Bogler. 10. Jahrg. 16. (188 S. mit 1 Titelbilde.) Leipzig, Spamer. cart. * — 60
Die folgenden Jahrgänge, s. Mädchen-Jahrbuch.

— Malchiner. Handels- und Gewerbe-Adresskalender für 1885—1889. 14.—18. Jahrg. kl. 8. (à Jahrg. 80 S.) Malchin, Brockmann. à Jahrg. * — 25
Erscheint in gleicher Weise seit 1870.

Jahrbuch über die Fortschritte der Mathematik, begründet von Carl Ohrtmann. Im Verein mit anderen Mathematikern und unter besond. Mitwirkung von Fel. Müller und Alb. Wangerin hrsg. von Max Henoch und Emil Lampe. 15. Bd. Jahrg. 1883. 3 Hefte. gr. 8. Berlin 886, G. Reimer. [1. und 2. Heft. (IV, S. 1—768.) *ℳ 16.—.; 3. Heft. (XVII, S. 769—1041.) *ℳ 7.—.] * 23 —

—— dass. — 16. Bd. Jahrg. 1884. 3 Hefte. gr. 8. Ebendas. 887. [1. und 2. Heft. (S. 1—752.) *ℳ 16.—.; 3. Heft. (LXVI, S. 753—1167.) *ℳ 10.—.] * 26 —

—— dass. — 17. Bd. Jahrg. 1885. 3 Hefte. gr. 8. Ebendas. 888. [1. und 2. Heft. (IV, S. 1—816.) *ℳ 17.—.; 3. Heft. (LXVI, S. 817—1211.) *ℳ 10.—.] * 27 —

—— dass. — 18. Bd. Jahrg. 1886. 3 Hefte. gr. 8. Ebendas. 889. [1. Heft. (IV, S. 1—448.) *ℳ 10.—.; 2. Heft. (S. 449—816.) *ℳ 8.—.; 3. Heft. (LXVI, S. 817—1176.) *ℳ 9.—.] * 27 —

—— der practischen Medicin. Unter Mitwirkung von Adler, A. Baginsky, Karl Bardeleben etc. hrsg. von Paul Börner. Jahrg. 1886. gr. 8. (XVI, 904 S.) Stuttgart, Enke. * 17 —

—— dass. — Begründet von Paul Börner. Unter Mitwirkung von Adler, A. Baginsky, Karl Bardeleben etc. hrsg. von S. Guttmann. Jahrg. 1886. gr. 8. (XV, 788 S., und Miller, Wörterbuch der Bacterienkunde VII, 43 S.) Ebendas. * 15 —

—— dass. — Jahrg. 1887. gr. 8. (XV, 886 S.) Ebendas. * 10 —

—— dass. — Jahrg. 1888. 2 Hälften. gr. 8. Ebendas. [1. Hälfte. (S. 1—320.) *ℳ 6.—.; 2. Hälfte. (XVI, S. 321—952.) *ℳ 12.—.] * 18 —

—— der Medicinal-Verwaltung in Elsass-Lothringen. 1. Bd. Jahrg. 1888. Im amtl. Auftrage hrsg. von Krieger. gr. 8. (VIII, 252 S.) Strassburg, Schmidt'sche Universitäts-Buchh. * 5 —

—— deutsches meteorologisches 1888, Bayern. Beobachtungen der meteorolog. Stationen im Königr. Bayern unter Berücksicht. der Gewittererscheinungen im Königr. Württemberg, Grossherzogth. Baden und in den Hohenzollern'schen Landen, hrsg. von der königl. meteorolog. Central-Station durch Carl Lang und Fritz Erk. 10. Jahrg. 1888. 4 Hefte. gr. 4. (1. Heft 40 S.) München, Th. Ackermann's Verlag. * 18 —

Die früheren Jahrgänge s. Beobachtungen etc.

—— dass. — für 1887, Württemberg. Mittheilungen der mit dem königl. statist. Landesamt verbundenen meteorolog. Centralstation. Bearb. von v. Zech. Imp.-4. (32 S. mit 2 Taf.) Stuttgart, (Metzler'sche Buchh., Verlag.) * 2 —

—— der meteorologischen Beobachtungen der Wetterwarte der Magdeburgischen Zeitung, Station I. Ordnung. Hrsg. von R. Assmann. 3. Jahrg. 1884. gr. 4. (VI, 58 S. mit 12 Taf.) Magdeburg, Faber'sche Buchdr. cart. 7 50

—— dass. — Hrsg. von A. W. Grützmacher. 4. Jahrg. 1885. gr. 4. (VI, 88 S.) Ebendas. cart. 7 50

—— dass. — 5. und 6. Jahrg. 1886 und 1887. gr. 4. (à Jahrg. V, 54 S. mit 2 Tab.) Ebendas. cart. à Jahrg. * 6 —

—— des königl. sächs. meteorologischen Institutes 1884. 2. Jahrg. Imp.-4. (866, 48 S.) Chemnitz 886, (Büls.) ** 10 —

—— dass. — 1885. 3. Jahrg. Imp.-4. (IV, 74, 63; VIII, 130 S. mit 14 Taf.) (Ebendas.) 890. * 20 —

—— dass. — 1886. 4. Jahrg. 1. Lfg. 1. und 2. Abthl. Imp.-4. (92 S.) (Ebendas.) 887. * 10 —

—— für Militär-Aerzte 1884—1887. 20.—22. Jahrg. Hrsg. vom Unterstützungs-Vereine der k. k. Militärärzte. Im Auftrage des Verwaltungs-Comité's zusammengestellt von Paul Myrdacz. 16. (à Jahrg. IV, 196 S.) Wien, Perles. geb. à Jahrg. * 3 20

—— dass. — 1888. 28. Jahrg. 16. (III, 190 S.) Ebendas. geb. * 3 —

—— militär-statistisches, für die J. 1883 und 1884. 1. und 2. Thl. Über Anordnung des k. k. Reichs-Kriegs-Ministeriums bearb. und hrsg. von der 3. Section des techn. und administrativen Militär-Comité. Imp.-4. Wien 886, Hof- und Staatsdruckerei. [1. Thl. (IV, 228 S. mit 4 chromolithogr. Karten.) *ℳ 3.—.; 2. Thl. (LII, 359, LII S. mit 4 lithogr. Beilagen.) *ℳ 6.—.] * 9 —

Jahrbuch, militär-statistisches, für das J. 1885. gr. 4. (V, 399, 52 S. mit 5 graph. Stat.) Ebendas. 886. 6 —

—— für die J. 1886 und 1887. gr. 4. (V, 377, 52; V, 398, 52 S. mit Tab.) Ebendas. 887. à Jahrg. 3 —

—— neues, für Mineralogie, Geologie und Palaeontologie. Unter Mitwirkung einer Anzahl von Fachgenossen hrsg. von M. Bauer, W. Dames und Th. Liebisch. Jahrg. 1885—1888. à Jahrg. 2 Bde. à Bd. 3 Hefte. gr. 8. Stuttgart, Schweizerbart'sche Verlagsh. [Jahrg. 1885. 1. Bd. (XXIX, 258, 504 S. mit 3 Taf.; 2. Bd. (XXVII, 240, 466 S. mit 8 Taf.) — Jahrg. 1886. 1. Bd. (XIX, 256, 502 S. mit 3 Taf.); 2. Bd. (XVI, 258, 406 S. mit 9 Taf.) — Jahrg. 1887. 1. Bd. (XXII, 266, 496 S. mit 7 Taf.); 2. Bd. (XXI, 280, 526 S. mit 8 Taf.) — Jahrg. 1888. 1. Bd. (XX, 214, 506 S. mit 6 Taf.); 2. Bd. (XV, 258, 510 S. mit 6 Taf.)] à Bd. * 20 —
à Jahrg. * 40 —

—— dass. — 4. Beilage-Bd. 3 Hefte. gr. 8. (630 S. mit 27 Stat.) Ebendas. 886. * 26 —

—— dass. — 5. Beilage-Bd. 3 Hefte. gr. 8. (IV, 676 S. mit 23 Taf.) Ebendas. 887. * 24 —

—— dass. — 6. Beilage-Bd. 1. Heft. gr. 8. (120 S. mit 5 Taf.) Ebendas. 888. * 5 —

—— dass. — Repertorium für die Jahrg. 1880—1884 und die Beilage-Bde. I und II. Ein Personen-, Sach- und Orts-Verzeichniss für die darin enthaltenen Abhandlungen, Briefe und Referate. Zusammengestellt von Leop. van Werveke. gr. 8. (IV, 227 S.) Ebendas. 885. * 6 —

—— der sächsischen Missionsconferenz für die J. 1888 und 1889. 8. (111; 144 S.) Leipzig, Buchh. des Vereinshauses. à Jahrg. * 1 —

—— morphologisches. Eine Zeitschrift für Anatomie und Entwickelungsgeschichte. Hrsg. von Carl Gegenbaur. 11. Bd. 4 Hefte. gr. 8. Leipzig, Engelmann. [1. und 2. Heft. (S. 1—320 mit 8 eingedr. Fig. und 16 Stat.) 885. *ℳ 25.—.; 3. und 4. Heft. (IV, S. 321—616 mit 15 Taf. und 15 Fig.) 886. *ℳ 25.—.] * 50 —

—— dass. — 12. Bd. 4 Hefte. gr. 8. Ebendas. [1. und 2. Heft. (S. 1—306 mit 5 eingedr. Fig. und 17 Stat.) 886. *ℳ 23.—.; 3. und 4. Heft. (IV, S. 307—581 mit 10 lithogr. Taf. und 12 eingedr. Fig.) 887. *ℳ 19.—.] * 42 —

—— dass. — 13. Bd. 4 Hefte. gr. 8. Ebendas. [1. Heft. (S. 1—192 mit 8 eingedr. Fig. und 5 Stat.) 887. *ℳ 12.—.; 2.—4. Heft. (IV, S. 193—663 mit 15 eingedr. Fig. und 23 Taf.) 888. *ℳ 38.—.] * 50 —

—— dass. — 14. Bd. 4 Hefte. gr. 8. Ebendas. 888. [1.—3. Heft. (S. 1—516 mit 11 eingedr. Fig. und 19 Taf.) *ℳ 34.—.; 4. Heft. (IV, S. 517—711 mit 7 Taf. und 43 Fig.) *ℳ 13.—.] * 47 —

—— Münchener. Kalender für Bureau, Comptoir und Haus 1888 und 1889. 1. und 2. Jahrg. Lex.-8. (456 S. mit rad. Portr. des Prinzregenten; VIII, 488 S. mit 1 Radir.) München, C. Gerber's Buchdr., Damenstiftstr. 16. Einfach geb. à Jahrg. *ℳ 1.50.; in Leinw. * 2 —

—— des naturhistorischen Landes-Museums von Kärnten. Hrsg. von J. L. Canaval. 17. und 18. Heft. gr. 8. (VI, 290 S. mit 2 Tab.; IV, 292 S. mit 1 Tab.) Klagenfurt 885,87, (v. Kleinmayr.) à Heft * 8 —

—— dass. — 19. Heft. 36. Jahrg. gr. 8. (III, 147, 96 S. mit 2 Tab.) (Ebendas.) 888. * 5 40

—— der Naturwissenschaften 1885—1886, 1886—1887. Enthaltend die hervorragendsten Fortschritte auf den Gebieten: Physik, Chemie und chem. Technologie; Mechanik; Astronomie und mathemat. Geographie; Meteorologie und physikal. Geo-

graphie; Zoologie und Botanik, Forst- und Landwirtschaft, Mineralogie, Geologie und Erdbebenkunde; Anthropologie und Urgeschichte; Gesundheitspflege, Medizin und Physiologie; Länder- und Völkerkunde; Handel und Industrie; Verkehr und Verkehrsmittel. Unter Mitwirkung von Fachmännern hrsg. von Max Wildermann. gr. 8. (XVI, 634; XIX, 595 S. mit je 1 Karte und mehreren in den Text gedr. Kärtchen und Holzschn.) Freiburg i. Br. 886,87, Herder'sche Verlagsh. à Jahrg. *ℳ 6.—; geb. * 7 —

Jahrbuch der Naturwissenschaften 1887—1888. Enthaltend die hervorragendsten Fortschritte auf den Gebieten: Physik, Chemie und chem. Technologie; Mechanik; Astronomie und mathemat. Geographie; Meteorologie und physikal. Geographie; Zoologie und Botanik, Forst- und Landwirtschaft; Mineralogie und Geologie; Anthropologie und Urgeschichte; Gesundheitspflege, Medizin und Physiologie; Länder- und Völkerkunde; Handel, Industrie und Verkehr. Unter Mitwirkung von Fachmännern hrsg. von Max Wildermann. gr. 8. (XX, 565 S. mit 24 in den Text gedr. Holzschn.) Ebendas. 888. *ℳ 6.—; geb. * 7 —

—— nautisches, oder Ephemeriden und Tafeln für die J. 1888—1891 zur Bestimmung der Zeit, Länge und Breite zur See nach astronomischen Beobachtungen. Hrsg. vom Reichsamt des Innern unter Redact. von Tietjen. 87.—40. Jahrg. gr. 8. (XXXII, 258; XXXII, 264; XXXII, 264; XXXII, 264 S.) Berlin, C. Heymanns Verlag. cart. à Jahrg. * 1 50

—— kleines nautisches, für 1886—1889. 25.—28. Jahrg. kl. 8. (à Jahrg. ca. 40 S.) Bremerhaven, W. Ludolph. à Jahrg. * — 60

—— österreichisches. Für den österreich. Volksschriften-Verein hrsg. und geleitet von Frhr. v. Helfert. 9.—12. Jahrg. gr. 8. (IV, 385; 323; 289; 395 S. mit Portr. des Kaisers.) Wien 885—88, (Kubasta und Voigt.) à Jahrg. * 6 —

—— neues österreichisches. Kalender für jeden Schreibtisch für das J. 1887. gr. 8. (III, 34 S.) Wien, (Edm. Schmid.) geb. * — 70

—— des Vereins für wissenschaftliche Pädagogik. Begründet von T. Ziller. 17.—19. Jahrg. Hrsg. von Thdr. Vogt. gr. 8. (III, 308; III, 305; III, 322 S.) Leipzig 885—87, Veit und Comp. à Jahrg. * 5 —

—— dass. — Erläuterungen zum 16.—18. Jahrg. 1884—1886, nebst Mitteilungen an seine Mitglieder. gr. 8. (60; 60; 87 S.) Ebendas. 885—87. à Jahrg. * 1 —

—— dass. — 20. Jahrg. gr. 8. (III, 292 S.) Dresden 888, Bleyl und Kaemmerer. * 5 —

—— dass. — Erläuterungen zum 19. Jahrg. 1887, nebst Mitteilungen an seine Mitglieder. gr. 8. (63 S.) Ebendas. 888. * 1 —

—— pädagogisches. 1885 und 1886. [Der pädagog. Jahrbücher 8. und 9. Bd.] Hrsg. von der Wiener pädagog. Gesellschaft. Redig. von M. Zens. gr. 8. (V, 196; V, 188 S.) Wien, Manz'sche Hof-Verlags- und Universitäts-Buchh. à Jahrg. * 3 —

—— dass. — 1887. [Der pädagog. Jahrbücher 10. Bd.] gr. 8. (IX, 234 S.) Leipzig 888, Klinkhardt. * 3 —

—— pädagogisches. Rundschau auf dem Gebiete des Volksschulwesens 1884. Unter Mitwirkung von Free, Grau, Hummel &c. hrsg. von Johs. Meyer. 2. Jahrg. gr. 8. (XVI, 473 S. mit Dr. Richard Lange's Holzschn.-Portr.) [Berlin 885.] Gera, Th. Hofmann. * 4 50

—— dass. — 1885 und 1886. Hrsg. von Johs. Meyer. 3. und 4. Jahrg. gr. 8. (XVI, 256; XIII, 196 S.) Gotha 886,87, Behrend. à Jahrg. * 2 40

—— für Philosophie und spekulative Theologie. Hrsg. unter Mitwirkung von Fachgelehrten von Ernst Commer. 1. und 2. Bd. à Bd. 4 Hefte. gr. 8. (IV, 564; IV, 600 S.) Paderborn 886,87, F. Schöningh. à Jahrg. * 12 —

Jahrbuch, philosophisches. Auf Veranlassung und mit Unterstützung der Görres-Gesellschaft hrsg. von Const. Gutberlet und Jos. Pohle. 1. Bd. 4 Hefte. gr. 8. (VIII, 486 S.) Fulda 888, Fuldaer Actien-Druckerei. * 9 —

Bildet eine Fortsetzung zu dem „Jahresbericht der Section für Philosophie."

—— für Photographie und Reproductionstechnik für das J. 1887. Unter Mitwirkung hervorragender Fachmänner hrsg. von Joseph Maria Eder. 1. Jahrg. 12. (X, 384 S. mit 31 Holzschn. und Zinkotyp. im Texte und 7 artist. Taf.) Halle, Knapp. *ℳ 3.50.; geb. mit Kalender und Notizbuch * 4 —

—— dass. — für das J. 1888. 2. Jahrg. 12. (XII, 556 S. mit 109 Holzschn. und Zinkotyp. im Texte und 21 artist. Taf.) Ebendas. * 5 —

geb. mit Kalender und Notizbuch * 5 75

—— dass. — für das J. 1889. 3. Jahrg. 2 Thle. 8. Ebendas. * 9 80

Inhalt:

Thl. 1. Tabellen und practische Arbeitsvorschriften für Photographie und Reproductionstechnik, welche an der k. k. Lehr- und Versuchsanstalt für Photographie und Reproductionsverfahren in Wien angewendet werden. (XII, 147 S.) 888. *ℳ 1.80.

» 2. Original-Beiträge, Fortschritte der Photographie in den J. 1887 und 1888 und Patente auf photogr. Gegenstände etc. (XII, 468 S. mit 50 artist. Taf.) *ℳ 8.—.

—— religiöser Poesien, hrsg. von Jul. Sturm. Jahrg. 1885. 12. (56 S.) Wiesbaden, Niedner. * 1 —

—— dass. — 25.—27. Jahrg. 1886—1888. à Jahrg. 4 Nrn. gr. 8. (à Jahrg. ca. 100 S.) Ebendas. à Jahrg. * — 80

—— der Provinz Pommern. Im Bureau des Königl. Ober-Präsidiums ausgearb. 11. Ausg. [Abgeschlossen den 1. Novbr. 1886.] Lex.-8. (IX, 742 S. und Anhang 25 S.) Stettin 887, Hessenland. [*ℳ 12.—.] * 5 —

—— der Gesellschaft für die Geschichte des Protestantismus in Oesterreich. 6. und 7. Jahrg. 1885 und 1886. à Jahrg. 4 Hefte. gr. 8. (IV, 194; IV, 214 S.) Wien, Manz'sche Hof-Verlags- und Universitäts-Buchh. à Heft * 2 40

à Jahrg. * 9 60

—— dass. — 8. und 9. Jahrg. 1887 und 1888. à Jahrg. 4 Hefte. gr. 8. (à Jahrg. III, 194 S.) Leipzig, Klinkhardt. à Heft * 2 40

à Jahrg. * 9 60

—— der Gesellschaft für Radierkunst. Unter dem Protektorat Sr. königl. Hoheit des Grossherzogs von Sachsen. 6. Jahrg. 1885. gr. Fol. (13 Originalradier. Weimarscher Künstler.) Weimar und Leipzig, Gesellschaft für Radierkunst.

Ausg. A. Auf chines. Pap. in Prachtmappe * 32 —

In Mappe * 28 —

Ausg. B. Auf weissem Pap. in Prachtmappe * 25 —

In Mappe * 20 —

—— dass. — 7.—9. Jahrg. 1886—1888. gr. Fol. (à Jahrg. 14 Originalradier. Weimarscher Künstler.) Ebendas.

Ausg. A. Auf chines. Pap. in Prachtmappe à Jahrg. *ℳ 32.—.; in Mappe * 28 —

Ausg. B. Auf weissem Pap. in Prachtmappe à Jahrg. *ℳ 25.—.; in Mappe * 20 —

Vgl.: Radirungen Weimarscher Künstler.

—— für Rechtspflege und Verwaltung. Ergänzungsheft zu den „Oesterr. Gesetzen mit Erläuterungen aus der Rechtsprechung". Von Leo Geller. 3.—5. Jahrg. 1885—1887. [2. Thl. des „Oesterr. Juristen-Kalender" pro 1885—1887. 16.—18. Jahrg. Neue Folge. 3.—5. Jahrg.] 8. (188; IV, 148; IV, 148 S.) Wien, Perles. geb. à Jahrg. * 3 20

—— dass. — Von Leo Geller und Herm. Jolles. 6. Jahrg. 1888. [2. Tl. des „Oesterr. Juristen-Kalender" pro 1888. 19. Jahrg. Neue Folge. 6. Jahrg.] 8. (IV, 179 S.) Ebendas. geb. * 3 20

—— für Schülerinnen. 1886—1888. Hrsg. von F. Koch. 16. (IV, 309 S. mit 1 Stahlst.-Portr.; 309; 320 S. mit eingedr. Holzschn. und 1 Stahlst.-Bild.) Leipzig, Siegismund und Volkening. geb. à Jahrg. * 1 —

—— dass. — für 1889. 16. (XIII, 320 S.) Ebendas. geb. * 1. —

Jahrbuch für Schülerinnen, von Ostern 1885 bis Ostern 1887. 16. (309 S. mit 1 Stahlst.: IV, 312 S. mit 1 Stahlst.-Portr.) Ebendas. geb. à Jahrg. * 1 —

—— für Deutschlands Schülerinnen. Von Ostern 1887 bis Ostern 1888. Hrsg. von F. Koch. 16. (320 S. mit Stahlst.-Bild der Königin Luise.) Ebendas. geb. * 1 —

—— für Schülerinnen von Ostern 1888 bis dahin 1889. Hrsg. von F. Koch. 16. (318 S. mit Stahlst.-Bild der Königin Luise.) Ebendas. geb. * 1 —

—— der deutschen Shakespeare-Gesellschaft. Im Auftrage des Vorstandes hrsg. durch F. A. Leo. 18.—20. Jahrg. gr. 8. (IV, 340; III, 387; IV, 402 S.) Weimar 883—85, (Huschke.) geb. à Jahrg. * 9 —

—— dass. — 21.—23. Jahrg. gr. 8. (III, 393; III, 344; III, 364 S.) (Ebendas.) 886—88. geb. à Jahrg. * 12 —

—— der freien Vereinigung katholischer Socialpolitiker. Hrsg. durch das Redactions-Comité. 1. und 2. Jahrg. [1887 und 1888.] gr. 8. (III, 150; 200 S.) Frankfurt a. M. (Föster Nachf.) à Jahrg. * 2 —

—— des Vereins für niederdeutsche Sprachforschung. Jahrg. 1884—1887. X—XIII. gr. 8. (III, 180; IV, 176; III, 161; III, 168 S. mit Musikbeilage.) Norden 885—88, Soltau's Verlag. à Jahrg. * 4 —

—— für Bremische Statistik. Hrsg. vom Bureau für Brem. Statistik. Jahrg. 1885 und 1886. Zur Statistik des Schiffs- und Waarenverkehrs in den J. 1885 und 1886. gr. 8. (X, 261; X, 267 S.) Bremen 886,87, (v. Halem.) cart. à Jahrg. * 7 50

—— dass. — Jahrg. 1887. 1. Heft: Zur Statistik des Schiffs- und Waarenverkehrs im J. 1887. gr. 8. (X, 273 S.) (Ebendas.) 888. cart. * 7 50

—— für die amtliche Statistik des preussischen Staates. Hrsg. vom Königl. statist. Bureau.

Die Fortsetzung zu diesem Werk, von dem 5 Jahrgänge erschienen (vgl. XVII. Bd. 1. Abthl. S. 756), erscheint u. d. T.: Handbuch, statistisches, für den preuss. Staat, hrsg. vom Königl. statist. Bureau.

—— statistisches, des k. k. Ackerbau-Ministeriums für 1884. 3 Hefte. gr. 8. Wien, Hof- und Staats-Druckerei. * 10 20

Inhalt:

Heft 1. Production aus dem Pflanzenbau. (XXXII, 104 S. mit 2 lithogr. Taf.) 885. *ℳ 3.—.
» 2. Production aus der Thierzucht. Lebendgewicht von Rindern und Schafen. Ein- und Ausfuhr landwirthschaftl. Maschinen und Geräthe. Jagd-Statistik. Torf-Statistik. (30 S.) 887. *ℳ 1.20.
» 3. Der Bergwerksbetrieb Oesterreichs im J. 1884. 2 Lfgn. [1. Lfg.: Die Bergwerks-Production. (VII, 129 S.) 885. *ℳ 3.—; 2. Lfg.: Ausdehnung des Bergbaues, Betriebseinrichtungen, Arbeiterstand, Verunglückungen, Bruderladen und Bergwerksabgaben. (129 S.) 886. *ℳ 3.—.] *ℳ 6.—.

—— dass. — für 1885. 3 Hefte. gr. 8. Ebendas. * 19 —

Inhalt:

Heft 1. Production aus dem Pflanzenbau. (XXXVIII, 101 S. mit 2 lithogr. Taf.) 886. *ℳ 3.—.
» 2. Forst- und Jagd-Statistik nebst einem Anhang über Torf-Statistik. (VI, 375 S.) 886. *ℳ 10.—.
» 3. Der Bergwerksbetrieb Oesterreichs im J. 1885. 2 Lfgn. [1. Lfg.: Die Bergwerks-Production. (V, 121 S.) 886. *ℳ 3.—; 2. Lfg.: Ausdehnung des Bergbaues, Betriebseinrichtungen, Arbeiterstand, Verunglückungen, Bruderladen und Bergwerksabgaben. (III, 133 S.) 887. *ℳ 3.—.] *ℳ 6.—.

—— dass. — für 1886. 1. und 3. Heft. gr. 8. Ebendas. 887. * 8 40

Inhalt:

Heft 1. Production aus dem Pflanzenbau. (XLII, 101 S. mit Stat.) *ℳ 2.40.
» 3. Der Bergwerksbetrieb Oesterreichs im J. 1886. 2 Lfgn. [1. Lfg.: Die Bergwerks-Production. (V, 133 S.) *ℳ 3.—; 2. Lfg.: Ausdehnung des Bergbaues, Betriebseinrichtungen, Arbeiterstand, Verunglückungen, Bruderladen und Bergwerksabgaben. (III, 149 S.) *ℳ 3.—.] *ℳ 6.—.

—— dass. — für 1887. 1. und 3. Heft. gr. 8. Ebendas. 888. * 10 —

Inhalt:

Heft 1. Production aus dem Pflanzenbau. (111 S. mit 2 lithogr. Taf.) *ℳ 3.—.

Jahrbuch, statistisches, des k. k. Ackerbau-Ministeriums für 1887.

Heft 3. Der Bergwerksbetrieb Oesterreichs im J. 1887. 2 Lfgn. [1. Lfg.: Die Bergwerks-Production. (145 S.) *ℳ 3.—; 2. Lfg.: Ausdehnung des Bergbaues, Betriebseinrichtungen, Arbeiterstand, Verunglückungen, Bruderladen, Bergwerksabgaben, Naphthastatistik und Statistik der Mortalitäts- und Invaliditätsverhältnisse der Berg- und Hüttenarbeiter, sowie der Mortalitätsverhältnisse ihrer Frauen und Kinder und der Invaliden im J. 1886. (196 S.) *ℳ 4.—.] *ℳ 7.—.

—— statistisches, für das Großherzogth. Baden. 15. Jahrg. 1883. 4 Abthlgn. Lex.-8. (VIII, 244 S.) Karlsruhe 884, (Macklot'sche Buchh.) * 3 —

—— dass. — 16. Jahrg. 1888. 2 Abthlgn. 4. (139 S.) (Ebendas.) 885. * 3 —

—— dass. — 17. Jahrg. 1884. 4. (XIV, 380 S.) (Ebendas.) 886. 7 50

—— dass. — 18. und 19. Jahrg. 1885 und 1886. Lex.-8. (XII, 378; XII, 390 S.) (Ebendas.) 887,88. à Jahrg. 7 50

—— statistisches, der Stadt Berlin. 10.—13. Jahrg. Statistik der J. 1882—1885. Hrsg. von Rich. Böckh. gr. 8. (X, 319; XIII, 333; XII, 348; XII, 382 S.) Berlin 884—88, Stanfiewicz. cart. à Jahrg. * 6 —

—— statistisches, für das Deutsche Reich. Hrsg. vom kaiserl. statist. Amt. 7.—9. Jahrg. 1886—1888. gr. 8. (VIII, 230 S. mit 3 Chromolithogr.; VIII, 207 S. mit 4 chromolithogr. Karten; VIII, 212 S. mit 2 chromolithogr. Karten.) Berlin, Puttkammer und Mühlbrecht. cart. à Jahrg. * 2 40

—— statistisches, der höheren Schulen Deutschlands, Luxemburgs und der Schweiz. Neue Folge von Mushacke's Schulkalender, 2. Tl. Nach amtl. Quellen bearb. 6. Jahrg. gr. 16. (XL, 244; III, 376 S.) Leipzig 886, Teubner. * 3 60
geb. in 1 Bd. oder in 2 Abthlgn. * 4 40

—— statistisches, der höheren Schulen und heilpädagog. Anstalten Deutschlands, Luxemburgs und der Schweiz. Neue Folge von Mushacke's Schulkalender, 2. Tl. Nach amtl. Quellen bearb. 7.—9. Jahrg. gr. 16. (1. Abtl. XL, 248 S.; 2. Abtl. III, 384 S. — 1. Abtl. XL, 252 S.; 2. Abtl. 392 S. — 1. Abtl. XL, 256 S.; 2. Abtl. 396 S.) Ebendas. 887,88. à Jahrg. * 3 60
geb. in 1 Bd. oder in 2 Abtlgn. à Jahrg. * 4 40

—— statistisches, der höheren Schulen des Königr. Sachsen. Zum Besten der Wittwen- und Waisenkasse von Lehrern an sächs. Realgymnasien und Realschulen hrsg. durch deren Vorstand. 1. Jahrg. Redact.: M. Welte. 8. (48 S.) Dresden 888, Kaufmann's Sortiment. * — 75

—— statistisches, der evangelischen Landeskirche Augsburger Bekenntnisses in Siebenbürgen. 6. Jahrg. Hrsg. vom Landesconsistorium. gr. 8. (XIX, 127 S.) Hermannstadt 885, Michaelis. * 3 —
Erscheint alle 5 Jahre.

—— statistisches, der deutschen evangelisch-lutherischen Synode von Missouri, Ohio und anderen Staaten für das J. 1885. gr. 8. (64 S.) St. Louis, Mo. 886. (Dresden, H. J. Naumann.) * — 75

—— dass. — für das J. 1886. gr. 8. (80 S.) (Ebendas.) 887. * — 70

—— dass. — für das J. 1887. gr. 8. (80 S.) (Ebendas.) 888. * 1 —

—— statistisches, der Stadt Wien für das J. 1884 u. fg.

Diese Jahrgänge erscheinen im Selbstverlage des Wiener Magistrats und sind nicht im Handel.

—— technisch-chemisches, s. Biedermann, Rud.

—— der Textil-Industrie. Rundschau auf dem techn. Gebiete der Spinnerei, Weberei, Wirkerei, Strickerei, Flechterei und Klöppelei, Posamentiererei, Stickerei, Färberei und Bleicherei, Zeugdruckerei, Appretur etc. Nebst einem Anhang über prakt. Neuerungen in diesen Industriezweigen. Hrsg. von Geo. Reinhard. gr. 8. (VIII, 370 S. mit mehreren 100 Abbild.) Leipzig 887, E. Krause. *ℳ 5.—; geb. 6 —
Jährlich erscheint ein Nachtrag.

Jahrbuch des höheren Unterrichtswesens in Oesterreich mit Einschluss der gewerblichen Fachschulen und der Erziehungsanstalten. Bearb. von Karl Schwippel. 1. und 2. Aufl. gr. 8. (VIII, 334 S.) Wien und Prag 898, Tempsky. geb. * 5 —

—— für das deutsche Versicherungswesen. 1885—1889. Hrsg. von J. Neumann. Lebens-, Renten- und Unfall-Versicherung. gr. 16. (à Jahrg. ca. 460 S.) Berlin, Mittler und Sohn. geb. à Jahrg. * 10 —

—— Zürcher, für Gemeinnützigkeit. 1885. gr. 8. (VI, 195 S.) Zürich 886, (Hersog's Verlagsh.) * 2 —

—— dass. — 1886—1888. gr. 8. (VI, 275; VI, 286; VI, 242 S.) (Ebendas.) à Jahrg. * 2 40

—— und Adress-Buch der deutschen Colonien in Chile, hrsg. von Jos. Ivens. 1. Jahrg. 1888/89. Valparaiso-Santiago. 8. (VI, 91, 112, 52 S. mit 2 Lichtdr.-Taf.) Santiago de Chile. (Leipzig, Klinkhardt.) cart. * 7 —

—— und Adressenbuch der Zuckerfabriken und Raffinerien Oesterreich-Ungarns. Hrsg. vom Centralvereine für Rübenzucker-Industrie in der Oesterreichisch-Ungarischen Monarchie. 13. und 14. Ausg., Campagne 1885/86 und 1886/87. gr. 16. (290; IV, 300 S.) Wien, (Frick.) geb. à Jahrg. ** 4 —

—— —— dass. — Redig. von Edm. Kutschera. 15. und 16. Ausg., Campagne 1887/88 und 1888/89. gr. 16. (IV, 272; IV, 326 S.) (Ebendas.) geb. à Jahrg. ** 4 —

—— und Adress-Kalender der deutschen Colonien am La Plata. Hrsg. von Hugo Kuns und Comp. Redig. von Ernst Bachmann. 2. Jahrg. 1885/86. gr. 8. (V, 49, 220, 65, 14 S.) Buenos-Aires 886. (Bielefeld, Velhagen und Klasing.) **

Der 1. Jahrg. erschien u. d. T.: Jahrbuch und Adress-Kalender der deutschen Colonie in Buenos Aires.

—— und Kalendarium der Wiener freiwilligen Rettungsgesellschaft für 1885/86. gr. 16. (XXII, 311 S. mit 1 graph. Stat.) Wien 886, (Huber und Lehme.) geb. * 4 —

—— —— dass. — für 1886/87. gr. 16. (XXV, 416 S.) (Ebendas.) 887. geb. ** 3 —

Jahrbücher der königl. Akademie gemeinnütziger Wissenschaften zu Erfurt. Neue Folge. 13.—15. Heft. gr. 8. Erfurt, Villaret. à Heft *ℳ 3.—. * 9 —

Inhalt:

Heft 13. Tettau, W. J. A. Frhr. v., Beiträge zu einer vergleichenden Topographie und Statistik von Erfurt. (V, 230 S.) 885.
» 14. —— geschichtliche Darstellung des Gebietes der Stadt Erfurt und der Besitzungen der dortigen Stiftungen. (V, 265 S. mit 1 Uebersichtskarte.) 887.
» 15. Wernsburg, A., über die Grenz-Beschreibungen in einigen thüringischen Urkunden, nebst Bemerkungen zu diesen Urkunden. (79 S. mit 1 Grenzenkarte.) — Koch, einige Resultate 36jähr. Witterungs-Beobachtungen der Station 2. Ordnung in Erfurt. (S. 81—136 mit zahlreichen Wetterkarten.) 887.

—— des Vereins von Alterthumsfreunden im Rheinlande. 79.—86. Heft. Lex.-8. Bonn, (A. Marcus.) [79. Heft. (III, 292 S. mit 7 Taf. und 12 Holzschn.) 885; 80. Heft. (III, 258 S. mit 2 Holzschn. und 5 Taf.) 886; 81. Heft. (IV, 240 S. mit 7 Taf. und 7 Holzschn.) 886; 82. Heft. (IV, 244 S. mit 4 Holzschn. und 6 Taf.) 886; 83. Heft. (III, 252 S. mit 19 Holzschn. und 4 Taf.) 887; 84. Heft. (IV, 288 S. mit 14 Holzschn. und 5 Taf.) 887; 85. Heft. (IV, 184 S. mit 6 Taf. und 4 Holzschn.) 888; 86. Heft. (IV, 304 S. mit 13 Taf.) 888.] à Heft * 6 —

—— Appenzellische. Hrsg. von der appenzell. gemeinnütz. Gesellschaft und redig. von Heim. 2. Folge 12. Heft, und 3. Folge 1. und 2. Heft. gr. 8. Trogen. (St. Gallen, Huber und Comp.) [2. Folge 12. Heft (200 S.) 884. — 3. Folge 1. Heft (199 S.) 886; 2. Heft (178 S.) 887.] à Heft *ℳ 2.—.; * 6 —

—— für die deutsche Armee und Marine. Redig. von G. v. Marées. Jahrg. 1885—1888. [à Jahrg. 4 Bde.] 54.—69. Bd. à 3 Hefte. gr. 8. (à Heft 120—140 S.) Berlin, Wilhelmi. à Jahrg. * 32 —

Einzelne Hefte à * 3 —

Jahrbücher für wissenschaftliche Botanik. Hrsg. von N. Pringsheim. 16. Bd. 4 Hefte. gr. 8. Berlin 885, Gebr. Borntträger. [1. und 2. Heft. (S. 1—301 mit 7 Stat.) **ℳ 20.—.; 3. Heft. (S. 303—464 mit 13 Stat.) **ℳ 15.—.; 4. Heft. (XI, S. 465—687 mit 8 Stat.) **ℳ 17.—.] ** 52 —

—— dass. — 17. Bd. 4 Hefte. gr. 8. Ebendas. 886. [1. Heft. (S. 1—206 mit 10 Stat.) **ℳ 15.—.; 2. Heft. (S. 207—358 mit 10 Stat.) **ℳ 12.—.; 3. Heft. (S. 359—541 mit 11 Stat.) **ℳ 15.—.; 4. Heft. (XI, S. 543—641 mit 6 Stat.) **ℳ 9.—.] ** 51 —

—— dass. — 18. Bd. 4 Hefte. gr. 8. Ebendas. 887. [1. Heft. (S. 1—132 mit 3 Stat.) **ℳ 8.—.; 2. Heft. (S. 133—262 mit 6 Stat.) **ℳ 10.—.; 3. Heft. (S. 263—428 mit 6 Stat.) **ℳ 12.—.; 4. Heft. (IX, S. 425—607 mit 9 Stat.) **ℳ 14.—.] ** 44 —

—— dass. — 19. Bd. 4 Hefte. gr. 8. Ebendas. 888. [1. Heft. (S. 1—154 mit 2 Taf.) **ℳ 9.—.; 2. Heft. (S. 155—294 mit 4 Taf.) **ℳ 11.—.; 3. Heft. (S. 295—421 mit 5 Taf.) **ℳ 10.—.; 4. Heft. (S. 423—579 mit 9 Taf.) **ℳ 14.—.] ** 44 —

—— botanische, für Systematik, Pflanzengeschichte und Pflanzengeographie, hrsg. von A. Engler. 7. Bd. 5 Hefte. gr. 8. (VIII, 80 S.; Litteraturbericht 161 S. mit 4 Holzschn., 2 Taf. und 4 Karten; Beiblatt 13—15.) Leipzig 885,86, Engelmann. à Heft *ℳ 6.—. * 30 —

—— dass. — 8. Bd. 5 Hefte. gr. 8. (VIII, 376 S.; Litteraturbericht 228 S. mit 3 Holzschn. und 6 Taf.; Beiblatt Nr. 16—19.) Ebendas. 886,87. * 26 —

—— dass. — 9. Bd. 5 Hefte. gr. 8. (VII, 470 S.; Litteraturbericht 121 S. mit 3 Holzschn. und 7 Taf.; Beiblatt Nr. 20—22.) Ebendas. 887,88. * 26 —

—— dass. — 10. Bd. 5 Hefte. gr. 8. (VIII, 524 S.; Litteraturbericht 126 S. mit 14 Taf.) Ebendas. 888. * 26 —

—— der deutschen Geschichte. gr. 8.. Leipzig 862—88, Duncker und Humblot. Sämtl. Bde. auf einmal bezogen [statt *ℳ 277.80.] ** 250 —

Die Sammlung enthält folgende (bisher unter ihren Spezialtiteln aufgeführte) Einzelschriften:

Abel, G., Jahrbücher des fränkischen Reichs unter Karl dem Grossen. 1. Bd. (2. Aufl. von B. Simson.) 1866. *ℳ 16.—.
Bernhardi, W., Lothar von Supplinburg. 1879. *ℳ 19.—.
—— Konrad III.. 2 Abthlgn. 1883. *ℳ 20.—.
Bonnell, H. E., Anfänge des Karolingischen Hauses. 1866. [Vergriffen.]
Breslau, H., Jahrbücher des deutschen Reichs unter Heinrich II. 2. Bd. 1875. *ℳ 9.—.
—— Jahrbücher des deutschen Reichs unter Konrad II. 2 Bde. 1884. *ℳ 25.00.
Breysig, Th., Karl Martell. 1869. *ℳ 2.40.
Dümmler, E., Geschichte des Ostfränkischen Reiches. 3 Bde. 1887,88. *ℳ 36.—.
—— Kaiser Otto der Grosse. 1876. *ℳ 14.—.
Hahn, H., Jahrbücher des fränkischen Reichs 741—752. 1863. *ℳ 4.—.
Hirsch, E., Jahrbücher des deutschen Reichs unter Heinrich II. 1. und 2. Bd. 1875. *ℳ 26.—.
Delsner, L., Jahrbücher des fränkischen Reichs unter Pipin. 1871. *ℳ 10.—.
Simson, B., Jahrbücher des fränkischen Reichs unter Ludwig dem Frommen. 2 Bde. 1876. *ℳ 15.40.
—— Jahrbücher des fränkischen Reichs unter Karl dem Grossen. 2. Bd. 1883. *ℳ 14. —.
Steinborff, E., Kaiser Heinrich III. 2 Bde. 1874,81. *ℳ 22.20.
Toeche, Th., Kaiser Heinrich VI. 1867. *ℳ 12.—.
Waitz, G., Jahrbücher des deutschen Reichs unter Heinrich I. 3. Aufl. 1885. *ℳ 7.90.
Winkelmann, E., Philipp von Schwaben und Otto IV. von Braunschweig. 2 Bde. 1878. *ℳ 24.—.

—— für jüdische Geschichte und Literatur. Hrsg. von N. Brüll. 7. Jahrg. gr. 8. (IV, 188 S.) Frankfurt a. M. 885, [Erras.] A. J. Hofmann. * 6 —

—— dass. — 8. und 9. Jahrg. gr. 8. (IV, 188; IV, 176 S.) Frankfurt a. M. 887,88, Reitz und Köhler. à Jahrg. * 7 —

—— des Vereins für mecklenburgische Geschichte und Alterthumskunde, gegründet von G. C. F. Lisch, fortgesetzt von

F. Wigger. 50. Jahrg. Mit angehängten Quartalberichten und der Matrikel von 1835—1885. gr. 8. (888, 186 S. mit 2 genealog. Tab.) Schwerin 885, (Stiller'sche Hofbuchh.) * 6 —

Jahrbücher des Vereins für mecklenburgische Geschichte und Alterthumskunde, gegründet von G. C. F. Lisch, fortgesetzt von F. Wigger. 51. Jahrg. Mit angehängten Quartalberichten. gr. 8. (IV, 350, 52 S. mit 11 Taf.) (Ebendas.) 886. * 6 —

—— dass. — 52. Jahrg. Mit angehängten Quartalberichten. Hrsg. von Schildt. gr. 8. (III, 320 S.; Quartalberichte 47 S. mit 6 Taf.) (Ebendas.) 887. * 6 —

—— dass. — 53. Jahrg. Mit angehängten Quartalberichten. Hrsg. von H. Grotefend. gr. 8. (III, 356 S.; Quartalberichte 27 S. mit 1 Plan.) (Ebendas.) 888. * 6 —

—— dass. — Register über die Jahrgänge XXXI bis XL, im im Auftrage des Vereins angefertigt von L. Fromm. gr. 8. (III, 279 S.) Ebendas. 887. * 5 —

—— landwirthschaftliche. Zeitschrift für wissenschaftl. Landwirthschaft und Archiv des königl. preuss. Landes-Oekonomie-Kollegiums. Hrsg. von H. Thiel. 14.—17. Bd. [1885—1888.] à Bd. 6 Hefte. gr. 8. (à Heft ca. 170—200 S. mit Stnt.) Berlin, Parey. à Bd. * 20 —

—— dass. — 14. Bd. [1885.] Suppl. 3 Abtlgn. Lex.-8. Ebendas. * 55 —

Inhalt:!

Abtl. 1. Preussens landwirthschaftliche Verwaltung in den J. 1881, 1882, 1883. Bericht des Ministers für Landwirthschaft, Domänen und Forsten an Se. Maj. den Kaiser und König. (XVI, 851 S. mit Tab. und graph. Stat.) 885. *ℳ 25.—.

» 2. 3. Beiträge zur landwirthschaftlichen Statistik von Preussen für das J. 1884, nebst Verhandlungen des königl. Landes-Oekonomie-Kollegiums. 2 Thle. Bearb. im kgl. preuss. Ministerium für Landwirthschaft, Domänen und Forsten. [1. Thl. (X, 364; 241, XX, 103 S.) 886. *ℳ 12.—.; 2. Thl. (214 S. mit 136 S. Tab. in qu. gr. 4.) 886. *ℳ 18.—.] *ℳ 30.—.

—— dass. — 15. Bd. [1886.] Suppl. 3 Abthlgn. gr. 8. Ebendas. * 26 50

Inhalt:

Abthl. 1. 2. Beiträge zur landwirthschaftlichen Statistik von Preussen für das J. 1885. 2 Thle. Bearb. im kgl. preuss. Ministerium für Landwirthschaft, Domänen und Forsten. [1. Thl. (V, 100 S. mit 153 S. Tab.) 886. *ℳ 10.—.; 2. Thl. (IX, 175, 231, 118 S. mit 45 S. Tab.) 887. *ℳ 14.—.] *ℳ 24.—.

» 3. Marcard, E., die Ergebnisse der preussischen Landwirthschaft im J. 1884. (VI, 90 S.) 887. *ℳ 2.50.

—— dass. — 16. Bd. [1887.] Suppl. 3 Abthlgn. gr. 8. Ebendas. * 29 —

Inhalt:

Abthl. 1. 2. Beiträge zur landwirthschaftlichen Statistik von Preussen für das J. 1886. 2 Thle. Bearb. im kgl. preuss. Ministerium für Landwirtschaft, Domänen und Forsten. [1. Thl. (81, 19 S. und Tab. 143 S.) 887. *ℳ 9.—.; 2. Thl. (XIV, 231; 263 S. und Tab. 122 S.) 887. *ℳ 17.—.] *ℳ 26.—.

» 3. Wolff, E., Grundlagen für die rationelle Fütterung des Pferdes. Neue Beiträge. Resultate der 1885/86 und 1886/87 in Hohenheim ausgeführten Versuche, zusammengestellt und erörtert. (VII, 131 S.) 888. *ℳ 3.—.

—— dass. — 17. Bd. [1888.] Ergänzungsbd. 4 Abthlgn. gr. 8. Ebendas. 888. * 57 —

Inhalt:

Abthl. 1. Beiträge zur landwirthschaftlichen Statistik von Preussen für das J. 1887. 1. Thl. Bearb. im königl. preuss. Ministerium für Landwirthschaft, Domänen und Forsten. (72, 36 S. und Tab. 153 S.) *ℳ 10.—.

» 2. Preußens landwirthschaftliche Verwaltung in den J. 1884—1887. Bericht des Ministers für Landwirthschaft, Domänen und Forsten an Se. Maj. den Kaiser und König. (VIII, 472 S. und 293 S. mit Tab.) *ℳ 25.—.

» 3. Beiträge zur landwirthschaftlichen Statistik von Preussen für das J. 1887, nebst Verhandlungen des königl. Landes-Oekonomie-Kollegiums. 2. Thl. Bearb. im königl. preuss. Ministerium für Landwirtschaft, Domänen und Forsten. (XVI, 239; 310 S., Tab. 45 S. und XIV, 125 S.) *ℳ 15.—.

» 4. Marcard, v., die Ergebnisse der preußischen Landwirthschaft in den J. 1885 und 1886. (VI, 136 S.) *ℳ 4.—.

—— der deutschen malakozoologischen Gesellschaft, nebst Nachrichtsblatt. Redig. von W. Kobelt. 12.—14. Jahrg. 1885—1887. à Jahrg. 4 Hefte und Nachrichtsblatt 17.—19. Jahrg. à 12 Nrn. (Bog.) gr. 8. (à Heft 100 S. mit Stnt.) Frankfurt a. M., Diesterweg. à Jahrg. ** 24 —

Die Jahrbücher der Gesellschaft erscheinen nicht weiter. Vgl. „Nachrichtsblatt."

Jahrbücher der in- und ausländischen gesammten Medicin, s. Schmidt's [Carl Chr.] Jahrbücher etc.

—— medizinische, hrsg. von der k. k. Gesellschaft der Ärzte, redig. von E. Albert, H. Kundrat und E. Ludwig. Jahrg. 1885. 4 Hefte. gr. 8. (36 lithogr. Taf., 19 xylogr. und zinkogr. Abbild., nebst Anzeiger 1884/85, Nr. 1—46 428 S.) Wien, Braumüller. * 24 —

—— dass. — Jahrg. 1886—1888. Neue Folge. 1.—3. Jahrg. [Der ganzen Reihe 82.—84. Jahrg.] à Jahrg. 9—10 Hefte. gr. 8. (X, 668 S. mit 20 Taf.; IV, 648 S. mit 30 Taf.; IV, 593 S. mit 18 Taf.) Wien, Hölder. à Jahrg. * 18 —
Einzeln à Heft * 1 60

—— der K. k. Central-Anstalt für Meteorologie und Erdmagnetismus. Officielle Publication. Jahrg. 1880—1887. Imp.-4. Hohe Warte bei Wien, Verlag der K. k. Central-Anstalt für Meteorologie und Erdmagnetismus. [Jahrg. 1880. (XIV, 314 S.); Jahrg. 1881. (XV, 320 S.); Jahrg. 1882. (XVI, 326 S.); Jahrg. 1883. (XVIII, 352 S.); Jahrg. 1884. (XVI, 352 S.); Jahrg. 1885. (XVIII, 380 S.); Jahrg. 1886. (XIX, 374 S.); Jahrg. 1887. (XVIII, 386 S.)] à Jahrg. * 6 —

—— für Nationalökonomie und Statistik. Gegründet von Bruno Hildebrand, hrsg. von Johs. Conrad. 23.—26. Jahrg. 1885—1888. à Jahrg. 2 Bde. à 6 Hefte. (à Heft 4—5 Bog.) gr. 8. Jena, Fischer. à Bd. * 12 —

—— dass. — 11.—14. Suppl.-Heft. gr. 8. Ebendas. à Heft * 1 50

Inhalt:

Heft 11. Zustand und Fortschritte der deutschen Lebensversicherungs-Anstalten im J. 1884. (46 S. mit 2 Tab.) 885.
» 12. —— dass. — im J. 1885. (56 S. mit 1 Tab.) 886.
» 13. —— dass. — im J. 1886. (54 S. mit 1 Tab.) 887.
» 14. —— dass. — im J. 1887. (63 S. mit 1 Tab.) 888.

—— dass. — Register zu Bd. I—XXXIV und Neue Folge Bd. I—XVI. gr. 8. (III, 175 S.) Ebendas. 888. * 4 —

—— des Nassauischen Vereins für Naturkunde. Hrsg. durch Arnold Pagenstecher. 38. Jahrg. gr. 8. (IV, 181 S. mit 2 color. Taf.) Wiesbaden 885, Niedner. * 4 —

—— dass. — 39. Jahrg. gr. 8. (III, 196 S. mit 10 Taf.) Ebendas. 886. * 6 —

—— dass. — 40. Jahrg. gr. 8. (IV, 349 S. mit 6 lithogr. Taf.) Ebendas. 887. * 7 —

—— dass. — 41. Jahrg. gr. 8. (XXIV, 221 S.) Wiesbaden 888, Bergmann. * 5 —

—— für classische Philologie. Hrsg. von Alfr. Fleckeisen. 15. Suppl.-Bd. 3 Hefte. gr. 8. Leipzig, Teubner. [1. und 2. Heft. (S. 1—556.) 886. *ℳ 10.80.; 3. Heft. (III, S. 557—728.) 887. *ℳ 4.—.] * 14 80

—— dass. — 16. Suppl.-Bd. 3 Hefte. gr. 8. Ebendas. [1. Heft. (S. 1—220.) 887. *ℳ 4.80.; 2. Heft. (S. 221—499.) 888. *ℳ 6.40.; 3. Heft. (III, S. 500—828.) 888. *ℳ 6.40.] * 17 60

—— neue, für Philologie und Pädagogik. Hrsg. unter der Redact. von Alfr. Fleckeisen und Herm. Masius. 131.—140. Bd. à 6 Hefte. gr. 8. (à Heft 140—160 S.) Leipzig 885—88, Teubner. à Bd. *ℳ 15.—.; à Jahrg. * 30 —

—— preußische. Hrsg. von H. v. Treitschke und H. Delbrück. Jahrg. 1885—1888. 55.—63. Bd. gr. 8. (à Heft 90—120 S.) Berlin, G. Reimer. à Bd. * 9 —
à Jahrg. * 18 —

—— für die Dogmatik des heutigen römischen und deutschen Privatrechts. Hrsg. von Rud. v. Jhering, Ferd. Regelsberger und R. Ch. Schröder. In Verbindung mit Jos. Unger und Otto Bähr. 24.—26. Bd. Neue Folge 12.—14. Bd. à 6 Hefte. gr. 8. (à Heft 90—120 S.) Jena 886,87, Fischer. à Bd. * 9 —

Jahrbücher für die Dogmatik des heutigen römischen und deutschen Privatrechts. Hrsg. von Rud. v. Ihering in Verbindung mit Ferd. Regelsberger, Bict. Ehrenberg und Jos. Unger. 27. Bd. Neue Folge 15. Bd. 6 Hefte. gr. 8. (à Heft ca. 75 S.) Jena 888, Fischer. * 9 —

—— für Psychiatrie. [Neue Folge des psychiatr. Centralblattes.] Hrsg. vom Vereine für Psychiatrie und forens. Psychologie in Wien. Redig. von Th. Meynert und J. Fritsch. 6. Bd. 3 Hefte. gr. 8. (238 S.) Wien 886, Deuticke. * 6 80

—— dass. — Redig. von J. Fritsch, M. Gauster, v. Krafft-Ebing, M. Leidesdorf, Th. Meynert, A. Pick unter Verantwortung von J. Fritsch. 7. Bd. 3 Hefte. gr. 8. (III, 336 S.) Ebendas. 887. * 10 50

—— dass. — 8. Bd. 3 Hefte. gr. 8. (IV, 348 S.) Ebendas. 888. * 11 —

—— der württembergischen Rechtspflege, hrsg. von den Mitgliedern des Oberlandesgerichts zu Stuttgart und des Vorstandes der württemberg. Anwaltskammer. 1. und 2. Bd. à 3 Hefte. gr. 8. (à Heft 120—130 S.) Tübingen 887,88, Laupp'sche Buchh. à Bd. * 6 —

Einzeln à Heft * 3 —

—— Schleswig-Holsteinische. Zeitschrift für die wirtschaftl. Kultur, die sozialen Bestrebungen und das öffentl. Leben der Gegenwart. Redig. von Wilh. Biernatzki. 2. Bd. 1885. 4 Hefte. gr. 8. Kiel, Biernatzki. [1. Heft. (S. 1—99 mit 1 Lichtdr.-Portr.); 2. Heft. (S. 101—196 mit 1 Lichtdr.-Portr.); 3. Heft. (S. 197—290 mit 1 Lichtdr.-Portr.); 4. Heft. (XVI, S. 291—381 mit 1 Lichtdr.-Portr.)] à Heft *ℳ 3.—. * 12 —

—— württembergische, für Statistik und Landeskunde. Hrsg. vom Kgl. Württembergischen Statistischen Landesamte. Jahrg. 1885. 2 Bde. [1. Bd. 2 Hälften, und 2. Bd. 4 Hefte.] Lex.-8. Stuttgart, Kohlhammer. * 5 —

Inhalt:

Bd. 1. 1. Hälfte: Statistisches Jahrbuch für 1885. (XII, 219 S.) — 2. Hälfte: Witterungsbericht 1884. Bewegung der Bevölkerung 1884. Einkommensteuer 1884. Litteratur 1884. (96 S.)
» 2. s. Vierteljahrshefte für Landesgeschichte etc.

—— dass. — Jahrg. 1886. 2 Hälften à 4 Hefte und Suppl.-Bd. Lex.-8. Ebendas. * 5 —

Inhalt:

Hälfte 1. 1. Heft: Statistisches Jahrbuch 1886. (XII, 196 S.)
2. Heft: Medicinalbericht 1883—84. (VIII, 317 S. mit eingedr. Karten.)
3. Heft: Witterungsbericht 1885 und 1886. — Wasserstandsbeobachtungen 1884—86. — Wärmemessungen in und an dem Bodensee. (110 S. mit 1 Taf.)
4. Heft: Bewegung der Bevölkerung im J. 1885. Litteratur 1885/86. (44 S.)
Suppl.-Bd.: Wasserstandsbeobachtung von den Württembergischen Pegelstationen. Witterungsbericht von den J. 1880/83. (157 S. mit 4 Taf.)
Hälfte 2. s. Vierteljahrshefte für Landesgeschichte etc.
Suppl.-Bd.: Uebersicht des Inhalts-, Personen-, Sach- und Ortsverzeichnisses der Württembergischen Jahrbücher 1815—1818. (VIII, 205 S.)

—— dass. — Jahrg. 1887. 1. Bd. 3 Hefte, und 2. Bd. 4 Hefte. Lex.-8. Ebendas. 5 —

Inhalt:

Bd. 1. 1. Heft: Statistisches Jahrbuch für 1887. (X, 265 S.)
2. Heft: Die Ergebnisse der Volkszählung vom 1. Decbr. 1885. (310 S.)
3. Heft: Statistik der Württembergischen Oberamts-Sparkassen 1883—1886. Die Zeitungen und Zeitschriften in Württemberg im J. 1886. Württembergische Litteratur vom J. 1887. (94 S.)
» 2. s. Vierteljahrshefte für Landesgeschichte etc.

—— für protestantische Theologie. Unter Mitwirkung von Mitgliedern der theolog. Facultäten zu Bern, Bonn, Giessen, Heidelberg, Jena, Kiel, Leiden, Strassburg, Wien und Zürich, und anderen namhaften Gelehrten hrsg. von Hase, Lipsius, Pfleiderer, Schrader. 13. und 14. Jahrg. 1887 und 1888. à Jahrg. 4 Hefte. gr. 8. (à Heft ca. 160—170 S.) Leipzig, Reichardt Verlag. à Jahrg. * 15 —

Geht mit Jahrg. XV. u. fg. an J. C. B. Mohr in Freiburg i. Br. über.

—— der deutschen Turnkunst. Zeitschrift für die Angelegenheiten des deutschen Turnwesens, vornehmlich in seiner Richtung auf Erziehung und Gesundheitspflege. Organ der deutschen Turnlehrerschaft. Begr. im J. 1855 von M. Kloss. In Gemeinschaft mit J. Hermann, F. Fedde, Adf. Zens etc. redig. und hrsg. von W. Bier. Neue Folge. 4.—8. Bd. à 12 Hefte. (à Heft 2—2½ Bog.) gr. 8. Leipzig 885—89, Strauch. à Bd. * 7 50

—— typographische. Hrsgbr.: Jul. Mäser. 6.—9. Jahrg. 1885—1888. à Jahrg. 12 Hefte. (à Heft ½ Bog. mit Beilagen.) Lex.-8. Leipzig, Mäser. à Jahrg. * 3 60

Einzeln à Heft ** — 30

—— der Verbreitung des Glaubens. Periodische Sammlung der Schreiben der Bischöfe und Missionare der Missionen in beiden Welten und aller auf die Missionen und das Werk der Verbreitung des Glaubens bezügl. Aktenstücke. Jahrg. 1885—1888. à Jahrg. 6 Hefte. (à Heft 4 Bog.) gr. 8. Köln, Du Mont-Schauberg'sche Buchh. à Jahrg. * 4 50

—— des Vereins vom heil. Vincenz von Paul. Nach den französ. Bulletins mit Genehmigung des Generalrathes im Auszuge wiedergegeben und mit einer Zugabe für die deutschen Conferenzen verm. durch den Provinzialrath für Rheinpreußen. Jahrg. 1885. 36. Bd. 10 Hefte. 8. (à Heft ca. 24 S.) Köln, (Bachem.) * 4 —

—— dass. — Jahrg. 1886 und 1887. 37. und 38. Bd. à 12 Hefte. 8. (à Heft 20 S.) (Ebendas.) à Bd. * 4 —

—— dass. — Nach den französ. Bulletins mit Genehmigung des Generalrathes im Auszuge wiedergegeben und mit einer Zugabe für die deutschen Conferenzen verm. durch den Oberverwaltungsrath für Rheinpreußen. Jahrg. 1888. 39. Bd. 12 Hefte. 8. (à Heft 20 S.) (Ebendas.) * 4 —

—— zoologische. Zeitschrift für Systematik, Geographie und Biologie der Thiere. Hrsg. von J. W. Spengel. 1. Bd. 4 Hefte. gr. 8. (IV, 732 S. mit Holzschn. und 16 Taf.) Jena 886, Fischer. * 31 —

—— dass. — 2. Bd. 4 Hefte. gr. 8. (982 S. mit Holzschn. und 27 Taf.) Ebendas. 887. * 42 —

—— dass. — Abtheilung für Systematik, Geographie und Biologie der Thiere. Hrsg. von J. W. Spengel. 3. Bd. 5 Hefte. gr. 8. Ebendas. [1. Heft. (S. 1—142 mit 8 Holzschn. und 5 Taf.) 887. *ℳ 8.—.; 2. Heft. (S. 143—318 mit 4 Taf.) 888. **ℳ 10.—.; 3.—5. Heft. (S. 319—804 mit 16 lithogr. Taf.) 888. **ℳ 26.—.] ** 44 —

—— dass. — Abtheilung für Anatomie und Ontogenie der Thiere. Hrsg. von J. W. Spengel. 3. Bd. 1. und 2. Heft. gr. 8. (446 S. mit 17 lithogr. Taf. und 15 Abbild. im Texte.) Ebendas. 888. ** 28 —

—— dass. — 1. Suppl.-Heft: Die Schmetterlingsfauna Nordwest-Deutschlands, insbesondere die lepidopterolog. Verhältnisse der Umgebung von Göttingen. Von Karl Jordan. gr. 8. (XVIII, 164 S.) Ebendas. 886. * 5 —

Jahre, die ersten 30, des Königl. Schullehrer-Seminars zu Ederuförde-Borby. 8. (108 S.) Ederuförde 888, (Heldt.) * 1 50

—— funfzig, Goßnerscher Mission. Eine Festschrift. gr. 8. (86 S.) Berlin 886, Buchh. der Goßnerschen Mission. * 1 —

—— sieben, eines evangelischen Pfarrvikars in einem deutschen Kleinstaat. Ein Blatt aus der Vergangenheit für die Gegenwart. 8. (III, 104 S.) Herborn 887, Buchh. des Nassauischen Colportage-Vereins. *ℳ 1.—.; geb. * 1 50

Jahre, 75, der Regimentsgeschichte des Infanterie-Regiments Prinz Friedrich der Niederlande [2. Westfälisches] Nr. 15. 1813—1888. 8. (16 S.) Minden 888, Hufeland. * — 20

—— die ersten 25, des 7. Westfälischen Infanterie-Regiments Nr. 56 1860—1885. Auf Veranlassung des Regiments in kurzer Darstellung bearb. für die Unteroffiziere und Mannschaften. 8. (VII, 128 S. mit 2 Lichtdr.-Portr. und 6 Skizzen im Text.) Berlin 885, Mittler und Sohn. * 1 20

Jahresbericht über die Fortschritte auf dem Gesammtgebiete der Agricultur-Chemie. Neue Folge. VII. [Das J. 1884.] Unter Mitwirkung von P. Degener, Th. Dietrich, E. A. Grete etc. hrsg. von A. Hilger. [Der ganzen Reihe 27. Jahrg.] gr. 8. (XXIX, 757 S.) Berlin 885, Parey. * 25 —

—— dass. — Neue Folge. VIII und IX. [Die J. 1885 und 1886.] Unter Mitwirkung von Dafert, E. A. Grete, R. Hornberger etc. hrsg. von A. Hilger. [Der ganzen Reihe 28. und 29. Jahrg.] gr. 8. (XXXII, 666; XXXIV, 638 S.) Ebendas. 886,87. à Jahrg. * 23 —

—— dass. — Neue Folge. X. 1887. Der ganzen Reihe 30. Jahrg. Unter Mitwirkung von A. Hansen, R. Hornberger, H. Immendorff etc. hrsg. von A. Hilger. gr. 8. (XXX, 679 S.) Ebendas. 888. * 23 —

—— über die Fortschritte der classischen Alterthumswissenschaft, begründet von Conrad Bursian, hrsg. von Iwan Müller. 12. Jahrg. 1884. Suppl.-Schlussheft. (10 Bog.) gr. 8. Berlin 886, Calvary und Comp. Subscr.-Pr. * 4 —
Ladenpr. 6 —

—— dass. — 13.—15. Jahrg. 1885—1887. 42.—53. Bd. à Jahrg. 4 Bde. oder 12 Hefte. gr. 8. Ebendas. [Jahrg. 1885. (368; 282; 434; 494 S.); Jahrg. 1886. (300; 316; 366; 445 S.); Jahrg. 1887. (245; 372; 579; 497 S.)]
Pränumerations-Pr. à Jahrg. * 30 —
Ladenpr. à Jahrg. * 36 —

—— dass. — Suppl.-Bd. [25. Bd.] 3 Hefte: Bericht über die Mythologie in den J. 1876—1885 und über die Kunstarchäologie in den J. 1874—1885 von A. Preuner. gr. 8. (288 S.) Ebendas. 886—88.
Für Abonnenten des Jahresberichts à Heft * 1 80
Für Nichtabonnenten à Heft * 3 60

—— über die Leistungen und Fortschritte in der Anatomie und Physiologie. Unter Mitwirkung zahlreicher Gelehrten hrsg. von Rud. Virchow und Aug. Hirsch. Unter Special-Redact. von Aug. Hirsch. Bericht für die J. 1884—1887. hoch 4. (III, 205; III, 222; III, 214; III, 216 S.) Berlin 885—88, Hirschwald. à Jahrg. * 9 50

—— 1., des leitenden Ausschusses des schweizerischen Arbeiterbundes und des schweizerischen Arbeitersekretariats für 1887. Protokoll der Sitzung des Bundesvorstandes des schweizer. Arbeiterbundes vom 5. Febr. 1888. 8. (32 S.) Winterthur, (Geschw. Ziegler.) * — 50

—— dass. — 2., für 1888. Protokoll der Sitzung des Bundesvorstandes des schweizer. Arbeiterbundes vom 10. Febr. 1889. 8. (68 S.) (Ebendas.) * — 90

—— aus der Augenheilanstalt Dr. Kleins zu Neisse, s. Klein, S.

—— der Augenheilanstalt für Arme in Wiesbaden, s. Pagenstecher, H.

—— über die Beobachtungs-Ergebnisse der von den forstlichen Versuchsanstalten des Königr. Preussen, des Königr. Württemberg, des Herzogth. Braunschweig, der thüringischen Staaten, der Reichslande und dem Landesdirectorium der Prov. Hannover eingerichteten forstlich-meteorologischen Stationen. Hrsg. von A. Müttrich. 10. und 11. Jahrg. Die J. 1884 und 1885. gr. 8. (III, 128; III, 120 S.) Berlin 885,86, Springer. à Jahrg. * 2 —

—— dass. — von den forstlichen Versuchsanstalten des Königr. Preussen, des Herzogth. Braunschweig, der thüringischen Staaten, der Reichslande und dem Landesdirectorium der Prov. Hannover eingerichteten forstlich-meteorologischen Stationen. Hrsg. von A. Müttrich. 12. und 13. Jahrg. Die J. 1886 und 1887. gr. 8. (à Jahrg. III, 116 S.) Berlin 887,88, Springer. à Jahrg. * 2 —

Jahresbericht, botanischer, s. Just.

—— kritischer, zum Christlichen Bücherschatz, hrsg. von Gust. Schlosser. 1. Jahrg. 4 Hefte. gr. 8. (128 S.) [Frankfurt a. M. 886, Drescher's Verlag.] Leipzig, Wilh. Weber. * 2 —

—— dass. — 2. Jahrg. 3 Hefte. gr. 8. (96 S.) Ebendas. 887. à Heft * 50 Pf. * 1 50

—— 6.—10., der deutschen evangelischen Buch- und Tractat-Gesellschaft in Berlin. Vom 1. Octbr. 1884—30. Septbr. 1888. 8. (102; 111; 112; 111; 116 S.) Berlin, Deutsche evangel. Buch- und Tractat-Gesellschaft. à * — 50

—— über die Fortschritte der Chemie und verwandter Theile anderer Wissenschaften. Begründet von J. v. Liebig und H. Kopp. Unter Mitwirkung von A. Bornträger, A. Elsas, E. Erdmann etc. hrsg. von F. Fittica. Für 1883. 5. Heft. gr. 8. (LXVII, S. 1825—2275.) Giessen 885, Ricker'sche Buchh. * 12 —
1883 I.—4. Heft. Ebendas. 1884,85. *ℳ 38.—.

—— dass. — Für 1884. 5 Hefte. gr. 8. Ebendas. [1.—4. Heft. (LVI, S. 1—1844.) 886. à Heft *ℳ 10.—.; 5. Heft. (XLIV, S. 1845—2382.) 887. *ℳ 15.—.] * 55 —

—— dass. — Für 1885. 6 Hefte. gr. 8. Ebendas. [1. Heft. (S. 1—480.) 887. *ℳ 10.—.; 2.—4. Heft. (S. 481—1676.) 887. *ℳ 27.—.; 5. Heft. (S. 1677—2156.) 888. *ℳ 10.—.; 6. Heft. (XLIV, S. 2157—2707.) 888. *ℳ 18.—.] * 65 —

—— dass. — Für 1886. 1.—3. Heft. gr. 8. (S. 1—1440.) Braunschweig 888, Vieweg und Sohn. à Heft *ℳ 10.—. * 30 —

—— 63., der schlesischen Gesellschaft für vaterländische Cultur. Enthält den Generalbericht über die Arbeiten und Veränderungen der Gesellschaft im J. 1885. Nebst einem Ergänzungsheft: Rhizodendron Oppoliense Göpp., beschrieben von K. Gust. Stenzel. gr. 8. (VII, XLVI, 444 S.; Ergänzungsheft 30 S. mit 3 Taf.) Breslau 886, Aderholz. * 7 —

—— dass. — 64., 1886. Nebst einem Ergänzungsheft: Zacharias Allert's Tagebuch aus dem J. 1627, hrsg. von Jul. Krebs. gr. 8. (VII, XL, 327, 121 S.) Ebendas. 887. * 6 —

—— dass. — 65., 1887. gr. 8. (VII, XLII, 411 S.) Ebendas. 888. * 6 —

—— über die Eisenbahnen und Dampfschifffahrt im Großherzogthum Baden für die J. 1884—1886 im Auftrag des Großherzogl. Ministeriums der Finanzen hrsg. von der General-Direktion der Staatseisenbahnen zugleich als Fortsetzung der vorausgegangenen Jahrgänge 44—46. Nachweisung über den Betrieb der bad. Staatseisenbahnen und der unter Staatsverwaltung stehenden bad. Privateisenbahnen. gr. 4. (492; 482; 492 S. mit 11 Taf.) Karlsruhe, Müller'sche Hofbuchh. à Jahrg. * 5 60
Jahrg. 1877—1883. Ebendas. à *ℳ 5.60.

—— XXI., des Vereins für Erdkunde in Dresden. gr. 8. (III, 104 S.) Dresden 885, (Huhle.) * 1 —
Nicht weiter erschienen.

—— VI—VII., des Vereins für Erdkunde zu Metz für 1883—1884. Lex.-8. (168 S.) Metz 885, Scriba. * 3 —

—— dass. — VIII—X., für 1886—1888. gr. 8. (128 S. mit 1 Tab.; 125 S. mit 1 Stnt.; 178 S. mit 1 Tab.) Ebendas. 887,88. à Jahrg. * 3 —

—— des Vereins für Erdkunde zu Stettin. 1883—1885. gr. 8. (79 S. mit 2 Karten.) Stettin 885, (Saunier's Buchh.) * 1 —

—— des Vereins für deutsche „Ferien-Colonien" für arme und schwächliche Kinder der Stadt Prag. Jahr 1887. gr. 8. (24 S.) Prag 888, (Dominicus.) * — 40
Die früheren Jahrgänge s. Bericht über die deutschen Ferien-Colonien.

—— der forstlich-phänologischen Stationen Deutschlands. Hrsg. im Auftrag des Vereins Deutscher forstl. Versuchsanstalten von der Grossherzogl. Hess. Versuchsanstalt

zu Giessen. I.—III. Jahrg. 1885—1887. gr. 8. (172; 120; 124 S.) Berlin 886—88, Springer. à Jahrg. * 2 —

Jahresbericht über die Leistungen und Fortschritte in der Forstwirthschaft. Zusammengestellt für ausübende Forstmänner und Privatwaldbesitzer unter Mitwirkung von Fachgenossen und hrsg. von Saalborn. 6. Jahrg. 1884. gr. 8. (VIII, 160 S.) Frankfurt a. M. 885, J. D. Sauerländer's Verlag. * 2 —

—— dass. — 7.—9. Jahrg. 1885—1887. gr. 8. (VIII, 168; VIII, 200; VIII, 194 S.) Ebendas. 886—88. à Jahrg. * 2 40

—— des Steirischen Gebirgsvereines. 1884—1888. gr. 8. (20; 24; 28; 28; 28 S. mit je 1 Panorama.) Graz, (Leuschner und Lubensky.) à Jahrg. * — 80

Die früheren Jahrgg. erschienen u. d. T.: Jahrbuch des steirischen Gebirgsvereins.

—— über die Fortschritte auf dem Gebiete der Geburtshülfe und Gynäkologie. Unter Mitwirkung von Ahlfeld, Bumm, Frommel etc. hrsg. von Rich. Frommel. 1. Jahrg. Bericht über das J. 1887. gr. 8. (VIII, 555 S.) Wiesbaden 888, Bergmann. * 10 60

—— 52., über die Wirksamkeit der Elberfeld-Barmer Gefängniss-Gesellschaft, s. Heinersdorf, C.

—— 58.—61., der Rheinisch-Westfälischen Gefängniss-Gesellschaft über die Vereinsj. 1884/5—1888/9. gr. 8. (110; 158; 141; 170 S.) Düsseldorf, (Voss und Comp.) à Jahrg. * — 75

Frühere Jahrgänge sind nicht mehr vorhanden.

—— 1., der Gefängniss-Gesellschaft für die Prov. Sachsen und das Herzogth. Anhalt, sowie Verhandlungen und Referate der ersten Jahresversammlung am 8. Octbr. 1885 in Magdeburg. gr. 8. (100 S.) Halle 885, (Fricke's Sortiment.) * 1 20

—— dass. — 2., sowie Verhandlungen und Referate auf der zweiten Jahresversammlung am 7. und 8. Septbr. 1886 zu Dessau. gr. 8. (100 S.) (Ebendas.) 886. * 1 20

—— dass. — 3., sowie Verhandlungen und Referate auf der General-Versammlung zu Erfurt am 22. und 23. Septbr. 1887. gr. 8. (124 S.) (Ebendas.) 887. * 1 20

—— dass. — 4., sowie Verhandlungen und Referate auf der General-Versammlung zu Halberstadt am 7. und 8. Juni 1888. gr. 8. (96 S.) (Ebendas.) 888. * 1 20

—— VII. und VIII., der Geographischen Gesellschaft von Bern 1884—1885 und 1885—1887. Redig. von G. Reymond-le Brun. gr. 8. (XXIII, 335 S. mit 2 Taf.; XXXII, 195 S.) Bern 885,88, (P. Haller.) à Jahrg. * 4 —

—— der Geographischen Gesellschaft in München. 1.—12. Heft. gr. 8. München, (Th. Ackermann's Verlag.) [* ℳ 30.10.] — —

Inhalt:

Heft 1. I. Jahresbericht. 1871. (IV, 143 S.) Vergriffen.
» 2. II. Jahresbericht. 1872. (IV, 143 S.) **ℳ 1.80.
» 3. III. Jahresbericht. 1873. (IV, 200 S. mit 1 Taf.) Vergriffen.
» 4. IV. und V. Jahresbericht. Redig. von C. Arendts. (269 S.) 875. **ℳ 3.40.
» 5. VI. und VII. Jahresbericht. Redig. von C. Arendts und O. A. v. Huller. (163 S.) 877. **ℳ 2.—.
» 6. 1877—1879. Hrsg. von Friedr. Ratzel. (VIII, 234 S.) 880. **ℳ 6.—.
» 7. 1880 und 1881. Hrsg. von O. A. v. Huller. (153 S.) 882. **ℳ 2.—.
» 8. 1882 und 1883. Hrsg. von Alex. Penck. (XXXII, 220 S.) 884. **ℳ 3.60.
» 9. 1884. Hrsg. von Alex. Penck. (XI, 108 S.) 885. **ℳ 1.80.
» 10. 1885. Hrsg. von Friedr. Ratzel und Mag. Oberhummer. (XXXIII, 141 S.) 886. **ℳ 3.—.
» 11. 1886. Hrsg. von Mag. Oberhummer und Wilh. Rohmeder. (XXXIV, 135 S. mit 3 Karten.) 887. **ℳ 3.—.
» 12. 1887. Hrsg. von Mag. Oberhummer. Mit einem Inhaltsverzeichniss über Heft 1—12. (L, 160 S. mit 1 Karte und 2 Taf.) 888. **ℳ 3.50.

—— der kgl. ungar. geologischen Anstalt für 1885. Lex.-8. (247 S.) Budapest 887, (Kilián's Universitäts-Buchh.) * 6 —

—— dass. — für 1886. gr. 8. (253 S. mit 1 lithogr. Taf.) Ebendas. 888. * 8 —

—— 14.—17., der k. chemischen Centralstelle für öffentliche Gesundheitspflege in Dresden. Hrsg. von H. Fleck. Lex.-8. (V, 102 S. mit 1 Holzschn.) Dresden 888, v. Zahn und Jaensch. * 8 —

Jahresbericht, III. und IV. [1884—1886], des württembergischen Vereins für Handelsgeographie und Förderung deutscher Interessen im Auslande. Unter Redact. von E. Metzger. gr. 8. (190 S. mit Holzschn.) Stuttgart 886, Hoffmann'sche Buchdr. * 3 —

—— dass. — V. und VI. [1886—1888]. gr. 8. (XXIV, 104 S.) Stuttgart 888, (Krais.) * 3 —

—— XII., der Handelskammer an den Basler Handels- und Industrieverein über das J. 1887. gr. 8. (150 S. mit 1 Tab.) Basel 888. (Bern, Köhler'sche Buchh.) * 1 60

—— der Handelskammer zu Hannover für die J. 1885—1887. Erstattet den Handel- und Gewerbetreibenden des Kammerbezirks. gr. 8. (VIII, 250; VIII, 255; VI, 240 S.) Hannover und Celle 886—88, (Schulbuchhandlung.) à Jahrg. — 75

—— der Handelskammer zu Kiel für 1885—1887. 14.—16. Jahrg. gr. 8. (XV, 177, 51; XV, 166; XV, 196 S.) Kiel 886—88, (Lipsius und Tischer.) 14. Jahrg. * 2 40
15. Jahrg. * 2 50
16. Jahrg. * 3 —

—— der Handelskammer zu Leipzig. 1885—1887. gr. 8. (IX, 154; IX, 169; X, 176 S.) Leipzig 886—88, (Hinrichs'sche Buchh. Verlag.) à Jahrg. * 1 60

—— der Handelskammer zu Lüneburg vom J. 1884—1887. Fol. (33; III, 27; 30; 28 S.) Lüneburg 885—88, (Herold und Wahlstab.) Jahrg. 1884 * 2 —
Jahrg. 1885 und 1886 à * 1 50
Jahrg. 1887 * 2 —

—— der Handelskammer für den Kreis Mannheim für die J. 1884—1887. à Jahrg. 2 Thle. gr. 8. (XX, 99; XXVIII, 228 S. mit 2 graph. Stat. — XXXII, 53; CXXXIX, XIV, 244 S. mit 1 Taf. — LXXVIII, 140; XIV, 125 S. mit 2 Taf. — 104, 184, 26; 196 S. mit 1 graph. Stat.) Mannheim 885—88, (Hermann.) à Jahrg. * 4 60

—— dass. — für das J. 1888. 2 Thle. gr. 8. (232; 36; 131 S. mit 1 Taf.) (Ebendas.) * 4 80

—— der Handelskammer von Minden [Kreis Minden, Lübbecke, Stadt Bielefeld]. Für 1884. gr. 8. (ca. 100 S.) Minden 885, (Hufeland.) 1 50

Wird seit 1885 nicht mehr durch den Buchhandel vertrieben.

—— der Handelskammer zu Nordhausen für die J. 1884—1888. 8. (à Jahrg. ca. 40—50 S.) Nordhausen 885—89, (Eigenbrot's Buchh.) à Jahrg. * 1 —

—— der Handelskammer für Ostfriesland und Papenburg für das J. 1885. Fol. (IV, 72 S.) Emden 886, (Haynel.) * 2 —

—— dass. — für die J. 1886 und 1887. Fol. (IV, 71; IV, 66 S.) Papenburg 887,88. (Emden, Haynel.) à Jahrg. * 2 —

—— der Handelskammer zu Wiesbaden für 1884. gr. 8. (VII, 131 S.) Wiesbaden 886, Bechtold und Comp. * 2 —

—— dass. — für 1886. gr. 8. (VII, 115 S.) Ebendas. 887. * 2 —

—— der Handels- und Gewerbekammer zu Chemnitz 1885—1887. gr. 8. (XI, 350; XII, 428; XII, 438 S. mit je 1 Tab.) Chemnitz 886—88, (Focke's Buchh.) à Jahrg. * 3 —

—— der Handels- und Gewerbekammer für Oberbayern 1884—1887. gr. 8. (XVI, 335; XIV, 213; XV, 291; XIV, 190 S.) München 885—88, (Th. Ackermann's Sortiment.) à Jahrg. * 1 80

—— der Handels- und Gewerbekammer der Oberpfalz und von Regensburg für die J. 1886 und 1887. [In 1 Bde.] gr. 8. (IV, 158 S.) Regensburg 888, (Niemph.) * 1 20

—— der Pfälzischen Handels- und Gewerbekammer für die J. 1886 und 1887. gr. 8. (XII, 168; XII, 150 S.) Ludwigshafen 887,88, (Baumgartner.) à Jahrg. * 1 20

—— der Handels- und Gewerbekammer zu Plauen auf das J. 1883. 3 Thle. gr. 8. (IV, 352, 131 S.) Plauen 884, (Hohmann's Verlag.) * 3 —

Jahresbericht der Handels- und Gewerbekammer zu Plauen auf das J. 1884. 2 Thle. gr. 8. (IV, 398 S.) Plauen 885, (Hohmann's Verlag.) * 2 —

—— neunter, des Handels- und Gewerbe-Vereins in Detmold über das Vereinsj. vom 1. Mai 1886 bis 30. April 1887. 8. (40 S.) Detmold 887, (Hinrichs'sche Hofbuchh.) * — 50

—— dass. — zehnter, über das Vereinsj. vom 1. Mai 1887 bis 1. Mai 1888. 8. (47 S.) (Ebendas.) 888. * — 50

I.—3. Jahresb. (Ebendas.) à * 50 Pf.

—— siebenter, des unter dem Protektorate Ihrer Majestät der Kaiserin Friedrich stehenden Vereins zur Förderung von Handfertigkeit und Jugendspiel zu Görlitz. gr. 8. (34 S.) Görlitz 888, (Bierling.) — —

I.—VI. Bericht sind nur dem Geschäftsführer des Vereins, Direktionsrat und Landtags-Abg. v. Schenkendorf in Görlitz, zu beziehen.

—— 44. und 45., des historischen Vereines von Oberbayern. Für die J. 1881 und 1882. Erstattet in den Plenarversammlungen vom 2./I. 82. und 1./II. 83. durch den ersten Vorstand Ludw. Rockinger. gr. 8. (115 S.) München 883, (Franz' Verlag.) * 4 —

—— dass. — 46. und 47. Für die J. 1883 und 1884. Im Auftrage des Ausschusses erstattet durch Ludw. Rockinger. gr. 8. (XXVI, 103 S.) (Ebendas.) 885. * 2 —

—— dass. — 48. und 49. Für die J. 1885 und 1886. Im Auftrage des Ausschusses erstattet durch Ludw. Ritter v. Rockinger. gr. 8. (LX, 102 S.) (Ebendas.) 887. * 4 —

—— über die Kantonsschule und die Theologie zu Luzern für das Schulj. 1883/84. 4. (48 S.) Luzern 884, (Gebr. Räber.) * 1 —

Inhalt:
Biographien des Prof. A. Kaufmann, Kritter Gehrig, Pfr. Suppiger, Oberherr Suter. — Amberg, B., Geschichte des Realschulwesens in Luzern.

—— dass. — 1886, s. Brandstetter, Renward, die Regenz bei den Luzerner Osterspielen.

Die übrigen Jahrge. sind nicht im Handel.

—— des Vereins für christliche Kunst in der evangelischen Kirche Bayerns. 1886—1888. gr. 8. (22 S. mit 7 Abbild.) Nürnberg 888, Ballhorn's Verlag. * — 50

—— 15.—18., des Landes-Medicinal-Collegiums über das Medicinalwesen im Königr. Sachsen auf die J. 1883—1886. gr. 8. (VIII, 156; VI, 142; VIII, 159; VIII, 182 S.) Leipzig, F. C. W. Vogel. à Jahrg. * 4 —

—— siebenter, über das herzogl. anhalt. Landesseminar zu Cöthen. Ostern 1885. [Das Freihandzeichnen als Unterrichtsgegenstand an allgem. wissenschaftl. Lehranstalten von Hoppe. — Nachrichten über das verflossene Vereinsjahr.] 8. (52 S.) Cöthen 885, Paul Schettler's Erben. * — 40

—— dass. — neunter. Ostern 1887. [Sind Erziehungsanstalten für noch nicht schulpflichtige Kinder Hilfsanstalten für die Familie oder für die Schule? Von H. Weile.] 8. (22 S.) Ebendas. 887. * — 40

—— über die Erfahrungen und Fortschritte auf dem Gesammtgebiete der Landwirthschaft. Zum Gebrauche für prakt. Landwirthe. Hrsg. von Buerstenbinder und K. Stammer. 1. und 2. Jahrg. 1886 und 1887. gr. 8. (XXI, 670 S. mit 29 in den Text eingedr. Holzst.; XVII, 548 S. mit 33 in den Text eingedr. Holzst. und 1 lithogr. Taf.) Braunschweig, Vieweg und Sohn. à Jahrg. * 8 —

geb. à Jahrg. * 8 80

—— dass. — 3. Jahrg. 1888. gr. 8. (XIV, 598 S. mit 46 in den Text eingedr. Holzst.) Ebendas. * 9 —

geb. * 9 80

—— des Landwirthschafts-Vereins für das Bremische Gebiet 1884—1887. gr. 8. (124; 93; 164 S. mit 1 Karte; 164 S.) Bremen, Rühle und Schlenker. à Jahrg. * 2 —

—— der ausführenden Direktion des schleswig-holstein. landwirtschaftlichen Generalvereins für das J. 1887/1888. gr. 8. (112 S. mit 4 eingedr. Tab.) Kiel 888, (Biernatzki.) ** 1 —

Jahresbericht des bündnerischen Lehrervereins. 3. und 4. Jahrg. Hrsg. von Theod. Wiget, d. Z. Präsident des Vereins. gr. 8. (60; 74 S. mit 3 Taf.) Chur 885,86, Rich. à Jahrg. 1 —

—— dass. — 5. Jahrg. Hrsg. vom Präsidenten des Vereins. gr. 8. (92 S.) (Ebendas.) 887. [Für die Mitglieder des Vereins ℳ 1.—.] * 1 20

—— dass. — 6. Jahrg. Hrsg. von Thdr. Wiget, d. z. Präsident des Vereins. gr. 8. (137 S. mit 3 Taf.) (Ebendas.) 888. * 1 40

—— 41.—43., von dem Linerhause zu Ulitzecelle. 8. (17; 16; 16 S.) Celle 885—87, (Schulze'sche Buchh.) à Jahrg. * — 80

—— 4. und 5., des oberhessischen Vereins für Localgeschichte. Vereinsj. 1884—1885 und 1885—1886. Redig. vom Vereinssekretär. gr. 8. (104 S. mit 3 Taf.; 120 S. mit 1 Karte und 5 Taf.) Gießen 886,87, (Roth.) à Jahrg. * 3 —

—— über die Leistungen und Fortschritte in der gesammten Medicin. Unter Mitwirkung zahlreicher Gelehrten hrsg. von Rud. Virchow und Aug. Hirsch. Unter Special-Redact. von Aug. Hirsch. 19.—23. Jahrg. Bericht für die J. 1884—1888. à Jahrg. 2 Bde. in 3 Abthlgn. hoch 4. Berlin, Hirschwald. [19. Jahrg. 1884. (VII, 787; VII, 623 S.); 20. Jahrg. 1885. (VII, 668; VII, 768 S.); 21. Jahrg. 1886. (VII, 638; VII, 806 S.); 22. Jahrg. 1887. (VII, 679; VII, 883 S.); 23. Jahrg. 1888. (VII, 568; . . . S.)] à Jahrg. * 37 —

—— über die Verwaltung des Medicinalwesens, die Krankenanstalten und die öffentlichen Gesundheitsverhältnisse der Stadt Frankfurt a. M. Hrsg. von dem ärztl. Verein. 28.—31. Jahrg. 1884—1887. gr. 8. (IV, 268; IV, 272; IV, 307; IV, 245 S.) Frankfurt a. M. 885—88, J. D. Sauerländer's Verlag. à Jahrg. * 3 60

—— medicinisch-statistischer, über die Stadt Stuttgart vom J. 1884 und 1885. 12. und 13. Jahrg. Hrsg. vom Stuttgarter ärztl. Verein. Redig. von Adf. Reuss. gr. 8. (III, 154; III, 96 S.) Stuttgart 885,86, Metzler's Verlag. à Jahrg. * 1 —

—— dass. — vom J. 1886 und 1887. 14. und 15. Jahrg. Hrsg. vom Stuttgarter ärztl. Verein. gr. 8. (III, 109; III, 88 S. mit Tab.) Ebendas. 887,88. à Jahrg. * 1 —

—— des Centralbureaus für Meteorologie und Hydrographie im Grossherzogth. Baden, nebst den Ergebnissen der meteorolog. Beobachtungen und der Wasserstandsaufzeichnungen am Rhein und an seinen grössern Nebenflüssen für das J. 1885, sowie den Mittelwerthen für das Lustrum 1881—1885 und einer bibliograph. Beilage. gr. 4. (IV, 96 S. mit 11 Taf.) Karlsruhe 886, Braun'sche Hofbuchh. * 6 —

—— dass. — nebst den Ergebnissen der meteorolog. Beobachtungen und der Wasserstandsaufzeichnungen am Rhein und an seinen grössern Nebenflüssen für das J. 1886. gr. 4. (IV, 66 S. mit 11 Taf.) Ebendas. 887. * 5 —

—— dass. — für das J. 1887. gr. 4. (IV, 74 S. mit 11 Taf.) Ebendas. 888. * 5 40

—— über die Leistungen und Fortschritte auf dem Gebiete des Militär-Sanitätswesens. Bearb. von Wilh. Roth. 11. und 12. Jahrg. Bericht für die J. 1885 und 1886. Suppl.Bde. der „Deutschen militärärztl. Zeitschrift.“ gr. 8. (XII, 205; XII, 210 S.) Berlin 886,87, Mittler und Sohn. à Jahrg. * 4 80

—— dass. — 13. Jahrg. Bericht für das J. 1887. Suppl.-Bd. zur „Deutschen militärärztl. Zeitschrift.“ gr. 8. (XII, 265 S.) Ebendas. 888. * 5 50

—— 7., 8. und 9., des Museumsvereins für das Fürstentum Lüneburg. 1884—1886. gr. 8. (113 S.) Lüneburg 886, (Herold und Wahlstab.) 2 —

—— 70. und 71., der Naturforschenden Gesellschaft in Emden. 1884/85 und 1885/86. gr. 8. (128; 106 S.) Emden 886,87, (Haynel.) à Jahrg. * 1 —

Jahresbericht der naturforschenden Gesellschaft Graubünden's. Neue Folge. 28. und 29. Jahrg. Vereinsj. 1884/85 und 1885/86. gr. 8. (XXIII, 209; XXXII, 216 S. nebst einer Inhaltsübersicht der Berichte 21—30.) Chur 886,87, (Hitz'sche Buchh.) à Jahrg. * 3 —

—— dass. — Neue Folge. 31. Jahrg. Vereinsj. 1886/87. Hiezu als Beilage: „Die Flora des Unterengadins" von Ed. Killias. gr. 8. (XXVI, 86, Beilage LXXV, 266 S.) (Ebendas.) 888. * 5 —

—— 34.—37., der naturhistorischen Gesellschaft zu Hannover für 1885—1888. gr. 8. (à Jahrg. 80 S.) Hannover, Hahn'sche Buchh.) à Jahrg. * 1 50

—— VII., des Annaberg-Buchholzer Vereins für Naturkunde. [1883—1885.] Hrsg. von dem Directorium des Vereins. gr. 8. (127 S. mit 1 Chromolithogr.) Annaberg 886, (Graser.) ** 2 40

—— des Vereins für Naturkunde zu Zwickau in Sachsen. 1887. gr. 8. (XXXII, 200 S. mit 10 Taf.) Zwickau 888, (Bär.) ** 4 50

—— der Gesellschaft für Natur- und Heilkunde in Dresden. Sitzungsperiode 1885—1886. [Oktbr. 1885—April 1886.] Redig. von Grenser und R. Schmaltz. gr. 8. (IV, (170 S.) Dresden 886, (Kaufmann's Sortiment.) * 3 —

—— dass. — Sitzungsperiode 1886—1887. [Septbr. 1886—April 1887.] gr. 8. (184 S. mit 2 Holzschn.) (Ebendas.) 887. * 3 —

—— dass. — Sitzungsperiode 1887—1888. [Septbr. 1887—Mai 1888.] gr. 8. (IV, 155 S. mit 4 Holzschn.) (Ebendas.) 888. * 2 80

—— des Vereins für Naturwissenschaft zu Braunschweig für das Geschäftsj. 1880/81. Redig. von Th. Noack. gr. 8. (IV, 166 S.) Braunschweig 881, (Schulbuchhandlung.) * 2 —

—— dass. — 3.—5., für die Vereinsj. 1881/82—1886/87. gr. 8. (IV, 164; IV, 230; XIX, 150 S.) (Ebendas.) 883—88. à Bd. * 2 —

—— des naturwissenschaftlichen Vereins von Elsass-Lothringen und Annales de la société botanique vogéso-rhénane 1884. Hrsg. vom Vorstand. gr. 8. (84 S. mit 2 Lichtdr.-Taf.) Strassburg 885, (Schmidt's Universitäts-Buchh.) * 1 —

—— dass. — 1885. Hrsg. vom Vorstand. gr. 8. (84 S. mit 1 autogr. Taf.) Barr. (Ebendas.) * 1 20

—— 6., des naturwissenschaftlichen Vereins zu Osnabrück. Für die J. 1883 und 1884. gr. 8. (288 S. mit 2 Karten und 5 Taf.) Osnabrück 885, (Rackhorst'sche Buchh.) ** 2 50

—— oenologischer. Bericht über die Fortschritte in Wissenschaft und Praxis auf dem Gesammtgebiete von Rebbau, Weinbereitung und Kellerwirthschaft, erstattet unter Mitwirkung von O. Saare, K. Portele, P. Hoffenichter, C. Amthor, hrsg. von C. Weigelt. 6. und 7. Jahrg. 1883 und 1884. gr. 8. (XV, 189; XIV, 211 S.) Kassel, Fischer. à Jahrg. * 6 —

—— dass. — erstattet unter Mitwirkung von O. Saare, K. Portele, J. Mai, J. Rotheit, und hrsg. von C. Weigelt. 8. Jahrg. 1885. gr. 8. (XIV, 168 S.) Ebendas. 886. * 6 —

—— über die Leistungen und Fortschritte im Gebiete der Ophthalmologie, begründet von Albr. Nagel, fortgesetzt im Verein mit mehreren Fachgenossen und redig. von Jul. Michel. 15. Jahrg. Bericht für das J. 1884. gr. 8. (IV, 728 S., Bibliographie 100 S.) Tübingen 885, Laupp'sche Buchh. * 17 60

—— dass. — 16. und 17. Jahrg. Bericht für die J. 1885 und 1886. gr. 8. (IV, 608 S., Bibliographie 90 S.; VI, 605 S., Bibliographie 98 S.) Ebendas. 886,87. à Jahrg. * 15 80

—— dass. — 18. Jahrg. Bericht für das J. 1887. gr. 8. (IV, 559 S., Bibliographie 93 S.) Ebendas. 888. * 15 —

Jahresbericht, I. [1885], der ornithologischen Beobachtungsstationen im Königr. Sachsen, bearb. von A. B. Meyer und F. Helm. gr. 8. (VIII, 82 S. mit 1 chromolithogr. Karte des Königr. Sachsen.) Dresden 886, v. Zahn und Jaensch. * 5 —

—— dass. — II. [1886]. gr. 8. (220 S. mit 1 chromolithogr. Karte des Königr. Sachsen.) Dresden 887. (Berlin, Friedländer und Sohn.) ** 6 —

—— dass. — III. [1887]. Mit einem Anhange. gr. 8. (IV, 194 S.) Ebendas. 888. * 12 —

Inhalt:

Einleitung [Verzeichniss der 134 Beobachter. 1887 ausgefallene Beobachter. Neue Beobachter im J. 1887. Berichtigungen zum II. Jahresberichte: 1886].

Allgemeiner Theil [Verzeichniss der 122 Beobachtungsstationen nebst Notizen über ihre Lage und dergl. 1887 ausgefallene Beobachtungsstationen. Im J. 1887 neu errichtete Beobachtungsstationen. Die Witterung im J. 1887 nebst einzelnen Bemerkungen über den Vogelzug].

Specieller Theil. 1887 nicht beobachtete Vögel. 1887 neu beobachtete Vögel. Die 218 beobachteten Vögel.

Anhang. Das Vorkommen des Steppenhuhnes, Syrrhaptes paradoxus Pall., in Europa im J. 1888.

—— 5. [1886], des Comités für ornithologische Beobachtungsstationen in Oesterreich-Ungarn. Redig. von V. Ritter v. Tschusi zu Schmidhoffen und K. v. Dalla-Torre. Hrsg. vom permanenten internationalen ornitholog. Comité: R. Blasius, G. v. Hayek. Suppl. zu „Ornis" Jahrg. 1888. gr. 8. (XI, 346 S.) Wien 888, Gerold's Sohn. * 4 —

Die früheren Jahresberichte sind in den ersten 4 Jahrgängen der „Ornis, internationale Zeitschrift für die gesamte Ornithologie" enthalten und separat nicht erschienen.

—— pädagogischer, von 1884 und 1885. Im Verein mit Binkau, Eckardt, Eichler ꝛc. und mit dem Archiv-Bureau der schweizer. permanenten Schulausstellung in Zürich bearb. und hrsg. von Friedr. Dittes. 37. und 38. Jahrg. gr. 8. (XII, 846; XII, 787 S.) Leipzig 885,86, Brandstetter. à Jahrg. * 10 —

—— dass. — von 1886 und 1887. Im Verein mit Binkau, Eckardt, Eichler ꝛc. und mit dem Archiv-Bureau der schweizer. permanenten Schulausstellung in Zürich bearb. und hrsg. von Wlh. Richter. 39. und 40. Jahrg. gr. 8. (XII, 895; X, 854 S.) Ebendas. 887,88. à Jahrg. * 10 —

—— über die Fortschritte der Pharmacognosie, Pharmacie und Toxicologie, hrsg. von Heinr. Beckurts. Neue Folge des mit Ende 1865 abgeschlossenen Canstatt'schen pharmaceut. Jahresberichts. 18. und 19. Jahrg. 1883 und 1884. [Der ganzen Reihe 43. und 44. Jahrg.] 2 Hälften. gr. 8. Göttingen, Vandenhoeck und Ruprecht's Verlag. [1. Hälfte. (IV, S. 1—400.) 885. *ℳ 8.—; 2. Hälfte. (S. 401—1357.) 886. *ℳ 19.—.] * 27 —

—— dass. — 20. und 21. Jahrg. 1885 und 1886. [Der ganzen Reihe 45. und 46. Jahrg.] gr. 8. (VII, 689; VII, 623 S.) Ebendas. 887. à Jahrg. * 14 —

—— dass. — 22. Jahrg. 1887. [Der ganzen Reihe 47. Jahrg.] 2 Thle. gr. 8. Ebendas. [1. Thl. (S. 1—560 mit 2 Tab.) *ℳ 13.—.; 2. Thl. (VI, S. 561—778.) *ℳ 5.—.] * 18 —

—— über die Fortschritte der Pharmakotherapie. Ein Nachschlagebuch für Lehrer der medicin. Wissenschaften, Aerzte und Apotheker. Hrsg. von Ed. Rud. Kobert. 1. Bd. 2 Hälften. Für das J. 1884. gr. 8. (1. Hälfte V, S. 1—240; 2. Hälfte XII, S. 241—515.) Strassburg 885, Trübner. * 12 —

Nicht weiter erschienen.

—— über die Erscheinungen auf dem Gebiete der germanischen Philologie, hrsg. von der Gesellschaft für deutsche Philologie in Berlin. 7.—9. Jahrg. 1885—1887. à Jahrg. 2 Hefte. gr. 8. (S. 1—128; II, S. 129—352; — S. 1—128; II, S. 129—372; — S. 1—128; S. 129—333.) Leipzig 886—88, Meissner. à Jahrg. * 8 —

Jahresbericht der Section für Philosophie 1884. gr. 8. (108 S.) Köln 885, (Bachem.) * 1 80

Inhalt:

Vorbemerkung. — 1. Bach, des Systèmes de la nature und die moderne Philosophie. Vortrag. — 2. Braig, Carl, über das philosophische System von Hermann Lotze. Vortrag. — 3. Schmid, Al., Gefühl und Gefühlsvermögen. Beitrag. — Baumker, Cl., einige Gedanken über Metaphysik und über ihre Entwickelung in der hellenischen Philosophie.

Die Fortsetzung erscheint u. d. T.: Philosophisches Jahrbuch, im Verlag der Fuldaer Actien-Druckerei.

—— der physikalisch-medicinischen Gesellschaft zu Würzburg 1887, s. Leube.

—— 6., der Wiener freiwilligen Rettungs-Gesellschaft. [1887.] gr. 8. (249 S. mit 1 Taf.) Wien 888, (Huber und Lahme.) * 2 —

Frühere Jahrgänge erschienen in derselben Weise. Vgl. Jahrbuch und Kalendarium etc.

—— der Central-Commission für die Rhein-Schiffahrt 1885—1887. gr. 4. (IV, 72 S. mit Tab. und graph. Taf.; IV, 73 S. mit Tab. und graph. Taf.; IV, 80 S. mit Tab. und geograph. Taf.) München 886—88. (Mannheim, Hermann.) à Jahrg. ** 6 —

—— 18.—20., des Herzogl. Seminars zu Gotha. Hrsg. von A. Heyß. gr. 8. (88; 35; 31 S.) Gotha 885—89, Thienemann. à Jahrg. * — 80

Die früheren Jahrgänge erschienen u. d. T.: Jahresbericht des herzogl. Lehrerseminars zu Gotha.

—— des Wiener Stadtphysikates über seine Amtsthätigkeit, sowie über die Gesundheitsverhältnisse Wiens und der städtischen Humanitäts-Anstalten in den J. 1883 und 1884, und in den J. 1885 und 1886. Im Auftrage des löbl. Gemeinderathes erstattet von Emil Kammerer, Greg. Schmid und Adf. Löffler. XIII—XVI. gr. 8. (XIX, 867; XIX, 1056 S.) Wien 885,87, (Braumüller.) à Bd. * 10 —

—— statistischer, über die Vereinigten Staaten von Venezuela. Hrsg. auf Befehl des Präsidenten der Republik Ilustre Americano General Guzman Blanco. Fol. (9 S. mit Karte in Imp.-Fol.) Caracas 884. (Hamburg, Friedrichsen und Comp.) 1 50

—— über die Leistungen der chemischen Technologie, s. Wagner, Rud. v.

—— theologischer. Unter Mitwirkung von Bassermann, Benrath, Böhringer etc. hrsg. von B. Pünjer. 4. Bd., enth. die Literatur des J. 1884. gr. 8. (VIII, 412 S.) Leipzig 885, Barth. * 8 —

—— dass. — Unter Mitwirkung von Böhringer, Dreyer, Ehlers etc. hrsg. von R. A. Lipsius. 5. Bd., enth. die Literatur des J. 1885. gr. 8. (X, 566 S.) Leipzig 886, G. Reichardt, Verlag. *ℳ 10.—; geb. * 12 —

—— dass. — Unter Mitwirkung von Benrath, Böhringer, Dreyer etc. hrsg. von R. A. Lipsius. 6. und 7. Bd., enth. die Literatur der J. 1886 und 1887. gr. 8. (X, 528; X, 558 S.) Ebendas. 887,88. à Jahrg. * 10 —

geb. à Jahrg. * 12 —

Die Fortsetzung erscheint im Verlage von J. C. B. Mohr in Freiburg i. Br.

—— der königl. Thierarzneischule zu Hannover. Hrsg. von dem Lehrer-Collegium, redig. von Dammann. 17. Bericht. 1884/85. gr. 8. (IV, 135 S. mit eingedr. Fig.) Hannover 885, Schmorl und v. Seefeld. * 4 —

Nicht weiter erschienen.

—— über die Fortschritte der Thier-Chemie oder der physiologischen und pathologischen Chemie. Redig. und hrsg. von Rich. Maly. 14. Bd. über das J. 1884. Unter Mitredact. von Rud. Andreasch und Mitwirkung von Paul Fürbringer, P. Giacosa, Max Gruber etc. gr. 8. (III, 558 S.) Wiesbaden 885, Bergmann. * 18 —

—— dass. — 15. Bd. über das J. 1885. Unter Mitredact. von Rud. Andreasch und Mitwirkung von R. H. Chittenden, Max Gruber, Olof Hammarsten etc. gr. 8. (IX, 542 S.) Ebendas. 886. * 18 —

Jahresbericht über die Fortschritte der Thier-Chemie oder der physiologischen und pathologischen Chemie. 16. Bd. über das J. 1886. Redig. von Rud. Andreasch unter Mitwirkung von Max Gruber, Olof Hammarsten, Erw. Hertter etc. gr. 8. (VII, 551 S.) Wiesbaden 887, Bergmann. * 18 —

—— dass. — 17. Bd. über das J. 1887. Redig. von Rud. Andreasch unter Mitwirkung von Olof Hammarsten, Erw. Hertter, J. Horbaczewski etc. gr. 8. (VII, 512 S.) Ebendas. 888. * 16 —

—— des Vereines zur Bekämpfung der wissenschaftlichen Thierfolter in Wien unter dem Protectorate J. Hoh. Prinzessin Wilhelmine v. Montléart-Sachsen-Curland für das J. 1884. gr. 8. (8 S.) Wien 885, (Huber und Lahme.) * — 16

—— über die Verbreitung von Thierseuchen im Deutschen Reiche. Bearb. im kaiserl. Gesundheitsamte zu Berlin. 1. Jahrg. Das J. 1886. Lex.-8. (X, 55, 137 S. mit 8 Uebersichtskarten.) Berlin 887, Springer. * 10 —

—— dass. — 2. Jahrg. Das J. 1887. Lex.-8. (X, 218, 113 S. mit 7 Uebersichtskarten.) Ebendas. 888. * 12 —

Für die Abonnenten der „Veröffentlichungen des kaiserl. Gesundheitsamtes" * 9 60

—— über die Leistungen auf dem Gebiete der Veterinär-Medicin. Unter Mitwirkung von Azary, Born, Eichbaum etc. Hrsg. von Ellenberger und Schütz. 4. Jahrg. [J. 1884.] Lex.-8. (III, 200 S.) Berlin 885, Hirschwald. * 6 —

—— dass. — Unter Mitwirkung von Born, Eichbaum, Eversbusch etc. Hrsg. von Ellenberger und Schütz. 5. Jahrg. [J. 1885.] Lex.-8. (IV, 174 S.) Ebendas. 886. * 5 60

—— dass. — Unter Mitwirkung von Born, Edelmann, Eichbaum etc. Hrsg. von Ellenberger und Schütz. 6. Jahrg. [J. 1886.] Lex.-8. (IV, 218 S.) Ebendas. 887. * 7 50

—— dass. — Unter Mitwirkung von Born, Edelmann, Fambach. Hrsg. von Ellenberger und Schütz. 7. Jahrg. [J. 1887.] Lex.-8. (IV, 160 S.) Ebendas. 888. * 7 50

—— der Gesellschaft für Verbreitung von Volksbildung über die Vereinsj. 1883—1888. gr. 8. Berlin, Gesellschaft für Verbreitung von Volksbildung. gratis.

Berichte 1883 und 1884 sind in einzelnen Heften erschienen; die folgenden sind in der Zeitschrift der Gesellschaft, „Der Bildungs-Verein", veröffentlicht.

—— des Syrischen Waisenhauses in Jerusalem. 21. bis 29. Jahrg. 1881—1889. 8. (à Jahrg. 29 S.) Köln. (Hannover und Celle, Schulbuchhandlung.) à Jahrg. — 30

—— der Königl. Bayerischen landwirtschaftlichen Zentralschule Weihenstephan pro 1888/89. gr. 8. (90 S. mit 1 Abbild. in Kupferdr.) Freising 889, Datterer. * 2 —

—— zoologischer, für 1884. Hrsg. von der zoolog. Station zu Neapel. 4 Abthlgn. gr. 8. Berlin, Friedländer und Sohn. * 36 —

Inhalt:

Abthl. 1. Allgemeines bis Bryozoa. Mit Register und dem Register der neuen Gattungen zu allen 4 Abthlgn. Redig. von Paul Mayer und Wilh. Giesbrecht. (VIII, 258 S.) 886. *ℳ 10.—.

» 2. Arthropoda. Mit Register. Redig. von Paul Mayer und Wilh. Giesbrecht. (III, 508 S.) 885. *ℳ 13.—.

» 3. Molluscs, Brachiopoda. Mit Register. Redig. von Paul Mayer. (III, 142 S.) 885. *ℳ 3.—.

» 4. Tunicata, Vertebrata. Mit Register. Redig. von Paul Mayer. (IV, 413 S.) 886. *ℳ 10.—.

—— dass. — für 1885. 4 Abthlgn. gr. 8. Ebendas. 886,87. * 33 —

Inhalt:

Abthl. 1. Allgemeines. Protozoa. Porifera. Coelenterata. Echinodermata. Vermes. Bryozoa. Mit Register und dem Register der neuen Gattungen zu allen 4 Abthlgn. Redig. von Paul Mayer und Wilh. Giesbrecht. (VIII, 266 S.) *ℳ 8.—.

» 2. Arthropoda. Mit Register. Redig. von Paul Mayer und Wilh. Giesbrecht. (III, 619 S.) *ℳ 13.—.

» 3. Molluscs, Brachiopoda. Mit Register. Redig. von Paul Mayer. (129 S.) *ℳ 3.—.

» 4. Tunicata, Vertebrata. Mit Register. Redig. von Paul Mayer. (IV, 335 S.) *ℳ 9.—.

Jahresbericht, zoologischer, für 1886. Nachtrag zur 1. Abthl. Redig. von Paul Mayer. gr. 8. (98 S.) Berlin 887, Friedländer und Sohn. * 3 —

—— dass. — für 1886 und 1887. gr. 8. (VI, 474; IV, 489 S.) Ebendas. 888. à Jahrg. * 24 —

Jahresberichte über die Fortschritte der Anatomie und Physiologie. In Verbindung mit Bizzozero, Chr. Bohr, G. Born etc. Hrsg. von Friedr. Hofmann und G. Schwalbe. 13. Bd.: Literatur 1884. 2 Abthlgn. gr. 8. Leipzig 886, F. C. W. Vogel. * 36 —

Inhalt:
Abthl. 1. Anatomie und Entwickelungsgeschichte. (IV, 562 S.) *ℳ 16.—.
» 2. Physiologie. Mit Generalregister zu Bd. 1—13. (IV, 461, Register 166 S.) *ℳ 20.—.

—— dass. — In Verbindung mit Bertè, Bizzozero, Chr. Bohr etc. Hrsg. von Friedr. Hofmann und G. Schwalbe. 14. Bd.: Literatur 1885. 2 Abthlgn. gr. 8. Ebendas. * 30 —

Inhalt:
Abthl. 1. Anatomie und Entwickelungsgeschichte. (IV, 630 S.) 886. *ℳ 16.—.
» 2. Physiologie. 2 Hälften. (1. Hälfte. (S. 1—320.) 887. *ℳ 6.—; 2. Hälfte. (IV, S. 309—476.) 887. *ℳ 8.—.] *ℳ 14.—.

—— dass. — Hrsg. von L. Herrmann und G. Schwalbe. 15. Bd.: Literatur 1886. 2 Abthlgn. gr. 8. Ebendas. * 30 —

Inhalt:
Abthl. 1. Anatomie und Entwickelungsgeschichte. (VI, 660 S.) 887. *ℳ 18.—.
» 2. Physiologie. (IV, 433 S.) 888. *ℳ 12.—.

—— dass. — 16. Bd.: Literatur 1887. 2 Abthlgn. gr. 8. Ebendas. 888. * 36 —

Inhalt:
Abthl. 1. Anatomie und Entwickelungsgeschichte. (IV, 827 S.) *ℳ 24.—.
» 2. Physiologie. (IV, 433 S.) *ℳ 12.—.

—— der k. k. Consulats-Behörden, s. Austria.

—— die, der Königl. bayerischen Fabriken-Inspectoren für das J. 1884. Mit einem Anhang betr. den Vollzug der Gewerbeordnung beim Bergbau. Im Auftrage des königl. Staatsministeriums des Innern, Abtheilung für Landwirthschaft, Gewerbe und Handel, veröffentlicht. gr. 8. (IV, 129 S.) München 885, Th. Ackermann's Verlag. * 2 40

—— dass. — für die J. 1885 und 1886. gr. 8. (IV, 132; IV, 139 S.) Ebendas. 886,87. à Jahrg. * 2 80

—— dass. — für das J. 1887. gr. 8. (IV, 90 S.) Ebendas. 888. * 1 80

—— der Geschichtswissenschaft, im Auftrage der histor. Gesellschaft zu Berlin hrsg. von J. Hermann, J. Jastrow, Edm. Meyer. 4. Jahrg. 1881. gr. 8. (XII, 154, 386, 300 S.) Berlin 885, Mittler und Sohn. *ℳ 18.—; geb. * 20 —

—— dass. — 5. Jahrg. 1882. Lex.-8. (XII, 244, 457, 350 S.) Ebendas. 886. *ℳ 22.—; geb. * 24 —

—— dass. — Hrsg. von J. Hermann und J. Jastrow. VI. Jahrg. 1883. Lex.-8. (XVI, 133, 488, 326 S.) Berlin 888, Gaertner's Verlag. * 22 —

—— dass. — Hrsg. von J. Jastrow. VII. Jahrg. 1884. Lex.-8. (XVI, 248, 385, 398 S.) Ebendas. 888. * 26 —

—— dass. — VIII. Jahrg. 1885. Lex.-8. (XV, 195, 343, 402 S.) Ebendas. 888. *ℳ 24.—; geb. ** 26 —

—— der königl. sächsischen Gewerbe-Inspectoren für 1887. Nebst einem Anhang, die Berichte der Königl. Sächs. Berg-Inspectoren über die Verwendung jugendl. und weibl. Arbeiter beim Bergbau betr. Zusammengestellt im Königl. Sächs. Ministerium des Innern. gr. 8. (VII, 246 S.) Dresden 886, (Buchdr. von F. Lommatzsch.) cart. * 3 —

—— der königl. sächsischen Gewerbe- und Berg-Inspectoren für 1884. Veröffentlicht auf Anordnung des königl. sächs. Ministeriums des Innern. gr. 8. (IX, 280 S.) Ebendas. 885. cart. ** 3 —

—— dass. — für 1885 und 1886. Zusammengestellt im königl. sächs. Ministerium des Innern. gr. 8. (VII, 247; VII, 301 S.) Ebendas. 886,87. cart. à Jahrg. * 3 —

Jahresberichte der grossherzogl. hessischen Handelskammer zu Darmstadt. XIX. Jahresbericht für 1885. gr. 8. (111 S.) Darmstadt 886, (Zernin.) * 2 70

—— dass. — XX. Jahresbericht für 1886. gr. 8. (128 S.) (Ebendas.) 887. * 2 80

—— dass. — XXI. Jahresbericht für 1887. gr. 8. (118 S.) (Ebendas.) 888. * 2 70

—— der Handels- und Gewerbekammern in Württemberg für die J. 1884—1887. Systematisch zusammengestellt und veröffentlicht von der königl. Zentralstelle für Gewerbe und Handel. gr. 8. (XV, 74, 288; XV, 74, 253; XV, 74, 266; XV, 71, 288 S.) Stuttgart 885—88, (Grüninger.) à Jahrg. * 1 —

—— über die Veränderungen und Fortschritte im Militärwesen. XI. Jahrg.: 1884. Unter Mitwirkung von v. Bentivegni, Friebel, Müller ꝛc. hrsg. von H. v. Löbell. gr. 8. (XIV, 533 S.) Berlin 885, Mittler und Sohn. *ℳ 8.50.; geb. ** 10 —

—— dass. — XII. Jahrg.: 1885. gr. 8. (XVI, 663 S.) Ebendas. 886. *ℳ 10.50.; geb. ** 12 —

—— dass. — XIII. Jahrg.: 1886. Lex.-8. (XIX, 586 S.) Ebendas. 887. *ℳ 9.50.; geb. ** 11 —

—— dass. — XIV. Jahrg.: 1887. Unter Mitwirkung von v. Bentivegni, Müller, Boten ꝛc. hrsg. von H. v. Löbell. Lex.-8. (XV, 568 S.) Ebendas. 888. *ℳ 9.—.; geb. ** 10 50

—— XV. Jahrg. 1888. Unter Mitwirkung von Müller, v. Bentivegni, Friebel ꝛc. hrsg. von H. v. Löbell. Lex.-8. (XVII, 506 S.) Ebendas. 888. *ℳ 9.—.; geb. ** 10 50

—— über das höhere Schulwesen, hrsg. von Conr. Rethwisch. 1. Jahrg. 1886. gr. 8. (VIII, 368 S.) Berlin 887, Gaertner's Verlag. * 8 —

—— dass. — 2. Jahrg. 1887. gr. 8. (VI, 114, 488 S.) Ebendas. 888. * 12 —

Jahres-Bote, der. Ein Volkskalender für Stadt und Land auf die J. 1886—1889. 4. (à Jahrg. 38—39 S. mit Illustr.) Würzburg, Ettinger'sche Buchh. à Jahrg. * — 20

—— der gemüthliche. Volkskalender für das J. 1887. Hrsg. von Ed. Jost. 8. (66 S. mit zahlr. Illustr. von Arth. Krüger.) Leipzig, Dürfelen. — 60

Jahresheft, 17., des Vereins schweizerischer Gymnasiallehrer. gr. 8. (161 S.) Aarau 885, (Sauerländer's Verlagsh.) * 2 40

—— dass. — 18. gr. 8. (87 S.) (Ebendas.) 886. * 1 80

—— dass. — 19. gr. 8. (97 S.) (Ebendas.) 887. * 1 —

—— dass. — 20. gr. 8. (VI, 70 S.) (Ebendas.) 888. * 1 60

Jahreshefte, geognostische. 1. Jahrg. 1888. Hrsg. im Auftrage des königl. bayer. Staatsministeriums des Innern von der geognost. Abtheilung des k. bayer. Oberbergamtes in München. Lex.-8. (IV, 185 S. mit eingedr. Abbild. und 1 Taf.) Cassel, Fischer. * 8 —

—— des Vereins für vaterländische Naturkunde in Württemberg. Hrsg. von dessen Redact.-Commission O. Fraas, F. v. Krauss, C. v. Marx, P. v. Zech. 41.—44. Jahrg. gr. 8. (IV, 348 S. mit 6 Taf.; IV, 352 S. mit 9 Taf.; IV, 452 S. mit 5 Taf.; IV, 336 S. mit 7 Taf.) Stuttgart 885—88, Schweizerbart'sche Verlagsh. à Jahrg. * 7 20

—— des Naturwissenschaftlichen Vereins für das Fürstentum Lüneburg. X. 1885—1887. gr. 8. (123 S.) Lüneburg 887, (Herold und Wahlstab'sche Buchh.) * 2 —

Jahres-Verzeichniss der an den deutschen Universitäten erschienenen Schriften. I. 15. Aug. 1885 bis 14. Aug. 1886. gr. 8. (IV, 288 S.) Berlin 887, Asher und Comp. * 5 —

—— dass. — II. 15. Aug. 1886 bis 14. Aug. 1887. gr. 8. (268 S.) Ebendas. 887. * 6 —

—— dass. — III. 15. Aug. 1887 bis 14. Aug. 1888. gr. 8. (301 S.) Ebendas. 888. * 8 —

Jahreszahlen, 72, aus der elsaß-lothringischen, deutschen und allgemeinen Geschichte. 1. und 2. Aufl. gr. fol. (2 Taf. in 4 Bl.) Getweiler 884,87, Boltze'sche Buchh. * 3 —

Jahreszahlen, 72, aus der elsaß-lothringischen, deutschen und allgemeinen Geschichte. [Commentar zu den Tafeln.] 1.—5. Aufl. 8. (8 S.) Gebweiler 884—89, Boltze'sche Buchh. * — 20

Jahreszeiten, die. Illustr. Vierteljahresschrift für die weibl. Jugend zur Unterhaltung und Fortbildung. Hrsg. von Gabriele Hillardt, Fanny Petritsch und Alb. Ritter von Hermann. 1. Jahrg. 1887. 4 Hefte. gr. 8. (512 S.) Teschen 887, Prochaska. à Heft *ℳ 1.80.; compl. geb. * 8 50

Nicht weiter erschienen.

—— die vier, in Bild und Lied. 4 Bde. 4. (à Bd. 32 S. mit eingedr. Illustr.) München 887, Stroefer. à Bd. * 1 75

Inhalt:
Bd. 1. Frühlingszeit.
" 2. Sommerlust.
" 3. Herbstklänge.
" 4. Winterstille.

—— die militärischen vier. Humoristische Bilder aus dem Soldatenleben im Frieden. 4.—7. Aufl. gr. 8. (48 S. mit eingedr. Illustr. von A. van Os.) München 881—88, Braun und Schneider. * 1 75

Jahrhundert, das neue. Quartalschrift für innere Cultur. Hrsg. und redig. von Herm. Eichborn. 1. Jahrg. 1885. 4 Hefte. gr. 8. (1. Heft 96 S.) Grossenhain, Baumert und Ronge. *ℳ 4.50.; einzeln à Heft * 1 50

—— das zwanzigste. Blatt für seelische und leibl. Gesundheitspflege. Hrsg. und redig. von Herm. Eichborn. 3. Jahrg. 1885. 24 Nrn. (à Nr. 1½—2 Bog.) gr. 4. Ebendas. * 4 80

Jahrzahlen für das Gymnasium. 8. (26 S.) Warendorf 887, Schnell. cart. * — 30

Jaio, Aegidius, kleines Gebetbüchlein mit guten Lehren für die lieben Kinder, auch für Erwachsene brauchbar. 18. Aufl. 16. (254 S. mit 1 Tondr.) Salzburg 887, Pustet. — 30

—— schöne Geschichten und lehrreiche Erzählungen zur Sittenlehre für Kinder. Guten Eltern und lieben Kindern aufs neue dargeboten von Herm. Rolfus. 2 Bdchn. in 1 Bd. 34. resp. 17. verb. Aufl. 8. (158 S. mit Orig.-Text-Illustr.) Regensburg 888, Coppenrath's Verlag. * 1 —

geb. in Halbleinw. *ℳ 1.80.; in Glanzleinw. ** 1 50

—— s. Klingl, Joh., Lehren für christl. Ehegatten.

Ja'lô, Ibn, Commentar zu Zamachšarî's Mufaṣṣal. Nach den Handschriften zu Leipzig, Oxford, Constantinopel und Cairo auf Kosten der deutschen morgenländ. Gesellschaft hrsg. von G. Jahn. 2. Bd. 3. und 4. (Schluss-)Heft. gr. 4. Leipzig, (Brockhaus' Sortiment und Antiqu.) [3. Heft. (S. 321—480.) 885. *ℳ 12.—.; 4. Heft. (S. 481—599.) 886. *ℳ 9.—.] * 21 —

1. Bd. 6 Hefte, und 2. Bd. 1. und 2. Heft. (Ebendas.) 1876—84. *ℳ 96.—.

Jäk, J., die rationelle Behandlung der Stickmaschine und ihrer Apparate in ihrem Betriebe. Ein Lehrbuch für Maschinenbesitzer, Reparateure, angehende Monteure, für Stickermeister und Sticker, sowie für alle Diejenigen, die sich für die Fabrikation und Herstellung einer schönen und tadellosen Waare interessiren. gr. 8. (VII, 199 S. mit 88 Abbild.) Leipzig 886, Ziegenhirt. * 4 —

Jäkel, J., biblische Geschichten,
—— größeres Handbuch für Schüler,
—— Lebensbilder,
—— 1. Lesebuch,
—— Rechenschule,
} s. Berthelt, A.

Jakob, Vetter. Illustrirter schweizer. Familien-Kalender, 1888—1888. 4. (à Jahrg. ca. 70 S.) Zürich. (Bern, Köhler'sche Buchh.) à Jahrg. * — 40

—— dass. — 1889. 4. (71 S.) Zürich, (Meyer und Zeller.) * — 40

Jakob, A., unsere Erde, s. Bibliothek, illustrirte, der Länder- und Völkerkunde.

—— Weltkunde im Anschluß an das Lesebuch von J. Bumüller und J. Schuster. Illustr. Ausg., für die reifere Jugend neu bearb. 12. (V, 183 S. mit 55 Abbild.) Freiburg i. Br. 886, Herder'sche Verlagsh. *ℳ 1.—.; geb. * 1 25

Jakob, A., Weltkunde, s. Jugendbibliothek, illustrirte, im Anschlusse an das Lesebuch von J. Bumüller und J. Schuster.

Jakob, Aug., deutscher Liedergarten, s. Erk, L.

Jakob, Otilf, die Kuni von Emtsberg. Erzählung. 16. (114 S.) Rothenburg o. T. 888, Peter. — 25

Jakob, Rich., Messrädchen zum Messen krummer und gradliniger Entfernungen auf Karten, Plänen und Zeichnungen jeder Art und jeden Maasstabs, ohne Benutzung des Letzteren. 32. (4 S.) [Metz 885, Scriba.] Bonn, Soennecken.

Mit Messrädchen ** 2 —

Leder-Etuis hierzu ** 1 —

Jakobi, Willy, Tabaksteuer oder Monopol? Offener Brief an Hrn. Carl Ewald. 8. (23 S.) Mannheim 885, Dr. H. Haas'sche Buchdr. * — 50

Jakobsen, Jak., freundschaftliche Bewirthung meiner mathematischen Brüder mit einem Traktament von sechs Gerichten, s. Jacobsen, Jak.

Jakobsohn, Ernst, Beiträge zur Aetiologie des Skorbut. Inaugural-Dissertation. gr. 8. (59 S.) Breslau 887, (Köhler.) * 1 —

Jakoby, A., kämpfende Herzen, s. Novellenkranz.

Jaksch, Rud. v., über Acetonurie und Diaceturie. gr. 8. (VIII, 156 S. mit 6 Holzschn.) Berlin 885, Hirschwald. * 3 60

—— klinische Diagnostik innerer Krankheiten mittels bakteriologischer, chemischer und mikroskopischer Untersuchungsmethoden. gr. 8. (XXIV, 366 S. mit 108 zum Theil farb. Holzschn.) Wien 887, Urban und Schwarzenberg. * 12 —

geb. * 14 —

—— der Weingeist als Heilmittel, s. Binz, C.

Jamblichi Protrepticus, ad fidem codicis Florentini edidit Hermenegildus Pistelli. 8. (XVI, 170 S.) Leipzig 888, Teubner. 1 80

James, Emile, nouvelle méthode facile et exacte pour déterminer rapidement les dimensions des engrenages. qu. 4. (2 Taf. mit 2 Bl. Text.) Biel 887, (Kuhn.) * 1 60

James, H., a little tour in France, s. Collection of British Authors.

James, T. H., the cub's triumph, s. Fairy tale series, Japanese.

James, Will., a complete Dictionary of the English and German Languages for general use. Compiled with especial regard to the elucidation of modern literature, the pronunciation and accentuation after the principles of Walker and Heinsius. — Vollständiges Wörterbuch der englischen und deutschen Sprache zum Gebrauch für alle Stände. Mit vorzügl. Rücksicht auf die neueste Literatur und Bezeichnung der Aussprache und Betonung nach Walker's und Heinsius' Grundsätzen. 30. durchgängig revid. Ster.-Aufl. 8. (X, 432; 408 S.) Leipzig 885, B. Tauchnitz. 4 50

Jamin, R., über die Gewissenszweifel, s. Bücher für das gottselige Leben.

Jamnig, C., und A. Richter, die Technik der geklöppelten Spitze. Orig.-Entwürfe und Ausführungen, nach Spitzensorten systematisch geordnet, mit besond. Berücksicht. der Details in 8 Abthlgn. dargestellt. 5 Lfgn. Fol. (41 Lichtdr.-Taf. mit 2 Bl. Text. Lichtdr. von J. Löwy in Wien.) Wien 886, Spielhagen und Schurich. à Lfg. * 10 —

compl. in Mappe * 50 —

Jan, Herm. L. v., s. †Ludwig, Herm.

Jän, Karl v., Übungen zur Erlernung und Repetition der lateinischen Syntax. 5. unveränd., nur mit einem Anhang vers. Aufl. gr. 8. (VII, 142 S.) Landsberg a. W. 885, Schaeffer und Comp. *ℳ 1.25.; cart. * 1 35

Anhang (4 S.) für Besitzer der 4. Aufl. allein * — 20

Janda, Ferd., und Frz. Zubrinić, der Proviant-Officier im Frieden und im Kriege. Systematisch geordnet und zusammengestellt. 2 Bde. gr. 8. (XXI, XIV, 704 S. mit 10 in den Text gedr. Fig. und 16 Taf.) Innsbruck 887, (Wagner'sche Universitäts-Buchh.) * 16 —

Jander, Albr., Führer für Liegnitz und seine Umgebung. Ein Beitrag zur Heimatkunde. 3. Aufl. 12. (192 S. mit 1 Lichtdr.-Taf.) Liegnitz 888, Kaulfuß. cart. * 1 50

Janecki, Marcelli, erhielten die Juden in Polen durch die Taufe den Adelstand? gr. 8. (16 S.) Berlin 888, (Puttkammer und Mühlbrecht.) * — 50
Aus: Vierteljahrsschrift für Heraldik etc., besonders abgedruckt.

Janet, Paul, der Materialismus unserer Zeit in Deutschland. Prüfung des Dr. Büchner'schen Systems, übers., mit einer Einleitung und Anmerkungen von K. A. Frhr. v. Reichlin-Meldegg, hrsg. mit einem Vorwort von J. H. v. Fichte. 2. (Titel-)Ausg. 8. (XL, 189 S.) Leipzig (866) 885, Le Soudier. 3 —

Janggen, Arnold, die Compensation nach schweizerischem Obligationenrecht. 2. verb. Ausg. gr. 8. (144 S.) Bern 888, Buchdr. P. Haller. * 2 40

Jaenich, A., der Walfischfahrer, s. Volksbibliothek des Lahrer Hinkenden Boten.

Jänicke, die Stellung des überlebenden Ehegatten bei fortgesetzter Gütergemeinschaft, insbesondere nach den neuern Gesetzen und dem Entwurfe zu einem bürgerl. Gesetzbuche für das Deutsche Reich. Inaugural-Dissertation. gr. 8. (38 S.) Göttingen 888, (Vandenhoeck und Ruprecht's Verlag.) * 1 —

Jänicke, E., Rechenbuch für die abschließende Volksschule, s. Hentschel, E.

Jaenicke, Herm., die deutsche und die brandenburgisch-preußische Geschichte. Im Zusammenhange dargestellt. 2 Tle. 2. verb. Aufl. gr. 8. Berlin 886, Weidmann'sche Buchh. cart. * 2 60
Inhalt:
II. 1. [Pensum der Untertertia]: Die deutsche Geschichte bis zum westfäl. Frieden. (102 S. mit 1 Geschichtstab.) *ℳ 1.20.
" 2. [Pensum der Obertertia]: Die brandenburgisch-preußische Geschichte, seit 1648 im Zusammenhange mit der deutschen Geschichte. (122 S. mit 1 Geschichtstab.) *ℳ 1.40.

—— Lehrbuch der Geographie für höhere Lehranstalten. 3. Tl., für Sekunda und Prima. Allgemeine Erdkunde: A) Physische Geographie. Vom Hrsgbr. B) Astronomische [mathemat.] Geographie. Von E. O. Bermann. gr. 8. (110 S. mit 23 Fig.) Breslau 885, F. Hirt. * 1 25
1., und 2. Tl. 1. und 2. Abtl. Ebendas. 1882–84. *ℳ 3.50.

—— Lehrbuch der Geschichte für die oberen Klassen höherer Lehranstalten. 1. Tl. [Pensum der Unter- und Obersecunda]: Das Altertum. gr. 8. (274 S. mit einer Geschichtstab.) Breslau 888, Trewendt. **ℳ 2.60.; geb. * 3 —

Jaenicke, Karl, Justine Dankmar. Eine Berliner Geschichte. 8. (233 S.) Breslau 887, Schottländer. *ℳ 2.50.; geb. * 3 50

—— Liebes-Rausch und Tausch und andere Novellen. 8. (303 S.) Ebendas. 887. *ℳ 4.50.; geb. * 5 50

Jaenike, W., militärischer Begleiter für schweizerische Offiziere. Gesammelte Notizen, basirt auf die Vorträge an der ersten Generalstabsschule. 2. verb. Aufl. 12. (47 S.) Zürich 886, Orell, Füssli und Comp., Verlag. cart. * 2 60

—— le guide de l'officier suisse. Notes réunies, d'après les cours de la première école d'etat major-général. 2e édit. revue. 12. (47 S. mit Fig.) Ebendas. 888. cart. * 2 50

Janisch, Osk., Aufgaben aus der analytischen Geometrie der Ebene mit den Resultaten für höhere Lehranstalten und für den Selbstunterricht. Hrsg. von H. Funcke. gr. 8. (IV, 200 S. mit eingedr. Fig.) Potsdam 886, Stein. * 3 —

Janitschek, H., die Malerei, s. Geschichte der deutschen Kunst.

—— zwei Studien zur Geschichte der carolingischen Malerei, s. Festgruss, Strassburger, an Anton Springer.

Janitschek, Maria, im Kampf um die Zukunft. Dichtung. 8. (63 S.) Stuttgart 887, Spemann. * 1 50

—— Legenden und Geschichten. 8. (III, 89 S.) Ebendas. 886. * 2 —

Janka, Karl, die Grundlagen der Strafschuld. Vortrag, gehalten in der Plenar-Versammlung der jurist. Gesellschaft in Wien am 30. Jänner 1885. gr. 8. (59 S.) Wien 885, Manz'sche Hof-Verlags- und Universitäts-Buchh. * 1 20

Janka, Vict. de, Amaryllideae, Dioscoreae et Liliaceae europaeae. Analytice elaboratae. Lex.-8. (37 S.) Budapestini 886. (Berlin, Friedländer und Sohn.) * 3 —
Aus: Természetrajzi Füzetek, besonders abgedruckt.

Janke, Heinr., die willkürliche Hervorbringung des Geschlechts bei Mensch und Hausthieren. gr. 8. (XIX, 495 S.) Neuwied 887, Heuser's Verlag. * 11 —
Auch in 11 Lfgn. à * 1 —

—— dass. — 2. verm. Aufl. gr. 8. (XXIV, 581 S.) Ebendas. 888. 12 —

Jankewitz, Gust., Schulchorbuch für dreistimmigen Chor, Sopran, Alt- und Männerstimme [Bariton] für die oberen Singklassen der Real-Gymnasien, höheren Bürger-, Elementar- und Mädchenschulen, sowie für kleinere Gesangvereine. 8. (VII, 83 S.) Danzig 888, Kafemann. cart. * 1 —

Jankofsky, Gust., über das vasomotorische Reizphänomen mit spezieller Berücksicht. der Urticaria factitia. Inaugural-Dissertation. gr. 8. (55 S.) Breslau 887, (Köhler.) * 1 —

Jannasch, Paul, gesammelte chemische Forschungen. 1. Bd. gr. 8. (X, 269 S.) Göttingen 888, (Vandenboeck und Ruprecht's Verlag.) * 5 —

Jannasch, R., die deutsche Handelsexpedition 1886. gr. 8. (XVI, 292 S. mit zahlr. Abbild. und 3 Karten.) Berlin 887, C. Heymanns Verlag. * 12 —

—— Kolonien, Kolonialpolitik und Auswanderung, s. Roscher, W.

Janner, Ferd., Geschichte der Bischöfe von Regensburg. 6.—9. (Schluß-)Heft. gr. 8. (2. Bd. S. 417—584; 3. Bd. 653 S.) Regensburg 885,86, Pustet. à Heft *ℳ 2.—. * 8 —
3. Bd. * 6 —
1.—5. Heft. Ebendas. 1883,84. à *ℳ 2.—.

—— die Schotten in Regensburg, die Kirche zu St. Jakob und deren Nordportal. gr. 16. (85 S. mit 1 Stahlst.) Regensburg 885, Coppenrath's Verlag. * — 50

Jaennicke, Friedr., Handbuch der Aquarellmalerei. Nach dem heut. Standpunkte und in vorzügl. Anwendung auf Landschaft und Architektur, nebst einem Anhang über Holzmalerei. 3. verb. und verm. Aufl. 8. (VIII, 323 S.) Stuttgart 885, Neff. *ℳ 4.50.; geb. * 6 —

—— Figuren- und Blumen-Malerei [Portrait, Genre, Tierstück, Blumen- und Fruchtstück, Stillleben] in Aquarell. Nach dem heut. Standpunkte. 8. (VIII, 310 S.) Ebendas. 888. *ℳ 4.50.; geb. * 6 —

—— Handbuch der Oel-Malerei. Nach dem heut. Standpunkte und in vorzugsweiser Anwendung auf Landschaft und Architektur. 2. Aufl. 8. (VIII, 265 S.) Ebendas. 885. * 4 50
geb. * 6 —

Jännicke, Wilh., Beiträge zur vergleichenden Anatomie der Geranieae. gr. 8. (24 S. mit 1 lithogr. und color. Taf.) Frankfurt a. M. 886, (Diesterweg.) * 1 60
Aus: Abhandlungen der Senckenbergischen naturforschenden Gesellschaft, besonders abgedruckt.

Jannsen, Harry, Märchen und Sagen des estnischen Volkes. Uebers. und mit Anmerkungen versehen. 2. Lfg. 8. (VIII, 203 S.) Riga 888, Kymmel's Sortiment. * 3 50
1. Lfg. Dorpat 1881. (Leipzig, R. F. Köhler.) *ℳ 2.—.

Janošik, J., zur Histologie des Ovarium. Lex.-8. (22 S. mit 2 Taf.) Wien 888, (Tempsky.) * — 80

—— histologisch-embryologische Untersuchungen über das Urogenitalsystem. Lex.-8. (103 S. mit 4 lithogr. Taf.) (Ebendas.) 885. * 3 50
Vorstehende zwei Schriften sind aus: Sitzungsberichte der k. Akademie der Wissenschaften, besonders abgedruckt.

Jansen, Alb., Jean-Jacques Rousseau als Botaniker. gr. 8. (VI, 308 S.) Berlin 885, G. Reimer. * 8 —

Janssen, Alph., de facultate docendi seu de scholis institutiones juridicas. gr. 8. (VIII, 208 S.) Aachen 885, Barth. * 2 50

Janssen, K., die Erinnerungen des Herzogs Ernst II. von Coburg-Gotha aus Schleswig-Holstein 1848—51, auf Grundlage theils bekannter, theils bisher nicht veröffentlichter Zeugnisse geprüft. Zugleich eine begründete Ergänzung zu des Verfassers Schrift: „Der Tag und die Männer von Ackerupforde" mit 21 Beilagen. gr. 8. (97 S.) Kiel 888, Homann. * 2 —
Aus: Zeitschrift der Gesellschaft für Schleswig-Holstein-Lauenburgische Geschichte, besonders abgedruckt.

—— der Kampf gegen die Fremdwörter ein Kampf gegen die Weltschaft. 8. (68 S.) Kiel 888, Lipsius und Tischer. * 1 —

—— Paleographie der cimbrischen Halbinsel, s. Forschungen zur deutschen Landes- und Volkskunde.

Janssen, Karl, methodischer Leitfaden der Physik und Chemie. Für höhere Töchterschulen, Lehrerinnenseminarien und Fortbildungsanstalten. gr. 8. (XII, 252 S. mit 200 in den Text gedr. Abbild.) Freiburg i. Br. 887, Herder'sche Verlagsh. * 3 —

Janssen, Ferd., deutsche Schulgesänge für Mädchen. Ausgewählt und hrsg. 3. Heft. 5. verb. Aufl. gr. 8. (56 S.) Norden 887, Fischer Nachf. * — 40
1., 2., 4.—6. Heft. Ebendas. 1871—83. *ℳ 2.60.

Janssen, Kristofer, Er und Sie. Marit Stjölte. Zwei norweg. Dorfgeschichten. Nach der 6. Aufl. der autoris. Kopenhagener Ausg. Deutsch von P. J. Willatzen. 8. (VIII, 316 S.) Bremen 886, Heinsius Nachf. * 5 —
geb. mit Goldschn. * 6 —

Janssen, C. W., die holländische Kolonialwirthschaft in den Battaländern, s. Abhandlungen aus dem staatswissenschaftlichen Seminar zu Strassburg.

Janssen, Herm., zur Kenntniss der Substituirbarkeit der Methylenwasserstoffatome im Benzyleyanid. Inaugural-Dissertation. gr. 8. (48 S.) Göttingen 888, (Vandenhoeck und Ruprecht's Verlag.) * 1 —

Janssen, Johs., Don Bosko und das Oratorium vom heil. Franz von Sales. Lebensbild eines gottbegeisterten Erziehers der Gegenwart. Mit einem Vorwort von J. B. Mehler. 8. (106 S. mit 1 Portr.) Steyl 886, Missionsdruckerei. * — 80

—— Geschichte des deutschen Volkes seit dem Ausgang des Mittelalters. 1.—6. Bd. gr. 8. Freiburg i. Br., Herder'sche Verlagsh. *ℳ 36.—; geb. * 48 60

Inhalt:

Bd. 1. Die allgemeinen Zustände des deutschen Volkes beim Ausgang des Mittelalters. 13. verb. und 14. Aufl. (XLVII, 644 S.) 887. *ℳ 6.—; geb. *ℳ 7.20.

„ 2. Zustände des deutschen Volkes seit dem Beginn der politisch-kirchl. Revolution bis zum Ausgang der socialen Revolution von 1525. 13. verb. und 14. Aufl. (XXXI, 590 S.) 886. *ℳ 6.—; geb. *ℳ 7.20.

„ 3. Allgemeine Zustände des deutschen Volkes seit dem Ausgang der socialen Revolution bis zum sogenannten Augsburger Religionsfrieden von 1555. 13. verb. und 14. Aufl. (XLIV, 765 S.) 887. *ℳ 7.—; geb. *ℳ 8.40.

„ 4. Allgemeine Zustände des deutschen Volkes seit dem sogenannten Augsburger Religionsfrieden vom J. 1555 bis zur Verkündigung der Concordienformel im J. 1580. 1.—12. Aufl. (XXXI, 515 S.) 885. *ℳ 5.—; geb. *ℳ 6.20.

„ 5. Die politisch-kirchliche Revolution und ihre Bekämpfung seit der Verkündigung der Concordienformel im J. 1580 bis zum Beginn des 30jähr. Krieges im J. 1618. 1. u. 2. T.: Vorbereitung des 30jähr. Krieges. 1.—12. Aufl. (XLIII, 716 S.) 886. *ℳ 7.—; geb. *ℳ 8.40.

„ 6. Culturzustände des deutschen Volkes seit dem Ausgang des Mittelalters bis zum Beginn des dreissigjähr. Krieges. 1. und 2. Buch. 1.—12. Aufl. (XXXI, 521 S.) 888. *ℳ 5.—; geb. *ℳ 6.20.

Bgl.: Bericht, kritischer. — Krauſold, M., Janssen's Geschichte. — Bilder Joh. Janssen. — Zwick in der Periode 1519—1531.

—— goldener Gnadenschlüssel. Betrachtungen und Gebete zu Ehren des heil. Geistes. Für fromme Verehrer des heil. Geistes. 12. (XXII, 505 S.) Steyl 886, Missionsdruckerei. geb. * 1 20

—— das fünffache Scapulier. Eine kurze Belehrung über seine Entstehung, Vortheile und Verpflichtungen. Nebst einem Anhang der vorzüglichsten Ablassgebete. 32. (100 S.) Steyl 885, Missionsdruckerei. * — 20

Janssen, Johs., aus dem deutschen Universitätsleben des 16. Jahrh., s. Broschüren, Frankfurter zeitgemäße.

—— der ehrw. Pfarrer von Ars, Joh. Bapt. Maria Vianney, in seinem Leben und Wirken. Nebst einem Blüthenstrauß seiner geistvollsten Reden. 8. (231 S.) Steyl 885, Missionsdruckerei. * — 80

Janssen, Paul, Gustav Merkel, königl. sächs. Hoforganist. Ein Bild seines Lebens und Wirkens. Mit einem Verzeichnisse seiner sämtl. Werke und der faks. ersten Seite der Orig.-Handschrift seines Weihnachtspastorales [op. 56]. gr. 8. (61 S. mit Merkels Portr.) Leipzig 886, Rieter-Biedermann. * 1 50

„Janus", Unterofficiers-Taschenkalender für das österr.-ungar. Heer 1888. 1. Jahrg. Auszug aus dem Univ.-Milit.-Taschenkalender „Austria" von O. J. Schmid. gr. 16. (136 S.) Wien, (Seidel und Sohn.) geb. ** 1 40

Januschke, Hans, das Princip der Erhaltung der Energie in der elementaren Elektricitätslehre. gr. 8. (VIII, 185 S.) Leipzig 887, Teubner. * 4 —

Janvier, der gottselige Dupont und die Verehrung des heil. Antlitzes. Autoris. Uebersetzung von M. Hoffmann. 1. und 2. Aufl. 16. (XII, 120 S.) Aachen 885,86, A. Jacobi und Comp. * — 50

—— Handbuch für die Bruderschaft vom heil. Antlitze, sammt Gebeten und den kleinen Tagzeiten vom allerheiligsten Namen Gottes. Autoris. Uebersetzung. 16. (XII, 204 S. mit 1 Holzschn.) Ebendas. 887. * 75 Pf.; geb. 1 25

—— Schwester Maria vom heil. Petrus und das Werk der Sühne. Geschichtl. Aufzeichnungen. Autoris. Übersetzung. 1.—3. durchgesehene Aufl. 16. (XII, 95; XII, 96 S. mit 1 Holzschn.) Ebendas. 885—87. * — 40

Janzé, Mme. la Vesse A. de, Erinnerungen an Berryer. Autoris. Uebersetzung aus dem Französ. von Baronin v. Koenneritz, geb. v. Jordan. 8. (VII, 227 S.) Dresden 885, v. Grumbkow. 3 —

Janzow, C. L., Predigt, gehalten am Sonntage Invocavit 1886 über Matth. 4, 1—11. 8. (20 S.) St. Louis, Mo. 886. (Dresden, H. J. Naumann.) * — 20

Japhet, J. M., hebräische Lesefibel. 10. verb. und verm. Aufl. 8. (32 S.) Frankfurt a. M. 888, A. J. Hofmann. geb. * — 35

—— hebräische Sprachlehre mit praktischen Aufgaben. 1. Abtl. nebst einem Vorkursus und Vocabularium. 5. sehr verb. und verm. Aufl. gr. 8. (V, 138 S.) Frankfurt a. M. 885, Kauffmann. geb. ** 1 80
2. Abtl. 2. Aufl. Ebendas. 1878. **ℳ 1.20.

Japing, E., die Elektricität, s. Schwartze, Th.

Jaques, Heinr., über die heutige innere Lage. — Unsere Justizverwaltung und Justizreform. Zwei Reden. gr. 8. (36 S.) Wien 888, Manz'sche Hof-Verlags- und Universitäts-Buchh. * — 60

—— die Reform des österreichischen Gefälls-Strafgesetzes. Vortrag, gehalten in der III. General-Versammlung des österreich. Brauerbundes zu Wien am 1. Septbr. 1885. gr. 8. (19 S.) Ebendas. 885. * — 80

—— die Wahlprüfung in den modernen Staaten und ein Wahlprüfungsgerichtshof für Oesterreich. Eine staatsrechtl. Abhandlung. gr. 8. (120 S.) Ebendas. 885. * 3 —

Jarisch, F. W., kleiner Führer durch Reichenberg und Umgebung und auf der Gebirgsstrasse. 12. (52 S.) Reichenberg 885, Fritsche. * — 20

Jaroczynski, Siegfr., zum Begriff des Retentionsrechts. Inaugural-Dissertation. gr. 8. (52 S.) Berlin 888. (Göttingen, Vandenhoeck und Ruprecht's Verlag.) * 1 20

Jarz, Konr., Geographie und Geschichte. Ihre didakt. Verbindung in den Oberclassen der Mittelschulen. Ergebnisse der Schulpraxis und die neuen Lehrpläne. gr. 8. (39 S.) Wien 885, Pichler's Wwe. und Sohn. * — 80

—— Schulrath Anton Krichenbauer. Eine biogr. Skizze. gr. 8. (9 S.) Znaim 884, Fournier und Haberler. * — 80

Jarz, Konr., die Mythologie im Kreise des erziehenden Unterrichts. I. Die Mythologie der Aegypter. gr. 8. (38 S.) Znaim 888, Fournier und Haberler. * — 80

Jaesche, Eman., das Grundgesetz der Wissenschaft. gr. 8. (XX, 445 S.) [Heidelberg 886, Weiss' Verlag.] Leipzig, G. Fock. * 9 —

—— Werden, Sein und Erscheinungsweise des Bewusstseins. gr. 8. (VII, 80 S.) Heidelberg 887, Weiss' Verlag. * 1 80

Jäschke, Carl, Führer durch die wichtigsten Partien des Eulengebirges. Im Auftrage des „Reichenbacher Eulengebirge-Vereins" für den Touristengebrauch bearb. gr. 16. (IV, 56 S. mit 2 Karten: Wegkarte durch das Gebiet des Eulengebirges, gezeichnet von Heinr. Schulze, und Karte der nächsten Umgebung von Silberberg.) Langenbielau 888, (Striebler.) — 75

Jäschke, M., das Meissnerland, s. Forschungen zur deutschen Landes- und Volkskunde.

Jasmund, Agavia v., billigste und zuverlässigste Verwerthung von Garten-, Feld- und Waldfrüchten zu Conserven und Fruchtweinen in Haus- und Landwirthschaft. Nach A. v. Jasmund's einfacher, neuer Methode und eingehender langjähr. Erfahrungen hrsg. 2. verm. und verb. Aufl. Mit einem Vorwort von Lina Morgenstern. 8. (34 S.) Berlin 887, Verlag der Deutschen Hausfrauen-Zeitung. * — 50

Jaspis, Alb. Sigism., das Abba-Rufen der Kinder Gottes. Ein Gebetbuch, aus dem geistl. Nachlaß geordnet, ergänzt und hrsg. von Johs. Sigism. Jaspis. 8. (XII, 144 S.) Köln 887, Hassel. *ℳ 1.50.; geb. * 2 —
geb. mit Goldschn. * 2 50

—— Bekenntnisse über mein Amtsleben, die ich heute Eurem Glaubensleben vorhalte. Predigt, am Gedenktage seiner 50jähr. Amtsführung gehalten am 12. Juli 1885 in der Schlosskirche zu Stettin. Nebst einer Uebersicht über gehaltene Charfreitagspredigten. gr. 8. (15 S.) Stettin 885, Brandner. * — 20

—— Denkmal der Liebe. Predigten, erbaut aus den hinterlassenen noch ungedruckten Manuskripten von seinem Sohne Johs. Sigism. Jaspis. gr. 8. (VII, 155 S.) Gotha 888, F. A. Perthes. * 2 40

—— Erinnerung an den Tag der Confirmation. 39. und 40. Aufl. [Ster.-Ausg.] Hrsg. von der Wuppertaler Traktat-Gesellschaft. 8. (48 S.) Barmen 885,86, (Wiemann.) * — 16

—— Erinnerungen an eine Zeit, wo es trübe und finster war; dargeboten in 14 Predigten aus den Leidensjahren 1846 und 1847. 2. durch 16 Predigten verm. Ausg., hrsg. von Johs. Sigism. Jaspis. 8. (XXVIII, 371 S. mit 1 Bildniß des Verf.) Köln 888, Hassel. * 3 —

—— letzte Predigt. Gehalten am Totenfest 1885 in der Schlosskirche zu Stettin. 8. (14 S.) Stettin 886, [v. der Nahmer.] * — 30

—— Winke zu Betrachtungen der Geschichte des Todesleidens unsers Herrn Jesu Christi nach dem Evangelium St. Matthäi und St. Johannis für die sechs Wochen der Passionszeit. 2. Aufl., mit Zusätzen. 8. (116 S.) Berlin 887, Hauptverein für christl. Erbauungsschriften. cart. * — 60

—— Winke über die Versammlungen der konfirmierten Jugend und die Einwirkung auf dieselbe. Ein Liebeswort an jüngere Amtsbrüder. (2. Aufl.) 8. (23 S.) Ebendas. 887. — 30

Jaspis, Johs. Sigism., die sieben Bußpsalmen, aus sich selbst und der alttestamentl. Heilsgeschichte für bibelforschende Christen ausgelegt. 8. (VIII, 83 S.) Köln 887, Hassel. *ℳ 1.—.; geb. * 1 50
geb. mit Goldschn. * 2 —

Jastram, Weltkunde, s. Hüttmann.

Jastrow, J., die Volkszahl deutscher Städte zu Ende des Mittelalters und zu Beginn der Neuzeit, s. Untersuchungen, historische.

Jastrow, J., über Welthandelsstrassen in der Geschichte des Abendlandes, s. Zeitfragen, volkswirthschaftliche.

Jastrowitz, M., Beiträge zur Lehre von der Localisation im Gehirn, s. Leyden, E.

Jastschenko, P., die neue Ansicht über Krankheiten und deren Behandlung. 3. veränd. und verm. Aufl. gr. 8. (VII, 68 S.) Moskau 885, Lang. * 2 —

Jatho, Geo., unser Gemeindegottesdienst, sein Verfall und Wiederaufbau. 2. Aufl. gr. 8. (55 S.) Frankfurt a. M. 886, (Mendel und Brechert.) * — 40
Aus: Kirchlicher Anzeiger für die evangelisch-lutherischen Gemeinden des Konsistorial-Bezirks Frankfurt a. M., besonders abgedruckt.

Jahow, Sachregister zu dem Entwurf eines bürgerlichen Gesetzbuches, s. Entwurf eines bürgerlichen Gesetzbuches.

Janker, Karl, zur Bestimmung des Kreises der Aufsatzformen im Elementar-Unterrichte. gr. 8. (22 S.) Wien 886, (Pichler's Wwe. und Sohn.) * — 50

—— zur Methodik des Unterrichtes im deutschen Aufsatze. gr. 8. (142 S.) Wien 887, Graeser. * 1 40

—— und Heinr. Noë, deutsches Lesebuch für die oberen Classen der Realschulen. 2 Thle. 8. Ebendas. [1. Thl. (Für die 5. Classe.) 3. durchgesh. Aufl. (VIII, 342 S.) 887. geb. *ℳ 2.64.; 2. Thl. (Für die 6. und 7. Classe.) 4. Aufl. (X, 697 S.) 888. geb. *ℳ 4.80.] * 7 44

—— —— ausgewählte Lesestücke zum Gebrauche an der k. k. Militär-Ober-Realschule. 8. (68 S.) Ebendas. 882. cart. * — 80

Jaumann, G., Einfluss rascher Potentialänderungen auf den Entladungsvorgang. [Aus dem physikal. Institute der k. k. deutschen Universität zu Prag.] Lex.-8. (41 S. mit 1 Taf. und 15 Textfig.) Wien 888, (Tempsky.) * 1 20

—— entgegengekuppelte Fadenwagen zur absoluten Kraftmessung. [Aus dem physikal. Institute der k. k. deutschen Universität in Prag.] Lex.-8. (5 S. mit 1 Holzschn.) (Ebendas.) 888. * — 20

—— über einen Schutzring-Elektrometer mit continuirlicher Ablesung. [Aus dem physikal. Institute der k. k. deutschen Universität in Prag.] Lex.-8. (8 S. mit 4 Holzschn.) (Ebendas.) 887. ** — 25
Vorstehende drei Schriften sind aus: Sitzungsberichte der k. Akademie der Wissenschaften, besonders abgedruckt.

Jauslin, Karl, die Schweizergeschichte in Bildern. 1. Serie. Hrsg. von Müller-Landsmann. Text von W. Götz, Aumann und Müller-Landsmann. qu. Fol. (60 autotyp. Taf.) Lohwyl 887. (Bern, Köhler'sche Buchh.) cart. ** 5 —

Jausz, Geo., Lehr- und Lesebuch für Schüler an den Vaterländischen Gewerbe- und Fortbildungsschulen. Bearb. auf Grund des vom hohen königl. ungar. Ministerium für Cultus und Unterricht herausgegebenen neuesten Lehrplanes. 2. verb. und verm. Aufl. 8. (241 S.) Budapest 887, Lauffer. geb. * 1 50

Jaworski, W., klinische Befunde bei Ulcus und Carcinoma ventriculi, sowie bei Magenblutungen, s. Korczinski, K.

—— über die Wirkung des Karlsbader Thermalwassers auf die Magendarmfunction. Klinisch-experimentelle Untersuchungen, nebst Grundlagen einer rationellen Karlsbader Trinkcur, basirt auf Versuche und Karlsbader Erfahrungen. Aus der medicin. Klinik des Hrn. Prof. Korczyński in Krakau. gr. 8. (96 S.) Leipzig 885, F. C. W. Vogel. * 2 —
Aus: Deutsches Archiv für klinische Medicin, besonders abgedruckt.

Jaworskij, J. L., Reise der russischen Gesandtschaft in Afghanistan und Buchara in den J. 1878—1879. Autoris. Ausg. Aus dem Russ. übers. und mit einem Vorwort und Anmerkungen versehen von Ed. Petri. 1. und 2. Bd. gr. 8. (XII, 427; VIII, 393 S. mit 2 Vollbildern und 2 Karten.) Jena 885, Costenoble. à Bd. * 8 —

Ibbeken, Herm. Gerh., die Bergpredigt Jesu, wissenschaftlich-populär ausgelegt. gr. 8. (IV, 216 S.) [Metz 888, Lang.] Einbeck, Ibbeken. * 3 50

Ibell, M. v., Bad-Ems. 2. Aufl. gr. 8. (78 S.) Wiesbaden 888, Bergmann. * 1 20
Aus: Die Heilquellen des Taunus, besonders abgedruckt.

Ibn al Anbâri's Asrâr al 'Arabiya, hrsg. von Chrn. Friedr. Seybold. gr. 8. (VIII, 175 S.) Leiden 886, Brill. ** 5 —

Ibn Esra, A., s. Abraham Ibn Esra.

Ibn Ginnî de flexione libellus. Arabice nunc primum edit., in latinum sermonem transtulit, notis illustravit Gfr. Hoberg. gr. 8. (61 S.) Leipzig 885, (Brockhaus' Sortiment und Antiqu.) * 3 50

Ibn Ja'îš, s. Ja'îš, Ibn, Commentar zu Zamachšari's Mufaṣṣal.

Ibrahim-Hilmy, Prince, Inhaltsverzeichniss, s. Zeitschrift für ägyptische Sprache und Alterthumskunde.

Ibsen, Henrik, Brand. Ein dramat. Gedicht. Deutsch von Julie Ruhlopf. 2. (Titel-)Aufl. gr. 16. (350 S.) Norden (874)885, Fischer Nachf. * 4 —

—— das Fest auf Solhaug, s. Universal-Bibliothek Nr. 2375.

—— die Frau vom Meere, s. Bibliothek, nordische.

—— Gedichte. In deutschen Nachbildungen von Herm. Neumann. 12. (VI, 89 S.) Wolfenbüttel 886, Zwißler. * 1 80
geb. * 2 50

—— dass. — s. Universal-Bibliothek Nr. 2180.

—— Kaiser und Galiläer. Ein weltgeschichtl. Schauspiel in 2 Thln. [1. Thl.: Caesars Abfall. Schauspiel in 5 Akten. 2. Thl.: Kaiser Julian. Schauspiel in 5 Akten.] Deutsch von Paul Herrmann. 8. (XVII, 319 S. mit Lichtdr.-Bild des Verf.) Berlin 888, S. Fischer Verlag. * 8 —

—— dass. — } s. Universal-Bibliothek Nr. 2368 und
—— Peer Gynt, } 2369; 2909 und 2310.

—— Rosmersholm. Schauspiel in 4 Akten. Deutsch von M. v. Borch. 1. und 2. Aufl. 8. (108 S.) Berlin 887,88, S. Fischer. * 1 —

—— dass. — s. Universal-Bibliothek Nr. 2280.

—— die Wildente. Schauspiel in 5 Akten. Deutsch von M. v. Borch. Einzige vom Verf. autoris. deutsche Ausg. 8. (127 S.) Berlin 888, S. Fischer. * 1 —

—— dass. — s. Universal-Bibliothek Nr. 2317.

Ibsen, Henrik, Essay über ihn, s. Brahm, O.

—— s. Bahr, H.

Ich bin die unbefleckte Empfängniß, oder Handbuch der Verehrer unserer lieben Frau v. Lourdes. Ein vollständ. Gebet- und Erbauungsbuch von P. Maria-Antonius. 16. (VIII, 198 S.) Aachen 886, A. Jacobi und Comp. * 60 Pf.; geb. * 1 —

—— bitt' um's Wort! Heitere Tafelreden für alle Festlichkeiten. Orig.-Beiträge von Jul. Stettenheim, Rich. Schmidt-Cabanis, Osc. Justinus u. A. 8. (VIII, 298 S.) Berlin 887, Neufeld und Mehring. *ℳ 4.—; geb. * 5 —

—— habe eine unsterbliche Seele. Ein Laien-Zeugnis wider den Unglauben im Gewande der Wissenschaft, zugleich als Mahnruf für die Gebildeten in der evangel. Kirche. gr. 8. (96 S.) Frankfurt a. O. 888, (Harnecker und Comp.) ** 1 80

—— suche einen idealen Menschen. Eine Art Selbstbiographie nebst einer Charakteristik der civilisirten Menschen. Von Otto Humanus. 8. (59 S.) Berlin 885, Edler. ** 1 80

Iehenhaeuser, Justus, ein Beitrag zur Übervölkerungsfrage. gr. 8. (VII, 84 S.) Neuwied 888, Heuser's Verlag. * 2 —

Ichthyol, das, 100 bewährte Receptformeln für dessen Gebrauch. 16. (26 S.) Hamburg 888. (Leipzig, Gracklauer.) — 80

Ideen über Befestigungen. gr. 8. (IV, 71 S.) Berlin 888, Mittler und Sohn. * 1 50

Idinger, Alois, das Turnen der I. und II. Classe an Volksschulen. 2. verb. Aufl. 12. (32 S.) Wien 886, (Sallmayer'sche Buchh.) ** — 60

Idiotikon, schweizerisches. Wörterbuch der schweizerdeutschen Sprache. Gesammelt auf Veranstaltung der Antiquarischen Gesellschaft in Zürich unter Beihülfe aus allen Kreisen des Schweizervolkes. Hrsg. mit Unterstützung des Bundes und der Kantone. 8. und 9. Heft. Bearb. von Friedr. Staub und Ludw. Tobler. 4. (1. Bd. Sp. 1089—1344 und 2. Bd. Sp. 1—48.) Frauenfeld 885, Huber. à Heft * 2 —

Idiotikon, schweizerisches. Wörterbuch der schweizerdeutschen Sprache. Gesammelt auf Veranstaltung der Antiquarischen Gesellschaft in Zürich unter Beihülfe aus allen Kreisen des Schweizervolkes. Hrsg. mit Unterstützung des Bundes und der Kantone. 10. und 11. Heft. Bearb. von Friedr. Staub, Ludw. Tobler und Rud. Schoch. 4. (2. Bd. Sp. 49—368.) Ebendas. 886,87. à Heft * 2 —

—— dass. — 12.—14. Heft. Bearb. von Friedr. Staub, Ludw. Tobler, Rud. Schoch und H. Brappacher. 4. (2. Bd. Sp. 369—848.) Ebendas. 887,88. à Heft * 2 —
1.—7. Heft. Ebendas. 1880—84. à *ℳ 2.—.

Je näher dem Himmel, desto steiler die Berge! Eine Erzählung aus der Kreuzesschule von K. 12. (82 S.) Kropp 886, Buchhandlung „Eben-Ezer". * — 50

Jean Paul's [Richter] Werke, s. National-Litteratur, deutsche.

—— Flegeljahre, } s. Meyer's Volksbücher.
—— der Komet, }

—— Leben des Quintus Fixlein, s. Bibliothek der Gesamt-Litteratur des In- und Auslandes.

—— des Feldpredigers Schmelzle Reise nach Flätz, s. Universal-Bibliothek der Gabelsbergerschen Stenographie.

—— Siebenkäs, s. Meyer's Volksbücher.

—— s. Richter, Jean Paul Friedr.

Jebb, R. C., Richard Bentley. Eine Biographie. Autoris. Übersetzung von E. Wöhler. gr. 8. (XII, 224 S.) Berlin 885, Gaertner's Verlag. * 4 —

Jecht, Rich., die Rufnamen der Schuljugend in der Stadt Görlitz. gr. 8. (8 S.) Görlitz 886, Tzschaschel. * — 20
Aus: Neues Lausitzer Magazin, besonders abgedruckt.

—— welche Stellung nimmt der Dialog Parmenides zu der Ideenlehre Platos ein? 4. (21 S.) (Ebendas.) 885. * 1 —

—— Wörterbuch der Mansfelder Mundart. gr. 8. (VIII, 129 S.) Görlitz 888. (Eisleben, Winkler.) * 1 50

Jecklin, Constanz, Benedict Fontana und die historische Kritik. 4. (34 S.) Chur 886, (Rich.) * — 80

—— Urkunden zur Verfassungsgeschichte Graubündens. 3. Heft: Bis zum J. 1814. Als Fortsetzung von Moor's Codex diplomaticus 5. Bd. gr. 8. (S. 119—193.) Chur 886, (Hitz'sche Buchh.) * 1 50
1. und 2. Heft. Ebendas. 1863,64. *ℳ 2.70. — Moor's Codex diplomaticus 1. und 2. Bd. Ebendas. 1856. *ℳ 16.—; 3. und 4. Bd. erscheinen im Selbstverlag 1863.

Jedlička, Jos., Leitfaden zum leichten und schnellen Erlernen der böhmischen Sprache für Schule und Haus. 2 Thle. in 1 Bde. 8. (VI, 57; 49 S. mit 2 Stat.) Prag 869, Kober. * 1 —

Jeep, W., leichte und praktische Buchführung für baugewerbliche Geschäfte. Zum Gebrauche für Bauhandwerker, als: der Maurer- und Steinmetz-, Zimmermeister, Dachdecker, Tischler &c., ferner der Baugewerke- und anderer techn. Schulen, sowie für Ziegelei- und Steinbruchbesitzer, Kalkbrennereien, Baumaterialien-Handlungen &c. 2. Aufl. von Montags baugewerbl. Buchführung, vollständig neu bearb. gr. 8. (VI, 192 S.) Weimar 885, B. F. Voigt. 3 —

—— die Eindeckung der Dächer, s. Schauplatz, neuer, der Künste und Handwerke.

—— das graphische Rechnen und die Graphostatik in ihrer Anwendung auf Baukonstruktionen. Zum Gebrauche für Baugewerksmeister, Baugewerkschulen etc. bearb. gr. 8. (VIII, 178 S. mit 1 Atlas von 35 Foliotaf.) Weimar 887, B. F. Voigt. 9 —

Jegierek, Joh., Handbuch enthaltend die Gesetze, dann Erkenntnisse und Erlässe der obersten Instanzen und des k. k. Verwaltungsgerichtshofes betreffend die Jagdbarkeit, den hierauf Bezug habenden Vogelfang, das Jagdaufsichtspersonale, die Wildschäden- und Process- [Commissions- und Vertretungs-] Kosten, dann das Fischereirecht in Oesterreich. 8. (79 S.) Wien 885, Perles. *ℳ 1.—; geb. * 1 80

—— Handbuch, enthaltend die Gesetze und Normal-Erlässe, dann die Entscheidungen des k. k. Ministeriums des Innern und die Erkenntnisse des k. k. Verwaltungsgerichtshofes betreffend das Propinationsrecht, den Ausschank, Verschleiss und Handel mit propinations- und nichtpropinationspflicht. geist. Getränken, dann die Uebertretungen der diesbezügl. Propinations- und Gewerbsvorschriften, ferner die Abgaben und Gemeinde-Umlagen [Auflagen, Zuschläge] von geist. Getränken im Königreich Galizien und Grossherzogth. Krakau, dann im Herzogth. Bukowina. 8. (VIII, 130 S.) Ebendas. 885. *ℳ 1.80.; geb. * 2 60

Jehle, Friedr. Mart., die Lutheranität der Probebibel. 8. (80 S.) Ludwigsburg 886, Neubert. * 2 —
Aus: Theologische Studien aus Württemberg, besonders abgedruckt.

Jeiler, Ignatius, Leben der ehrwürdigen Klosterfrau Maria Crescentia Höß v. Kaufbeuren aus dem dritten Orden des heil. Franciscus. Nach den Acten ihrer Seligsprechung und anderen zuverläss. Quellen bearb. 3. Aufl. 8. (XI, 406 S.) Dülmen 885, Laumann'sche Verlagsh. *ℳ 2.40.; geb. * 4 —

—— Normalbuch für die in der Welt lebenden Brüder und Schwestern vom dritten Orden des heil. Franziskus. 12. verb. und verm. Aufl. 8. (IV, 528 S.) Warendorf i. W. 885—88, (J. Schnell'sche Buchh.) *ℳ 1.—.; geb. * 1 50

—— dass. — Nach den neuesten Verordnungen des heil. Vaters Leo XIII. bearb. 11. verb. und verm. Aufl. 12. (VIII, 368 S. mit 1 Stahlst.) Dülmen 886, Laumann'sche Verlagsh. * 1 —
geb. * 1 50

—— dass. — Nach den neuesten Verordnungen des heil. Vaters Leo XIII. bearb. und hrsg. von einem Priester des Franziskaner-Ordens der sächs. Provinz vom heil. Kreuze. 12. verb. und verm. Aufl. 12. (IV, 528 S. mit 1 Stahlst.) Ebendas. 888. *ℳ 1.—.; geb. * 1 50

—— das kleine Normalbuch. Auszug aus dem Normalbuch für die in der Welt lebenden Mitglieder vom dritten Orden des heil. Franziskus. 16. (VIII, 248 S. mit 1 Stahlst.) Ebendas. 885. * 50 Pf.; geb. * — 75

Jekelfalussy, Jos. v., Namens- und Wohnungs-Verzeichniss der Gewerbe- und Handeltreibenden Ungarns, auf Grund der zuletzt amtl. erhobenen gewerbestatist. Daten unter Aufsicht des königl. ungar. statist. Landes-Bureaus verfasst. 1., und 2. verm. Ausg. 2 Thle. Lex.-8. (VIII, 1597; LXXXVI, 1564 S.) Budapest 885,87. (Wien, Szalinski.) * 30 —
geb. * 32 —

Jélegyházy, August, die neuen Waaren-Usancen der Budapester Waaren- und Effekten-Börse. (Allgemeine und besondere Bestimmungen.) Anhang: Die auf das Schieds-Gericht bezügl. Gesetze und Verfahren vor dem Schieds-Gericht. 2. verb. Aufl. 8. (VIII, 270 S.) Budapest 886, Pallas, A.-G. * 4 —

Jelinek, A., Methodik des Freihandzeichnens, s. Lehrbuch der speciellen Methodik.

—— trigonometrisch-stereometrisches Übungsmaterial für die Octava. gr. 8. (33 S.) Wien 886, (Pichler's Wwe. und Sohn.) * — 70

Jelinek, Bretislav, über Schutz- und Wehrbauten aus der vorgeschichtlichen und älteren geschichtlichen Zeit, mit besond. Rücksicht auf Böhmen. gr. 8. (IV, 159 S.) Prag 885, (Rivnáč.) * 4 80

Jelinek, C., Psychrometer-Tafeln für das hunderttheilige Thermometer nach Dr. H. Wild's Tafeln bearbeitet. 8. erweit. und mit einer ausführl. Einleitung versch. Aufl. gr. 4. (102 S.) Leipzig 887, Engelmann. * 8 —

Jelinek, Hugo, über Verdampfapparate und Verdampfstationen in Zuckerfabriken. gr. 8. (IV, 142 S. mit eingedr. Fig. und 11 Taf.) Prag 886, (Rivnáč.) * 8 —
2. Sep.-Abdr. aus: Zeitschrift für Zuckerindustrie in Böhmen. — 1. Sep.-Abdr. (Ebendas.) 882,83. *ℳ 4.70.

Jelinek, Ad., Gedenkrede auf Hrn. Josef Ritter v. Wertheimer, am 25. März 1887 im israelitischen Bethause der innern Stadt Wien gehalten. gr. 8. (12 S.) Wien 887, (Lippe.) * — 40

—— das 40. Passahfest unter der Regierung Sr. Majestät Franz Josef I. Rede, am 1. Tage des Passahfestes im israelitischen Tempel der inneren Stadt Wien gehalten. gr. 8. (16 S.) Ebendas. 888. * — 60

—— der jüdische Stamm in nichtjüdischen Sprichwörtern. 8. Serie: Französische, italienische, rumänische und slavische Sprichwörter. gr. 8. (V, 76 S.) Wien 885, Bermann und Altmann. ** 2 —

—— dass. — 1. Serie: Französische, polnische, deutsche Sprichwörter. 2. verb. und verm. Aufl. gr. 8. (V, 42 S.) Ebendas. 886. * 1 80
2. Serie. Ebendas. 1882. *ℳ 2.—.

Jellinek, Geo., Gesetz und Verordnung. Staatsrechtl. Untersuchungen auf rechtsgeschichtl. und rechtsvergleichender Grundlage. gr. 8. (XV, 412 S.) Freiburg i. Br. 887, Mohr. * 10 —

—— ein Verfassungsgerichtshof für Österreich. gr. 8. (V, 70 S.) Wien 885, Hölder. * 2 40

Jellinghaus, Herm., niederdeutsche Bauernkomödien des 17. Jahrh., s. Bibliothek des litterarischen Vereins in Stuttgart, Bd. 147.

—— westfälische Grammatik. Die Laute und Flexionen der Ravensbergischen Mundart, mit einem Wörterbuche. 2.(Titel-) Ausg. gr. 8. (VIII, 156 S.) Norden (877)885, Fischer Nachf. * 4 —

Jellinghaus, Thdr., das völlige, gegenwärtige Heil durch Christum. 2. durchgesehene Aufl. gr. 8. (XVIII, 678 S.) Basel 886, Spittler. * 4 80

—— die wahre Liebe und Menschenachtung eine sichere Bewahrung vor Unkeuschheitssünden. 12. (8 S.) Mühlheim a. R. 887, Buchh. des evangel. Vereinshauses. — 6

—— dass. 2. Aufl. 16. (8 S.) Ebendas. 888. — 8

Jeltsch, Max, die Methodik des Gesang-Unterrichts in der Volksschule. 8. (III, 46 S.) Eckernförde 886, Heibt. * 1 —
cart. * 1 10

Jende, P., Jugendtypen, } s. Zeit- und Streit-
—— Schul- und Volkswirthschaft, } fragen, deutsche.

Jendrtzok, C., Lehr- und Aufgabenbuch der Buchstabenrechnung und Algebra. Zum Gebrauche an Seminaren und für den Selbstunterricht bearb. gr. 8. (VIII, 245 S.) [Ober-Glogau 886.] Breslau, Handel. * 2 50

Jenks, J. W., Henry C. Carey als Nationalökonom, s. Sammlung national-ökonomischer und statistischer Abhandlungen des staatswissenschaftlichen Seminars zu Halle a. S.

Jenner, Gottlieb v. [1765—1834]. Denkwürdigkeiten meines Lebens. Hrsg. und mit Anmerkungen versehen von Eug. v. Jenner-Pigott. gr. 8. (VIII, 272 S.) Bern 887, Wyss. * 3 20

Jenny-Kunz, A., Revision des aargauischen Brandversicherungswesens vom 20. Dezbr. 1865. gr. 4. (46 S.) Aarau 887, Sauerländer's Verlag. * 1 —

Jenseits der Vogesen. Neue Bilder aus dem französ. Soldatenleben vom Verf. der Gallicae res. gr. 8. (VII, 104 S.) Leipzig 888, C. H. Mayer. * 2 —

Jensen, Arth., syntactische Studien zu Robert Garnier. gr. 8. (58 S.) Kiel 885, Lipsius und Tischer. * 1 60

Jensen, Chrn., Jesus, der Sünder Heiland. Erzählungen von Jesu mächtiger Hülfe und Herrlichkeit. 3. Bd. 8. (176 S.) Breklum 885, Christl. Buchhandlung. *ℳ 1.—; geb. ** 1 50
geb. mit Goldschn. * 2 —
1. und 2. Bd. Ebendas. 1880—82. à *ℳ 1.—, *ℳ 1.50, *ℳ 2.—.

—— Johann Theodor van der Kemps Leben. Ein Vortrag. gr. 8. (16 S.) Ebendas. 887. * — 10

—— denk an deine Seele! Eine Predigt und eine Erzählung. 8. (12 S.) Ebendas. 887. * — 10

—— die Turm-Predigt, gehalten am 7. Dezbr. 1886. 8. (16 S.) Ebendas. 887. * — 10

Jensen, J., christliche Religionslehre für den Unterricht der gereifteren Jugend. Nach pädagog. Grundsätzen und auf bibl. Grundlage bearb.; zugleich denkenden Lesern aller Stände zur Belehrung und Erbauung gewidmet. 5 Tle. gr. 8. Flensburg 886—88, Westphalen. * 11 —
Inhalt:
Tl. 1. Der Glaube an Gott als Schöpfer und Herrn der Welt und Vater der Menschen. (VIII, 139 S.) *ℳ 2.—.
„ 2. Die Pflichten der Menschen als Kinder Gottes und als Brüder und Schwestern unter einander. (III, 224 S.) *ℳ 2.80.
„ 3. Der Glaube an das göttliche Werk der Erlösung. (IV, 163 S.) *ℳ 2.40.
„ 4. Der Glaube an das göttliche Werk der Heiligung, des Aufbaues und der Vollendung des Reiches Gottes. (IV, 130 S.) *ℳ 1.80.
„ 5. Förderung des christlichen Lebens durch rechten Gebrauch der Gnadenmittel: Gebet, Taufe und Abendmahl. (V, 146 S.) *ℳ 2.—.

Jensen, Ludw., über den Stricker als Bispel-Dichter, seine Sprache und seine Technik unter Berücksicht. des „Karl“ und „Amis“. Als Einleitung zu einer Ausgabe kleinerer Strickerscher Gedichte. gr. 8. (112 S.) Marburg 886, Elwert's Verlag. * 2 —

Jensen, Wilh., das Asylrecht. Roman. 2 Bde. 8. (336; 306 S.) Stuttgart 888, Deutsche Verlags-Anstalt. * 8 —
geb. in 1 Bd. * 9 —

—— Augen der Seele. 16. (102 S.) Berlin 886, Gebr. Paetel. * 1 50
geb. * 2 50

—— am Ausgang des Reiches. Ein Roman. 2 Bde. 8. (404; 419 S.) Leipzig 886, Elischer Nachf. * 12 —
geb. * 15 —

—— die braune Erica, s. Paetel's Miniatur-Ausgaben-Collection.

—— in der Fremde. Roman in 2 Büchern. 1.—3. durchges. Aufl. 8. (438 S.) Leipzig 887, Elischer Nachf. * 6 —
geb. * 7 —

—— Götz und Gisela, s. Roman-Bibliothek der Deutschen Illustrirten Zeitung.

—— die Heiligen von Amoltern. Novelle. 8. (304 S.) Leipzig 886, Elischer Nachf. *ℳ 5.—; geb. * 6 —

—— Karin von Schweden. Novelle. 3. Aufl. 8. (239 S.) Berlin 886, Gebr. Paetel. *ℳ 4.—; geb. ** 5 50

—— Runensteine. Ein Roman. 8. (428 S.) Leipzig 888, Elischer Nachf. *ℳ 6.—; geb. * 7 —

—— ein Skizzenbuch. 2. Aufl. 8. (263 S. mit Portr. und Facs.) Freiburg i. Br. 888, Kiepert. 5 —

—— das Tagebuch aus Grönland. Roman. 3 Bde. 8. (208; 210; 204 S.) Berlin 885, Janke. * 12 —

—— aus den Tagen der Hansa. Drei Novellen. [Dietwald Wernerkin. (14. Jahrh.) — Osmund Werneking. (15. Jahrh.) — Dietwald Werneken. (16. Jahrh.)] 3 Bde. 1. und 2. Aufl. 8. (241; 240; 291 S.) Freiburg i. Br. 885,88, Kiepert. * 12 —
geb. * 16 —

—— aus schwerer Vergangenheit. Ein Geschichten-Cyklus. 1. und 2. Aufl. 8. (VIII, 387 S.) Leipzig 888, Elischer Nachf. *ℳ 6.—; geb. * 7 —

—— vier Weihnachtserzählungen. 8. (198 S. mit 1 Titelbilde von Emil Lug.) Ebendas. 888. * 3 —
Prachtausg. in Originaleinband * 5 —

Jenstein, Johanns v., Erzbischofs von Prag, Hymnen, zum erstenmal hrsg. von Guido Maria Dreves. 8. (135 S. mit 1 Lichtdr.-Bild.) Prag 886, Cyrillo-Method'sche Buchh. * 1 80

Jentsch, s. Einweihung, die, der Lutherkirche zu Leipzig. — Gedenkblätter der Grundsteinlegungs- und Einweihungsfeier für die neue Peterskirche in Leipzig.

Jentys, über den Einfluss hoher Sauerstoffpressungen auf das Wachsthum der Pflanzen, s. Untersuchungen aus dem botanischen Institut zu Tübingen.

Jentzen, E., Baumechanik mit besond. Rücksicht auf die Berechnung der Träger und Stützen aus Holz und Eisen zum prakt. Gebrauch für Bauhandwerker und Unterrichtszwecke. 8. (II, 52 S. mit 16 Tab. und 87 Fig.) Hamburg 886, [Nestler und Melles Verlag.] Dresden, Kühtmann. cart. * 3 60

—— Flächen- und Körper-Berechnungen, nebst vielen Beispielen, zum prakt. Gebrauch für Bautechniker. gr. 8. (VIII, 107 S. mit 116 Fig.) Weimar 886, B. F. Voigt. 2 25

Jentzsch, Alfr., über die neueren Fortschritte der Geologie Westpreussens. gr. 8. (25 S.) Leipzig 888, Engelmann. — 60
Aus: Schriften der naturforschenden Gesellschaft zu Danzig, N. F., Bd. VII, Heft 1, besonders abgedruckt.

—— s. Generalregister zu den Publikationen der physikalisch-ökonomischen Gesellschaft zu Königsberg i. Pr.
Die Publikationen erschienen u. d. T.: Schriften etc.

Jentzsch, Frz., das Berliner Waisenkind. 12. (20 S.) Berlin 885, Deutsche Evangel. Buch- und Tractat-Gesellschaft. — 15

Jenzen, Carl, Illa v. der Neckniz. Charakterbilder aus dem letzten Decennium. Wahrhaftigen Erlebnissen nacherzählt. 8. (204 S.) Leipzig 887, Zangenberg und Himly. * 2 —

Jepkens, Alb., Liederbuch für die oberen Klassen der katholischen Elementarschulen, sowie für die unteren Klassen der Gymnasien, Real- und Bürgerschulen. 13.—15. Aufl. 8. (64 S.) Düsseldorf 882,83, Schwann'sche Verlagsh. * — 80

Jeremias, Alfr., die babylonisch-assyrischen Vorstellungen vom Leben nach dem Tode. Nach den Quellen mit Berücksicht. der alttestamentl. Parallelen dargestellt. gr. 8. (V, 126 S.) Leipzig 887, Hinrichs'sche Buchh., Verlag. * 6 —

Jeřička, Adf. Gust., „aus der Praxis“. Gesammelte Artikel aus dem prakt. Theile der Bierbrauerei. 12 Hefte. gr. 8. (à Heft ca. 36 S.) Interlaken 885. (Waldsee, Liebel.) * 5 —

Jerofeieff, M., und P. Latschinoff, der Meteorit von Nowo-Urei. gr. 8. (34 S. mit 3 eingedr. Fig. und 3 Lichtdr.-Taf.) St. Petersburg 888, (Eggers und Comp.) * 6 —
Aus: Verhandlungen der russischen kaiserl. mineralogischen Gesellschaft, besonders abgedruckt.

Jerrmann, Ludw., die Gunterscale. Vollständ. Erklärung der Gunterlinien und Nachweis ihrer Entstehung, nebst zahlreichen Beispielen für den prakt. Gebrauch. gr. 8. (VII, 98 S. mit 16 Text-Abbild. und 3 lithog. Taf.) Hamburg 888, Eckardt und Meßtorff. * 4 —

Jerrold, D., retired from business, s. Theatre, english.

Jerschke, Osc., Fest-Prolog zur Feier des 25jähr. Jubiläums des 2. Niederschles. Inf.-Regts. Nr. 47 zu Strassburg am 4. Juli 1885. gr. 8. (7 S.) Strassburg 885, (Bensheimer's Sortiment.) — 80

Jerusalem, das himmlische, in schwacher Vorstellung poetisch geschildert. 8. Aufl. 12. (23 S.) Elberfeld 885, Buchh. der Evangel. Gesellschaft. ** — 10

Jerusalem, Ernst, über die aristotelischen Einheiten im Drama. Ein Beitrag zur Poetik. gr. 8. (163 S.) Leipzig 885, (Fock.) * 3 60

Jerusalem, Wilh., Alexander des Großen Leben und Thaten, s. Jugendbibliothek.

—— Lehrbuch der empirischen Psychologie für Gymnasien und höhere Lehranstalten, sowie zur Selbstbelehrung. gr. 8. (160 S.) Wien 888, Pichler's Wwe. und Sohn. * 1 60

—— zur Reform des Unterrichtes in der philosophischen Propädeutik. gr. 8. (32 S.) Nikolsburg 885. (Wien, Pichler's Wwe. und Sohn.) * — 80

Jerwitz, Wilh. (l.), zum Frieden. Ueber die persönl. Unsterblichkeit. 16. (77 S.) Dresden 885, Warnatz und Lehmann. * 1 —

Jerwitz, Wilh. (II.), des Landwehrmannes Abschied, s. Wallner's allgemeine Schaubühne.

—— Quadrillen-Wegweiser. Eine Sammlung der beiden Quadrillen Française und Lanciers, auch Contre und Quadrille à la cour genannt, wie sie verschieden in größeren deutschen Städten getanzt und kommandiert werden. Entwurf zu einem deutschen Kommando des Contre-Tanz und der Quadrille Lanciers. gr. 16. (III, 112 S.) Erfurt 888, Bartholomäus. * 1 —

Jerzykiewicz, B., Botanik für höhere Lehranstalten. 2. verm. und verb. Aufl. gr. 8. (IV, 268 S. mit 162 in den Text eingedr. Holzschn.) Posen 885, Leitgeber und Comp. * 2 75

Jeschonnek, Friedr., de nominibus quae graeci pecudibus domesticis indiderunt. Dissertatio inauguralis. gr. 8. (65 S.) Königsberg 885, (Koch.) * 1 50

Jeschurun. Wochenschrift zur Förderung jüd. Geistes und jüd. Lebens in Haus, Gemeinde und Schule. Begründet von Samson Raphael Hirsch. Hrsg. unter Mitwirkung des Begründers und bewährter Genossen von Isaac Hirsch. 18. und 19. Jahrg. Neue Folge. 3. und 4. Jahrg. 1885 und 1886. à Jahrg. 52 Nrn. (à Nr. 2 Bog.) gr. 4. Hannover, (Helwing's Verlag.) à Jahrg. * 10 —

—— dass. — 20. und 21. Jahrg. Neue Folge 5. und 6. Jahrg. 1887 und 1888. à Jahrg. 52 Nrn. (à Nr. 2 Bog.) gr. 4. Hannover, Herschelstr. 5, Expedition. à Jahrg. * 10 —

Ist von 1889 ab mit „Der Israelit" vereinigt u. d. T.: Israelit und Jeschurun. Redact.: Lehmann, Mainz.

Jesserich, Paul, die Mikrophotographie auf Bromsilbergelatine bei natürlichem und künstlichem Lichte unter ganz besond. Berücksicht. des Kalklichtes. gr. 8. (XIV, 246 S. mit 60 Holzschn. und 4 Taf. in Lichtdr.) Berlin 888, Springer. geb. * 7 —

Jelínek, Jos., Románi čib oder die Zigeuner-Sprache [Grammatik, Wörterbuch, Chrestomathie]. 8. verm. Aufl. [1. deutsche Ausg.] gr. 8. (VI, 240 S.) Leipzig 886, List und Francke. * 8 —

Jeß, Th., Predigt, bei der Einweihung der St. Jakobi-Kirche in Kiel am 8. Juni gehalten. gr. 8. (11 S.) Kiel 886, Lipsius und Tischer. * — 30

Jessel, Louis, Glasmalerei und Kunstverglasung. 2.—6. (Schluss-)Lfg. gr. 4. (à Lfg. 10 Taf. mit Text.) Berlin 885,86, Claesen und Comp. à Lfg. * 7 50

1. Lfg. (Ebendas.) 884. *ℳ 7.50.

†Jessen [Ludwig von Osten], s. Golenischtschew-Kutusow.

Jessen, A. Chr., Liederborn. Ein- und zweistimm. Lieder, gesammelt, geordnet und zum Gebrauche für Volks- und Bürgerschulen hrsg. 4 Hefte in 1 Bd. Ster.-Ausg. 8. Wien 888, Pichler's Wwe. und Sohn. cart. * — 90

Inhalt:
Heft 1. Frühling. (32 S.)
„ 2. Sommer. (48 S.)
„ 3. Herbst. (32 S.)
„ 4. Winter. (32 S.)

—— kleiner Liederborn. Ein- und zweistimm. Lieder, gesammelt, geordnet und zum Gebrauche für Volks- und Bürgerschulen hrsg. 17.—23. Aufl. 12. (56 S.) Ebendas. 885—88. * — 30

Jessen, Alex v., über die Landwirthschaft im mittleren Rußland vor und nach der Aufhebung der Leibeigenschaft unter besond. Berücksicht. des Gouvernements Kursk. Inaugural-Dissertation. gr. 8. (68 S.) Leipzig 887, (Fock.) * 1 —

Jessen, Carl, einsichtige Liebe und Geistesbildung die Grundgesetze des Christenthums. Aus dem Urtext des Evangeliums nachgewiesen. Lex.-8. (28 S.) Berlin 888, A. Schaeffer. * — 60

—— der lebenden Wesen Ursprung und Fortdauer nach Glauben und Wissen aller Zeiten, sowie nach eigenen Forschungen. gr. 8. (VII, 344 S. mit 2 Taf. Abbild.) Berlin 885, [Abenheim.] Lüstenöder. [*ℳ 7.—.] * 5 —

Jessen, Jul., Apollonius v. Tyana und sein Biograph Philostratus. gr. 4. (36 S.) Hamburg 885, Herold'sche Buchh. * 2 50

Jesu Christi, des Herrn, Kinder-Buch. Geschichte der heil. Geburt, Kindheit und Jugend Jesu Christi. Mit einer kurzen Beschreibung von Nazareth und Bethlehem und einigen Liedern. Ster.-Ausg. 12. (48 S.) Reutlingen 887, Enßlin und Laiblin. — 15

Jesuitenkünste und Seelenfang am Krankenbett. Ein Muster röm. Propaganda aus Bremen. gr. 8. (56 S.) Barmen 888, Klein. * — 50

Jesus, der himmlische Gärtner. Ein Gebet- und Erbauungsbuch für kathol. Christen. 4. Aufl. 16. (408 S. mit 1 Farbendr.) Regensburg 884, Pustet. — 60

geb. in Leinw. *ℳ 1.—.; in Leder mit Goldschn. * 1 80

—— mein Heil. Gebetbuch für alle Stände. Von einem Priester der Gesellschaft Jesu. 3. verm. Aufl. 16. (IV, 187 S. mit 1 Bilde.) Trier (885), Paulinus-Druckerei. geb. in Leinw. * 1 —

geb. in Leder mit Rothschn. * 1 20

geb. in ff. Leder mit Rothschn. * 1 50

—— der göttliche Kinderfreund. Kathol. Gebetbüchlein für kindl. Seelen. 19. Aufl. 32. (208 S. mit 1 Toudr.-Taf.) Salzburg 888, Pustet. * — 25

—— kommt! Erzählungen für die lieben Communionkinder. Hrsg. von einem geistl. Jugendfreunde. 8. Aufl. 16. (64 S.) Düllmen 885, Laumann'sche Verlagsh. * — 15

—— Maria und Joseph. Ein kathol. Gebet- und Erbauungsbuch mit sieben Meßandachten, Morgen-, Untertags- und Abendandachten, Beicht-, Communion- und Ablaßgebeten, Besperandachten, Gebeten und Litaneien auf alle Tage einer Woche, Andachten für die Hauptfesteszeiten des Kirchenjahres, Andachten zur heil. Mutter Gottes und zu den Heiligen Gottes, Andachten für Kranke und Sterbende und für die Verstorbenen. Von einem Ordensgeistlichen. Neu hrsg. von Dominikus Faustmann. 2. verb. Aufl. 12. (XVI, 494 S. mit 1 Stahlst.) Würzburg 887, Bucher. — 90

Jettmar, Heinr. Ritter v., zur Strahlenbrechung im Prisma. Strahlengang und Bild von leuchtenden zur Prismenkante parallelen Geraden. gr. 8. (43 S. mit 1 Stnt.) Wien 885, (Pichler's Wwe. und Sohn.) * 1 20

Jettmar, Jos. Bernh., Lenin und seine Fürstengräber. Nebst der Weissagung des Abtes Hermann v. Lenin. gr. 8. (VII, 147 S.) Regensburg 885, Verlags-Anstalt, vormals Manz. 1 80

Jever, Rich. v., vom grünen Zweig. Gedichte. Illustrirt von Heinr. Morin. 8. (158 S.) München 885, Merhoff's Verlag. 3 —

geb. mit Goldschn. 4 —

—— dass. — 2. Aufl. 8. (158 S. mit Illustr.) Ebendas. 886. 2 —

geb. mit Goldschn. * 3 —

Jesienicki, Michael, über die Abfassungszeit der Platonischen Dialoge Theaitet und Sophistes, mit einer kurzen Einleitung über die Versuche der Gelehrten die Zeitfolge Platonischer Schriften zu bestimmen. gr. 8. (49 S.) Lemberg 887, (Millikowski.) * 1 20

Iffland, A. W., die Jäger, s. Meyer's Volksbücher.

—— dass. — s. Repertoire des Herzogl. Meiningen'schen Hof-Theaters.

—— über meine theatralische Laufbahn, s. Litteraturdenkmale, deutsche, des 18. und 19. Jahrh.

—— der Spieler, s. Meyer's Volksbücher.

Igel, B., über einige Anwendungen des Principes der Apolarität. Lex.-8. (42 S.) Wien 886, (Tempsky.) * — 60

Aus: Sitzungsberichte der k. Akademie der Wissenschaften, besonders abgedruckt.

—— über einige algebraische Reciprocitäts-Sätze. Imp.-4. (20 S.) (Ebendas.) 888. * 1

—— zur Theorie der Combinanten und der Theorie der Jerrard'schen Transformation. Imp.-4. (32 S.) (Ebendas.) 887. * 1 60

—— zur Theorie eines simultanen Systems dreier binärer cubischer Formen. Imp.-4. (21 S.) (Ebendas.) 885. * 1 20

Vorstehende drei Schriften sind aus: Denkschriften der k. Akademie der Wissenschaften, besonders abgedruckt.

Igel, G., Heimatskunde der Provinz Posen. Schulgeographie. 4. verb. Aufl. 8. (24 S. mit 1 Karte.) Rogasen 887, Alexander's Buchh. * — 80

Ignatii Diaconi tetrasticha iambica 53, versus in Adamum 143, rec. et brevi adnotatione instruxit Carol. Frdr. Müller. Praemissa est de Ignatii metrica arte, vita, scriptis disputatio. 4. (32 S.) Kiel 886, (Lipsius und Tischer.) 3 —

Ignatius v. Loyola, d. h. Kernsprüche der christlichen Lebensweisheit, vertheilt auf alle Tage des Jahres. Aus dem Lateinischen von Ludolf Henze. 5. Aufl. 16. (465 S.) Paderborn 888, F. Schöningh. * 1 —

Ihering, Albr. v., Katechismus der mechanischen Technologie, s. Weber's, J. J., illustrirte Katechismen.

Ihering, H. v., Rio Grande do Sul, s. Über's Meer.

Ihering, Rud. v., gesammelte Aufsätze aus den Jahrbüchern für die Dogmatik des heutigen römischen und deutschen Privatrechts. 3. Bd., enthaltend die Abhandlungen aus dem 16. bis 24. Bde. der Jahrbücher. gr. 8. (VI, 464 S.) Jena 886, Fischer. * 10 —

1. und 2. Bd. Ebendas. 1881, 83. *ℳ 19.—.

—— Civilrechtsfälle ohne Entscheidungen. Zum akadem. Gebrauch bearb. und hrsg. 6. verm. Aufl. 8. (IX, 269 S.) Ebendas. 888. *ℳ 3.50.; geb. ** 4 —

—— Geist des römischen Rechts auf den verschiedenen Stufen seiner Entwickelung. 3. Thl. 1. Abthl. 4. verb. Aufl. gr. 8. (XXVIII, 397 S.) Leipzig 888, Breitkopf und Härtel. * 10 —
geb. * 11 50

1., Thl. und 2. Thl. 1. und 2. Abthl. Ebendas. 1877—83. *ℳ 26.50.; geb. *ℳ 31.—.; 3. Thl. 2. Abthl. noch nicht erschienen.

—— die Jurisprudenz des täglichen Lebens. Eine Sammlung an Vorfälle des gewöhnl. Lebens anknüpfender Rechtsfragen. Zum akadem. Gebrauch bearb. und hrsg. 6. Aufl. 8. (IV, 96 S.) Jena 886, Fischer. geb. * 1 60

—— dass. — 7. Aufl. 8. (124 S.) Ebendas. 888. geb. * 2 —

—— der Kampf um's Recht. 8. Aufl. gr. 8. (XVII, 98 S.) Wien 886, Manz'sche Hof-Verlags- und Universitäts-Buchh. * 1 50

—— Scherz und Ernst in der Jurisprudenz. Eine Weihnachtsgabe für das jurist. Publikum. 1.—3. Aufl. gr. 8. (VII, 383 S.) Leipzig 885, Breitkopf und Härtel. * 8 —
geb. * 9 —

—— das Trinkgeld. 2. und 3. verm. Aufl. 8. (83 S.) Braunschweig 885,89, Westermann. * 1 20

—— der Zweck im Recht. 2. Bd. 2. umgearb. Aufl. gr. 8. (XXXVI, 723 S.) Leipzig 886, Breitkopf und Härtel. * 16 —
geb. * 17 50

1. Bd. Ebendas. 1884. *ℳ 12.—.; geb. *ℳ 13.50.

—— Skizze, s. Jonge, M. de.

Ihme, Carl, Turntafeln der Berufsfeuerwehr zu Leipzig. Im Auftrage des Commandos hrsg. Nach der Natur aufgenommen von A. Krüger. 6 Lfgn. (12 autogr. Taf.) Fol. Leipzig 886—88, Strauch. à Lfg. * 60 Pf. * 3 60

Ihmels, L. H., die Rechtfertigung des Sünders vor Gott, s. Unterscheidungslehren, die, der evangelisch-lutherischen und der römisch-katholischen Kirche.

Ihne, E., die norwegischen, schwedischen und finnischen Beobachtungen, s. Hoffmann, H., Resultate der wichtigsten pflanzen-phänologischen Beobachtungen in Europa.

Ihne, Wilh., römische Geschichte. 6. Bd.: Der Kampf um die persönliche Herrschaft. gr. 8. (V, 585 S.) Leipzig 886, Engelmann. 6 —

1.—5. Bd. Ebendas. 1868—79. *ℳ 23.25.

Ihr, Frz., die allgemeine Altersversorgung. Eine Studie. gr. 8. (20 S.) Berlin 887, Walther und Apolant. * — 50

hring, J., die nervöse Dyspepsie und ihre Folgekrankheiten, s. Sammlung klinischer Vorträge.

Jičin. Statistischer Bericht über die wichtigsten demographischen Verhältnisse. Verfasst von F. Prosl. Lex.-8. (16 S.) Wien 887, C. Gerold's Sohn. * — 60
Aus: Städtebuch, österreichisches, besonders abgedruckt.

Iken, J. F., Heinrich v. Zütphen, s. Schriften des Vereins für Reformationsgeschichte.

Ilberg, Joannes, de Galeni vocum Hippocraticarum glossario, s. Commentationes Philologae quibus Ottoni Ribbeckio congratulantur Discipuli Lipsienses.

—— Friedrich Theodor Hugo Ilberg. Erinnerungen an sein Leben und Wirken, für seine Freunde und Schüler zusammengestellt. 8. (IX, 198 S. mit 1 Bildnis in Lichtdr.) Leipzig 885, Teubner. * 2 —

Ilg, über den Gebrauch von antequam und priusquam bei Caesar. gr. 8. (7 S.) Tübingen 887, Fues's Verlag. * — 20
Aus: Korrespondenzblatt für die württembergischen Gelehrten- und Realschulen, besonders abgedruckt.

Ilg, Alb., unsere Künstler und die Gesellschaft, —— moderne Kunstliebhaberei, } s. Gegen den Strom.

—— Franz Xaver Messerschmidt's Leben und Werke. Mit urkundl. Beiträgen von Joh. Batka. gr. 8. (V, 96 S. mit dem chemigr. Portr. und Facs. Messerschmidt's.) Prag 885, Tempsky. — Leipzig, Freytag. * 4 —

—— Wr.-Neustadt und Florenz. Vortrag, gehalten am 16. April im Saale des Landes-Lehrer-Seminars zu Wr.-Neustadt. [Mittheilungen des Vereines zur Erhaltung der Kunst-Denkmäler in Wiener-Neustadt. II.] gr. 8. (14 S.) Wr.-Neustadt 886. (Wien, Hölder.) * — 60

—— nur nicht österreichisch! s. Gegen den Strom.

—— s. Gegenstände, kunstgewerbliche, aus der culturhistor. Ausstellung zu Steyr. — Wappen des Oesterreichischen Kaiserhauses. — Alt-Wien in Bild und Wort.

Ilg, Augustin Maria, Geist des heil. Franziskus Seraphikus, dargestellt in Lebensbildern aus der Geschichte des Kapuziner-Ordens. 2. Thl. A. u. d. T.: St. Franziskus-Rosen. Missions- und Lebensbilder aus der Geschichte des Kapuziner-Ordens zunächst im 17. Jahrh. 2. Aufl. gr. 8. (VII, 479 S.) Augsburg 887, Kranzfelder'sche Buchh. * 4 80
1. und 3. Thl. Ebendas. 1883. *ℳ 8.—.

Ilgen, Heinr., Anleitung zur rationellen Bienenzucht. 8. verb. und nach den neuesten Entdeckungen und Fortschritten bereicherte Aufl. Hierzu ein Anhang: Verbesserter Bienenzuchtbetrieb. Eine Anweisung von „Ilgens Lagerkasten" und Behandlung der Bienen in demselben. gr. 8. (X, 138 S. und Anhang 48 S. mit eingedr. Holzschn.) Berlin 887, Stubenrauch'sche Buchh. * 2 —
Anhang allein * — 50

Ilgen, P., Blumenkranz, gewunden unter dem Kreuze unseres Herrn. Ein poet. Versuch. 12. (52 S. mit Illustr.) Cleveland, O. 887. (Philadelphia, Schaefer und Koradi.) geb. * 1 25

Ilgen, Th., rheinisches Archiv, s. Zeitschrift, westdeutsche, für Geschichte und Kunst.

Ilgenev, A., Mühlhäuser Monat-Blätter. 8. (100 S.) Mühlhausen 888, (Schick und Philipp.) * 1 —

Ille, Ed., Kaiser Joseph II., s. Universal-Bibliothek Nr. 1999.

—— die sieben Todsünden. In Holz geschn. von Allgaier und Siegle. [Neuer Abdr.] Fol. (7 Taf. und Titelbl.) München 888, Oppen's Kunstverlag. * 5 —

—— s. Lamparts erstes lebendiges Bilderbuch.

Illemann, R., Führer durch den Deister, Osterwald und Saupark, s. Erdmann, R.

Illing, die deutsche Gewerbe-Ordnung und die Gesetze betr. die Dampfkessel, die Handelskammern, die Auswanderer, das Versicherungswesen, das Pfandleihgewerbe, Maß und Gewichte, die Eichungsbehörden, den Marktverkehr, die öffentl. Schlachthäuser, die Nahrungsmittel, Verkehr mit explosiven Stoffen, Feingehalt der Gold- und Silberwaaren, das Patentwesen, die Urheberrechte, den Markenschutz, die Arbeiterkrankenversicherung, die Haftpflicht der Eisenbahnen &c., die Unfallversicherung. 2. Aufl. gr. 8. (IV, 297 S.) Berlin 886, Haack. cart. * 2 40

Illing, Handbuch für preußische Verwaltungs-Beamte, Geschäftsmänner, Kreis- und Gemeindevertreter und Schöffen. 4. verm. und umgearb. Aufl. 4 Abthlgn. oder 2 Bde. gr. 8. (VIII, 1004; VI, 1081 S.) Ebendas. 886. *ℳ 25.—.; geb. * 28 —

Daraus einzeln:

—— die Kreis-Ordnung für die Provinzen Ost- und Westpreußen, Brandenburg, Pommern, Schlesien und Sachsen von 1872/81, nebst Gesetz, betr. die Erhebung der auf das Einkommen gelegten direkten Kommunalabgaben vom 27. Juli 1885, mit Erläuterungen und Anmerkungen versehen. gr. 8. (94 S.) Ebendas. 887. cart. * 1 —

Illing, Carl, der Schulmann auf dem Pegasus. Heitere und ernste Reime für die Schülerwelt. 16. (52 S.) Regensburg 888, (Wunderling.) cart. * — 50

Illing, Carl Emil, de antidosi. gr. 8. (37 S.) Berlin 885, Calvary und Comp. * 1 80

Illmann, Phpp., de Tibulli codicis Ambrosiani auctoritate. Dissertatio inauguralis. gr. 8. (85 S.) Halis Sax. 886. (Berlin, Mayer und Müller.) * 1 50

Illness, the, of the Emperor Frederick the third. An authentic record, derived from Official sources, and founded upon the reports deposited in the Archives of the Royal House of Prussia, and made by Bardeleben, von Bergmann, Bramann, Gerhardt, Kussmaul, Landgraf, Moritz Schmidt, Schrötter, Tobold and Waldeyer. gr. 8. (96 S.) Berlin 888, v. Decker's Verlag. * 1 50

Deutsche Ausg., s. Krankheit, die, Kaiser Friedrich des Dritten.

Illustrateurs, les grands, du 16me, 17me et du 18me siècle, s. Hirth's, G., kulturhistor. Bilderbuch.

Ilm, E., der Flüchtling von Angra Pequena,
—— der Gefangene der Chiquitos,
—— der weiße Häuptling,
—— an der Indianergrenze,
—— der Kuguar,
—— Mareipotama, die Tochter der Pampas,
—— der Medizinmann der Komanchen,
—— Naftehno, der Steppenräuber,
—— Wakinyatawa, der Dacotah-indianer,
—— Wyaconda,

s. Volks- und Jugend-Erzählungen.

Slowaiski, D., Leitfaden der Geschichte Rußlands. Mittlerer Kursus [vorzugsweise in biograph. Skizzen]. Aus dem Russischen übers. von Heinr. Pauder. 2. Aufl. gr. 8. (IV, 130 S.) Reval 886, Kluge's Verlag. * 2 40

Ilzhöfer, K., methodisches Handbuch der biblischen Geschichte mit Vorerzählungen, Dispositionen, Erläuterungen, Lehrinhalt-Angaben, einer Tafel nebst mehreren Karten und Tabellen, sowie einer kurzgefaßten Bibelkunde, für Lehrer und Lehrseminaristen bearb. 1. Tl.: Altes Testament. Mit einem Vorwort von Paul Lang. gr. 8. (XII, 342 S.) Stuttgart 887, Bonz und Comp. * 3 60

—— dass. — mit Vorerzählungen, Dispositionen, Erläuterungen, Lehrinhalt-Angaben, 1 Karte und mehreren Tabellen, für Lehrer und Lehrseminaristen bearb. 2. Tl.: Neues Testament. gr. 8. (IX, 383 S.) Ebendas. 889. * 3 60

Im Bademantel. Hygienische Winke für Seebadreisende von M. 8. (45 S.) Berlin 887, Eckstein Nachf. * — 60

—— Circus. Leporello-Album mit 10 Bildertaf. qu. 4. Stuttgart 888, F. Loewe. geb. 2 50

—— dass. — Relief-Bilderbuch. 4. (16 S. mit eingedr. Illustr. und Reliefbildchen in Mappe.) Dresden 885, Schwager. geb. * 2 25

—— Dienst des Königs. Kreuz und Krone. Erzählungen von der Vers. von „Die span. Brüder", „Ohne Kreuz keine Krone". Autoris. Übersetzung aus dem Engl. von Elis. Klee. 8. (VI, 356 S.) Anklam, 886. (Leipzig, Buchh. des Vereinshauses.) *ℳ 3.50.; geb. * 4 50

„Im Frieden." Ein Militärhandbuch für Alle. Zu Nutz und Frommen der lustigen und traurigen Soldaten jeder Waffengattung vom Feldwebel ab- und aufwärts, sowie aller Civilisten ohne Unterschied des Alters und Geschlechts hrsg. vom Generalstab der Münchener „Fliegenden Blätter". 1.—8. Aufl. gr. 8. (191 S. mit eingedr. Holzschn.) München 885,86, Braun und Schneider. *ℳ 2.—.; geb. * * 3 30

—— Geiste Overberg's oder Signale der „alten Garde" für Seelsorger, Lehrer und Lehrerinnen von Bruno. 12. (IV, 345 S.) Kempten 888, Kösel. 2 —

—— Hause. Illustrierte Blätter für die junge Mädchenwelt. Hrsg. von Jeanne Marie de Gayette. 1. und 2. Bd. Oktbr. 1886—Septbr. 1888. à Bd. 12 Nrn. (Bog.) hoch 4. (à Bd. 96 S. mit Illustr.) Leipzig, Leipziger Lehrmittel-Anstalt von Dr. O. Schneider. cart. à Bd. 3 —
Vierteljährlich — 60

Nicht weiter erschienen.

—— Kampf um die Weltanschauung. Bekenntnisse eines Theologen. 1. und 2. Aufl. 8. (III, 154 S.) Freiburg i. Br. 888, Mohr. cart. *ℳ 2.80.; geb. * 3 —

—— dass. — 3. und 4. Aufl. (Ausg. B.) 8. (III, 95 S.) Ebendas. 888. cart. * 1 —

—— häuslichen Kreise. Katholisches Volksbuch, mit Beiträgen von Schulte, Aich. Kettnaker, †Phpp. Laicus [Ph. Wasserburg.] 2c. 8. (308 S. mit Bildern.) Osnabrück 885, Webberg. * — 50

—— Lande der Revanche. Eine deutsche Tiffotfahrt. 1. und 2. Aufl. 8. (IV, 143 S.) Leipzig 887, F. Freund. * 2 —

—— Lande des Zukunftskrieges. Neue militär. Reisebilder aus Galizien und Westrußland. gr. 8. (VII, 80 S.) Leipzig 888, E. H. Mayer. * 2 —

—— rechten Licht. Eine Antwort auf die Res Tirolenses. Beitrag zur Nationalitätenfrage in Oesterreich. Von einem Zentralisten. gr. 8. (IV, 106 S.) Meran 888, Ellmenreich. * 1 50

—— Mai des Lebens. Ein Bücherschatz für unsere Töchter, s. Eitner, M.

—— Millionenlande. Satiren für Deutsche. 8. (79 S.) Rostock 888, Hinstorff's Verlag. * 1 —

—— Morgensonnenschein. Erinnerungen aus frohen Kindertagen. Für Kinder und Kinderfreunde von †Tante Alice [M. v. Böttcher.] gr. 8. (III, 128 S. mit 35 Federzeichnungen von Anna v. Wahl.) Dorpat 887, Karow. cart. * 4 —

—— neuen Parlamentsgebäude. Rückblick auf die Amtswirksamkeit des Ministeriums Taaffe und die parlamentar. Thätigkeit während des 5. Abschnittes der 9. Session des Reichsraths. Von einem Oesterreicher. gr. 8. (24 S.) Wien 885, (Sintenis.) * — 50

—— Spiegel der Jahrhunderte. Aus Geschichte und Biographie, Belletristik, Culturgeschichte und Ethnographie aller Zeiten und Völker. [Titel-Ausg. von „Aus allen Zeiten und Landen", 3. Jahrg.] Lex.-8. (VIII, 112 Sp. mit 60 Illustr.) Leipzig 885, Barsdorf. geb. 8 —

Vergriffen.

—— Süden Indiens. Bilder aus Stadt und Dorf nach den Jugenderinnerungen eines Hindu. Aus dem Engl. 8. (176 S. mit Illustr.) Basel 888, Missionsbuchhandlung. * 1 20
geb. * 2 —

—— dunkeln Thal. 7 Briefe an die Trauernden unter den Gebildeten. [Zunächst für Witwen und Mütter.] Autoris. Übersetzung aus dem Engl. 16. (56 S.) Hamburg 886, Evangel. Buchhandlung. * — 20

—— Tiergarten. Ein Auszug-Bilderbuch. qu. 4. 12 Bl. feine Farbdr.-Bilder mit Versen. Nach Zeichnungen von J. Kocher. Stuttgart 888, Süddeutsches Verlags-Institut. geb. * 2 80

Im Wald und auf der Haide. Ein Liederstrauß für den Aufenthalt im Grünen. Hrsg. von der Redaction der „Fidelitas", Organ für gesell. Vereine und Privatkreise. 16. (58 S.) Hamburg 888, Kramer. cart. — 30

—— Walde. Gedicht in 1 Akt. 2. Aufl. gr. 8. (34 S.) Rathenow 885, Haase's Buchh. — 75

—— frohen Wehrmannskreise. Eine Sammlung von Feuerwehr-, Vaterlands-, Kneip- und Volksliedern. Mit einem Anhang: Kneip-Regeln und Kneip-Salamander. 16. (120 S.) Saaz 888, Gebr. Butter. cart. * — 55

Imbert-Gourbeyer, der Glaube und die medizinische Wissenschaft. Ein Vortrag. Mit Genehmigung des Verf. übers. von Ph. P. v. A. gr. 8. (46 S.) Regensburg 888, Verlags-Anstalt. — 60

Imelmann, J., Lesebuch, deutsches, für höhere Lehranstalten, s. Bellermann, L.

—— s. Abriß der deutschen Grammatik.

Imfeld, C., elementare Anleitung über Terrainlehre und Terraindarstellung, sowie über das Rekognosziren und Croquiren. gr. 16. (154 S. mit ca. 200 Fig.) Luzern 886. (Leipzig, Ziegenhirt.) * 3 —

Imgart, W., Index zu den Mittheilungen aus der Verwaltung der direkten Steuern im preußischen Staate. Heft Nr. 1 bis Nr. 18. Alphabetisch-sachlich zusammengestellt. 2. Folge. 4. (IX, 248 S.) Berlin 886, R. v. Decker's Verlag. * 5 —

Die erste Veröffentlichung kam nicht in den Handel.

Im Hof, Joh. Jac., der Historienmaler Hieronymus Heß von Basel. Geschichte seines Lebens und Verzeichnis seiner Werke. gr. 4. (V, 66 S. mit 32 Taf. in Lichtdr. und zahlreichen Text-Illustr.) Basel 887, Detloff's Verlag. geb. * 25 —

Imhof, Othmar Emil, faunistische Studien in 18 kleineren und grösseren österreichischen Süsswasserbecken. Lex.-8. (24 S. mit 1 eingedr. Holzschn.) Wien 885, (Tempsky.) ** — 45

Aus: Sitzungsberichte der k. Akademie der Wissenschaften, besonders abgedruckt.

Imhof, Rupert Frhr. v., Beiträge zur Geschichte des Jagdwesens im ehemaligen Erzstift Salzburg mit Einbezug der an Bayern, Tirol, Steiermark ꝛc. abgetretenen Gebietstheile und Herrschaften. gr. 8. (III, 359.) Salzburg 888, Kerber. * 7 —

Aus: Mittheilungen der Gesellschaft für Salzburger Landeskunde, besonders abgedruckt.

—— Hans Sebald Lautensacks Ansichten von Nürnberg, s. Mittheilungen des Vereins für Geschichte der Stadt Nürnberg.

Imhoof-Blumer, Friedr., zur Münzkunde Grossgriechenlands, Siciliens, Kretas etc. Mit besonderer Berücksichtigung einiger Münzgruppen mit Stempelgleichheiten. gr. 8. (82 S. mit 3 Lichtdr.-Taf.) Wien 887. (Leipzig, K. F. Koehler's Antiqu.) ** 4 50

Aus: Numismatische Zeitschrift, besonders abgedruckt.

Vergriffen.

—— Porträtköpfe auf antiken Münzen hellenischer und hellenisierter Völker. Mit Zeittaf. der Dynastien des Altertums nach ihren Münzen. gr. 4. (IV, 95 S. mit 206 Bildnissen in Lichtdr. auf 8 Taf.) Leipzig 885, Teubner. cart. * 10 —

—— and Percy Gardner, a numismatic commentary on Pausanias. 3 vols. gr. 8. London. (Leipzig, K. F. Koehler's Antiqu.) ** 20 50

Inhalt:

Vol. I. Book I. 39—44 Megarica; Book II. Corinthiaca. (52 S. mit 12 photolithogr. Taf.) 885. *ℳ 7.50.

» II. Book III—VIII. (56 S. mit 8 photolithogr. Taf.) 886. *ℳ 7.50.

» III. Book IX. X. 1—38 a. Suppl. (57 S. mit 10 photolithogr. Taf. und 236 Fig.) 887. **ℳ 5.50.

Aus: Journal of Hellenic Studies, besonders abgedruckt.

Imhorst, P., über physiologische und pathologische Herzinnervation. Inaugural-Dissertation. 8. (28 S.) München 886, (Ernst.) * — 45

Imitatione Christi, de, libri quattuor. Ad editionem optimam Maurinorum una cum appendice precum cotidiano usui destinatarum ed. Coel. Wolfgruber. Editio altera aucta. 32. (XI, 284, 83 S.) Augsburg 888, Litterar. Institut von Dr. M. Huttler. * 1 50

geb. *ℳ 2.50, *ℳ 3.30 und * 6 —

Imker, der deutsche, aus Böhmen. Monatschrift für die Interessen der Bienenzucht. Organ des deutschen bienenwirthschaftl. Centralvereins für Böhmen. Redig. von Wenzel Herm. Böhm. 1. Jahrg. 1888. 12 Nrn. (Bog.) gr. 8. Prag, (Calve'sche Hof- und Universitäts-Buchh.) ** 4 —

—— der schlesische. Organ des schles. Bienenzucht-Vereins. Redact.: J. F. Beuda. 12.—15. Jahrg. 1885—1888. à Jahrg. 12 Nrn. (à Nr. ½ — 1 Bog.) gr. 8. Troppau, (Buchholz und Diebel.) à Jahrg. ** 2 40

Imker-Bote, der, aus Oesterreich. Kalender für Jedermann unter besonderer Berücksicht. der Interessen der Bienenwirthe auf das J. 1889. In Gemeinschaft mit einer Anzahl hervorragender Bienenschriftsteller hrsg. und redig. von Ant. Pfalz. gr. 8. (100 S.) Wien, Sallmayer und Comp. * 1 —

Imling, K., s. Gesetzartikel, XIX., vom J. 1888 über die Fischerei.

Immann, R., ein Deutscher in Amerika, s. Erzählungen, zwei.

Immanuel. Christliches Gebetbuch auf alle Tage des Jahres. Hrsg. vom Calwer Verlagsverein. 8. (368 S. mit 4 Chromolithogr.) Calw 886, Vereinsbuchhandlung.

geb. mit Goldschn. * 4 —

—— Volksblatt für lutherische Gemeinden. Redact.: v. Kienbusch. 22.—25. Jahrg. 1885—1888. à Jahrg. 24 Nrn. (à Nr. ½ Bog.) Lex.-8. Halberstadt, (Frantz'sche Buchh.) à Jahrg. * 2 50

Immergrün. Erzählungen für die christl. Jugend. [4—7. Bd.] Nr. 21—42. 16. (à Nr. 21 S.) Stuttgart 886—88, Buchh. der Evangel. Gesellschaft. à Nr. * 10 Pf.; geb. à Bd. * 1 —

Inhalt:

Nr. 21. Kübler, Th., die junge Heldin. Eine wahre Geschichte. 1. und 2. Aufl.
» 22. Hofacker, L., in der Höhle verborgen. Eine Geschichte aus dem Leben von Joh. Brenz. 1. und 2. Aufl.
» 23. Schock, H., mein Hoar. 1. und 2. Aufl.
» 24. Andreä, F., ein Geschwisterpaar. Eine Erzählung aus dem Leben. 1. und 2. Aufl.
» 25. Wolff, H., die Auswanderer.
» 26. Schüz, A., die beiden Freunde.
» 27. Hofacker, L., dem Kloster entronnen.
» 28. Der rote Jakob.
» 29. Hofacker, L., die Gemsjäger.
» 30. Titelius, M., die kleinen Freudlinge.
» 31. Klarus, O. H., ein hartes Herz.
» 32. —— wenn die Not am größten.
» 33. Kübler, Th., fünfzig Jahre auf dem Throne.
» 34. Brennekam, O., ich will euch nicht Waisen lassen.
» 35. —— Onkel Christoph.
» 36. Schmidt, M., Alles zum besten.
» 37. Stein, Armin, ein treuer Fridtuo und Dreierlei Weihnachten.
» 38. Schock, H., solcher ist das Reich Gottes.
» 39. Menschenwille und Gotteswille. Von M. L.
» 40. Dahnow, M., O du fröhliche — !
Stein, Armin, ein Stücklein von der Königin Luise.
» 41. Schmidt, M., der Herr wird's versehn.
» 42. Brennekam, O., Kaiser Wilhelm I. Jugend.

—— dass. — Nr. 2. 8. 9. 11—16. 18—20. 12. (à Nr. 24 S.) Ebendas. 885—88. à Nr. * — 10

Inhalt:

Nr. 2. Die Geschichte vom armen Seppeli. 4. Aufl.
» 8. Röschen. Von Th. G.-St. 3. Aufl.
» 9. Hofacker, L., der barmherzige Mosaf und der noble Studentenstreich. Gedichte. 3. Aufl.
» 11. Titelius, M., versorgt. 2. und 3. Aufl.
» 12. Hofacker, L., die Königin im Raubschloß. 2. Aufl.
» 13. Schock, H., ein' feste Burg ist unser Gott. 2. und 3. Aufl.
» 14. Zweierlei Wege. Von Th. G.-St. 2. und 3. Aufl.
» 15. Spieß, Ph., der Schachtelfrieder. 2. Aufl.
» 16. In Wasserfluten. 2. und 3. Aufl.
» 18. Liebrecht, M., hinter Schloß und Riegel. 2. Aufl.
» 19. Geheilt. Von E. D. 2. Aufl.
» 20. Meisner, M., eine eiserne Jungfer. 2. Aufl.

Immergrün, das. Ein Unterhaltungsblatt zur Förderung des christl. deutschen Familienlebens. Redact.: E. Evers. 2.—4. Jahrg. 1885—1887. à Jahrg. 52 Nrn. (Bog.) gr. 4. Wiesbaden, Ebbecke. à Jahrg. 2 60

—— dass. — Redact.: E. Evers, später O. Brennekam. 5. Jahrg. 1888. 52 Nrn. (Bog.) gr. 4. Kassel, Fischer. 2 60

Immermann's, Karl, Werke, s. National-Litteratur, deutsche.

—— Alexis. Drama. In freier Bearbeitung für die Bühne in 5 Aufzügen von Wilh. Buchholz. Mit einem zu diesem Drama komponirten Männerchor von Mendelssohn-Bartholdy. 8. (115 und Musikbeilage 2 S.) Stuttgart 885, Metzler'sche Buchh., Verlag. * 1 20

—— der Oberhof, s. Bibliothek der Gesamt-Litteratur des In- und Auslandes. — Meyer's Volksbücher.

—— die Prinzen von Syrakus, s. Bücher-Schätze.

—— der neue Pygmalion, s. Bibliothek der Gesamt-Litteratur des In- und Auslandes. — Hausbibliothek, kleine, für die Jugend.

—— Tristan und Isolde, s. Meyer's Volksbücher.

—— Tulifäntchen, s. Bibliothek der Gesamt-Litteratur des In- und Auslandes. — Meyer's Volksbücher.

Immisch, über das „Pauken" und die bei der Behandlung der „Schmisse" eintretenden, sowie die schnelle Heilung der Wunden hindernden Störungen. gr. 8. (15 S.) Heidelberg 885, Otto Petters. * — 50

Immisch, Otto, Xenophon über Theognis und das Problem des Adels, s. Commentationes Philologae quibus Ottoni Ribbeckio congratulantur Discipuli Lipsienses.

Imnau, Stahlbad, in Hohenzollern und seine Umgebung. 8. (8 S.) Tübingen 888, Fues. * — 20
Aus: Tübingen und seine Umgebung, besonders abgedruckt.

Impfzwanggegner, der, Organ des deutschen Impfzwanggegner-Vereins. Hrsgbr. und Redact.: H. Oldtmann. 3. Jahrg. 1885. 24 Nrn. (à Nr. 1—2 Bog.) gr. 4. Linnich, Expedition. * 5 —
1. und 2. Jahrg. erschienen u. d. T.: Impfgegner, der.

—— dass. — 6. Jahrg. 1888. 12 Nrn. (Bog.) gr. 4. Berlin, Expedition des Pionier. * 3 —

Impressions militaires d'un séjour à Constantinople en Octobre 1887. Par un officier allemand. gr. 8. (24 S.) Berlin 888, Mittler und Sohn. * — 75

In Berlin zu Hause. Ein Führer durch Berlin und Potsdam für Einheimische und Fremde. Mit einem Anhang: Klubs, Logen und Vereine Berlins. 1. bis 5. Aufl. 1887/88. gr. 16. (113 S. mit 1 chromolithogr. Plan.) Berlin, Hennig. cart. in Lederimitation * 1 —

—— dass. — Ausg. 1888/89. 6. und 7. Aufl. gr. 16. (160 S. mit 8 Karten und 6 Theaterplänen.) Berlin, Hennig und Eigendorf. cart. in Lederimitation * 1 —

—— honorem Victoris Scheffel, ein Scherflein des Dankes von einem alten Heidelberger Studenten. 8. (6 S.) Karlsruhe 886, (Braun'sche Hofbuchh.) * — 30

—— der Irre. Novellen von †Dito und Idem [Königin Elisabeth von Rumänien und Mite Kremnitz]. 1. und 2. Aufl. 8. (371 S.) Bonn 888, Strauß. *ℳ 5.—.; geb. * 6 —

—— Kiel zu Hause. Ein zuverläss. Führer für Einheimische und Fremde. 12. (98 S. mit 1 Plan der Stadt Kiel und 1 Karte der nächsten Umgebung in Farbendr.) Kiel 888, Lipsius und Tischer. cart. in Leinw. * 1 50

—— Luft und Sonne. Künstler- und Selbstschriften-Album. Im Einverständnis mit der Zentralstelle der deutschen Vereinigungen für Ferienkolonieen und Sommerpflegen hrsg. von Schorer's Familienblatt zu Berlin. gr. 4. (IX, 88 S.) Berlin 888, Schorer. geb. * 8 —
geb. mit Goldschn. * 8 50

In Quarantäne auf dem Oesterreichisch-Ungarischen Lloyd. Ein Sittenbild aus dem XIX. Jahrh. gr. 8. (45 S.) Berlin 886, Mittler und Sohn. — 50

—— bunter Reihe. 8. (8 Chromolithogr. mit Text.) Stuttgart 886, O. Weise. * — 50
Unzerreißbar, geb. [ℳ 1.50.] * 1 25

—— dass. — 8 Blatt in Farbendr. (auf Leinw.) mit Text. Aus dem Engl. 4. Ebendas. 887. geb. 1 50

—— dass. — 4. (32 Chromolithogr. mit eingedr. Text.) Ebendas. 888. cart. 3 —

—— dass. — Ein Bilderbuch für die lieben Kleinen. Leporello-Album. Mit 18 lack. Farbendr.-Bildern und Text in Versen. qu. 4. Stuttgart 888, F. Loewe. geb. 3 —

—— Sachen der vierten Landesirrenanstalt in Württemberg. 8. (17 S.) Tübingen 887, Laupp'sche Buchh. * — 40

—— der Sommerfrische. Ein lust. Handbuch für einfache, Rundreise- und combinirte Billetsinhaber jeden Alters und Geschlechts, für Bäderbesuchende und Landluftgenießende Gesunde und Kranke, zur Abkühlung und Erheiterung bei großer Hitze und schlechtem Wetter. Mit einem Vorwort von †v. Miris [Fr. Bonn.] gr. 8. (200 S. mit Bildern.) München 888, Braun und Schneider. * 2 —

—— elfter Stunde. Ein patriot. Nothruf in Sachen des Radetzky-Denkmales an Meister Zumbusch und an die Stadt Wien. 8. (23 S.) Wien 887, (Seidel und Sohn.) * — 60

—— einsamen Stunden. Erbauliches und Beschauliches in Liedern. 8. verm. Aufl. 12. (XII, 332 S. mit 1 Holzschn.) Berlin 886, Brachvogel und Nauft. geb. mit Goldschn. 3 —

—— Treue fest. Gedenkbuch für das deutsche Heer. (Hrsg. von H. v. Boß.) 8. (IV, 366 S.) Berlin 888, Boßische Buchh. geb. * 4 50

—— böser Zeit. Kindertrattat. 32. (16 S. mit 2 Bildern.) Stuttgart 887, Buchh. der Evangel. Gesellschaft. * — 4

Inama-Sternegg, Karl Thdr. v., zur Verfassungsgeschichte der deutschen Salinen im Mittelalter. Lex.-8. (36 S.) Wien 886, (Tempsky.) * — 60
Aus: Sitzungsberichte der k. Akademie der Wissenschaften, besonders abgedruckt.

Inchbald, Mrs., nature and art. gr. 16. (192 S.) Leipzig 887, Groesner und Schramm. * — 80

Indianer- und Seegeschichten, s. Siebenstern, A.

Indicator, the homoeopathic domestic. Diseases and their homoeopathic treatment. Materia medica History of Hahnemann and homoeopathy. Translated from the German. 8. (144 S.) Leipzig 887, Dr. Schwabe. * 1 —

Indra, Alois, Kritik der militärischen Vernunft in 8 Vorträgen. gr. 8. (XIV, 162 S.) Wien 887, (Seidel und Sohn.) * 5 —

Industrie, die. Zugleich deutsche Konsulats-Zeitung. Wochenschrift für die Interessen der deutschen Industrie und des Ausfuhrhandels. Zeitschrift für Handels- und Kolonialpolitik. Redact.: A. Steinmann-Bucher. 6. und 7. Jahrg. der Deutschen Konsulats-Zeitung. 1887 und 1888. à Jahrg. 52 Nrn. (à Nr. 3 Bog.) gr. 4. Berlin, (Kühl.) à Jahrg. * 20 —
Die ersten fünf Jahrgänge erschienen u. d. T.: Consulats-Zeitung.

—— die chemische. Monatsschrift, hrsg. vom Verein zur Wahrung der Interessen der chem. Industrie Deutschlands. Redig. von Emil Jacobsen. 8. und 9. Jahrg. 1885 und 1886. à Jahrg. 12 Hefte. hoch 4. (à Heft 4—6 Bog.) Berlin, Springer. à Jahrg. * 20 —

—— dass. — 10. Jahrg. 1887. 12 Hefte. (à Heft 4—6 Bog.) hoch 4. Berlin, Gaertner's Verlag. * 20 —

—— dass. — Zeitschrift, hrsg. vom Verein zur Wahrung der Interessen der chem. Industrie Deutschlands. Organ für die Berufsgenossenschaft der chem. Industrie. Redig. von Emil Jacobsen. 11. Jahrg. 1888. 24 Nrn. (à Nr. 3 Bog.) hoch 4. Ebendas. * 20 —

Industrie- und Gewerbeblatt, bayerisches. Wochenschrift. Hrsg. vom Ausschusse des polytechn. Vereins in München, redig. von Egb. Hoyer. 17. Jahrg. 1885. 52 Nrn. (à Nr. ½ Bog.) und 4 Vierteljahrshefte. gr. 8. München, (Literar.-artist. Anstalt.) ℳ ** 12 —

—— —— dass. — redig. von H. Steinach. 18.—20. Jahrg. 1886—1888. à Jahrg. 52 Nrn. (à Nr. ½—1 Bog.) und 4 Vierteljahrshefte. gr. 8. (Ebendas.) à Jahrg. ** 12 —

Industrie-Blätter. Wochenschrift für gemeinnütz. Erfindungen und Fortschritte in Gewerbe, Haushalt und Gesundheitspflege. Orsg. von E. Jacobsen. 22.—25. Jahrg. 1885—1888. à Jahrg. 52 Nrn. (à Nr. ½—1¼ Bog.) gr. 4. Berlin, Gaertner's Verlag. à Jahrg. * 12 —

Industrie-Unterricht, der, in der weiblichen Arbeitsschule im Anschluß an die Buhl'sche Regel. Zusammengestellt von einer Industrielehrerin. 3. Aufl. 32. (48 S.) Donauwörth 887, Auer. * — 25

Industrie-Zeitung, deutsche. Organ der Handels- und Gewerbekammern zu Chemnitz, Dresden, Plauen und Zittau. Redact.: F. Engau. 26. und 27. Jahrg. 1885 und 1886. à Jahrg. 52 Nrn. (à Nr. 1—1½ Bog. mit eingedr. Holzschn., Mustern und Stnt.) Imp.-4. Chemnitz, (Bllg.) à Jahrg. * 18 —

—— dass. — 28. Jahrg. 1887. 52 Nrn. (à Nr. 1—1½ Bog. mit eingedr. Holzschn., Mustern und Stnt.) Imp.-4. Chemnitz, (Brunner'sche Buchh.) * 18 —

—— dass. — Redact.: Osk. Ackermann. 29. Jahrg. 1888. 52 Nrn. (à Nr. 1—1½ Bog. mit eingedr. Holzschn., Mustern und Stnt.) Imp.-4. (Ebendas.) * 18 —

—— mitteldeutsche, mit Submissions-Anzeiger. Organ für Maschinenwesen und maschinen-techn. Industrie. Redact.: Osk. Elb. 2. und 3. Jahrg. 1885 und 1886. à Jahrg. 52 Nrn. (Bog.) gr. 4. Dresden, Bloem. à Jahrg. * 4 —

—— Rigasche. Organ des techn. Vereins zu Riga. Unter Mitwirkung von E. Arnold, E. Bing, C. Henninga, G. Lang, redig. von M. Glasenapp. 11. Jahrg. 1885. 24 Nrn. (à Nr. 1½ Bog.) gr. 4. Riga, (Kymmel's Sortiment.) * 12 —

—— dass. — Unter Mitwirkung von E. Arnold, E. Bing, G. Lang, E. Pfuhl, redig. von M. Glasenapp. 12.—14. Jahrg. 1886—1888. à Jahrg. 24 Nrn. (à Nr. 1½ Bog.) gr. 4. (Ebendas.) à Jahrg. * 12 —

Ineichen, J., Punktir- und Meßtabellen, nebst kurzer Anleitung zum Messen und Punktiren des schweizerischen Braun- und Grauviehes. Auf Veranlassung der Gesellschaft schweizer. Landwirthe hrsg. 2. Aufl. gr. 8. (27, 23, 35 S.) Bern 888, Wyß. cart. * 1 50

Infallibilismus und Katholicismus. Sendschreiben an einen infallibilistisch gesinnten Freund. 2. nochmals durchgesehn. und in einem Nachworte vervollständ. Aufl. gr. 8. (56 S.) Bonn 885, Cohen und Sohn. * 1 —

Infanterie-Brigade, die 49., in der Schlacht von Bionville — Mars la Tour am 16. Aug. 1870. Eine kriegsgeschichtl. Studie aus dem deutsch-französ. Kriege 1870/71 nach der applikator. Methode. gr. 8. (X, 152 S.) Berlin 885, Mittler und Sohn. * 3 —

Infanteriegewehr M/71.84. 8. (44 S. mit 27 Abbild.) Stuttgart 888, (Kohlhammer.) — 30

—— dass. — nebst zugehör. Munition, nach der kriegsministeriellen Instruction für den Soldaten bearb. von v. R. 1.—17. Aufl. 8. (32 S. mit 31 Abbild. und 4 Taf.) Hannover 885—87, Helwing's Verlag. ** — 50

—— dass. — zum Gebrauch für die Mannschaften. 1.—3. Aufl. [Nachtrag zu Köhler's Leitfaden für den theoret. Unterricht des Infanteristen.] 12. (34 S. mit 20 Abbild.) Straßburg 887, Straßburger Druckerei und Verlagsanstalt, vorm. Schultz und Comp., Verlag. * — 10

Infanterie-Pferdehalter, der. Anleitung zur Heranbildung der Infanterie-Mannschaften und Pferdeburschen zum Führen eines Reitpferdes im Dienst — im Gefecht — im Terrain. Pferdetransport auf der Eisenbahn. Der Mannverstall. Von K. v. K. 16. (III, 86 S. mit 1 Fig.-Taf.) Berlin 886, Liebel'sche Buchh. cart. * 1 20

Infanterie-Repetir-Gewehre, die französischen, M./84 und 86. gr. 8. (80 S. mit 60 Holzschn.) Hannover 887, Helwing's Verlag. * 1 60

2. Aufl., s. Entwickelung, die, der Gewehrfrage in Frankreich.

Infanterist, der, im Felde. Dem Soldaten eine kurze Erinnerung an seine Pflicht, wenn das Vaterland ruft. 2. Aufl. 16. (12 S.) Berlin 887, Mittler und Sohn. — 10

—— der kleine. Ein Bilderbuch für deutsche Knaben. Mit lust. Versen und 6 feinen Farbendr.-Bildern. qu. 4. (6 S. Text.) Stuttgart 887, Loewe. — 60

Ausg. auf Leinw. geb. * 1 —

Inge, J. F., Tagebuch, s. Beckenstedt, E., 25 Jahre zur See.

Ingenieur-Kalender für Maschinen- und Hüttentechniker, s. Stühlen, P.

—— von 1886 und 1887. Für Maschinen- und Hütten-Ingenieure bearb. von H. Fehland. Mit einer Beilage. 8. und 9. Jahrg. gr. 16. (V, 286, 106; VI, 221, 71, 106 S.) Berlin, Springer. geb. und geh. in Leder à Jahrg. * 3 —

In Brieftaschenform à Jahrg. * 4 —

—— 1888. Für Maschinen- und Hütten-Ingenieure hrsg. von Th. Beckert und A. Polster. 10. Jahrg. 2 Thle. gr. 16. (VI, 184; 106 S.) Ebendas. geb. und geh. * 3 —

Ausg. in Brieftaschenform * 4 —

Jahrg. 1889, s. Fehland's Ingenieur-Kalender.

Ingenieur- und Architekten-Kalender, österreichischer, für 1886—1889. Ein Taschenbuch nebst Notizbuch für Architekten, Baumeister, Civil-Ingenieure etc. [Gegründet 1867 von R. Sonndorfer.] Seit 1883 hrsg. von R. Sonndorfer und J. Melan. 18.—21. Jahrg. à 2 Thle. gr. 16. (XX, 107, 194, 92; XX, 107, 203, 105; XX, 107, 222, 95; XX, 107, 228, 106 S., mit je 1 Eisenbahnkarte.) Wien, v. Waldheim. geb. und geh. à Jahrg. * 4 —

Ingenieurs, des, Taschenbuch. Hrsg. von dem Verein „Hütte". 13. umgearb. und verm. Aufl. 8. (XXVIII, 1144 S. mit 596 in den Text eingedr. Holzschn.) Berlin 887, Ernst und Korn. *ℳ 6.50.; geb. ** 7 40

Ingerslev, C. F., lateinisch-deutsches und deutsch-lateinisches Schul-Wörterbuch. 2 Thle. 10. Aufl. gr. 8. Braunschweig 887, Vieweg und Sohn. * 11 —

Inhalt:

Thl. 1. Lateinisch-deutscher Theil. (XVI, 809 S.) *ℳ 6.—.
» 2. Deutsch-lateinischer Theil. (XXIV, 645 S.) *ℳ 5.—.

Inhofer, Matthias, der Selbstmord. Historisch-dogmat. Abhandlung. Gekrönte Preisschrift. gr. 8. (XI, 379 S.) Augsburg 886, Kranzfelder'sche Buchh. * 6 —

Inkey, Béla v., Nagyág und seine Erzlagerstätten, im Auftrage der königl. ungar. naturwissenschaftl. Gesellschaft bearb. (Ungarisch und deutsch im Auszug aus dem Ungarischen Orig.) gr. 4. (VIII, 175 S. mit 4 Karten-Beilagen und 23 Abbild. im Text.) Budapest 885, (Kilián's Universitäts-Buchh.) * 6 —

Innen-Architektur und Dekorationen der Neuzeit. Photographische Orig.-Aufnahmen nach der Natur und Lichtdr. von Herm. Rückwardt. 1. und 2. Lfg. gr. Fol. (à Lfg. 10 Taf.) Berlin 886, Rückwardt. à Lfg. ℳ 12.—. 24 —

Innocenz' III., Papst, Schrift: über das Elend des menschlichen Lebens. Übers. von Fr. Rudolf. Festgabe zum 50jähr. Priester-Jubiläum Sr. Heiligkeit Papst Leo's XIII., 1887. 12. (94 S.) Arnsberg 887, Stein. * — 75

Innsbruck. Statistischer Bericht über die wichtigsten demographischen Verhältnisse. Lex.-8. (12 S.) Wien 887, C. Gerold's Sohn. * — 90

Aus: Städtebuch, österreichisches, besonders abgedruckt.

Innungs-Almanach, sächsischer. 1. Jahrg. 1888. Mit Anhang: Deutsche Innungs-Gesetzgebung, nebst Verweisen auf

sonstige einschlag. Reichsgesetze, landes- und reichsbehördl. Entscheidungen, Verordnungen ꝛc. 8. (IV, 96 S.) Frankenberg i. S. 888, Roßberg. cart. * 1 —

Innungs-Gesetze, die. Eine vollständ. Sammlung der die Rechte und Pflichten der Innungen und ihrer Mitglieder betr. Gesetze und Verordnungen, nebst Normalstatut für Innungen und Innungs-Krankenkassen. Text-Ausg. mit erläut. Anmerkungen. 8. (VII, 146 S.) [Neuwied 886, Heuser's Verlag.] Berlin, Siemenroth und Worms. cart. 1 20

Inouye, T., Bericht über die Privataugenklinik 1884. gr. 8. (12 S. mit 1 Taf.) Tokio 885. (Wiesbaden, Bergmann.) ** — 90

Inschriften, deutsche, an Haus und Geräth. Zur epigrammat. Volkspoesie. 5. verb. Aufl. 8. (VIII, 239 S.) Berlin 888, Hertz. *ℳ 3.—.; geb. * 4 20

Inscriptiones antiquae orae septentrionalis Ponti Euxini graecae et latinae. Jussu et impensis societatis archaeologicae imperii russici ed. Basilius Latyschev. Vol. I., inscriptiones Tyrae, Olbiae, Chersonesi tauricae, aliorum locorum a Danubio usque et regnum bosporanum continens. Accedunt tabulae 2 lithogr. Imp.-4. (VIII, 243 S.) St. Petersburg 885. (Leipzig, Voss' Sortiment.) * 20 —
Nicht weiter erschienen.

Insekten-Börse. Central-Organ zur Vermittelung von Angebot, Nachfrage und Tausch. 2. Jahrg. 1885. 24 Nrn. (à Nr. ½ Bog.) gr. 4. Leipzig, Wartig. * 3 —

—— dass. — 3. und 4. Jahrg. 1886 und 1887. à Jahrg. 24 Nrn. (à Nr. ½ Bog.) gr. 4. Leipzig, Frankenstein und Wagner. à Jahrg. * 3 —

—— dass. — 5. Jahrg. 1888. 24 Nrn. (à Nr. ½ Bog.) gr. 4. Ebendas. * 3 60

Insekten-Welt, die. Zeitschrift des internationalen entomologischen Vereins. Hrsg. unter Mitwirkung hervorragender Entomologen und Naturforscher. 1.—3. Jahrg. April 1884—März 1887. à Jahrg. 24 Nrn. (à Nr. ½—1 Bog.) gr. 4. [Brandenburg, Lunits.] Berlin, Spamer. à Jahrg. * 8 —

—— dass. — 4. Jahrg. April—Septbr. 1887. 12 Nrn. (Bog.) gr. 4. Ebendas. * 4 —
Fortsetzung s. Zeitschrift, entomologische.

Inseraten-Versendungs-Liste. Verzeichniss der im Deutschen Reich, in Oesterreich-Ungarn und in der Schweiz erscheinenden deutschen Zeitschriften wissenschaftl. und unterhaltenden Inhalts, welche Inserate aufnehmen. Nach den Wissenschaften geordnet. Mit Angabe der Redacteure, der Verleger, der Journalpreise etc. Nach den sichersten Quellen bearb. von C. Haendel. 27. Jahrg. 1885/86. Lex.-8. (40 S.) Leipzig, Haendel. ** 2 —
Fortsetzung s.: Adressbuch der deutschen, oesterreichischen und schweizerischen Fach-zeitschriften.

Installateur-Kalender pro 1886—1889. Hrsg. von Carl Pataky etc. Mit vielfach verm. Text. Reich illustr. gr. 16. (à Jahrg. ca. 200 S.) Berlin, Pataky.
geb. in Leinw. à Jahrg. * 2 —
geb. in Leder à Jahrg. * 2 50

Institut, das landwirthschaftliche, der Universität Halle-Wittenberg und die Wirksamkeit seines ersten Direktors und Begründers, des Hrn. Geh.-R. Prof. Dr. Jul. Kühn. Jubiläumsschrift zum 25jähr. Bestehen. gr. 8. (8 S. mit dem zinkogr. Bildniß von Jul. Kühn.) Leipzig 888, H. Voigt. * — 40

Institute, die naturwissenschaftlichen und medicinischen, der Universität und die naturhistorischen Sammlungen der Stadt Strassburg. Festschrift für die 58. Versammlung deutscher Naturforscher und Ärzte. Lex.-8. (VII, 148 S. mit eingedr. Holzschn.) Strassburg 885, Heitz. * 4 —

Institutionum graeca paraphrasis Theophilo antecessori vulgo tributa, ad fidem librorum manu scriptorum rec., prolegomenis, notis criticis instruxit E. C. Ferrini. Accedit epistula C. E. Zachariae a Lingenthal. Pars II. Fasc. 1. gr. 8. (S. 257—320.) Berlin 885, Calvary und Comp. * 2 —
Pars I. Ebendas. 884. *ℳ 6.—.

Institutionum graeca paraphrasis Theophilo antecessori vulgo tributa, ad fidem librorum manu scriptorum rec., prolegomenis, notis criticis instruxit E. C. Ferrini. Cum versione latina. Pars II. In 2 Fasc. gr. 8. Berlin, Calvary und Comp. [1. Fasc. (Doppels. 256—304.) 885. *ℳ 2.40.; 2. Fasc. (Doppels. 304—352.) 887. *ℳ 3.—.] * 5 40
Pars I. Ebendas. 884. *ℳ 12.—.

Instruction pour les tateurs. Edition officielle. 8. (43 S.) Strassburg 888, Strassburger Druckerei und Verlagsanstalt, vorm. Schultz und Comp. — 40
Vgl.: Anweisung für die Vormünder.

Instruktion für das Artillerie-Schulschiff. gr. 8. (31 S. mit 4 Taf.) Berlin 888, Mittler und Sohn. geb. * 1 —

—— zur Ausführung des Gesetzes über die Naturalleistungen für die bewaffnete Macht im Frieden vom 13. Febr. 1875 und der dazu ergangenen erläut. Bestimmungen des Gesetzes vom 21. Juni 1887. 4. (46 S.) Ebendas. 887. * 1 20
Aus: Armee-Verordnungsblatt, besonders abgedruckt.

—— zur Ausführung der Wehrgesetze, s. Gesetze, Separat-Ausg. der neuen österreichischen.

—— die neue, zur Ausführung des Wehrgesetzes. Eingeführt mit Circular-Verordnung des k. k. Reichs-Kriegsministeriums vom 22. Octbr. 1885, Praes. Nr. 4842 [Normal-Verordnungsblatt 36. Stück, Nr. 118]. Ergänzungsheft zum X. Bde., 1. Abthl. [von Gesetze, die österreich., Taschen-Ausg.]. 12. (IV, 264 S.) Wien 886, Manz'sche Hof-Verlagsh. * 2 —
A. u. d. T.: Manz'sche Gesetz-Ausgabe, Nr. 36.

—— für die Beobachter an den meteorologischen Stationen II., III. und IV. Ordnung. Hrsg. vom königl. preuß. meteorolog. Institut. Lex.-8. (VI, 77 S. mit 29 Holzschn. und 1 Formular.) Berlin 888, Asher und Comp. ** 2 50

—— zum Unterricht in der Kenntniß und Behandlung des aptirten Chassepot-Karabiners M/71. Nachträge. Geschlossen Mitte Dezbr. 1885. gr. 8. (4 S.) Berlin 886, Mittler und Sohn. ** — 5

—— über die Dampfspritze. gr. 8. (32 S. mit 28 Abbild. in Holzschn.) Leipzig 885, Leiner. * — 75

—— für die Direktoren und Rektoren der höheren Schulen der Prov. Schleswig-Holstein. Amtlich. gr. 8. (24 S.) Schleswig 885, Bergas. * — 60

—— über die Einrichtung und Verwendung der stahlbronzenen Kanonen des Belagerungs-Artillerie-Parkes. 8. (V, 205 S.) Wien 885, Hof- und Staatsdruckerei. cart. * 2 —

—— über die Einrichtung und Verwendung der stahlbronzenen 9cm, 15cm und 21cm Mörser. 8. (V, 147 S. mit Fig.) Ebendas. 888. * 1 60

—— über die Erbauung der Garnisons-Badöfen für innere Holzfeuerung [M. 1885] in stabilen Militär-Verpflegs-Magazinen. [Pläne A, B, C, D, E.] hoch 4. (6 S.) Ebendas. 885. * 2 40

—— der königl. General-Kommission für Schlesien für Feldmesser und Drain-Techniker zur Entwerfung und Ausführung von Drain-Plänen. 2. Abdr. Lex.-8. (35 S. mit 1 chromolithogr. Plan.) Berlin 885, Springer. ** 3 —

—— für die Handhabung der Fischereipolizei im Reg.-Bez. Minden. 8. (24 S.) Minden 888, (Köhler.) * — 30

—— zur Führung des Grundbuches für die Personen der k. k. Landwehr [Landesschützen.] gr. 4. (56 S.) Wien 887, Hof- und Staatsdruckerei. * 1 60

—— für die Hinausgabe von Dienstpferden der k. k. Cavallerie in die Privat-Benützung. Giltig für die Cavallerie-Regimenter, welche in den im Reichsrathe vertretenen Königreichen und Ländern garnisoniren [1., 2., 3., 8., 9., 10., 11. Corps-Bereich]. 8. (37 S. mit Tab.) Ebendas. 888. * — 48

—— über die Jäger-Büchse M/71. Für die Mannschaften. 5. Aufl. 8. (24 S.) Potsdam 885, Döring. * — 25

—— dass. — nebst zugehöriger Munition. Nachträge. Geschlossen Mitte Dezbr. 1885. gr. 8. (4 S.) Berlin 886, Mittler und Sohn. ** — 5

Instruktion über das Infanterie-Gewehr M/71 und dessen Munition. Für den Unterricht des Infanteristen abgefaßt und durch viele Abbild. erläut. 6. neu durchgesehene Aufl. gr. 8. (39 S.) Berlin 886, Liebel'sche Buchh. * — 60

—— dass. — nebst zugehöriger Munition. Nachträge. Geschlossen Mitte Dezbr. 1885. gr. 8. (4 S.) Berlin 886, Mittler und Sohn. ** — 5

—— über das Infanterie-Gewehr M/71.84 nebst zugehöriger Munition. 8. (VI, 94 S. mit 4 Lecturen.) Ebendas. 886. ** 85 Pf.; cart. * 1 15

—— dass. — und dessen Munition. Als Leitfaden für den Unterricht der Mannschaft und als Hülfsbuch für den Selbstunterricht für Offiziere, Unteroffiziere, Einjährig-Freiwillige bearb. und durch 87 Abbild. im Text erläut. von A. v. B. gr. 8. (78 S.) Berlin 887, Liebel'sche Buchh. * — 75

—— dass. — nebst dessen Munition. Auf Grund der offiziellen Instruktion für die Unteroffiziere und Mannschaften bearb. von einem Compagnie-Chef. 16. (32 S.) Berlin 887, Bath. ** — 15

—— dass. — Für den Unterricht der Mannschaften abgefaßt und durch Abbild. erläut. von H. v. M. 1.—7. unveränd. Aufl. 8. (24 S.) Berlin 887, Liebel'sche Buchh. ** — 15

—— dass. — Für die Unteroffiziere und Mannschaften zusammengestellt. 1.—66. Tausend. 8. (31 S. mit 16 Holzschn.) Potsdam 886, Döring. * — 15

—— für die Anwendung des Infanterie-Spatens. 1. und 2. Aufl. 8. (37 S. mit eingedr. Abbild.) Wien 887, Hof- und Staatsdruckerei. * — 20

—— für das Kadetten-Schulschiff. gr. 8. (37 S.) Berlin 888, Mittler und Sohn. * — 60

—— zum Karabiner Modell 71. gr. 8. (4 S.) Rathenow 886, Babenzien. ** — 5

—— betr. den Kavallerie-Karabiner M/71 nebst zugehöriger Munition 1876, mit Nachträgen vom 1. Dezbr. 1877 und Lecturen Nr. 1—22. (VI, 125 S.) Berlin 888, Mittler und Sohn. *ℳ 1.45.; cart. * 1 65

—— dass. — Nachträge, geschlossen Mitte Dezbr. 1885. gr. 8. (3 Bl.) Ebendas. 886. ** — 5

—— für den Kavalleristen über sein Verhalten in und außer dem Dienste. Von einem Stabs-Offizier. 37. Aufl. 12. (223 S. mit vielen in den Text gedr. Abbild.) Berlin 884, Eisenschmidt. * — 60

—— dass. — 38. und 39. Aufl. 12. (216 S. mit 45 in den Text gedr. Abbild., nebst Signaturen- und Kroquirtaf.) Ebendas. 885,86. ** — 50

—— dass. — 40. Aufl. 12. (224 S. mit 47 in den Text gedr. Abbild., nebst Signaturen- und Kroquirtaf.) Ebendas. 887. * — 60

—— dass. — 41. Aufl. 12. (224 S. mit 1 Bildniß Sr. Maj. Kaiser Wilhelm II. und vielen in den Text gedr. Abbild.) Ebendas. 888. * — 60

—— über die Lagerung der Truppen im Frieden vom 20. Dezbr. 1842. II. Nachtrag. gr. 8. (2 S.) Berlin 886, Mittler und Sohn. ** — 5

—— für die militärische Landesaufnahme (Militär-Mapirung und Reambulirung). Hrsg. vom k. k. militär-geograph. Institute in Wien. 2 Thle. 8. Wien 887, (Lechner's Sortiment.)* 6 —

Inhalt:

Thl. 1. Dienstlicher Theil. (VI, 68 S.) *ℳ 1.—.
" 2. Technischer Theil. (XIII, 414 S.) *ℳ 5.—.

—— für die Lehrer und Ordinarien an den höheren Schulen der Prov. Schleswig-Holstein. Amtlich. gr. 8. (12 S.) Schleswig 885, Bergas. * — 40

—— für die Mannschaften der Infanterie über: I. Theorie des Schießens, II. Verwendung des Gewehrs, III. Entfernungs-Schätzen, IV. Die verschiedenen Feuer-Arten unter Benutzung der neuen Schießvorschrift. Von M. A. 2. Aufl. 12. (17 S.) Rathenow 887, Babenzien. * — 20

—— der kaiserl. Akademie der Wissenschaften für meteorologische Stationen. Lex.-8. (VI, 106 S. mit 1 Tab. und 34 Holzschn.) St. Petersburg 887. Leipzig, Voss' Sortiment. * 3 —

Instruktion für die Militär-Aerzte zum Unterricht der Krankenträger. Vom 25. Juni 1875. gr. 8. (47 S.; Nachträge 31 S. mit eingedr. Fig. und 2 Steint.) Berlin 886, Mittler und Sohn. * 1 —

—— für das Geschäft der ökonomischen Musterungen bei den Truppen im Frieden vom 3. Febr. 1881. 2. Nachtrag. gr. 8. (6 S.) Ebendas. 886. ** — 5

—— für die Patrouillenführer der Infanterie. Von einem Kompagnie-Chef. 8. (39 S.) Berlin 886, Bath. * — 40

—— für die Rechnungsrevisoren, nebst: 1. Allgem. Verfügung vom 20. Juni 1885, betr. die Dienst- und Geschäftsverhältnisse der Rechnungsrevisoren; 2. Allgem. Verfügung vom 21. Juni 1885, betr. die außerordentl. Revisionen der Kassen der Justizbehörden; 3. Allgem. Verfügung vom 22. Juni 1885, betr. die Prüfung der Ausgabebelege. Amtl. Ausg. 4. (22 S.) Berlin 885, A. v. Decker's Verlag. * — 60

—— betr. den Revolver M/83, nebst zugehöriger Munition. 16. (IV, 23 S.) Berlin 885, Mittler und Sohn. cart. * — 27

—— über die vierrädrige Saug- und Druckspritze. gr. 8. (16 S. mit 22 Abbild.) Leipzig 885, Leiner. * — 40

—— über das Schießen der Infanterie. Nach den Allerh. Bestimmungen vom 11. Septbr. 1884 zusammengestellt. 2. und 3. Aufl. 16. (48 S. mit Holzschn.) Potsdam 885, Döring. * — 25

—— dass. — Nach den Allerh. Bestimmungen vom 22. Febr. 1887 zusammengestellt. 4. Aufl. 16. (64 S. mit Holzschn.) Ebendas. 887. * — 30

—— für den schriftlichen Verkehr des XII. [Königl. Sächs.] Armee-Korps. gr. 8. (51 S.) Dresden 885, [Höckner.] C. Heinrich. cart. ** — 75

—— für die Seekadetten-Schulschiffe. gr. 8. (39 S.) Berlin 887, Mittler und Sohn. * — 60

—— für Taucher. Neuer Abdr. 8. (III, 60 S. mit 5 Steint.) Ebendas. 885. * 1 80

—— für die Truppen-Schulen des k. k. Heeres. Allgemeine Grundsätze. 1.—3., 5. und 6. Thl. 3. Aufl. gr. 8. Wien, Hof- und Staatsdruckerei. * 4 —

Inhalt:

Thl. 1. Truppen-Schulen der Infanterie und der Jägertruppe. (X, 93 S.) 885. * 70 Pf.
" 2. Truppen-Schulen der Cavallerie. (X, 87 S.) 885. * 70 Pf.
" 3. Truppen-Schulen der Artillerie. (XI, 93 S.) 885. * 80 Pf.
" 5. Truppen-Schulen des Pionnier-Regiments. (127 S.) 887. *ℳ 1.20.
" 6. Truppen-Schulen der Sanitätstruppe. (X, 56 S.) 887. * 60 Pf.
4., 7. und 8. Thl. Ebendas. 1877—80. *ℳ 4.—.

—— zur ärztlichen Untersuchung der Wehrpflichtigen. 2. und 3. Aufl. gr. 8. (35 S.) Ebendas. 885,87. * — 40

—— für das Verfahren der Aerzte im Königr. Bayern bei den gerichtlichen Untersuchungen menschlicher Leichen. Amtl. Ausg. 2. Aufl. 8. (VIII, 57 S.) München 886, Rieger'sche Universitäts-Buchh. cart. * 1 —

—— für das Verfahren und die Stellung der Aerzte im Königr. Württemberg bei der richterlichen und polizeilichen Leichenschau und Leichenöffnung. Amtl. Ausg. gr. 8. (44 S.) Stuttgart 886, (Metzler'sche Buchh., Sortiment.) ** — 50

—— für die Verwaltung der Etatsfonds bei den Justizbehörden. 8. (31 S.) Berlin 885, Nauck und Comp. * — 40

—— dass. — Amtl. Ausg. 4. (34 S.) Berlin 885, A. v. Decker's Verlag. * — 60

—— für die Verwaltung der Kassen bei den Justizbehörden. Mit ausführl. Inhaltsverzeichniß und Sachregister. gr. 8. (VI, 135 S.) Berlin 885, C. Heymanns Verlag. cart. * 2 40

2. Aufl., s. umstehend.

—— dass. — Mit den dazu gegebenen Formularen, einem Verzeichniß der Kapitel und Titel des Justiz-Etats und Register. gr. 8. (IV, 102 S.) Berlin 885, Nauck und Comp. * 1 20
cart. * 1 40

Instruktion für die Verwaltung der Kassen bei den Justizbehörden. Unter Berücksicht. der durch Verfügung vom 2./1. 87 ergangenen Zusätze und Veränderungen. Mit den dazu gegebenen Formularen, einem Verzeichniß der Kapitel und Titel des Justiz-Etats und Register. gr. 8. (IV, 116 S.) Berlin 887, Nauck und Comp. * 1 20

—— dass. — Unter Berücksicht. der durch die Verfügungen vom 2. Jan. 1887 und vom 5. Mai 1888 ergangenen Zusätze und Abänderungen. Mit den dazu gegebenen Formularen, einem Verzeichniß der Kapitel und Titel des Justiz-Etats und Register. gr. 8. (IV, 116 S.) Ebendas. 888. * 1 20

—— dass. — in der durch die Novelle vom 2. Jan. 1887 bestimmten Fassung. Nebst Anhang, enth. die Anweisung für die Gerichtskasse I. zu Berlin. Mit ausführl. Inhaltsverzeichniß und Sachregister. 2. Aufl. gr. 8. (VIII, 154 S.) Berlin 887, C. Heymanns Verlag. cart. * 3 —

1. Aufl., s. S. 763.

—— dass. — vom 1. Dezbr. 1884 in der durch die allgemeine Verfügung vom 2. Jan. 1887 [Just.-Minist.-Bl. S. 15] veränderten Fassung. Amtl. Ausg. gr. 8. (VII, 158 S.) Berlin 887, R. v. Decker's Verlag. * 2 —

—— über die Verwaltung der Offizier- und der Deckoffizier-Unterstützungsfonds, sowie der Fonds zur Unterstützung hülfsbedürftiger Familien der Mannschaften vom Feldwebel abwärts bei der kaiserl. Marine. gr. 8. (IV, 25 S.) Berlin 885, Mittler und Sohn. *‡ — 50

—— für die Verwaltung und Verrechnung der Armatur und Kleingewehr-Munition. 2. Aufl. 8. (VII, 115 S. mit Tab.) Wien 886, Hof- und Staatsdruckerei. * — 80

—— für die Verwaltung und Verrechnung der Armatur und Kleingewehr-Munition der k. k. Landwehr. 8. (VII, 131 S.) Ebendas. 888. * 1 —

—— für die Verwaltung und Verrechnung des Feld-Artillerie-Ausrüstungs-Materials. 2. Aufl. 8. (VII, 122 S.) Ebendas. 885. * 1 20

—— für die Verwaltung und Verrechnung des Truppen-Train-Materials der k. k. Fußtruppen, Cavallerie und technischen Truppen. 8. (118 S. mit 1 Tab.) Ebendas. 886. * — 90

—— für Waffenoffiziere und Büchsenmacher des k. k. Heeres. 8. (VI, 235 S. mit 31 Taf.) Ebendas. 886. cart. * 2 60

—— für die Waffenübungen des k. k. Heeres. 8. (V, 80 S. mit 6 Beilagen.) Ebendas. 886. * — 80

—— für die Waffenübungen der Kavallerie. Abänderungen. gr. 8. (2 Bl.) Berlin 885, Mittler und Sohn. — 15

—— über die persönlichen Verhältnisse des Zeug-Personals 1880. Unveränd. Abdr. der Ausg. von 1880. 8. (63 S.) Berlin 885, R. v. Decker's Verlag. cart. — 60

Vergriffen.

—— dass. — Vom 23. April 1880. Nebst Nachtrag. (63 S. mit 3 Tecturen.) Berlin 885, Mittler und Sohn. * — 55

—— dass. — Nachtrag I. gr. 8. (4 Bl.) Ebendas. 886. ** — 5

Instruktionen, allgemeine und Special-, für die Wachen der Garnison Breslau. 8. (206 S.) Breslau 887, Düsser's Verlag. * 1 80

—— für den Unterricht an den Gymnasien in Österreich. 2. Abdr. gr. 8. (III, 416 S.) Wien 885, Pichler's Wwe. und Sohn. * 4 —

—— für den Unterricht an den Realschulen in Österreich im Anschluss an einen Normallehrplan. gr. 8. (386 S.) Ebendas. 885. * 3 50

Instruktions-Buch für den Infanterie-Unteroffizier. Zugleich ein Hilfsbuch für Offiziere bei Heranbildung der Unteroffiziere und ein Lehrbuch für Einjährig-Freiwillige. 5. Aufl. gr. 8. (XVI, 287 S. mit zahlreichen Holzschn.) Potsdam 888, Döring. * 2 —

Instruktionsbüchlein für die württembergischen Feuerwehren. Zum Gebrauch für Bezirks- und Gemeindebehörden, Kommandanten, Zugführer, Sectionsführer und Spritzenmeister der Feuerwehren, sowie jeden Feuerwehrmann, hrsg. auf Veranlassung des Landesfeuerwehrausschusses. 1.—6. Aufl. 12. (IV, 160, 16 S. mit 1 Taf.) Stuttgart 886—88, Kohlhammer. cart. in Leinw. * 1 50

Intelligenz-Blatt, ärztliches. Münchener medicin. Wochenschrift. Organ für amtl. und prakt. Aerzte. Hrsg. von Bollinger, L. Graf, H. Ranke, v. Rothmund, v. Schleich, Seitz. Redact.: Leop. Graf. 32. Jahrg. 1885. 52 Nrn. (à Nr. 1—3 Bog.) Imp.-4. München, J. A. Finsterlin. * 14 —

Fortsetzung, s. Wochenschrift, Münchener medicinische.

l'Interprète. Guide de conversation allemande d'après une méthode pratique et très-facile. Avec lexique complet pour ce qui concerne le service militaire. Par un professeur de langue. 8. (IV, 96 S.) Metz 887, Lang. * — 80

—— Französisches Journal für Deutsche. Redact. und Hrsgbr.: Emil Sommer. 9e—12me année. 1885—1888. à Jahrg. 52 Nrn. (Bog.) Fol. [Edenkoben.] Grünstadt, Sommer. à Quartal *₰ 2.—.—.; à Jahrg. * 7 —

l'Interprete. Italien. Journal für Deutsche. Redact. und Hrsgbr.: Emil Sommer. 6. Jahrg. 1885. 52 Nrn. (Bog.) Fol. [Edenkoben.] Grünstadt, Sommer. à Quartal *₰ 2.—.—.; Jahrg. 1885 cplt. * 7 —

Nicht weiter erschienen.

Interpreter, the. Engl. Journal für Deutsche. Redact. und Hrsgbr.: Emil Sommer. 8.—11. Jahrg. 1885—1888. à Jahrg. 52 Nrn. (Bog.) Fol. [Edenkoben.] Grünstadt, Sommer. à Quartal *₰ 2.—.; à Jahrg. * 7 —

Intze, O., deutsches Normalprofil-Buch für Walzeisen, s. Heinzerling, F.

Inventaire sommaire des archives communales de la ville de Strasbourg antérieurs à 1790, rédigé par J. Brucker. Série AA. Actes constitutifs et politiques de la commune. 3e et 4e partie. A. u. d. T.: Summarisches Inventar des Communal-Archivs der Stadt Strassburg vor 1790. 3. und 4. Bd. gr. 4. (V, 320; VIII, 297 S.) Strassburg 882,86, (Trübner.) à Bd. **₰ 14.—. ** 28 —

1. und 2. Bd. Ebendas. 1877,78. *₰ 20.—.

Inventare des Frankfurter Stadtarchivs. Mit Unterstützung der Stadt Frankfurt am Main hrsg. vom Vereine für Geschichte und Alterthumskunde zu Frankfurt am Main. 1. Bd., eingeleitet von H. Grotefend. gr. 8. (X, 322 S.) Frankfurt a. M. 888, Völcker. * 8 50

Joachim, über die Zuchtmittel der Mädchenschule, s. Sammelmappe, pädagogische, Heft 91.

Joachim, Erich, die Entwicklung des Rheinbundes vom J. 1658. Acht Jahre reichsständ. Politik 1651—1658. gr. 8. (VIII, 515 S.) Leipzig 886, Veit und Comp. * 13 25

Joachim, Jos., die Geschichten der Schulbase. Kultur- und Sittenbilder aus dem Ende des 18. Jahrh. 8. (294 S.) Frauenfeld 888, Huber. * 4 —

—— Olyms auf der Höh'. Volkserzählung. 8. (230 S.) Zürich 885, Alb. Müller. *₰ 3.20.; geb. ** 4 50

—— Adam Zellner. Dramatis. Episode aus dem schweizer. Bauernkrieg. 8. (129 S.) Bern 888, Wyß. * 1 60

geb. * 2 40

Joannesser, Jos., Armen-Seelen-Predigten. Bearb. von F. H. 2. Aufl. 8. (248 S.) Paderborn 888, F. Schöningh. * 1 80

Joannis Vilicicusis carmina, s. Corpus antiquissimorum poetarum Poloniae latinorum.

Jobmann's, Charles, Monogrammen-Schatz für Lithographen, Graveure, Dessinateure, Wäschefabriken, Stickerei- und Haushaltungs-Zwecke. (In 28 Lfgn.) 1.—4. Lfg. Fol. (à Lfg. 12 Bl.) Leipzig 885, Hedeler. à Lfg. 4 —

Ausg. in engl. und französ. Sprache zu gleichen Preisen.

Jobst, F. und C., s. Sammlung mittelalterl. Kunstwerke aus Österreich.

Jobst, Rud., Goethe's religiöse Entwickelung. 2 Hefte. 4. (24; 15 S.) Colberg 877,88, Warnke. à Heft * 1 —

Joch, F., Hilfsbuch für den Rechenunterricht in den unteren Seminarklassen, s. Lenzer, O.

Jochmann, E., und O. Hermes, Grundriss der Experimentalphysik und Elemente der Astronomie und mathematischen Geographie. Zum Gebrauch beim Unterricht auf den höheren Lehranstalten und zum Selbststudium. Mit 377 Holzschn., 4 meteorolog. Taf. und 2 Sternkarten. 8. und 9. verb. Aufl. (XIV, 441 S.) 1885; 10. verb. Aufl. gr. 8. (XVI, 444 S.) Berlin 887, Winckelmann und Söhne. geb. * 5 80

Jochum, Paul, die Bestimmung der technisch wichtigsten physikalischen Eigenschaften der Thone, wie Plasticität, Bindevermögen, Schwinden und Feuerbeständigkeit nach Zahlen. Theilweise erläutert durch Versuche an 14 der bekanntesten ff. Thone aus Frankreich, Belgien, Rheinland, Pfalz, Hessen-Nassau, Unterfranken und Böhmen. gr. 8. (30 S. mit 3 lithogr. Taf.) Berlin 885, (Horrwitz.) * 1 60

Jockey, der. Hrsgbr.: Joh. Kreuzer. Redact.: Rud. Stürzer. 1. und 2. Jahrg. 1887 und 1888. à Jahrg. 61 Nrn. (à Nr. 2 Bog.) Fol. Wien, (F. Beck.) 1. Jahrg. * 10 —
2. Jahrg. * 12 —

Joclét, Vict., die Kunst- und Feinwäscherei in ihrem ganzen Umfange. Enth.: Die chem. Wäsche, die Fleckenreinigungskunst, Kunstwäscherei, Hauswäscherei, die Strohhut-Bleicherei und -Färberei, Handschuh-Wäscherei und -Färberei ꝛc. 2. vollständig umgearb. Aufl. 8. (VI, 172 S. mit 18 Abbild.) Wien 887, Hartleben. * 1 80

Jöbicke, Thilo, die Geschichte der Verkehrsanstalten im Fürstenth. Schwarzburg-Sondershausen. 1. Thl.: Die Verkehrseinrichtungen vor der Errichtung ordentl. Postanstalten. 12. (39 S.) Sondershausen 885, (Bertram.) — 60

—— Hülfsbuch für den Verkehr mit den Eisenbahn-, Post- und Telegraphen-Anstalten des deutschen Reichs. Nach amtl. Quellen hrsg. 8. (78 S.) Ebendas. 885. * — 80

—— Verkehrshandbuch für die Unterherrschaft der Fürstenthümer Schwarzburg-Sondershausen und Schwarzburg-Rudolstadt. Nach amtl. Quellen hrsg. 2 Thle. in 1 Bde. 8. (III, 48, 75 S. mit 1 Tab.) Ebendas. 885. * 1 50

Jodl, F., Volkswirthschaftslehre und Ethik, s. Zeit- und Streitfragen, deutsche.

Joël, Karl, zur Erkenntnis der geistigen Entwickelung und der schriftstellerischen Motive Platos. Eine Studie. gr. 8. (90 S.) Berlin 887, Gaertner's Verlag. * 2 —

Joël, M. (I.), israelitisches Gebetbuch für die öffentliche Andacht des ganzen Jahres. 2 Bde. 2. Aufl. gr. 8. (XV, 336; IV, 476 S.) Breslau 885, Jacobsohn und Comp. geb. * 12 —

Joel, M. (II.), Anleitung zur Erlernung der polnischen Sprache für den Schul- und Privat-Unterricht. Sorgfältig revid. und theilweise umgearb. von W. Wicherkiewicz. 4. Aufl. 8. (XXII, 540 S.) Frankfurt a. M. 887, Jügel's Verlag. cart. 4 —
Schlüssel (96 S.) cart. 1 20

Johann, Erzherzog, Einblicke in den Spiritismus. 5. Aufl. [13.—15. Tausend.] 8. (102 S.) Linz 885, Ebenhöch'sche Buchh. * 1 —

Johann v. Victring, das Buch gewisser Geschichten, s. Geschichtschreiber, die, der deutschen Vorzeit in deutscher Bearbeitung.

Johannes, A., Commentar zu der Weissagung des Propheten Obadja. Inaugural-Dissertation. gr. 8. (VI, 84 S.) Würzburg 885, (Goldstein.) * 1 20

Johannes, Jos., die rationalen Raumkurven 6. Ordnung, erzeugt durch geometrische Transformation aus einem Kegelschnitte. Inaugural-Dissertation. gr. 8. (31 S. mit 1 Taf.) Tübingen 888, (Fues.) * 1 —

Johanniter, die, oder die Einnahme von Rhodus durch Soliman. Charakter- und Heldengemälde aus der 1. Hälfte des 16. Jahrh. der reiferen Jugend und dem christl. Volke gewidmet. 2. Aufl. 8. (VIII, 170 S. mit 1 Stahlst.) Regensburg 886, Verlags-Anstalt. 1 50

Johanniterorden, der. In Verbindung damit die Belagerung von Wien und die Schlacht bei Lepanto. Aus dem Engl. fl. 8. (VII, 360 S.) Aachen 888, Jacobi und Comp. * 2 40

Johannsen, Iver O., Beitrag zur pathologischen Anatomie und Histologie des Magengeschwürs. [Aus dem patholog. Institut zu Kiel.] Inaugural-Dissertation. gr. 8. (56 S.) Kiel 886, Lipsius und Tischer. * 1 20

Johannson, Herm., ein experimenteller Beitrag zur Kenntniss der Ursprungsstätte der epileptischen Anfälle. Inaugural-Dissertation. gr. 8. (114 S. mit 1 Steint.) Dorpat 885, (Karow.) * 2 —

Johannssen, Herm., der Ausdruck des Concessivverhältnisses im Altfranzösischen. gr. 8. (70 S.) Kiel 885, Lipsius und Tischer. * 1 80

Johannssen, J. H., Hamburger Vorschriften. 1. und 2. Tl. 3. Aufl. qu. 8. (21; 16 S.) Hamburg 885, Boysen. cart. à Tl. * 1 —

Johanny, Erich, Friedrich III. Gedächtnißrede, gehalten beim Trauergottesdienst in der evangelischen Kirche zu Gablonz am 17. Juni 1888. gr. 8. (12 S.) Gablonz a. N. 888, Böhme. * — 40

—— Wo sind' ich mein Heil? Kanzelrede über Matth. II, 1—6, am 1. Sonntage nach Epiphanias gehalten in der evangel. Kirche zu Gablonz a. N. 8. (11 S.) (Ebendas.) 885. * — 40

—— Jubelruf und Todtengruß. Zwei Gedächtnißreden auf Kaiser Wilhelm I., gehalten in der evangel. Kirche zu Gablonz. gr. 8. (16 S.) (Ebendas.) 888. * — 40

Johansen, Carl, die Gastrotomie bei carcinomatöser Stricture des Oesophagus. Ein Beitrag zur Statistik dieser Operationen. Inaugural-Dissertation. gr. 4. (151 S.) Dorpat 888, (Karow.) * 3 —

Johansen, Ch., norddeutsches Lesebuch, } s. Keck, H.
—— vaterländisches Lesebuch, }

Johanssen-Sophienhof, und C. Petersen-Eutin, die landwirthschaftlichen Zölle als Mittel zur Hebung der Landwirthschaft. Zwei Vorträge, gehalten in der Hauptversammlung des Schleswig-Holsteinischen Landwirthschaftl. Generalvereins zu Rendsburg am 19. Decbr. 1884. Hrsg. von der Direction des Landwirthschaftl. Generalvereins. 8. (31 S.) Kiel 885, (Biernatzki.) — 50

Johansson, Karl Ferd., de derivatis verbis contractis linguae graecae quaestiones. gr. 8. (IV, 218 S.) Upsala 886, Akadem. Buchhandlung. * 6 —
Aus: Upsala Universitets Årsskrift, besonders abgedruckt.

John, zum Dialogus des Tacitus. gr. 8. (32 S.) Tübingen 887, Fues' Verlag. * — 60
Aus: Korrespondenzblatt für die württembergischen Gelehrten- und Realschulen, besonders abgedruckt.

John, A., Vittoria Accorombona, s. Bibliothek, neue, für das deutsche Theater.

John, Frz., über die Einführung der allgemeinen Zahlzeichen in die Mathematik. Eine histor. Studie. Lex.-8. (32 S.) Wien 886, Pichler's Wwe. und Sohn. * — 70

John, Jul., unsere culturellen Aufgaben im Osten. Vortrag, gehalten im ersten Wiener Lehrerverein „Volksschule". gr. 8. (28 S.) Wien 888, (Sallmayer'sche Buchh.) * — 50

John, R. E., Strafprozeßordnung für das Deutsche Reich nebst Einführungsgesetz, s. Gesetzgebung des Deutschen Reiches mit Erläuterungen.

Johne, Alb., Geschichte der sächsischen Pferdezucht. Auf aktenmäß. Grundlagen unter Mitwirkung von Adf. Schlieberg zusammengestellt und bearb. gr. 8. (XVI, 241 S., Beilagen 107 S. mit 2 Lichtdr.-Taf. und 6 Holzschn.) [Leipzig 888, Voigtländer.] Berlin, Parey. * 8 —

Johne, Alb., über die Koch'schen Reinculturen und die Cholerabacillen. Erinnerungen aus dem Cholera-Cursus im k. Gesundheitsamte zu Berlin. Für Aerzte und gebildete Laien. 1., und 2. unveränd. Aufl. gr. 8. (28 S.) Leipzig 886, F. C. W. Vogel. * — 80

—— der Trichinenschauer. Leitfaden für den Unterricht in der Trichinenschau und für die mit Kontrolle und Nachprüfung der Trichinenschauer beauftragten Veterinär- und Medizinalbeamten. gr. 8. (VIII, 127 S. mit 98 Textabbild.) Berlin 887, Parey. * 3 —

—— daſſ. — 2. durchgeseh. Aufl. Mit einem Anhang: Gesetzliche Bestimmungen betr. die Trichinenschau in den einzelnen Staaten des Deutschen Reiches. gr. 8. (VIII, 131 S. mit 97 Textabbild.) Ebendaſ. 888. geb. * 3 50

Johnen, P. J., Elemente der Festigkeitslehre in elementarer Darstellung mit zahlreichen, teilweise vollständig gelösten Uebungsbeispielen, sowie vielen praktisch bewährten Konstruktionsregeln für Maschinen- und Bautechniker, sowie zum Gebrauche in techn. Lehranstalten. gr. 8. (VIII, 321 S. mit 176 in den Text gedr. Abbild. und mehreren Profiltab.) Weimar 889, B. F. Volgt. 6 75

Johnsen, Wilh., pro Ara. Streiflichter zur kirchl. Bewegung der Gegenwart. gr. 8. (V, 86 S.) Göttingen 888, Vandenhoeck und Ruprecht's Verlag. * 1 20

Johnson, Samuel, lives of the English poets: Waller, Milton, Cowley. gr. 16. (162 S.) Leipzig 886, Gressner und Schramm. * — 80

Johnston's Chemie des täglichen Lebens. Neu bearb. von Fr. Dornblüth. 2. verm. und verb. Aufl. 12 Lfgn. gr. 8. (XVI, 564 S. mit zahlreichen Illustr.) Stuttgart 887, Krabbe. à Lfg. * 40 Pf.; compl. * 5 — geb. * 6 —

Johnston, H. H., der Kilima-Ndjaro. Forschungsreise im östl. Aequatorial-Afrika. Nebst einer Schilderung der naturgeschichtl. und commerziellen Verhältnisse, sowie der Sprachen des Kilima-Ndjaro-Gebietes. Autoris. deutsche Ausg. Aus dem Engl. von W. v. Freeden. gr. 8. (XIV, 584 S. mit Portr., über 80 Abbild. und 4 Karten.) Leipzig 886, Brockhaus. *ℳ 15.—; geb. * 17 —

Joist, M., die Landwirthschaft in der Eifel unter besond. Berücksicht. der Kreise Malmedy und Montjoie. gr. 8. (VIII, 152 S.) Aachen 885, Barth. *ℳ 1.50.; geb. * 2 —

Jókai, Maurus [Moriz], Aug' um Auge. Erzählung. Aus dem Ungarischen überſ. von Ludw. Wechsler. 8. (128 S.) Berlin 886, Janke. * 1 —

—— auf höheren Befehl. Roman. Deutsche Bearbeitung von Ludw. Wechsler. 8. (240 S.) Leipzig 888, [Leipziger Verlagshaus.] Th. Knaur. * 3 —

—— Blitz und Schwertklinge. Erzählung. Aus dem Ungarischen von Ludw. Wechsler. 8. (71 S.) Berlin 886, Janke. * — 50

—— Blumen des Ostens. Neue Erzählungen und Schilderungen. Einzig ermächtigte Uebersetzung von Ludw. Wechsler. 8. (254 S.) Berlin 886, Reinecke. *ℳ 4.50.; geb. * 5 50 Volks-Ausg. * 1 50

—— Decameron. Mit des Verf. ausschließl. Autorisation ins Deutsche übertr. von Ludw. Wechsler. 8. (240 S.) Berlin 887, S. Fischer Verlag. * 3 50

—— schwarze Diamanten. Roman. 5. Aufl. 8. (364 S.) Berlin 885, Janke. * 2 —

—— ein Duell mit Gott und andere Erzählungen. Mit des Verf. ausschließl. Ermächtigung ins Deutsche übertr. von Ludw. Wechsler. 8. (138 S.) Berlin 887, Jacobsthal. * 2 —

—— Fortunatus, s. Bibliothek der Gesamt-Litteratur des In- und Auslandes.

—— die weiße Frau von Leutschau. Histor. Roman in 5 Bdn. 8. (171; 128; 140; 129; 88 S.) Budapeſt 885, Gebr. Révai. * 15 —

Jókai, Maurus [Moriz], drei Freier. Humoristische Erzählung. In's Deutsche überſ. von Ludw. Wechsler. 8. (129 S.) Berlin 888, Janke. * 1 —

—— durch alle Höllen. Histor. Roman. Mit einem biograph. Beitrag. 8. (275 S. mit dem Portr. [Radirung] des Verf.) Breslau 885, Schottländer. *ℳ 5.—; geb. * 6 —

—— nach zehn Jahren. Roman. Ueberſ. von Ludw. Wechsler. 2 Bde. 8. (247; 282 S.) Leipzig 885, [Deutcke.] Brehse. * 6 —

—— eine Kaiserin. Erzählung. Aus dem Ungarischen von Ludw. Wechsler. 8. (132 S.) Berlin 886, Janke. * 1 —

—— die Komödianten des Lebens. Roman. 3. Aufl. 8. (312 S.) Ebendaſ. 885. * 2 —

—— kleine Könige. Roman. 5 Bde. 8. (205; 200; 238; 226; 184 S.) Ebendaſ. 886. * 12 —

—— die goldene Larve. Eine Erzählung. Mit des Verf. ausschließl. Ermächtigung ins Deutsche übertr. von Ludw. Wechsler. 8. (160 S.) Berlin 887, Jacobsthal. * 2 50

—— Lebenswirren. Roman. Aus dem Ungarischen von Ludw. Wechsler. 8. (251 S.) Berlin 886, Janke. * 2 —

—— der Mann mit dem steinernen Herzen. Roman. 2. Aufl. 8. (377 S.) Ebendaſ. 885. * 2 —

—— der Mann mit den zwei Hörnern. Romant. Erzählung. Einzig ermächtigte Uebersetzung von Ludw. Wechsler. 8. (227 S.) Berlin 886, Reinecke. *ℳ 4.—; geb. * 5 — Volks-Ausg. * 1 50

—— Mein, Dein, Sein. Roman. 2. Aufl. 8. (312 S.) Berlin 885, Janke. * 2 —

—— die feindlichen Nachbarn. — Der Renegat. Aus dem Ungarischen von Ludw. Wechsler. 8. (132 S.) Ebendaſ. 886. * 1 —

—— die 1002. Nacht, s. Collection Meinhold.

—— der letzte Paſcha von Ofen. Histor. Roman. Einzig autoris. Uebersetzung von Ludw. Wechsler. [Der letzte Paſcha von Ofen. — Bolivar.] 8. (257 S. mit Portr. des Verf.) Dresden 885, Minden. * 3 50

—— der Racheengel. — Yucatan-Dracoena. Aus dem Ungarischen von Ludw. Wechsler. 8. (130 S.) Berlin 886, Janke. * 1 —

—— ein Spieler, der gewinnt. Roman. [Wohlf. Ausg.] 8. (207 S.) Budapeſt 886, Gebr. Révai. * 2 —

—— das Sternzimmer, s. Collection Meinhold.

—— von Stufe zu Stufe. Erzählung. Deutsch von Ludw. Wechsler. 8. (127 S.) Berlin 887, Janke. * 1 —

—— die Szeklermaid vom Gottesberg, s. Collection Meinhold.

—— traurige Tage. Roman aus dem Ungarischen. 2. Aufl. 8. (260 S.) Berlin 885, Janke. * 2 —

—— die Barchouiten. Romant. Erzählung. Aus dem Ungarischen von Ludw. Wechsler. 8. (128 S.) Ebendaſ. 886. * 1 —

—— Wir bewegen die Erde! Roman. 2. Aufl. 8. (384 S.) Ebendaſ. 885. * 2 —

—— der Zigeunerbaron und andere Novellen. 8. (302 S.) Breslau 886, Schottländer. *ℳ 4.—; geb. * 5 —

Jollivet, A., Fantaisie-Album. Compositions. Fol. (20 planches in Lichtdr.). Berlin 886, Claesen und Comp. In Mappe * 20 —

Jolles, Adph. F., Beiträge zur Kenntniss der Manganate und Manganite. Inaugural-Dissertation. gr. 8. (70 S.) Breslau 887, (Köhler.) * 1 —

Jolles, Stanisl., die Theorie der Osculanten und das Sehnensystem der Raumcurve IV. Ordnung II. Species. Ein Beitrag zur Theorie der rationalen Ebenenbüschel. gr. 4. (24 S.) Aachen 886, Mayer. * 2 —

Jolly, F., Vorgeschichte und gegenwärtige Einrichtung der psychiatrischen Klinik in Strassburg. Rede, zur Feier der Eröffnung des Neubaus der Klinik gehalten am 29. Oktbr. 1886. Lex.-8. (24 S. mit 2 Plänen.) Strassburg 887, Trübner. * 1 —

Jolly, Jul., Notizen über einige Dharmaçâstra-Handschriften, s. Festgruss an Otto v. Böhtlingk.

Jolly's, Ph. v., Lebens- und Charakterbild, s. Böhm, G.

Joly, Ch., der landwirthschaftliche Unterricht in Frankreich und anderen Ländern. Autoris. Uebersetzung von Ernst Bohnhof. gr. 8. (64 S.) Leipzig 887, H. Voigt. * 1 20

Jonas, E., das Grossfürstenthum Finland, } s. Grieben's
—— Schweden, Norwegen und Dänemark, } Reise-Bibliothek.

Jonas, F., deutsches Lesebuch für höhere Unterrichtsanstalten, s. Bellermann, L.

—— Friedrich Eberhard von Rochow. Rede, gehalten in der Singakademie zu Berlin am 11. Oktbr. 1884. 8. (32 S. mit 1 Portr.) Berlin 885, Oehmigke's Verlag. * — 40

—— s. Abriß der deutschen Grammatik.

Jónás, Johs., über die sociale Frage. Vorlesung. gr. 8. (96 S.) Budapest 885, Aigner. * — 50

Jonas, Pauline, geprüftes Kochbuch. Anweisung zur Zubereitung aller Arten von Speisen, Backwerken und Getränken in 2165 Rezepten. Ein vollständ. und faßl. Hilfsbuch für Haushaltungen aller Stände. 9. verm. und durch viele prakt. Hausfrauen durchgesehene Aufl. gr. 8. (488 S.) Königsberg 886, Bon's Verlag. geb. * 4 —

Jonas, R., im Regen, s. Wallner's allgemeine Schaubühne.

Jonas, Rich., über die neuesten Bestrebungen um Reinerhaltung der deutschen Sprache. Vortrag, am 12. Jan. 1886 gehalten. gr. 8. (24 S.) Posen 886, Merzbach. * — 50

—— Grundzüge der philosophischen Propädeutik. Für den Gebrauch an höheren Lehranstalten zusammengestellt. 3. und 4. Aufl. 8. (27; 28 S.) Berlin 886,88, Gaertner's Verlag. * — 40

—— ein deutsches Handwerker-Spiel, nach einer handschriftl. Ueberlieferung aus dem königl. Staatsarchiv zu Posen hrsg. gr. 8. (53 S.) Posen 885, Jolowicz. * 1 50
Aus: Zeitschrift der historischen Gesellschaft zu Posen, besonders abgedruckt.

—— Ghold. Sachse und Otto Knoop, Lehrbuch für den evangelischen Religionsunterricht an höheren Schulen. In 3 Tln. gr. 8. (Mit je 1 Karte von Palästina.) Berlin 887, Gaertner's Verlag. cart. * 4 80

Inhalt:
Tl. 1. Für die unteren Klassen. Bearb. von Otto Knoop. (VIII, 149 S.) *ℳ 1.40.
" 2. Für die mittleren Klassen. Bearb. von Ghold. Sachse. (VIII, 140 S.) *ℳ 1.40.
" 3. Für die oberen Klassen. Bearb. von Rich. Jonas. (VIII, 196 S.) *ℳ 2.—.

Jonas, Vict., photometrische Bestimmung der Absorptionsspektra roter und blauer Blütenfarbstoffe. Inaugural-Dissertation. gr. 8. (52 S. mit 1 Taf.) Ratibor 887. (Kiel, Lipsius und Tischer.) * 1 20

Jöndl, O., Wallenstein, s. Volks- und Jugend-Bibliothek.

Jonge, M. de, Rudolf v. Ihering. Eine Skizze, nach seinen Werken gezeichnet. gr. 8. (50 S.) Berlin 888, Siemenroth und Worms. * 1 —

—— das stille Prokuraindossament. Eine neue Wechselrechtsbildung. gr. 8. (32 S.) Ebendas. 888. * — 80

—— die Unübertragbarkeit der Retourbillets. gr. 8. (26 S.) Köln 887. (Freiburg i. Br., Mohr.) * — 50

Jonquière, G., s. Vergiftung durch die Speiselorchel [Helvella esculenta] in Folge von Ptomainbildung.

Jónsson, Finnur, Eddalieder, s. Textbibliothek, altnordische.

Joos, Oswald, landwirtschaftliche Buchführung zum Gebrauche in Sonntags-, Winterabend- und Haushaltungsschulen. 2 Hefte. 4. Leutkirch 885, Roth. * 1 20

Inhalt:
Heft 1. Lehrerheft. (36 S.) * 80 Pf.
" 2. Schülerheft. (35 S.) * 40 Pf.

Joos, Wilh., in Coena Domini und Messe. 7. und 8. Aufl. gr. 8. (37 S.) Schaffhausen 885,86, (Schoch.) — 30

Jordan, A., moderne Dioskuren. Humoreske. 8. (48 S.) Cannstatt 885, Stehn's Verlag. * 1 —

Jordan, B., der Saarkanal und seine Verkehrsentwickelung. 2. umgearb. und verm. Aufl. gr. 8. (VIII, 85 S. mit 5 Tab. und 1 graph. Taf.) Saarbrücken 888, Klingebeil. ** 2 —

Jordan, C., Materialien für den Anschauungs-Unterricht in der Elementarclasse. Mit Rücksicht auf die Hölzel'schen Anschauungsbilder zusammengestellt. 4 Hefte: Frühling, Sommer, Herbst und Winter. gr. 8. (XIV, 52; VI, 59; V, 47; VI, 61 S.) Wien 886, Hölzel. à Heft * — 80

Jordan, Heinr., analecta epigraphica latina. gr. 4. (9 S.) Königsberg 886, (Akad. Buchh. von Schubert und Seidel.) * — 20

—— commentationis fragmentum de Sallustii historiarum libri II reliquiis quae ad bellum piraticum Servilianum pertinent. gr. 4. (8 S.) (Ebendas.) 887. * — 20

—— die Könige im alten Italien. Ein Fragment. gr. 8. (XI, 47 S.) Berlin 887, Weidmann'sche Buchh. * 2 —

—— quaestiones criticae. gr. 4. (11 S.) Königsberg 886, (Hartung'sche Verlagsdr.) * — 80

—— quaestiones Theognideae. gr. 4. (16 S.) (Ebendas.) 885. * 1 50

—— symbolae ad historiam religionum italicarum alterae. gr. 4. (16 S.) (Ebendas.) 886. * 2 —
1. Publ. (Ebendas.) 1883. *ℳ 2.—.

—— der Tempel der Vesta und das Haus der Vestalinnen. gr. 4. (XI, 85 S. mit Aufnahmen und Zeichnungen von F. O. Schulze und E. Eichler und 18 Taf.) Berlin 886, Weidmann'sche Buchh. cart. * 12 —

Jordan, Herm., was weinest du? Trost-Predigten für Trauernde. gr. 8. (82 S.) Quedlinburg 885, (Vieweg.) * 1 —
geb. 1 80

Jordán, J. P., Hand-Wörterbuch der böhmischen und deutschen Sprache. 4. Aufl. Böhmisch-Deutscher Thl. 12. (VII, 543 S.) Prag 887, Kober. * 3 20
Deutsch böhmischer Thl. Ebendas. 1875. *ℳ 3.60.

—— Schematismus der gesammten katholischen Kirche Oesterreich-Ungarns. Nach amtl. Quellen zusammengestellt. 2. Bd.: Der römisch-kathol. und griechisch-kathol. Clerus von Ungarn mit Siebenbürgen, Croatien und Bosnien. Lex.-8. (IV, 370 S.) Wien 887, Administration des „Schematismus", I. Sonnenfelsgasse 17. * 8 —
1. Bd. 2 Abthlgn. Wien 1880,82, Exped. der „Weckstimme für das katholische Volk". *ℳ 16.—.

Jordan, K., die Schmetterlingsfauna Nordwest-Deutschlands, s. Jahrbücher, zoologische.

Jordan, K. F., Goethe — und noch immer kein Ende, s. Sammlung gemeinverständlicher wissenschaftlicher Vorträge.

Jordan, Ludw., Metrik und Sprache Rutebeufs. Inaugural-Dissertation. gr. 8. (72 S.) Wolfenbüttel 888. (Göttingen, Vandenhoeck und Ruprecht.) * 1 60

Jordan, O., Heimathe-Grüsse an Freunde der inneren Mission. 8. (76 S.) Halle 886, Mühlmann's Verlag. * 1 —

Jordan, Paul (I.), die Entwickelung der vorderen Extremität der anuren Batrachier. Inaugural-Dissertation. gr. 8. (55 S. mit 2 Taf.) Leipzig 885, (Fock.) * 2 50

Jordan, Paul (II.), die Resultate der ehstländischen Volkszählung vom 29. Decbr. 1881 in textlicher Beleuchtung. gr. 8. (160 S. mit 4 graph. Darstellungen.) Reval 886, Lindfors' Erben. * 6 —

—— s. Ergebnisse der ehstländischen Volkszählung.

Jordan, W., topographische und geographische Aufnahmen, s. Anleitung zu wissenschaftlichen Beobachtungen auf Reisen.

—— Grundzüge der astronomischen Zeit- und Ortsbestimmung. gr. 8. (VII, 390 S. mit zahlr. in den Text gedr. Holzschn.) Berlin 888, Springer. *ℳ 10.—.; geb. 11 20

Jordan, W., Handbuch der Vermessungskunde. 2 Bde. 3. verb. und erweit. Aufl. gr. 8. Stuttgart 888, Metzler'sche Buchh. Verlag. * 22 —

Inhalt:

Bd. 1. Ausgleichungsrechnung nach der Methode der kleinsten Quadrate. (VIII, 388, 11 S.) ℳ 7.20.

» 2. Feld- und Land-Messung. (X, 898, 56 S.) ℳ 14.70.

—— barometrische Höhentafeln. 2., bis 85° erweit. Aufl. gr. 8. (III, 96 S.) Ebendas. 886. * 2 40

Jordan, Wilh., Graf Dronte. Schauspiel in 5 Aufzügen. Bühnen-Mscr. gr. 8. (95 S.) Frankfurt a. M. 886, Wilh. Küchler. — —

Nicht im Handel.

—— Festspiel zur hundertjährigen Feier der Brüder Jakob und Wilhelm Grimm. 8. (31 S.) Frankfurt a. M. 885, Jordan's Selbstverlag. * — 50

—— Nibelunge. Zweites Lied: Hildebrants Heimkehr. (Wohlf. Ausg.) 2 Thle. 8. Aufl. 8. (279; 315 S.) Ebendas. 886. * 6 —

geb. in 1 Bd. * 7 —

Erstes Lied: Siegfriedsage. 2 Thle. in 1 Bd. Ebendas. 1880—84. ℳ 6.—; geb. ℳ 7.—.

—— die Sebalds. Roman aus der Gegenwart. 1. und 2. durchges. Aufl. [4. und 5. Tausend.] 2 Bde. 8. (308; 316 S.) Stuttgart 885,86, Deutsche Verlags-Anstalt. * 10 —

geb. * 12 —

—— zwei Wiegen. Roman. 2 Bde. 1.—4. Tausend. 8. (407; 395 S.) Berlin 887,88, Grote'sche Verlagsh. * 11 —

geb. * 12 —

Jordan's, Wilhelm, Bedeutung für den Jugend-Unterricht, s. Bünger, Georg, im Nachtrag.

Jordanis de Getarum sive Gothorum origine et rebus gestis. Recognovit, annotatione critica instruxit et cum varietate lectionis edidit Carol. Aug. Closs. Edit. III. (titulata). 8. (XII, 224 S.) Reutlingen (866)888, Fischhaber. * 4 —

Jordaens, Hans, Sammlung von Gelegenheits-Gedichten zum Gebrauche für Kinder bis zu 10 Jahren. 8. (71 S.) Aachen 886, Barth. * 50 Pf.; geb. * — 75

—— im Wirtshaus „Zum schwarzen Schaf", s. Dilettanten-Theater.

—— vergangene Zeiten. Erzählung aus den Niederlanden. gr. 8. (VII, 327 S.) Aachen 887, (Cremer'sche Buchh.) * 4 —

Jörgensen, Alfr., die Mikroorganismen der Gärungsindustrie. gr. 8. (VII, 138 S. mit 36 Textabbild.) Berlin 886, Parey. * 4 —

Jörissen, Jean, zur Nothlage des Kölner Carnevals. Ein mahnend Wort an Freund und Feind. gr. 8. (12 S.) Köln 887, Simons und Comp. — 20

Joerres, P., Sparren, Spähne und Splitter von Sprache, Sprüchen und Spielen, aufgelesen im Ahrthal. 8. (42 S.) Ahrweiler 888. (Bonn, Hanstein.) * 1 —

Jörs, Paul, römische Rechtswissenschaft zur Zeit der Republik. 1. Tl.: Bis auf die Catonen. gr. 8. (XII, 313 S.) Berlin 888, Vahlen. * 7 —

Josenhans, Jos., ausgewählte Reden, bei verschiedenen Anlässen gehalten. Hrsg. von Cornelius Josenhans und Glob. Gutbrod. 8. (VII, 242 S.) Basel 886, Missions-Buchhandlung. ℳ 1.60.; geb. * 2 —

Josenhans, Inspektor Jos., Charakteristik und Lebensabriß, von einem seiner Schüler. 8. (46 S. mit autotyp. Bildniß.) Ebendas. 885. * — 25

—— s. Blätter der Erinnerung.

Josenhans, Wilh., Beitrag zum Nachweis der Salzsäure im Magen. Inaugural-Dissertation. 8. (30 S.) München 888, (Ernst.) * — 50

Joseph in Ägypten oder die verfolgte Unschuld in ihrem Triumphe. Schauspiel in 5 Aufzügen. Von Joh. Clericus. 2. verb. Aufl. 12. (55 S.) Paderborn 887, Bonifacius-Druckerei. — 45

Joseph's II. Biographie, s. Brunner, C.

Joseph, E., Konrads von Würzburg Klage der Kunst, s. Quellen und Forschungen zur Sprach- und Culturgeschichte der germanischen Völker.

Joseph, Gust., über Myiasis externa dermatosa [durch Fliegenlarven verursachte Hauterkrankungen]. gr. 8. (40 S. nebst 1 Taf. mit 16 Abbild.) Hamburg 887, Voss. * 2 40

Aus: Monatshefte für praktische Dermatologie, besonders abgedruckt.

Joseph, H., Compendium der pathologischen Anatomie. 4. Aufl., durchgesehen und den neuesten Erfahrungen entsprechend abgeänd. von C. Hennig. gr. 8. (V, 210 S. mit Illustr.) Leipzig 888, Fues's Verlag. * 4 —

Joseph, L., die Thermen von Landeck. gr. 8. (IV, 59 S. mit 3 Fig.) Berlin 887, Grosser. * 1 —

Joseph, Leop., Beitrag zur Behandlung von Aortenaneurysmen. Inaugural-Dissertation. gr. 8. (22 S.) Göttingen 887, (Vandenhoeck und Ruprecht.) * — 60

Joseph, Ludw., der Eigentumserwerb durch Übergabe seitens des Nichteigentümers nach den Bestimmungen des gemeinen Rechts und des deutschen Handelsgesetzbuches. Inaugural-Dissertation. gr. 8. (54 S.) Frankfurt a. M. 887. (Göttingen, Vandenhoeck und Ruprecht.) * 1 20

Joseph, Paul, die Münzen des gräflichen Hauses Erbach. gr. 8. (100 S. mit 2 Taf.) Berlin 887, A. Weyl. * 4 50

—— die Wetterauer Brakteaten [Odenwalder Fund] sind in Frankfurt am Main, Lich und Amöneburg geprägt worden. Eine Münzstudie. gr. 8. (27 S.) Ebendas. 886. * 1 —

Vorstehende zwei Schriften sind aus: Berliner Münzblätter, besonders abgedruckt.

Josephi, Flavii, opera, edidit et apparatu critico instruxit Benedictus Niese. 2 voll. gr. 8. Berlin, Weidmann'sche Buchh. * 26 —

Inhalt:

Vol. I. Antiquitatum Iudaicarum libri I—V. (LXXXIV, 363 S.) 887. ℳ 14.—.

» II. Antiquitatum Iudaicarum libri VI—X. (VIII, 392 S.) 888. ℳ 12.—.

—— opera, recognovit Benedictus Niese. Editio minor. 2 voll. gr. 8. (IV, 282; 317 S.) Ebendas. 888. à vol. * 3 —

* 6 —

—— opera omnia. Post Imman. Bekkerum recognovit Sam. Adr. Naber. Vol. I. 8. (XXV, 394 S.) Leipzig 888, Teubner. 3 —

—— Werke. Enthaltend: 20 Bücher von der alten jüd. Geschichte; 7 Bücher vom Kriege der Juden mit den Römern; 2 Bücher von dem alten Herkommen der Juden wider Apion; ein Buch von dem Märtyrertode der Makkabäer und das Leben des Josephus, von ihm selbst geschrieben. Alles aus dem griech. Originale übers. durch J. F. Cotta und W. Fr. Gfrörer. Das Ganze von Neuem nach dem Griech. bearb., mit erklär. Anmerkungen von Rosenmüller, Burder, Michaelis, Whiston, Jost, Funk u. A. begleitet; und mit den nöth. Tabellen und Registern versehen durch C. R. Demme. 8. Aufl. gr. 4. (903 S.) Philadelphia 887, Schäfer und Korabi. 18 —

Josephson, Johs., Abschiedspredigt, gehalten am 2. Ostertage, den 6. Apr. 1885, in der Kirche zu Deilinghofen über Hebr. 13, Vers 20 und 21. 8. (12 S.) Moers 886, Spaarmann. — 20

Josephus, J., Handbüchlein für Herz-Jesu-Bruderschaften zumal bei gemeinschaftlichen Andachten. 1.—4. Aufl. 16. (56 S.) Trier 886,87, Paulinus-Druckerei. ** 25 Pf.; geb. * — 35

Josephy, Carl, der oratorische Numerus bei Isokrates und Demosthenes mit Berücksicht. der Lehren der alten Rhetoren. Inaugural-Dissertation. gr. 8. (XVIII, 126 S.) Zürich 887, Jacques Meyer. * 1 20

Joss, Jak., Grundriss der Logik. Für höhere Lehranstalten und zum Selbstunterricht. 2. verm. und verb. Aufl. gr. 8. (VIII, 84 S.) St. Gallen 887, F. B. Müller. * 1 50

cart. 1 70

Jost, Ed., gemüthliche Abende. Heitere und ernste Declamationen für gesell. Kreise. 2. bedeutend verm. Aufl. gr. 8. (136 S.) Leipzig 888, Schellhardt. * 2 —
Die 1. Aufl. erschien 1879 im Selbstverlag.

—— kleine Geschichte der Stadt Kaiserslautern [vom J. 882 bis 884]. Geschichtl. Thl. [I. und II.] von E. J. Führer durch Kaiserslautern [Thl. III.] vom Verleger. 8. (VI, 126 S. mit 6 Abbild. und 1 Stadtplane.) Kaiserslautern 886, A. Gotthold's Verlag. *ℳ 3.—; geb. * 4 50

—— Kloster und Grafenburg. Historisch-romant. Erzählung. 2. durchges. Aufl. 8. (IV, 126 S.) Ebendas. 886. * 1 50
geb. * 3 —

—— Landstuhl und Ebernburg. Historisch-romant. Erzählung. 2. Aufl. 8. (IV, 112 S.) Ebendas. 884. [*ℳ 1.50.] * — 80
Die 1. Aufl. erschien bei Rohr in Kaiserslautern.

Jost, Isaak Markus, und seine Freunde, s. Zirndorf, H.

Jost, Karl, über einen neuen Ellipsenzirkel. Lex.-8. (2 S. mit 1 Taf.) Wien 887, (Tempsky.) ** — 20
Aus: Sitzungsberichte der k. Akademie der Wissenschaften, besonders abgedruckt.

Joest, Wilh., am Afrika. gr. 8. (VII, 315 S. mit 14 Lichtdr., sahlr. Illustr. nach Orig.-Aufnahmen des Verf. und 1 Karte in Farbendr.) Köln 885, DuMont-Schauberg'sche Buchh. *ℳ 8.—; geb. * 10 —

—— aus Japan nach Deutschland durch Sibirien. 2. Aufl. gr. 8. (VII, 244 S.) Ebendas. 887. *ℳ 4.50.; geb. * 6 —

—— die aussereuropäische deutsche Presse, nebst einem Verzeichnis sämtl. ausserhalb Europas erscheinenden deutschen Zeitungen und Zeitschriften. gr. 8. (85 S.) Ebendas. 888. * 2 —

—— Tätowiren, Narbenzeichnen und Körperbemalen. Ein Beitrag zur vergleichenden Ethnologie. Nebst Orig.-Mittheilungen von O. Finsch und J. Kubary. Fol. (VIII, 128 S. mit 11 Taf. in Farbendr., 1 Lichtdr.-Taf. und 30 Zinkätzungen nach Orig.-Zeichnungen von O. Finsch, Cl. Joest, J. Kubary und P. Preissler.) Berlin 887, Asher und Comp. cart. * 40 —

Jostes, Frz., Daniel v. Soest, s. Quellen und Untersuchungen zur Geschichte, Kultur und Litteratur Westfalens.

—— die Tepler Bibelübersetzung. Eine zweite Kritik. gr. 8. (43 S.) Münster 887, Heinr. Schöningh. * 1 —

—— die Waldenser und die vorlutherische Bibelübersetzung. Eine Kritik der neuesten Hypothese. gr. 8. (44 S.) Ebendas. 886. * 1 —

—— und W. Effmann, vorchristliche Alterthümer im Ganc Silberberge [Iburg]. 8. (51 S. mit 9 Taf. Zeichnungen.) Münster 888, Regensberg. * 1 60
Aus: Zeitschrift für vaterländische Geschichte und Alterthumskunde Westfalens, besonders abgedruckt.

Josti, Anselm, die Bereitung warmer und kalter Bowlen, wie auch sämtlicher punschähnlichen warmen und kalten Getränke. Nach 120 zuverläss. und erprobten Rezepten. 3. von Grund aus neu bearb. Aufl. 8. (XII, 98 S.) Weimar 885, B. F. Voigt. 1 50

Jöstinq, Heinr., die Bedeutung der Bauerngüter für das Volks- und Staatsleben. gr. 8. (IV, 48 S.) Osnabrück 885, Meinders. * — 50

Josupeit, Otto, über die Behandlung der Syntax fremder Sprachen als Lehre von den Satzteilen und Satzarten. Ein Vortrag, gehalten im Verein von Lehrern höherer Unterrichtsanstalten Ost- und West-Preußens zu Königsberg, Ostern 1886. 4. (17 S.) Tilsit 887. (Leipzig, Foc.) * — 75

—— Deutschland über Alles! oder der deutsche Zollverein ein Vorläufer des neuen deutschen Reiches und ein Vorbild der weiteren Einigung und Kräftigung Deutschlands. Eine patriot. Betrachtung. gr. 8. (40 S.) Ebendas. 887. * 1 —

Josupeit, Otto, französisches Unterrichtswerk für Gymnasien und Realgymnasien. 3 Tle. gr. 8. Berlin 885, Grote'sche Verlagsh. geb. * 3 60

Inhalt:
- I. 1. Französische Schulgrammatik. (84 S.) *ℳ 1.—.
- „ 2. Elementarbuch der französ. Sprache für V^a und IV^b. (97 S.) *ℳ 1.20.
- „ 3. Lesebuch für Untertertia und Uebungsbuch für Tertia und Sekunda. (122 S.) *ℳ 1.60.

Joubert, J., Lehrbuch der Elektricität und des Magnetismus, s. Mascart, E.

Joukoffsky, Ahasver, der ewige Jude. Dichtung. Aus dem Russ. übers. 8. unveränd. Aufl. gr. 8. (XII, 54 S.) Oppeln 888, Franck's Buchh. geb. mit Goldschn. * 2 50

Journal, praktisches, für Bau- und Möbel-Tischler von Max Graef. 33.—36. Jahrg. 1885—1888. à Jahrg. 12 Hefte. (à Heft 7 Stnt. in Fol. und Imp.-Fol.) Fol. Halle, Knapp. à Heft *ℳ 1.50.; à Jahrg. * 18 —

—— für Buchbinderei. Zentral-Organ für Buchbinderei, Lederwaren- und Kartonage-Fabrikation, sowie für den Papier- und Schreibwaren-Handel. Hrsgbr. und Redact.: Adf. Pfde. 7.—10. Jahrg. 1885—1888. à Jahrg. 52 Nrn. (à Nr. ½—1 Bog.) hoch 4. Leipzig, (Schneider.) à Jahrg. ** 5 —

—— für Buchdruckerkunst, Schriftgiesserei und die verwandten Fächer. Begründet von Heinr. Meyer. Redig. von Ferd. Schlotke. 52.—55. Jahrg. 1885—1888. à Jahrg. 48 Nrn. (à Nr. 1—2 Bog.) gr. 4. Hamburg, Schlotke. à Jahrg. * 10 —

—— für praktische Chemie. Gegründet von Otto Linné Erdmann, fortges. von Herm. Kolbe, hrsg. von Ernst v. Meyer. Jahrg. 1885—1888. Neue Folge. 31.—38. Bd. à Bd. 11 Hefte. gr. 8. (à Heft ca. 50 S. mit Stnt.) Leipzig, Barth. à Jahrg. * 22 —

—— du droit international privé et de la jurisprudence comparée, publié avec le concours de Ch. Demangeat et P. S. Mancini et la collaboration de plusieurs jurisconsultes français et étrangers. 12e et 13e année. 1885 et 1886. à Jahrg. 6 Hefte. gr. 8. (à Heft ca. 80 S.) Paris. (Berlin, Puttkammer und Mühlbrecht.) à Jahrg. * 12 —

—— dasz. — 14e et 15e année. 1887 et 1888. à Jahrg. 6 Hefte. gr. 8. (à Heft ca. 80 S.) (Ebendas.) à Jahrg. * 15 —

—— für Gasbeleuchtung und Wasserversorgung. Organ des Vereins von Gas- und Wasserfachmännern von H. Bunte. 28.—31. Jahrg. 1885—1888. à Jahrg. 36 Nrn. (à Nr. 2—3 Bog. mit eingedr. Holzschn. und Stnt.) Lex.-8. München, Oldenbourg. à Jahrg. * 20 —

—— der Goldschmiedekunst und verwandter Gewerbe. Redact.: Paul Hichle. 5. und 6. Jahrg. 1885 und 1886. à Jahrg. 12 Nrn. (Bog. mit eingedr. Holzschn. und Stnt.) gr. 4. Leipzig, Schlag. à Jahrg. * 4 —

—— dasz. — 7.—9. Jahrg. 1887—1889. à Jahrg. 12 Nrn. (Bog. mit eingedr. Holzschn. und Stnt.) gr. 4. Ebendas. à Jahrg. * 4 —

—— für Landwirthschaft. Im Auftrage des Centralausschusses der königl. Landwirthschafts-Gesellschaft zu Celle und unter Mitwirkung der landwirthschaftl. Institute, Laboratorien und Versuchsanstalten deutscher Hochschulen hrsg. von W. Henneberg und G. Drechsler. 33.—36. Bd. Jahrg. 1885—1888. à Jahrg. 4 Hefte. gr. 8. (522; 521; 565; ... S. mit Tab. und Stnt.) Berlin, Parey. à Jahrg. * 10 —

—— für die reine und angewandte Mathematik. In zwanglosen Heften. Hrsg. von L. Kronecker und K. Weierstrass. Mit thät. Beförderung hoher königl. preuss. Behörden. Fortsetzung des von A. L. Crelle [1826 bis 1856] und C. W. Borchardt [1856 bis 1880] hrsg. Journals. 98.—103. Bd. à 4 Hefte. gr. 4. (à Heft 88—90 S. mit Stnt.) Berlin 885-87, G. Reimer. à Bd. * 12 —

—— dasz. — Inhalt und Namen-Verzeichniss der Bde. 1—100. 1826—1887. gr. 4. (252 S.) Ebendas. 887. * 12 —

Journal für die reine und angewandte Mathematik. Gegründet von A. L. Crelle 1826. Mrsg. unter Mitwirkung von Weierstrass, v. Helmholtz, Schroeter, Fuchs und L. Kronecker. Mit thät. Beförderung hoher königl. preuss. Behörden. 104. und 105. Bd. à 4 Hefte. gr. 4. (à Heft ca. 88 S.) Berlin 888, G. Reimer. à Bd. * 12 —

—— für moderne Möbel. [Renaissance-Styl.] Hrsg. von prakt. Fachmännern. 5. Abthl. 6 Hefte und 6. Abthl. 1.—4. Heft. Fol. (à Heft 4 Stat. mit 2 Bog. Details.) Stuttgart 886,88, Kohlhammer. à Heft *ℳ 1.50. * 15 —
1.—4. Abthl. Ebendas. 1889—86. *ℳ 37.50.

—— nordbeutsches. Zeitschrift für Dichtkunst und Kritik. Hrsgbr.: Rud. Eckart. 1. Jahrg. Juli 1887 — Juni 1888. 24 Nrn. (à Nr. 2½ Bog.) hoch 4. Northeim, Spannaus. * 8 —

—— für Ornithologie. Deutsches Centralorgan für die gesammte Ornithologie. In Verbindung mit der allgemeinen deutschen ornitholog. Gesellschaft zu Berlin, mit Beiträgen von G. Hartlaub, C. Bolle, Altum etc. hrsg. von Jean Cabanis. 33. Jahrg. 1885. 4. Folge. 13. Bd. 4 Hefte. gr. 8. (à Heft 110—130 S.) Leipzig, (Kittler.) * 20 —

—— dass. — In Verbindung mit der allgemeinen deutschen ornitholog. Gesellschaft zu Berlin, mit Beiträgen von G. Hartlaub, C. Bolle, G. Radde etc. hrsg. von Jean Cabanis. 34. Jahrg. 1886. 4. Folge. 14. Bd. 4 Hefte. gr. 8. (à Heft 110—130 S.) (Ebendas.) * 20 —

—— dass. — In Verbindung mit der allgemeinen deutschen ornitholog. Gesellschaft zu Berlin, mit Beiträgen von G. Hartlaub, C. Bolle, Altum etc. hrsg. von Jean Cabanis. 35. und 36. Jahrg. 1887 und 1888. 4. Folge. 15. und 16. Bd. à 4 Hefte. gr. 8. (à Heft 110—130 S. mit Taf.) (Ebendas.) à Jahrg. * 20 —

—— für Schmiede und Schlosser von Max Graef. Jahrg. 1886. [12 Hefte.] 1. und 2. Heft. (à Heft 2 Stat. mit 1 Detailbog.) gr. 4. Halle, Knapp. à Heft 1 20
ist mit bis Heft 3 erschienen.

—— für Tapezierer und Decorateure von Max Graef. 1. Bd. 1888. 6 Hefte. (à Heft 3 Stat. und 1 Detailbog.) gr. 4. Ebendas. à Heft 1 50

—— de teinture de M. Reimann. Organe de la teinture de l'impression, du blanchiment etc. Année 1888. 24 Doppel-Nrn. (à Nr. ¾—1 Bog.) Lex.-8. Berlin, Expedition von Reimann's Färber-Zeitung. * 20 —

—— télégraphique, publié par le bureau international des administrations télégraphiques. 17.—20. année. 1886—1888. à Jahrg. 12 nrs. (à nr. 2—3 Bog.) gr. 4. Bern, (Huber und Comp.) à Jahrg. * 5 35

—— allgemeines, für Uhrmacherkunst. Redact.: Ferd. Rosenkranz. 10. Jahrg. 1886. 52 Nrn. (Bog. mit eingedr. Holzschn.) gr. 4. Leipzig, Schlag. * 8 —

—— dass. — 11. und 12. Jahrg. 1886 und 1887. à Jahrg. 52 Nrn. (Bog. mit eingedr. Holzschn.) gr. 4. [Leipzig, Kunath und Rosenkranz.] Halle, Knapp. à Jahrg. * 8 —

—— dass. — 13. Jahrg. 1888. 52 Nrn. (Bog. mit eingedr. Holzschn.) gr. 4. Halle, Knapp. * 8 —

—— für Zahnheilkunde. Vereins-Organ der Deutschen Vereinigung in Amerika graduirter Doctoren der Zahnheilkunde, redig. von Erich Richter. 1. Jahrg. Juli — Decbr. 1886. 2 Nrn. gr. 4. (à Nr. 30 Sp.) Breslau, (Hainauer.) * 2 —

—— dass. — 2. Jahrg. Juli 1887 — Juni 1888. 6 Nrn. (à Nr. 1½ Bog.) gr. 4. (Ebendas.) * 4 —

—— dass. — 3. Jahrg. Juli 1888 — Juni 1889. 12 Nrn. (à Nr. 2 Bog.) gr. 4. (Ebendas.) * 6 —

Journalist, der. Central-Organ für die Vertretung der Interessen deutscher Journalisten und aller mit dem Zeitungswesen zusammenhängenden Berufszweige. Redact.: G. Meyer. 1. Jahrg. 1. Quartal. 15. Febr. — 1. April 1887. 3 Nrn. (à Nr. ½ Bog.) Lex.-8. Berlin, (Walther und Apolant.) * — 60

Journalist, der. Central-Organ für die Vertretung der Interessen deutscher Journalisten und aller mit dem Zeitungswesen zusammenhängenden Berufszweige. Redact.: G. Meyer. 1. Jahrg. 2.—4. Quartal. à 6 Nrn. (à Nr. ½ Bog.) Lex.-8. Berlin 887, Walther und Apolant. Vierteljährlich * 1 20

Journal-Katalog, deutscher, für 1887 und 1888. Zusammenstellung von über 2000 Titeln deutscher Zeitschriften, systemat. in 38 Rubriken geordnet. 23. und 24. Jahrg. gr. 8. (48 S.) Leipzig, Graeflauer. [* 80 Pf.] * — 80

—— s. Ziegler.

Journal-Lesezirkel. Wie und wo sind solche Einrichtungen zu treffen? Ein prakt. Wink für Kleinere und auch grössere Buchhandlungen wie auch für Private. —y. 12. (16 S.) Oldenburg 888, Büttmann und Gerriets. * * — 50

Journée, la, du chrétien sanctifiée par la prière et la méditation. 32. (318 S. mit Farbentitel und 1 Chromolithogr.) Einsiedeln 888, Benziger und Comp. geb. * — 60

Journi, Johan v., la Dime de pénitance; altfranzösisches Gedicht, verfasst im Jahre 1288. Hrsg. von Herm. Breymann, s. Bibliothek des litterarischen Vereins in Stuttgart, Bd. 180.

Jovan und Margot. Drama in 5 Akten von Johs. v. Nepomuk. 8. (102 S.) Magdeburg 887, Creutz'sche Buchh. * 2 —

Jovius, de Paulus, Chronik der Grafen von Orlamünde. Hrsg. von Paul Mitzschke. gr. 8. (80 S.) Leipzig 886, Koboldky. * 1 50

Jowiris, R., s. Studententeufel, der.

Ireland, W. W., Herrschermacht und Geisteskrankheit. Psychopatholog. Studien aus der Geschichte alter und neuer Dynastien. Autoris. Uebersetzung. 1. und 2. Aufl. gr. 8. (V, 139 S.) Stuttgart 887,88, Lutz. * 2 —

Irlerte, T. de, litterarische Fabeln, s. Universal-Bibliothek Nr. 2344.

Irlich, P. H., über die Einwirkung von alkalischen Ferricyankaliumlösungen auf Ketone. Inaugural-Dissertation. gr. 8. (37 S.) Göttingen 888, (Vandenhoeck und Ruprecht.) * — 80

Irle, Herm., die Festung Bitsch. 8. (48 S. mit 1 Ansicht von Bitsch.) Strassburg 888, Heitz. * — 80

Irmer, Taschenbuch für Mitglieder städtischer Behörden in den östlichen Provinzen, enthaltend: I. Die Städteordnung vom 30. Mai 1853, nebst den dieselbe abändernden und ergänzenden Gesetzesvorschriften. II. Die auf Rechte und Pflichten der Stadtgemeinden bezügl. Bestimmungen des Klassensteuergesetzes, des Gerichtsverfassungsgesetzes, der Schiedsmannsordnung, des Reichsmilitärgesetzes, der Vormundschaftsordnung, der Gesetze über den Unterstützungswohnsitz, der Kreisordnung und der Provinzialordnung. Zusammengestellt und mit alphabet. Sachregister versehen. 12. (XVI, 178 S.) Berlin 886, v. Decker's Verlag. geb. * 2 —

Irmer, G., die Verhandlungen Schwedens und seiner Verbündeten mit Wallenstein und dem Kaiser von 1631 bis 1634, s. Publicationen aus den königl. preussischen Staatsarchiven.

Irmischer, Ph., Wanderbüchlein. Sprüche auf der Lebensreise, gesammelt. 16. (162 S.) Rothenburg o. T. 882, Peter. cart. * * — 60

Irmischia. Korrespondenzblatt des botan. Vereins für Thüringen „Irmischia". Redig. von Leimbach. 5. Jahrg. 1885. 12 Nrn. (à Nr. 1—1½ Bog.) gr. 8. Sondershausen, Prof. Leimbach. * 3 —
Erscheint nicht mehr.

Irrenfreund, der. Psychiatrische Monatsschrift für prakt. Aerzte. Redig. von Brosius. Hrsgbr.: Friedr. Betz. 27.—30. Jahrg. 1885—1888. à Jahrg. 12 Nrn. (Bog.) gr. 8. Heilbronn, (Scheurlen's Verlag.) à Jahrg. * 3 —

Irrgang, Geo., das verschleierte Bild. Schauspiel in 1 Aufzuge. 8. (33 S.) Leipzig 887, Mutze. * 3 —

Irrgang, Geo., die Brüder. Schauspiel in 1 Aufzuge. 8. (43 S.) Leipzig 886, Mutze. * — 50
—— in Freud und Leid. Vier Novellen. 8. (IV, 288 S.) Ebendaſ. 887. * 3 —
—— Leuora. Schauspiel in 5 Aufzügen. 8. (122 S.) Ebendaſ. 886. * 2 —
—— Pelopidas. Trauerspiel in 5 Aufzügen. 8. (175 S.) Ebendaſ. 886. * 3 —
—— die Poeſie des Lebens. Gedichte. Eine poet. Darſtellung der Lebens- und Jahreszeiten. 12. (VIII, 201 S.) Ebendaſ. 887. **ℳ 2.—.; geb. * 3 —
—— junge Träume. Gedichte. 12. (VIII, 108 S.) Ebendaſ. 887. *ℳ 1.50.; geb. * 2 —
—— der gefährliche Vetter. Luſtſpiel in 1 Aufzuge. 8. (49 S.) Ebendaſ. 886. * — 50

Irving, Washington, Abbotsford, s. Authors, English, for the use of schools.
—— die Alhambra, ſ. Bibliothek der Geſamt-Litteratur des In- und Auslandes.
—— dass. — s. Rauch's English Readings.
—— daſſ. — ſ. Schüler-Bibliothek, engliſche.
—— Sagen von der Alhambra, ſ. Meyer's Volksbücher.
—— tales of the Alhambra. With a copious vocabulary compiled by E. Amthor. 6th edit. kl. 8. (260 S.) Leipzig 888, Renger'sche Buchh. 1 50
—— dass. — s. Authors, English, for the use of schools.
—— dass. — s. Schulbibliothek, franzöſiſche und engliſche.
—— the life and voyages of Christopher Columbus. Vorgeſchichte und erſte Entdeckungsreiſe. Erklärt von E. Schridde. 2. Aufl. gr. 8. (XIV, 208 S.) Berlin 886, Weidmann'sche Buchh. 1 50
—— dass. — s. Authors, English, for the use of schools.
—— [Geoffrey Crayon, Gent.], the sketch-book. Mit Erläuterungen verſehen von J. H. Lohmann. 2. völlig umgearb. Aufl. von G. Langreuter. gr. 8. (VIII, 319 S.) Quedlinburg 885, Baſſe. * 2 50
—— dass. — s. Rauch's English Readings.
—— sketch-book, Wörterbuch dazu, ſ. Lohmann, J. H.
—— the sketch-book of Geoffrey Crayon, Gent. 8. (379 S.) Leipzig 886, Gressner und Schramm. geb. * 3 —
—— a selection from the sketch-book, s. Authors, English, for the use of schools.
—— das Skizzenbuch von Geoffrey Crayon, Esquire. Wortgetreu nach H. R. Mecklenburg's Grundſätzen aus dem Engl. überſ. von R. L. 2. und 3. Heft. 32. (S. 65—192.) Berlin 885, H. R. Mecklenburg. à Heft * — 25
1. Heft. Ebendaſ. 1886. * 25 Pf.
—— Gottfried Crayons Skizzenbuch, ſ. Bibliothek der Geſamt-Litteratur des In- und Auslandes.
—— voyages and discoveries of the companions of Columbus. Mit einer Einleitung und erklärenden Erläuterungen hrsg. von C. Th. Lion. 8. (XXVIII, 264 S.) Leipzig 885, [Baumgärtner's Buchh.] Dresden, Kühtmann. geb. 1 80

Isabelle v. Bourbon, Frau, Infantin von Spanien, Prinzeſſin von Parma und Erzherzogin von Öſterreich, chriſtliche Betrachtungen. Aus dem Franzöſ. überſ. von Ludw. de Marées. Mit einem Anhang. 12. (VIII, 134 S.) Braunſchweig 888, Wollermann. geb. mit Goldſchn. * 2 25

Escher, G., E. Favre et H. Schardt, territoires des cantons de Berne, Vaud, Fribourg, Valais et du Chablais, s. Beiträge zur geologischen Karte der Schweiz.

Ischikawa, C., über partielle Befruchtung,
—— über die Bildung der Richtungskörper bei thierischen Eiern,
—— Nachtrag zu der Notiz über „partielle Befruchtung“,
s. Berichte der naturforschenden Gesellschaft zu Freiburg i. Br.

Ischl und seine Umgebungen. Unter gleichzeit. Berücksicht. Gmunden's sowie des gesammten Salzkammergutes. 7. und 8. Aufl. 12. (135, 140 S. mit Ansicht und Plänen von Ischl und Gmunden und 1 Karte des Salzkammergutes.) Gmunden 885,88, Mänhardt. * 2 —

Iselin, Friedr., Geſchichte der Leibesübungen. Hrsg. von Paul Meyer. gr. 8. (III, 154 S. mit dem Lichtdr.-Bildniß Friedr. Iſelins.) Leipzig 886, Strauch. * 2 —

Iselin, Isaak, pädagogiſche Schriften, ſ. Bibliothek pädagogiſcher Klaſſiker.

Isella, Pietro, decorative Malerei. 15 Lunetten in den Sälen des 1. Stock des k. k. naturhistor. Hofmuseum in Wien und 10 diverse andere Motive. 5 Hefte. gr. Fol. (à Heft 5 Lichtdr.-Taf.) Wien 886, (Hölder.) à Heft *ℳ 7.—. * 35 —

Iſemann, B., der Troubadour. Erinnerungen aus dem Ober-Elſaß. 12. (113 S.) Straßburg 888, Heitz. * 1 60

Iſenbügel, J. A., Nachtgedanken über die Ewigkeit. 2. Aufl. 12. (16 S.) Elberfeld 885, Buchh. der evangel. Geſellſchaft. ** — 10

Iſenburg, die Disziplin, ihre Bedingungen und ihre Pflege. gr. 8. (40 S.) Berlin 885, Mittler und Sohn. * — 75

Iſenburg-Birſtein, Karl Fürſt zu, iſt der Kulturkampf als beendet zu betrachten? Ein offenes Wort zur Beherzigung. 2. Aufl. gr. 8. (16 S.) Frankfurt a. M. 887, Foeſſer Nachf. — 15

Iſenſee, Zeitfragen. Ueber die Reichsjuſtizgeſetze und Andeutungen zu Abänderungen der Reichsverfaſſung. 8. (20 S.) Coswig (Anhalt) 885, Voß. — 75

Iſidor's Geſchichte der Gothen, Vandalen, Sueven, ſ. Geſchichtſchreiber, die, der deutſchen Vorzeit in deutſcher Bearbeitung.

Ising, Ign., die Heilmittel des Kurortes Kissingen, zum rationellen Gebrauche der Kur für Kurgäste dargestellt. 3. Aufl. gr. 8. (VIII, 105 S.) Meiningen 885, [Brückner und Renner.] Selbstverlag. * 2 —

Iſis. Zeitſchrift für alle naturwiſſenſchaftlichen Liebhabereien. [Verkehrsblatt für naturgeſchichtl. Kauf und Tauſch.] Hrsg. von Karl Ruß. 10.—13. Jahrg. 1885—1888. à Jahrg. 52 Nrn. (à Nr. 1—1½ Bog.) gr. 4. Magdeburg, Creutz'ſche Buchh. à Jahrg. * 12 —

Isla, historia del famoso predicator Fray Gerundio de Campazas, s. Coleccion de autores españoles.

Isler, Alex., die Gefahren der Bürgſchaft. Warnung vor ihrer Eingehung und Vorſchläge zur Abhülfe. Gekrönte Preisſchrift der ſchweizer. gemeinnütz. Geſellſchaft. gr. 8. (V, 51 S.) Winterthur 888, Kieſchke. * — 60
Aus: Schweizerische Zeitschrift für Gemeinnützigkeit, besonders abgedruckt.

Iſokrates, überſ. von Flathe und W. Binder, ſ. Bibliothek, Langenſcheidt'ſche, ſämmtl. griech. und röm. Klaſſiker.
—— ausgewählte Reden. Für den Schulgebrauch erklärt von Otto Schneider. 2 Bdchn. 3. Aufl., besorgt von Max Schneider. gr. 8. Leipzig, Teubner. 3 —
Inhalt:
Bdchn. 1. [An Demonikos,] Euagoras, Aeropagitikos. (VIII, 143 S.) 888. ℳ 1.20.
„ 2. Panegyrikos und Philippos. (VII, 186 S.) 886. ℳ 1.80.

Iſolani, Eug., aus dem Reiche der Schminke. Scherze aus dem Bühnenleben. 8. (VII, 152 S.) Leipzig 887, Unflad. * 1 50
—— aus meiner Wandermappe. Ein Merkbuch für die Wanderer durch die ſächſiſch-böhm. Schweiz. 8. (88 S. mit Bleiſtift.) Dresden 888, Kühtmann. cart. * — 60

Iſrael, Aug., Schlüſſel zum Beſtimmen der in der Umgegend von Annaberg-Buchholz wildwachſenden Pflanzen [Phaenogamen und Gefäßkryptogamen]. In 3. vielfach erweit., und mit 200 lithogr. Abbild. ausgeſtatteter Aufl. Neu bearb. von Jul. Ruhſam. 8. (XVI, 190 S. mit 16 lithogr. Taf.) Annaberg 888, Rudolph und Dieterici. * 2 80

Israel, Aug., M. Valentin Weigels Leben und Schriften. Nach den Quellen dargestellt. gr. 8. (II, 167 S. mit Weigels Bildnis und einer Nachbildung seiner Handschrift.) Zschopau 888, Rasche. * 3 —

Israel, B., die Geschäftsresultate der österreichisch-ungarischen Lebensversicherungs-Gesellschaften und der ausländischen Lebensversicherungs-Gesellschaften in Oesterreich im J. 1884. 9. Jahrg. Statist. dargestellt. gr. 8. (24 S. mit 4 Piano-Tab.) Wien 885, Edm. Schmid. * 1 60

Die frühern Jahrgg. erschienen u. d. T.: Geschäftsresultate etc.

—— dass. — in den J. 1885—1887. 10.—12. Jahrg. Lex.-8. (à Jahrg. 17—20 S.) Wien 886—88, Hölder. à Jahrg. * 1 20

Diese drei Jahrgg. sind aus: Statistische Monatsschrift, besonders abgedruckt, wie auch die nachstehende Schrift:

—— die Geschäftsresultate der ausländischen Versicherungs-Gesellschaften in Oesterreich in den J. 1875—1884. gr. 8. (7 S.) Ebendas. 886. * — 60

Israel, O. A., zur Charakteristik und zum Verständnis Joh. Friedr. Herbarts. [Geb. 4. Mai 1776, gest. 14. Aug. 1841.] Lesefrüchte aus seinen Schriften. Erweit. Abdr. aus den „Pädagogischen Blättern für Lehrerbildung". gr. 8. (26 S.) Gotha 886, Thienemann. * — 60

Israël, James, klinische Beiträge zur Kenntnis der Aktinomykose des Menschen. gr. 8. (V, 152 S.) Berlin 885, Hirschwald. * 3 60

Israel, S., eine Forschungsreise nördlich des Congo am Kwilu-Niadi im Auftrage Stanley's. gr. 8. (48 S.) Berlin 885, Dümmler's Verlag. * 1 —

Israel-Holtswart, Karl, astronomische Anwendungen eines Satzes der sphärischen Transversalenlehre. gr. 8. (7 S. mit 5 eingedr. Holzschn.) Halle 882, Schmidt's Verlagsh. * — 50

[Vorstehendes zur Berichtigung der Titel-Angabe in XVII. Bd. 1. Abthl. S. 791.]

—— Beiträge zur Anwendung unendlicher Reihen im Gebiete der Bahnberechnung der Planeten und Kometen. gr. 8. (VII, 82 S.) Wiesbaden 888, Bergmann. * 2 40

—— Elemente der Astromechanik, für Studierende bearb. [Die Störungen der fortschreitenden und rotierenden Bewegung der Himmelskörper. — Theorie der Schwere auf der Oberfläche rotierender Sphäroide.] gr. 8. (VII, 222 S.) Ebendas. 886. * 6 —

—— Elemente der theoretischen Astronomie, für Studierende bearb. 2 Abthlgn. und Suppl. gr. 8. Ebendas. * 13 60

Inhalt:

Abthl. 1. Theorie der elliptischen Bewegung und der Bahnbestimmung. (VIII, 144 S. mit 1 Tab.) 885. *ℳ 6.40.

„ 2. Berechnung der Finsternisse. — Meteorbahnen. — Stellarastronomie. (VIII, 168 S. mit 29 eingedr. Fig.) 885. *ℳ 5.60.

Suppl. Insbesondere: Analytische Theorie der Anziehung der Sphäroide von konstanter und veränderlicher Dichtigkeit. (VIII, 96 S.) 887. *ℳ 1.60.

—— Nachträge zu dem Abrisse der mathematischen Geographie und den Elementen der Astronomie. gr. 8. (VII, 51 S. mit 9 typogr. Taf.) Ebendas. 885. * 2 20

Abriß der mathematischen Geographie. Ebendas. 1883. *ℳ 2.70. — Elemente der sphärischen Astronomie. Ebendas. 1883. *ℳ 4.80.

Israeli's, Isak, Propädeutik für Aerzte. Vorbemerkung von A. Berliner. Uebersetzt von Dav. Kaufmann. gr. 8. (22 S. deutscher und 6 S. hebr. Text.) Berlin 885, Mampe. * 2 —

Aus: Magazin für die Wissenschaft des Judenthums, besonders abgedruckt.

Israelit, der. Ein Central-Organ für das orthodoxe Judenthum. Hrsgbr. und Redact.: Lehmann. 21.—29. Jahrg. 1880—1888. à Jahrg. 104 Nrn. (à Nr. 2—4 Bog.) gr. 4. Mainz, Wirth'sche Hofbuchdr. à Jahrg. * 12 —

Erscheint von 1869 ab mit „Jeschurun" vereinigt u. d. T.: „Israelit und Jeschurun".

Israelsohn, I., Samuelis ben Chofni trium sectionum posteriorum libri Genesis versio arabica cum commentario. E mss. cod. biblioth. public. imperial. Petropolit. nunc primum edit. I. I. gr. 8. (XII, 186 S.) St. Petersburg 886, Zinserling. * 5 —

Issel, Ernst, der Begriff der Heiligkeit im neuen Testament. Eine von der Haager Gesellschaft zur Vertheidigung der christl. Religion gekrönte Preisschrift. gr. 8. (VIII, 159 S.) Leiden 887, Brill. ** 2 75

Issel, W. v., Leutnant Kummer's Liebesleiden, s. Bücherei, lustige.

Isseib, s. Schulgeographie, kleine.

Ist die Lehre vom tausendjährigen Reich biblisch begründet und ist sie der Kirche von Nutzen? Eine kirchl. Zeitfrage, beantwortet von einem Laien. Mit einer Erklärung von Offenb. Joh. 1, 7 hrsg. von K. W. Better. 8. (24 S.) Schreiberhau 885. (Breslau, Düller's Verlag.) * — 25

—— der Rückkauf unserer Eisenbahnen zur Zeit praktikabel und wünschenswerth? Von A. O. W. gr. 8. (55 S.) Zürich 887, Verlagsmagazin. * — 80

—— es vom philatelistischen Standpunkte aus angebracht, Specialsammlungen anzulegen, was ist in solche aufzunehmen und wie verfährt man bei event. Anlage? Hrsg. von der „Philatelia". gr. 8. (18 S.) Mähr.-Ostrau 887, Prolisch. * — 25

Ites, J., Realienbuch für Volksschulen. Hilfsbuch zur Wiederholung des Unterrichtsstoffes. Bearb. unter Mitwirkung prakt. Schulmänner. 2. umgearb. Aufl. gr. 8. (VII, 184 S. mit Abbild.) Langensalza 885, Schulbuchhandlung. cart. * 1 —

—— kurze Uebersicht der Geographie und Geschichte Ostfrieslands. gr. 8. (24 S. mit 1 chromolithogr. Karte von Ostfriesland.) Emden 885, Schwalbe. * — 50

Itha, Gräfin von Toggenburg. Eine sehr schöne und lehrreiche Geschichte aus dem 12. Jahrh., neu erzählt für alle guten Menschen. Ein Seitenstück zur Genovefa. 4. illustr. Originalaufl. 8. (VI, 206 S. mit Stahlst. und feinen Holzschnittbildern.) Regensburg 887, Verlags-Anstalt. 1 —

geb. in Pappbd. 1 80

geb. in Prachtbd. 1 45

Itinera Hierosolymitana et descriptiones Terrae Sanctae bellis sacris anteriora et latina lingua exarata sumptibus Societatis illustrandis Orientes latini monumentis ediderunt Aug. Molinier et Car. Kohler. II. Itinerum bellis sacris anteriorum series chronologica occidentalibus illustrata testimoniis. 1. 30—600. gr. 8. (267 S.) Genevae 885. (Leipzig, Harrassowitz.) * 12 —

Französ. Ausg. (Ebendas.) 1888. *ℳ 12.—. — Vol. 1. pars 1 et 2. Ebendas. 1877,79. *ℳ 24.—.

—— Principum S. Coburgi. Die botanische Ausbeute von den Reisen Ihrer Hoheiten der Prinzen von Sachsen-Coburg-Gotha. I. Reise der Prinzen Philipp und August um die Welt (1872—1873). II. Reise der Prinzen August und Ferdinand nach Brasilien (1878). Mit Benützung des handschriftl. Nachlasses von Heinr. Ritter Wawra v. Fernsee bearb. und hrsg. von Günther Ritter v. Beck. 2. Thl. gr. 4. (VI, 205 S. mit 18 Taf.) Wien 888, (Gerold's Sohn.) cart. * 40 —

1. Thl. s. Wawra v. Fernsee, Heinr. Ritter v. [XVII. Bd. 2. Abthl. S. 980.] (Ebendas.) 1883. *ℳ 60.—.

Ittmann, Ludw., die Dermatitis herpetiformis [Duhring] und ihre Beziehungen zu ähnlichen Hautkrankheiten. Inaugural-Dissertation. gr. 8. (47 S.) Breslau 887, (Köhler.) * 1 —

Jubelfeier, die, der 50jährigen Wirksamkeit des Diakonissen-Mutterhauses zu Kaiserswerth und des neueren Diakonissenwerks überhaupt, am 22. und 23. Septbr. 1886. [Von G. Fliedner.] 8. (48 S. mit Illustr.) Kaiserswerth 886, Buchh. der Diakonissen-Anstalt. — 30

Jubeljahr, das, 1886. Ablaßbüchlein zum öffentl. und Privatgebrauch bei den Kirchenbesuchen für das von Sr. Heil. Papst Leo XIII. angeordnete außerordentl. Jubiläum. Von einem Schweizer-Priester in Rom. 16. (60 S.) Solothurn 886, [Schwendimann.] Burkard und Fröhlicher. * — 20

Jubelschrift zum 50jährigen Amtsjubiläum des Fürsten [Bismarck]: „Der kleine Poschinger". Bismarck in Frankfurt. Von *„*. gr. 8. (IV, 132 S. mit 1 Holzschn.-Bildnis Bismarcks aus dem J. 1858.) Leipzig 885, Renger'sche Buchh. * ℳ 3.—; geb. ** 4 —

—— dass. — Bismarck in Petersburg — Paris — Berlin. Von *„*. gr. 8. (IV, 236 S.) Ebendas. 885. * 4 —
geb. ** 5 —

—— zum 70. Geburtstage des Prof. Dr. H. Graetz. Lex.-8. (VIII, 324, 88 S.) Breslau 887, Schottländer. * 7 50
geb. * 9 50

Jubiläum, das außerordentliche, für das J. 1886. Lehr- und Gebetbüchlein für kathol. Christen. Von einem kathol. Pfarrer. 16. (148 S.) München 886, Stahl sen. * — 30
geb. * — 45

—— das heilige, vom Papst Leo XIII. für das Jahr 1886 allen Gläubigen des Erdkreises gewährt. Ein Gebetbüchlein für bußfert. Christen. 12. (192 S.) Regensburg 886, (Pustet.) * — 30
geb. ** — 60

—— das hundertjährige, des königl. Schullehrerseminars zu Dresden-Friedrichstadt am 22. bis 24. Septbr. 1887. Erinnerungsschrift, hrsg. zum Besten der Jubiläumsstiftung. gr. 8. (III, 86 S.) Dresden 888, Huhle. * 1 —

Jubiläumsablaßbüchlein für das J. 1886. Für alle Gläubigen des Erdkreises. Von einem kathol. Pfarrer. Für alle Diöcesen Deutschlands, Oesterreichs und der Schweiz. 16. (31 S.) Regensburg 886, Verlagsbureau. * — 10

Jubiläums-Almanach. Hrsg. von Marianne Nigg. 8. (VII, 152 S. mit Kaiserbild in Heliograv.) Korneuburg 888, (Kähkopf.) geb. * 3 —

Jubiläums-Büchlein für das von Sr. Heil. Papst Leo XIII. verkündete außerordentliche Jubiläum. Von einem Priester der Diöcese Hildesheim. 16. (43 S.) Hildesheim 886, Borgmeyer. * — 15

—— für die Diöcese Osnabrück. Kurzer Unterricht über das Jubiläum, welches von Papst Leo dem XIII. für das J. 1886 verkündet ist. Nebst den nothwend. Gebeten. Jubiläumsdauer vom 15. Aug. bis 31. Decbr. 1886. Von einem Curatpriester. 8. (35 S.) Lingen 886, van Acken. — 15

—— Unterricht und Gebete zur würdigen Feier des außerordentlichen Jubiläums im J. 1886 von einem Priester der Diöcese Breslau. 1.—10. Aufl. 8. (32 S.) Breslau 886,87, Goerlich. — 15

—— Unterricht und Gebete für das vom heil. Vater Leo XIII. verliehene Jubiläum 1886. Zugleich ein Gebetbüchlein für kathol. Christen. Von F. J. Adjutus. 1.—10. Aufl. 16. (96 S. mit 1 Holzschn.) [Amberg 886.] Regensburg, Habbel. — 15

—— Unterricht und Gebete zur Gewinnung des von Sr. Heil. Papst Leo XIII. für die Zeit vom 1. Jan. bis 31. Decbr. 1886 verliehenen Jubiläums-Ablasses. Von einem Priester der Erzdiöcese Freiburg. Mit Approbation des hochw. Herrn Erzbischofs von Freiburg. 16. (94 S. mit 1 Titelbild.) Freiburg i. Br. 886, Herder'sche Verlagsh. — 25

—— Unterricht und Gebete für Gewinnung des von Sr. Heil. Papst Leo XIII. auf das J. 1886 bewilligten Jubiläums-Ablasses. 16. (125 S. mit dem Bildnisse Papst Leo's XIII.) Einsiedeln 886, Benziger und Comp. geb. * — 35

Jubiläumsfest, das 300jährige, des königl. Gymnasiums zu Lyck. Eine Sommererinnerung. gr. 8. (16 S.) Königsberg 887. (Lyck, Wiebe.) * — 50

Die von den Lehrern des Gymnasiums herausgegebene eigentl. Festschrift erschien in zwei Teilen in der Hartung'schen Verlags-Druckerei und ist nicht mehr im Handel. — Vgl.: Erlebeberg, M.

Jubiläums-Katechismus, kleiner, für das katholische Volk. Auf das J. 1886. 1.—8. Aufl. 16. (40 S. mit 1 Titelbild.) Freiburg i. Br. 886, Herder'sche Verlagsh. — 15

Jubiläums-Kunstausstellungs-Zeitung. Eigentümer und Hrsgbr.: Frz. Scherer. Illustrirtes Kunstblatt. Jahrg. 1888. ca. 40 Nrn. gr. 4. (à Nr. 16 S. mit litterarisch-belletr. Beilagen und Illustr.) Wien, Administration, Währing, Gürtelstr. 10. * 16 —

Vom 1. Jan. 1889 an heißt das Blatt „Internationale Kunstausstellungs-Zeitung".

Jubisch, Max, Geschäfts-Correspondenz für Gärtner. Eine Mustersammlung aller vorkommenden schriftl. Arbeiten des Gärtners, als: Geschäftliche Briefe, Mittheilungen, Eingaben, Verträge, Contracte, Bürgschaften, Rechnungen, Quittungen, Schuldscheine, Telegramme etc. Zugleich eine Anleitung zur einfachsten gärtner. Buchhaltung. 2. (Titel-)Aufl. des Briefstellers für Gärtner. gr. 8. (III, 100 S.) Leipzig (879)888, H. Voigt. * 1 50

Jüchter, Jul., Handbuch der Kirchen-Statistik für das Königr. Sachsen. Neue Folge. 13. Ausg. Nach handschriftl. Angaben und amtl. Quellen bearb. gr. 8. (VIII, 332 S.) Dresden 885, Ramming'sche Buchhr. ** 5 50

—— dass. — Neue Folge. 14. Ausg. Verzeichniß sämmtl. Geistlichen ꝛc. Sachsens incl. kirchl. Behörden. gr. 8. (VIII, 336 S.) Ebendas. 888. ** 6 —

—— Handbuch der Schul-Statistik für das Königr. Sachsen, nach handschriftl. Angaben und amtl. Quellen bearb. Neue Folge. 13. Ausg. gr. 8. (VIII, 315 S.) Ebendas. 885. ** 6 50

—— dass. — Neue Folge. 14. Ausg. gr. 8. (VIII, 350 S.) Ebendas. 888. ** 8 —

Judde, die großen Exerzitien. Aus dem Französ. frei bearb. von einem Mitglied des Kapuzinerordens. gr. 8. (VIII, 542 S.) Mainz 885, Kirchheim. 4 20

Judeich, Friedr. [J. F.], die Forsteinrichtung. 4. verm. und verb. Aufl. gr. 8. (XII, 514 S. mit 1 Karte in Farbendr.) Dresden 885, Schönfeld. geb. * 10 —

—— Forsteinrichtung, s. Handbuch der Forstwissenschaft.

—— s. Forst- und Jagdkalender.

—— und H. Nitsche, Lehrbuch der mitteleuropäischen Forstinsektenkunde, mit einem Anhang: Die forstschädl. Wirbelthiere. Als 8. Aufl. von J. T. C. Ratzeburg, die Waldverderber und ihre Feinde in vollständ. Umarbeitung hrsg. 1. Abthl.: Ratzeburg's Leben. Einleitung. Allgemeiner Thl. gr. 8. (264 S. mit 1 Portr. Ratzeburg's, 3 color. Taf. und 106 Holzschn.) Wien 885, Hölzel. * 8 —

Judeich, H., ein Schulmeister-Märchen. Dramat. Scherz in 1 Aufzuge. 8. (34 S.) Dresden 888, (Merschel.) * 1 —

Judeich, Walther, Caesar im Orient. Krit. Übersicht der Ereignisse vom 9. Aug. 48 bis Oktbr. 47. gr. 8. (VIII, 205 S. mit 1 Tab., 1 Karte und 4 Plänen.) Leipzig 885, Brockhaus. * 5 —

Judenthum, das, im eigenen Spiegel beleuchtet von einem Juden. gr. 8. (54 S.) Berlin 885, Bernhardi. * 1 —

—— und Revolution. Drei Plaudereien. 1. und 2. Aufl. Lex.-8. (8 S.) Cassel 888. (Berlin, Höppner.) — 15

Aus: Reichsgeldmonopol, besonders abgedruckt.

Juder, Frau A., für die Gattin, / —— fürs Haus, / —— für die Hausfrau, / —— der tägliche Tisch, } s. Cynatten, C. v.

Jüdin, die. Große Oper in fünf Acten. Nach dem Französ. des Eug. Scribe. Musik von Halévi. Für das k. k. Hofoperntheater in Wien eingerichtet. (Textbuch.) 8. (29 S.) Wien, Künast. ** — 50

Jugend, deutsche. Illustrierte Monatshefte für Knaben und Mädchen. Unter Mitwirkung von B. Blüthgen, Fel. Dahn, R. Falck ꝛc. hrsg. von Jul. Lohmeyer. Unter künstler. Leitung von Osc. Pletsch. 26. Bd. [April—Septbr. 1888.] 6 Hefte. (à Heft 3½—4 Bog. mit Holzschn. nach Orig.-Zeichnungen von C. Baerwinkel, H. Bärtner, Wilh. Camphausen ꝛc.) gr. 4. Leipzig 885, A. Dürr. * 6 —
cart. * ℳ 7.—; geb. * 8 —

1.—15. Bd. sind auch in einer neuen Volksausgabe u. d. T.: Deutscher Jugendschatz, à Bd. cart. ℳ 3.—. (Leipzig, A. Dürr), erschienen.

Jugend, deutsche. Illustrierte Monatshefte für Knaben und Mädchen. Hrsg. von Jul. Lohmeyer. Neue Folge. 1.—3. Bd. à Bd. 6 Hefte. (à Heft 3½—4 Bog. mit farb. und schwarzen Illustr.) hoch 4. Berlin 886,86, Simion. à Heft * 1 —
Herabgesetzter Pr. à Bd. cart. * ℳ 3.—; geb. * 4 —

—— dass. — Neue Folge. 4.—6. Bd. à Bd. 6 Hefte. (à Heft 3¼—3½ Bog. mit Illustr. und 1 Chromolithogr.) Lex.-8. Ebendas. 887,88. à Heft * 50 Pf. à Bd. * 3 —

—— dass. — Neue Folge. 7. Bd. 12 Hefte. gr. 8. (à Heft ca. 45 S. mit eingedr. Holzschn. und 1 Chromolithogr.) Stuttgart 888, Gebr. Kröner. à Heft * 40 Pf. * 4 80

—— fröhliche. Ein Bilderbuch für Mädchen und Knaben. Mit 53 Liedern und Reimen von O. Chr. Dieffenbach, sowie 17 neue Melodien dazu von Carl Aug. Kern. Farbendr. von Mühlmeister und Johler in Hamburg. Phototypie von C. Angerer und Göschl in Wien. gr. 4. (24 Bl. mit 40 schwarzen und farb. Bildern von B. Paul Mohn.) Bremen 886, Heinsius Nachf. cart. 6 —

—— dass. — Ein Bilderbuch mit 6 Farbdr.-Bildern von C. Offterdinger und Text in Versen von Biet. Blüthgen. gr. 4. (6 S. Text.) Stuttgart 888, F. Loewe.
Auf Leinw. mit Lack-Anstrich. geb. 3 —

—— der, Lust und Lehre. 1. und 2. Heft. 8. Waldenburg i. Schl. 885, Georgi. à Heft * — 20

Inhalt:
Heft 1. Heimwald, M., zum Herzen. Märchen für die weibl. Jugend. (48 S. mit Titelbild.)
" 2. Schneider, J., das Waltariilied. Der Jugend erzählt. (51 S. mit 1 Holzschn.)

—— der, Sonntagslust. Beiblatt zum Kropper kirchl. Anzeiger. Hrsgbr.: Paulsen. 6. Jahrg. 1885. 26 Nrn. (à Nr. ½ Bog.) gr. 4. Kropp, Buchh. „Eben-Ezer". * 1 20

—— dass. — 7.—9. Jahrg. 1886—1888. à Jahrg. 52 Nrn. (à Nr. ½ Bog.) gr. 4. Ebendas. à Jahrg. * 1 20

—— der, Spiel und Beschäftigung. Illustrierte Zeitschrift für Spiel, Beschäftigung, Unterhaltung, Handfertigkeit und Hausfleiß. Redig. von Borbrodt. 3. Jahrg. 1886. 24 Nrn. (à Nr. 1½ Bog. mit Illustr.) gr. 4. Leipzig, Leipziger Lehrmittelanstalt von Dr. O. Schneider. * 6 —
Nicht weiter erschienen.

—— der, Wundergarten. Allerlei Märchen von Klara Reichner, Ferd. Goebel und Karl Zastrow. 2. Aufl. 8. (119 S. mit 6 feinen Farbendr.-Bildern nach Aquarellen von W. Schäfer.) Wesel 888, Düms. geb. 1 —

Jugend-Album. Festgabe zur angenehmen und lehrreichen Unterhaltung im häusl. Kreise. Von Aurelie, A. Hummel, G. Jacquet ꝛc. 31. und 32. Jahrg. gr. 8. (IV, 345 S. mit Bildern in Ton- und Farbendr.; 352 S. mit 12 Illustr.) Stuttgart 886,87, Süddeutsches Verlags-Institut. geb. à Jahrg. * 5 —

—— dass. — Von L. Würdig, R. Scipio, Wilh. Müller ꝛc. 33. Jahrg. gr. 8. (IV, 348 S. mit 13 Vollbildern in Schwarz- und Farbendr. und zahlreichen Textillustr.) Ebendas. 888. geb. * 5 —
(Bis zum 30. Jahrg. [1881] bei Koch in Stuttgart erschienen.)

—— Weihnachtsgabe von Erzählungen und Gedichten für die liebe Jugend. Gesammelt von Johs. Maria Stöber. 1. und 2. Jahrg. 8. (V, 224; IV, 224 S. mit Illustr.) Wien 887,88, Verlag der „St. Norbertus"-Druckerei. geb. à Jahrg. * 3 —

—— österreichisches, zur Erheiterung und Belehrung. Mit Beiträgen von A. Berger, Th. Blaschke, Wilh. Cappilleri ꝛc. 3 Thle. in 1 Bde. Hrsg. von Ph. Brunner und M. Th. May. Zeichnungen von Hugo Ströhl, Karl Geiger u. a. 8. (IV, 150; 153; 136 S.) Wien 888, Perles. geb. * 2 —

Jugend-Bibelbund, der. 16. (20 S.) Gernsbach 885, Christl. Kolportage-Verein. * — 8

Jugendbibliothek. Unter Mitwirkung hervorragender Schulmänner hrsg. von Joh. Geo. Rothang. 3. Abthl. für Kinder von 12—15 Jahren. 6.—11. Bdchn. 8. Prag, Tempsky.
geb. à Bdchn. * — 80

Inhalt:
Bdchn. 6. Holzner, Wilib., Muth und Vaterliebe. Eine Erzählung aus dem 30jähr. Kriege. (67 S. mit 4 Abbild.) 885.
" 7. Saun, Hans v. der, die Schlacht bei St. Gotthard. Eine Erzählung aus der Zeit der Türkenkriege im 17. Jahrh. (63 S. mit 4 Abbild.) 885.
" 8. Jerusalem, Wilh., Alexander des Großen Leben und Thaten. (76 S. mit 1 Titelbild.) 886.
" 9. Hahn, Otto, ein nachgeborener Sprosse des Hauses Habsburg. (90 S. mit 3 Abbild.) 886.
" 10. Aus bewegter Zeit. Eine Ferienerinnerung, erzählt von Konr. Moitzl. (68 S. mit Abbild.) 886.
" 11. Herr Walther von der Vogelweide. Ein Lebensbild für die Jugend auf Grundlage fremder und eigener Forschung entworfen von F. M. Wendt. (72 S. mit 3 Abbild.) 887.
1., 2. und 3. Abthl. 1.—5. Bdchn. Ebendas. 1883—85. * ℳ 9.60.

—— in einer Auswahl vorzügl. engl. und französ. Jugendschriften in deutscher Übersetzung; für Kinder religiöser Erziehung aus allen Ständen. 1. Serie. 2. und 3., und 9.—12. Bdchn. 16. Regensburg, Verlags-Anstalt. 2 90

Inhalt:
Bdchn. 2. Adam, der kleine Gärtner, oder: Das Frohnleichnamsfest. Margaretha Leslin, oder: Der lebendige Rosenkranz. Requiescant in pace, oder: Die arme Wittwe. 3. Aufl. (76 S.) 886. 60 Pf.
" 3. Das Blumengärtlein. Festgeschichten. 1. Th. 3. Aufl. (168 S.) 887. 80 Pf.
" 9. Marie oder Schloß Rahlburg. Eine Erzählung für Kinder, aus dem Französ. 2. Aufl. (90 S.) 885. 40 Pf.
" 10. Geschichte eines Wachtes, in drei Erzählungen. Aus dem Französ. 2. Aufl. (98 S.) 886. 40 Pf.
" 11. 12. Dramalla. Eine indian. Erzählung. 2. Aufl. (204 S.) 887. 90 Pf.

—— dass. — 2. Serie. 1., 2., 5. und 11. Bdchn. 16. Ebendas. 887. 2 70

Inhalt:
Bdchn. 1. Das Kind der Elysäischen Felder. Reich und arm, oder: Lady Adela und die märrische Mary. 2. Aufl. (121 S.) 60 Pf.
" 2. Böse Reden oder des armen Handwerkers Töchterlein. Eine Erzählung für die Jugend. Aus dem Engl. 2. Aufl. (122 S.) 70 Pf.
" 5. Das Christfest, oder Gott führt die Seinen wunderbar. Das Königtum eines Tages oder das Fest der unschuldigen Kinder. Zwei Erzählungen für die Jugend. Aus dem Französ. und Engl. 2. Aufl. (130 S.) 60 Pf.
" 11. Leben des jungen Dominikus Savio, Zöglings des Oratoriums des heil. Franz v. Sales. Eine Erzählung für die Jugend zur Aufmunterung und Aneiferung. In das Deutsche übertr. von einer Verehrerin des Autors Don Bosco. (192 S.) 80 Pf.

—— christliche. 15. Bd.: Himmelsschlüssel. Eine Erzählung für junge Mädchen von Else v. Manteuffel. 12. (63 S.) Berlin 885, Hauptverein für christl. Erbauungsschriften.
cart. * * — 40

1.—14. Bd. Ebendas. 1874—83. cart. * * ℳ 11.60.

—— deutsche, begründet durch Ferd. Schmidt, fortgeführt (von Bd. 62 an) durch Jul. Lohmeyer und Ferd. Schmidt. 1. und 2., 5., 7., 10. und 11., 15.—21., 25.—27., 30., 32. und 33., 35., 37., 40.—43., 45., 62.—64., 66. und 67., 72. und 73. Bdchn. 12. Kreuznach und Leipzig, Voigtländer's Verlag. à Bdchn. * — 75
geb. à Bdchn. * 1 —

Inhalt:
Bdchn. 1. Schmidt, Ferd., Kriegsruhm und Vaterlandsliebe. Eine Erzählung. 4. Aufl. (146 S. mit 4 Abbild.) 887.
" 2. —— Jaako, der Maler. Eine Erzählung für Jung und Alt. 7. Aufl. (141 S.) 888.
" 5. —— die Nibelungen. Eine Heldendichtung. Für Jung und Alt erzählt. 8. und 9. Aufl. (306; 190 S. mit 4 Illustr.) 885,87.
" 7. —— die Türken vor Wien. Ein histor. Gemälde. 7. Aufl. (108 S. mit 3 Abbild.) 886.
" 10. —— der Christbaum. Eine Erzählung. Als Anhang: Weihnachten. Ein ländl. Gedicht von M. Merget. 7. Aufl. (166 S. mit 4 Abbild.) 886.
" 11. —— der Räuber und die Prinzen. Der schönste Weihnachtsbaum. Zwei Erzählungen. 7. Aufl. (158 S. mit 4 Abbild.) 888.
" 15. —— Gudrun. Eine Erzählung aus der deutschen Heldenzeit. Für Jung und Alt. 6.—8. Aufl. (110 S. mit 4 Illustr.) 886,87.
" 16. —— Robinson. Nach Defoe erzählt. 4. Aufl. (96 S. mit 7 Abbild.) 886.

Jugendbibliothek, deutsche ꝛc. ℳ Pf.

Bochn. 17. Schmidt, Ferd., Wilhelm Tell. Ein geschichtl. Gemälde. 8. Aufl. (94 S. mit 3 Abbild.) 888.
. 18. —— Maiblumen. Kleinere Erzählungen und Märchen. 7. Aufl. (123 S. mit 4 Abbild.) 888.
. 19. —— Friedrich der Große bis zu seiner Thronbesteigung. Ein hist. Gemälde. 9. Aufl. (296 S. mit 4 Abbild.) 888.
. 20. —— Götter und Helden. Erzählungen aus der griech. Vorzeit. 6. Aufl. (115 S. mit 4 Abbild.) 886.
. 21. —— Heroen-Geschichten aus der griechischen Vorzeit, erzählt. 6. Aufl. (107 S. mit 4 Abbild.) 888.
. 25. —— aus der Jugendzeit des Großen Kurfürsten. Ein hist. Gemälde. 6. Aufl. (159 S. mit 4 Abbild.) 887.
. 26. —— Oranienburg und Fehrbellin. Ein hist. Gemälde aus der Regierungszeit des Großen Kurfürsten. 6. Aufl. (156 S. mit 4 Abbild.) 887.
. 27. —— Schiller. Ein Lebensbild für Jung und Alt. 8. Aufl. (160 S. mit 3 Abbild.) 888.
. 30. —— Walther und Hildegunde. Der Rosengarten. Zwei Heldensagen. Für Jung und Alt erzählt. 6. Aufl. (92 S. mit 2 Illustr.) 896.
. 32. —— die Frithjof-Sage. Erzählt. 6. Aufl. (80 S. mit 4 Illustr.) 886.
. 33. —— Goethes Jugend- und Jünglingszeit. Ein Lebensbild für Jung und Alt. 5. Aufl. (148 S. mit 3 Abbild.) 896.
. 35. —— Deutsche Kriege. 1864. 1866. 1870—71. 1. Bd.: 1864. 1866. 1.—4. Aufl. der Neubearbeitung. (139 S. mit 1 Illustr.) 896,87.
. 37. —— Benjamin Franklin. Ein Lebensbild für Jung und Alt. 4. Aufl. (128 S. mit Bildnis.) 888.
. 40. —— Heinrich Pestalozzi. Ein Lebensbild. 4. Aufl. (131 S. mit Bildnis.) 888.
. 41. —— Gewalt und List Frankreichs gegen Deutschland seit 300 Jahren. Geschichtsbilder. 4. Aufl. (125 S. mit Titelbild.) 887.
. 42. —— Deutsche Kriege 1864. 1866. 1870—71. 2. Bd. 1.—4. Aufl. der Neubearbeitung. (139 S. mit 1 Illustr.) 896,87.
. 43. —— die glückliche Insel oder Reichthum und Armuth. 4. Aufl. (127 S. mit Titelbild.) 888.
. 45. —— Moses Mendelssohn. Ein Lebensbild. 3. Aufl. (115 S. mit Portr.) 886.
. 62. Wildenradt, Joh. v., Geschichte und Dichtung. Vier Erzählungen. 2. Aufl. (160 S. mit 6 Abbild.) 888.
. 63. Frey, Adf., Erzählungen aus Sage und Geschichte. 2. Aufl. (145 S. mit 5 Abbild.) 888.
. 64. Fischer, Wilh., Lust und Lehre. Fünf Erzählungen für die Jugend. 2. Aufl. (188 S. mit 10 Holzschn.) 888.
. 66. 67. Grube, A. W., Tier- und Jagdgeschichten. Schilderungen für junge Leser. 2. Aufl. (291 S. mit 16 Holzschn.) 886.
. 72. Schalk, Gust., Heldenfahrten. Erzählungen aus Deutschlands Vorzeit. 1. und 2. Aufl. (168 S. mit 1 Titelbild.) 886,88.
. 73. Rieser, M., Ferienstunden. Erzählungen für junge Mädchen. 1. und 2. Aufl. (162 S. mit 1 Titelbild.) 886,88.

—— illustrierte, im Anschlusse an das Lesebuch von J. Baumüller und J. Schuster in 2 Bdn. neu bearb. 8. Freiburg i. Br. 888, Herder'sche Verlagsh. geb. à Bd. ℳ 4.—. * 8 —

Inhalt:

Bd. 1. Naturgeschichte, bearb. von B. Bläß. (1886.) — Naturlehre, bearb. von Max Wildermann. (1887.) (XI, 376; XI, 150 S.)
. 2. Erdkunde. Neu bearb. — Weltkunde, neu bearb. von A. Jakob. (1886.) (VII, 343; III, 183 S.)

—— neue. Nr. 1—12. 8. Styrum 888, Spaarmann. à Nr. — 50

Inhalt:

Nr. 1. Heinrich, M., unter Korsaren oder die Tochter des Israeliten. Eine Erzählung. (80 S.)
. 2. Norden, J., der berühmte Kolonist. Eine Erzählung. (80 S.)
. 3. Frey, W., der Student von Dublin. Erzählung. (80 S.)
. 4. Heinrich, M., die Tochter des Revolutionärs oder: In den Urwald geflüchtet. Eine Erzählung. (79 S.)
. 5. Frey, M., die Meuterei der Iren. Eine Seegeschichte. (80 S.)
. 6. Höcker, H., das Gesetz der Prärie. Erzählung aus dem Indianerleben. (96 S.)
. 7. —— Kriegsadler, der Pawnee-Häuptling. Erzählung aus dem Indianerleben. (95 S.)
. 8. Hoffmann, F., wenn die Not am höchsten, ist die Hilfe am nächsten oder die Silbergruben von Baxter-Hill. (96 S.)
. 9. Warnbeck, R., Selcka, der Afrikaner, oder die Rache des Negers. Eine Erzählung für die Jugend. (96 S.)
. 10. Kruse, E., der Indianer-Anwalt, oder der Pächter-Aufstand von Mapleton. Eine Erzählung aus der Mitte dieses Jahrhunderts. Für die Jugend bearb. (96 S.)
. 11. Hoffmann, F., Taubenfeder, die weiße Indianerin. Erzählung. (96 S.)
. 12. Waldheim, R., die Goldsucher oder der Farmer von Red-Maple. Eine Erzählung aus dem Westen. (96 S.)

Jugendbibliothek, neue. Nr. 849—854. (Schulausg.) 8. (Mit je 1 Chromolithogr.) Mülheim 885—88, Bagel. à Nr. * — 50
Mit Farbendr.-Umschlag à Nr. — 60

Inhalt:

Nr. 849. Würdig, L., Schill und seine 11 Offiziere oder das Heldengrab zu Wesel. Eine vaterländ. Erzählung für Jugend und Volk. (93 S.)
. 850. —— O Straßburg, o Straßburg, du wunderschöne Stadt! Eine Jugend- und Volkserzählung. (95 S.)
. 851. —— Diesseits und jenseits des Oceans oder Vater, Sohn und Enkel. Eine Jugend- und Volks-Erzählung. (94 S.)
. 852. Müller, Karl, Sioux-Kit oder Im fernen Westen. Eine wahre Indianergeschichte. Vom Scherenschleifer zum Papuakönig. Abenteuer eines jungen Deutschen. Zwei Erzählungen. (96 S.)
. 853. Würdig, L., die Storkows, oder vom Rhein bis zum Rhein. Eine Jugend- und Volkserzählung. (95 S.)
. 854. —— durch Nacht zum Licht oder Bruder und Schwester. Eine Jugend- und Volkserzählung. (96 S.)

—— österreichische. Redact.: Alois v. Näckler. 12. und 13. Jahrg. 1885 und 1886. à Jahrg. 24 Hefte. (Bog. mit eingedr. Holzschn.) gr. 8. Wien, Lechner's Verlag.
à Jahrg. * 4 —

Jugend- und Volksbibliothek, deutsche. Nr. 1, 5, 13, 20, 27 und 28, 40, 52, 101—120. 16. (Mit je 1 Titelbild.) Stuttgart, J. F. Steinkopf. cart. à Nr. — 75

Inhalt:

Nr. 1. Deutsche Gedichte zur deutschen Geschichte. Mit kurzen Erläuterungen. 2. sehr verm. Aufl., besorgt von E. Kurz. (141 S.) 885.
. 5. Gaspari, K. G., „In Straßburg auf der Schanz". Dorfsagen. 6. Aufl. (110 S.) 886.
. 13. Frommel, Emil, aus der Familien-Chronik eines geistlichen Herrn. Erzählungen. 4. Aufl. (111 S.) 886.
. 20. —— der Heinerle von Lindelbronn. Ein Künstler aus dem Volk. Erzählung. 5. Aufl. (160 S. mit 1 Titelbild.) 887.
. 27. Stöber, A., Mähren. Nebst anderen Erzählungen. 3. Aufl. (126 S.) 888.
. 28. Grube, A. W., Napoleons Kriegszug nach Moskau im J. 1812. Ein Geschichtsbild. 3. Aufl. (113 S.) 888.
. 40. Frommel, Emil, O Straßburg, Du wunderschöne Stadt! Alte und neue, freudvolle und leidvolle, fremde und eigene Erinnerungen eines Feldpredigers vor Straßburg im J. 1870. 3. Aufl. (128 S.) 885.
. 52. —— aus dem untersten Stockwerk. Ein Supplement zur „Familienchronik eines geistl. Herrn". 3. Aufl. (129 S.) 888.
. 101. Eberhardt-Würd, Adelheid, Maria, die Kleidermacherin. (141 S.) 885.
. 102. Der arme Mann im Toggenburg. Eine wahre Geschichte aus dem Schweizerland, für jung und alt hrsg. von Ghold. Kurz. (115 S.) 885.
. 103. Kübler, Th., General Gordon, der Held und Christ. Sein Leben, erzählt. (115 S.) 885.
. 104. Paulus, J., der Jüngling zu Nain. (120 S.) 885.
. 105. Stöber, A., Altes und Neues aus den Altmühlbergen. [Der Schulmeister von Himmern. Der Krücken-Matteo. Einer von unsere Leut'.] (141 S.) 885.
. 106. Alte deutsche Märlein und Schwänke, ergötzlich und lehrreich zu lesen. Humorist. Schriftstellern des 15. und 16. Jahrh. ausgezogen und bearb. von Ghold. Kurz. (117 S.) 886.
. 107. Paulus, J., Barabbas. Eine Erzählung aus der Zeit Christi. (136 S.) 886.
. 108. Stöber, A., ein Held im Kirchenrock. Aus dem Leben des Pfarrers Veit v. Berg, geboren zu Baudenbach am 22. Mai 1612, gestorben zu Uehlfeld am 4. Juni 1675. (124 S.) 886.
. 109. Strehle, F., die Brüder. Erzählung. (117 S.) 886.
. 110. Viator, V. M., Lucius. Eine Erzählung aus altchristl. Zeit. (116 S.) 886.
. 111. Barth, C. G., fünf Erzählungen. [Das Rettungshaus auf dem Ariberge. Der seltsame Appetit. Die Schatzgräber. Das Rabinenkreuz. Das Concilium Nojomacense.] (144 S.) 887.
. 112. Gans, Emil A. G., David. Eine bibl. Erzählung. (140 S.) 887.
. 113. Gotthelf, Jeremias, der Knabe des Tell. Eine Erzählung für die Jugend und das Volk bearb. von Ghold. Kurz. (141 S.) 887.
. 114. Hofacker, L., Johannes Brenz und Herzog Ulrich von Württemberg. Lebensbild aus der Reformationszeit. (112 S.) 887.
. 115. Kurz, Ghold., eines deutschen Volkes Ruhm und Untergang. Erzählungen aus dem großen Gotenkriege. [525—555.] (113 S.) 887.
. 116. Gotthelf, Jeremias, Duretti oder der heilige Weihnachtsabend. Eine Erzählung für die Jugend und das Volk bearb. von Ghold. Kurz. (121 S.) 888.
. 117. Liebrecht, M., ein Bettelkind. Erzählung. (132 S.) 888.
. 118. Paulus, J., aus Nacht zum Licht. Erzählung aus der Zeit der Apostel. (126 S.) 888.
. 119. Traub, Thdr., Gustav Wasa, ein Befreier, König und Reformator. (116 S.) 888.
. 120. Weitbrecht, C., Kaiser Wilhelm I. (144 S. mit 3 Bildnissen.) 888.

Jugend- und Volksbibliothek, deutsche, s. Niedergesäß, Rob.

Jugendblätter. Hrsg. von G. Weitbrecht. 50.—53. Jahrg. 1885—1888. à Jahrg. 12 Hefte. (à Heft 4 Bog. mit eingedr. Holzschn.) 4. Stuttgart, J. F. Steinkopf. à Jahrg. 3 —

—— deutsche. Redact.: Ernst Weber. 25.—28. Jahrg. 1885—1888. à Jahrg. 26 Nrn. (Bog. mit Illustr. in eingedr. Holzschn.) gr. 4. Leipzig, Klinkhardt. à Jahrg. * 3 —

—— illustrierte. 1.—4. Jahrg. 4. (à Jahrg. ca. 150 S.) Reading, Pa. 885—88, Pilger Buchh. à Jahrg. 1 —

—— dass. — zur Unterhaltung und Belehrung. Unter Mitwirkung zahlreicher Jugendfreunde hrsg. von O. Sutermeister und H. Herzog. 13.—17. Jahrg. 1885—1889. à Jahrg. 12 Hefte. (à Heft 2 Bog. mit eingedr. Holzschn. und Holzschnitaf.) gr. 8. Aarau, Sauerländer's Verlag. à Jahrg. *ℳ 4.—; geb. * 5 40

—— für christliche Unterhaltung und Belehrung. Unter Mitwirkung von mehreren Jugendfreunden gegründet von Isabella Braun. [31.—34.] Jahrg. 1885—1888. à Jahrg. 12 Hefte. (à Heft 3 Bog. mit eingedr. Holzschn. und 1 Chromolithogr.) gr. 8. München, Braun und Schneider. à Jahrg. *ℳ 4.20.; geb. * 5 50 à Heft * — 35

Jugendbühne, die. Schauspiele für Mädchen zur Aufführung bei Schul- und Familienfesten, hrsg. von Ottobald Bischoff. Nr. 4, 27 und 28. 8. Leipzig, Wöller. 2 15

Inhalt:
Nr. 4. Bischoff, Ottobald, das neue Dienstmädchen oder ein ungemüthlicher Kaffee. Lustspiel in 2 Aufzügen. 2. Aufl. (62 S.) 886. 80 Pf.
„ 27. Bischoff, M. H., Weltelprinzeßchen. Schauspiel in 2 Akten. (45 S.) 886. 75 Pf.
„ 28. —— das Urteil des Paris. Schwank in 1 Akt. (26 S.) 887. 60 Pf.
Nr. 1—3 und 5—26. Ebendas. 1873—84. ℳ 14.60.

Jugenderinnerungen eines alten Mannes [Wilhelm v. Kügelgen.] 12. und 13. Aufl. 8. (VIII, 498 S.) Berlin 885,87, Besser'sche Buchh. (Wilh. Herz). *ℳ 3.—; geb. * 4 —

—— eines Sachsen. 1836 bis 1856. gr. 8. (V, 194 S.) Dresden 888, Hackarath. *ℳ 4.—; geb. * 5 —

—— eines alten Schulmeisters. In Aargauer Mundart. 8. (55 S.) Aarau 887, Sauerländer's Verlag. * — 80

Jugendfreude. Ein Sonntagsblatt für die Kinderwelt. Hrsgbr.: R. Lauxmann. 8.—11. Jahrg. 1885—1888. à Jahrg. 52 Nrn. (à Nr. ½ Bog. mit eingedr. Holzschn.) hoch 4. Stuttgart, Belser'sche Verlagsh. à Jahrg. * 2 —

Jugendfreuden. Bilderbuch mit 10 beweglichromolithogr. Bildern. gr. 4. (10 Bl. Text.) Fürth 885, Schaller und Kirn. geb. 3 —
geb. mit Goldpressung und innerem Titelbild 3 50

Jugendfreund. Lesebuch für Mittelklassen. Hrsg. von H. F. Munderloh, C. H. Krüger, F. Poppe und M. Bücking. 7. Aufl. 8. (310 S.) Oldenburg 887, G. Stalling. * 1 —

—— der neue. 1.—4. Heft. gr. 8. (à Heft 32 S.) Bremen 886, Verlag des Tractathauses. à Heft * — 40

Jugendgabe. Erzählungen für die Kinderwelt. 1.—10. Heft. 12. (à Heft ca. 32 S.) Basel 886—88, Spittler. à Heft * — 20

Jugendgarten, der. Eine Festgabe für die Jugend [Knaben und Mädchen]. Gegründet von Ottilie Wildermuth. 10.—13. Bd. gr. 8. (VI, 427; VI, 412; VI, 421; VI, 414 S. mit farb. und Tondr.-Bildern.) Stuttgart 886—88, Gebr. Krüner. cart. à Bd. ℳ 6.—; geb. 6 75

„Jugendheimat". Jahrbuch für die Jugend zur Unterhaltung und Belehrung hrsg. unter Mitwirkung vieler Jugendfreunde von Hermine Proschko. 1.—3. Jahrg. 1887—1889. gr. 8. (399; 404; 400 S. mit color. und schwarzen Abbild.) Graz, Leykam. à Jahrg. * 6 —

Jugendkalender, deutscher, nebst Aufgabenbuch für 1886—1889. 16. (142; 142; 172; 180 S. mit Bildern.) Hildburghausen, Gadow und Sohn. cart. à Jahrg. * — 30

Jugendkalender, deutsch-österreichischer, nebst Aufgabenbuch für das Schuljahr 1887—88. 16. (113 S.) Gablonz 887, Rösler. cart. * — 50

—— dass. — für das Schuljahr 1888—89. Zusammengestellt von M. Mautner. 2. Jahrg. 16. (112 S. mit 1 Bild.) Ebendas. 888. cart. * — 50

—— illustrierter, für 1886. Album zur Erheiterung und Belehrung. Mit Beiträgen von Wilh. Cappilleri, J. Fischer, R. Gailhofer ꝛc. Hrsg. von Ph. Brunner und M. Th. May. Zeichnungen von Hugo Ströhl, Karl Geiger u. A. 2. Jahrg. gr. 8. (XVI, 158 S.) Wien, Perles. geb. * 1 80

—— dass. — für 1887. — Mit Beiträgen von Adrian Berger, Therese Blaschke, Ph. Brunner ꝛc. Hrsg. von M. Th. May. 3. Jahrg. gr. 8. (XVI, 136 S. mit Orig.-Zeichnungen erster Künstler.) Ebendas. geb. * 1 —

—— Lübbener, für 1886. 16. (20 S.) Lübben, Boiger. cart. — 30

Jugend- und Volks-Litteratur, die. Ein Ratgeber und Warner. Hrsg. von J. Müllermeister. 1. und 2. Jahrg. 1886 und 1887. à Jahrg. 12 Nrn. (Bog.) gr. 8. Aachen, Barth. à Jahrg. * 2 —
Nicht weiter erschienen.

Jugend-Lust. Eine Wochenschrift zur Belehrung und Unterhaltung für die Jugend. Hrsg. vom Hauptausschusse des bayer. Lehrer-Vereins. Redig. von J. Brenning, unter Mitwirkung bewährter Jugendschriftsteller. Jahrg. 1885—1887. à Jahrg. 52 Nrn. (à Nr. ½ Bog. mit eingedr. Holzschn.) Lex.-8. Nürnberg, (Korn'sche Buchh.) à Jahrg. ** 2 80

—— dass. — Redig. von Frz. Dittmar, unter Mitwirkung bewährter Jugendschriftsteller. Jahrg. 1888. 52 Nrn. (à Nr. ½ Bog. mit eingedr. Holzschn.) Lex.-8. (Ebendas.) ** 2 80

Jugend-Oelblatt, das. Organ des deutschen Zweiges des allgemeinen Jugend-Bibelbundes. Redact.: Jul. v. Gemmingen. 4.—7. Jahrg. 1885—1888. à Jahrg. 12 Hefte. à Heft 4 Nrn. (à Nr. ⅓ Bog. mit eingedr. Holzschn.) H. 4. Gernsbach, Christl. Colportage-Verein. à Jahrg. ** 1 20

Jugendpost, musikalische. Redact.: C. Haeß. 1. und 2. Jahrg. 1886 und 1887. à Jahrg. 24 Nrn. (Bog. mit Illustr. und Musikbeilagen.) gr. 8. Köln, P. J. Tonger. à Jahrg. * 4 —

—— dass. — Redact.: L. Heilborn. 3. Jahrg. 1888. 24 Nrn. (à Nr. 1¼ Bog. mit Illustr., Musik- und Text-Beilagen.) gr. 8. Stuttgart, Grüninger. * 4 —

Jugendschatz, deutscher. Orig.-Erzählungen für Knaben und Mädchen im Alter von 10—13 Jahren. 11.—19. Bdchn. 8. (Mit je 1 Chromolithogr.) Kattowitz, Siwinna. cart. à Bdchn. * — 75

Inhalt:
Bdchn. 11. Frey, H. M., Sonnenwende oder die Macht des Gebets. Harte Jugend — frohes Alter. Des Hauses Ehre. (71 S.) 885.
„ 12. Sprengel, Clementine, Parterre und Kellerwohnung. Irma's Tagebuch. Der Zukunftsspiegel. Herr Ruprecht. Vier Erzählungen. (141 S.) 885.
„ 13. Gerzabek, Anna v., die Geschwister von Eichenweller. Erzählung. (107 S.) 885.
„ 14. Grosse, Kurd, Ludwig oder aus eigener Kraft. Erzählung. (92 S.) 885.
„ 15. Reichner, Klara, Aschenbrödel oder der Onkel aus Amerika. Erzählung. (112 S.) 885.
„ 16. Frey, H. M., Rechtthun bringt Segen. Das Sedan-Fest. Ein Weihnachts-Abend. Drei Erzählungen für Kinder. (84 S.) 886.
„ 17. —— Louise. Das Pfarrhaus. Die Töchter des Professors. Der Sieg des Kreuzes. Vier Erzählungen für Kinder. (74 S.) 886.
„ 18. —— Pierre de Pouché. Fröhliche Herzen. Zwei Erzählungen für Kinder. (104 S.) 886.
„ 19. Gerzabek, Anna v., Apollonia. Die Bettelkinder. Zwei Erzählungen für Kinder. (111 S.) 886.
1.—10. Bdchn. Ebendas. 1883,84. à * 75 Pf.; je 5 Bdchn. geb. in 1 Bd. *ℳ 3.75.

—— dass. — s. Jugend, deutsche.

—— illustrierter deutscher. Eine Festgabe für Knaben, Jünglinge, Mädchen und Jungfrauen. gr. 8. (IV, 296 S.) Leipzig 887, E. Thiele. *ℳ 2.—; geb. * 3 —

Jugend- und Schultheater zur Uebung im Vortrag und Schärfung des Gedächtnisses wie zu belehrender Unterhaltung. Für Jugend- und Familienkreise, Bildungs- und Erziehungsanstalten, Schulbibliotheken ꝛc. ꝛc. Hrsg. von dem Verf. „Der Uhrenhändler vom Schwarzwalde". 4. und 5. Bdchn. 8. Straubing 885, Volks- und Jugendschriften-Verlag. cart. à Bdchn. 1 20

Inhalt:
Bdchn. 4. Der Unbekannte. — Der blinde Knabe. — Ludwig, der kleine Auswanderer. 2. Aufl.
„ 5. Kaiser Max auf der Martinswand. — Das Johannisfeuerchen. — Der Kanarienvogel.
1.—5. Bdchn. Ebendas. 1883. à ℳ 1.20.

Jugendspiele. Stabreigen, Spring- und Barrenübungen. Mit einem Stabreigenliede. An der schweizer. Turnlehrerversammlung in Zürich praktisch und theoretisch dargestellt. gr. 8. (40 S. mit 7 Fig.) Zürich 886, Orell, Füssli und Comp., Verlag. * 1 50

Jugler, Aug., Sommerfrische. Reise-Erinnerungen. 12. (VII, 134 S.) Hannover 886, Schmorl und v. Seefeld. * 1 —
geb. * 2 —

Juhász, Jos., das Richard Wagner-Theater in Italien. Erinnerung an die Aufführungen des „Ring des Nibelungen". 2. Aufl. 8. (50 S.) Berlin 885, Lipsi. * 1 —

Jühlke, Karl, die Erwerbung des Kilima-Ndscharo-Gebiets. gr. 8. (33 S.) Berlin 886. (Berlin, Walther und Apolant.) * — 50
Aus: Nationale Zeitung, besonders abgedruckt.

Juist. Kleiner Führer für Badegäste, nebst Flut-Tabelle, Fahrplänen, Taxen, Baderegeln, Ausflügen. Saison 1885. 32. (VIII, 72 S.) Norden 885, Soltau. * — 40

—— dass. — Saison 1886. 12. (4 S. mit Illustr.) Norden, Braams. * * — 25

Jukna, Geo., über Condurangin. Inaugural-Dissertation. gr. 8. (136 S.) Dorpat 886, (Karow.) * 2 —

Juliane, Sommerferien. Eine Erzählung für Kinder von 8—12 Jahren. 2. Aufl. 8. (VIII, 140 S. mit 4 Bildern in Farbendr. nach Aquarellen von Paul Dilyffcke. Hamburg 887, Verlagsanstalt und Druckerei, A.-G., vormals J. F. Richter. geb. * 1 50

—— Stadthaus und Landhaus. Eine Erzählung für Kinder von 8—12 Jahren. 3. Aufl. 8. (VIII, 137 S. mit 5 Bildern in Farbendr. nach Aquarellen von Paul Dilyffcke.) Ebendas. 887. geb. * 1 50

Jülicher, A., die Gleichnisreden Jesu. 1. Hälfte: Allgemeiner Theil. gr. 8. (S. 1—288.) Freiburg i. Br. 886, Mohr. * 6 —

—— dass. — Schluss. gr. 8. (VII, S. 289—296.) Ebendas. 888. * — 60

Julin, Charles, recherches sur la morphologie des Tuniciers, s. Beneden, Edouard van.

Julius, der Mörder und sein Weib. Kom. Duoscene. 8. (14 S.) Wien 885, Reibl. * — 40

—— er braucht einen Regenschirm. Kom. Scene. gr. 8. (16 S.) Ebendas. 885. * — 40

Julius, Paul, die künstlichen organischen Farbstoffe. Unter Zugrundelegung von sechs Vorlesungen, gehalten von E. Noelting, bearb. gr. 8. (VII, 235 S.) Berlin 887, Gaertner's Verlag. geb. * 6 —

—— tabellarische Übersicht der künstlichen organischen Farbstoffe, s. Schultz, G.

Jüllien, F., der erfahrene Weinkellermeister. Enthaltend gründl. Belehrungen über die Bereitung des Weines, nebst Anweisung, die Weine zu bearbeiten und im Keller zu behandeln, sie zu prüfen, zu versenden, sie aufzufüllen und abzuziehen, zu verschneiden, zu kräftigen, zu schönen; von den Krankheiten und Verfälschungen der Weine; die Vorrichtungen zur Behandlung schlummender Weine; Beschreibung und Abbildung aller zum Weingeschäft nöthigen Geräthschaften; topograph. Darstellung der Weine und des Weinhandels; die Gesetze über die Kunstweine u. s. w. Für einen Jeden, der Wein bereitet, bearbeitet oder Handel damit treibt. Neu bearb. und mit den neuesten Erfahrungen bereichert von Wilh. Artus und Ed. Roßnagel. 7. Aufl., umgearb. und verb. von Ed. Roßnagel. gr. 8. (VIII, 332 S. mit 130 Abbild., von welchen 119 auf 4 Taf.) Quedlinburg 885, Basse. * 7 20

Juncker, E., ihr Roman. Erzählung. 8. (V, 266 S.) Berlin 886, Janke. * 5 —

—— Schleier der Maja. Roman. 2. neu durchges. Aufl. 4 Thle. 8. (201; 189; 199; 182 S.) Berlin 886, Gebr. Paetel. *ℳ 12.—.; geb. in 2 Bde. * 15 —

—— der Verlobungstag und andere Novellen. (Der Verlobungstag. — Ein Frühlingstraum. — Eine Stunde im Parabiese. — Valse oubliée.) 8. (204 S.) Ebendas. 888. * 4 —
geb. * * 5 50

—— Werner Elte. Roman. 3 Bde. 8. (294; 304; 282 S.) Berlin 887, Janke. * 15 —

Junckerstorff, Alfr., die Arbitrage. Münz- und Währungs-Verhältnisse. Das Prämien- und Stellagegeschäft. Praktische Darstellung, für die deutschen Börsen bearb. 2. unveränd. Aufl. 8. (138 S.) Berlin 885, Haude und Spener'sche Buchh. geb. * 2 —

Jung, s. Handbuch der klass. Altertumswissenschaft.

Jung, Alex., die Harfe von Discatherine. Bekenntnisse eines Dichter-Philosophen. Ein Seitenstück zu des Verf. Roman Rosmarin. 2 Bde. gr. 8. (IX, 284; III, 235 S.) Leipzig 885, Friedrich. * 10 —

Jung, F. W., Handbuch der Dichtkunst oder Reimlexicon. Neu bearb. von Aug. Hager. 8. (V, 90 S.) Chemnitz 885, Hager. — 75

Jung, Friedr. (I.), kleine Erdkunde. Handbüchlein beim Unterrichte in der Geographie. 7. umgearb. Aufl. 8. (IV, 108 S.) Wiesbaden 887, Limbarth. * — 50

—— der Reg.-Bez. Wiesbaden. [Heimatkunde.] Handbüchlein beim Unterrichte in der Geographie. 7. Aufl. 8. (60 S. mit 1 chromolithogr. Übersichtskarte des Regierungsbezirks.) Ebendas. 886. * — 40

Jung, Friedr. (II.), Syntax des Pronomens bei Amyot. Inaugural-Dissertation. gr. 8. (53 S.) Jena 887, (Neuenhahn.) * 1 35

Jung, G., christliches Merkbüchlein für alle Tage. Mit Textstellen aus der Heiligen Schrift und Versen versehen. 8. (VI, 255 S. mit 1 Lichtdr. und 1 Chromolithogr.) Leipzig 886, Th. Knaur. geb. mit Goldschn. * 4 —

Jung, H., Leitfaden für den Unterricht in der Chemie in Mädchenschulen. 2 Curse. gr. 8. Weimar 887, A. Krüger.
*ℳ 2.20.; geb. * 3 20

Inhalt:
Cursus 1. Unorganische Chemie. (V, 96 S.) *ℳ 1.—.; geb. *ℳ 1.30.
„ 2. Organische Chemie. (IV, 123 S.) *ℳ 1.20.; geb. *ℳ 1.70.

—— Leitfaden für den Unterricht in der Chemie und Technologie in Seminarien, Real-, Gewerbe- und Fortbildungsschulen, höheren Bürger- und Handelsschulen. 1. Kursus. Unorganische Chemie. gr. 8. (VI, 129 S.) Ebendas. 887. * 1 20
geb. * 1 70

Jung, J., Bibelkunde. Kurze Einleitung in die heil. Schriften des Alten und Neuen Testamente. gr. 8. (72 S.) Wiesbaden 888, Ebbecke. * 1 —

Jung, Jul., Roemer und Romanen in den Donauländern. Historisch-etnograph. Studien. 2. Aufl. gr. 8. (VIII, 372 S.) Innsbruck 887, Wagner'sche Universitäts-Buchh. * 7 60

Jung, Karl Emil, deutsche Kolonien mit besonderer Berücksichtigung der neuesten deutschen Erwerbungen in Westafrika und Australien. 2. verm. Aufl. 8. (XLVIII, 302 S.) Prag 885, Tempsky. — Leipzig, Freytag. * 5 —

Jung, L., der große Tag naht heran! oder Briefe über die erste Kommunion von einem ehemal. amerikan. Missionäre. Nach der 2. französ. Ausg. bearb. und hrsg. 13. Aufl. 12. (XI, 205 S. mit 1 Farbendr.) Münster 887, Regensberg'sche Buchh. cart. * — 80

Jung, Ludw., für Feuerwehren. 6.—9. Heft. 8. (126; 125; 128; 123 S.) München 886—89, Franz' Verlag. à Heft *ℳ 1.40. * 5 60

1.—5. Heft. Ebendas. 1874—82. *ℳ 7.—.

—— aus der Schule in's Leben. 8.—10. Aufl. 16. (39 S.) Ebendas. 885—88. * — 20

Jung, R., Frankfurter Chroniken und analistische Aufzeichnungen der Reformationszeit, s. Quellen zur Frankfurter Geschichte.

Jung, W., Übungsbuch für den Rechenunterricht (für Volks-, Mittel-, Töchter- und Fortbildungsschulen). 1. und 2. Bdchn. Lehrer-Ausg. 8. Reutlingen 888, Kocher. cart. * 3 —

Inhalt:

Bdchn. 1. Für die Unterklassen der Volks- und Mittelschulen. Das Rechnen mit reinen und einfach benannten ganzen Zahlen. (112 S.) *ℳ 1.40.

„ 2. Für die Mittelklassen der Volks- und Mittelschulen. Das Rechnen mit mehrfach benannten Zahlen [dezimal durchgeführt], gemeinen Brüchen und Dezimalbrüchen. (143 S.) *ℳ 1.60.

—— dasſ. — 1. und 2. Bdchn. Schüler-Ausg. 8. Ebendas. 888. [1. Bdchn. (68 S.) ** 40 Pf.; 2. Bdchn. (100 S.) ** 50 Pf.] cart. ** — 90

—— dasſ. — an den Oberklassen der Volks- und Mittelschulen sowie für Fortbildungsschulen. Das bürgerl. Rechnen, nebst 170 Übungstaf. für das Kopfrechnen, stufenmäßig geordnet. 8. (152 S.) Ebendas. 888. * — 70

—— methodische Winke und Resultate zu dem Übungsbuch für den Rechenunterricht an den Oberklassen der Volks- und Mittelschulen, sowie für Fortbildungsschulen. Mit einem Anhang: Prakt. Beispiele aus der Raumlehre, schwierigere Beispiele für fähigere Rechner und Wiederholungsaufgaben zum Kopfrechnen. 8. (176 S.) Ebendas. 888. cart. * 2 —

Jung-Schön-Blond-Fridolins Glückfahrt. Spielmannslieder von Brigitta von dem Blüthenriede. Hrsg., beſür- und bevorwortet von Bernh. Westenberger. 8. (37 S.) Berlin (Friedenau) 887, Thiel. * 1 —

Jung-Stilling, Elise v., Vorlagen für den elementaren Zeichenunterricht. qu. gr. 4. (100 z. Thl. farb. Taf. mit 2 Bl. Text.) Riga 886, (Mellin und Neldner.) In Mappe ** 9 —

Jung-Stilling, F. v., s. Ergebnisse der baltischen Volkszählung.

Jung's [genannt Stilling], Joh. Heinr., Leben, s. Meyer's Volksbücher.

—— Lebensgeschichte, s. Familienbibliothek, Calwer.

Jungclaus, H. A., Magnetismus und Deviation der Kompasse in eisernen Schiffen für den Unterricht in Navigationsschulen, sowie zum Selbstunterricht. 2. mit vielen Beispielen und mit Usbungs-Aufgaben vers. Aufl. 8. (VIII, 195 S. mit 1 Steint.) Bremerhaven 887, Tienken. geb. * 5 —

Jungdeutschland. Eine Schrift für alle reichsfeindl. Söhne des Vaterlandes. Mit zahlreichen statist. Nachweisen und Berechnungen von Arminius. gr. 8. (27 S.) Leipzig 887, Werther. * — 50

Junge, Gesetze und Verordnungen für die Polizeiverwaltung und Strafrechtspflege, s. Held.

Junge, Friedr. (I.), Geschichtsrepetitionen für die oberen Klassen höherer Lehranstalten. 8. (VI, 126 S.) Berlin 885, Vahlen. cart. * 1 20

—— der Geschichtsunterricht auf Gymnasien und Realgymnasien nach den preussischen Verordnungen vom 31. März 1882. Ein erweitertes Vorwort zu Dav. Müllers Geschichtsbüchern für Lehrer der Geschichte. gr. 8. (38 S.) Ebendas. 886. — 75

Junge, Friedr. (II.), Naturgeschichte in der Volksschule. I. Der Dorfteich als Lebensgemeinschaft, nebst einer Abhandlung über Ziel und Verfahren des naturgeschichtl. Unterrichts. gr. 8. (XII, 250 S.) Kiel 885, Lipsius und Tischer. * 2 80
geb. * 3 60

„Jünger, ein, welchen sein Herr lieb hatte". Lebensskizze des selig entschlafenen Oberconsistorialraths und Ritters Justus Nicolaus Ripke, weil. Oberpastor an St. Nicolai zu Reval. 8. (15 S.) Mitau 887, E. Behre's Verlag. * — 50

Jungesbluth, Aug., Verzeichniss wüst gewordener Ortschaften, Burgstellen, Umwallungen u. dergl. im Herzogthum Braunschweig und den angrenzenden hannoverschen Landestheilen. Gesammelt und mit Belegstellen versehen. gr. 8. (52 S.) Braunschweig 887, Sattler. * 1 20

Jungfer, Johs., die schwedischen und brandenburgischen Kriegsdienste Landgraf Friedrichs von Homburg. gr. 4. (22 S.) Berlin 888, Gaertner's Verlag. * 1 —

Jungfer, Paul, der gegenwärtige Mansfelder Kupferhüttenprozess und über neue Methoden zur Bestimmung geringer Mengen Wismuth und Antimon im Handelskupfer. Inaugural-Dissertation. gr. 8. (51 S. mit 1 autogr. Taf.) Berlin 887. (Freiberg, Cras und Gerlach.) * 2 —

Jungfrauen-Tribut, der, des modernen Babylon. [Enthüllungen der „Pall Mall Gazette".] Einzige vollständige deutsche Uebersetzung. gr. 8. (VIII, 104 S.) Budapest 886, Grimm. * 1 —

—— dasſ. — 12. (87 S.) Hamburg 885, Scharbius. — 60

—— dasſ. — aus dem Engl. von Jos. Cymba. 8. (48 S.) Pressburg 885, Heckenast's Nachf. * 1 —

—— dasſ. — im modernen Babylon. (Sensationelle Enthüllungen der Londoner „Pall Mall Gazette".) 1.—4. Aufl. 8. (72 S.) München 885, Merhoff's Verlag. — 50

—— in München oder Sodoma an der Isar. (Prozeß Luise Reitz und Genossen.) 8. (22 S.) Ebendas. 886. * — 20

Junggesellen-Almanach von Heinr. v. Nachtfalter. 8. (128 S. mit Illustr.) Budapest 886, Gust. Grimm's Verlag. * 2 50

Junghahn, Emil Aug., Studien zu Thukydides. Neue Folge. Historisch-Kritisches, Exegetisches, Polomisches. gr. 8. (95 S.) Berlin 886, Calvary und Comp. * 3 60

Aus: Berliner Studien für classische Philologie und Archäologie, besonders abgedruckt.

Die frühern Aufsätze erschienen in: Jahrbücher für klass. Philologie, Bd. 111 und 117.

—— neue Thukydidesstudien, s. Studien, Berliner, für classische Philologie und Archäologie.

Junghanns, Th., Muttersprache, die, s. Bertheit, A.

—— deutsche Sprachschule, s. Baron, M.

Junghanns und Schmid, das Schwein, s. Landmanns, des, Winterabende.

Junghans, Emil, in sternenheller Sommernacht. Märchen. 2. Aufl. 12. (163 S.) Leipzig 886, Förster's Verlag. geb. mit Goldschn. * 3 —

Junghans, Herm., der kleine Musterzeichner. Anleitung für den Elementar-Unterricht im geometr. Zeichnen. Zum Gebrauche an Gewerkenschulen, Fortbildungsschulen und für den Selbstunterricht. 26 lithogr. Taf. gr. 4. (1 Bl. Text.) Weimar 887, B. F. Voigt. 3 —

Junghans, Otto, auserwählte Sammlung von komischen Vorträgen. 9.—11. Heft. 12. (à Heft 32 S.) Chemnitz 885—87, Hager. à Heft 25 Pf. — 75

1.—8. Heft. Ebendas. 1880. à Heft 25 Pf.

Junghans, Sophie, die Amerikanerin. Roman. 8. (357 S.) Leipzig 886, Reißner. *ℳ 4.50.; geb. * 5 50

—— der Bergrath. Roman in 4 Bdn. gr. 8. (161; 157; 230; 241 S.) Berlin 888, Dominik. * 12 —
geb. in 2 Bde. * 14 —

—— Heildunkel. Roman. 2 Bde. 8. (359; 468 S.) Leipzig 885, Reißner. *ℳ 9.—.; geb. * 10 —

—— Spiegelungen. Roman. 2 Bde. 8. (316; 279 S.) Berlin 887, Dominik. *ℳ 9.—.; geb. * 11 —

Junghans, W., kurze Geschichte der Stadt und des Kreises Hanau, nebst einer chronolog. Uebersicht der Haupt-Ereignisse. Allen Freunden der Heimat gewidmet. gr. 8. (199 S.) Hanau 887, König's Buchh. * 3 —

Junghans, W. Chr., neuer Liederhain. Sammlung mehrstimm. Lieder für Schule und Haus. 2. Abtl.: Jünglings- und Männerlieder. Für Männerstimmen gesetzt. 2. Heft. 2. Aufl. Lex.-8. (32 S.) Hannover 885, Hahn'sche Buchh. * — 50
Vorstufe, 1. Abtl., 2. Abtl., 1. Heft, 3. und 4. Abtl. Ebendas. 1853—71. *ℳ 2.50.

Jungk, A. H., Heimatkunde des Kreises Saarbrücken für Schule und Haus. gr. 8. (VI, 74 S.) Saarbrücken 887, Klingebeil. cart. * 1 —

Jüngling, Ew. Aug., Manna der christlichen Seele. Kathol. Gebetbuch. 16. (XVI, 560 S. mit Farbentitel und 1 Stahlst.) Salzburg 886, Pustet. 1 20

—— Paradies der christlichen Seele. Kathol. Gebetbuch. 16. (XVI, 562 S. mit chromolithogr. Titel und 1 Stahlst.) Ebendas. 885. 1 80

Jünglings-Bote. Organ für die Jünglingsvereinssache, zunächst in West- und Süddeutschland. Redact.: K. Krummacher und E. Kiesner. 38.—40. Jahrg. 1885—1887. à Jahrg. 26 Nrn. (Bog.) hoch 4. Elberfeld, Buchh. des westdeutschen Jünglingsbundes. à Jahrg. * 1 60

—— dass. — 41. Jahrg. 1888. 26 Nrn. (Bog.) hoch 4. Ebendas. * 3 —

Jungmann, Bernh., dissertationes selectae in historiam ecclesiasticam. Tom. IV—VII (ultimus). gr. 8. Regensburg, Pustet. [IV. (404 S.) 884. *ℳ 3.60.; V. (510 S.) 888. *ℳ 4.60.; VI. (488 S.) 885. *ℳ 4.30.; VII. (476 S.) 887. *ℳ 4.20.] * 16 70
Tom. I—III. Ebendas. 1880—82. *ℳ 12.—.

—— institutiones theologiae dogmaticae specialis. Tractatus de novissimis. Edit. III. gr. 8. (346 S.) Ebendas. 885. 3 30

Jungmann, Ernst, Skomand. Eine Schilderung aus der Zeit der Eroberung Preußens durch den deutschen Orden. 2. illustr. Aufl. kl. 8. (X, 137 S. mit 4 Taf.) Leipzig 887, Strübig. geb. * 2 40

—— Tönnies Evers. Eine Geschichte aus der Zunftzeit. 8. (186 S.) Lübeck 888, Max Schmidt. * 3 —

Jungmann, Jos., die Andacht zum heiligsten Herzen Jesu und die Bedenken gegen dieselbe. Ein Schreiben an einen Freund aus dem Laienstande. 2. Aufl. 12. (VII, 51 S.) Freiburg i. Br. 885, Herder'sche Verlagsh. * — 40

—— Aesthetik. 3. verm. und verb. Aufl. in 2 Bdn. gr. 8. (XX, 364; XXIII, 650 S.) Ebendas. 886. * 12 —
geb. * 15 —

—— das Gemüth, und das Gefühlsvermögen der neueren Psychologie. 2. verm. und verb. Aufl. gr. 8. (X, 219 S.) Ebendas. 884. * 3 20

Jungmann, Saul, zur Operation und Nachbehandlung des Empyem. Inaugural-Dissertation. gr. 8. (38 S.) Breslau 886, (Köhler.) * 1 —

Jungnitz, Jos., Geschichte der Dörfer Ober- und Nieder-Mois im Neumarkter Kreise. Nach archival. Quellen dargestellt. gr. 8. (V, 287 S. mit Holzschn.) Breslau 885, (Aderholz.) * 3 —

—— die heilige Hedwig. Ein Heiligenbild für das christl. Volk. 12. (VII, 132 S. mit dem Stahlst.-Bilde der Heiligen.) Ebendas. 885. * 1 —
2. Aufl., s. unten: Wallfahrtsbüchlein.

—— kleine Kirchengeschichte für katholische Schulen. 8. Aufl. 8. (47 S.) Breslau 888, Goerlich. * — 30

—— Legende der Heiligen für Schule und Haus. 2. Ster.-Aufl. 8. (XIV, 366 S. mit 1 Stahlst.) Ebendas. 886. 1 50
geb. * 2 —

—— Wallfahrtsbüchlein für fromme Verehrer der heil. Hedwig. 2. verändt. Aufl. des St. Hedwigsbüchleins. 12. (72 S. mit 1 Bild.) Ebendas. 888. — 30
1. Aufl., s. oben die heil. Hedwig.

Jüngst, A., Conradin der Staufe. Episches Gedicht in 20 Gesängen. 2. durchges. Aufl. 12. (343 S.) Paderborn 888, F. Schöningh. *ℳ 3.—.; geb. mit Goldschn. * 4 80

Jüngst, A., der Glocken Romfahrt. Ein Bilderkreis. 12. (IV, 254 S.) Münster 884, Verlag des „Westfäl. Merkur". * 1 60
geb. mit Goldschn. * 3 —

—— der Tod Baldurs. Episches Gedicht. 12. (141 S.) Paderborn 886, F. Schöningh. *ℳ 1.50.; geb. * 2 80

Junk, Beitrag zur theoretischen und praktischen Ausbildung der Kavallerie im Felddienst, nebst erläuternden Beispielen. gr. 8. (VIII, 94 S. mit 1 Karte.) Gera 887, Reisewitz. * 2 40

—— Kommandobuch für den gesammten inneren Dienst der Kavallerie. Nach den einschläg. Dienstesvorschriften zusammengestellt. 16. (64 S.) Ebendas. 888. cart. * — 60

Junk, D. V., Wiener Baurathgeber. Allgemeine Arbeits- und Materialpreise im Baufache, für den Bereich von Oesterreich-Ungarn zusammengestellt. Mit einem Anhang über Assekuranz-Schätzungen. Unentbehrl. Handbuch für jeden Bauführer, Schätzmann, Ingenieur etc. 3. verm. und verb. und 4. unveränd. (Tit.-)Aufl. gr. 8. (VII, 807 S. mit 593 Illustr.) Wien 885,88, Spielhagen und Schurich. * 9 —
geb. * 10 —

Junker und Pfaffen im Gewande des Sprichworts und unter der Geissel des Volkswitzes. Vom Verf. der „Allotria. Ungeflügelte Worte". 3. neugeordn. und reich verm. Aufl. 8. (84 S.) Leipzig 886, Laudien. * 1 50

Junker, Frz., das feine Benehmen in Gesellschaften. 8. (48 S.) Oberhausen (Styrum) 887, Spaarmann. — 30

—— der angenehme Gesellschafter im Zimmer und im Freien, bei Landpartien u. s. w. 8. (48 S.) Ebendas. 887. — 30

—— die schönsten und beliebtesten Gesellschafts- und Pfänderspiele. 8. (48 S.) Ebendas. 887. — 30

Junker's, Wilh., Reisen in Afrika. 1.—4. Lfg. gr. 8. (S. 1—128 mit Illustr. und 2 Karten.) Wien 888, Hölzel's Verlag. à Lfg. * 50 Pf. * 2 —

—— Reisen in Zentralafrika, s. Petermann's, A., Mittheilungen aus J. Perthes' geograph. Anstalt.

—— s. Buchta, Rich., der Sudan unter ägyptischer Herrschaft.

Junker v. Langegg, Ferd. Adb., El Dorado. Geschichte der Entdeckungsreisen nach dem Goldlande El Dorado im XVI. und XVII. Jahrh. 2 Thle. in 1 Bde. gr. 8. (XVIII, 128, 132 S.) Leipzig 888, Friedrich. * 5 —

Junkermann's Humoristikum. Eine Sammlung heiterer Vortragsstücke von erprobter Wirksamkeit meist aus dem Repertoire des Hrsgbr. A. Junkermann, k. württemb. Hofschauspielers, ersten Komikers am k. Hoftheaters in Stuttgart. 8. (XII, 307 S. mit Illustr.: Aug. Junkermann in seinen Reuter-Charakteren.) Stuttgart 886, Levy und Müller. * 3 —
geb. * 4 —

Jüptner v. Jonstorff, Hanns Frhr., praktisches Handbuch für Eisenhütten-Chemiker. gr. 8. (XII, 324 S. mit 2 Taf. und 75 Textfig.) [Wien 885, Faesy.] Leipzig, Felix. * 7 20

—— und Friedr. Toldt, chemisch-calorische Studien über Generatoren und Martinöfen. gr. 4. (31 S. mit 3 Fig.) Leipzig 888, (Felix.) * 1 20
Aus: Oesterreichische Zeitschrift für Berg- und Hüttenwesen, besonders abgedruckt.

Jurenka, Hugo, quaestiones criticae. I. De Callimacho Apollonii Rhodii inimico. II. Coniecturae ad Heroides Ovidianas. gr. 8. (20 S.) Wien 885, (Pichler's Wwe. und Sohn.) * — 50

—— Schulwörterbuch zu H. St. Sedlmayers P. Ovidi Nasonis carmina selecta. 8. (VI, 250 S. mit vielen in den Text gedr. Fig.) Prag 885, Tempsky. — Leipzig, Freytag. *ℳ 1.60.; geb. ** 1 85

Jürgens, A. C., s. Börsen-Handbuch, Hamburgisches.

Jürgens, Alex., Beiträge zur Kenntniss der Alkaloide des Aconitum Napellus. Inaugural-Dissertation. gr. 8. (46 S.) St. Petersburg 885. (Dorpat, Karow.) * 1 —

Jürgens, Konst. v., russischer Sprachführer. Konversations-Wörterbuch für Reise und Haus. 32. (VIII, 408 S.) Leipzig 888, Bibliograph. Institut. geb. * 3 —

Jürgens, Otto, die Landeshoheit im Fürstenthum Lüneburg bei Beginn des Erbfolgekrieges [1371]. gr. 8. (VIII, 88 S.) Hannover 886, Hahn'sche Buchh. ℳ 1 40

Jürgensen, Chr., procentische, chemische Zusammensetzung der Nahrungsmittel des Menschen. Graphisch dargestellt. hoch 4. (16 B. mit 1 Chromolithogr.) Berlin 886, Hirschwald. ℳ 1 —

Jürgensen, H., Musbuch für Schuhmacher. 2. verb. Aufl. 12. (142 S.) Lübeck 886, (Carstens.) geb. ℳ 1 50

Jürgensen, Thdr. v., Handbuch der Krankheiten der Lunge, s. Handbuch der speziellen Pathologie und Therapie.

—— Lehrbuch der speciellen Pathologie und Therapie mit besonderer Berücksichtigung der Therapie. Für Studirende und Aerzte. gr. 8. (XII, 794 S.) Leipzig 886, Veit und Comp. ℳ 15.—; geb. ℳ 17 50

Jürgenssohn, Ant., die heilige Schrift und der gläubige Criticismus. Vortrag gehalten auf der livländ. Jubelsynode am 26. Aug. 1885. gr. 8. (32 S.) Mitau 886, (Besthorn.) ℳ — 60

Aus: Mittheilungen und Nachrichten für die evangel.-lutherische Kirche in Rußland, besonders abgedruckt.

Jurié, Joséfine, Epitéin gegen die allgemeine Verjudung. 12. (160 S.) Marburg a. D. 886, Jurié. ℳ — 85

Jurisch, Konr. Wilh., die Fabrikation von chlorsaurem Kali und anderen Chloraten. gr. 8. (VIII, 229 S. mit 65 Holzschn. im Text und 5 lithogr. Taf.) Berlin 886, Gaertner's Verlag. geb. ℳ 8 —

Jurisprudentiae antelustinianae quae supersunt. In usum maxime academicum composuit rec., adnotavit Ph. Ed. Huschke. Edit. V. denuo aucta et emendata. 8. (XX, 880 S.) Leipzig 886, Teubner. 6 75

Juristen-Kalender, Fromme's österreichischer, für die J. 1886—1889. 14.—17. Jahrg. Redig. von Jos. Frühwald. gr. 16. (VIII, 201, 192; 202, 192; VI, 211, 192; VII, 294, 192 S.) Wien, Fromme. geb. à Jahrg. 3 20
Brieftaschen-Ausg. à Jahrg. ℳ 4 40

—— österreichischer, für das J. 1887. 18. Jahrg. [Neue Folge. 5. Jahrg.] Hrsg. und redig. von Leo Geller. gr. 16. (IV, 201, 130 S.) Wien, Perles. geb. ℳ 3 —

—— dass. — für das J. 1888. 19. Jahrg. [Neue Folge. 6. Jahrg.] Hrsg. und redig. von Leo Geller. 2 Bde. gr. 16. (1. Bd. V, 205, 130 S.) Ebendas. geb. ℳ 5 20
1. Thl. allein geb. in Leinw. ℳ 3.—; in Leder ℳ 4 —
2. Thl. allein geb. in Leinw. ℳ 3 20

—— dass. — für das J. 1889. 20. Jahrg. [Neue Folge. 7. Jahrg.] Hrsg. von dem „Oesterreich. Centralblatt für die jurist. Praxis" unter der Redact. von Leo Geller. 2 Bde. gr. 16. (1. Bd. IV, 202, 130 S.) Ebendas. geb. ℳ 5 20
1. Thl. allein geb. in Leinw. ℳ 3 —
2. Thl. allein geb. in Leinw. ℳ 3.20.; in Leder ℳ 4 —

Juristen-Zeitung, allgemeine [früher „Oesterreichische Advocaten-Zeitung"]. Hrsgbr. und Redact.: Bernh. Stöll. 8. Jahrg. 1885. 52 Nrn. (à Nr. 1½—2 Bog.) hoch 4. Wien, O. Frank's Nachf. ℳℳ 16 —

—— allgemeine. Redact.: S. Goldberger. 9. Jahrg. 1888. 36 Nrn. (à Nr. 1½—2 Bog.) hoch 4. Wien, Administration. ℳℳ 16 —

—— dass. — Centralblatt für Verwaltung und Rechtspflege. 10. und 11. Jahrg. 1887 und 1888. à Jahrg. 36 Nrn. (à Nr. 2 Bog.) hoch 4. Wien, Max Breitenstein. à Jahrg. ℳℳ 16 —

Juritsch, Geo., Adalbero, Graf v. Weis und Lambach, Bischof von Würzburg und Gründer des Benedictiner-Stiftes Lambach in Ober-Oesterreich. Ein Beitrag zum Investiturkampfe. Nach Quellen bearb. gr. 8. (V, 151 S.) Braunschweig 887, Schwetschke und Sohn. ℳ 4 —

Jürs, Heinr., zweiter Cyclus klassischer Citate, travestirt in lebenden Bildern, f. Unterhaltungs-Abend, der.

—— Fro Schur er Tollauflug-Geschichte. Soloscherz für einen Herrn oder eine Dame. 8. (14 S.) Hamburg 889, C. Kramer. — 60

Jürs, Heinr., [pseudon. Rimelis. Plattdeutsche humoristische Dichtungen. 1. Thl., 2. Aufl., und 4. Thl. 8. (VIII, 152; IV, 156 S.) Hamburg 886,87, Kramer. à Thl. ℳ 2.—. ℳ 4 —
2. und 3. Thl. Vergriffen. 1889—92. à ℳ 2.—.

Jussewitsch, Sam., über die Absorption von Alkaloiden in verschiedenen Organen des lebenden Thierkörpers. [Aus dem pharmakolog. Institut der Universität Würzburg.] gr. 8. (12 S.) Würzburg 886, Stahel'sche Universitäts-Buchh. ℳ — 80

Aus: Verhandlungen der physikal.-medicinischen Gesellschaft zu Würzburg, besonders abgedruckt.

Jussuf, L., die lebende Regina. Pantomimespiel mit Gesang in 3 Acten. Zur Aufführung für Kinder in Institut. Schulen und Familien. gr. 8. (20 S.) Hamburg 886, Gerger. ℳ — 75

Just's botanischer Jahresbericht. Systematisch geordnetes Repertorium der botan. Literatur aller Länder. Begründet 1873. Vom 11. Jahrg. ab fortgeführt und unter Mitwirkung von Askenasy, Batalin, Benecke etc. hrsg. von E. Koehne und Th. Geyler. 11. Jahrg. [1883]. 2 Abthlgn. gr. 8. Berlin Gebr. Bornträger. [1. Abthl. 1. Heft. (S. 1—352.) 886. ℳℳ 10.—.; 2. Heft. (IV, S. 353—641.) 885. ℳℳ 8.—. 2. Abthl. 1. Heft. (S. 1—528.) 886. ℳℳ 15.—.; 2. Heft. (S. 529—800.) 886. ℳℳ 8.—.; 3. Heft. (VI, S. 801—1196.) 886. ℳℳ 10.—.] ℳℳ 51 —

—— dass. — 12. Jahrg. [1884]. 2 Abthlgn. à 2 Hälften. gr. 8. Ebendas. [1. Abthl. 1. Hälfte. (S. 1—416.) 886. ℳℳ 13.—.; 2. Hälfte. (IV, S. 417—686.) 886. ℳℳ 8.—. 2. Abthl. 1. Hälfte. (S. 1—480.) 887. ℳℳ 15.—.; 2. Hälfte. (VIII, S. 481—760.) 887. ℳℳ 9.—.] ℳℳ 45 —

—— dass. — Vom 11. Jahrg. ab fortgeführt und unter Mitwirkung von Batalin, Benecke, Cieslar etc. hrsg. von E. Koehne und Th. Geyler. 13. Jahrg. [1885]. 2 Abthlgn. à 2 Hälften. gr. 8. Ebendas. [1. Abthl. 1. Hälfte. (S. 1—480.) 887. ℳℳ 15.—.; 2. Hälfte. (VIII, S. 481—851.) 888. ℳℳ 12.—. 2. Abthl. 1. Hälfte. (S. 1—224.) 888. ℳℳ 7.—.; 2. Hälfte. (VIII, S. 225—735.) 888. ℳℳ 18.—.] ℳℳ 52 —

—— dass. — Vom 11. Jahrg. ab fortgeführt und unter Mitwirkung von Cieslar, v. Dalla Torre, H. Fischer etc. hrsg. von E. Koehne und Th. Geyler. 14. Jahrg. [1886]. 1. Abthl. 3 Hefte und 2. Abthl. 2 Hefte. gr. 8. Ebendas. 889. [1. Abthl. 1. und 2. Heft. (S. 1—640.) à ℳℳ 10.—.; 3. Heft. (VIII, S. 641—947.) ℳℳ 10.—. 2. Abthl. 1. Heft. (S. 1—192.) ℳℳ 6.—.; 2. Heft. (VIII, S. 193—664.) ℳℳ 15.—.] ℳℳ 51 —
Jahrg. 1.—10. im Preise herabgesetzt auf ℳℳ 20.—.

Juß, die Unfallversicherung der in land- und forstwirthschaftlichen Betrieben beschäftigten Personen nach dem Reichsgesetz vom 6. Mai 1886 und den zu demselben ergangenen Ausführungsbestimmungen der Bundesstaaten, unter besonderer Berücksichtigung der für die einer Berufsgenossenschaft nicht angeschlossenen Betriebe des Reichs und des Staates maßgebenden Vorschriften bearb. gr. 8. (XVI, 397 S.) Berlin 888, Siemenroth und Worms. ℳ 7.—.; geb. ℳ 8 —

Just, E. A., Rathgeber für den Positivprocess auf Albuminpapier. Besprechung der beim Albumin-Copirverfahren vorkommenden chem. Vorgänge und photogr.-chem. Arbeiten vom wissenschaftl. und ökonom. Standpunkt. 2. verm. und verb. Aufl. gr. 8. (XVI, 120 S.) Wien 888. (Leipzig, Gracklauer.) ℳℳ 2 —

Juß, K., die Herbart-Ziller'sche Pädagogik auf der Klosterneuburger Pastoralconferenz. Eine Widerlegung. Vortrag, gehalten am 16. Septbr. 1887 im pädagog. Verein zu Altenburg. 8. (28 S.) Altenburg 887, Pierer. ℳ — 40

Juß, Otto, Oybin im Zittauer Gebirge als Terrain-Kurort [System Oertel]. Mit einer topogr. Schilderung von „Oybin und seiner Umgebung" und „Verzeichniß der markirten Terrain-Kurort-Wege" von Alfr. Meschkau. gr. 8. (21 S.) Oybin 886. (Zittau, Otto.) ℳ — 60

Juste, Théodore, das Wachsthum der russischen Macht. Das Testament Peter des Grossen. Aus dem Französ. übers. gr. 8. (IV, 46 S.) Leipzig 887, Grossner und Schramm. * 1 —

Justi, Carl, Diego Velasquez und sein Jahrhundert. 2 Bde. Mit einem Abriss des literar. und künstler. Lebens in Sevilla. Lex.-8. (VII, 428; X, 433 S. mit 2 Titelbildern und 52 Illustr.) Bonn 888, Cohen und Sohn. *ℳ 36.—; geb. * 44 —

Justi, F., Geschichte der orientalischen Völker im Alterthum, s. Weltgeschichte, allgemeine.

Justini, M., Iuniani, epitoma historiarum Philippicarum Pompei Trogi ex recensione Fre. Ruehl. Accedunt prologi in Pompeium Trogum ab Alfr. de Gutschmid recensiti. 8. (LXII, 315 S.) Leipzig 886, Teubner. 1 50

Justinus, Übers. von Forbiger, s. Bibliothek, Langenscheidt'sche, sämmtl. griechischer und römischer Klassiker.

Justinus, Osk., Amor auf Reisen. Lustige Geschichten. 8. (VI, 154 S.) Berlin 888, Steinitz' Verlag. * 1 50

—— die Ehestifterin, } s. Universal-Bibliothek Nr. 2942
—— griechisches Feuer, } und 2938.

—— humoristisches Kleeblatt, s. Mehring's Unterhaltungsbibliothek.

—— Kyrie-Pyrie, s. Wilken, H.

—— die Liebesprobe, s. Universal-Bibliothek Nr. 2845.

—— ein Photographie-Album. Augenblicksbilder aus der Gesellschaft. 12. (96 S.) Berlin 885, H. Steinitz. geb. 2 —

Justiz-Gesetze, die, für das Königr. Sachsen. Enth. die das Privat- und Strafrecht betr. Reichs- und Landesgesetze, sowie die damit in Verbindung stehenden Verordnungen. Neue Folge. 10. Bd. Das J. 1884 enth. Mit Inhaltsverzeichniß und Sachregister zu den Bdn. 1—10 und den Gesetzen und Verordnungen zur Ausführung der Reichsjustizgesetze. 1. und 2. Abthl. 8. (VIII, 260 S.) Leipzig 885, Roßberg'sche Buchh. *ℳ 2.70.; geb. ** 3 —

—— dass. — Neue Folge. 11. Bd. Das J. 1885 enth. Mit Inhaltsverzeichniß und Sachregister. 8. (VII, 121 S.) Ebendas. 886. *ℳ 1.50.; geb. ** 1 80

—— dass. — Neue Folge. 12. Bd. Das J. 1886 enth. Mit Inhaltsverzeichniß und Sachregister. 8. (VI, 106 S.) Ebendas. 887. *ℳ 1.50.; geb. ** 1 80

—— dass. — Neue Folge. 13. Bd. Das J. 1887 enth. Mit Inhaltsverzeichniß und Sachregister. 8. (IV, 106 S.) Ebendas. 888. *ℳ 1.50.; geb. ** 1 80

Justizministerialblatt für das Königr. Bayern. Amtlich hrsg. vom k. Staatsministerium der Justiz. Jahrg. 1885—1888. à Jahrg. ca. 36 Nrn. gr. 8. München, (Kaiser.) à Jahrg. ** 6 —

—— für die preußische Gesetzgebung und Rechtspflege. Hrsg. im Bureau des Justiz-Ministeriums. 47.—50. Jahrg. 1885—1888. à Jahrg. 52 Nrn. (à Nr. ¼—2 Bog.) 4. Berlin, v. Decker's Verlag. à Jahrg. ** 6 —

Justiz-Statistik, deutsche. Bearb. im Reichs-Justizamt. 2. und 3. Jahrg. gr. 8. (VIII, 265; VIII, 291 S.) Berlin 886,87, Puttkammer und Mühlbrecht. cart. à Jahrg. * 8 —
1. Jahrg. Ebendas. 1883. *ℳ 5.—.

Justus, Judenspiegel (1888), s. Lippe, K., die Gesetzsammlung des Judenspiegels.

Justus, Fr., s. Zur Sectenfrage.

Justus, Thdr., um Geld und Gut. Eine Erzählung aus den Marschen. 8. (64 S.) Reutlingen 885, Enßlin und Laiblin. — 20

—— in Schutt und Asche. Eine Geschichte aus Deutschlands trübster Zeit. Ster.-Ausg. 8. (181 S. mit 1 Bild.) Ebendas. 886. cart. * — 50

—— in Sturmesfluten. Auf dem Meer. Zwei Erzählungen. 8. (62 S.) Ebendas. 885. — 20

—— der Westerhof. Erzählung. Neue Ster.-Aufl. 8. (48 S.) Ebendas. 885. — 15

—— aus böser Zeit oder der Fall von Weinsberg. Geschichtl. Erzählung aus dem Bauernkrieg. 8. (42 S.) Ebendas. 885. — 15

Jutrosinski, M., die Waisenpflege in der Berliner jüdischen Gemeinde. Vortrag, gehalten am 14. Febr. 1887. 8. (24 S.) Berlin 887, S. Gerstmann's Verlag. * — 50

Jütting, W. U., Fibel oder Lehr- und Lesebuch für das erste Schuljahr. 20.—22. Aufl. in neuer Bearbeitung. gr. 8. (87 S. mit Abbild.) Leipzig 886—88, Klinkhardt. * — 45
geb. * — 60

—— dass. — Ausg. für Lehrer. Neue Bearbeitung. gr. 8. (XVI, 87 S.) Ebendas. 885. * — 45

—— die deutsche Sprache. Für den Schulgebrauch methodisch behandelt. 2. (Titel-)Aufl. gr. 8. (VI, 249 S.) Hannover 887, Meyer. * 1 20

—— die Thätigkeiten in der Schule. 8. (59 S.) Leipzig 886, Siegismund und Volkening. cart. * 1 20
Aus: Sprachliche und pädagogische Abhandlungen, besonders abgedruckt.

—— Übungsbuch für den Unterricht in der deutschen Sprache, s. Sammelmappe, 47. Heft.

—— der Unterricht im Deutschen für das erste Schuljahr. Die Lautlehre, den Anschauungsunterricht und den Schreibleseunterricht umfassend. gr. 8. (XII, 316 S.) Leipzig 885, Klinkhardt. * 3 60

—— Wanderungen im Reiche der Natur. Nebst einem Anhange: Unsere Gesundheit. Eine Lesebuch für Schule und Haus nach dem Holländ. 2. (Titel-)Aufl. gr. 8. (X, 190 S. mit zahlreichen Holzst.) Braunschweig 888, Vieweg und Sohn. geb. * 1 20

—— und Fr. Billig, größeres Liederbuch. 2 Hefte. 2. verb. Aufl. 8. Hannover 887, Meyer. * — 85
Inhalt:
Heft 1. Für Mittelklassen. (IV, 89 S.) * 35 Pf.
* 2. Für Oberklassen. (IV, 52 S.) * 60 Pf.

—— —— kleines Liederbuch für Volksschulen, besonders auf dem Lande. 2. verb. Aufl. 8. (64 S.) Ebendas. 886. * — 40

—— und F. Vorbrodt, Lehr- und Lesebuch für allgemeine und gewerbliche Fortbildungsschulen in Stadt und Land. 1. Kursus. 4. umgearb. Aufl. gr. 8. (XII, 240 S. mit eingedr. Holzst.) Braunschweig 887, Vieweg und Sohn. * 1 —

—— —— dass. — 2. Kursus, hrsg. von W. Jütting. 4. umgearb. Aufl. gr. 8. (X, 256 S. mit eingedr. Holzst.) Ebendas. 888. * 1 20

—— und Hugo Weber, die Heimat. Drittes Lehr- und Lesebuch zur Pflege nationaler Bildung. A und Bb. Ausg. für 5- bis 8klassige Schulen. 4. Schulj. 17. und 18.; 19.; 20.—22. Aufl. gr. 8. (207; 208; 224 S., mit eingedr. Holzschn.) Leipzig 885—88, Klinkhardt. * — 80
geb. ** 1 10
Vgl.: Weber, H., deutsche Sprache und Dichtung.

—— —— Lehr- und Lesebuch für 2—4klassige Stadt- und Landschulen. Zur Pflege nationaler Bildung. C. Mittel- und Oberstufe. gr. 8. (Mit eingedr. Holzschn.) Ebendas. 885—88. *ℳ 2.10.; geb. * 2 75
Inhalt:
Mittelstufe. Wohnort und Heimat. 13.—20. Aufl. (264 S.) * 90 Pf.; geb. *ℳ 1.20.
Oberstufe. Vaterland und weite Welt. 12.—15. Aufl. (260 S.) *ℳ 1.20.; geb. *ℳ 1.55.

—— —— das Vaterland. Viertes Lehr- und Lesebuch zur Pflege nationaler Bildung. In 2 Tln. A. Ausg. für 8klassige Schulen. gr. 8. (Mit eingedr. Holzschn.) Ebendas. 885—88.
à Tl. * 80 Pf. * 1 60
geb. à Tl. *ℳ 1.10. * 2 20
Inhalt:
Tl. 1. Häusliches Schuljahr. 7. und 8. Aufl. (223 S.)
* 2. Deutsches Schuljahr. 4. Aufl. (224 S.)

—— —— dass. — Ab und B. Ausg. für 4—6klass. Schulen. 5. und 6. Schulj. 12.—15. Aufl. gr. 8. (287 S. mit eingedr. Holzschn.) Ebendas. 885—88. * 1 —
geb. * 1 35

—— —— Volksschullesebuch für Mittel- und Oberklasse in 1 Bde. D. Ausg. für 1—2klass. Schulen. 4. und 5. Aufl. gr. 8. (384 S. mit Holzschn.) Ebendas. 884,85. * 1 20
geb. * 1 55

Jütting, W. U., und Hugo Weber, die Welt im Spiegel der Nationalliteratur. Lesebuch für die Oberklassen deutscher Schulen aller Confessionen. Zur Pflege nationaler Bildung im Anschluß an „Wohnort", „Heimat" und „Vaterland" hrsg. 3. und 4. Aufl. gr. 8. (424 S.) Leipzig 886,88, Klinkhardt. *ℳ 1.25.; geb. * 1 60

—— —— die weite Welt. Fünftes Lehr- und Lesebuch zur Pflege nationaler Bildung. B. Ausg. für 4—6klass. Schulen. 7. und 8. Schulj. 8. und 9. Aufl. gr. 8. (416 S. mit Holzschn.) Ebendas. 886,87. * 1 40
geb. * 1 75

—— —— der Wohnort. Zweites Lehr- und Lesebuch zur Pflege nationaler Bildung. I. und II. A. Ausg. für 8klass. Schulen. gr. 8. (Mit Holzschn.) Ebendas. * 1 50
geb. * 2 10

Inhalt:
I. 2. Schuljahr. 13.—16. Aufl. (178 S.) 886—87. * 70 Pf.; geb. *ℳ 1.—
II. 3. Schuljahr. 12.—15. Aufl. (223 S.) 885—88. * 90 Pf.; geb. *ℳ 1.10.

—— —— dass. — B. Ausg. für 4—6klass. Schulen. 2. und 3. Schulj. 10.—15. Aufl. gr. 8. (263 S. mit eingedr. Holzschn.) Ebendas. 885—88. * 1 —
geb. ** 1 35

—— —— dass. — Ausg. für Braunschweig. 2. und 3. Schulj. 15. Aufl. 8. (339 S.) Ebendas. 888. geb. * 1 55

Juvenalis, Decimus Junius, übers. von Alex. Berg, s. Bibliothek, Langenscheidt'sche, sämmtlicher griechischer und römischer Klassiker.

—— saturae, s. Persius Flaccus, A.

Juvenci, C., Vettii Aquilini, libri evangeliorum IIII. Ad fidem codicum antiquissimorum recognovit Carolus Marold. 8. (XVIII, 119 S.) Leipzig 886, Teubner. 1 80

Juventus, academica. Die deutschen Studenten nach Sprache und Sitte. Lexicographisch, histo- und anthropolog. dargestellt von Herodotus junior aus Halikaparnaß. 16. (94 S.) [Celle 886.] Leipzig, Literar. Anstalt. * 1 —
Ausg. B. mit einem Biercommunt als Anhang (94, 47 S.) * 1 20

Iversen, Bemerkungen über die dorsalen Wurzeln des Nervus Hypoglossus, s. Berichte der naturforschenden Gesellschaft zu Freiburg i. Br.

Iversen, Johs., die deutsche Charkuterie, Wurst- und Fleischwaaren-Fabrikation. Kurzgefaßtes Handbuch des rationellen Betriebes. 8. (IV, 178 S.) Leipzig 888, Blüher. 1 50

—— dass. — 2. wesentlich verm. und verb. Aufl. 12. (248 S.) Ebendas. 888. *ℳ 2.—.; geb. * 2 60

Iwanoff, Alex., Darstellungen aus der heiligen Geschichte. Hinterlassene Entwürfe. 9.—14. Heft. qu. Fol. (à Heft 15 Chromolithogr.) Berlin 885—87, (G. Reimer.)
In Mappe à Heft **ℳ 30.—. ** 180 —
1.—8. Heft. (Ebendas.) 1879 84. **ℳ 540.—.

Iwanoff, Wera, Beitrag zur Kenntniss der physiologischen Wirkung des Antipyrins, s. Archiv für Anatomie und Physiologie, Suppl.-Bd. zur physiolog. Abthl.

Iwanowicz, I., über die historische Bedeutung des Basilianerordens in Galizien und seine gegenwärt. Verhältnisse. gr. 8. (40 S.) Leipzig 886, [G. Wolf.] G. Levien. * — 80

Iwanowitsch, Iwan, die Weltsprache Volapük in 3 Lectionen. Autoris. deutsche Ausg. 1.—3. Aufl. 8. (28 S.) Leipzig 887, E. H. Mayer. * — 50

Iwanowitsch, Nikolai, Sprechen Sie Russisch? Die nützlichsten und nothwendigsten russisch-deutschen Gespräche, Redensarten und Wörtersammlungen, nebst kurzgefaßter Grammatik und einer Tabelle des geschriebenen russ. Alphabets. Ein unentbehrl. Hülfsbuch zur schnellen und prakt. Erlernung der russ. Umgangssprache. 3. Aufl., verb., verm. und mit beigesetzter richt. russ. Aussprache in deutschen Buchstaben versehen von F. Booch-Arkossy. 8. (VIII, 285 S.) Leipzig 888, E. A. Koch. 2 50

Iwanski, Carl, Handbuch der Militär-Stilistik. 6. Aufl. gr. 8. (VIII, 592 S.) Wien 888, Gerold's Sohn. * 5 20

Iwein, oder der Ritter mit dem Löwen, s. Classiker, deutsche, des Mittelalters.

K.

Kaan, Hans, über Beziehungen zwischen Hypnotismus und cerebraler Blutfüllung. Eine Studie. gr. 8. (35 S. mit 3 Taf.) Wiesbaden 885, Bergmann. * 2 —

Kaan, Jul., Anleitung zur Berechnung der einmaligen terminlichen Prämien für die Versicherung von Leibrenten, Activitäts-, Invaliditäts- und Witwenrenten, sowie zur Berechnung der bezügl. Prämienreserven zum Zwecke der Bilanz-Berechnung der Bruderladen. Im Auftrage des k. k. Ackerbauministeriums verf. gr. 8. (135 S. mit 9 Taf.) Wien 888, (Manz'sche Hof-Verlags- und Universitäts-Buchh.) * 4 —

—— Bericht über die im Auftrage des Ackerbauministers vorgenommenen Berechnungen, betr. die österreichischen Bruderladen. gr. 4. (15 S. mit 2 Tab.) Wien 885, Hof- und Staatsdruckerei. * 1 —

Kaatz, Louis, Buchführung für Hotels und Restaurants. Leitfaden zur Selbst-Erlernung. Enthaltend die einfache und doppelte Buchführung, nebst Wechsel- und Conto-Corrent-Lehre als Anhang, nach prakt. System. 4. Aufl. gr. 8. (III, 276 S.) Leipzig 886, Blüher. *ℳ 3.—.; geb. * 4 —

Kaatzer, Peter, Bad Rehburg. Eine Heilstätte für Lungenkranke, Rekonvalescenten ꝛc. Beiträge zur Phthiseotherapie und prakt. Rathschläge für Ärzte und Kurgäste. 2. erweit. und neubearb. Aufl. 8. (VII, 56 S. mit 4 Phototypien und 1 Karte.) Hannover 885, Norddeutsche Verlagsanstalt. * 1 50

—— das Sputum. Ein Beitrag zur klin. Diagnostik. Für prakt. Aerzte und Cursisten. 8. (VII, 80 S. mit 15 Abbild.) Wiesbaden 887, Bergmann. * 1 60

Kabath, Jos., biblische Geschichte des alten und neuen Testaments, im Auszuge für kathol. Volksschulen, mit Beifügung der Sonn- und Feiertags-Evangelien. Nach seinem größeren Werke bearb. 41. Aufl. 8. (127, 48 S. mit Abbild., chronolog. Zeittafeln und 1 Karte von Palästina.) Breslau 885, Korn. ** — 50

Kablukow, die ländliche Arbeiterfrage, s. Bibliothek, internationale.

Kächele, J., schriftgemäße Casual-Predigtentwürfe, nebst einem Anhang von Entwürfen für die kirchl. Festzeiten. 8. (XVI, 327 S.) Tübingen 887, (Heckenhauer.) * 4 —

Kade, Otto, vierstimmiges Choralbuch zu dem auf grossherzogl. Befehl 1867 erschienenen Melodienbuche für das mecklenburgische Kirchengesangbuch. 2. völlig umgearb. Aufl. qu. 4. (XXIV, 145 S.) Wismar 886, Hinstorff'sche Hofbuchh. *ℳ 6.—.; geb. * 7 50

Kade, R., Proben aus dem neuangelegten Handschriftenkatalog der Freiberger Gymnasialbibliothek, s. Rachel, M., über die Freiberger Bibelhandschrift.

Kaden, Wold., Pegli bei Genua. Ein Wanderziel und Winterasyl an der ligurischen Küste. 8. (III, 51 S. mit zahlreichen autotyp. Abbild., 1 Karte von Pegli und 1 Plane von Genua.) München 885. (Luzern, Gebhardt.) geb. * 2 40

—— Sonnenbrut. Kopien realist. Bilder aus der neuesten italien. Novellistik. 8. (VI, 335 S.) Dresden 887, Pierson. * 3 50
geb. * 4 50

—— dass. — 2. Aufl. 8. (VI, 335 S.) Ebendas. 889. * 3 —
geb. * 4 —

—— neue Welschland-Bilder und Historien. gr. 8. (VI, 418 S.) Leipzig 886, Elischer Nachf. * 6 —
geb. * 7 50

Kaderávek, Eug., Wissen und Glauben. Was ist schön? Zwei philosophisch-krit. Vorträge. gr. 8. (56 S.) Wien 885, (Edm. Schmid.) * 1 —

Kadich, Hanns v., St. Georg. Eine Waldgeschichte. 8. (39 S.) Klagenfurt 886, Leon sen. — 80

Aus: Waldmanns Heil, besonders abgedruckt.

—— die deutschen Vorstehhunde. 1. Buch: Der stichelhaarige deutsche Vorstehhund. Ein monograph. Beitrag zur Gesammt-Kynologie. gr. 8. (183 S. mit 30 Illustr.) Berlin 888, Baensch. * 5 —

Kadik, Pet., Theorie der sechsstelligen Charakteristiken. Abhandlung. gr. 8. (61 S. mit 6 Tab.) Dorpat 885, (Schnakenburg.) 3 —

Kaebing, F. W., die Fortbildung in der Verwendung der Stenographie. Lehr- und Übungsbuch für den Selbstunterricht angehender Stenographen, für Fortbildungskurse und Vereins-Übungen. 1. und 2. Tl. 8. Berlin 888, Mittler und Sohn. * 3 25

Inhalt:
XI. 1. Der Fortbildungs-Unterricht. (107 S.) *ℳ 1.75.
" 2. Musterübertragung der Übungen des 1. Teiles in Stolze'sche Stenographie. [Zugleich Lesebuch für Stolzesche Stenographen.] (112 autogr. S.) *ℳ 1.50.

—— Kürzungs-Verzeichnis, enth.: die Zusammenstellung der sämtl. in der Stolzeschen Stenographie vorkommenden Affixe, der Kürzungen nebst deren Ableitungen und Zusammensetzungen, der wichtigeren Nebensilben und derjenigen deutschen Wörter, deren Abstammung verdunkelt ist. gr. 8. (16 S.) (Ebendas.) 886. * — 40

—— dass. — enth. die sämtl. in der Stolzeschen Stenographie vorkommenden Affixe, die Kürzungen nebst deren Ableitungen und Zusammensetzungen, die wichtigeren Nebensilben und diejenigen deutschen Wörter, deren Abstammung verdunkelt ist, und die in den „Beantwortungen der Prüfungskommission" erwähnten Schreibweisen. 2. verm. Aufl. gr. 8. (16 S.) (Ebendas.) 887. * — 40

—— dass. — enth. die sämtl. in der Stolzeschen Stenographie vorkommenden Affixe, die Kürzungen nebst deren Ableitungen und Zusammensetzungen, die wichtigeren Nebensilben und diejenigen deutschen Wörter, deren Abstammung verdunkelt ist, bearb. nach den Beschlüssen der Prüfungs-Kommission und der Verbandsvertretung vom Septbr. 1888. 3. verm. Aufl. gr. 8. (16 S.) (Ebendas.) 888. * — 40

—— der Unterricht in der Stolze'schen Stenographie. Eingehende Darstellung des Systems und einer zweckmäß. Leitung von Unterrichtskursen. Für Lehrer, sowie zur Unterstützung des Selbstunterrichts und zur Erleichterung der häusl. Arbeiten für die Teilnehmer an Unterrichtskursen bearb. 2. verb. und vervollständ. Aufl. 8. (XII, 81 S., wovon 24 autogr.) Ebendas. 885. * 2 25

—— Unterrichtsbuch der Stolzeschen Stenographie, s. Dreimhöfer, A.

Kadler, A., Sprichwörter und Sentenzen der altfranzösischen Artus- und Abenteuerromane, s. Ausgaben und Abhandlungen aus dem Gebiete der romanischen Philologie.

Kadner, P., zur Anwendung diätetischer Curmethoden [Ebstein, Oertel, Weir Mitchell, v. Düring und Schroth] bei chronischen Krankheiten. gr. 8. (46 S.) Neuwied 887, Heuser's Verlag. 1 —

Kaffee-Zeitung, allgemeine. Organ für Production, Handel und Consum. Redact.: Frz. Stapff. 2.—5. Jahrg. 1885—1888. à Jahrg 52 Nrn. (à Nr. ½ Bog.) Fol. Rotterdam. (Leipzig, Werner.) à Jahrg. * 12 —

Kaffler, Carl, einstimmige Kirchenlieder für katholische Schulen. Im Anschluß an das vierstimm. Laudate Dominum hrsg. 8. (IV, 100 S.) Konitz 888, Wollsdorf. ** — 50

—— laudate Dominum. Lieder für den kathol. Gottesdienst, gesammelt und für gemischten Chor bearb. 2 Hefte. qu. 4. Ebendas. à Heft *ℳ 2.—. * 4 —

Inhalt:
Heft 1. Lateinische Kirchenlieder. (VI, 113 S.) 886.
" 2. Deutsche Kirchenlieder. (VII, 136 S.) 887.

Kafka, Ed., Eisenbahn-Angelegenheiten und Personalien in lexikalischer Form. gr. 8. (X, 318 S.) Leipzig 885, Felix. [*ℳ 8.—.] * 5 —

Kafka, J., die Crustaceen der böhmischen Kreideformation, s. Fritsch, A.

—— die Süsswasserbryozoen Böhmens, s. Archiv für naturwissenschaftliche Landesdurchforschung von Böhmen.

Kaftan, Jul., die Wahrheit der christlichen Religion, dargelegt. gr. 8. (X, 586 S.) Basel 888, Detloff's Verlag. * 9 —

—— das Wesen der christlichen Religion. 2. Aufl. gr. 8. (XI, 490 S.) Ebendas. 888. * 8 —

Kaftan, Thdr., Predigt am Jahresfest des schleswig-holsteinischen Hauptvereins der Gustav-Adolf-Stiftung 17. Juni 1886 in der St. Marienkirche zu Flensburg. gr. 8. (14 S.) Flensburg 886, Huwald. * — 40

Kagelmacher, Ernst, Filippo Maria Visconti und König Sigismund. 1413—1431. Ein Beitrag zur Geschichte des 15. Jahrh. gr. 8. (IV, 121 S.) Berlin 885, Siemenroth und Worms. * 2 50

Kaegi, Adf., Alter und Herkunft des germanischen Gottesurtheils, s. Festschrift zur Begrüssung der XXXIX. Versammlung deutscher Philologen und Schulmänner, dargeboten von der Universität Zürich.

—— zur griechischen Schulgrammatik. 2. Artikel. gr. 8. (III, 94 S.) Berlin 888, Weidmann'sche Buchh. * 1 50

Der 1. Artikel erschien in der Zeitschrift für das Gymnasialwesen und ist als Sonderabdruck nicht publicirt.

—— Vasta usráh im Rgveda, s. Festgruss an Otto v. Böhtlingk.

Kägi, J., der rechte Arzt oder zwölf Krankengeschichten aus den Evangelien. Mit Liedern, Gebeten und kurzen Betrachtungen für Diakonissen und andere Krankenfreunde zusammengestellt. Sep.-Ausg. des I. Tls. von des Verf. „Für unsere Kranken". 8. (III, 128 S.) Basel 887, Detloff's Verlag. * 1 —
geb. * 1 50

—— „Ich bin der Herr dein Arzt." Ein Wort der Mahnung und der Warnung für Kranke und ihre Freunde. 2. verm. Aufl. 8. (23 S.) Ebendas. 885. * — 35

—— für unsre Kranken. Eine Sammlung von Schriftabschnitten, Liedern, Gebeten und kurzen Betrachtungen, wie sie am Krankenbett gebraucht werden können. Für Diakonissen und andere Krankenfreunde zusammengestellt. 8. (XVI, 555 S.) Ebendas. 885. *ℳ 2.60.; geb. ** 3 20

—— Krankentrost. Bibelworte, Gebete und Lieder für die Tage der Krankheit und des Sterbens. Für Geistliche, Diakonissen und andere Krankenfreunde zusammengestellt. Sep.-Ausg. des III. Tls. von des Verf. „Für unsere Kranken" mit einer Beigabe „Zur Krankencommunion". 8. (X, 290 S.) Ebendas. 887. *ℳ 1.60.; geb. * 2 20

—— die Passions- und Ostergeschichte unseres Herrn und Heilandes Jesu Christi. In kurzen Betrachtungen mit Liedern und Gebeten für Diakonissen und andere Krankenfreunde bearb. Sep.-Ausg. des II. Tls. von des Verf. „Für unsere Kranken". 8. (VIII, 156 S.) Ebendas. 887. * 1 —
geb. * 1 50

Kaegler, J., die Verwaltungsgerichtsbarkeit in Preußen. Die Verfassung und die Zuständigkeit der Verwaltungsgerichte, sowie das Verwaltungsstreitverfahren, systemat. zumeist mit dem Wortlaut der gesetzl. Vorschriften dargestellt. gr. 16. (112 S.) Berlin 887, R. v. Decker's Verlag. cart. * 1 50

Kah, K., das badische Landrecht nach Einführung der Reichsjustizgesetze unter Hinweisung auf Reichs- und Landesgesetze, Verordnungen und Parallelstellen, nebst einem die in der Praxis vorzugsweise zur Anwendung kommenden Gesetze enth. Anhang und Sachregister. Zum Handgebrauche. 2. nach dem neuesten Stand der Gesetzgebung bearb. und verb. Aufl. 12. (VII, 702 S.) Baden-Baden 887, Weber. * 5 —
geb. in Leinw. *ℳ 6.—.; in Halbfrz. * 6 50

Kah, K., Rechtsfälle aus dem Geltungsgebiete des französischen Rechts mit Rücksicht auf die badischen Zusätze, die Haftpflicht beim Betriebe von Fabriken, Steinbrüchen und Gräbereien, sowie das Anfechtungsgesetz, entschieden durch das Reichsgericht, sowie die Oberlandesgerichte zu Darmstadt, Karlsruhe, Köln, Kolmar und Zweibrücken. Nach der Legalordnung bearb. 2. Bd. gr. 8. (III, 654 S.) Heidelberg 888, Emmerling und Sohn. *ℳ 9.—; geb. ** 10 —
[1. Bd.] Ebendas. 1884. *ℳ 9.—; geb. *ℳ 10.—.

—— dass. — Nach der Legalordnung bearb. Ergänzungsheft I. gr. 8. (96 S.) Karlsruhe 886, Macklot. * 1 50

—— das Verfahren bei öffentlichen Hinterlegungen von Geld und Werthpapieren [Gesetz vom 7. Juni 1884, Ges. und V.-Bl. Nr. XX], erläut. nach den Motiven des Regierungsentwurfes, den Kommissionsberichten der beiden Kammern und einschlag. Verordnungen. Mit einer Uebersicht der Amtsklassen und deren Bezirke, sowie der nach dem Stande der Gesetzgebung hauptsächl. Hinterlegungsfälle. gr. 8. (67 S.) Ebendas. 886. * 1 50

Kahl, A. (I.), der Jugendfreund. Ein Lesebuch für die oberen Klassen und Abtheilungen kathol. Volksschulen. 17. Aufl. 8. (VIII, 408 S.) Düsseldorf 887, Schwann. geb. * 1 20

Kahl, A. (II.), Abschiedspredigt über 2. Cor. 13, 13. Gehalten am Sonntag Rogate den 30. Mai 1886 in Schweinfurt. 2. Aufl. gr. 8. (11 S.) Schweinfurt 886, Giegler. * — 20

Kahl, Wilh., über Gewissensfreiheit. Populärwissenschaftlicher Vortrag. gr. 8. (24 S.) Erlangen 886, Deichert'sche Verlagsh. Nachf. — 80

—— die Lehre vom Primat des Willens bei Augustinus, Duns Scotus und Descartes. gr. 8. (XI, 126 S.) Strassburg 886, Trübner. * 2 50

—— die Verschiedenheit katholischer und evangelischer Anschauung über das Verhältniß von Staat und Kirche. Vortrag, gehalten auf der Leipziger Luther. Pastoralconferenz am 17. Juni 1886. Lex.-8. (30 S.) Leipzig 886, B. Tauchnitz. — 75

Kahlbaum, Geo. W. A., Siedetemperatur und Druck in ihren Wechselbeziehungen. Studien und Vorarbeiten. gr. 8. (VIII, 153 S. mit 1 in den Text gedr. Holzschn. und 107 Fig. auf 15 lithogr. Taf.) Leipzig 885, Barth. * 10 —

—— aus der Vorgeschichte der Spectralanalyse. Vortrag, gehalten in der Aula des Museums zu Basel. gr. 8. (48 S.) Basel 888, Schwabe. * 1 —

Kahlbrandt, Bernh., Zeugnisse von Christo. Predigten aus dem schriftl. Nachlaß. gr. 8. (IX, 230 S.) Riga 885, Stieda. * 3 —

Kahle, Adf., gerichtliche Gebührentaxe nach dem deutschen Gerichtskostengesetze und den preußischen Landeskostengesetzen in systemat. und tabellar. Darstellung, nebst Erläuterungen. 2 Thle. Fol. [Querberg, Post'sche Buchh.] Breslau, Wattenbach. * 9 50

Inhalt:
Thl. 1. Betr. die Prozeß-, Konkurs-, Zwangsverwaltungs-, Subhastations- und Strafsachen. 28 Tab. und Anhang. (III, S. 1—69.) 886. *ℳ 4.50.
" 2. Betr. die Akte der freiwilligen Gerichtsbarkeit, Grundbuch-, Vormundschafts-, Nachlaß-, Fideikommiß-, Stiftungs-, Handels- und Schiffahrtssachen, Austritt aus der Kirche. Nebst einem Anhang. (S. 81—168; Sachregister zu beiden Theilen 8 S.) 887. *ℳ 5.—.

—— vollständiger Stempelsteuer-Tarif nach dem preußischen Stempelsteuergesetze vom 7. März 1822, den ergänz. preuß. Landes- und Reichsstempelgesetzen unter Berücksicht. des preuß. und des deutschen Gerichtskostengesetzes. Zum Gebrauch für die Gerichte, Rechtsanwälte, Notare und Verwaltungsbehörden. Fol. (III, 202 S.) Ebendas. 888. * 7 50

Kahle, Bernh., zur Entwicklung der consonantischen Declination im Germanischen. gr. 8. (III, 54 S.) Berlin 887, Haude und Spener'sche Buchh. * 1 20

Kahle, F. Herm., die Geschichte des Reiches Gottes im alten und neuen Bunde, s. Hilfsbuch beim evangelischen Religions-Unterricht.

—— Grundzüge der evangelischen Volksschulerziehung. Für Seminaristen und Lehrer, wie auch zum Gebrauche in Lehrerinnen-Bildungsanstalten. 2 Abtlgn. 6. und 7. verb. Aufl. gr. 8. (XVI, 343; 255 S. mit 6 Holzschn.) Breslau 885,87, Däfer's Verlag. * 7 —
geb. in Leinw. *ℳ 7.60.; in Halbfrz. * 8 —

Kahle, F. Herm., der kleine Katechismus Luthers, erklärt, s. Hilfsbuch beim evangelischen Religions-Unterricht.

Kahle, Osk., Bericht über das Auffinden und die Verbreitung der Reblaus [Phylloxera vastatrix Pl.] in den Weingeländen von Freyburg a. d. U. und Umgegend, sowie über das Vorkommen der Reblaus im übrigen Deutschland und den außerdeutschen Staaten. 8. (15 S.) Freyburg a. d. U. 888, Kirchner. * — 25

Kahle, Wilh., Dr. Martin Luthers kleiner Katechismus, ausgelegt. 13. und 14. durchgesch. Aufl. 8. (51 S.) Danzig 886,88, Saunier. cart. * — 30

—— Sonntagsfeier. Kurze Betrachtungen über die Evangelien und Episteln aller Sonntage und Festtage des Kirchenjahres. Neue (Titel-)Ausg. gr. 8. (159 S.) Ebendas. 888. * 1 —
geb. ** 2 —

Kähler, Ernst Chr. A., Daniel Quorm und seine religiösen Meinungen. Für das deutsche Christenvolk bearb. Nach dem Engl. des Mark Guy Pearse. 8. (VIII, 150 S. mit Titelbild.) Basel 885, Spittler. * 1 20

Kähler, Martin, Berechtigung und Zuversichtlichkeit des Bittgebets. Vortrag, auf der sächs. Pastoralkonferenz zu Halle a. d. S. gehalten. gr. 8. (32 S.) Halle 888, Fricke's Verlag. * — 50

—— zum Gedächtnis Friedrich III., Deutschen Kaisers und Königs von Preußen. Rede, gehalten am 30. Juni 1888. gr. 8. (22 S.) Halle 888, Niemeyer. * — 60

—— die Versöhnung durch Christum in ihrer Bedeutung für das christliche Glauben und Leben. Erläuterung zu Thesen, vor einer Versammlung christl. Männer und Frauen vorgetragen und für den Druck mit Erweiterungen aufgezeichnet. gr. 8. (42 S.) Erlangen 885, Deichert'sche Verlagsh. Nachf. * — 50

—— die Wissenschaft der christlichen Lehre, von dem evangel. Grundartikel aus im Abrisse dargestellt. 3. Heft: Ethik. gr. 8. (IX—XII, S. 461—676.) Ebendas. 887. * 3 20
1. und 2. Heft. Ebendas. 1883,84. *ℳ 5.60.

Kahler, O., über die Erweiterung des Symptomencomplexes der Basedow'schen Krankheit, s. Wander-Vorträge, medicinische.

Kähler, Siegfr. Aug., Visitation und Synode. Beiträge zur prakt. Theologie, vornehmlich zur Entwickelungsgeschichte der neueren Kirchenordnung in Erinnerungen aus dem Amtsleben eines evangel. Geistlichen. gr. 8. (XIV, 657 S.) Gotha 887, F. A. Perthes. * 12 —

Kahn, Jaboc, die Sclaverei nach Bibel und Talmud. Mit Autorisation des Vers. aus dem Französ. übers. von J. Singer. 8. (133 S.) Prag 888, Brandeis. * 1 —

Kahnis, K. F. A., die Kirche, s. Luthardt, Chr. Ernst.

Kahnmeyer, L., und H. Schulze, Geographie für Volks- und Bürgerschulen in anschaulich-ausführlicher Bearbeitung. 5. umgearb. und verb. Aufl. gr. 8. (88 S.) Braunschweig 887, Wollermann. * 40 Pf.; cart. * — 50

—— —— Geschichte des Altertums, für Volks- und Bürgerschulen bearb. 5. verb. Aufl. gr. 8. (86 S.) Ebendas. 887. * — 15
cart. * — 20

—— —— Geschichte für Volks- und Bürgerschulen in anschaulich-ausführlicher Bearbeitung. 5. verb. Aufl. Ausg. mit „Geschichte des Altertums". gr. 8. (XXXVI, 96 S.) Ebendas. 887. * 60 Pf.; cart. * — 75
Ausg. ohne „Geschichte des Altertums" (96 S.) * — 40
cart. * — 50

Kahnmeyer, L., und H. Schulze, Lesebuch für Volksschulen. 2 Tle. gr. 8. Braunschweig 885, Wollermann. * 2 20
geb. in 1 Bd. * 1 70

Inhalt:
I. 1. Oesterreichisches Lesebuch. (IV, 176 S.) * 80 Pf.
I. 2. Anschaulich-ausführliches Realienbuch, enth. Geschichte, Geographie, Naturgeschichte und Naturlehre. Kleinere Ausg. 2. wesentl. verb. und verm. Aufl. (256 S.) * 80 Pf.; geb. **ℳ 1.—.

—— —— Naturlehre und Chemie für Volks- und Bürgerschulen in anschaulich-ausführlicher Bearbeitung. 4. umgearb. und verb. Aufl. gr. 8. (47 S. mit Abbild.) Ebendas. 887. * — 50

—— —— anschaulich-ausführliches Realienbuch, enth. Geschichte, Geographie, Naturgeschichte und Naturlehre. Für die Hand der Schüler bearb. Ausg. A. Nr. 1. Vollständ. Ausg. 5. und 6. verb. Ster.-Aufl. gr. 8. (XXXVI, 96, 88, 152, 48 S.) Braunschweig 887,88, Wollermann. * 1 45
geb. * 1 80

—— —— dass. — Nr. 2. Ausg. „ohne alte Geschichte". 5. und 6. Aufl. gr. 8. (96, 88, 152, 48 S.) Ebendas. 887,88. * 1 25
geb. * 1 60

—— —— dass. — 6. Aufl. in Einzel-Ausgaben. Nr. 3—8. gr. 8. Ebendas. 888. cart. * 2 50

Inhalt:
Nr. 3. Geschichte des Alterthums. (XXXVI S.) * 15 Pf.
„ 4. Geschichte [mit alter Geschichte]. (XXXVI, 96 S.) * 60 Pf.
„ 5. Geschichte [ohne alte Geschichte]. (96 S.) 60 Pf.
„ 6. Geographie für Volks- und Bürgerschulen. (88 S.) * 40 Pf.
„ 7. Naturgeschichte in Lebensgemeinschaften. (152 S. mit Abbild.) * 60 Pf.
„ 8. Naturlehre. (48 S. mit Abbild.) * 40 Pf.

—— —— dass. — [Zugleich 2. Tl. des Lesebuchs für Volksschulen.] Für die Hand der Schüler bearb. Kleinere Ausg. 3. verb. Aufl. [Von 4. Aufl. an als „Mittlere Ausg. B." weitergeführt.] gr. 8. (IV, 256 S.) Ebendas. 886. * — 80
geb. * 1 —

—— —— dass. — Ausg. B. Mittlere Ausg. [bisher kleinere Ausg.]. 4. umgearb. und verb. Aufl. gr. 8. (IV, 256 S.) Ebendas. 887. * 80 Pf.; geb. * 1 —

—— —— dass. — Ausg. C. Für einfache Schulverhältnisse bearb. gr. 8. (IV, 167 S. mit vielen Abbild.) Ebendas. 886. * — 50
geb. * — 65

Ausg. für katholische Schulen, s. Liefesett, Fr.

—— —— die Scheingründe der Gegner des Realiesebuchs. Eine krit. Beleuchtung des von Hrn. Greßler in Barmen veröffentlichten Vortrags über „die Realiesebuchfrage". gr. 8. (43 S.) Ebendas. 886. * — 50

Aus: Evangelisches Schulblatt von Dörpfeld, besonders abgedruckt.

Kahnt, P., Gedankenkreis der Sentenzen in Jodelle's und Garnier's Tragödien und Seneca's Einfluss auf denselben, s. Ausgaben und Abhandlungen aus dem Gebiete der romanischen Philologie.

Kajan, Simon, ein Beitrag zur Therapie der puerperalen Sepsis. Inaugural-Dissertation. gr. 8. (35 S.) Jena 886, (Pohle.) * — 75

Kajetan, Jul., der Vorbereitungsunterricht für das perspectivische Zeichnen, nebst dessen Grundlehren. Lex.-8. (III, 60 S. mit 61 Textfig.) Wien 886, Graeser. * 1 60

—— technisches Zeichnen für das Kunstgewerbe. I.—III. gr. 8. Ebendas. * 7 60

Inhalt:
I. Das geometr. Zeichnen. Im Auftrage des k. k. österreich. Museums für Kunst und Industrie in Wien hrg. (76 S. mit 139 Textfig.) 887; 2. durchgesch. und verm. Aufl. (77 S. mit 141 Textfig.) 888. *ℳ 1.60.
II. Die Projectionslehre. Im Auftrage des k. k. österreich. Museums für Kunst und Industrie und mit Unterstützung des k. k. Ministeriums für Cultus und Unterricht hrg. (167 S. mit 242 Textfig.) 888. *ℳ 3.—.
III. Schattenlehre und Perspektive. Im Auftrage des k. k. Museums für Kunst und Industrie und mit Unterstützung des k. k. Ministeriums für Cultus und Unterricht hrg. (III, 155 S. mit 239 Textfig.) 889. *ℳ 3.—.

Kaiser, Pb., das Ceremonienwesen der katholischen Kirche, s. Broschüren, Frankfurter zeitgemäße.

Kail, J. A., über einen Krokodil-Schädel aus den Tertiärablagerungen von Eggenburg in Niederösterreich, s. Toula, F.

Kaim, Frz., Shakespeares Macbeth. Eine Studie. Habilitationsschrift. gr. 8. (34 S.) Stuttgart 888, (Kohlhammer.) * — 60

Kaindl, R. F., s. Buchenwald, der.

Kainz, Frau, s. Hutzler, Sara.

Kainz, Josef. Kritische Blitze eines forschenden Zuschauers. Von †Alkuhold Wahr [Jul. Türk]. 1. und 2. Aufl. 8. (51 S.) Berlin 887, A. Reinecke. * 1 —

Kaiser, die beiden ersten, des neuen Deutschen Reiches. Wilhelms I. Leben, Tod und Bestattung. Friedrichs III. Regierungsantritt. Erweiterte Sep.-Ausg. der Kaiser-Nummern von „Ueber Land und Meer", deutsche illustr. Zeitung. Lex.-8. (IV, 71 S. mit 52 Abbild. im Text und 5 Knußbeilagen.) Stuttgart 888, Deutsche Verlags-Anstalt. * 1 —

—— die deutschen, in Holzschnitten nach Bildern deutscher Künstler im Römer zu Frankfurt a. M. und Kaiser Wilhelm I., Kaiser Friedrich III., Kaiser Wilhelm II. (9. Neudruck.) Fol. (1 Bl.) Leipzig 888, G. Wigand. ** — 50
In Etui * 1 —

—— dass. — 55 Farbendr.-Bilder auf 31 Taf. mit (eingedr.) geschichtl. Text, in Reime gebracht von M. Barack. 2. Aufl. hoch 4. (2 Bl. Text.) Stuttgart 888, Thienemann. cart. * 6 —

—— dass. — nach den Originalen im Römer zu Frankfurt, s. Schattenbilder, neue, zum Ausschneiden.

—— drei, von Gottes Gnaden. Ein Vermächtniß an das deutsche Volk von einem deutschen Theologen. 8. (58 S.) Berlin 888, Knorr. * — 60

—— Friedrich. Gedächtniß-Nummer des Daheim. gr. 4. (24 S. mit eingedr. Holzschn.) Leipzig 888, Daheim-Expedition. * — 50

—— Friedrich. Ein Gedenkblatt aus Bayern. gr. 8. (19 S.) München 888, Buchholz und Werner. * — 50

—— Friedrich in Versailles. Vom 20. Septbr. 1870 bis 7. März 1871. Erinnerungen eines Diplomaten. *„* gr. 8. (80 S.) Leipzig 888, Renger'sche Buchh. * 2 —

—— Friedrich's Krankheit. Was lehrt sie? Ein ernstes Wort in ernster Zeit an das deutsche Volk. 1. und 2. Aufl. gr. 8. (VIII, 326 S.) Leipzig 888, Mutze. * 4 —
geb. * 5 —

—— Wilhelm I. Gedächtnis-Nummer des Daheim. gr. 4. (32 S. mit eingedr. Holzschn.) Leipzig 888, Daheim-Expedition. * — 75

—— Wilhelm I. und die Freimaurerei. Actenmäßige Darstellung für Maurer und Nichtmaurer von F. M. gr. 8. (16 S.) Königsberg 888, Hartung'sche Verlagsdr. * — 50

—— Wilhelm's I. Lebensgrundsätze, niedergeschrieben am Tage seiner Confirmation, 8. Juni 1815. Lebensrückblicke niedergeschrieben in seinen letztwilligen Aufzeichnungen, 10. April 1857 und 31. Dezbr. der J. 1866, 1871, 1878. 8. (16 S.) Hamburg 888, Herold'sche Buchh. — 30
Auf Velinpap. * — 50

—— Wilhelm's letzte Unterschrift auf dem Sterbebette und dieselbe sonst. 16. (1 Bl. auf Carton.) München 888, Merhoff. — 10

—— Wilhelm's letzte und frühere Unterschrift. 1 Bl. gr. 8. Stuttgart 888, (Metzler'sche Buchh., Sortiment.) * — 10
Ausg. auf Carton — 15

—— Wilhelm's Vermächtniß an sein Volk. Enth. seine Reden, Proklamationen, Kriegsberichte, Briefe ꝛc. in dem Zeitraum von Uebernahme der Regentschaft bis zu seinem Tode. gr. 8. (XV, 227 S. mit dem Bilde des Kaisers und dem Facs. seiner letzten Unterschrift.) Berlin 888, Staude. * 1 50

Kaiser, Adf., über Mononitroderivate der Para- und Metaacetamidobenzoësäure, sowie deren Reductionsproducte [Anhydrosäuren]. Inaugural-Dissertation. gr. 8. (50 S.) Alfeld 885. (Göttingen, Vandenhoeck und Ruprecht.) * 1 20

Kaiser, Ch., die Stuttgarter Pferde-Eisenbahn. Bearb. im Auftrag der Bauabtheilung des Gemeinderats. Ende Novbr. 1885. gr. 8. (III, 107 S. mit eingedr. Illustr. und 1 lithogr. und color. Stadtplan.) Stuttgart 885, (Kohlhammer.) * 4 —

Kaiser, Emil, Andreas Hofer. Romant. Oper in 3 Aufzügen. Musik von E. K. Text bearb. vom Componisten. 8. (55 S.) Reichenberg 886, Fritsche. * — 60

—— s. Scheffel, Vict. v., der Trompeter von Säckingen.

Kaiser, H. (I.), der Haus-Poet. Gedichte für den Gebrauch in den verschiedensten Lebenslagen. Gesammelt und zum Teil selbst bearb. 6. Aufl. gr. 8. (X, 188 S.) Langensalza 884, Beyer und Söhne. 1 20

Kaiser, H. (II.), die Determinanten, für den ersten Unterricht in der Algebra bearb. gr. 8. (98 S.) Wiesbaden 885, Bergmann. * 1 —

—— Einführung in die neuere analytische und synthetische Geometrie. Für das Selbststudium leichtverständlich ausgearb. gr. 8. (VIII, 190 S. mit 88 Holzschn. im Text und 3 lithogr. Taf.) Ebendas. 887. * 6 70

Kaiser, H. (III.), gemeinverständlicher Leitfaden der Anatomie und Physiologie der Haussäugethiere. Zum Gebrauche an landwirthschaftl. Lehranstalten bearb. 2. Aufl. gr. 8. (VIII, 164 S. mit 147 in den Text gedr. Holzschn.) Berlin 885, Parey. geb. * 4 —

Kaiser, Heinr., Beiträge zur Kenntniss des Acetessigesters. Anhang: Ueber die Einwirkung von Natriumaethylat auf Benzaldehyd. Inaugural-Dissertation. gr. 8. (48 S.) Göttingen 887, (Vandenhoeck und Ruprecht.) * 1 20

Kaiser, J., deutsche Fibel und Lesebuch für die Unterstufe der Volks-Schulen. Nach der Schreiblesemethode bearb. [In 2 Tln.] 1. Tl. 4. verb. Aufl. 8. (116 S. mit Illustr.) Berlin 886, Oehmigke's Verlag. * 40 Pf.; geb. * — 50

2. Tl. Ebendas. 1881. * 40 Pf.; geb. * 50 Pf.

Kaiser, Jac., s. Sammlung, amtliche, der neuern eidgenössischen Abschiede.

Kaiser, Jos. Adf., über die Reorganisation der Mittelschule namentlich mit Rücksicht auf das Verhältniss der sprachlich-historischen und der mathematisch-naturwissenschaftlichen Lehrfächer zu einander und zu der allgemeinen Bildung. Referat, gehalten am schweizer. Lehrertag in St. Gallen den 27. Septbr. 1887. gr. 8. (38 S. mit 1 Stundenplan.) St. Gallen 888, Huber und Comp. * — 80

Kaiser, K. R., Fürst Bismarck als deutscher Staatsmann. Rede bei der Vorfeier zu seinem 70. Geburtstage und 50jähr. Amtsjubiläum im Auerthale. 8. (12 S.) Aue 885. (Glauchau, Peschke.) * — 30

Kaiser, Karl, welchen Anforderungen muß ein Normal-Lehrplan für die höheren Töchterschulen in Preußen und anderen deutschen Staaten entsprechen? Unter Bezugnahme auf den Normal-Lehrplan für die höheren Mädchenschulen zu Berlin beantwortet. gr. 8. (42 S.) Jena 887, Bussler. * 1 —

—— Edelsteine deutscher Dichtung. Eine Auswahl von Gedichten zum Auswendiglernen, stufenmäßig geordnet für zehn Schuljahre und mit erläut. Anmerkungen versehen. 4. Aufl. 8. (XVI, 568 S.) Leipzig 888, Teubner. * 2 —

—— englisches Lesebuch in drei Stufen für höhere Lehranstalten. 3 Tle. 2. theilweise veränderte Aufl. gr. 8. Ebendas. 886. * 7 40

Inhalt:

Tl. 1. Unterstufe. Mit einem Wörterverzeichnis. (VI, 212 S., Wörterverzeichnis 48 S.) *ℳ 1.80.
„ 2. Mittelstufe. (VI, 314 S.) *ℳ 2.40.
„ 3. Oberstufe. (X, 430 S.) *ℳ 3.20.

—— précis de l'histoire de la littérature française depuis la formation de la langue jusqu'à nos jours. 8. (VIII, 148 S.) Jena 886, Bussler. cart. * 1 60

—— Reise durch Skandinavien im Sommer 1884. 8. (VIII, 216 S. mit 40 Illustr.) Barmen 885, D. B. Wiemann. * 3 —
geb. * 4 —

Kaiser, P., Eben-Ezer. Bis hierher hat der Herr geholfen. Vier Gelegenheitspredigten. gr. 8. (40 S.) Gotha 888, Schloeßmann. * — 80

—— für Zeit und Ewigkeit. Predigten auf alle Sonn- und Festtage des Kirchenjahres. 2. Aufl. gr. 8. (XII, 613 S.) Ebendas. 886. *ℳ 7.50.; geb. * 9 —

Kaiser, Rud., de inscriptionum graecarum interpunctione. gr. 8. (38 S.) Leipzig 887, Fock. * 1 —

Kaiser, Simon, der Güter-Umlauf in seiner Bedeutung für die Volkswirthschaft und in seinen Beziehungen zur Production und Consumtion. gr. 8. (XVI, 747 S.) Frankfurt a. M. 888, Sauerländer's Verlag. * 12 —

Kaiser, W. (I.), der Rechtsanwalt im Hause. Nachtrag. Die Unfallversicherungsgesetze vom 6. Juli 1884, vom 28. Mai 1885, vom 15. März 1886, vom 11. Juli 1887, nebst der Bekanntmachung vom 30. Septbr. 1885: Ueber die Erstattungspflicht der Betriebsunternehmer an die Krankenkassen. Text-Ausg. mit Inhalts-Verzeichniß. gr. 8. (74 S.) Berlin 888, Liebau. * — 50

Hauptwerk. Ebendas. 1884. *ℳ 9.—.

Kaiser, W. (II.), Bilder und Lebensbeschreibungen aus der Weltgeschichte. Ein Lehr- und Lesebuch. gr. 8. (VIII, 371 S.) Hannover 887, Meyer. *ℳ 2.50.; geb. * 3 —

Kaiser, W. (III.), Handbuch für den deutschen Unterricht auf höheren Schulen, s. Hoff, L.

Kaiser-Album. qu. 16. (12 Lichtdr.-Bilder mit Versen.) Frankenberg i. S. 887, Stange. — 25

Kaiser-Büchlein. Kaiser Wilhelm als Christ. 20.—24. Aufl. gr. 8. (48 S.) [Heilbronn 885,86, Gebr. Henninger.] Berlin, Reuther's Verlagsh. * — 20

—— dass. — 25. Aufl. Jubiläums-Ausg. zur Feier der 25jähr. Regierung Sr. Maj. als König von Preußen. gr. 8. (48 S.) Ebendas. 886. * — 20

—— dass. — 26. Aufl. Jubiläums-Ausg. zur Feier der Vollendung des 90. Lebensjahres Sr. Maj. des Kaisers. gr. 8. (48 S.) Ebendas. 887. * — 20

Kaiserfeier der Dresdner Bürgerschaft am 21. März 1887 im großen Saale des Gewerbehauses. 2. Aufl. 8. (34 S.) Dresden 887, Pierson. ** — 50

Kaiserfeld's, Mor. v., Leben und Wirken, s. Krones, F. v.

Kaiserjubellieder. Sammlung einer Anzahl der bei Gelegenheit der 25jährigen Feier des Regierungsantritts Sr. Maj. des Königs Wilhelm von Preußen und Deutschen Kaisers erschienenen Festgesänge, nebst einem Festspiele von Gust. Delpy. Hrsg. von Ulr. Prusse. 12. (82 S. mit Holzschn.-Portr.) Berlin 886, Rentzel. * — 60

Kaiser-Kalender für die J. 1886 und 1887. Ausg. für Westfalen. 8. (à Jahrg. 70—80 S. mit Illustr.) Gütersloh, Bertelsmann. à Jahrg. — 25

—— dass. — für die J. 1888 und 1889. (à Jahrg. 72 S. mit Holzschn.) Ebendas. à Jahrg. — 25

—— 1886—1889. 8. (à Jahrg. ca. 50 S. mit Illustr.) Anklam. (Leipzig, Buchh. des Vereinshauses.) à Jahrg. * — 15

—— deutscher, 1886 und 1887. 6. und 7. Jahrg. 8. (à Jahrg. ca. 200 S. mit Holzschn. und 1 Wandkalender.) Minden, Köhler. à Jahrg. * — 50

—— dass. — 1888. 8. Jahrg. 8. (306 S. mit eingedr. Holzschn. und Wandkalender.) Ebendas. * — 50

9. Jahrg., s. Köhler's deutscher Kaiserkalender.

—— deutscher, für die J. 1886—1889. 12. (à Jahrg. ca. 160 S. mit je 1 chromolithogr. Titelbilde und zahlreichen Illustr.) Landsberg a. b. W., Volger und Klein. à Jahrg. * — 50

(U. u. d. T.: Hauskalender, verbesserter.)

—— deutscher, für das J. 1889. Eine Erinnerung an 1888. 16. (32 S. mit Drei-Kaiser-Karte in Lichtdr.) Magdeburg, (Faber'sche Buchdr.) geb. *ℳ 1.35.; *ℳ 1.65. und * 2 —

Kaiser-Kalender, illustrirter neuer deutscher, für das J. 1886. gr. 4. (112 S. mit Illustr., 1 Farbendr., 1 Karte in Farbendr. und 1 Wandkalender.) Augsburg, Gebr. Reichel. * — 60
—— dass. — für die J. 1887 und 1888. gr. 4. (105; 107 S. mit Illustr., je 1 Chromolithogr. und 1 Wandkalender.) Ebendas. à Jahrg. * — 50

Kaiser-Manöver 1884 in Rheinland und Westfalen. Manöver-Scenen, nach dem Leben aufgenommen von Ottomar Anschütz. Fol. (15 Photogr.) Leipzig 884, [Hessling.] Wohlf. Ausg. 20 —

Kaiserurkunden in Abbildungen. Hrsg. von H. v. Sybel und Th. v. Sickel. 8. Lfg. qu. gr. Fol. (30 Urkunden auf 19 Lichtdr.-Taf. mit Text S. 207—283 in 4.) Berlin 887, Weidmann'sche Buchh. Subscr.-Pr. ** 30 —
—— dass. — 9. Lfg. qu. gr. Fol. (32 Urkunden auf 24 Lichtdr.-Taf. mit Text S. 285—336 in 4.) Ebendas. 888. Subscr.-Pr. ** 30 —

Kaiser-Wilhelm-Denkmal, das, und die Porta Westfalica. gr. 8. (8 S. mit 1 Taf.) Minden 888, (Köhler.) * — 50

Kaißer, B., der Führer zu den Hohenstaufen-Denkmalen Barren, Wäscherschlößchen, Hohenstaufen, Wäschenbeuren, Kloster Lorch. Nach Quellen bearb. und aus eigener Anschauung geschildert. 2. gänzl. umgearb. Aufl. 12. (III, 127 S. mit 1 Titelbild, 1 Rundsichtsplan von Staufens Fernsicht, 3 weiteren Illustr. und 1 Kärtchen über röm. Alterthümer.) Schw. Gmünd 885, [Schmidt.] Roth. * 1 —
—— Gmünd und seine Umgebung. Historisch-topograph. Beschreibung. 2. mit Nachträgen verseh. Ausg. gr. 16. (IV, 191 S.) Schw. Gmünd 888, Roth. cart. * — 80
—— und J. Steible, Lesebuch für die Mittelklasse der katholischen Volksschulen Württembergs. 4. und 5. Schulj. gr. 8. (VII, 256 S. mit vielen Illustr. und Anhang XVI S.) Spaichingen 884, Kupferschmid. geb. * * 1 —
1.—3. Schulj., s. Steible, K., Sprachbüchlein.

Kaisl, Jos., die Verstaatlichung der Eisenbahnen in Österreich. gr. 8. (VIII, 123 S.) Leipzig 885, Duncker und Humblot. * 2 80

Kalujay, Karl, Hilfs- und Handbuch für den naturgeschichtlichen Unterricht in den Oberklassen der Volksschulen und den Wiederholungsschulen. gr. 8. (VIII, 173 S.) Budapest 885, Lampel. * 1 20

Kalb, Gust., Heimatskunde von Thüringen. gr. 8. (16 S. mit 2 Karten von Thüringen.) Gera 886, Th. Hofmann. * — 20
—— die Kunst im Handwerk, s. Sammlung gemeinnütziger Vorträge.
—— die Nahrungs- und Genußmittel und ihr Einfluß auf die körperliche und geistige Entwickelung des Menschen. Zur Belehrung für das Volk geschrieben. 1. und 2. Aufl. gr. 8. (27 S. mit 1 lithogr. Taf. in Buntdr. zur Veranschaulichung des Nährstoffgehaltes der wichtigsten Nahrungs- und Genußmittel.) Gera 886, [Burow.] Buch. * — 80

Kalb, Wilh, das Juristenlatein. Versuch einer Charakteristik auf Grundlage der Digesten. 2. erweit. Aufl. gr. 8. (89 S.) Nürnberg 888, Ballhorn. * 3 —

Kalbe, Otto, neuer Führer durch Hannover und Umgebung. 8. (56 S. mit 1 chromolithogr. Plane der Stadt.) Hannover 887, Schulze's Buchh. 1 50
—— Vorlagen zum Schönschreiben. 2 Hefte. 4. (à Heft 8 lithogr. S.) Hannover, Cruse's Buchh. [1. Heft. 7. Aufl. 888; 2. Heft. 7. umgearb. und 8. Aufl. 886,88.] à Heft * * 90 Pf. * * — 60
Die frühern Aufl. erschienen u. d. T.: Vorlagen zur Schule des Taktschreibens.

Kalbeck, Max [† Jeremias Deutlich], die Maienkönigin. Schäferspiel mit Tanz in 1 Aufzuge. Frei nach dem Französ. des Favart. Musik von Gluck, in der Bearbeitung von J. N. Fuchs. (Textbuch.) 8. (26 S.) Wien 888, Künast. — 60
—— Wiener Opernabende, s. Bibliothek für Ost und West.
—— s. Gereimtes und Ungereimtes.

Kälberer, s. Realienbuch für Mittelschulen ꝛc.

Kalcher, A., Führer durch die Stadt Landshut und in die Umgegend, nebst geschichtl. Rückblick. 2. verm. Aufl. 8. (VII, 150 S. mit 1 Ansicht in Lichtdr. und 1 Plan.) Landshut 887, Attenkofer. geb. * 1 50

Kalchgruber, Ant., Untersuchungen über landwirthschaftliche speziell bäuerliche Verhältnisse in Altbaiern. gr. 8. (148 S.) München 885, Franz' Verlag. * 3 —

Kalcheuter, Abschieds-Predigt über Evangel. Joh. 10, 11—18, am Sonntag Misericordias Domini 24. April 1887 gehalten in der Hauptkirche zu Reutlingen. gr. 8. (8 S.) Reutlingen 887, Kocher. — 15

Kaled vpelas plo yel 1888 fa Gross Karl. 8. (32 S.) München 888, Lindauer'sche Buchh. * — 60

Kalender für die J. 1886 und 1887, verbunden mit dem IV. und V. niederösterreichischen Lehrer-Schematismus, umfassend sämmtl. öffentl. Volks- und Bürgerschulen. Aufgenommen nach dem Stande zu Beginn der Schulj. 1886/86 und 1886/87 [15. Septbr.]. Hrsg. und redig. von C. Ludw. Mussil. gr. 8. (394; 407 S.) Korneuburg, Kühkopf. cart. à Jahrg. * * 3 —
—— dass. — für das J. 1888, verbunden mit dem VI. niederösterreichischen Lehrer-Schematismus, umfassend sämmtl. öffentl. Volks- und Bürgerschulen. Aufgenommen nach dem Stande zu Beginn des Schulj. 1887/88 [16. Septbr.]. Hrsg. und redig. von C. Ludwig Mussil. gr. 8. (415 S.) Ebendas. cart. * * 3 20
—— allgemeiner, bis zum Ende des Jahrhunderts, 1889 bis 1900, für Geschäft und Haushalt in Stadt und Land, nebst Tagebuch. 4. (31 S. mit 1 Kunsttitelbl. von J. Ulrich.) Straßburg 888, Heitz. — 50
—— des deutschen und österreichischen Alpenvereins für das J. 1888. Hrsg. von John. Emmer. 12. (64 S.) München, Lindauer'sche Buchh. geb. * * 1 80
—— verbesserter Attmärkisch-Prieguitzscher, auf die J. 1886—1889. 21.—24. Jahrg. 8. (à Jahrg. 80 S. mit Illustr.) Stendal, Franzen und Große's Verlag. à Jahrg. — 80
—— amerikanischer, für deutsche Lutheraner auf die J. 1886—1889. 4. (à Jahrg. 48 S.) St. Louis, Mo. (Dresden, H. J. Naumann.) à Jahrg. * — 40
—— Appenzeller, auf die J. 1886—1889. 165.—168. Jahrg. Gegründet von Johs. Sturzenegger und Johs. Schläpfer. 4. (à Jahrg. ca. 70 S. mit Illustr. und 1 Wandkalender.) Trogen. (St. Gallen, F. B. Müller.) à Jahrg. * — 40
—— neuer Appenzeller, auf das J. 1887. Hrsg. von R. Weber. 4. (69 S. mit Illustr.) Heiden. (Bern, Koehler'sche Buchh.) * — 40
—— astronomischer, für 1886—1889. Nach dem Muster des Karl v. Littrow'schen Kalenders hrsg. von der k. k. Sternwarte. Neue Folge. 5.—8. Jahrg. 8. (150; 160 S. mit 1 Karte; 150; 145 S.) Wien, Gerold's Sohn. cart. und durchsch. à Jahrg. * 1 60
—— für deutsche Bahnmeister für die J. 1887 und 1888. Unter Redaktion fachmänn., aktiver Kräfte. à Jahrg. 2 Thle. gr. 16. (IV, 263, 108; IV, 244, V, 192 S.) Berlin, Engelmann. geb. und geh. à Jahrg. 3 —
Jahrg. 1889, s. Engelmann's Kalender f. d. B.
—— der Baugewerks-Zeitung für die J. 1886—1889. 9.—12. Jahrg. Bearb. unter Hinzuziehung entsprechender Fachleute von der „Redaktion der Baugewerks-Zeitung". à Jahrg. 2 Thle. gr. 16. (à Jahrg. ca. 400 S.) Berlin, Expedition der Baugewerks-Zeitung. geb. und geh. à Jahrg. * 2 50
—— Prager, für den Berg- und Hüttenmann. Hrsg. vom Montanverein für Böhmen. 4. Jahrg. 1887. 4. (LVIII, 102 S.) Prag, (Neugebauer.) cart. * * 1 —
1.—3. Jahrg. erschienen im Selbstverlag des Montanvereins.
—— des deutschen Bienenfreundes für die J. 1888 und 1889. Hrsg. unter gütiger Mitarbeiterschaft hervorragender

Imker und Bienenschriftsteller von L. und O. Krancher. 11. 8. (VI, 156; VIII, 208 S. mit Abbild.) Leipzig, Thomas. à Jahrg. * 1 —

Kalender des „Boten aus dem Riesengebirge" für das J. 1886. 19. Jahrg. gr. 16. (70, 134 S. mit Illustr.) Hirschberg, Actiengesellschaft „Bote aus dem Riesengebirge". * — 50
Nicht weiter erschienen.

—— Bündner, für die J. 1887—1889. 4. (à Jahrg. 60—70 S. mit Illustr.) Chur, (Rich.) à Jahrg. * — 40

—— allgemeiner, für den Bürger und Landmann auf die J. 1886—1889. 96.—99. Jahrg. 4. (à Jahrg. 40—50 S.) Kempten, Dannheimer. à Jahrg. * — 20

—— dass. — auf die J. 1886—1889. 81.—84. Jahrg. 4. (à Jahrg. 44 S. mit Illustr.) Sulzbach, v. Seidel'sche Buchh. à Jahrg. * — 20

—— für katholische Christen auf die J. 1886—1889. 46.—49. Jahrg. gr. 8. (à Jahrg. ca. 130 S. mit Illustr.) Ebendas. à Jahrg. * — 80

—— Cöthenscher, auf die J. 1885—1889. 11. 4. (à Jahrg. 36 S.) Cöthen, Schettler's Erben. à Jahrg. * — 20

—— dass. — Mit Genealogie der Regenten und der lebenden Glieder ihrer Häuser auf die J. 1885—1889. 11. 4. (à Jahrg. 44 S.) Ebendas. à Jahrg. * — 25

—— für Dampf-Betrieb. Ein Hand- und Hülfsbuch für Dampfanlagen-Besitzer, Fabrikleiter, Ingenieure etc. Bearb. und hrsg. von Rich. Mittag. 1. Jahrg. 1888. gr. 16. (XII, 194, 68 S. mit 1 Eisenbahnkarte und vielen Holzschn.) Berlin, R. Tessmer. geb. 4 —
2. Jahrg., s. Dampf.

—— Fromme's, für den katholischen Clerus Oesterreich-Ungarns 1886. 8. Jahrg. Redig. von Berth. A. Egger. gr. 16. Wien, Fromme. geb. * 3 —

—— dass. — 1887. 9. Jahrg. Redig. von Berth. A. Egger. gr. 16. (293 S. mit dem Portr. Sr. Heil. Leo XIII.) Ebendas. geb. in Leinw. 4 —
Brieftaschen-Ausg. * 4 40

—— dass. — 1888. 10. Jahrg. Redig. von Berth. A. Egger. gr. 16. (XVI, 294 S.) Ebendas. geb. in Leinw. 3 —
Brieftaschen-Ausg. * 4 40

—— dass. — 1889. 11. Jahrg. Redig. von Berth. A. Egger. 2 Thle. gr. 16. (VIII, 264; 172 S.) Ebendas. geb. in Leinw. * 4 —
Brieftaschen-Ausg. * 5 20

—— deutscher, 1886. 4. (28 S. in vierfarb. Druck auf Büttenpap. mit 28 Orig.-Zeichnungen von E. Doepler jun.) Berlin, R. Kühn. 1 50

—— dass. — 1887. Mit poet. Beitrag von Jul. Wolff. 4. (30 S. vierfarb. auf Büttenpap. mit 30 Orig.-Zeichnungen von E. Doepler jun.) Ebendas. * 1 —

—— dass. — 1888. Von E. Doepler jun., mit Beiträgen von Ernst v. Wildenbruch und Jul. Wolff. 4. (32 S. mit farb. Illustr.) Ebendas. * 1 —

—— dass. — 1889. 4. Jahrg. Von E. Doepler jun., mit Beiträgen von Felix Dahn. 4. (34 S. mit farb. Illustr.) Ebendas. * 1 —

—— deutsch-nationaler, für Oesterreich auf die J. 1886 und 1887, geleitet von Carl W. Gawalowski. 1. und 2. Jahrg. gr. 8. (LXIV, 96; 64, 114 S. mit Bildern.) Graz, [Goll.] à Jahrg. * — 80
Erscheint nicht mehr.

—— für Eisenbahn-Beamte auf die J. 1886—1889. 13.—16. Jahrg. Bearb. von einem Fachmann. gr. 16. (344; 320; 304; 396 S. mit je 1 Karte.) Leipzig, Leopold und Bär. geb. à Jahrg. ** 1 —

—— für Eisenbahn-Techniker. Bearb. unter Mitwirkung von Fachgenossen durch Edm. Heusinger v. Waldegg. 13. Jahrg. 1886. Nebst einer Beilage. 8. (VIII, 332, 127 S. mit 1 neuen chromolithogr. Eisenbahnkarte und zahlreichen Abbild. im Text.) Wiesbaden, Bergmann. geb. und geh. * 4 —
Ausg. mit Stahlverschluss * 4 60

Kalender für Eisenbahn-Techniker. Begründet von Edm. Heusinger v. Waldegg. Neu bearb. unter Mitwirkung von Fachgenossen von A. W. Meyer. 14.—16. Jahrg. 1887—1889. Nebst je einer Beilage. 8. (VI, 266, 159; VI, 186, 327; VI, 186, 402 S. mit je 1 neuen chromolithogr. Eisenbahnkarte und zahlreichen Abbild. im Text.) Wiesbaden, Bergmann. geb. und geh. à Jahrg. * 4 —

—— für Eisenbahn-Verwaltungs-Beamte des Deutschen Reichs für die J. 1887—1889. 5.—7. Jahrg. Unter Redakt. fachmänn., aktiver Kräfte. à Jahrg. 2 Tle. gr. 16. (IV, 252, 108; IV, 244, V, 192; IV, 248, IV, 169 S.) Berlin, Engelmann. geb. und geh. à Jahrg. 3 —
Jahrg. 1886 s. Kugelmann's Kalender.

—— für Eisenbahn-Verwaltungs- und Betriebs-Beamte im Deutschen Reich von H. Kosub. Jahrg. 1886. 2 Thle. gr. 16. (VIII, 256; VI, 98 S.) Berlin, M. Schulze. geb. und geh. * 3 —

—— dass. — Jahrg. 1887. 2 Thle. gr. 16. (350 S.) Berlin, Waldern. geb. und geh. * 3 —

—— dass. — Jahrg. 1888. 2 Thle. gr. 16. (VIII, 280; IV, 124 S.) Berlin, Mückenberger. geb. und geh. * 3 —

—— dass. — Jahrg. 1889. 2 Thle. gr. 16. (275; 108 S.) Berlin, Gerstmann's Verlag. geb. und geh. * 3 —

—— für Elektrotechnik pro 1887—1889. Bearb. von Jos. Krämer. 1.—3. Jahrg. gr. 16. Wien, Perles. [1. Jahrg. (VI, 205 S. mit 50 Fig.); 2. Jahrg. (VI, 194 S. mit 41 Fig.); 3. Jahrg. (VIII, 198 S. mit 51 Fig. und 60 Tab.)]
In Leinwbd. à Jahrg. * 3 —
In Lederbd. à Jahrg. * 4 —
Bildet die Fortsetzung von „Jahrbuch für Elektrotechnik".

—— für Electrotechniker. Hrsg. von W. A. Nippoldt und F. Uppenborn. 3. Jahrg. 1886. gr. 16. (IV, 228, 128 S. mit 121 Abbild.) München, Oldenbourg. geb. * 4 —

—— dass. — Hrsg. von F. Uppenborn. 4.—6. Jahrg. 1887—1889. gr. 16. Ebendas. [Jahrg. 1887. (IV, 251, 132 S. mit 109 Abbild.); Jahrg. 1888. (IV, 220, 112 S. mit 113 Abbild.); Jahrg. 1889. (IV, 264, 112, 25 S. mit 139 Abbild.)]
à Jahrg. * 4 —

—— evangelisch-lutherischer, 1886—1889. Hrsg. von der Evangelisch-luther. Gesellschaft für innere und äussere Mission in Elsass-Lothringen. 4. (à Jahrg. 30 S. mit Illustr.) Strassburg, (Bomhoff.) à Jahrg. ** — 25

—— für die bayerischen Feuerwehren auf die J. 1886—1889. 15.—18. Jahrg. 8. (à Jahrg. ca. 90 S. mit Illustr.) Sulzbach, v. Seidel'sche Buchh. à Jahrg. * — 30

—— für die drei Orden des heil. Vaters Franziscus Seraphicus für die J. 1886—1889. 16. (à Jahrg. ca. 15 S.) Mainz, Frey. à Jahrg. — 10

—— kleiner Freiberger, 1886—1889. 4. (à Jahrg. ca. 32 S.) Freiberg, Gerlach'sche Buchdr. à Jahrg. — 20

—— neuer Freylinger, auf die J. 1886—1889. 31.—34. Jahrg. 4. (à Jahrg. ca. 60 S. mit Illustr.) Freising, Datterer. à Jahrg. * — 30

—— für Gas- und Wasserfachtechniker. Zum Gebrauche für Dirigenten und techn. Beamte der Gas- und Wasserwerke, sowie für Gas- und Wasserinstallateure. Bearb. von G. F. Schaar. 9. Jahrg. 1886. 2 Thle. gr. 16. (V, 228; 35 S.) München, Oldenbourg. geb. und geh. * 4 —

—— dass. — 10. Jahrg. 1887. gr. 16. (V, 236 S.) Ebendas. geb. * 4 —
Beilage dazu (164 S.) * 1 —

—— dass. — 11. und 12. Jahrg. 1888 und 1889. gr. 16. (V, 280; V, 248, 37 S.) Ebendas. geb. à Jahrg. * 4 —

—— für Geflügelfreunde. Ein Jahrbuch für Züchter und Freunde der Geflügel- und Vogelwelt. 1886—1889. Redig.

von Gust. Meyer. 5.—8. Jahrg. 8. (à Jahrg. 180—190 S. mit Illustr.) Minden, Köhler. à Jahrg. * 1 —

Kalender, Berliner genealogischer, auf 1886—1889. 36.—39. Jahrg. 8. (204; 284; 286; 286 S. mit je 4 Stahlst. und zahlreichen eingedr. Holzschn.) Berlin, Trowitzsch und Sohn. à Jahrg. *ℳ 1.50.; geb. 3 —

—— für Geometer und Culturtechniker, unter Mitwirkung von Eb. Gieseler, Ch. A. Vogler, M. Sapper etc. hrsg. von W. Schlebach. Jahrg. 1886—1888. gr. 16. (IX, 352; V, 444; V, 458 S. mit vielen Holzschn.) Stuttgart, Wittwer's Verlag. geb. in Leinw. à Jahrg. * 3 —
geb. in Leder à Jahrg. * 3 50

—— dass. — unter Mitwirkung von Eb. Gieseler, Ch. A. Vogler, W. Jordan etc. hrsg. von W. Schlebach. Jahrg. 1889. gr. 16. (VI, 464 S. mit vielen Holzschn.) Ebendas. geb. in Leinw. *ℳ 3.—.; in Leder * 3 50

—— geraischer, für 1886, s. Landes-Kalender, reußischer.

—— für die bayerischen Gymnasialprofessoren, Studienlehrer und Gymnasialassistenten auf das Schulj. 1885/86. Bearb. von F. J. Hildenbrand. 4. Jahrg. 2 Tle. gr. 16. (VI, 196; V, 97 S.) Miltenberg, Halbig. geb. und geh. * 1 20

—— für die Gymnasial-Lehrer Bayerns auf die Schulj. 1886/87 und 1887/88. Bearb. von F. J. Hildenbrand. 5. und 6. Jahrg. gr. 16. (VI, 198; III, 198 S.) cart. à Jahrg. * 1 20
Nicht weiter erschienen.

—— zu Ehren der hochheiligsten Herzen Jesu und Maria für das liebe Volk auf die J. 1886—1889. Von Sfr. Hacker. Große Ausg. Mit Jahrmarktsverzeichniß. 4. (à Jahrg. ca. 130 S. mit vielen Bildern.) Winterberg, Steinbrenner. à Jahrg. * — 65

—— dass. — 1886—1889. Kleine Ausg. 4. (à Jahrg. ca. 80 S. mit Monatsvignetten und vielen Illustr.) Ebendas. à Jahrg. * — 50

—— illustrirter Hildburghäuser, 1886—1889. 4. (à Jahrg. ca. 40 S.) Hildburghausen, Gadow und Sohn. à Jahrg. — 15

—— historischer, oder der hinkende Bot auf die J. 1886—1889. 159.—162. Jahrg. 4. (à Jahrg. ca. 90 S. mit Illustr.) Bern, Koehler'sche Buchh. à Jahrg. * — 40

—— historisch-geographischer auf die J. 1886—1889 für die königl. preuß. Provinzen Brandenburg, Pommern und Sachsen. 4. (à Jahrg. 56 S. mit 1 Holzschntaf.) Berlin, Trowitzsch und Sohn. à Jahrg. ** — 75

—— der „Humoristischen Blätter" für 1886. 8. (96 S. mit Illustr.) Berlin, (Burmester und Stempell.) — 50

—— humoristischer, für 1887. Hrsg. von der Redact. der „Humoristischen Blätter". 8. (128 S. mit Illustr.) Berlin, (Tonger und Greven.) 1 —

—— dass. — für 1888 und 1889. Hrsg. von der Redact. der „Humoristischen Blätter". 8. (à Jahrg. 128 S.) Berlin, Neufeld und Henius. à Jahrg. * 1 —
Beide Jahrgänge sind vergriffen.

—— illustrirter, für Hunde-Liebhaber, -Züchter und -Aussteller auf das J. 1886, hrsg. unter Mitwirkung von hervorragenden Kynologen von R. v. Schmiedeberg. 8. (111 S. mit eingedr. Holzschn.) Leipzig, E. Twietmeyer. * 1 80

—— dass. — auf die J. 1887 und 1888, hrsg. von R. v. Schmiedeberg. 8. (123; 144 S.) Ebendas. à Jahrg. * 1 50
Nicht weiter erschienen.

—— für Hunde-, Kaninchen-, Geflügel- und Singvögel-Liebhaber und Züchter auf das J. 1888. Redig. und hrsg. von Jean Bungartz. 1. Jahrg. 8. (VI, 200, 69 S. mit eingedr. Illustr. und 1 Chromolithogr.) Augsburg, Gebr. Reichel. cart. * 2 —

—— Berliner, für alle jüdischen Gemeinden auf die J. 5646 und 5647 vom Septbr. 1885 bis Septbr. 1887 von J. Heinemann. Hrsg. aus dessen Nachlaß. 16. (60; 57 S.) [Berlin, Adf. Cohn.] Frankfurt a. M., Kauffmann. à Jahrg. * — 50
Mit Pap. durchsch. * — 75
Ohne Märkte (16 S.) — 30
Nicht weiter erschienen.

Kalender für preußische Justiz-Subaltern-Beamte für 1887—1889. Bearb. von J. Wollenzien. 1.—3. Jahrg. gr. 16. (188, 226; 192, 256; 192, 261 S.) Breslau, Kern's Verlag. geb. à Jahrg. * 2 50

—— katholischer, für Zeit und Ewigkeit auf die J. 1886—1889. 4. (à Jahrg. ca. 150 S. mit eingedr. Illustr. und Chromolithogr.) Winterberg, Steinbrenner. à Jahrg. * — 75
cart. à Jahrg. * — 80

—— kaufmännischer, für das J. 1889. Hrsg. vom Wiener kaufmänn. Verein. Zusammengestellt von W. Stockinger. 1. Jahrg. 16. (208 S.) Wien, Hölder. geb. * 2 40

—— für den Kolonial- und Materialwaaren-Händler, Destillateur und Liqueur-Fabrikanten. 1. und 2. Jahrg. 1888 und 1889. Bearb. von R. F. Poppe. kl. 8. (VIII, 292; VII, 235 S.) Leipzig, Jästel und Göttel. à Jahrg. * 2 25

—— neuer Korneuburger, für das J. 1888. 65. Jahrg. 12. (42 S.) Korneuburg, Kühkopf. * — 25

—— deutscher, für Krain auf die J. 1888 und 1889. Zugleich Adreß- und Auskunftsbuch. Hrsg. von Wilh. Linhart. 1. und 2. Jahrg. gr. 8. (à Jahrg. 182 S. mit eingedr. Illustr.) Laibach, v. Kleinmayr und Bamberg. à Jahrg. ** 1 20

—— des Blauen Kreuzes. [Vertritt die Sache des Mäßigkeitsvereins vom Blauen Kreuz.] 1886—1889. 4.—7. Jahrg. 8. (à Jahrg. ca. 100 S.) Bern. (Leipzig, Buchh. des Vereinshauses.) à Jahrg. ** — 20

—— des Sächsischen Land-Boten für die J. 1886—1889. 4. (à Jahrg. ca. 80 S. mit eingedr. Illustr. und 1 Chromolithogr.) Chemnitz, Wiede. à Jahrg. * — 40

—— für den österreichischen Landmann auf die J. 1886—1889. Hrsg. von der k. k. Landwirthschafts-Gesellschaft in Wien. 17.—20. Jahrg. gr. 8. (118; 116; 123; 116 S. mit vielen Holzschn.) Wien, Fromme. à Jahrg. — 80

—— für den Landwirt der österreichischen Alpenländer, mit Tabellen zur landwirtschaftlichen Buchführung für 1886. Von der k. k. Landwirthschafts-Gesellschaft für Kärnten. 2. Jahrg. gr. 4. (106 S.) Klagenfurt, v. Kleinmayr. cart. * 1 20

—— für den buchführenden Landwirt, s. Wegener, A., der buchführende Landwirt.

—— landwirthschaftlicher. Hrsg. auf Veranlassung des landwirthschaftl. Haupt-Vereins Münster. 9. Jahrg. 1886. gr. 16. (237 S.) Münster, Aschendorff'sche Buchh. geb. ** 1 —

—— dass. — 10.—12. Jahrg. 1887—1889. gr. 16. (à Jahrg. ca. 260 S.) Ebendas. geb. à Jahrg. * 1 20

—— landwirtschaftlicher, für Liv-, Est- und Kurland auf die J. 1887 und 1888, hrsg. von W. v. Knieriem. 8. und 9. Jahrg. gr. 16. (176, 191; IV, 171, 197 S.) Riga, Kymmel's Sortiment. geb. à Jahrg. * 3 —

—— für die landwirthschaftlichen Gewerbe Brennerei, Preßhefe-, Essig- und Stärkefabrikation für die Campagne 1885—1886. 4. Jahrg. Hrsg. von dem Verein der Spiritusfabrikanten in Deutschland. 2 Thle. 16. (VIII, 303; 221 S.) Berlin, Parey. geb. in Leinw. und geh. * 3 —
geb. in Leder * 4 —

—— dass. — für die J. 1887—1889. 5.—7. Jahrg. Hrsg. von dem Verein der Spiritusfabrikanten in Deutschland. à Jahrg. 2 Thle. 16. (à Jahrg. ca. XVI, 182, 330—340 S.) Ebendas. geb. in Leinw. und geh. à Jahrg. * 3 —
geb. in Leder à Jahrg. * 4 —

—— für Lehrer an den technischen Mittelschulen Bayerns auf die Schulj. 1885/86 und 1886/87. Bearb. von F. Fischer. 1. und 2. Jahrg. à Jahrg. 2 Tle. gr. 16. (VI, 167, IV, 60; IV, 186 S.) Miltenberg, Halbig. geb. und geh. à Jahrg. * 1 20

—— dass. — auf das Schulj. 1887/88. Bearb. von G. Mayerhofer. 3. Jahrg. 16. (VI, 188 S.) Ebendas. cart. * 1 20

Kalender für die Grafschaften Lingen und Bentheim und das Herzogth. Arenberg-Meppen auf die J. 1885—1890. 16. (à Jahrg. ca. 70 S.) Lingen, van Acken. à Jahrg. — 15

—— fürstlich Lippischer, auf die J. 1886 und 1887. 4. (71; 65 S.) Detmold, Meyer'sche Hofbuchh. à Jahrg. — 80

—— dass. — auf die J. 1888 und 1889. 4. (à Jahrg. 64 S. mit 1 Chromolithogr.) Ebendas. à Jahrg. * — 85

—— Lübeckischer, für das J. 1889. 16. (64 S.) Lübeck, M. Schmidt. — 15

—— lustiger, auf das J. 1887. 4. (52 S. mit Silhouetten von H. S. Walther.) München, Knorr und Hirth. * 1 —
Nicht weiter erschienen.

—— großer illustrirter lustiger. 1889. 4. (140 S. mit farb. Bildern.) Wien, (Szelinski.) cart. * 1 —

—— kleiner illustrirter lustiger. 1889. kl. 8. (156 S. mit farb. Bildern.) (Ebendas.) * 1 —

—— für Maschinen-Ingenieure. Unter Mitwirkung bewährter Ingenieure hrsg. von Wilh. Heinr. Uhland. 12. Jahrg. 1886. gr. 16. (IV, 281, 56 S. mit 1 chromolithogr. Eisenbahnkarte und 431 eingedr. Illustr.) [Leipzig, Baumgärtner's Buchh.] Dresden, Kühtmann. geb. in Leinw. * 3 —
geb. in Leder * 5 —

—— dass. — 13. Jahrg. 1887. gr. 16. (IV, 309, 56 S. mit 1 chromolithogr. Eisenbahnkarte und 434 eingedr. Illustr.) Ebendas. geb. *ℳ 3.—; in Brieftascheneinbd. * 5 —

—— dass. — 14. Jahrg. 1888. gr. 16. (IV, 321, 56 S. mit 1 chromolithogr. Eisenbahnkarte und 458 eingedr. Illustr.) Ebendas. geb. *ℳ 3.—; in Brieftascheneinbd. * 5 —

—— dass. — 15. Jahrg. 1889. gr. 16. (IV, 325, 56 S. mit 1 chromolithogr. Eisenbahnkarte und 490 eingedr. Illustr.) Ebendas. geb. *ℳ 3.—; in Brieftascheneinbd. * 5 —

—— auf die J. 1886—1888 für die Großherzogthümer Mecklenburg. [Sogenannter Quartkalender.] gr. 4. (56 S.) Wismar, Hinstorff'sche Hofbuchh. à Jahrg. ** — 60

—— dass. — auf das J. 1889. gr. 4. (56 S.) Ebendas. ** — 80

—— Mecklenburgischer, auf das Gemeinj. 1889. gr. 4. (44 S.) Rostock, Adler's Erben. ** — 80

—— großherzoglich Mecklenburg-Schwerinscher und Mecklenburg-Strelitzscher für 1889. kl. 8. (48 S. mit Bildern.) Ebendas. ** — 10

—— dass. — [Sogenannter Bos- und Haaskalender] auf die J. 1886—1889. 8. (à Jahrg. 48 S. mit Bildern.) Wismar, Hinstorff'sche Hofbuchh. à Jahrg. — 15

—— Mecklenburg-Strelitzscher, auf die J. 1886—1889. 16. (à Jahrg. 38 S.) Neustrelitz, (Jacoby.) à Jahrg. * — 20

—— Meißner unterhaltender, für Stadt und Land 1886—1889. Große Ausg. 4. (à Jahrg. ca. 70 S. mit Illustr., 1 Chromolithogr. und 1 Wandkalender.) Meißen, Schlinkert. à Jahrg. * — 50
Mittle Ausg. (60 S.) à Jahrg. — 38
Kleine Ausg. (42 S.) à Jahrg. — 20

—— für Meßdiener 1884 und 1885. Von Engelbert Fischer. 2. und 3. Jahrg. 12. (à Jahrg. ca. 45 S. mit eingedr. Holzschn.) Salzburg, Mittermüller. à Jahrg. * — 80

—— für Messkunde auf das J. 1886. Hrsg. von M. Clouth. 13. Jahrg. 2 Thle. gr. 16. (XVI, 222; 79 S.) Trier, Lintz'sche Buchh. *ℳ 2.40.; geb. in Leinw. und geb. * 3 —
geb. in Leder und geb. * 3 60

—— dass. — auf die J. 1887—1889. Hrsg. von M. Clouth. 14.—16. Jahrg. à Jahrg. 2 Thle. gr. 16. (à Jahrg. ca. XVI, 130; 120 S. mit Stat.) Ebendas. geb. in Leinw. à Jahrg. * 2 —
geb. in Leder à Jahrg. * 2 60
2. Thl. apart, à Jahrg. * 1 —

—— meteorologischer, hrsg. von W. Zenker. 1. Jahrg. 1887. gr. 16. (228, 116 S.) Berlin, Asher und Comp. geb. * 3 —
Nicht weiter erschienen.

Kalender, Fromme's montanistischer, für Oesterreich-Ungarn 1886. 10. Jahrg. Redig. von Vict. Wolff. gr. 16. (VIII, 207 S.) Wien, Fromme. geb. 3 20

—— dass. — 1887—1889. 11.—13. Jahrg. Redig. von Hanns Frh. Jüptner v. Jonstorff. gr. 16. (247; VIII, 221; VI, 242 S.) Ebendas. geb. in Leinw. à Jahrg. 3 20
In Brieftaschen-Ausg. à Jahrg. * 4 40

—— Moskauer, für das J. 1886. 12. (64 S.) Moskau, Deubner. * — 40
Jahrg. 1887 erschien bei Lang in Moskau; — eine weitere Fortsetzung ist nicht erschienen.

—— Münchener. 1.—5. Jahrg. 1885—1889. schmal-fol. (à Jahrg. 16 S. mit Bildern von O. Hupp.) München, Hergl. à Jahrg. * 1 —

—— für Musiker und Musikfreunde. Mit Katechismus der Musik, Führer durch die Klavierlitteratur, Tonkünstlerlexikon, Urheberrechtsgesetzen, Litterarverträgen und prakt. Unterrichtstabellen. Hrsg. von Gust. Damm [Thdr. Steingräber]. 1886. 16. (IV, 302 S.) [Hannover.] Leipzig, Steingräber. geb. 1 —
Hieran anschliessend s. Musik-Taschenbuch.

—— nautischer, für das J. 1886. Taschenbuch für Schiffscapitaine. Durch viele und sehr wicht. Zusätze verm. von W. Döring. 8. Jahrg. 8. (54 S.) Papenburg, Rohr. * — 40

—— dass. — für die J. 1887—1889. Taschenbuch für Schiffscapitaine. Durch viele und sehr wicht. Zusätze verm. von W. Döring. 9.-11. Jahrg. 8. (54; 52; 58 S.) Ebendas.
Jahrg. 1887 und 1888 à * — 50
Jahrg. 1889 * — 60

—— Hamburger nautischer, für die J. 1888 und 1889. 8. (IV, 116; 120 S.) Hamburg, Eckardt und Messtorff. à Jahrg. ** — 75

—— neumärkischer, für die J. 1886—1889. 12. (à Jahrg. ca. 175 S. mit je 1 chromolithogr. Titelbilde und zahlreichen Illustr.) Landsberg a. W., Volger und Klein. à Jahrg. — 50

—— für Optiker und Mechaniker 1888 und 1889. Hrsg. von Berthold Pensky. 16. (VI, 128, 200; 136, 200 S.) Naumburg, Schirmer's Verlag. geb. in Leinw. à Jahrg. * 3 —
geb. in Leder à Jahrg. * 3 50

—— neuer österreichischer, für die J. 1886—1889. 12. (à Jahrg. ca. 48 S.) Wien, Perles. à Jahrg. * — 24
cart. à Jahrg. * — 40

—— neuer und alter ost- und west-preußischer, auf die J. 1886—1889. 8. (à Jahrg. ca. 148 S. mit je 1 Titelbilde und zahlreichen Illustr.) Berlin, Trowitzsch und Sohn. à Jahrg. — 50

—— dass. — auf das J. 1886. 12. (XXVIII, 88 S.) Königsberg, Hartung'sche Verlagsdr. 45 Pf.; durchsch. — 50
Jahrg. 1887 erschien u. d. T.: Volkskalender, Ost- und Westpreußischer; die folgenden u. d. T.:

—— ost- und westpreußischer, auf die J. 1888 und 1889. 12. (79; XXIV, 68 S.) Ebendas. à Jahrg. — 25
Durchsch. à Jahrg. — 30

—— des sächsischen Pestalozzivereins 1887 und 1888. Zum Gebrauche für Geistliche und Lehrer im Königreich Sachsen hrsg. 41. und 42. Jahrg. Redact.: Wille. gr. 16. (à Jahrg. ca. 192 S.) Dresden. (Leipzig, Klinkhardt.) geb. à Jahrg. * 1 50
Jahrg. 1886, s. Amtskalender für sächsische Geistliche und Lehrer. — Jahrg. 1850, s. Amtskalender für Lehrer im Königreich Sachsen.

—— St. Petersburger, für die J. 1886—1889. 158.—161. Jahrg. 8. (à Jahrg. ca. 400 S.) St. Petersburg, Schmitzdorff. cart. à Jahrg. * 4 —

—— pharmaceutischer, 1886 und 1887. Mit Notizkalender zum tägl. Gebrauch, nebst Hilfsmitteln für die pharmaceut. Praxis. Hrsg. von Ewald Geissler. 15. und 16. Jahrg. [26. und 27. Jahrg. des Pharmaceut. Kalenders für Norddeutschland.] à Jahrg. 2 Thle. gr. 16. (285, 354; XXII, 559 S.) Berlin, Springer. geb. in Leinw. und geb. à Jahrg. * 3 —
geb. in Leder und geb. à Jahrg. * 3 50

Kalender, pharmaceutischer, 1888 und 1889. Hrsg. von H. Böttger und B. Fischer. 17. und 18. Jahrg. [28. und 29. Jahrg. des Pharmaceut. Kalenders für Norddeutschland.] à Jahrg. 2 Thle. gr. 16. (546; 564 S.) Berlin, Springer. ℳ Pf.
geb. in Leinw. und geb. à Jahrg. * 3 —
geb. in Leder und geb. à Jahrg. * 3 50

—— Fromme's pharmaceutischer, für die J. 1886—1889. 23.—26. Jahrg. Redig. von Frz. Klinger. 16. (à Jahrg. ca. 350—380 S.) Wien, Fromme. geb. in Leinw. à Jahrg. 3 20
In Brieftaschen-Ausg. à Jahrg. * 4 40

—— plattdütsche, för't Berg'sche Volk on Lankd op dat Schaltjohr 1888. 1. Jahrg. Herutgegewen van E. Hackland-Rheinländer. Illustr. von C. M. Seyppel. 8. (114 S.) Düsseldorf, F. Bagel. — 60
Nicht weiter erschienen.

—— Pommerscher, 1888 und 1889. 12. (à Jahrg. 32, 172 S. mit Illustr. und 2 Lichtdr.) Cöslin, Hendeß.
à Jahrg. * — 50

Vgl.: Zwanzig-Pfennig-Kalender.

—— für Post und Telegraphie auf das J. 1889. 6. Jahrg. Mit Anhang: Verzeichniss der deutschen Reichspost- und Telegraphen-Beamten. Bearb. von H. Gestewitz. 16. (304, Anhang 256 S.) Berlin, Rosenbaum und Hart. geb. und geb. * 2 —
Anhang allein * 1 —

1.—5. Jahrg erschienen im Selbstverlage des Hrsgbrs. in Mülheim a. Rh. und kamen nicht in den Buchhandel.

—— kleiner preußischer, auf das J. 1886. 16. (83 S.) Königsberg, Hartung'sche Verlagsdr. 25 Pf.; durchsch. — 30

Jahrg. 1887 erschien u. d. T.: Volkskalender, kleiner Ost- und Westpreußischer.

—— Reval'scher. Nebst Adreßbuch für Ehstland für 1885—1889. 16. (à Jahrg. ca. 144—160 S.) Reval, Lindfor's Erben. à Jahrg. * 1 —

—— einzig richtige, for die gebilt'en Mitmenschen und for das J. 1886 aufgesetz un mit vieler Müh' zesammegebrasselt von Herren Antun Meis, gewesenem Tillekatessenhändeler, derzeit aber Gottsedank Rentenirer un Gemeinderath auf d'r Villa Meis in Knollendorf. (2. Jahrg.) 8. (XXXII, 88 S.) Köln, Heyn. * — 50
Nicht weiter erschienen.

—— für die Provinz Sachsen auf die J. 1886—1889. 8. (à Jahrg. 79 S. mit Holzschn.) Garbelegen, Manger.
à Jahrg. — 25

—— königl. sächsischer concessionirter vaterländischer, für 1889. 43. Jahrg. Große Ausg. Mit Almanach-Gratisprämie. 4. (72 S. mit Illustr.) Dresden, (Weiske.) * — 50
Mittle Ausg. (60 S.) * — 38
Kleine Ausg. (36 S.) * — 20

—— St. Galler, für die J. 1884—1888. 1.—5. Jahrg. 4. (à Jhrg. 80 S. mit Illustr. und 1 Wandkalender.) St. Gallen, (F. B. Müller.) à Jahrg. * — 40

—— Schaumburg-Lippischer, auf die J. 1886—1889 nach Christi Geburt. 8. (à Jahrg. 80 S.) Bückeburg, (Frommhold.) à Jahrg. * — 50

—— neuer und alter, auf die J. 1886—1889. Für die Provinzen Schlesien und Posen. 8. (à Jahrg. ca. 136 S. mit je 1 Titelbilde und zahlreichen Illustr.) Berlin, Trowitzsch und Sohn. à Jahrg. — 50

—— kleiner, für Schleswig-Holstein, Lauenburg, Lübeck und Hamburg, von Chrn. Jensen. 1886—1889. 16. (à Jahrg. 48 S. mit Holzschn.) Breklum, Christl. Buchhandlung.
Jahrg. 1886—1888 à * — 10
Jahrg. 1889 * — 15

—— des deutschen Schulvereins auf das J. 1887. Redig. von Adam Müller-Guttenbrunn. 1.—8. Tausend. gr. 8. (XVI, 137 S.) Wien, Fromme. *ℳ 1.—; geb. in Leinw. ** 1 80

— daſſ. — auf die J. 1888 und 1889. 2. und 3. Jahrg. Redig. von Adam Müller-Guttenbrunn. gr. 8. (156; 147 S. mit Illustr.) Ebendaſ. à Jahrg. *ℳ 1.—; geb. ** 1 80

Kalender des Schulvereines für Deutsche auf das J. 1889, unter Mitwirkung von F. Krautmann geleitet von Carl W. Gawalowski. 2. Jahrg. gr. 8. (XLIV, 104 S.) Wien, Amonesta. ** 1 —

—— für Deutschlands Seminaristen von Ostern 1885 bis Ostern 1889. Hrsg. von F. Koch. 16. (VI, 313; 312; 320; 320 S. mit je 1 Stahlst.-Portr.) Leipzig, Siegismund und Volkening. geb. à Jahrg. * 1 —

—— daſſ. — auf die J. 1886—1889. Hrsg. von F. Koch. 16. (IV, 312; 313; 316; X, 320 S.) Ebendaſ. geb. à Jahrg. * 1 —

—— des Siebenbürger Volksfreundes für die J. 1886—1889. 17.—20. Jahrg. 12. (à Jahrg. ca. 112 S.) Hermannstadt, Michaelis. à Jahrg. ** — 40

—— Sorauer, auf die J. 1886—1888. 68.—70. Jahrg. 4. (à Jahrg. ca. 33 S.) Sorau, (Zeidler.) à Jahrg. * — 25

—— für Arends'sche Stenographen. 9.—11. Jahrg. 1886—1888. Hrsg. von Fritz Spahr. 16. (XVI, 112; .....; XVI, 142 S.) Leipzig, Robolsky. à Jahrg. ** 90 Pf.; geb. 1 20
geb. mit Notizbuch à Jahrg. ** 1 80

—— für Strassen- und Wasserbau-, und Cultur-Ingenieure. Hrsg. von A. Rheinhard. 13.—16. Jahrg. 1886—1889. Mit je 1 Beilage. 8. (VIII, 380, 105; VI, 348, 112; VI, 314, 220; VI, 314, 313 S. mit je 1 Eisenbahnkarte in Farbendr. und zahlreichen Abbild. im Text.) Wiesbaden, Bergmann. geb. und geb. à Jahrg. * 4 —

—— für Textil-Industrie. Eine Sammlung der wichtigsten Regeln, Notizen und Resultate aus der Praxis der Spinnerei, Weberei, Appretur, Bleiche und Färberei. Unter Mitwirkung von Fachmännern hrsg. von W. H. Uhland. 7.—10. Jahrg. 1886—1889. gr. 16. (IV, 231, 56; IV, 232, 56; IV, 257, 56; IV, 256, 56 S. mit je 1 chromolithogr. Eisenbahnkarte, mehreren Fabrikplänen und 200—300 Illustr. im Text.) [Leipzig, Baumgärtner's Buchh.] Dresden, Kühtmann. geb. in Leinw. à Jahrg. * 8 —
In Brieftaschen-Einbd. à Jahrg. * 5 —

—— für 1888 und 1889. Hrsg. vom Verbande der Tierschutzvereine des Deutschen Reiches. 6. und 7. Jahrg. 16. (à Jahrg. 32 S. mit Illustr.) Würzburg, Etlinger'sche Buchh. à Jahrg. * — 10

—— verbesserter, und alter, auf die J. 1886—1889 für die königl. preußischen Provinzen Brandenburg, Pommern und Sachsen. 8. (à Jahrg. 160 S. mit je 1 Titelbilde in Holzschn. und zahlreichen eingedr. Holzschn.-Illustr.) Berlin, Trowitzsch und Sohn. à Jahrg. 50 Pf.; geb. und durchsch. — 75

—— für Verwaltungs-Beamte für die J. 1886—1890. Hrsg. von R. Schmitt. 16. (à Jahrg. ca. 240 S.) Hamm, Grote'sche Buchh. geb. à Jahrg. * 2 50

—— illustrirter, für Vogelliebhaber und Geflügelzüchter. 1886—1888. 2.—4. Jahrg. Hrsg. von F. Arnold. 8. (XXIV, 131; 132; 136 S. mit eingedr. Holzschn.) München, Arnold und Freyßig. à Jahrg. * 1 —

—— für deutsche Volksschullehrer. Hrsg. vom Deutschen Lehrer-Verein. 1886—1889. à Jahrg. 2 Tle. 12.—15. Jahrg. 16. (1. Tl. 104; 96; 128; 128 S. mit je 1 Holzschn.-Bildniß; 2. Tl. 184; 208; 196; 242 S.) Leipzig, Klinkhardt. geb. à Jahrg. * 1 20

—— allgemeiner württembergischer, für 1886—1889. 4. (à Jahrg. 24 S.) Reutlingen, Fleischhauer und Spohn. à Jahrg. * — 10

—— evangelischer württembergischer, für 1886—1888. 4. (à Jahrg. 56 S. mit eingedr. Holzschn.) Ebendaſ. à Jahrg. * — 20

—— für Zeit und Ewigkeit auf die J. 1886—1888. Von Alban Stolz. Nach dem Tode des Verf. hrsg. von Frz. Hatler. 4. (à Jahrg. ca. 50 S.) Freiburg i. Br., Herder'sche Verlagsh. à Jahrg. * — 35

Von Jahrg. 1889 ab mit dem Sonntagskalender vereinigt.

Kalender, allgemeiner, für Zitherspieler. 1886. Hrsg. von K. Wächtler. 12. (39 S.) Leipzig, W. Dietrich. * — 25
Nicht weiter erschienen.

—— für Zoll- und Steuer-Beamte des deutschen Zollvereins auf die J. 1886—1889. 13.—16. Jahrg. Hrsg. von Karl Ulr. Treu. gr. 16. (à Jahrg. ca. 280 S.) Rostock, Stiller'sche Hof- und Universitäts-Buchh. geb. à Jahrg. ** 1 50

—— Zürcher, nebst Monatskalender und Münz- und Maßvergleichungen auf das J. 1888. 4. (XII, 25 S. mit Illustr.) Zürich. (Bern, Kochler'sche Buchh.) ** — 30

—— Zürricher, auf das J. 1889. 4. (XII, 30 S. mit Illustr.) Zürich, (Meyer und Zeller.) ** — 30

—— und statistisches Jahrbuch für das Königreich Sachsen, nebst Marktverzeichnissen für Sachsen und die Nachbarstaaten auf die J. 1886—1889. Hrsg. vom statist. Bureau des königl. sächs. Ministeriums des Innern. 8. (IV, 93, X, 223; IV, 97, X, 268; IV, 91, XII, 261; IV, 92, XII, 282 S.) Dresden, Heinrich. à Jahrg. * 1 —

—— und Schema der österreichisch-ungarischen Militär-Veteranen-, Krieger-Vereine und Corps für die J. 1886—1889. 8.—11. Jahrg. 8. (à Jahrg. ca. 230 S. mit Illustr.) Wien, Perles. à Jahrg. * 1 —

Kalender, Emil, der rationelle Gemüsebau. Ein Handbuch für Gartenbesitzer und Landwirthe. 2. wesentlich verm. und verb. Aufl. 8. (XII, 112 S.) Köln 885, Bachem. cart. 1 25

—— der ländliche Schulgarten. Kurzgefaßter Leitfaden für Land-Schullehrer zur rationellen Garten-Ausnutzung. 8. (VII, 68 S.) Ebendas. 885. cart. — 80

Kalender-Mappe. Kalender für alle Jahre. Fol. (78 S.) Lahr 887, Schauenburg. geb. 1 50

Kalender-Notiz-Buch 1886—1889. 5.—8. Jahrg. 16. (à Jahrg. 381 S.) München, J. A. Finsterlin. à Jahrg. * — 70
geb. à Jahrg. von *ℳ 1.—. bis ** 4 —

Kalender-Tabellen, neue, leichteste Handhabung für Vergangenheit und Zukunft. qu. 8. (8 S.) Aachen 888, Barth. * — 50

Kalender-Tasche, Fromme's forstliche, für die J. 1887—1889. 1.—3. Jahrg., der ganzen Folge 15.—17. Jahrg. Redig. von Emil Böhmerle. gr. 16. (à Jahrg. ca. 340 S. mit Fig.) Wien, Fromme. geb. in Leinw. à Jahrg. 3 20
Brieftaschen-Ausg. à Jahrg. * 4 40
Frühere Jahrg. s. Forstkalender, Fromme's österreichischer.

Kaler, Emil, die Ethik des Utilitarismus. Inaugural-Dissertation. gr. 8. (III, 78 S.) Hamburg 885, Voss. * 2 —

Kalevala, das Volksepos der Finnen. Übers. von Hermann Paul. 2 Thle. 8. (XIV, 428; XI, 394 S.) Helsingfors 885,86, (Edlund's Buchh.) à Thl. *ℳ 5.—. * 10 —

Kâlidâsa's Çakuntalâ, the Bengâli recension, with critical notes edited by Rich. Pischel. New edit. gr. 8. (XI, 210 S.) Kiel 886, C. F. Haessler. * 6 —

—— Sakuntala. Schauspiel. Aus dem Sanskrit übers. von Friedr. Rückert. 2. Aufl. 12. (147 S.) Leipzig 885, Hirzel. *ℳ 2.25.; geb. * 3 —

—— dass. — s. Bücher-Schätze.

Kälin, E., der Schweizer-Rekrut. Zum Gebrauch für Fortbildungsschulen und zur Vorbereitung für die Rekrutenprüfung. 2. verb. und verm. Aufl. 8. (74 S.) Zürich 886, Orell, Füßli und Comp., Verlag. * — 60
Mit lithogr. und color. Karte * 1 20

Kalischer, A. Ch., Musik und Moral, s. Zeit- und Streitfragen, deutsche.

Kalkbrenner, A., die Organisation der Militär-Musikchöre aller Länder. Mittheilungen über die dienstl. und sozialen Verhältnisse der Musiker und Dirigenten sämtl. Militär-Musikchöre aus 16 verschiedenen Ländern. 8. (VII, 200 S.) Hannover 884, Oertel. * 2 50

Kalkmann, A., Pausanias der Perieget. Untersuchungen über seine Schriftstellerei und seine Quellen. gr. 8. (VII, 295 S.) Berlin 886, G. Reimer. * 8 —

Kalkoff, P., die Depeschen des Nuntius Aleander vom Wormser Reichstage 1521, s. Schriften des Vereins für Reformationsgeschichte.

Kalkowsky, Ernst, Elemente der Lithologie, für Studirende bearb. gr. 8. (VIII, 316 S.) Heidelberg 886, C. Winter's Universitäts-Buchh. *ℳ 8.—.; geb. * 9 20

Kall, E., St. Gertrud in Hamburg. Chronik der Kapelle St. Gertrud und ihrer Nachfolgerinnen, der Kirche St. Gertrud und der Stiftung St. Gertrud. gr. 8. (VI, 258 S. mit photolithogr. Abbild.) Hamburg 888, (Seippel.) ** 8 —

Kállay, Adph., new guide to Carlsbad and its environs, with a plan of Carlsbad. 12. (79 S.) Karlsbad 886, Stark. * 1 60

Kallay, Benj. v., Geschichte der Serben von den ältesten Zeiten bis 1815. Aus dem Ungar. mit Zustimmung des Verf. ins Deutsche übertr. von J. H. Schwicker. 2. Bd. 1. Heft. gr. 8. (80 S.) Budapest 885, Lauffer's Verlag. * 1 20
1. Bd. Ebendas. 1877,78. *ℳ 9.60.

Kallee, E., der nordöstfranzösische Kriegsschauplatz. Eine militär-geograph. Skizze. gr. 8. (VI, 61 S.) Berlin 888, Mittler und Sohn. * 1 40

Kallen, Wilh., Raumlehre für Volksschulen, Fortbildungsschulen und Präparanden-Anstalten. Ein Handbuch für den Lehrer. 2. verm. und mit einem Anhang über Wurzelausziehen vers. Aufl. Mit 1 Transporteur. 8. (III, 175 S. mit Fig.) Aachen 888, Barth. * 1 60

Kaller, G., hygienische Gymnastik für die weibliche Jugend während des schulpflichtigen Alters. Eltern und Lehrern gewidmet. 8. (V, 44 S. mit 24 in den Text gedr. Abbild.) Karlsruhe 887. (Heidelberg, Burow's Verlag.) cart. ** 1 —

—— Reigen für Mädchen. Eine Sammlung von Lieder-, Stab-, Tanz- und Lauf-Reigen für alle Turnstufen. gr. 8. (III, 64 S.) Bühl 886, Aktiengesellschaft „Konkordia". 1 20

Källgren, A., Monogramm-Album. 1.—4. Heft. (22 Bl.) Helsingfors 887—88, (Edlund's Buchh.) à Heft * 50 Pf. * 2 —

Kalliefe, Friedr., über Rückenmarkserschütterung nach Eisenbahnunfällen [Railway-spine]. Inaugural-Dissertation. gr. 8. (30 S.) Breslau 885, (Preuss und Jünger.) * — 80

Kallina, Leop., Post-Tarife. Allgemeine Postbestimmungen und Leitfaden zur schnellen Taxirung der Brief- und Fahrpostsendungen nach dem In- und Auslande, nebst allgemeinen Telegrafen-Bestimmungen etc. 16.—19. Jahrg. 1885—1888. à Jahrg. 4 Hefte. hoch 4. (à Heft 120—140 S. mit je 1 chromolithogr. Weltkarte.) Wien, v. Waldheim. à Jahrg. * 2 —
Einzeln à Heft * 1 —

Kallius, A., Bemerkungen zu dem Unterricht in den vier Species in ganzen Zahlen. 4. (32 S.) Berlin 885, Gaertner's Verlag. * 1 —

Kallius, Alb., Rechenbuch, s. Harms, Ch.

Kallsen, O., Hermann Tast, s. Für die Feste und Freunde des Gustav-Adolf-Vereins.

Kalm, Alb., über Morbus Basedowii. Inaugural-Dissertation. gr. 8. (44 S.) Göttingen 885, (Vandenhoeck und Ruprecht.) * 1 20

Kalmus, Gust., ein Beitrag zur Statistik und pathologischen Anatomie der secundären Magen-Difteritis. Inaugural-Dissertation. gr. 8. (21 S.) Kiel 888, (Lipsius und Tischer.) * 1 —

Kaltbrunner, D., und E. Kollbrunner, der Beobachter. Allgemeine Anleitung zu Beobachtungen über Land und Leute für Touristen, Exkursionisten und Forschungsreisende. 2. revid. und verm. Aufl. Mit einem systemat. Fragenverzeichnis über Beobachtungen auf Reisen. gr. 8. (XIX, 904 S. mit 270 Fig. und 26 Bildertaf.) Zürich 888, Wurster und Comp. * 13 20

Kaltenbach, R., zur Antisepsis in der Geburtshilfe, s. Sammlung klinischer Vorträge.

—— die operative Gynäkologie, s. Hegar, A.

—— s. Verhandlungen der deutschen Gesellschaft für Gynäkologie.

Kaltenhauser, F., Epheuranken. [Die Majoratstöchter. Gräfin Judith. Der Name.] Novellen. 8. (144 S.) Leipzig, 888, Reinboth. * 1 50

Kaltschmidt, Herm., die Gedächtnißkunst oder prakt. Anleitung in kurzer Zeit ein vorzügl. Gedächtniß zu erlangen, um Zahlen, Namen, Wörter, Erzählungen, Gedichte, Anecdoten ꝛc. leicht und bleibend zu merken. Nebst Beispielen von außerordentl. Leistungen der Gedächtnißkunst und Anwendung derselben auf die Chemie, Statistik, Geographie, Geschichte, Rechenkunst ꝛc. 4.—7. Aufl. 8. (135 S.) Berlin 881—87, Mode's Verlag. * 1 —

Kaltschmidt, Jak. Heinr., vollständiges Taschen-Wörterbuch der französischen und deutschen Sprache. — Petit Dictionnaire complet français-allemand et allemand-français. 2 Tle. in 1 Bd. 12. Aufl. 12. (V, 251; V, 257 S.) Leipzig 887, Brockhaus. geb. 2 75

—— praktisches Wörterbuch der französischen und deutschen Sprache. — Dictionnaire Trésor français-allemand et allemand-français. In 2 Thln. 6. Aufl. gr. 8. Ebendas. 885. 6 —

geb. in 1 Bd. 7 50

Inhalt:

Thl. 1. Französisch-Deutsch. (VII, 499 S.) ℳ 2.60.
" 2. Deutsch-Französisch. (344 S.) ℳ 3.60.

—— neues vollständiges Wörterbuch der englischen und deutschen Sprache nebst einem kurzen Abrisse der englischen und deutschen Sprachlehre. 3. Ster.-Ausg., vom Verf. selbst revid. und wesentlich verm. und verb. 7. und 8. Abdr. — A new and complete Dictionary of the English and German languages with two sketches of grammar, English and German. gr. 8. (XXVI, 693; XVIII, 550 S.) Leipzig 883,86, Holtze. 8 25

Kaluźniacki, Emil, die polnische Recension der Magdeburger Urtheile und die einschlägigen deutschen, lateinischen und czechischen Sammlungen. Lex.-8. (220 S.) Wien 886, (Tempsky.) * 3 40

Aus: Sitzungsberichte der k. Akademie der Wissenschaften, besonders abgedruckt.

—— s. Monumenta linguae palaeoslovenicae.

Kalvarienberg, der, bei Donauwörth, seine Entstehung und jetzige Gestalt, nebst einigen Andachtsübungen. Von einem Seelsorgspriester. 16. (68 S. mit 1 Holzschn.) Donauwörth 886, (Auer.) * — 30

geb. in Halbleinw. ** 50 Pf.; in Leinw. ** — 60

Kalypso. Von †Xanthippus [Franz Sandvoß]. 1.—4. Aufl. 8. (25 S. mit 1 Lichtdr. nach einer Zeichnung von Frank Kirchbach.) München 886, Heinrichs. * 1 —

Kam, N. M., Catalog von Sternen, deren Oerter durch selbständige Meridian-Beobachtungen bestimmt worden sind, aus Bd. 1 bis 66 der Astronomischen Nachrichten, reducirt auf 1855. 0. gr. 4. (XXII, 384 S.) Amsterdam 886, Joh's. Müller. * 15 —

Kamann, J., aus Paulus Behaims Briefwechsel,
—— aus Nürnberger Haushaltungs- und Rechnungsbüchern des 15. und 16. Jahrh.,
—— die Pilgerfahrten Nürnberger Bürger nach Jerusalem im 15. Jahrh.,

} s. Mittheilungen des Vereins für Geschichte der Stadt Nürnberg.

Kamann, Paul, über Quellen und Sprache der York Plays. gr. 8. (75 S.) Leipzig 887, (Fock.) * 1 50

Kamberg, Frz., in's Zauberland. Eine Sammlung der schönsten Märchen, Sagen und Schwänke für die liebe Jugend. 2. und 3. durchges. Aufl. gr. 4. (VI, 112 S. mit 12 Farbendr.-Bildern nach Aquarellen von C. Offterdinger, H. Leutemann und G. Bartsch.) Stuttgart 887,88, Loewe. geb. 4 50

Kambli, Cour. Wilh., die Aufgaben der Frauen in den religiösen und socialen Kämpfen der Gegenwart, s. Schriften des Schweizerischen Vereins für freies Christenthum.

—— die socialen Parteien und unsere Stellung zu denselben. gr. 8. (VIII, 509 S.) St. Gallen 887, Huber und Comp. * 7 —

—— s. Christenthum, freies.

Kambly, Ludw., die Elementar-Mathematik, für den Schulgebrauch bearb. 4 Thle. Mit zahlr. lithogr. Abbild. gr. 8. Breslau, F. Hirt. * 5 80

Inhalt:

Thl. 1. Arithmetik und Algebra. 29.—31. Ster.-Aufl. (IV, 196 S.) 886—88. *ℳ 1.40.
" 2. Planimetrie. 25.—25. Ster.-Aufl. (IV, 108 S. mit 4 Taf. lithogr. Abbild.) 885—88. *ℳ 1.40.
" 3. Ebene und sphärische Trigonometrie. 19. und 20. Ster.-Aufl. (IV, 72 S. mit 1 Taf. lithogr. Abbild.) 885,87. *ℳ 1.25.
" 4. Stereometrie. Nebst Uebungsaufgaben. 19. und 20. Ster.-Aufl. (IV, 72 S. mit 4 Taf. lithogr. Abbild.) 885,87. *ℳ 1.25.

Vgl.: Norder, Herm., Lehrsätze und Aufgaben aus der Planimetrie.

—— die Physik für den Schul-Unterricht bearb. 4. verb. und verm. Aufl. gr. 8. (VIII, 200 S. mit 166 in den Text gedr. Abbild.) Ebendas. 886. * 2 25

Kamecke, Math. v., s. †Boyen, Marx.

Kameke, v., das Elbe-Trave-Kanal-Projekt. Vortrag, gehalten im Ratzeburger Bürgerverein. Mit gütl. Erlaubniß des Hrn. Vortragenden veröffentlicht vom Ratzeburger Bürgerverein. 12. (III, 36 S. mit 1 Karte und Erklärungen derselben.) Ratzeburg 887, (Schmidt.) * — 50

Kameke, H. Z., der Schnellrechner. Lehrbuch des gesamten Rechnens einschließlich des Rechnens mit den neuen deutschen Reichsmünzen und den metr. Maßen und Gewichten, nach der neuen Schnellrechen-Methode. Zum Selbstunterricht für jeden, der sich zum tücht. Rechner ausbilden will. 11. Aufl. gr. 8. (VIII, 320 S.) Gütersloh 887, Bertelsmann. * 3 —

geb. * 3 60

Kamerad, der. Illustrirte Wochenschrift für active und gewesene Militärs. Redact.: G. Peterknecht. 1. Jahrg. Octbr. 1884—März 1885. 26 Nrn. (à Nr. 2½ Bog. mit Illustr.) Fol. Breslau. (Leipzig, Kößling'sche Buchh.)

Vierteljährlich *ℳ 1.20. * 2 40

Nicht weiter erschienen.

—— Oesterreichischer Militär-Kalender für die J. 1886—1889. Hrsg. von der Redact. der österreichisch-ungar. Wehr-Zeitung „Der Kamerad". 24.—27. Jahrg. gr. 16. (196; 251; 256; 262 S.) Wien, (Seidel und Sohn.) geb. à Jahrg. * 3 20

—— der gute. Spemanns illustrirte Knaben-Zeitung. 1. Jahrg. 1887. 39 Nrn. oder 12 Hefte. (à Nr. 2 Bog.) hoch 4. Stuttgart, Spemann. à Heft * 50 Pf. * 6 —

geb. * 8 —

—— dass. — 2. Jahrg. 1888. 52 Nrn. oder 16 Hefte. (à Nr. 2 Bog.) hoch. 4. Ebendas. à Heft * 50 Pf. * 8 —

geb. * 9 —

Kamieth, Herm., aus dem Leben des kurbrandenburgischen Generalmajors Joachim Hennigs v. Treffenfeld. gr. 4. (30 S.) Berlin 887, Gaertner's Verlag. * 1 —

Kaminski, G., Handbuch für Creditgewährung, enthaltend ein alphabetisch geordnetes Verzeichniß der Personen, bei welcher das gesetzl. ehel. Güterrecht Abänderung erfahren hat, nebst Angaben dieser Abänderungen. Mit Vorwort von Kober. 1. Bd., umfassend die Rheinprovinz mit Ausschluß des gemeinrechtl. Landgerichtsbezirks Neuwied. gr. 8. (XV, 1032 S.) Düsseldorf 887, (Bolm.) *ℳ 12.—; geb. * 13 50

Kamitz, Gust., kleine biblische Geschichte für die 4 unteren Jahrgänge der katholischen Volksschulen. 12. (24 S.) Köln 887, Bachem. * — 15

Kamm, Felix, französisches Conversations-Buch für Pharmaceuten. 12. (IV, 44 S.) Berlin 885, Springer. cart. * 1 —

Kaemmel, Otto, Festrede zur Feier des 70jährigen Geburtstages Fürst Bismarcks, gehalten im Saale des Gewerbehauses zu Dresden am 31. März 1885. gr. 8. (18 S.) Dresden 885, Höckner, Sep.-Cto. — 50

—— Gedächtnisrede auf Se. Maj. Kaiser Wilhelm. gr. 8. (15 S.) Ebendas. 888. * — 50

—— und Edm. Ulbricht, Grundzüge der Geschichte für die oberen Klassen der Gymnasien und Realgymnasien. 2. und 3. Tl. gr. 8. Ebendas. geb. à Tl. * *ℳ 2.25. * * 4 50

Inhalt:

Tl. 2. Ulbricht, Edm., Grundzüge zur Geschichte des Mittelalters. (X, 310 S.) 887.

„ 3. Kaemmel, Otto, Grundzüge der neueren Geschichte. (VII, 303 S.) 886.

Tl. 1 ist noch nicht erschienen.

Kammer, Ed., kritisch-ästhetische Untersuchungen betr. die Gesänge MNΣO der Ilias. gr. 8. (IV, 105 S.) Königsberg 887, Hartung'sche Verlagsdr. * 1 50

Kämmerer, über das Schwefeln des Hopfens. Lex.-8. (14 S.) München 887, (Literarisch-artist. Anstalt.) * * — 50

Aus: Bayerisches Industrie- und Gewerbeblatt, besonders abgedruckt.

Kaemmerer, L., die Landschaft in der deutschen Kunst, s. Beiträge zur Kunstgeschichte.

Kammerstenograf, der. Zeitschrift für die stenograf. Praxis. Organ des Wiener und kärtner Stenografen Vereins etc. Hrsgbr. und Redact.: Gust. Edelmann. 21. und 22. Jahrg. 1885 und 1886. à Jahrg. 12 Nrn. (Bog.) gr. 8. Wien, (Bermann und Altmann.) à Jahrg. * 4 —

Nicht weiter erschienen.

Kamp, wider Eugen Richter und sein Gefolge, dem Hr. Propping nach seiner ausdrückl. Erklärung beitreten will! Oder liberal — nicht doktrinär! Wahlrede, gehalten am 26. Oktbr., mit Nachträgen und hrsg. vom Vorstand des nationalliberalen Wahlvereins in Oldenburg. 2. Aufl. gr. 8. (40 S.) Oldenburg 885, (Schmidt's Sortiment.) — 50

Kamp, H., Dr. Martin Luthers kleiner Katechismus mit Erläuterungen und Sprüchen für die Katechismusstufe, nebst einem Memorierkanon von Bibelstellen für alle Klassen der höheren Lehranstalten. 2. veränd. und 3. Aufl. gr. 8. (VI, 132 S.) Berlin 886,88, Mayer und Müller. *ℳ 1.—; geb. * 1 20

—— s. der Nibelungen Not in metrischer Übersetzung, nebst Erzählung der älteren Nibelungensage.

Kamp, J. H. van de, Gebet- und Erbauungsbuch für die heranwachsende Jugend. Eine Mitgabe für's Leben, welche erwachsene Christen auch gebrauchen können als Pilgerstab durch's Leben. 8. verb. Aufl. 16. (VIII, 576 S. mit 1 Holzschn.) Dülmen 885, Laumann'sche Buchh. * 1 50

—— bass. — Auf's Neue durchges. und bearb. von Th. Beining. 9. Aufl. 16. (VIII, 510 S. mit 1 Stahlst.) Ebendas. 888. * 1 —

geb. * 1 50

Kamp, Otto, Fortbildungsschulen für Mädchen. Auf Grund eines vom Vers. am 27. Aug. 1887 in der Frankfurter allgemeinen Lehrer-Versammlung gehaltenen Vortrages. Erweit. und durchges. Sonderabdr. aus Diesterweg's Rhein. Blättern für Erziehung und Unterricht, nebst einem Anhang, enthaltend Lehrpläne von Fortbildungsschulen für Mädchen, Fabrikschulen und Haushaltungsschulen. gr. 8. (77 S.) Berlin 888, Siemenroth und Worms. * 1 —

—— dem Kaiser. Festgruß zum 90. Geburtstag Kaiser Wilhelms. gr. 8. (6 S.) Frankfurt a. M. 887, Gebr. Knauer. * 2 —

—— die Kampfgenossen. Festspiel zu Kaiser Wilhelms 90. Geburtstag am 22. März 1887. gr. 8. (32 S.) Ebendas. 887. * — 80

—— der Volkszähler. Lustspiel in 1 Aufzug. 3. Aufl. 8. (23 S.) Frankfurt a. M. 885, Koenitzer'sche Verlag. * — 50

—— Vortrag und Frage beim fremdsprachlichen Unterricht. gr. 8. (32 S.) Frankfurt a. M. 886, Diesterweg. — 80

Aus: Rheinische Blätter für Erziehung und Unterricht, besonders abgedruckt.

Kampe, E., Brockenflora in der Westentasche. 32. (35 S. mit 1 Bild.) Harzburg 888, Stolle's Hofbuchh. * — 20

—— Friedr. Schwarze und E. Prediger, Flora und Fauna von Harzburg. Aufzählung der bei Harzburg und Umgegend einschliesslich des Radau-, Oker-, Ilse- und Eckerthals wildwachsenden Pflanzen, sowie der dort vorkommenden Schmetterlinge und Käfer. Mit einem Anhange: Brockenflora von E. Kampe. kl. 8. (83, 14 S.) Ebendas. 888. * 1 —

Kampf und Sieg des Glaubens in der Geschichte des kananäischen Weibes. (Matth. 15, 21—28.) Aus dem Schwed. 8. (16 S.) Stuttgart 885, Buchh. der Evangel. Gesellschaft. * — 4

Kämpf, Wilh., de pronominum personalium usu, s. Studien, Berliner, für classische Philologie und Archaeologie.

Kämpfe, deutsch-protestantische, in den Baltischen Provinzen Russlands. gr. 8. (V, 409 S.) Leipzig 888, Duncker und Humblot. * 8 —

Kampfhenkel, Otto, de Euripidis Phoenissis capita II. Dissertatio inauguralis. gr. 8. (46 S.) Berlin 888, (E. Heinrich.) * 1 20

Kanarienzüchter, der. Zeitschrift für Zucht und Pflege des Harzer Kanarienvogels. 5.—7. Jahrg. 1885—1887. à Jahrg. 12 Nrn. (à Nr. ¼ Bog.) gr. 4. Leipzig, Freese.

à Jahrg. * * 2 —

—— bass. — 8. Jahrg. 1888. 12 Nrn. (à Nr. ¼ Bog.) gr. 4. Berlin N., Prenzlauer Allee 248, Carl Lammert. * * 2 —

Nicht mehr durch den Buchhandel, sondern nur durch die Post oder direkt vom Verleger zu beziehen.

Kandelsdorfer, Karl, Beiträge zur Rechtschreibung und Deutung türkischer geographischer Namen. 8. (66 S.) Wien 887, (Braumüller.) * 1 —

—— der Haidenberg, Radetzky's letzte Ruhestätte und Schloss Wetzdorf. 8. (40 S.) Wien 887, (Gilhofer und Ranschburg.) * — 60

Kandinsky, Vict., kritische und klinische Betrachtungen im Gebiete der Sinnestäuschungen. 1. und 2. Studie. gr. 8. (III, 170 S. mit 2 Steint.) Berlin 885, Friedländer und Sohn. * 3

Kanitz, J. G., Honig- und Schwarmbienenzucht, oder sichere und deutl. Anweisung, wie die Bienen durch alle Jahreszeiten einfach und zweckmäßig bei reinem Stabilbetrieb (Volksbetrieb), bei reinem Mobilbetrieb und bei verbundenem Stabil- und Mobilbetrieb behandelt werden müssen, um nicht allein den meisten Honig, sondern auch die natürl. und künstl. Vermehrung sicher zu erzielen, für alle Land- und Stadtbewohner, welche von der Bienenzucht wirkl. Nutzen haben wollen, sowohl für solche, die noch keine Kenntnisse davon haben, als auch für die, welche schon darin kundig sind. Nach eigener Erfahrung mit sehr gutem Erfolge angewendet, bearb. und hrsg. 5. verb. und verm. Aufl. 8. (XI, 192 S. mit 23 in den Text gedr. Abbild.) Oranienburg 888, Freyhoff. *ℳ 2.—; geb. 2 50

Die früheren Aufl. sind im Selbstverlage erschienen.

Kanitz-Podangen, Graf v., die Nothlage der Landwirthschaft und der Schutzzoll. Vortrag gehalten am 1. März 1887 zu Berlin in der XVIII. Hauptversammlung des Congresses deutscher Landwirthe. gr. 8. (23 S.) Berlin 887, (Allgemeine Verlags-Agentur.) * — 40

Kannegießer, C., das Jubiläumsgeschenk Sr. Majestät des Kaisers Wilhelm I. für die evangelischen Volksschulen Preußens. Eine Anleitung für den Lehrer zur schulmäßigen Behandlung des Bildes von L. Gey: Dr. Martin Luther im Kreise seiner Mitarbeiter die heilige Schrift verdeutschend. 2. Aufl. 8. (64 S.) Breslau 886, Hirt. * — 50

Kannenberg, O., ist das Walzen nach der Saatunterbringung rationell? 8. (34 S.) [Hamburg 887, Gebr. Behre's Verlag.] Mitau, E. Behre. * — 60

Kanoldt, Edm., s. Landschaften, mythologische.

Kanon deutscher Gedichte. Zusammengestellt durch Fachkonferenzen des königl. Gymnasiums zu Neuwied. 8. (VII, 151 S.) Neuwied 886, Heuser's Verlag. * 1 20

—— der in den mittleren Klassen höherer Lehranstalten zu erlernenden Geschichtszahlen. Zusammengestellt von den Lehrern der Geschichte am städt. Gymnasium zu Danzig. gr. 8. (16 S.) Danzig 885, Saunier. ** — 30

—— der am königl. Gymnasium zu Marienburg zu erlernenden Geschichtszahlen. Im Anschluss an die Herbst'schen Lehrbücher redig. von den Geschichtslehrern des Gymnasiums. gr. 8. (46 S.) Marienburg 886, Hemmpel. cart. * — 50

Kanowski, Friedr. Herm., Mira, die Polenbraut. Operndichtung in 3 Aufzügen. 8. (III, 83 S.) Hannover 886, (Helwing's Verlag.) [*ℳ 4.—.] * 3 —

Kant's, Immanuel, Briefwechsel, s. Reicke, R.

—— von der Macht des Gemüths, durch den bloßen Vorsatz seiner krankhaften Gefühle Meister zu sein. Hrsg. und mit Anmerkungen versehen von C. W. Hufeland. 16. (46 S.) Leipzig 888, Fock. geb. 1 —

—— dass. — s. Bibliothek der Gesamt-Litteratur des In- und Auslandes.

—— dass. — s. Bücher-Schätze.

—— s. Gizycki, G. v., Kant und Schopenhauer.

—— dass. — s. Meyer's Volksbücher.

—— allgemeine Naturgeschichte und Theorie des Himmels, s. Universal-Bibliothek Nr. 1954 und 1955.

—— über Pädagogik, s. Bibliothek pädagogischer Klassiker.

—— Prolegomena zu einer jeden künftigen Metaphysik, s. Universal-Bibliothek Nr. 2469 und 2470.

—— vom Uebergange von den metaphysischen Anfangsgründen der Naturwissenschaft zur Physik, s. Krause, Albr.

—— Vorlesungen über Psychologie. Mit einer Einleitung: „Kant's myst. Weltanschauung", hrsg. von Carl du Prel. gr. 8. (LXIV, 96 S.) Leipzig 888, E. Günther. * 3 —

Kanter, H., Platos Anschauungen über Gymnastik. gr. 4. (22 S.) Leipzig 886, Fock. * 1 —

Kansel, die. Ein nach 90 Materien geordnetes kathol. Predigt-Verzeichniss. I. Die Predigt-Literatur der J. 1837—1861 enth. Zusammengestellt von Adf. Höllerl und Mario S. Tavagnutti. Hrsg. von der Administration des „Oesterreich. literar. Centralblattes". gr. 8. (VI, 68 S.) Wien 887, (Woerl.) * — 60

—— die. Ein nach 84 Materien geordnetes und über 1000 Titel enthalt., die Predigt-Literatur der letzten 25 Jahre umfass. kathol. Predigt-Verzeichniss. Hrsg. von der Administration des „Oesterreich. literar. Centralblattes". 1.—9. Tausend. gr. 8. (VIII, 56 S.) (Ebendas.) 886. * — 50

Kanzelredner, der katholische. Praktische homilet. Monatsschrift. Unter Mitwirkung mehrerer kathol. Geistlicher hrsg. von Jul. Hirschberger. 2.—4. Jahrg. 1885—1887. à Jahrg. 12 Hefte. gr. 8. (à Heft 80—90 S.) Breslau, Goerlich. à Jahrg. 6 —

Erscheint nicht mehr.

Kanzelstimmen. Predigtcyklus auf alle Sonn- und Feiertage des Kirchenjahres, nebst zahlreichen Fest- und anderen Gelegenheitsreden. Unter Mitwirkung vieler beliebter und gefeierter kathol. Kanzelredner redig. von G. M. Schuler. 8.—11. Jahrg. 1885—1888. à Jahrg. 12 Hefte. (à Heft 5 Bog.) gr. 8. Würzburg, Bucher. à Jahrg. 6 —

Kanzlei, die bayerische. Sammlung der Reichsgesetze, kaiserl. Verordnungen, Verfügungen des Reichskanzleramts, bayer. Landesgesetze, allerhöchsten Verordnungen, Ausschreiben der Ministerien, Kreisregierungen und Centralstellen. Redact.: Zängerle. 12.—15. Jahrg. 1885—1888. à Jahrg. 24 Nrn. (à Nr. 1—2 Bog.) gr. 8. Kempten, Kösel'sche Buchh. à Jahrg. * 10 —

Kanzlei-Reglement. [Just.-Min.-Bl. S. 120 von 1885.] 8. (28 S.) Berlin 885, Rauck und Comp. * — 40

—— Vom 26. März 1885. Amtl. Ausg. 4. (20 S.) Berlin 885, A. v. Decker's Verlag. * — 40

Kanzler, O., die Serofulose, ihre Pathologie und allgemeine Therapie. gr. 8. (X, 145 S.) Wien 887, Deuticke. * 3 —

Kapff, C., Hohen-Neuffen in Wort und Bild. 2. neu bearb. Aufl. 8. (IV, 28 S. mit 3 Lichtdr.-Taf., 1 Plan und 1 Karte.) Stuttgart 886, Kohlhammer. * 2 50

Mit (chromolithogr.) Panorama * 4 —

Kapff [Sixt Carl v.], Communion-Buch. 20. und 21. Aufl. 8. (VIII, 294 S. mit 1 Stahlst.) Stuttgart 884,87, Besser'sche Verlagsh. * 1 20

geb. mit Goldschn. * 2 40

—— das kleine Communion-Buch. Ein Auszug aus dessen größerem Communion-Buch. 26.—28 Aufl. 8. (96 S.) Ebendas. 884—88. ** 30 Pf.; cart. * — 40

geb. * 60 Pf.; mit Goldschn. * — 80

—— Gebet-Buch. 2 Tle. in 1 Bd. 19. Aufl. gr. 8. (VIII, 384; 303 S. mit 1 Stahlst.) Ebendas. 885. * 3 60

geb. * 4 60

—— kürzere Gebete, für 12 Wochen Morgen- und Abend-Andachten, Feste, Abendmahl, Geburts-, Krankheits-, Todes-, Trübsals- und Wetter-Fälle, auch für Reisende, Auswanderer, Dienstboten und für andere Bedürfnisse, verfaßt oder aus den besten Gebet- und Liederbüchern gewählt. 7. Aufl. 8. (VIII, 494 S.) Ebendas. 887. *ℳ 2.—.; geb. ** 2 80

—— Warnung eines Jugendfreundes vor dem gefährlichsten Jugendfeind, oder Belehrung über geheime Sünden, ihre Folgen, Heilung und Verhütung, durch Beispiele aus dem Leben erläut. und der Jugend und ihren Erziehern ans Herz gelegt. 15. Aufl. 8. (96 S.) Stuttgart 887, J. F. Steinkopf. * — 40

geb. * — 60

Kapff's, Wilh., deutsche Dichterhalle, in 2. Aufl. als Deklamierbuch zum Gebrauch für stufenmäß. Vortragsübungen umgearb. von Ferd. Schell. gr. 8. (XVI, 407 S.) Reutlingen 885, Fleischhauer und Spohn. *ℳ 2.—.; cart. * 2 40

geb. * 3 —

Kapff-Essenther, F. v., am Abgrunde der Ehe. Novelletten. Mit einem Vorwort von Ferd. Groß. 2 Thle. in 1 Bd. 8. (XI, 156; III, 158 S.) Leipzig 888, Wartig's Verlag. * 4 —

—— Blumengeschichten. 8. (248 S.) Minden 888, Bruns. * 2 50

geb. * 3 75

—— moderne Helden, s. Unterhaltungs-Bibliothek für Reise und Haus.

—— Ziel und Ende. Wiener Roman. 3 Bde. 8. (141; 162; 145 S.) Zürich 888, Verlags-Magazin. * 6 40

Kapff-Sauberschwarz, Handbuch für die gesamte Amtsführung der evangelischen Geistlichen Württembergs. 4. umgearb. Aufl. 1. und 2. Lfg. gr. 8. (224 S.) Tübingen 888, Heckenhauer. * 3 —

Kaphahn, Karl, die Gliederung der Volksschule nach den Allgemeinen Bestimmungen vom 15. Oktbr. 1872 unter besond. Berücksicht. utraquist. Verhältnisse. gr. 8. (42 S.) Breslau 886, F. Hirt. * — 60

Kapistran. Katholisches Volksblatt. Redig. von Alb. Wiesinger. 19.—22. Jahrg. 1885—1888. à Jahrg. 24 Nrn. (à Nr. 1—1½ Bog.) gr. 8. Wien, Mayer und Comp. à Jahrg. * 2 —

Kapitalist, der. Finanzblatt für Jedermann. Redact.: Ulr. Lewysohn. Jahrg. 1885—1888. à Jahrg. 52 Nrn. (à Nr. 1—2 Bog.) Fol. Berlin. Grünberg i. Schl., Lewysohn. à Jahrg. * 2 —

Kapitalrentensteuergesetz für Baden nebst Vollzugsverordnung und Dienstanweisung. Sep.-Abdr. aus dem Verordnungsbl. der Großherzogl. Steuerdirektion. H. 4. (47 S.) Karlsruhe 886, Müller'sche Hofbuchh. * — 70

Kapital-, Renten-, Dienst- und Berufs-Einkommensteuer, die, in Württemberg. Eine Zusammenstellung der

Geſetze, Verfügungen ꝛc. zur Belehrung der Steuerzahler. gr. 8. (IV, 71 S.) Stuttgart 885, Kohlhammer. * — 80
Aus: Sammlung der württembergiſchen Staatsſteuergeſetze, beſonders abgedruckt.

Kaplan, ein galanter, des 19. Jahrhunderts. Wahre Epiſoden aus der Gegenwart. Von *. 6. Aufl. 8. (48 S.) Erfurt 885, Köhler. — 50

Kapoſi, M., die ſchweren aſiatiſchen Hühner-Racen Cochin, Brahma und Langſhan, —— die Rothbugamazone, } ſ. Bibliothek für Naturfreunde.

Kaposi, Mor., Pathologie und Therapie der Hautkrankheiten in Vorleſungen für praktiſche Aerzte und Studirende. 3. umgearb. und verm. Aufl. 2 Hälften. gr. 8. Wien, Urban und Schwarzenberg. [1. Hälfte. (8. 1—448.) 886. *ℳ 9.—.; 2. Hälfte. (8. 449—1003 mit 1 Farbentaf. und 82 theilweiſe farb. Holzſchn.) 887. *ℳ 11.—.] * 20 —
geb. * 22 —

Kapp, Friedr., ſ. Geſchichte des deutſchen Buchhandels.

Kapp, Friedr., Gedächtnisrede auf ihn, von G. v. Bunſen, s. Zeitfragen, volkswirthſchaftliche.

Kapper, F., über die Cholera in ätiologiſcher, prophylaktiſcher und therapeutiſcher Beziehung, s. Klinik, Wiener.

Kappes, Karl, Erzählungen aus der Geſchichte, für den erſten Unterricht in höheren Lehranſtalten zuſammengeſtellt. 8. verb. Aufl. gr. 8. (VIII, 298 S.) Freiburg i. Br. 886, Wagner'ſche Univerſitäts-Buchh. * 2 80
geb. ** 3 20

Kappes, Mathias, die Ariſtoteliſche Lehre über Begriff und Urſache der κίνησις. Eine naturphiloſoph. Studie. Inaugural-Diſſertation. gr. 8. (46 S.) Bonn 887. (Freiburg i. Br., Herder'ſche Verlagsh.) * 1 —

Kappeyne van de Coppello, J., Abhandlungen zum römiſchen Staats- und Privatrecht. Nach dem Holländ. Mit Vorwort von Max Conrat [Cohn]. 2 Hefte. gr. 8. Stuttgart 885, Metzler'ſche Buchh., Verlag. * 8 20

Inhalt:
Heft 1. Betrachtungen über die Comitien. (III, S. 1—114.) *ℳ 3.80.
" 2. Über das vim facere beim interdictum uti possidetis. Über constituta pecunia. (S. 115—354.) *ℳ 5.40.

Kappler, Aug., Surinam, ſein Land, ſeine Natur, Bevölkerung und ſeine Kultur-Verhältniſſe mit Bezug auf Koloniſation. gr. 8. (III, 384 S. mit Holzſchn. und 1 Karte.) Stuttgart 887, Cotta'ſche Buchh. Nachf. * 5 —

Kapri, B. M., aus eigener Schuld. Roman. gr. 8. (370 S.) Leipzig 888, Reißner. * 6 —

Kapteyn, J. C., und W. Kapteyn, die höheren Sinus. Lex.-8. (62 S. mit 2 Holzſchn.) Wien 886, (Tempsky.) * 1 —
Aus: Sitzungsberichte der k. Akademie der Wiſſenſchaften, beſonders abgedruckt.

Kapuſte, Oscar, über den primären Krebs der Prostata. Inaugural-Diſſertation. 8. (45 S.) München 885, (Ernſt.) * — 75

Karabacek, Jos., das arabiſche Papier. Eine hiſtoriſch-antiquar. Unterſuchung. gr. 4. (III, 92 S. mit 1 Lichtdr.-Taf. und 2 Textabbild.) Wien 887, Hof- und Staatsdruckerei. * 6 —
Aus: Mittheilungen aus der Sammlung des Papyrus Erzherzog Rainer, beſonders abgedruckt.

Karabiner, der, Modell 71. 2. und 3. Aufl. gr. 8. (4 S.) Rathenow 888, Babenzien. ** — 5

Karaſiat's kleiner Bote aus Mähren und Schleſien. Ein Haus-, Stadt- und Landmanns-Kalender für alle Prov. Oeſterreichs auf die J. 1886—1889. 2.—5. Jahrg. gr. 8. (à Jahrg. ca. 40 S. mit Illuſtr.) Brünn, Karaſiat. à Jahrg. * — 40

—— neuer Bote aus Böhmen, Mähren und Schleſien. Ein Haus-, Stadt- und Landmanns-Kalender für alle Prov. des öſterreich. Geſammtreichs, auf die J. 1886—1889. 19.—22. Jahrg. 4. (à Jahrg. 124 S. mit je 1 Titelbild in Holzſchn. und vielen in den Text abgedr. Illuſtr. in Holzſchn.) Ebendaſ. cart. à Jahrg. * — 90

Karaſiat's, vormals Gaſtl's neuer Bote aus Mähren und Schleſien. Ein Haus-, Stadt- und Landmanns-Kalender für alle Prov. des öſterreich. Geſammtreichs, auf das J. 1886. 96. Jahrg. 4. (124 S. mit 1 Titelbild in Holzſchn. und vielen in den Text abgedr. Illuſtr. in Holzſchn.) Ebendaſ. cart. * — 90
Die folgenden Jahrgänge u. d. T.:
—— neuer Bote aus Mähren und Schleſien. Ein Haus-, Stadt- und Landmanns-Kalender für alle Prov. des öſterreich. Geſammtreichs, auf die J. 1887—1889. 97.—99. Jahrg. 4. (à Jahrg. 124 S. mit Titelbildern in Holzſchn. und vielen in den Text gedr. Illuſtr. in Holzſchn.) Ebendaſ. cart. à Jahrg. * — 90

—— mähriſch-ſchleſiſcher Land- und Hauswirthſchafts-Kalender auf das J. 1886. gr. 8. (64 S. mit Illuſtr.) Ebendaſ. * — 48
Nicht weiter erſchienen.

Karamians, N., Verzeichniss der armenischen Handschriften, s. Handschriften-Verzeichnisse, die, der königl. Bibliothek zu Berlin.

Karamſin, N. M., Paris in der Revolution, —— Reiſebriefe aus Deutſchland, } ſ. Taſchenbibliothek, ruſſiſche.

Karaſſek und Schulz, neue Fibel nach den Grundſätzen der Schreibleſe-Methode bearb. 2 Tle. gr. 8. Danzig 888, Kaſemann. [1. Tl. (50 S.) geb. * 35 Pf.; 2. Tl. 9. Aufl. (90 S.) geb. ** 45 Pf.] ** — 80
—— —— daſſ. — Ausg. für mehrklaſſ. Schulen. [In 1 Heft.] 18. Aufl. gr. 8. (70 S.) Ebendaſ. 888. ** — 32
—— —— ſ. Leſebuch, deutſches, für die Mittel- und Oberſtufe der Volksſchulen.
Vgl.: Wedig, J., deutſches Schulgeſangbuch.

Karbaum, H., de auctoritate ac fide grammaticorum latinorum in constituenda lectione Ciceronis orationum in Verrem, s. Dissertationes philologicae Halenses.

Karbe, Anna, Lieder. 2. (Titel-)Aufl. 8. (XXVI, 206 S. mit 1 Photographie der Dichterin.) Gotha 886, F. A. Perthes. * 3 —
geb. * 4 —

Kärcher, Amalie, Früchte. Studien. 1. und 2. Lfg. gr. 4. (à Lfg. 4 Chromolithogr.) Leipzig 887, Baldamus' Sep.-Cto.
1. Lfg. *ℳ 6.—.; 2. Lfg. * 4 —
Einzeln à Bl. 1 50

Kardec, Allan, ſpiritualiſtiſche Philoſophie. Das Buch der Geiſter. Enth. die Grundſätze der ſpiritiſt. Lehre über die Unſterblichkeit der Seele, die Natur der Geiſter und ihre Beziehungen zu den Menſchen, die ſittl. Geſetze, das gegenwärt. und das künft. Leben, ſowie die Zukunft der Menſchheit. Nach dem durch die höheren Geiſter mit Hülfe verſchiedener Medien gegebenen Unterricht geſammelt und geordnet. Autoris. deutſche Orig.-Ausg. 8. (VIII, 552 S.) Zürich 886, Schmidt. * 4 —

Kares, Otto, kurzer Lehrgang der franzöſiſchen Sprache, s. Ploetz, Gust.

Karg, Joſ., Korrektion oder Kanaliſation! Betrachtungen über die gegenwärt. und zukünft. Schiffbarkeit und Floßbarkeit des Mains. gr. 8. (27 S.) Würzburg 888, Stuber's Verlag. * — 75

Karge, Paul, die ruſſiſch-öſterreichiſche Allianz von 1746 und ihre Vorgeſchichte. Nach ruſſ. und öſterreich. Quellen. gr. 8. (III, 136 S.) Göttingen 887, Peppmüller. * 2 50

Kaerger, Karl, die Lage der Hausweber im Weilerthal, s. Abhandlungen aus dem ſtaatswiſſenſchaftlichen Seminar zu Strassburg.

Karges, O., Leitfaden der Geſchichte der engliſchen Literatur. 2 Thle. in 1 Bde. [1. Deutſch. — 2. Engliſch.] 8. (128 S.) Berlin 886, [Parriſius.] geb. * 2 —

†Kariudo [Prinz Philipp von Sachſen-Coburg-Gotha], Jagden in vier Welttheilen. Tagebuch-Blätter. 2. verm. Aufl. 8. (IV, 227 S. mit Lichtdr.-Portr.) Wien 887, Künaſt. * 5 —

	ℳ	Pf.
†Kariudo [Prinz Philipp von Sachsen Coburg-Gotha], voyages et chasses à travers le monde. Édit. française avec l'autorisation de l'auteur par M. Kroll. 8. (175 S.) Wien 886, Künast. *	5	—
Karl's IV., Kaiser, Jugendleben, s. Geschichtschreiber, die, der deutschen Vorzeit.		
Karl Ferdinands-Universität, die, in Prag und die Cechen. Ein Beitrag zur Geschichte dieser Universität in den letzten 100 Jahren [1784—1885]. gr. 8. (68 S.) Leipzig 886, Duncker und Humblot. *	1	40
Karlowa, O., Maria Stuarts angebliche Briefe an den Grafen J. Bothwell. Ein Beitrag zur Prüfung ihrer Aechtheit. gr. 8. (IV, 62 S.) Heidelberg 886, C. Winter's Universitäts-Buchh. [ℳ 1.60.] *	—	60
—— römische Rechtsgeschichte. [In 2 Bdn.] 1. Bd.: Staatsrecht und Rechtsquellen. Lex.-8. (VIII, 1031 S.) Leipzig 885, Veit und Comp. *	26	—
Karlowa, R., die Verwendung von Oel zur Beruhigung der Wellen. Vom Hamburger naut. Verein gekrönte Preisschrift. 8. (35 S. mit 14 Abbild.) Hamburg 888, Eckardt und Messtorff. *	1	—
Karlweis, C., der Dragoner, s. Theater-Mappe.		
—— das gemüthliche Wien, s. Gegen den Strom.		
—— Wiener Kinder. Ein Roman. 8. (408 S.) Stuttgart 887, Bonz und Comp. *ℳ 5.—; geb. *	6	—
Karmasch, Karl, Handbuch der mechanischen Technologie. (In 5. Aufl. hrsg. von E. Hartig.) 6. neubearb. und erweit. Aufl. von Herm. Fischer. (3 Bde. mit über 1000 Text-Illustr.) 1.—4. Lfg. oder 1. Bd. gr. 8. (XIV, 687 S. mit eingedr. Abbild.) Leipzig 887, Baumgärtner's Buchh. à Lfg. *ℳ 5.—; geb. *	20	—
—— und Heeren's technisches Wörterbuch. 3. Aufl., ergänzt und bearb. von Kick und Gintl. Mit gegen 4000 in den Text gedr. Abbild. 73.—93. Lfg. gr. 8. (8. Bd. S. 161—807; 9. Bd. 799 S.; 10. Bd. 8. 1—240.) Prag 885—88, Haase. à Lfg. *ℳ 2.—. *	42	—
1.—72. Lfg. Ebendas. 1874—84. à *ℳ 2.—.		
Karmiński, Fritz, zur Codification des österreichischen Staatsbürgerschaftsrechtes. Eine staatsrechtl. Studie. gr. 8. (129 S.) Wien 887, Manz'sche Hof-Verlags- und Universitäts-Buchh. *	2	40
Aus: Oesterreichische Zeitschrift für Verwaltung, besonders abgedruckt.		
Karner, Lambert, der Clerus und die Kirchenmusik. 8. (III, 215 S. mit 1 Musikbeilage.) Wien 888, Verlag der „St. Norbertus"-Buchdr. *	3	—
Karnevals-Freund, der. Eine ausgewählte Sammlung närr. Vorträge und Lieder von erprobter Wirkung. 12. (95 S.) Köln 888, Püttmann. *	—	50
Karnevals-Lieder, alte und neue, für lustige Narrenbrüder. Nach bekannten und beliebten Melodien zu singen. 16. (63 S.) Köln 888, Püttmann.	—	30
Karpeles, Elias, Grabreden für alle Wochenabschnitte des Jahres. 2. verb. und verm. Aufl. 8. (VIII, 198 S.) Frankfurt a. M. 888, Kauffmann.	2	25
—— Sabbath-Reden für die israelitische Jugend über alle Wochenabschnitte des Schuljahrs. gr. 8. (VIII, 160 S.) [Breslau 887, Preuß und Jünger.] Frankfurt a. M., Kauffmann. *	2	25
—— Trauungsreden, s. Gelegenheits-Predigten jüdischer Kanzelredner.		
Karpeles, Gust., Geschichte der jüdischen Literatur. gr. 8. (VIII, 1172 S.) Berlin 886, Oppenheim. *	18	50
geb. *	21	—
—— Heinrich Heine und seine Zeitgenossen. 8. (III, 347 S.) Berlin 888, F. und P. Lehmann. *	4	—
geb. *	5	—
—— Heinrich Heine's Biographie. 8. (150 S.) Hamburg 885, Hoffmann und Campe, Verlag. *	1	20
Karrer, F., Geisteskrankheit und Charakter, s. Sammlung von Vorträgen.		

	ℳ	Pf.
Karsch, A., Vademecum botanicum. Handbuch zum Bestimmen der in Deutschland wildwachs., sowie im Feld und Garten, im Park, Zimmer und Gewächshaus kultivierten Pflanzen. (In 16—18 Lfgn.) 1.—9. Lfg. gr. 8. (S. 1—576 mit Illustr.) Leipzig 886—88, Lenz. à Lfg. *ℳ 1.20. *	10	80
Karsch, Ferd., Dipteren von Pungo Andongo, gesammelt von Hrn. Major Alexander v. Homeyer. gr. 8. (37 S. mit 3 Holzschn.) Berlin 887, Friedländer und Sohn. *	1	60
—— die Erdlaus, Tychea Phaseoli, eine neue Gefahr für den Kartoffelbau. Nebst einer kurzen Uebersicht der Kartoffelfeinde aus der Classe der Insecten. gr. 8. (20 S. mit 5 Abbild.) Ebendas. 886. *	—	60
—— Verzeichniss der im Laufe der J. 1884, 1885 und 1886 als neu beschriebenen recenten Insectenarten Europas. gr. 8. Ebendas. [1884. (44 S.) 885. *ℳ 2.—.; 1885. (32 S.) 886. *ℳ 1.20.; 1886. (21 S.) 887. *ℳ 1.—.] *	4	20
Karschin, Anna Luise, ihr Leben und Wirken, s. Kohut, A., die deutsche Sappho.		
Kaerst, Jul., Forschungen zur Geschichte Alexanders des Großen. 8. (VII, 144 S.) Stuttgart 887, Kohlhammer. *	1	80
Karstädt, Siegfr., Hilfsbuch zur Geschichte der Pädagogik. Für Seminaristen und Lehrer bearb. 2. verm. und verb. Aufl. 8. (62 S.) Potsdam 887, Reutel's Verlag. *	—	60
Karsten, G., über die Anlage seitlicher Organe bei den Pflanzen. gr. 8. (32 S. mit 4 Taf.) Leipzig 886, Engelmann. *	4	—
Karsten, Gust., zur Geschichte der altfranzösischen Consonantenverbindungen. Inaugural-Dissertation. gr. 8. (73 S.) Freiburg i. Br. 884, (Ragoczy.) *	1	20
Karsten, H., die letzten Dinge. Zehn Vorlesungen an die Gebildeten in der Gemeinde. 4. Aufl. 8. (IV, 230 S.) Hamburg 885, Agentur des Rauhen Hauses. *	2	40
geb. *	3	—
Karsten, Herm., Bentham-Hooker's Genera plantarum und Florae Columbiae specimina selecta, revidirt. gr. 8. (40 S.) Leipzig 887, Engelmann. *	1	—
Aus: Engler's botanische Jahrbücher, besonders abgedruckt.		
—— géologie de l'ancienne Colombie Bolivarienne Vénézuela, Nouvelle-Grenade et Ecuador. Avec 8 planches et 1 carte géologique. gr. 4. (V, 62 S.) Berlin 886, Friedländer und Sohn. *	12	—
—— Parthenogenesis und Generations-Wechsel im Thier- und Pflanzenreiche. gr. 8. (53 S. mit 9 Abbild.) Ebendas. 888. *	1	50
Aus: Die Natur, besonders abgedruckt.		
—— illustrirtes Repertorium der pharmaceutisch-medicinischen Botanik und Pharmacognosie. gr. 8. (IV, 310 S. mit 477 Holzschn.) Berlin 886, Springer. *	4	—
geb. **	5	—
Karsten, J., die Gesetzgebung betr. das Gesundheitswesen im Deutschen Reich, s. Goesch, C.		
Karsten, Johs., der Zufall. Lustspiel in 1 Akte. Grundidee nach Antonio Barrili's Novelle: „Una notte bizzarra". 2. (Titel-) Aufl. 8. (61 S.) Norden (879)886, Fischer Nachf. *	1	—
Karstens, M., aus einem Fischerdorf, s. Schillingsbücher.		
—— Schneidermeister und Flickschneider, s. Hausfreund, Hamburger.		
—— Vergeltung, s. Schillingsbücher.		
Karten und Vignetten, hrsg. von Martin Gerlach. Entwürfe und Compositions-Motive für Weinkarten, Menus, Hochzeitsblätter, Glückwunschkarten, Programme und Einladungen zu Musik-, Gesangs- oder Ballfesten, zur Jagd etc.; Festkarten für den Eis-, Wettrenn-, Velociped-, Turn-, Kegel- und sonst. Sport, nebst einem Cyklus humorist. Vignetten. 50 Taf. in farb. Druck. gr. Fol. Wien 886, Gerlach und Schenk. In Mappe *	32	—

	ℳ Pf.
Kartenkunststücke, die wirkungsvollsten und überraschendsten, von Prof. Belachini. 12. (48 S.) Oberhausen (Styrum) 887, Spaarmann.	— 30
Kartenprophet, neuester, oder Anweisung, aus der deutschen Spielkarte in kurzer Zeit und ohne fremde Hilfe wahrsagen zu lernen. Ein Rathgeber für Neugierige, Liebende und Verliebte. Zur Unterhaltung in gesell. Kreisen und einsamen Stunden. 9.—11. Aufl. 16. (48 S.) Berlin 885—88, Mode's Verlag.	— 60
Karup, W., Handbuch der Lebensversicherung. 2. Ausg. gr. 8. (XV, 402 S.) Leipzig 885, [A. Fritsch.] Jüstel und Göttel. ℳ 9.—.; geb. *	10 —
Karus, Hugo, Schläger, Säbel und Pistole. Ein Wort an die deutsche Studentenschaft und die Freunde derselben. 8. (28 S.) Halle 888, Mühlmann's Sortiment. *	— 50
Kasch, Katharina, Geburtstagsbuch. Ein Geschenk- und Gedenk-Buch. 8. (III, 366 S.) Kiel 887, Lipsius und Tischer. geb. mit Goldschn. *	6 —
Kascheike, Louis, das gesammte Examen für Stationsvorsteher der Eisenbahnen Deutschlands. Geprüft von einem höheren Eisenbahn-Bau- und Betriebsbeamten. gr. 8. (192 S.) Königsberg 887, Hartung'sche Verlagsdruckerei. *	2 —
Käselitz, Fr. Carl v. dem, bei Erbswurst und Feldzwieback. Kriegsgeschichten. Nach dem Tagebuche eines ehemal. „Feldzüglers", sowie nach „Feldpostbriefen" von 1870/71 zusammengestellt. 8. (III, 376 S.) Hagen 886, Risel und Comp. *	4 —
Kaselitz, Fritz, die Formenlehre in der Volksschule. Betrachtung, Darstellung und Berechnung geometr. Körper. 1. Tl.: Betrachtung und Darstellung geometr. Körper. Für die Volksschule zusammengestellt und hrsg. 2. Aufl. gr. 8. (48 S.) Bielefeld 888, Velhagen und Klasing. *	— 40
2. Tl. Ebendas. 1873. * 40 Pf.	
—— Rechenbuch für deutsche Schulen, s. Brennert, E.	
Käser, Joh. Baptist, nachgelassene Predigten. 4 Bde. Neue (Titel-)Ausg. gr. 8. (XIV, 886; 332; 456; 540 S.) Würzburg (855,56) 888, Bucher.	15 —
Kaserer, Jos., österreichische Gesetze mit Materialien. Nach amtl. Quellen. 38.—45. Heft. 8. Wien, Hölder. *	12 88

Inhalt:

Heft 38. Das Gesetz vom 23. März 1885 über das Pfandleihergewerbe. (47 S.) 885. * 60 Pf.

„ 39. Das Gesetz vom 25. April 1885 betr. die Fischerei in den Binnengewässern. (46 S.) 885. * 64 Pf.

„ 40. Das Gesetz vom 15. Mai 1885 betr. die gesetzlichen Zinsen bei Privatgeschäften. (22 S.) 885. * 32 Pf.

„ 41. Die Notariatsordnung vom 25. Juli 1871 mit Materialien, auf Veranlassung des österreich. Notarenvereines hrsg. (440 S.) 887. *ℳ 4.—.

„ 42. Die Novellen zur Notariatsordnung vom 25. Juli 1871, betr. 1. die §§. 6 und 119, 2. die Erleichterung der Legalisirung, 3. die Geldbußen als Disciplinarstrafen, auf Veranlassung des österreich. Notarenvereins hrsg. (207 S.) 885. *ℳ 2.40.

„ 43. Das Gesetz vom 25. Juli 1871 über das Erforderniß notarieller Errichtung einiger Rechtsgeschäfte, auf Veranlassung des österreich. Notarenvereins hrsg. (176 S.) 885. *ℳ 1.92.

„ 44. Die Gesetze vom 24. Mai 1885 über die Anhaltung in Zwangsarbeits- und Besserungsanstalten und über deren Errichtung und Erhaltung. (75 S.) 885. *ℳ 1.—

„ 45. Das Gesetz vom 10. Juni 1887, betr. die Abänderung, bezw. Ergänzung einiger Bestimmungen des Executionsverfahrens zur Hereinbringung von Geldforderungen. (187 S.) 885. *ℳ 2.—.

Kasernenbüsten, 100. 12. (30 S.) Cannstatt 888, Stehn Verlag.	— 20
Kasperl. Puppenspiele für Jung und Alt von Dr. Fidel Fidelius, Professor aller heiteren Künste und Wissenschaften. Mit einer Anleitung zur Selbstanfertigung eines Kasperltheaters. 8. (136 S. mit Bildern von Lothar Meggendorfer.) Eßlingen 887, Schreiber. geb. *	2 —
Kasperl's lustige Streiche. 8. Aufl. 4. (32 S. mit eingedr. kolor. Illustr.) Frankfurt a. M. 885, Literar. Anstalt, Rütten und Loening. cart.	1 65
Kasprowicz, K., Rozmowy w polskim i niemieckim języku. Handbuch der polnischen und deutschen Umgangssprache. 3. Aufl. 8. (XVI, 425 S.) Leipzig 887, Holtze.	2 40
geb.	3 30

	ℳ Pf.
Kassebeer, H., und H. Schurey, deutscher Sagenschatz. Für die Schule bearb. gr. 8. (IV, 80 S.) [Bernburg 885, Bachmeister.] Gotha, Behrendt. *	— 60
Kaßner, Brandstiftungen durch Kinder. Hrsg. von der Provinzial-Städte-Feuer-Societät der Prov. Sachsen. 8. (27 S. mit 4 Tab. und 1 chromolithogr. Karte.) Merseburg 886. (Leipzig, Siegismund und Volkening.) *	1 —
—— Rechts- und Verwaltungs-Grundsätze in Feuer-Versicherungs-Angelegenheiten. 8. (VI, 95 S.) Berlin 885, Bahlen. cart. *	1 50
Kaßner, C., Mentor für das Abiturienten-Examen. Repetitorium für die Abiturienten auf Real-Gymnasien. 16. (IV, 141 S.) Berlin 885, Friedberg und Mode. *	1 —
Kassner, Geo., Ist in Deutschland eine Production von Kautschuk möglich, gestützt auf den Anbau einheimischer Culturpflanzen? Eine Frage an Landwirthe, Industrielle, Techniker und Chemiker. gr. 8. (48 S. mit 1 lithogr. Taf.) Breslau 885, Kern's Verlag. *	1 50
—— Repetitorium der Botanik, —— Repetitorium der Chemie,	s. Repetitorium der medicinischen Hilfswissenschaften.
Kaßner, Karl, Paulus, der Apostel der Heiden. In engstem Anschluß an das Neue Testament. 8. (IV, 32 S.) Berlin 885, Deutsche evangel. Buch- und Tractat-Gesellschaft. *	— 30
Kassow, C., Bericht über das Sanitätswesen des Reg.-Bez. Potsdam in den J. 1883—1885. gr. 8. (IV, 144 S.) Potsdam 887, Link. *	4 —
Kassowitz, M., die normale Ossification und die Erkrankungen des Knochensystems bei Rachitis und hereditärer Syphilis. II. Rachitis. 2. Abthl.: Die Pathogenese der Rachitis. gr. 8. (VI, 148 S.) Wien 886, Braumüller. *	4 —
1. Thl. und 2. Thl. 1. Abthl. Ebendas. 1881/83. *ℳ 16.—	
—— die Symptome der Rachitis, auf anatomischer Grundlage bearbeitet. 1. Abthl.: Verbildungen und Funktionsstörungen der Extremitäten. gr. 8. (III, 130 S.) Leipzig 886, F. C. W. Vogel. *	2 40
Aus: Jahrbuch für Kinderheilkunde, besonders abgedruckt.	
Kastan, J., Gesundheitspflege in Haus und Schule. Ein Lesebuch für Eltern und Erzieher. gr. 8. (VIII, 263 S.) [Berlin 887, J. J. Heine.] Leipzig, O. Engel. *	3 60
geb. *	4 25
—— die 1. Versammlung deutscher Naturforscher und Aerzte zu Berlin im J. 1828. Eine Gedenkschrift. 12. (31 S.) Berlin 886, Staude. *	— 60
Kastanie, die, und deren Verwendung. 16. (24 S.) Meran 886, [Pötzelberger.] Ellmenreich. *	— 20
Kastein, Wilh., deutscher Dichtergarten. Auswahl deutscher Gedichte für Schule und Haus. 2. Aufl. 12. (VIII, 256 S.) Stade 887, Steudel jun. geb.	— 75
Kasten, B., Ferdinand Callin. Lebensgeschichte, nebst kurzer Auswahl aus seinen Schriften. gr. 8. (48 S.) Hannover 887, Meyer. *	1 —
Kastner, C., naturwissenschaftliche Studien und Beobachtungen aus und über Salzburg, s. Fugger, E.	
Kastner, E., Briefe Rich. Wagner's, s. Wagneriana.	
—— Wiener musikalische Zeitung. Hrsgbr. und Redact.: Emerich Kastner. 1. Jahrg. Octbr. 1885—Septbr. 1886. 2 Bde. oder 45 Nrn. (Bog.) gr. 8. Wien, Administration, Lammgasse 9. à Bd. ℳ 5.—	10 —
—— dass. — 2. Jahrg. 1886/87. 2 Bde. oder 45 Nrn. (Bog.) gr. 8. Mit Beilage: Musikalische Chronik (Bog. 1—24). gr. 8. Ebendas. à Bd. *ℳ 5.—	10 —
Die Chronik allein à Bd. *ℳ 2.—	* 4 —
Der 3. Jahrg. u. d. T.:	
—— musikalische Chronik. 3. Jahrg. 5. Bd. Octbr. 1887—Septbr. 1888. Redact.: Emerich Kastner. 24 Nrn. (Bog.)	

Mit einer Beilage: Monitour musical. [Nur bis Nr. 9 erschienen.] gr. 8. Wien. (Leipzig, K. F. Koehler.) * 10 —

Kastner, Heber Eduard, die deutsche Sprache und die Fremdwörter. kl. 8. (16 S.) Tachau 888, Holub. * — 60

—— alte Weisen. Das Reinerträgniß ist dem deutschen Schulvereine gewidmet. kl. 8. (84 S.) Ebendas. 885. * 2 —

Kastner, Joh. Geo., ein elsässischer Tondichter, s. Ludwig, Herm.

Kästner, K., Übungsbuch für den Unterricht in der deutschen Rechtschreibung und Grammatik. 2. Aufl. 8. (52 S.) München 885, Köhler. cart. * — 40

Kastropp, Gust., König Esse Lieder. Eine lyr. Rhapsodie. 3. veränd. Aufl. 8. (144 S.) Stuttgart 888, Bonz und Comp. *ℳ 1.50.; geb. * 2 —

Katalog, officieller, der 59. Ausstellung der kgl. Akademie der Künste im Landes-Ausstellungsgebäude zu Berlin vom 31. Juli bis Octbr. 1887. gr. 8. (XX, 93 S. mit 2 Plänen vom Ausstellungsgebäude und Ausstellungspark.) Berlin 887, Dominik. ** 1 —

Mit ca. 200 Illustr. in Facs.-Reproduktionen. (XX, 252 S.) ** 2 —

—— officieller, der internationalen Ausstellung von Arbeiten aus edlen Metallen und Legirungen in Nürnberg 1885. Hrsg. vom Bayr. Gewerbemuseum in Nürnberg. 8. (VIII, 139 S.) Nürnberg, Verlagsanstalt des Bayr. Gewerbemuseums. ** 1 25

—— dass. — 2. und 3. Aufl. 8. (VIII, 141 S.) Ebendas. 885. ** 1 —

—— der 3. internationalen Ausstellung von Hunden aller Racen am 19., 20., 21. und 22. Mai 1887 auf dem Rennplatze [kleine Bult] vor Hannover, veranstaltet von dem Verein zur Veredelung der Hunderacen für Deutschland. 8. (106 S.) Hannover 887, (Schmorl und v. Seefeld.) cart. in Leinw. * — 70

—— der Ausstellung von Kraft- und Arbeits-Maschinen für das Kleingewerbe in Nürnberg 1885. Hrsg. vom Rektorat der Baugewerkschule Nürnberg. 8. (XVIII, 126 S. mit Illustr.) Nürnberg 885, (H. Schrag.) ** — 75

—— illustrirter, der Ausstellung kirchlicher Kunstgegenstände vom frühen Mittelalter bis zur Gegenwart im k. k. Oesterreich. Museum für Kunst und Industrie. gr. 8. (VII, 126 S. mit eingedr. Illustr. und 9 Taf.) Wien 887, Gerold's Sohn. * 2 —

—— beschreibender, der Ausstellung von Müllerei-Fahrstühlen in Chemnitz vom 22. März bis 1. April 1887. 8. (26 S. mit 3 Taf.) Leipzig 887, Mor. Schäfer. * — 25

—— der wissenschaftlichen Ausstellung der 59. Versammlung deutscher Naturforscher und Aerzte. Unter Mitwirkung der Gruppenvorstände hrsg. von Osc. Lassar. gr. 8. (VIII, 198 S. mit 1 lithogr. Plan.) Berlin 886, Hirschwald. * 1 —

—— zur wissenschaftlichen Ausstellung der 60. Versammlung deutscher Naturforscher und Aerzte zu Wiesbaden. gr. 8. (IX, 224 S. mit 1 Plan.) Wiesbaden 887, Bergmann. * 1 —

—— der 1886er südamerikanischen Ausstellung in Berlin, veranstaltet vom Centralverein für Handelsgeographie und Förderung deutscher Interessen im Auslande in der Berliner Waarenbörse vom 15. Septbr. bis 30. Novbr. gr. 8. (248 S.) Berlin 886, (Walther und Apolant.) ** 4 —

—— der Bibliothek der kaiserl. Leopoldinisch-Carolinischen deutschen Akademie der Naturforscher. 1. Lfg. gr. 8. (VIII, 174 S.) Halle 887. (Leipzig, Engelmann.) * 2 50

—— der Bibliothek des Architekten-Vereins zu Berlin. Lex.-8. (XI, 380 S.) Berlin 887, (Ernst und Korn.) ** 6 —

—— der Bibliothek des Buchhandlungs-Gehilfen-Vereins zu Leipzig. gr. 8. (XVI, 223 S.) Leipzig 887, Buchhandlungs-Gehilfen-Verein. ** 1 —

Katalog der Bibliothek der Gehe-Stiftung zu Dresden. Abthl. D: Volkswirthschaft. gr. 8. (XXX, 415 S.) Dresden 888, v. Zahn und Jaensch. cart. * 4 —

—— der Bibliothek der Handelskammer zu Leipzig. Lex.-8. (XXIV, 504 S.) Leipzig 886, (Hinrichs'sche Buchh.) * 10 —

—— der Bibliothek der Königl. geologischen Landesanstalt und Bergakademie zu Berlin. [1L] Nachtrag 1875—1886. gr. Lex.-8. (IV, 136 S.) Berlin 887, Ernst und Korn. ** 3 —

Hauptkatalog mit [1.] Nachtrag. Ebendas. 1880. *ℳ 6.—. — 1. Nachtrag allein *ℳ 2.50.

—— der Bibliothek des gemeinschaftlichen thüringischen Oberlandesgerichts zu Jena. 8. (X, 494 S.) Jena 885, (Pohle.) ** 4 50

—— der Bibliothek des Reichs-Justizamts. Lex.-8. (XLVII, 761 S.) Berlin 887, (Puttkammer und Mühlbrecht.) * 12 —

—— der Bibliothek und Karten-Sammlung des königl. sächs. Generalstabes. Lex.-8. (XII, 245 S.) Dresden 886, (Höckner, Sep.-Conto.) ** 1 80

—— sämtlicher bis 1888 ausgegebenen Briefmarken. 8. (IV, 100 S.) Naumburg 888. Leipzig, Expedition des Briefmarken-Album. — 75

—— der Fachbibliothek des Landesvereins für innere Mission der evangelisch-lutherischen Kirche im Königr. Sachsen. Ostern 1886. Bearb. von L. Seibel. gr. 8. (XII, 128 S.) Dresden 886. (Leipzig, Buchh. des Vereinshauses.) * 1 —

—— der Fachbibliothek und des Lesezimmers der internationalen Ausstellung von Arbeiten aus edlen Metallen und Legirungen in Nürnberg 1885. 8. (50 S.) Nürnberg 885, Verlagsanstalt des bayr. Gewerbemuseums. — 60

—— der Gemälde-Sammlung der kgl. älteren Pinakothek in München. Mit einer histor. Einleitung von Frz. v. Reber. Illustrirte amtl. Ausg. 8. (XXVIII, 297 S. mit 50 Lichtdr.-Taf.) München 885, Verlagsanstalt für Kunst und Wissenschaft. geb. * 10 —

—— dass. — Vollständige amtl. Ausg. Mit einer histor. Einleitung von Frz. v. Reber. (Grosse) illustrirte Ausg. 8. (XXVII, 297 S. mit 120 Lichtdr.-Taf.) Ebendas. 888. geb. * 20 —

Englische Ausgaben, s. Catalogue.

—— illustrirter, renommirter Geschäftshäuser. Nebst Verzeichnis empfehlenswerter literar. Festgeschenke. 6.—9. Jahrg. Lex.-8. (à Jahrg. ca. 100 S.) Berlin 885—88, Maurer-Greiner. à Jahrg. 1 50

—— officieller, der oberrheinischen Gewerbeausstellung in Freiburg i. Br. 8. (LXXVII, 231 S. mit 2 Plänen.) Freiburg i. Br. 887, (Stoll und Bader.) ** 1 —

—— der Handschriften der Universitäts-Bibliothek in Heidelberg. 1. Bd.: Die altdeutschen Handschriften, verzeichnet und beschrieben von Karl Bartsch. Imp.-4. (VI, 224 S.) Heidelberg 887, Koester. ** 20 —

—— der grossherzogl. badischen Hof- und Landes-Bibliothek in Karlsruhe. [3. Abthl.] 11.—14. Bd. gr. 8. Karlsruhe, Groos. * 3 50

Inhalt:

Bd. 11. Zugänge zu Bd. 1—10. [Bis 30. Septbr. 1885.] (VIII, S. 1265—1515.) 886. *ℳ 2.—.
» 12. Bibliothek der Familie v. Kläber. (VI, S. 1517—1575.) 886. * 50 Pf.
» 13. Zugangsverzeichniss 1. Octbr. 1885 bis 31. Decbr. 1886. (S. 1577—1632.) 887. * 50 Pf.
» 14. —— dass. — 1887. (S. 1635—1655.) 888. * 50 Pf.
[1. Abthl.] 1.—3. Bd., [2. Abthl.] 4.—10. Bd. Ebendas. 1876,77. *ℳ 6.50.

—— musikalischer Humoristika. Ein unentbehrl. Leitfaden für Dirigenten von Gesang-Vereinen und für die Vorstände aller sonstigen Vereine, in denen der Humor gepflegt wird. Ein nützliches Handbuch für jede Gesangvereinsbibliothek. 8. (148 S.) Leipzig 888, W. Dietrich. — 50

—— der graphischen Jahres-Ausstellung in Wien 1886. Jahrbuch der graph. Künste, redig. von Osk. Berggruen.

(Gewöhnl. Ausg.) Lex.-8. (VIII, 104 S.) Wien 886, Gesellschaft für vervielfältigende Kunst. ** 1 —

Pracht-Ausg. mit 46 Beilagen ausser dem Text (in Kpfrst., Radirung, Holzschn., Heliogravüre, Hochätzungen, Chromotypie und Chromolithogr.) (VIII, 107 S.) geb. * 12 —

Katalog, illustrirter, der Jubiläums-Ausstellung der kgl. Akademie der Künste im Landes-Ausstellungsgebäude zu Berlin vom Mai bis Octbr. 1886. gr. 8. (XXIV, 210 S. mit 2 Plänen vom Ausstellungsgebäude und vom Ausstellungspark.) Berlin 886, [Berliner Verlags-Comtoir.] * 1 —

Nachtrag. (36 S.) * — 10

—— dass. — gr. 8. (XXIV, 352 S. mit ca. 200 Illustr. in Facs.-Reproduktionen nach Photographien der ausgestellten Werke, sowie nach Orig.-Zeichnungen der Künstler.) Ebendas. 886. * 2 —

Nachtrag. (36 S.) * — 10

Beide Ausgaben sind vergriffen.

—— der Jubiläums-Gewerbe-Ausstellung Wien 1888. Hrsg. von der Ausstellungs-Commission des niederösterreich. Gewerbe-Vereins. 1. und 2. Aufl. 8. (VII, 374 S. mit 1 Orientirungs-Plan.) Wien 888, (Hölder.) ** — 90

—— dass. — 1. und 2. Anhang. 8. (Ebendas.) 888. ** 1 95

Inhalt:

Anhang 1. Die Entwicklung der Stadt Wien in den J. 1848 bis 1888. Dargestellt in der Jubiläums-Gewerbe-Ausstellung. Wien 1888. Nach ämtl. Quellen verf. über Auftrag des Gemeinderathes der k. k. Reichshaupt- und Residenzstadt Wien. (VIII, 157 S. mit 1 Grundriss und 1 Bild.) ** 55 Pf.

» 2. Ausstellung der österreichischen Eisenbahnen unter Rücksichtnahme auf die Entwicklung derselben in den J. 1848 bis 1888. (111 S. mit 1 Grundriss, 27 Tab. und 11 Karten, Plänen und graph. Taf.) **ℳ 1.40.

—— der katholischen Kirchenstellen und der sämmtlichen Geistlichkeit des Bist. Rottenburg im J. 1886. gr. 8. (83 S.) Rottenburg a. N. 886, (Baber.) * 1 20

—— illustrirter, der III. internationalen Kunst-Ausstellung [Münchener Jubiläums-Ausstellung] im königl. Glaspalaste zu München 1888. 8. (XXIV, 220 S.) München 888, Verlagsanstalt für Kunst und Wissenschaft. * 2 60

—— dass. — 2. Aufl. 8. (XXIV, 206 S.) Ebendas. 888. * 2 60

—— officieller, der III. internationalen Kunst-Ausstellung [Münchener Jubiläums-Ausstellung] im königl. Glaspalaste 1888. (XXX, 82 S.); 2. Aufl. 8. (XXXII, 83 S.) Ebendas. 888. ** 1 80

—— officieller, der deutschnationalen Kunstgewerbe-Ausstellung zu München, 1888. Hrsg. vom Directorium der Ausstellung. gr. 8. (160 S. mit chromolithogr. Plan.) München 888, (Verlag der akadem. Monatshefte.) ** 1 —

—— dass. — 2. Aufl. gr. 8. (203 S. mit Illustr.-Anhang.) Ebendas. 888. [*ℳ 2.—.] 1 —

—— der 1. allgemeinen Kärntner Landesausstellung in Klagenfurt 1885. 8. (V, 142 S. mit 4 Karten und 1 Panorama.) Klagenfurt 885, (v. Kleinmayr.) ** 1 —

—— des künstlerischen Nachlasses und der Kunst- und Antiquitäten-Sammlung von Hans Makart, hrsg. von dem Vormunde der Kinder Makart's A. Streit. gr. 4. (X, 95 S. mit eingedr. Illustr. und Taf.) Wien 885, v. Waldheim. * 10 —

—— illustrirter, der internationalen Ausstellung von Maschinen und Bedarfsartikeln für Mahl-, Oel- und Schneidemühlen, sowie Teigwarenfabrikation in Augsburg 1888. Hrsg. vom Verband deutscher Müller. 8. (55 S. mit eingedr. Holzschn.) Leipzig 886, M. Schäfer. * — 50

—— der im germanischen Museum befindlichen Gemälde. gr. 8. (46 S.) Nürnberg 882. (Leipzig, Brockhaus' Sortiment und Antiqu.) * — 60

—— der im germanischen Museum befindlichen Gewebe und Stickereien, Nadelarbeiten und Spitzen aus älterer Zeit. gr. 8. (38 S. mit Abbild. und 19 Taf.) Ebendas. 869. * 1 —

—— der im germanischen Museum befindlichen Glasgemälde aus älterer Zeit. gr. 8. (54 S. mit Abbild. und 14 Taf.) Ebendas. 884. * 2 —

Katalog der im germanischen Museum befindlichen Kartenspiele und Spielkarten. gr. 8. (35 S. mit Abbild. und 40 Taf.) Nürnberg 886. (Leipzig, Brockhaus' Sortiment und Antiqu. * 3 —

Vgl.: Lehrs, Max, Katalog der im german. Museum befindl. deutschen Kupferstiche des XV. Jahrhunderts.

—— oesterreichischer. Verzeichniss aller vom Jänner bis Juni und vom Juli bis Decbr. 1885 in Oesterreich erschienenen Bücher, Zeitschriften, Kunstsachen, Landkarten und Musikalien. [In 2 Semester-Heften.] 8. (99; 126 S.) Wien 885, Verein der österreichischen Buchhändler.

à Heft * 1 —

—— dass. — 1886—1888. à Jahrg. 2 Hefte. 8. Ebendas. [1886. (156; 171 S.); 1887. (159; 187 S.); 1888. (177; 177 S.)] à Heft * 1 —

Erscheint seit 1860. Die Jahrgänge bis 1873 sind vergriffen.

—— der Ostermess-Ausstellung des Börsen-Vereins der deutschen Buchhändler. 4. (CLV, 584 S. mit eingedr. Holzschn. und Kunstbeilagen, in den älteren und modernen Vervielfältigungsarten.) Leipzig 884, (Geschäftsstelle des Börsenvereins der deutschen Buchhändler.) geb. ** 10 —

Inhalt:

Neue Erwerbungen zur Sammlung von Heinrich Klemm, von ihm ausgestellt. — Ausstellungs-Katalog. — Beilagen der Verlagsbuchhandlungen, Kunstanstalten, Druckereien und sonstiger mit dem Buchhandel verbundener Geschäftszweige.

—— pomologischer, der Reichs-Obst-Ausstellung, welche der k. k. österreich. Pomologen-Verein zur Feier des 40jähr. Regierungs-Jubiläums Sr. Majestät des Kaisers Franz Josef I. vom 2. bis 14. Octbr. 1886 unter dem Protectorate Sr. k. und k. Hoheit des durchlauchtigsten Hrn. Erzherzogs Karl Ludwig veranstaltet. Redig. vom Obmanne d. k. k. österreich. Pomologen-Vereins Heinr. Graf Attems. gr. 4. (V, 366 S.) Wien 888, (Frick.) ** 6 —

—— der von dem k. k. Privilegien-Archive im J. 1884 registrirten, ertheilten, verlängerten, übertragenen und ausser Kraft gesetzten ausschliessenden Privilegien. gr. 8. (805 S.) Wien 885, Hof- und Staatsdruckerei. * 6 —

—— der von dem k. k. Privilegien-Archive im J. 1885 registrirten Ertheilungen, Uebertragungen, Erlöschungen und Annullirungen von Erfindungs-Privilegien, sowie der zu ihrer Aufrechthaltung eingezahlten Taxannuitäten. gr. 8. (821 S.) Ebendas. 886. * 6 —

—— der von dem k. k. Privilegien-Archive registrirten Erfindungs-Privilegien. Für die J. 1886 und 1887. gr. 8. (888; 861 S.) Ebendas. 887,88. à Jahrg. * 6 —

—— der von dem k. k. Privilegien-Archive registrirten Veränderungen in dem Stande der Erfindungs-Privilegien. [Zusammengestellt und hrsg. vom k. k. Handelsministerium.] 1888. Mai und Juni. gr. 4. (37; 35 S.) Ebendas. 888. à * — 90

—— der Raczyński'schen Bibliothek in Posen. Bearb. von M. E. Sosnowski und L. Kurtzmann. 4 Bde. 8. (X, 984; XV, 953; XI, 667; 277 S.) Posen 885, (Jolowicz.) geb. in 3 Bde. ** 30 —

—— der Stadtbibliothek in Nürnberg. 1. Abth.: Schwarz-Imberger'sche Norica-Sammlung. 8. (VIII, 162 S.) Nürnberg 885, (S. Schrag.) * 2 —

—— und Beschreibung der Sammlungen im Museum des Missionshauses zu Basel. gr. 8. (158 S.) Basel 888, Missionsbuchhandlung. * — 80

Kataloge des bayerischen Nationalmuseums in München. 1. und 2. Bd. gr. 8. München 887, Rieger'sche Universitäts-Buchh. à Bd. *ℳ 2.—. * 4 —

Inhalt:

Bd. 1. Mayer, Wieps, Katalog der Bücher-Sammlung. (XIV, 153 S.)
» 2. — — Katalog der Abbildungen und Handzeichnungen zur Kultur- und Kunstgeschichte Bayerns. (VII, 184 S.)

Katastrophe, die, in Bayern. Nach authent. Quellen im Zusammenhange dargestellt von? gr. 8. (III, 95 S.) Leipzig 886, Kufese. * — 50

Katastrophe, die, in Bayern. Ludwig II., König von Bayern. Sein Leben und Ende und die bayer. Thronfolge. Nach authent. Quellen bearb. 8. (48 S. mit 8 Vollbildern.) Leipzig 886, Wilde. * — 50

Katechismen des österreichischen Privatrechts. 4 Thle. in 1 Bde. 12. Wien, Manz. geb. * 6 —

Inhalt:

Thl. 1. Katechismus des österreichischen Eherechts, dann Familien-, Vormundschafts- und Curatelsrechts. (XXI, 100 S.) 884.
„ 2. Katechismus des österreichischen Erbrechts, dann Verlassenschafts-Abhandlungsrechts. (XX, 156 S.) 884.
„ 3. Katechismus des österreichischen Sachenrechts [Besitz, Eigenthum, Dienstbarkeit, Pfandrecht] und Grundbuchsrechts. (XXIV, 165 S.) 885.
„ 4. Katechismus des österreichischen Vertragsrechts und Schadenersatzrechts. (XXXVIII, 330 S.) 886.

Katechismus für den [alt-]katholischen Religionsunterricht. 2. verb. Ausg. 12. (95 S.) Heidelberg 885, Weiß' Verlag. * — 40

—— der, Bibelsprüche und Schul-Gesangbuch. Zusammengestellt von Lehrern des Realgymnasiums zu Altona. 3. Aufl. 8. (75 S.) Altona 888, Schlüter. cart. ** — 60

—— der christlichen Lehre. Zum Gebrauch in den evangel. Kirchen und Schulen der Grafschaft Schaumburg, Königl. Preuß. Antheils. 8. (192 S.) Rinteln 885, Bösendahl. ** — 40

—— der christlichen Lehre mit Beziehung auf die beiden symbolischen Katechismen der evangelischen Kirche. 12. Aufl. 8. (120 S.) Barmen 885, (Wiemann.) — 75

—— ausführlicher christlicher, der orthodox-katholischen orientalischen Kirche, in der Orig.-Sprache geprüft und genehmigt von der heiligsten dirigirenden Synode, und hrsg. zum Unterricht in den Schulen wie auch zum Gebrauch aller orthodoxen Christen, auf Allerhöchsten Befehl Sr. Kaiserl. Majestät. Aus dem Russ. ins Deutsche übers. nach der Ausg. von 1839. Lex.-8. (VI, 148 S.) St. Petersburg 887, (Eggers und Comp.) * 2 —

—— oder kurzer Unterricht christlicher Lehre, wie derselbe in den Kirchen und Schulen reformierten evangel. Bekenntnisses angenommen ist. Bearb. für den Kanton Schaffhausen. 8. (IV, 128 S.) Schaffhausen 887, (Schoch.) geb. * — 80

—— für die evangelischen Gemeinden des Kantons St. Gallen. 6. Aufl. 8. (108 S.) St. Gallen 887, Huber und Comp. cart. * — 40

—— für die evangelisch-unierte Kirche, nach dem kleinen Katechismus Dr. Luthers und dem Heidelberger Katechismus bearb. zum Gebrauche in Schule und Haus. 3. Aufl. 8. (50 S.) Wiesbaden 885, Feller und Gecks. cart. * — 30

—— der Executionsnovelle. 12. (X, 35 S.) Wien 887, Manz'sche Hof-Verlags- und Universitäts-Buchh. * — 60

—— des 3. Ordens von der Buße des heil. Vaters Franziskus. Eine Erklärung der heil. Ordensregel nach der am 30. Mai 1883 hrsg. Constitution Leo XIII. in Fragen und Antworten. 16. (64 S.) Innsbruck 885, F. Rauch. * — 20

—— Heidelberger. Hrsg. von der Synode Moers. 7. und 8. Aufl. 8. (63 S.) Moers 885,88, Spaarmann. geb. * — 40

—— für die katholische Jugend des Bisthums Basel. kl. 8. (139 S.) Luzern 886, Gebr. Räber. geb. * — 40

—— kleiner katholischer. Ein kurzer Auszug des „kathol. Katechismus oder Lehrbegriffe" vom Verf. desselben. Für die untern Volks- oder Elementarschulen. 12. (XV, 56 S.) Hildesheim 886, Borgmeyer. geb. ** — 25

—— kleiner, der katholischen Religion für die Beichtkinder des Bisthums Basel. kl. 8. Ebendas. 887. geb. * — 30

—— der katholischen Religion. Hrsg. auf Befehl und mit Gutheißung des hochw. Dr. Karl Jos. v. Hefele, Bischof von Rottenburg. 12. (IV, 140 S.) Freiburg i. Br. 888, Herder'sche Verlagsh. * 30 Pf.; geb. ** — 40

—— der katholischen Religion für die Volksschulen im Bistum Augsburg. 12. und 13. Aufl. 8. (IV, 196 S.) Augsburg 886,88, Schmid's Verlag. ** 26 Pf.; geb. ** — 38

Katechismus, kleiner, der katholischen Religion für das Erzbistum Freiburg. Ausg. 1868. 12. (56 S.) Freiburg i. Br., Herder'sche Verlagsh. ** 10 Pf.; geb. ** — 15

—— mittlerer, der katholischen Religion für das Erzbistum Freiburg. 8. (VIII, 120 S.) Ebendas. 888. ** — 25
geb. ** — 35

—— katholischer, für das Bistum Paderborn. Mit einem Abrisse der Religionsgeschichte. 28. Aufl. 8. (240 S.) Paderborn 888, Junfermann'sche Buchh. * — 55

—— kleiner, der katholischen Religion für das Bistum Paderborn. 16. (62 S.) Ebendas. 887. cart. * — 27

—— katholischer, für die Diözese Trier. Mit bischöfl. Approbation. 8. (XVI, 12, 34 S.) Trier 888, Paulinusdruckerei. * 22 Pf.; geb. ** — 40

—— kleiner, für die 1. Klasse katholischer Werktagsschulen. Ein Auszug aus dem Katechismus für das Bistum Würzburg. 16. (80 S.) Würzburg 885, Wörl. cart. ** — 25

—— Dr. Martin Luther's, nebst einem Anhange von Gebeten und 170 Bibelsprüchen nach der Ordnung des Katechismus. 25. Aufl. 16. (64 S. mit Holzschn.) Segeberg 887, Meier. — 15
geb. — 30

—— der kleine, Dr. Martin Luthers, nebst Bibelsprüchen. Zusammengestellt im Auftrage der Schulkommission in Kiel. 2. Aufl. 12. (24 S.) Kiel 887, Homann. **20 Pf. geb. ** — 30

—— der kleine, Dr. Martin Luther's, nebst Bibelsprüchen, Kirchenliedern und Choralmelodien. Der religiöse Memorierstoff für die evangel. Schulen des Königr. Sachsen. Im Auftrage des königl. Ministeriums des Kultus und Öffentl. Unterrichts hrsg. Bekanntmachung vom 19. Septbr. 1877, bez. vom 8. Juli 1882, sowie Verordnung vom 15. Febr., 20. März 1884 und 23. Juni 1886. Ausg. für Schüler. 70.—86. Aufl. 8. (64 S.) Dresden 887,88, Huhle. cart. ** — 30

—— dass. — Ausg. für Lehrer. 5. durchges. und erweit. Aufl. (102 S.) 1887; 6. durchges. und erweit. Aufl. 8. (98 S.) Ebendas. 888. * 70 Pf.; cart. * — 80

—— der kleine, Dr. Martin Luthers [die fünf Hauptstücke], in dem von der Eisenacher Kirchenconferenz angenommenen und herausgegebenem Text. Lex.-8. (16 S.) Stuttgart 885, Grüninger. * — 20

—— der kleine, Dr. Martin Luthers nebst der Ordnung des Heils und der Lebenspflichten und dem Inhalt der biblischen Geschichte. 8. (138 S.) Stettin 885, Hessenland. ** — 30

—— der kleine. Dr. Martin Luthers nebst Spruchbuch. Hrsg. vom Predigerverein Hildburghausen-Themar. 1.—6. Aufl. 8. (88 S.) Hildburghausen 885,88, Gadow und Sohn. * — 20

—— der kleine, Dr. Martin Luthers mit den dazu gehörigen Sprüchen der heil. Schrift, in deutscher und wendischer Sprache. 4. Aufl. 8. (63 S.) Cottbus 885, Heine. cart. ** — 30

—— der kleine, D. Martin Luthers. Nebst einer Zugabe, das Verzeichnis der 180 Bibelsprüche und der bibl. Geschichten zum Katechismus nach Saalborn, sowie ein Betbüchlein enthaltend. Zum Gebrauch für Lehrer und Schüler. (Schildescher Katechismus.) 3. Aufl. 8. (40 S.) Gütersloh 888, Bertelsmann. cart. * — 25

—— für das Bistum Rottenburg. Hrsg. auf Befehl und mit Gutheißung des hochw. Bischofs Karl Joseph. 8. (IV, 140 S.) Freiburg i. Br. 887, Herder'sche Verlagsh. * 30 Pf.; geb. ** — 40

—— des österreichischen Sachenrechts [Besitz, Eigenthum, Dienstbarkeit, Pfandrecht] und Grundbuchsrechts. 12. (XXIV, 165 S.) Wien 885, Manz'sche Hof-Verlags- und Universitäts-Buchh. * 1 50

Vgl.: Katechismen des österreich. Privatrechts.

—— der österreichischen Staatsverfassung. 5. nach dem neuesten Stande der Gesetzgebung bearb. Aufl. 12. (VI, 106 S.) Ebendas. 887. cart. * 1 20

—— des österreichischen Vertragsrechts und Schadenersatzrechts. 12. (XXXVIII, 330 S.) Ebendas. 886. cart. * 1 80

Vgl.: Katechismen des österreich. Privatrechts.

Katerbau, das öffentliche Gesundheitswesen im Reg.-Bez. Arnsberg während der J. 1883, 1884 und 1885. 2. Verwaltungsbericht. gr. 8. (VI, 304 S.) Arnsberg 888, Becker. * 4 —

Katharina v. Siena, der heil., Weg zur christlichen Tugend, s. Perlen katholischer Ascetik.

Käthe's Leiden und Freuden. Jugendschrift für junge Mädchen im Alter von 12—14 Jahren. Aus dem Engl. von P. Steinthal. 8. (158 S. mit 4 Farbendr.-Bild. nach Aquarellen von L. v. Kramer.) Stuttgart 888, Süddeutsches Verlags-Institut. geb. * 3 —

Katholik, der. Schweizer. Organ für kirchl. Fortschritt. 8.—11. Jahrg. 1885—1888. à Jahrg. 52 Nrn. (Bog.) gr. 4. Bern, Jent und Reinert. à Jahrg. * 4 —

—— der. Zeitschrift für kathol. Wissenschaft und kirchl. Leben. Redig. von J. B. Heinrich und Ch. Moufang. 65.—68. Jahrg. Neue Folge. 27.—30. Jahrg. 1885—1888. à Jahrg. 12 Hefte. gr. 8. (à Heft ca. 112 S.) Mainz, Kirchheim. à Jahrg. * 15 —

—— der gute, im protestantischen Lande. Ein Führer durch die Fremde. Jeden Monat durchzulesen. 16. (16 S.) Paderborn 1886, Bonifacius-Druckerei. * — 4

—— der junge, im Gebete. Andachtsbüchlein für die kathol. Jugend. 24. (238 S. mit 1 Chromolithogr.) Einsiedeln 885, Benziger und Comp. 25 Pf.; geb. mit Goldschn. * — 60

—— der wohlunterrichtete, oder Beiträge zur Unterweisung in den Lehren der katholischen Religion. 8. (71 S.) Münster 886, Theissing'sche Buchh. * — 40

Kathrein, Rud., Lehrbuch der kaufmännischen Arithmetik. 1. und 2. Thl. 3. umgearb. Aufl. gr. 8. Wien, Hölder. [1. Thl. (II, 168 S.) 886. *ℳ 2.80.; 2. Thl. (VI, 152 S.) 887. *ℳ 2.40.] * 5 20

3. Thl. Ebendas. 1888. *ℳ 2.80.

Katscher, B., die Kunst Mensch zu sein, s. Hardy, E. J.

Katscher, J., kleine Heiligenlegende. 6. verm. Aufl. 16. (31 S.) Breslau 887, Goerlich. * — 10

Katscher, Leop., aus China, } s. Universal-Bibliothek Nr.
—— aus England, } 2256; Nr. 2020 und 2189.

—— Rebellland und Themsestrand. Studien und Schilderungen aus der Heimat John Bull's. 8. (VI, 473 S.) Stuttgart 886, Göschen'sche Verlagsh. * 6 —

Katschinka, A., erstes Lesebuch für gewerbliche Vorbereitungsschulen, s. Holczabek, J. B.

Katschthaler, Jos., de ss. eucharistia. Edit. II. gr. 8. (V, 252 S.) Salzburg 886, Mittermüller. * 2 —

—— de gratia sanctificante. Edit. III. gr. 8. (77 S.) Ebendas. 886. * — 80

—— theologia dogmatica catholica specialis. Liber IV: De regni divini consummatione seu eschatologia. gr. 8. (IV, 646 S.) Regensburg 888, Verlags-Anstalt. * 9 60

Liber I—III. Ebendas. 1876—86. *ℳ 29.—.

—— marianische Vorträge. gr. 8. (47 S.) Salzburg 885, Mittermüller. * — 60

Kattenbusch, Ferd., über religiösen Glauben im Sinne des Christenthums. Academische Festrede, gehalten am Stiftungsfeste der Universität Gießen 1. Juli 1887. gr. 8. (32 S.) Gießen 887, Ricker'sche Buchh. * — 60

Katter, F., Lehrbuch der Zoologie. 1. U. Kurs. I und II. gr. 8. (182 S. mit 244 Abbild.) Breslau 886, F. Hirt. * 1 50
geb. * 1 70

Katz, für's Auge. Populäre Winke zur Erhaltung der Sehkraft. 1.—3. Aufl. gr. 8. (144 S. mit 21 in den Text gedr. Holzschn.) Berlin 886, [Th. Hofmann.] Steinitz' Verlag. * 1 20

Katz, Edwin, die strafrechtlichen Bestimmungen des Handelsgesetzbuchs betr. die Ordnungsstrafen, die Mäkliervergehen, die Delikte des Aktienrechts und das Seestrafrecht. Mit Kommentar in Anmerkungen. gr. 8. (XI, 165 S.) Berlin 885, Guttentag. * 3 50

Katz, Jul., ein Fall von Sarkom des Uterus. Inaugural-Dissertation. gr. 8. (19 S.) Kiel 887, (Lipsius und Tischer.) * — 80

Katz, W., Lehrsätze und Aufgaben für einfache Buchhaltung in gewerblichen und kaufmännischen Betrieben. 4. Aufl. 8. (IV, 34 S.) Kaiserslautern 888, Crusius. * — 30

Katze, die verwandelte. Komisch-phantast. Ballet in 3 Acten (4 Bildern) von Fr. Zell und Carl Telle. Musik von J. Hellmesberger jun. 8. (22 S. mit erklär. Text.) Wien, Klinkhardt. * * — 50

Katzenelsohn, Nisson, über den Einfluss der Temperatur auf die Elasticität der Metalle. Inaugural-Dissertation. gr. 8. (71 S. mit 1 Taf.) Berlin 887, (Mayer und Müller.) * 1 80

Katzenjammer, der. Ein populär-wissenschaftl. Vortrag, gehalten von †Dr. Haringine [S. Kopal], Schüler des Dr. Eisenbart. 3. Aufl. 8. (30 S.) Erfurt 885, Bartholomäus. — 60

Katzenstein, Ludw., ein Fall von letaler Meningitis nach Enucleatio bulbi. Inaugural-Dissertation. gr. 8. (23 S.) Göttingen 885, (Vandenhoeck und Ruprecht.) * — 60

Kayer, Ernst, wie nehmen Christen Abschied von einander? Abschieds-Predigt, über Evang. Joh. 15, 9 bei s. Advents-Sonntag 1886 in der Stadtkirche zu Pirna gehalten. gr. 8. (9 S.) Pirna 886, Glöckner. — 25

—— „Christus muß wachsen", die Losung des evangelischen Predigt-Amts. Antrittspredigt über Evang. Joh. 3, 30 und 31, den 4. Advents-Sonntag 1886 in der Hauptkirche zu Löbau i. S. gehalten. gr. 8. (10 S.) Löbau 886, (Oliva.) * * — 20

—— der Geistliche und die moderne Gesellschaft. gr. 8. (32 S.) Leipzig 887, Grunow. — 60

Aus: Evangel.-lutherisches Gemeindeblatt, besonders abgedruckt.

—— drei Hammerschläge an die Thür der deutsch-protestantischen Kirche am Reformationsfeste. Reformationsfest-Predigt, gehalten den 31. October 1887. gr. 8. (11 S.) Pirna, Glöckner. * — 25

Katzer, Friedr., das ältere Palaeozoicum in Mittelböhmen. Die Nothwendigkeit einer Neueintheilung desselben. gr. 8. (42 S. mit 1 Karte und 1 autogr. Taf.: Profile.) Prag 888, Calve'sche Hof- und Universitäts-Buchh. * 2 —

—— Spongienschichten im mittelböhmischen Devon (Hercyn). Lex.-8. (11 S. mit 1 Taf.) Wien 1888, (Tempsky.) * — 50

Aus: Sitzungsberichte der k. Akademie der Wissenschaften, besonders abgedruckt.

Katzerowsky, W., die meteorologischen Aufzeichnungen des Leitmeritzer Rathsverwandten Ant. Chr. Schmidt aus den J. 1500 bis 1761. Ein Beitrag zur Meteorologie Böhmens. gr. 8. (29 S.) Leitmeritz 887. (Prag, Dominicus.) * — 60

—— die meteorologischen Aufzeichnungen der Leitmeritzer Stadtschreiber aus den J. 1564 bis 1607. Ein Beitrag zur Meteorologie Böhmens. gr. 8. (29 S.) (Ebendas.) 886. * — 60

—— Nekrologium der Stadt Saaz von 1500—1887. Ein Beitrag zur Geschichte der Stadt Saaz. gr. 8. (53 S.) Saaz 888, (Appelbi.) * — 50

Kaubers, Marie, erstes israelitisches Kochbuch für böhmische Küche. Enthaltend: 568 auf mehr als 40jähr. Erfahrung gegründete Orig.-Küchenrecepte. Nebst Observanzen für den jüd. Haushalt und einem Register der in der Kochkunst im Allgemeinen, in diesem Kochbuche insbesondere vorkommenden wichtigsten Ausdrücke und Erklärungen der Namen mancher Speisen. 8. (XIII, 181 S. mit Holzschn.-Portr. der Verf.) Prag 886, Brandeis. *ℳ 1.40.; geb. * * 2 —

Kauer, Ant., Elemente der Chemie [gemäss den neueren Ansichten] für die unteren Classen der Mittelschulen. 8. Aufl. gr. 8. (III, 182 S. mit 23 Holzschn.) Wien 887, Hölder. * 2 —
geb. * 2 32

—— elementi di chimica per le classi inferiori delle scuole medie. Prima versione italiana sulla. 7. ed. tedesca di Ernesto Girardi. Con 22 incisioni originali in legno intercalate nel testo. gr. 8. (III, 182 S.) Ebendas. 886. * 2 20

Kauer, Ant., Naturlehre für Lehrer- und Lehrerinnen-Bildungsanstalten. 1. und 2. Thl. gr. 8. Ebendas. [*ℳ 2.94.] * 2 72

Inhalt:

Thl. 1. Übereinstimmung und Verschiedenheit der Körper. Wärmelehre. Magnetismus. Elektricität. 3. Aufl. (III, 179 S. mit 116 in den Text gedr. Holzschn.) 886. *ℳ 1.80. — 4. Aufl. u. d. T.: Wärmelehre. Magnetismus. Elektricität. (III, 143 S. mit 117 in den Text gedr. Holzschn.) 887. *ℳ 1.56.

„ 2. Chemie. 3. Aufl. (164 S. mit 27 in den Text gedr. Holzschn.) 886. *ℳ 1.44.

3. Thl. Mechanik, Akustik, Optik. Ebendas. 1888. *ℳ 1.92.

Kauer, L., und A. Sulzbacher, Rechenfibel. 8. (40 S.) Neuwied 888, Heuser's Verlag. * — 25

—— —— Sammlung angewandter Aufgaben für das Kopfrechnen. 8. (V, 128 S.) Ebendas. 888. geb. * 1 50

Kauermann, F., beobachte die Individualität der Kinder, s. Lehrer-Prüfungs- und Informations-Arbeiten.

Käuffer, Geschichte des königl. bayer. 9. Infanterie-Regiments Wrede. Von seinem Ursprung bis zur Gegenwart. Bearb. im Auftrage des Regiments-Kommandeurs. gr. 8. (VIII, 194 S. mit 3 Portr. und 5 Karten.) Würzburg 888, Hertz. * 3 50

Käuffer, Paul, ist die Kohäsion der Gase wirklich gleich Null? Ableitung aus den Experimenten über die spezifischen Wärmen derselben. gr. 8. (30 S. mit Fig.) Mainz 887, v. Zabern. * — 50

Kauffmann, Friedr., deutsche Grammatik. Kurzgefasste Laut- und Formenlehre des Gotischen, Alt-, Mittel- und Neuhochdeutschen. Zugleich 8. gänzlich umgearb. Aufl. der Deutschen Grammatik I. von A. F. C. Vilmar. gr. 8. (VIII, 76 S.) Marburg 888, Elwert's Verlag. * 1 50

Kauffmann, G., de Hygini memoria scholiis in Ciceronis Aratum Harleianis servata, s. Abhandlungen, Breslauer philologische.

Kauffmann, Hugo, auf und ob. 20 Federzeichnungen (in Lichtdr.). Mit Gedichten von Peter Auzinger. gr. 4. (20 Bl. Text.) München 886, Bassermann'sche Verlagsh. geb. mit Goldschn. * 22 50

—— s Hochzeit in die Berg', s. Stieler, K.

Kaufmann, der österreichische. Blätter für Comptoir und Bureau, zugleich Organ kaufmänn. und wirthschaftl. Vereine Oesterreichs. Redact. und Hrsgbr.: Rob. Austerlitz. 1.—5. Jahrg. Octbr. 1884—Septbr. 1889. à Jahrg. 24 Nrn. (à Nr. 2 Bog.) hoch 4. Prag, (Neugebauer.) à Jahrg. * * 8 —

—— der vorsichtige, oder Anleitung, schriftliche Mittheilungen jeder Art leicht und einfach in einer solchen Form zu machen, welche für Dritte absolut unlesbar ist und jeden Mißbrauch der Correspondenz ebenso, wie jede Verletzung des Briefgeheimnisses ausschließt und unschädlich macht. Unentbehrlich für Geschäftsleute, für Politiker und Liebende, überhaupt für Alle, welche zuweilen vertraul. Mittheilungen in Gemeinschrift zu machen haben. gr. 8. (46 S.) Elberfeld 888, Loewenstein's Verlag. * — 75

Kaufmann, v. Werder und Bartels, Liederborn. Sammlung ein- und mehrstimm. Lieder für den Schulgebrauch. 3. umgearb. Aufl. 8. (72 S.) Hameln 888, Fuendeling. geb. * — 50

Kaufmann, A., wunderbare und denkwürdige Geschichten aus den Werken des Cäsarius von Heisterbach, s. Annalen des historischen Vereins für den Niederrhein.

Kaufmann, Ant., kurzgefaßte Erdbeschreibung in Fragen und Antworten. Bearb. für die Volksschulen Bayerns. 1. und 2. Heft. 19. Aufl. 8. Straubing 888, Hirmer. * — 80

Inhalt:

Heft 1. Allgemeine Erdbeschreibung. (24 S.) * 20 Pf.

„ 2. Geographie von Bayern. (16 S.) * 10 Pf.

Kaufmann, C., Verletzungen und Krankheiten der männlichen Harnröhre und des Penis, s. Chirurgie, deutsche.

Kaufmann, Dav., Paul de Lagarde's jüdische Gelehrsamkeit. Eine Erwiederung. gr. 8. (53 S.) Leipzig 887, O. Schulze. * 1 —

Kaufmann, Dav., zur Geschichte jüdischer Familien. I. Samson Wertheimer, der Oberhoffactor und Landesrabbiner, [1658—1724] und seine Kinder. gr. 8. (IX, 113 S.) Wien 888, F. Beck. * 4 —

Kaufmann, E., die Sublimatintoxication. Beiträge zur Geschichte, Klinik und patholog. Anatomie derselben, nebst experimentellen Untersuchungen zur Theorie ihres Wesens. gr. 8. (III, 120 S.) Breslau 888, Kosbner. * 2 40

Kaufmann, Fr. Jos., Centralgebiet der Schweiz, s. Beiträge zur geologischen Karte der Schweiz.

—— geologische Skizze von Luzern und Umgebung. (Aus dem Jahresberichte der Kantonsschule in Luzern.) 4. (12 S. mit Karte.) Luzern 887, (Gebr. Räber.) * 1 50

Kaufmann, G., u. G. Maser, geographische Faustzeichnungen als Grundlage für einen methodischen Unterricht in der Geographie. 1. und 2. Heft. qu. 4. Straßburg 887, Straßburger Druckerei und Verlagsanstalt, vorm. Schultz und Comp., Verlag. à Heft * — 80

Inhalt:

Heft 1. Deutschland, Österreich, Schweiz. 4. verb. Aufl. (24 Kartenskz. mit 8 S. Text.)

„ 2. Die Länder Europas außerdeutschen Sprachgebiets. Die fremden Erdteile. 5. Aufl. (24 Kartenskz. mit 4 S. Text.)

Kaufmann, Geo., die Geschichte der deutschen Universitäten. 1. Bd.: Vorgeschichte. gr. 8. (XV, 442 S.) Stuttgart 888, Cotta'sche Buchh. Nachf. * 8 —

Kaufmann, L., Albrecht Dürer. 2. verb. Aufl. gr. 8. (XIII, 184 S. mit 1 Heliograv., 5 Lichtdr. und 9 Holzschn.) Freiburg i. Br. 887, Herder'sche Verlagsh. *ℳ 6.—; geb. * 8 —

Kaufmann, R., Bedeutung der Philosophie in der Gegenwart, s. Broschüren, Frankfurter zeitgemäße.

Kaufmann, Rich., Novellen. Mit Autorisation des Verf. aus dem Dän. übers. von W. Reinhardt. [Der Einsiedler. Im Hafen.] 2. (Titel-)Aufl. 8. (IV, 272 S.) Norden (1875) 885, Fischer Nachf. * 3 —

Kaufmann, Rob., Feldzug in Afrika, Tonkin und China, nach eigenen Erlebnissen wahrheitsgetreu bearb. 1. und 2. Aufl. gr. 8. (42 S.) Aarau 888, Sauerländer's Verlag. * — 80

Kaufringer's, Heinr., Gedichte. Hrsg. von K. Euling, s. Bibliothek des Litterar. Vereins in Stuttgart.

Kaulbach, A., Liedersammlung zunächst für die Mittel- und Oberklassen der Volksschule. 8. (98 S.) Arolsen 888, Speyer. * — 50

Kaulbach, C., die evangelische Kirche nach ihrem Glaubensgrund und Liebesleben. Ein Wegweiser für den Schul- und Konfirmanden-Unterricht, sowie eine Mitgabe für Konfirmierte. 2. verm. Aufl. gr. 8. (VIII, 157 S.) Berlin 886, Gaertner's Verlag. * — 80

Kaulen, Frz., Assyrien und Babylonien, s. Bibliothek, illustrierte, der Länder- und Völkerkunde.

—— Brod der Engel. Kathol. Gebetbuch. Ausg. Nr. 10. [Neuer Abdr.] 88. (XIII, 472 S. mit Stahlst. und Farbentitel.) Freiburg i. Br. 887, Herder'sche Verlagsh. 1 —

—— Einleitung in die heilige Schrift Alten und Neuen Testaments, s. Bibliothek, theologische.

Kaulich, Ernst, Lehrbuch der kaufmännischen Arithmetik. Zum Gebrauche für Handels-Lehranstalten und für den Selbstunterricht. 4. umgearb. und verm. Aufl. gr. 8. (IX, 378 S.) Prag 885, Fuchs. * 6 —

Kautsky, K., Karl Marx's ökonomische Lehren, —— Thomas More und seine Utopie, } s. Bibliothek, internationale.

Kautsky, M., die Alten und die Neuen. Roman. 2 Bde. 8. (190 und 167 S.) Leipzig 885, Reißner. * 6 —

Kautzsch, E., Predigten über den 2. Jahrgang der württembergischen Evangelien, s. Weiß, H.

—— Übungsbuch zu Gesenius-Kautzsch' hebräischer Grammatik. 8. verb. Aufl. gr. 8. (VII, 166 S.) Leipzig 887, F. C. W. Vogel. * 2 25

Kantzsch, E., s. Liber Genesis sine punctis exscriptus.

—— und A. Socin, die Genesis, mit äusserer Unterscheidung der Quellenschriften übersetzt. Namentlich zum Gebrauch in akadem. Vorlesungen. gr. 8. (VIII, 120 S.) Freiburg i. Br. 888, Mohr. * 2 —

Kavallerie, russische. 2. Aufl. von: Was haben wir von der russ. Kavallerie zu erwarten? gr. 8. (IV, 76 S.) Hannover 887, Helwing's Verlag. * 1 60

Kavalleriſt, der kleine. Ein Bilderbuch für deutsche Knaben. Mit lustigen Versen. qu. 4. (6 S. Text mit 6 feinen Farbdr.-Bildern.) Stuttgart 887, Loewe. cart. — 60

Ausg. auf Leinw., geb. * 1 —

Kaven, P. v., Vorträge über Strassen- und Eisenbahnbau. 8. Bd.: Anwendung der Theorie der Böschungen auf die Construction von Dämmen und Einschnitten für Strassen und Eisenbahnen und von Erdkörpern überhaupt bei einem vorgeschriebenen Sicherheitsgrade. Mit einer Theorie der Böschungen und zahlreichen pract. Beispielen. gr. 8. (XXV, 253 S. mit 1 Atlas von 26 lithogr. Taf. in qu. Fol. mit 1 Bl. Text.) [Leipzig 885, Baumgärtner's Buchh.] Dresden, Kühtmann. * 12 —

1.—7. Bd. Ebendas. 1874—80. *ℳ 54.—.

Kawerau, G., über Berechtigung und Bedeutung des landesherrlichen Kirchenregiments. Vortrag auf der theolog. Konferenz zu Kiel, am 6. Juli 1887 gehalten. gr. 8. (38 S.) Kiel 887, Homann. * — 80

—— s. Passional Christi und Antichristi.

Kawerau, Herm., Choral-Buch zu den Melodieen für das evangelische Gesangbuch der Provinz Brandenburg, vierstimmig gesetzt. qu. gr. 4. (X, 112 S.) Berlin 888, Wiegandt und Grieben. * 4 —

—— deutsches Liederbuch für höhere Schulen, s. Draheim, H.

Kawerau, Wald., Culturbilder aus dem Zeitalter der Aufklärung. 1. und 2. Bd. 8. Halle, Niemeyer.

à Bd. *ℳ 6.—. * 12 —

Inhalt:

Bd. 1. Aus Magdeburgs Vergangenheit. Beiträge zur Litteratur- und Kulturgeschichte des 18. Jahrh. (X, 326 S.) 886.

» 2. Aus Hallus Litteraturleben. (X, 260 S.) 887.

—— Magdeburg. Ein deutsches Städtebild. Nebst Führer durch die Stadt und deren Umgebung. 8. (72 S. mit 30 Illustr. und 1 Stadtplan.) Magdeburg 886, Rathke. * 1 —

Kay, Alfr., ein Beitrag zur Statistik der Zahncaries. Inaugural-Dissertation. gr. 8. (22 S.) Kiel 886, (Lipsius und Tischer.) * — 80

Kayser, Aug., die Theologie des Alten Testaments, in ihrer geschichtl. Entwicklung dargestellt. Nach des Verf. Tode hrsg. mit einem Vorwort von Ed. Reuss. gr. 8. (XII, 264 S.) Strassburg 886, Schmidt's Universitäts-Buchh. * 3 60

Kayser, C., die Canones Jacob's von Edessa, übers. und erläut., zum Theil auch zuerst im Grundtext veröffentlicht. gr. 8. (III, 165, 31 S.) Leipzig 886, Hinrichs'sche Buchh. * 8 —

Kayser's, Chr. Glob., vollständiges Bücher-Lexikon, enthaltend die von 1750 bis Ende des J. 1886 im deutschen Buchhandel erschienenen Bücher. Der ganzen Reihe 28. und 24. Bd. oder 9. Suppl.-Bd., in 2 Hälften à 4 Lfgn. Enthaltend die vom J. 1883 bis Ende des J. 1886 erschienenen Werke, sowie Nachträge und Berichtigungen zu den früheren Theilen. Bearb. von Rich. Haupt. hoch 4. (654; 701 S.) Leipzig 887, T. O. Weigel Nachf.

1.—7. Lfg. à *ℳ 6.—.; 8. Lfg. *ℳ 8.—. * 50 —

Kayser, E., Analyse der Beugungserscheinungen, welche durch einen Spalt entstehen, s. Schriften der naturforschenden Gesellschaft in Danzig.

Kayser, Fr., Aegypten einst und jetzt, s. Bibliothek, illustrirte, der Länder und Völkerkunde.

Kayser, H., und C. Runge, über die Spectren der Elemente. gr. 4. (98 S. mit 7 Taf.) Berlin 888, (G. Reimer.) cart. * 6 —

Aus: Abhandlungen der k. preuss. Akademie der Wissenschaften besonders abgedruckt.

Kayser, Herm., zur Syntax Molière's. gr. 8. (50 S.) Kiel 886, Lipsius und Tischer. * 1 20

Kayser, Joh., Beiträge zur Geschichte und Erklärung der alten Kirchenhymnen. 2. Bd., worin die Sequenzen der röm. Missale besonders berücksichtigt sind. gr. 8. (XIII, 330 S.) Paderborn 888, F. Schöningh. * 4 —

[1. Bd.] Ebendas. 1881. *ℳ 5.40.

Kayser, Otto, ein Beitrag zur Alkoholfrage. Inaugural-Dissertation. gr. 8. (47 S.) Kiel 888, (Lipsius und Tischer.) * 1 20

Kayser, Paul, Gewerbe-Ordnung für das Deutsche Reich, nebst den von Reichswegen erfolgten Ergänzungen und Ausführungs-Vorschriften. Aus den Materialien der Gesetzgebung und aus der Praxis der Gerichte und Verwaltungsbehörden erläutert. 2. verm. und verb. Aufl. (Ausg. für das Reich.) 8. (XII, 386 S.) Berlin 888, H. W. Müller. geb. * 2 40

—— dass. — Mit Anhang für Elsass-Lothringen. 8. (XII, 388, 32 S.) Ebendas. 888. geb. * 3 —

—— dass. — Mit Anhang für Preußen. 8. (XII, 368, 48 S.) Ebendas. 888. geb. * 3 —

—— die gesammten Reichs-Justizgesetze und die sämmtlichen für das Reich und in Preußen erlassenen Ausführungs- und Ergänzungsgesetze, Verordnungen, Erlasse und Verfügungen, nebst den Urtheilen des Reichsgerichts und den endgültl. Entscheidungen des Kammergerichts. Mit Anmerkungen, Kostentabellen und Sachregister. 4. verm. und verb. Aufl. In 6 Lfgn. gr. 8. (XXXV, 1158 S.) Ebendas. 887.

1. Lfg. (gratis.); 2. und 3. Lfg. à *ℳ 4.—.; 4. Lfg. *ℳ 3.—.; 5. und 6. Lfg. *ℳ 7.—. * 18 —

geb. * 19 50

Kayser, R., chemisches Hilfsbuch für die Metall-Gewerbe. gr. 8. (IV, 188 S.) Würzburg 885, Stuber's Verlag. * 2 —

Kayser, Rud., Placidus von Nonantula: De honore ecclesiae. Ein Beitrag zur Geschichte des Investiturstreits. Inaugural-Dissertation. gr. 8. (65 S.) Kiel 888, (Universitäts-Buchhandlung.) * 1 —

Kayser, W., die Beatushöhle, } s. Theater, kleines.
—— die beiden Brüder, }
—— Dünnbein und Kuckebein, }
—— die Einquartierung, }
—— eine Geduldprobe, }
—— die heilige Genovefa, }
—— der gemüthliche Hausbiener, }
—— Leonore, }
—— die Ritter v. Rabenstein und Falkenhorst, }
—— der verstoßene Vater, }
—— Wirrwarr, }
—— der betrogene Wirth, oder es bleibt beim Alten, }

—— Doctor Wunderlich, s. Dilettanten-Bühne, katholische.

Kayser-Langerhannß, Agnes, Gedichte. 4. durchges. und bedeutend verm. Aufl. 8. (XII, 271 S.) Leipzig 885, Friedrich. geb. mit Goldschn. * 5 —

Kayserling, M., Handbuch der israelitischen Geschichte von der Zeit des Bibel-Abschlusses bis zur Gegenwart. Für Schüler jüd. Lehranstalten, höherer Bürgerschulen und Gymnasien, für Familien und Schulbibliotheken. Ursprünglich von E. Hecht bearb., seit der 3. Aufl. von M. K. 6. verm. und verb. Aufl. gr. 8. (VI, 176 S.) Leipzig 888, G. Engel. geb. * 1 80

—— Moses Mendelssohn. Sein Leben und Wirken. 2. verm. und neubearb. Aufl. gr. 8. (X, 548 S. mit authent. Illustr. und 1 Facs.) Leipzig 888, Mendelssohn. *ℳ 6.—.; geb. * 8 —

Keber, Herm., ein Wort gegen die Herren Professoren der Rechtswissenschaft als Beitrag zur Reform des jurist. Bildungsganges. 8. (15 S.) Wilhelmshaven 887, (Lohse.) * — 50

Keck, Heinr., deutsches Lesebuch. [In 3 Tln.] 2. Aufl. 2. und 3. Tl. gr. 8. Halle, Buchh. des Waisenhauses. à Tl. *ℳ 1.20. * 2 40

Inhalt:

Tl. 2. Für Oberklassen gehobener evangelischer Volksschulen. (VI, 348 S.) 889.

„ 3. Für die oberste Stufe von Bürger- und Mittelschulen. (V, 368 S.) 890.

1. Tl. Ebendas. 1884. * 90 Pf.

—— s. Litteraturblatt, deutsches.

—— und Chr. Johansen, norddeutsches Lesebuch. Mit besond. Berücksicht. der Bedürfnisse der einklass. Volksschule, hrsg. unter Mitwirkung von L. Meyn und A. Sach. 17. und 18. verb. Aufl. (Nichtpreuß. Ausg. ohne Anhang.) gr. 8. (VIII, 342 S. mit 78 Holzschn. nach Zeichnungen von H. Lentemann, F. A. Joerdens u. a.) Ebendas. 886. *ℳ 1.10.; geb. ** 1 40

—— —— vaterländisches Lesebuch für die mehrklassige evangelische Volksschule Norddeutschlands. Unter Mitwirkung von L. Meyn und A. Sach, mit Heimatskunden von H. C. W. Bartholomäus, W. Dietlein, C. Wagner, Stahl und Wickel, C. H. Wichmann u. a. in Form besonderer Anhänge. 10. und 11. verb. Aufl. gr. 8. (X, 488 S. mit 68 Holzschn. nach Zeichnungen von H. Leutemann, F. A. Joerdens u. a.) Ebendas. 885,87. ℳ 1.40.; geb. ** 1 75

Anhang dazu, s. Dietlein, W., die Provinz Sachsen.

Kecker, G., die Signalordnung für die Eisenbahnen Deutschlands. Bemerkungen dazu gemacht und Alles schön in Reim' gebracht. 8. (41 S.) Wiesbaden 888, Bergmann. * — 80

Keferstein, Horst, Gaben für den häuslichen Herd. Ein Beitrag zur Begründung des Familienglücks. 4. Aufl. 8. (VIII, 142 S. mit chromolithogr. Titelbl.) Kaiserslautern 885, A. Gottbold's Verlag. geb. mit Goldschn. * 3 —

—— der Kampf um die Schule und einige streitige Punkte im Gebiete des Schulwesens, s. Sammlung pädagogischer Vorträge.

—— Schleiermacher als Pädagog. gr. 8. (VII, 340 S.) Jena 887, Mauke's Verlag. * 3 —

—— dass. — 2. durch ein Spezial-Inhaltsverzeichnis verm. (Titel-)Aufl. gr. 8. (II, 24, 340 S.) Ebendas. 888. * 3 —

—— pädagogische Studien. Der „Pädagogischen Streifzüge", (enth. u. A. „Herder als Pädagog" p. 109—263.) 2. (Titel-) Ausg. gr. 8. (VII, 299 S.) Berlin (870)888, F. Luckhardt. * 1 —

—— Volkserziehung und Staatspädagogik, s. Zeit- und Streitfragen, deutsche.

Keferstein, K., drei Worte am Grabe des Kaisers Wilhelm. Gedächtnisrede, gehalten im Hamburger Lehrerseminar am 16. März 1888. 8. (17 S.) Hamburg 888, Voß. — 30

Kegel, Hugo, Kaiser Friedrich-Chronik. Kurze Geschichte der 99 Tage seiner Regierung. 8. (18 S.) Altenburg 888, Schnuphase'sche Hofbuchh. * — 50

—— s. †Köhler, Hartwig.

Kegelbuch, Ausg. A. 4. (96 Bl.) Würzburg 887, Stahel'sche Universitäts-Buchh. geb. * — 90

Ausg. B. (132 Bl.) * 1 20

—— qu. 4. (326 S.) Freising 888, Datterer. geb. 3 —

Kegel-Reglement, neuestes, über die in Deutschland gangbarsten und beliebtesten Spiele. 4. Aufl. gr. Fol. Weimar 889, B. F. Volgt. * 1 —

Kegel- und Skat-Zeitung, deutsche. Central-Organ der deutschen Kegel- und Skatspieler. Hrsg. und begründet von Hans Licht. 1. und 2. Jahrg. 1885 und 1886. à Jahrg. 52 Nrn. (à Nr. ½—1 Bog.) gr. 4. Leipzig, Licht. à Jahrg. * 8 —

Die Fortsetzung u. d. T.:

Kegler-Zeitung, deutsche. Wochenschrift für sämtl. Interessen des Kegelspiels. Officielles Organ des Verbandes deutscher Kegelklubs und des Verbandes Rhein und Ruhr, außerdem Correspondenzblatt für viele hundert Vereine. Hrsg. und begründet von Hans Licht. 3. Jahrg. Octbr. 1886—Septbr. 1887. 52 Nrn. (Bog.) hoch 4. Leipzig, Licht. * 8 —

Kegler-Zeitung, deutsche. Officielles Organ des Verbandes deutscher Kegelklubs. Unter Mitarbeiterschaft Herm. Brügner's redig. von M. Müssiger. 4. Jahrg. 1887/88. 52 Nrn. (Bog.) hoch 4. Leipzig, (Scholze.) * 8 —

—— dass. — Nebst dem Unterhaltungsblatt: „Des deutschen Keglers Heim" 5. Jahrg. 1888/89. 52 Nrn. (à Nr. 1½ Bog.) gr. 4. Ebendas. * 8 —

Kehl, K. J., Aufgaben zum schriftlichen Rechnen für die Volksschule. 2. und 3. Heft. 8. Fulda 885, Maier. [2 Heft. 3. Aufl. (64 S.) * 40 Pf.; 3. Heft. 3. Aufl. (68 S.) * 50 Pf.] cart. * — 90

1. Heft. Ebendas. 1884. * 25 Pf.

Kehl, Wilh., Schwimmbüchlein. 16. (22 S. mit Fig.) [Leipzig 886.] Weimar, A. Krüger. * — 50

—— kleine Schwimmschule. 3. Aufl. 8. (18 S. mit Abbild.) Zürich 888, Orell, Füßli und Comp., Verlag. * — 60

Kehler, v., Betrachtungen über Gurko's Balkan-Uebergang im Sommer 1877, s. Beiheft zum Militär-Wochenblatt.

Kehlert, Otto, die Insel Gotland im Besitz des deutschen Ordens 1398—1408. Inaugural-Dissertation. gr. 8. (58 S.) Königsberg 887, (Gräfe und Unzer.) ** 1 —

Kehr, Carl, der Anschauungs-Unterricht für Haus und Schule auf Grundlage der Hey-Specht'schen Fabeln im Anschluß an W. Pfeiffers 12 Wandbilder. 2. unveränd. Aufl. gr. 8. (XXIV, 144 S. mit eingedr. Holzschn.) Gotha 886, F. A. Perthes. * 1 60

—— Geschichte der Methodik des deutschen Volksschulunterrichts. Unter Mitwirkung einer Anzahl Schulmänner hrsg. 2. Aufl. 1.—4. Bd. oder 1.—9. Lfg. gr. 8. Gotha, Thienemann's Hofbuchh. à Lfg. *ℳ 2.—. * 18 —

Inhalt:

Bd. 1. [1. und 2. Lfg.] Geschichte des deutschen Unterrichts in der Volksschule. Von Engelien, Zechner, Kehr, Friedrich und Schäfer. (320 S.) 887. *ℳ 4.—

„ 2. [3. und 4. Lfg.] Geschichte des Volksschulunterrichts in den Realien. Von Dierke, Geistbeck, Helm, H. Lange und A. Richter. (VI, 223 S.) 888. *ℳ 4.—

„ 3. [5. und 6. Lfg.] Geschichte des Unterrichts in den mathematischen Lehrfächern in der Volksschule. [5. Lfg.: Geschichte der Methodik des Rechenunterrichts. Von E. Jänicke. — 6. Lfg.: Geschichte des Unterrichts in der Naturlehre. Von G. Schurig.] (VI, 235 S.) 888. *ℳ 4.—

„ 4. [7.—9. Lfg.] Geschichte des Volksschulunterrichts in den technischen Fertigkeiten. Von Herz, Rein, Helm, Wiesner und Krause. (VI, 403 S.) 889. *ℳ 6.—

—— die deutschen Lesestücke aus der 8. Aufl. der theoretisch-praktischen Anweisung ꝛc. für den deutschen Sprachunterricht in der Volksschule. 1. und 2. Abdr. gr. 8. (51 S.) Ebendas. 885. 30 Pf.; geb. * — 40

—— Materialien zur Übung im mündlichen und schriftlichen Gedankenausdrucke für Volksschulen. 6. Aufl. gr. 8. (VI, 88 S.) Ebendas. 886. 1 —

—— die Praxis der Volksschule. Ein Wegweiser zur Führung einer geregelten Schuldisziplin und zur Erteilung eines method. Schulunterrichtes für Volksschullehrer und für solche, die es werden wollen. 10. verb. Aufl. 1. und 2. Abdr. gr. 8. (XIII, 408 S. mit 1 Holzschn.-Bildnis des Verf.) Ebendas. 885,87. * 4 40

—— geometrische Rechenaufgaben für die Oberklasse der Volks- und Bürgerschule, sowie für Fortbildungsschulen und Seminarvorbereitungsanstalten. 8. Aufl. 2. Abdr. gr. 8. (52 S. mit eingedr. Fig.) Ebendas. 886. * — 80

—— das Wichtigste aus der Orthographie und Grammatik in Regeln, Beispielen und Übungsaufgaben für die deutsche Volksschule. 8. Abdr. gr. 8. (64 S.) Gotha 885, Thienemann's Hofbuchh. — 30

Kehr's, Carl, Biographie, s. Schumann, J. Ch. G.

—— Nachruf für ihn, s. Böhm, J.

—— als Seminardirektor, s. Meyer-Markau, W.

Kehr, Carl, und Th. Kriebitzsch, Lesebuch für deutsche Lehrerbildungsanstalten. Zum Schulgebrauch und zur Privatlektüre aus den Quellen zusammengestellt. 4 Bde. gr. 8. Gotha, Thienemann's Hofbuchh. * 11 60

Inhalt:

Bd. 1. Für Seminarvorbereitungsanstalten und Fortbildungsschulen. 6. und 7. neu durchges. und 8. Aufl. (XXVII, 530 S.) 886—89. *ℳ 2.70.
" 2. Für die Unterstufe der Lehrerseminare. 5. und 6. neu durchges. Aufl. (XX, 476 S.) 886,89. *ℳ 2.70.
" 3. Für die Mittelstufe der Lehrerseminare. 5. Aufl. (XVI, 496 S.) 887. *ℳ 2.70.
" 4. Für die Oberstufe der Seminare und zur Weiterbildung für Lehrer. 4. Aufl. (XVI, 580 S.) 886. *ℳ 3.50.

Kehr, Johs., die Aufnahme des menschlichen Eies in die Tuba und seine Fortleitung bis in den Uterus. [Eine historisch-krit. Studie.] Inaugural-Dissertation. gr. 8. (44 S.) Jena 885, (Neuenhahn.) * 1 —

Kehraus. 1886. Humoristisch-satir. Volkskalender der Wahrheit. 4. Jahrg. 8. (157 S. mit Illustr.) Berlin, M. Schulze. * — 50

Der 5. Jahrg. 1887 erschien bei Mäckenberger in Berlin. — Jahrg. 1888 ist nicht erschienen, Jahrg. 1889 u. d. T.:

—— 1889. Antisemitischer Volkskalender. 6. Jahrg. 8. (173 S. mit Illustr.) Marburg. (Leipzig, Stiehl.) * — 50

Kehraus-Bibliothek. Illustrirte Monatsschrift für Unterhaltung und deutschen Humor. Redact.: A. de Grouilliers. Jahrg. 1885. 12 Hefte. (à Heft 3 Bog. mit Illustr.) 8. Berlin, M. Schulze. 3 —

Einzeln à Heft — 30

Erscheint nicht mehr.

Kehrein's, Jos., Handbuch der Erziehung und des Unterrichtes zunächst für Seminarzöglinge und Elementarlehrer, bearb. von A. Keller. 6. verb. Aufl. 8. (XVI, 590 S.) Paderborn 886, F. Schöningh. * 3 —

—— Kommentar zum deutschen Lesebuch für Gymnasien, Seminarien, Realschulen. Nach dem Tode des Verf. neu bearb. von Valentin Kehrein. Obere Lehrstufe. 6. verm. und verb. Aufl. gr. 8. (VIII, 201 S.) Leipzig 886, O. Wigand. * 2 50

—— deutsches Lesebuch für Gymnasien, Seminarien, Realschulen. Nach dem Tode des Verf. neu bearb. von Valentin Kehrein. Untere Lehrstufe. 8. verm. und verb. Aufl. gr. 8. (XIII, 453 S. und kleine deutsche Schulgrammatik 108 S.) Ebendas. 886. * 3 —

—— Regeln und Wörterverzeichnis zur Einübung der deutschen Rechtschreibung zunächst für die Schule. Nach dem Tode des Verf. neu bearb. von Valentin Kehrein. 4. verm. und verb. Aufl. gr. 8. (VII, 111 S.) Ebendas. 885. * 1 —

—— Überblick der Geschichte der Erziehung und des Unterrichts für Zöglinge der Lehrerseminare und zur Vorbereitung auf die in den Allgemeinen Bestimmungen angeordneten Prüfungen. Neu bearb. von Johs. Kayser. 8. Aufl. 8. (XVI, 381 S.) Paderborn 887, F. Schöningh. * 2 50

Vgl.: Junke, C. A., Handbüchlein der Geschichte der Pädagogik.

Kehrer, Ferd. Adph., Beiträge zur klinischen und experimentellen Geburtskunde und Gynäkologie. 2. Bd. 3. Heft. gr. 8. (S. 259—369 mit 2 Taf.) Giessen 887, Roth. * 4 —

1. Bd. 5 Hefte und 2. Bd. 1. und 2. Heft. Ebendas. 1864—84 *ℳ 34.—; 6. Heft des 1. Bds. ist im 1. Heft des 2. Bds. mit enthalten.

—— über die Veränderungen der Pulscurve im Puerperium. Lex.-8. (30 S. mit 3 lithogr. Taf.) Heidelberg 886, C. Winter's Universitäts-Buchh. * 2 40

Aus: Festschrift des naturhistorisch-medicinischen Vereins zu Heidelberg, besonders abgedruckt.

Kehrer, Gust., Beiträge zur Kenntnis des Carpus und Tarsus der Amphibien, Reptilien und Säuger. — Zu Annahme einer Continuität des Keimplasma's von Aug. Weismann. gr. 8. (27 S. mit 1 Taf.) Freiburg i. Br. 886, Mohr. * 3 —

Aus: Berichte der naturforschenden Gesellschaft zu Freiburg i. Br., besonders abgedruckt.

Kehrseite, die, der Münze. Erwiderung auf den 1. Tl. der Broschüre: „Beleuchtung der Verhandlungen der bayerischen Generalsynode vom J. 1885 in 3 Punkten. Nürnberg. Löhe. 1887." gr. 8. (38 S.) München 887, Kaiser. * — 40

Keibel, Erich, wie sollen wir rauchen? Ärztliche Anleitung zur Vermeidung der Schädlichkeiten des Tabaksgenusses. 1.—5. Aufl. gr. 8. (48 S.) Berlin 887,88, Hampel. * 1 —

Keibel, Mart., Werth und Ursprung der philosophischen Transcendenz. Eine Studie zur Einleitung in die Erkenntnistheorie. gr. 8. (XI, 75 S.) Berlin 886, W. Weber. * 1 20

Keibl, J., deutsche Fibel oder erstes Lesebuch. Zum Gebrauch in Elementarschulen und beim Privatunterricht. Nach der Schreiblese-Methode bearb. gr. 8. (62 S. mit Bildern.) Leipzig 888, Peter's Verlag. * 25 Pf.; geb. * — 30

Keil, Adf., das Volksschulwesen im Königr. Preussen und Herzogth. Litthauen unter Friedrich Wilhelm I. 1. Hauptteil. Inaugural-Dissertation. 8. (49 S.) Königsberg i. Pr. 886, (Koch's Antiqu.) — 60

Keil, Bruno, analecta Isocratea. gr. 8. (XII, 160 S.) Prag 886, Tempsky. — Leipzig, Freytag. 4 —

Keil, Carl Friedr., Commentar über den Brief an die Hebräer. gr. 8. (420 S.) Leipzig 885, Dörffling und Franke. * 8 —

—— und Frz. Delitzsch, biblischer Commentar über das Alte Testament. 3. Tl.: Die prophetischen Bücher. 4. Bd. A. u. d. T.: Biblischer Commentar über die 12 kleinen Propheten von Carl Friedr. Keil. 3. nachgebesserte Aufl. gr. 8. (VIII, 718 S.) Ebendas. 885. * 14 —

1. und 2. Tl., 2. Tl. 1. — 3. und 5. Bd., 4. und 5. Tl., nebst Suppl. Ebendas. 1868—79. *ℳ 134.80.

Keil, Ernst, das Priesterjubiläum des Papstes. Erinnerungen und Mahnungen. gr. 8. (52 S.) Wittenberg 888, Herrosé Verlag. — 60

Keil, K., s. Verzeichnis der stenographischen Literatur.

Keil, Rob. (I.), das Goethe-Nationalmuseum in Weimar. Erinnerungen an Goethe und Alt-Weimar. 8. (61 S.) Weimar 886, Hascke. *ℳ 1.—; geb. * 1 20

—— Wieland und Reinhold. Orig.-Mittheilungen, als Beiträge zur Geschichte des deutschen Geisteslebens hrsg. gr. 8. (VIII, 368 S.) Leipzig 885, Friedrich. * 6 —

Keil, Rob. (II.), im Feenreiche. Neue Märchen und Erzählungen für die liebe Jugend. 8. (167 S. mit 4 feinen Farbendr.-Bildern.) Reutlingen 887, Bardtenschlager. geb. 1 60

—— bei Gnomen und Zwergen. Neue Märchen und Erzählungen für die liebe Jugend. 8. (167 S. mit 4 feinen Farbendr.-Bildern.) Ebendas. 887. geb. 1 60

—— ein Jahr in Aschin, s. Volks-Erzählungen, kleine.

—— im fernen Orient. Reiseerlebnisse des Kronprinzen Rudolf von Oesterreich. Für die Jugend erzählt. 8. (184 S. mit 4 Chromolithogr.) Reutlingen 887, Bardtenschlager. geb. 2 40

—— die schönsten Sagen der Löwenburg auf „Drachenfels" am Rhein. 8. (64 S.) Ebendas. 886. * — 25

—— Ukukani, s. Volks-Erzählungen, kleine.

Keil, Rob. Konr., quer durch China. Abenteuer eines sibirischen Flüchtlings. Für die Jugend erzählt. gr. 8. (V, 320 S. mit 49 Abbild. in Farbendr.-Holzschn. und Facs.) [Kreuznach 886.] Leipzig, Voigtländer's Verlag. *ℳ 5.—; geb. * 6 —

—— von der Schulbank nach Afrika. Irrfahrten zweier deutschen Knaben. Für die Jugend erzählt. gr. 8. (III, 284 S. mit 48 Abbild.) Ebendas. 885. * 4 —

Keil, W., und A. v. van der Laan, Geographie, s. Vorbereitungen und Entwürfe aus dem gesamten Unterrichtsgebiete der deutschen Volksschule.

Keilhack, Konr., Reisebilder aus Island. 8. (VII, 230 S. mit 1 lithogr. Karte.) Gera 885, Reisewitz' Verlag. * 3 —

Keilmann, Friedr., der Aufsatz in der vierklassigen Volksschule. Unterrichtsstoff und Anleitung zur Behandlung desselben. 8. (III, 220 S.) Mainz 886, Frey. * 2 40

Keilwagen, Max, die Besteuerung des Branntweins. Zusammenstellung der sämmtlichen, vom 1. Oktbr. 1887 ab gültigen Gesetze und Verwaltungsvorschriften. Nach amtl. Quellen erläutert und mit Genehmigung des königl. Finanz-Ministeriums hrsg. gr. 8. (VIII, 292, 8 S.) Berlin 888, Puttkammer und Mühlbrecht. * 5 —

—— dass. — Nachträge und Ergänzungen zu dem Handbuche. gr. 8. (1½ Bog.) Ebendas. 888. * — 60

Keim, Frz., Stefan Fadinger. Ein deutsches Bauernlied auf fliegenden Blättern. 8. (93 S.) Wien 885, Graeser. * 2 —
geb. ** 3 20

—— aus dem Sturmgesang des Lebens. Gesammelte Dichtungen. 8. (VII, 202 S.) Minden 887, Bruns. geb. * 4 —

Keindl, Ottomar, Friedrich Theodor Vischer. Erinnerungsblätter der Dankbarkeit. 8. (48 S. mit Bild.) Prag 888, (Neugebauer.) *ℳ 1.20.; geb. * 2 —

Keintzel, Geo., über die Herkunft der Siebenbürger Sachsen. gr. 4. (52 S.) Bistritz 887. (Hermannstadt, Michaelis.) * — 80

Keinz, Friedr., die Gründung des Klosters Waldsassen. Altdeutsches Gedicht, zur Tirschenreuther Schmeller-Feier aus der Handschrift neu hrsg. gr. 8. (22 S.) München 885, (A. Ackermann's Nachf.) * — 60

—— Helmbrecht und seine Heimat. 2. umgearb. Aufl. gr. 8. (III, 97 S.) Leipzig 887, Hirzel. * 2 —

Keiser, A., s. Catastrophe, die, von Zug 5. Juli 1887.

Keiter, H., Erinnerungen eines Thalers, s. Familien-Bibliothek.

—— alte Schuld, s. Familienfreund.

Keiter, Heinr., Joseph v. Eichendorff. Sein Leben und seine Dichtungen, dargestellt von H. K. Zur 100jähr. Geburtstagsfeier am 10. März 1888. [3. Vereinsschrift der Görres-Gesellschaft für 1887.] gr. 8. (112 S.) Köln 887, (Bachem.) * 1 80

—— F. W. Weber, der Dichter von „Dreizehnlinden". Eine Studie. 2. verm. Aufl. 8. (52 S. mit Portr.) Paderborn 887, F. Schöningh. * — 60

Kekulé, Aug., Lehrbuch der organischen Chemie oder der Chemie der Kohlenstoffverbindungen. Fortgesetzt unter Mitwirkung von R. Anschütz, G. Schultz und W. La Coste. 4. Bd. A. u. d. T.: Chemie der Benzolderivate oder der aromat. Substanzen. 3. Bd. 1. Lfg. gr. 8. (II, 240 S.) Stuttgart 887, Enke. * 7 —
1.—3. Bd. Ebendas.: 1. Bd. 3 Lfgn. 1859—61. *ℳ 14.—.; 2. Bd. 3 Lfgn. 1863—66. *ℳ 14.—.; 3. Bd. 4 Lfgn. 1867—69. *ℳ 20.—. (1. Bd. 2. und 3. Lfg. und 2. Bd. 1. Lfg. vergriffen.)

—— s. Tableaux servant à l'analyse chimique.

Kelbe, Werner, Grundzüge der Massanalyse. gr. 8. (VIII, 136 S. mit 20 in den Text gedr. Abbild.) Karlsruhe 888, Braun'sche Hofbuchh. *ℳ 4.50.; geb. * 5 20

Kelber, Jul., Gottes Wort, unser Lieb in dem Hause unsrer Wallfahrt. Predigt über Psalm 119, 54, gehalten am Bibelfeste zu Nürnberg in der St. Aegidienkirche am 17. Juni 1885. 2. Aufl. gr. 8. (11 S.) Nürnberg 885, Raw'sche Buchh. * — 20

—— Predigten über den 2. Evangelien-Jahrgang. gr. 8. (VIII, 477 S.) München 887, Th. Ackermann's Verlag. * 4 50
geb. * 6 —

Kelbling, Johannes, über die secundäre Naht bei veralteten, schlecht geheilten Querbrüchen der Patella. Inaugural-Dissertation. 8. (20 S. mit 3 grossen Tab.) München 888, (Ernst.) * — 50

Kelchner, Ernst, der Pergamentdruck der Agenda Ecclesiae Moguntinensis von 1480, in der Stadtbibliothek zu Frankfurt a. M. Bibliographisch beschrieben. Lex.-8. (18 S. mit 4 Taf. in Lichtdr.) Frankfurt a. M. 885, (Baer und Comp.) * 4 —

Keleti, Karl, die Ernährungs-Statistik der Bevölkerung Ungarns, auf physiolog. Grundlage bearb. Übersetzung aus den „amtlichen statistischen Mittheilungen", hrsg. vom königl. ungar. statist. Landes-Amte. 4. (IX, 185, 363 S. mit 19 Karten und graph. Taf.) Budapest 887, (Kilian's Universitäts-Buchh.) * 12 —

Keleti, Karl, Ungarn im Weltverkehr. Zur Statistik der Hypothekar-Schulden in Ungarn. gr. 8. (55 S.) Budapest 885, (Kilian's Universitäts-Buchh.) * 1 20

Kelle, Joh., die philosophischen Kunstausdrücke in Notkers Werken. gr. 4. (58 S.) München 886, (Franz' Verlag.) ** 1 70

—— die S. Galler deutschen Schriften und Notker Labeo. gr. 4. (76 S. mit 6 Taf.) (Ebendas.) 888. ** 3 —
Vorstehende zwei Schriften sind aus: Abhandlungen der k. bayr. Akademie der Wissenschaften, besonders abgedruckt.

—— das Verbum und Nomen in Notker's Boethius. Lex.-8. (90 S.) Wien 885, (Tempsky.) * 1 40
Aus: Sitzungsberichte der k. Akademie der Wissenschaften, besonders abgedruckt.

Keller's Ausflüge von München, nebst Führer durch die Lieblings-Schlösser König Ludwigs II. von Bayern. Ausg. von 1887 und 1888. 12. (VIII, 69 S. mit Touristenkarte vom bayer. Hochland und Nordtirol.) München, Keller. * 1 —

—— München und seine Ausflüge, nebst Führer durch die Lieblings-Schlösser König Ludwigs II. von Bayern. Ausg. von 1887 und 1888. 12. (VIII, 201 S. mit Plan von München und Touristenkarte vom bayer. Hochland und Nordtirol.) Ebendas. geb. 2 —

—— München und seine Umgebung. Mit Plan von München. (IV, 67 S.) 1887; 2. verm. Aufl. Nebst Führer durch die Königsschlösser. 12. (IV, 84 S.) Ebendas. 888. * — 80

Keller, Adelbert v., zum hundertsten Bande der Bibliothek des litterarischen Vereins in Stuttgart, —— Erzählungen aus altdeutschen Handschriften, —— die Geschichten und Thaten Wilwolts von Schaumburg, —— Karl Meinet, s. Bibliothek des litterarischen Vereins in Stuttgart, Bd. 100, 35, 50, 45.

Keller, Conr., Grundlehren der Zoologie, für den öffentl. und privaten Unterricht bearb. 2. umgearb. Aufl. gr. 8. (XX, 390 S. mit 576 in den Text gedr. Holzschn.) Leipzig 887, C. F. Winter'sche Verlagsh. * 3 —

—— Natur- und Volksleben der Insel Réunion, s. Vorträge, öffentliche, gehalten in der Schweiz.

—— Reisebilder aus Ostafrika und Madagaskar. gr. 8. (X, 341 S. mit 43 Holzschn.) Leipzig 887, C. F. Winter'sche Verlagsh. * 7 —

Keller, Ernst, Mustersammlung deutscher Gedichte. Für Schule und Haus. Gesammelt und method. zusammengestellt. 13. Aufl. 8. (160 S.) Berlin 886, [Hempel.] Dümmler's Verlagsh. * — 60

Keller, F. C., die Gemse. Ein monograph. Beitrag zur Jagdzoologie. [In 12 Lfgn.] gr. 8. (VIII, 515 S. mit eingedr. Holzschn. und 2 Taf.) Klagenfurt 887, Leon sen.
(à Lfg. * 75 Pf.); compl. * 10 —
geb. * 12 —

—— Jagden in den Pyrenäen. 8. (31 S.) Ebendas. 888. * — 60

Keller, F. C., Handbuch der Erdbeschreibung und Staatenkunde, s. Schneider, K. F. H.

Keller, Frz., Brau' börla'. Gedichte in schwäb. Mundart. 12. (150 S.) Kempten 887, Kösel'sche Buchh. ℳ 1.—.; cart. * 1 40
geb. * 1 60

—— Erdbörla' ee' m Wald. Gedichte in schwäb. Mundart. 2. Aufl. 12. (152 S.) Ebendas. 887. * 1 —
geb. in Halbleinw. *ℳ 1.40.; in Leinw. * 1 60

Keller, Gottfr., das Fähnlein der sieben Aufrechten, s. Bibliothek, stenographische, des allgemeinen schweizerischen Stenographenvereins.

—— gesammelte Gedichte. 3. Aufl. 8. (XI, 508 S.) Berlin 888, Besser'sche Buchh. (W. Herz). * 7 —
geb. in Leinw. *ℳ 8.20.; in Halbfalzleder * 10 —

Keller, Gottfr., sieben Legenden. 4. Aufl. 8. (146 S.) Berlin 888, Besser'sche Buchh. (W. Hertz.) *ℳ 2.40.; geb. * 3 40

Inhalt:
Eugenie. — Die Jungfrau und der Teufel. — Die Jungfrau als Ritter. — Die Jungfrau und die Nonne. — Die schlimm-heilige Vitalis. — Dorothee's Blumenkörbchen. — Das Tanzlegendchen.

—— die Leute von Seldwyla. Erzählungen. 5. Aufl. 2 Bde. 8. (297; 341 S.) Ebendas. 887. *ℳ 6.—.; geb. in 1 Bd. * 7 —

—— Martin Salander. Roman. 1.—5. Aufl. 8. (451 S.) Ebendas. 886,87. *ℳ 6.—.; geb. * 7 —

—— das Sinngedicht. Novellen. 5. Aufl. 8. (IV, 414 S.) Berlin 888, Hertz. *ℳ 6.—.; geb. * 7 20

—— Züricher Novellen. 4. und 5. Aufl. 2 Bde. 8. (318; 200 S.) Ebendas. 886,88. *ℳ 9.—.; geb. * 10 —

Inhalt:
Bd. 1. Hadlaub. — Der Narr auf Manegg. — Der Landvogt von Greifensee.
Bd. 2. Das Fähnlein der sieben Aufrechten. — Ursula.

Keller, H., die Anlage der Fischwege. Mit einem Vorworte des Ausschusses des Deutschen Fischerei-Vereins. gr. 8. (V, 69 S. mit eingedr. Fig.) Berlin 885, Krust und Korn. * 2 —

Aus: Centralblatt der Bauverwaltung, besonders abgedruckt.

Keller, Heinr. Wilh. Ad., das Meisterschafts-System zur praktischen und naturgemäßen Erlernung der russischen Geschäfts- und Umgangs-Sprache. Nach Rich. S. Rosenthal's neuer Methode, in kurzer Zeit eine Sprache lesen, schreiben und sprechen zu lernen, zum Selbst-Unterricht für das Russische bearb. 10.—20. Lection. 8. (S. 201—456.) Leipzig 885—87, C. A. Koch. à Lection *ℳ 1.—. * 11 —

1.—9. Lection. Ebendas. 884. à *ℳ 1.—.

—— dass. — Suppl. 8. (XIV, S. 457—488, 11 S.) Ebendas. 887. * 1 —

—— dass. — Schlüssel. 8. (IX, 76 S.) Ebendas. 887. * 1 50

Keller, Herm., die neue Pachhof-Anlage in Berlin, s. Wolff, F.

Keller, J., Beiträge zur politischen Thätigkeit Heinrich Zschokke's in den Revolutionsjahren 1798—1801. gr. 8. (73 S. mit 1 Portr.) Aarau 887, Sauerländer's Verlag. * 1 40

Keller, Jos. Ant., St. Antonius-Büchlein. Vollständiges Andachtsbüchlein zur Verehrung und Anrufung des heil. und wunderthät. Antonius von Padua, nebst Morgen-, Abend-, Meß-, Beicht- und Communiongebeten. 32. (IV, 315 S. mit 1 Chromolithogr.) Salzburg 888, Pustet. — 60

—— 100 St. Antonius-Geschichten zur Verherrlichung der Wundermacht des heil. Antonius von Padua. Nach wahrheitsgetreuen Quellen erzählt. 12. (VIII, 142 S. mit 1 Stahlst.) Mainz 886, Kirchheim. 1 —

—— 150 Armenseelen-Geschichten. Ernster Spiegel für jeden Christen. 12. (XV, 280 S. mit 1 Stahlst.) Ebendas. 885. 2 —

2. Aufl. u. d. T.:

—— 160 Armenseelen-Geschichten. Ernster Spiegel für jeden Christen. 2. verm. Aufl. 12. (XVI, 308 S. mit 1 Stahlst.) Ebendas. 887. 2 25

—— 260 Beispiele zum 4. Gebot Gottes. 12. (XVI, 424 S. mit 1 Stahlst.) Ebendas. 888. 3 —

—— 70 Beweise von den Segnungen des heil. Bußsakramentes und Märtyrer des Beichtsiegels. Eine Apologie dieses heil. Sakramentes in Beispielen. Nach wahrheitsgetreuen Quellen. 12. (X, 259 S. mit 1 Stahlst.) Ebendas. 887. 1 80

—— 210 Engels-Geschichten zur Belebung des Vertrauens auf den Schutz und die Fürbitte der heil. Engel. Mit einem Anhang: Von der Einwirkung böser Geister. 16. (XIV, 301 S. mit 1 Stahlst.) Ebendas. 885. 2 —

—— 72 Erzählungen zum Lob und Preis des heiligsten Altars-Sakramentes. Gesammelt und hrsg. 12. (VII, 166 S. mit 1 Stahlst.) Ebendas. 885. 1 —

2. Aufl. u. d. T.:

—— 193 Erzählungen zum Lob und Preis des heiligsten Altars-Sakramentes. 2. sehr verm. Aufl. 12. (XV, 496 S. mit 1 Stahlst.) Ebendas. 887. 3 20

Keller, Jos. Ant., 172 Erzählungen von dem großen Nutzen der Verehrung des hh. Herzens Jesu. Gesammelt und hrsg. 12. (XVI, 368 S. mit 1 Stahlst.) Mainz 885, Kirchheim. 2 —

2. Aufl. u. d. T.:

—— 175 Erzählungen von dem großen Nutzen der Verehrung des hh. Herzens Jesu. Gesammelt und hrsg. 2. verm. Aufl. 12. (XVI, 423 S. mit 1 Stahlst.) Ebendas. 888. 2 75

—— 60 lehrreiche Geschichten für Erstkommunikanten für die Zeit vor und nach der ersten heil. Kommunion. Nach den besten Quellen. 12. (XI, 208 S. mit 1 Stahlst.) Ebendas. 887. 1 20

2. Aufl. u. d. T.:

—— 65 lehrreiche Geschichten für Erstkommunikanten für die Zeit vor und nach der ersten heil. Kommunion. Nach den besten Quellen. 2. verm. Aufl. 12. (XV, 240 S. mit 1 Stahlst.) Ebendas. 888. *ℳ 1.20.; geb. * 1 50

—— fünfzig merkwürdige Geschichten von der Macht der Fürbitte des heil. Joseph, des Nährvaters Jesu und Bräutigams der allerseligsten Jungfrau Maria. 8. (VII, 136 S. mit 1 Stahlst.) Ebendas. 885. 1 —

2. Aufl. u. d. T.:

—— 156 merkwürdige Geschichten von der Macht der Fürbitte des heil. Joseph, des Nährvaters Jesu und Bräutigams der allerseligsten Jungfrau Maria. Gesammelt und hrsg. 2. sehr verm. Aufl. 12. (XI, 372 S. mit 1 Stahlst.) Ebendas. 886. 2 —

—— Maria, das beste Vorbild. Ein vollständ. Unterrichts- und Gebetbuch für kathol. Jungfrauen. 16. (XVI, 560 S. mit 1 Farbendr.) Salzburg 886, Pustet. * 1 —

—— 150 Marien-Geschichten zur Belebung des Vertrauens auf die mächtige Fürbitte der allerseligsten Jungfrau. Gesammelt und hrsg. 2. verb. Aufl. 12. (XV, 374 S. mit 1 Stahlst.) Mainz 886, Kirchheim. 2 50

—— fünf Meßandachten für die Schuljugend. 7. Aufl. 32. (143 S. mit 1 Titelbild in Farbendr.) Freiburg i. Br. 887, Herder'sche Verlagsh. * 20 Pf.; cart. * * — 30

geb. * * — 35

—— 130 Rosenkranz-Geschichten zur Belebung des Vertrauens auf die mächtige Fürbitte der Rosenkranz-Königin. Nach authent. Quellen. 12. (XI, 342 S. mit 1 Stahlst.) Mainz 886, Kirchheim. 2 25

—— 1000 ausgewählte Schulanekdoten und Schulwitze. Zugleich ein Beitrag zur Charakteristik moderner Erziehung. Gesammelt und hrsg. 8. (IV, 188 S.) Leipzig 885, Th. Grieben. * 1 50

—— 80 lehrreiche und erbauliche Sterbe-Bilder von Priestern. Nach wahrheitsgetreuen Quellen. 12. (XII, 366 S. mit 1 Stahlst.) Mainz 887, Kirchheim. 2 50

—— 88 lehrreiche und erbauliche Sterbe-Scenen von Laien. Nach wahrheitsgetreuen Quellen. 12. (VIII, 360 S. mit 1 Stahlst.) Ebendas. 887. 2 50

—— 800 Strafgerichte Gottes und Zufälle, welche keine Zufälle sind. Aus neuester Zeit. Nach wahrheitsgetreuen Berichten. 12. (XVI, 461 S. mit 1 Stahlst.) Ebendas. 886. 3 —

—— Vorbereitung zur heiligen Beicht und Kommunion, nebst verschiedenen anderen Andachten. 3. sorgfältig verb. und verm. Aufl. 16. (VII, 160 S. mit 1 Stahlst.) Ebendas. 888. * — 80

—— 280 interessante Zeit- und Sittenbilder. Ein Beitrag zur Kulturgeschichte des 19. Jahrh. 12. (XVIII, 492 S. mit 1 Stahlst.) Ebendas. 888. 3 20

—— die Zwangsmischschule in ihrer Gemeingefährlichkeit, s. Broschüren, Frankfurter zeitgemäße.

Keller, Jul., unser Fritz als Kaiser. Blätter der Erinnerung an seine Regierung. Dem deutschen Volke gewidmet. gr. 8. (32 S. mit Abbild.) Hamburg 888, Verlagsanstalt und Druckerei, A.-G. — 20

—— ein Vater, s. Universal-Bibliothek Nr. 2222.

—— dass. — s. Album für Liebhaber-Bühnen.

Keller, Jul., und F. Brentano, ein Pensionsfund, s. Volks-Schaubühne.

Keller, K. O., deutscher Antibarbarus. Beiträge zur Förderung des richt. Gebrauche der Muttersprache. 2. nach dem Tode des Verf. von Gust. Hauff neu bearb. Aufl. gr. 8. (XI, 214 S.) Stuttgart 886, Kohlhammer. * 3 50

Keller, Karl Wilh., neue Begräbnis-Arien für Männer- und gemischten Chor. gr. 8. (9 S.) Langensalza 888, Schulbuchhandlung. — 30

Keller, Konr., die Blutlaus und die Mittel zu ihrer Vertilgung. gr. 8. (32 S.) Zürich 885, Orell, Füßli und Comp., Verlag. * — 60

—— des Schweizer Bauers praktische Kuh- und Kälberzucht. 11. Aufl. 8. (192 S.) Oberglatt-Zürich 880, Keller's Verlag. * 1 60

—— Voraussbestimmung des Wetters auf die Sommermonate 1888, mit Begründung und Erklärung der ursächl. Faktoren auf Grund der neuen Prinzipien meiner Wettertheorie von Mitteleuropa, aus den Sonnenfleckenperioden und den Verschiebungen des Kälteluftpoles, den Schwankungen und Stauungen im Luftkreis, der Himmelsbeschaffenheit, des Luftdruckes, des Temperatur- und des allgemeinen Witterungsganges abgeleitet. gr. 8. (8 S.) Ebendas. 888. — 40

—— Wettertheorie von Mitteleuropa aus den Sonnenfleckenperioden ꝛc. und durch die Uebereinstimmung seit 1610 bewiesen zur Voraussbestimmung der fruchtbaren und unfruchtbaren Jahre ꝛc. 8. (186 S.) Ebendas. 887. 3 —

Keller, Ludw., die Gegenreformation in Westfalen und am Niederrhein, s. Publicationen aus den königl. preußischen Staatsarchiven.

—— zur Geschichte der altevangelischen Gemeinden. Vortrag, gehalten zu Berlin am 20. April 1887. gr. 8. (58 S.) Berlin 887, Mittler und Sohn. * — 75

—— die Reformation und die älteren Reformparteien. In ihrem Zusammenhange dargestellt. gr. 8. (X, 516 S.) Leipzig 885, Hirzel. * 6 —

—— Johann v. Staupitz und die Anfänge der Reformation. Nach den Quellen dargestellt. gr. 8. (XIII, 434 S.) Ebendas. 888. * 7 —

—— die Waldenser und die deutschen Bibelübersetzungen. Nebst Beiträgen zur Geschichte der Reformation. gr. 8. (VIII, 189 S.) Ebendas. 886. * 2 80

Keller, Mart., Siehe, ich bin eine Dienerin des Herrn! Unterrichts- und Gebetbüchlein für Jungfrauen, besonders des dienenden Standes. 2. verm. Aufl. 24. (XIII, 432 S. mit 1 Titelbild in Farbendr.) Freiburg i. Br. 888, Herder'sche Verlagsh. 1 20

Keller, O., Lehrbuch der Buchstabenrechnung für Baugewerk- und Fortbildungsschulen, sowie zum Unterricht für Baubeflissene. gr. 8. (48 S.) Eisenberg 885, Schwenke. * 1 —

—— dass. — 2. verm. und verb. Aufl. gr. 8. (66 S.) Jena 887, Costenoble. * 1 —

Keller, Otto (I.), Thiere des classischen Alterthums in culturgeschichtlicher Beziehung. gr. 8. (IX, 488 S. mit 56 Abbild.) Innsbruck 887, Wagner'sche Universitäts-Buchh. * 10 80

—— der saturnische Vers. 2. Abhandl. gr. 8. (42 S.) Prag 886, Dominicus. * 1 —

1. Abhandl. Prag 1883, Tempsky. *ℳ 1.50.

Keller, Otto (II.), Berthoven, s. Salonbibliothek, musikalische.

Keller, Paul, die Rose. Ein Handbuch für Rosenfreunde. 8. (VIII, 340 S.) Halle 885, Hendel. cart. ℳ 3.—; geb. * 4 —

Keller, R., die Blüthen alpiner Pflanzen, ihre Grösse und Farbenintensität, s. Vorträge, öffentliche, gehalten in der Schweiz.

Keller, Rob., das Turnen in Schule und Verein mit Zugrundelegung des Schulturnwesens in Schlesien. gr. 8. (24 S.) Wien 886, (Pichler's Wwe. und Sohn.) * — 60

Keller, V. J., das geometrische und projektive Zeichnen für Lehrer und Schüler an Sekundar-, Bezirks-, Real- und Fortbildungsschulen. qu. gr. 4. (39 Steint. mit 4 S. Text.) Aarau 887, Sauerländer's Verlag. In Mappe * 4 80

Keller-Jordan, H., aus der Gegenwart. Drei Novellen. 8. (147 S.) Stuttgart 887, Kohlhammer. *ℳ 2.—; geb. * 3 —

—— die Grubers. Eine Erzählung aus Kur-Hessen. 12. (210 S.) Kassel 887, (Klaunig.) * 1 50

—— Hacienda Felicidad. 8. (184 S.) Stuttgart 886, Kohlhammer. *ℳ 1.60.; geb. * 2 50

—— Natalie. Eine Erzählung aus der Zeit Kaiser Maximilians in Mexiko. 8. (156 S.) Tübingen 885, Ostander'sche Buchh. * 2 60

—— Transatlantisches. 8. (III, 143 S.) Stuttgart 887, Kohlhammer. * 1 80

Kelleter, F. J., die Landfriedensbünde zwischen Maas und Rhein im 14. Jahrh., s. Beiträge, Münsterische, zur Geschichtsforschung.

Kelling, Joh., über die Zustandsbedingungen der Flüssigkeiten und Gase, sowie über den Aether. gr. 8. (56 S. mit 3 Taf.) Karlsruhe 886, (Braun'sche Hofbuchh.) * 1 50

Kellnarn, Karl, aus dem Walde. Lieder (in oberösterreich. Mundart). gr. 16. (80 S.) Ueberackern 884. (Linz, Marcis.) * — 70

Kellner, Alb., Ferdinand v. Schill. Ein vaterländ. Trauerspiel in 5 Aufzügen. 8. (IV, 80 S.) Berlin 886, Berliner Verlags-Anstalt. 1 50

Kellner, Aug., das Feuer der Vesta, s. Wallner's allgemeine Schaubühne.

Kellner, Emilie, Familiensilhouetten. Freie Bearbeitung der „Little Foxes" by Mrs. H. Beecher-Stowe. 2. Aufl. 12. (III, 248 S.) [Frankfurt a. M. 885, Schriften-Niederlage des Evangel. Vereins.] Stuttgart, Vereinsbuchhandlung. * 3 —
geb. * 3 60

Kellner, Frz. Seraph., die biblische Geschichte für die kleineren Schüler. 2. Aufl. 12. (32 S. mit eingedr. Holzschn.) [Amberg 886.] Regensburg, Habbel. cart. * — 20

Kellner, Friedr. Wilh., kurzer Abriß der Erdkunde für Elementarschulen und Vorbereitungsklassen mittlerer und höherer Lehranstalten. 5. verb. Aufl. 8. (VII, 54 S.) Reval 885, Kluge's Verlag. cart. * — 80

—— ausführliche Anweisung für den Rechenunterricht im Zahlenkreise von 1—100. Eine Zugabe zum Wegweiser für den Rechenunterricht in Elementarschulen. 8. (IV, 51 S.) Ebendas. 885. * — 60

—— methodisch-geordnete Aufgaben für das Kopfrechnen. 1. Heft. 3. verb. Aufl. 8. (102 S.) Ebendas. 888. * 1 20

—— methodisch-geordnete Aufgaben für das Tafelrechnen. 2.—6. Heft. 8. Ebendas. * 3 10

Inhalt:

Heft 2. Unbegrenzter Zahlenkreis. [Die vier Species mit gleichbenannten Zahlen.] 5. und 6. Aufl. (47 S.) 886,88. * 50 Pf.

„ 3. Die Grundrechnungsarten mit ungleichbenannten ganzen Zahlen. 4. verb. Aufl. (78 S.) 886. * 60 Pf.

„ 4. [Bruchrechnung mit gleichbenannten und ungleichbenannten Zahlen nebst Regeldetri.] 4. verb. Aufl. (94 S.) 886. * 60 Pf.

„ 5. Die Decimalbruchrechnung nebst einfacher und zusammengesetzter Regeldetri. [Mit Erklärungen.] 3. Aufl. (69 S.) 886. * 60 Pf. Zinsrechnung. — Berechtigungsbestimmungen. — Gesellschaftsrechnung. — Mischungsrechnung. — Kettenrechnung. — Vermischte Aufgaben. — Abgekürzte Multiplication und Division der Decimalbrüche. — Wurzelausziehung. [Mit Erklärungen.] 3. und 4. Aufl. (88 S.) 885,88. * 80 Pf.

—— dass. — Resultate. 3.—6. Heft. 8. Ebendas. [3. und 4. Heft 4. verb. Aufl. (40; 44 S.) 886. à * 60 Pf.; 5. Heft 3. verb. Aufl. (34 S.) 886. * 60 Pf.; 6 Heft 3. Aufl. (66 S.) 885. * 80 Pf.] * 2 60

—— Leitfaden für den Unterricht in der Geographie. 8. verb. Aufl. gr. 8. (VIII, 146 S.) Ebendas. 886. cart. * 1 50

—— Wegweiser für den Rechenunterricht in Elementarschulen. 2. Abthl.: Das Rechnen mit ungleichbenannten ganzen Zahlen

und mit Brüchen. Regeldetri. [Stufe IV bis VI.] 2. verb. Aufl. 8. (IV, 185 S.) Reval 885, Kluge's Verlag. * 1 60
1. Abthl. Ebendas. 1880. *ℳ 1.20.

Kellner, Friedr. Wilh., Zahlentafeln zu Kellner's methodischen Rechenwerken. gr. Fol. Ebendas. 885. — 80

Kellner, H., Bilder aus der alten und vaterländischen Geschichte. Ein Leitfaden für kathol. Volks- und Bürgerschulen. 2.—4. Aufl. gr. 8. (80 S. mit 31 in den Text gedr. Abbild.) Gera 885—88, Th. Hofmann. cart. * — 40

—— kleines Realienbuch. Für einfache kathol. Schulverhältnisse bearb. 6.—23. Aufl. gr. 8. (144 S. mit 124 Abbild. im Text und 3 Karten in Farbendr.) Ebendas. 885—88. * — 50
geb. * * — 60

Kellner, Herm., was ist des deutschen Volkes Kraft, Zuversicht, und allerheiligste Pflicht? Predigt, gehalten in der Dreifaltigkeitskirche zu Worms, gelegentlich der Deutsch-Feier [Sedanfest] den 2. Septbr. 1888. gr. 8. (16 S.) Worms 888, Reiß. * — 20

Kellner, Herm. Camillo, kurze Elementargrammatik der Sanskritsprache. Mit vergleichender Berücksichtigung des Griech. und Lateinischen. Zum Selbstunterrichte und zum Gebrauche bei akadem. Vorträgen. 3. verb. und verm. Aufl. gr. 8. (XVI, 262 S.) Leipzig 885, Brockhaus. * 5 —

—— das Lied vom Könige Nala. Erstes Lesebuch für Anfänger im Sanskrit. Nach didakt. Grundsätzen bearb. und in transscribiertem Texte mit Wörterbuch hrsg. gr. 8. (XI, 251 S.) Ebendas. 885. * 5 —

—— Sâvitri. Prakt. Elementarbuch zur Einführung in die Sanskritsprache. Ein Buch zum Selbstunterrichte für Philologen und gebildete Laien. gr. 8. (XIII, 245 S.) Ebendas. 888. * 5 —

Kellner, Jac., Handbuch der Zündwaaren-Fabrikation. Die Fortschritte und der heut. Standpunkt derselben. Lex.-8. (XIV, 208 S. mit 71 Abbild.) Wien 886, Hartleben. * 8 —
geb. * 9 —

Kellner, L., Fischerknabe und Edelmann oder der Herr führt die Seinen! Nach einer wahren Begebenheit aus dem 17. Jahrh., für das Volk und die reifere Jugend erzählt. Neue Aufl. 8. (208 S. mit 1 Stahlst. und Illustr.) Regensburg 886, Verlags-Anstalt. ℳ 1.10.; geb. ℳ 1.40. und 1 55

—— kurze Geschichte der Erziehung und des Unterrichtes mit vorwaltender Rücksicht auf das Volksschulwesen. Ein Hilfsmittel für den Unterricht und zur Vorbereitung auf die durch die Allgemeinen Bestimmungen vom 15. Oktbr. 1872 vorgeschriebenen Prüfungen. 8. unveränd. Aufl. 8. (VII, 278 S.) Freiburg i. Br. 885, Herder'sche Verlagsh. * 2 —
geb. * * 2 50

—— Lesebuch für Mittel- und Oberklassen gehobener Mädchenschulen, als Vorstufe seines deutschen Lese- und Bildungsbuches für höhere Schulen, insbesondere für die oberen Klaßen kathol. Töchterschulen und weibl. Erziehungsanstalten. 10. Aufl. 8. (XI, 500 S.) Ebendas. 887. *ℳ 2.—.; geb. * * 2 40

—— deutsches Lese- und Bildungsbuch für höhere Schulen, insbesondere für die oberen Klassen höherer Töchterschulen und weibl. Erziehungsanstalten. 10. revid. und verm. Aufl. gr. 8. (VIII, 460 S. mit 1 Chromolithogr.) Ebendas. 886. * 3 20
geb. in Halbleder * *ℳ 4.—; in Leinw. * 4 80

—— zur Pädagogik der Schule und des Hauses. Aphorismen, Schulaufsehern, Lehrern, Erziehern und Eltern gewidmet. 12. revid. Aufl. gr. 8. (X, 281 S.) Essen 888, G. D. Baedeker. *ℳ 2.—.; geb. * * 2 45

—— Volksschulkunde. Ein theoretisch-prakt. Wegweiser für kathol. Lehrer und Lehrerinnen, Schulaufseher und Seminare. 8. verb. Aufl. gr. 8. (X, 323 S.) Ebendas. 886. * 3 60
geb. * 4 40

Kellner, Leon, zur Syntax des englischen Verbums mit besond. Berücksicht. Shakespeare's. gr. 8. (VII, 103 S.) Wien 885, Hölder. * 2 80

Kellner, W., zur Belebung des Missionssinnes, s. Stosch, G.

Kelsen, Hugo, Gedichte. 12. (88 S.) Wien 885, (Hölder.) * 2 —

Kelterborn, R., Elias Ewigmeier. Lustspiel in 5 Aufzügen. 8. (82 S.) Leipzig 881. (Aarau, Sauerländer's Verlag.) * 1 —

—— Gut getroffen. Schwank in 1 Akt. gr. 8. (22 S.) Ebendas. 887. * — 70

—— der Planetenstand. Lustspiel in 1 Aufzug. gr. 8. (28 S.) Ebendas. 889. * — 80

Kemal Bey, Heimat oder Silistria. Schauspiel in 4 Acten. Aus dem Türkischen übers. und hrsg. von Leop. Petetschy. 8. (VI, 104 S.) Wien 887, Konegen. * 1 80

Kematmüller, Heinr., historischer Vergleich zwischen Attila und Napoleon I. Vortrag, gehalten am 3. März 1886 im militärwissenschaftl. Verein zu Temesvár. 8. (47 S.) Temesvár 888. (Rathenow, Babenzien.) * 1 —

Kemmer, Otto, phantastische Geschichten. Novellen. 8. (94 S.) Leipzig 885, Lemme. * 1 —

Kemmler, Glob., Gedichte. 8. (319 S.) Calw 887, Vereinsbuchhandlung. *ℳ 3.—.; geb. * 4 —

Kemnitz, Albin, französische Schulgrammatik. 1. und 2. Tl. gr. 8. Leipzig, A. Neumann's Verlag. * 4 40

Inhalt:
Tl. 1. Formenlehre mit dem Notwendigsten aus der Syntax. (VII, 208 S.) 885. *ℳ 3.20.
» 2. Syntax. (VIII, 93 S.) 887. *ℳ 1.20.

—— dass. — Übungsbuch zum 2. Tl. gr. 8. (IV, 151 S.) Ebendas. 887. * 1 80

Kemp's, J. Th. van der, Leben, s. Jensen, Th.

Kemper und Heine, Repetitorium für das Einjährig-Freiwilligen- und Fähnrichs-Examen in der deutschen Armee. 2. durchges. und erweit. Aufl. in 2 Bdn. Mit einem Verzeichnis der Militär-Pädagogien. 8. Berlin 886, H. J. Meidinger. geb. * 11 —

Inhalt:
Bd. 1. Sprachen. (XXIV, 413 S.) *ℳ 6.—.
» 2. Realien. (446 S. mit 3 Taf.) *ℳ 5.—.

—— —— dass. — Einzelausg. 11 Tle. 8. Ebendas. 886. cart. * 18 50

Inhalt:
Tl. 1. Deutsch. (176 S.) *ℳ 2.—.
» 2. Lateinisch. (69 S.) *ℳ 1.50.
» 3. Griechisch. (58 S.) *ℳ 2.—.
» 4. Französisch. (64 S.) *ℳ 1.50.
» 5. Englisch. (65 S.) *ℳ 1.50.
» 6. Mathematik. (172, 17 S. mit 1 Taf.) *ℳ 3.—.
» 7. Geographie. (98 S.) *ℳ 2.—.
» 8. Geschichte. (131 S.) *ℳ 2.—.
» 9. Physik. (IV, 65 S. mit 1 Taf.) *ℳ 1.50.
» 10. Planzeichnen. (1 autogr. Taf.) * 50 Pf.
» 11. Die wissenschaftlichen Anforderungen in den Prüfungen. Verzeichnis der Militär-Pädagogien. (V, 30 S.) *ℳ 1.—.

Kempf, Ernst, Darstellung der Syntax in der sogenannten Cædmon'schen Exodus. Inaugural-Dissertation. gr. 8. (55 S.) Halle 888. (Leipzig, Fock.) * 1 —

Kempf, Heinr., Führer durch den Wienerwald. I. Kahlengebirge, Hadersfelder Berggruppe und Wienerwald nördlich der Westbahnstrecke Wien-Neulengbach. Mit einem Anhange: Der Bisamberg und seine Umgebung. 8. (124 S. mit 1 Karte.) Wien 887, Lechner's Sortiment. * 1 80

Kempf, Jos., Liturgik oder Erklärung der heiligen Zeiten, Orte und Handlungen der katholischen Kirche, für die mittleren Gymnasialclassen und entsprechenden Stufen anderer Lehranstalten bearb. 2 Tle. 8. Mainz 886, Frey. * — 90

Inhalt:
Tl. 1. Die heiligen Zeiten [das Kirchenjahr]. (92 S.) * 50 Pf.
» 2. Die heiligen Orte und Handlungen. (73 S.) * 60 Pf.

Kempf, P., meteorologische Beobachtungen in den J. 1881 bis 1883, } s. Publicationen des astrophysikalischen Observatoriums zu Potsdam.
—— Bestimmung der Pulhöhe des Observatoriums, }
—— Bestimmung der Wellenlängen von 300 Linien im Sonnenspectrum, }

Kempin, W., Plan zur Bekämpfung des Alkoholismus, s. Zeit- und Streitfragen.

Kempis, Thomas a, s. Thomas a Kempis.

Kempner, Friederike, das Büchlein von der Menschheit. Mit einem Anhang: Gegen die Einzelhaft oder das Zellengefängniß. gr. 8. (24 S.) Berlin 885, Grüger. ℳ — 75

—— drei Dramen. [Berenize. — Rudolf II. — Antigonos.] (Neue [Titel-]Ausg.) 12. (XIV, 156; 107; VIII, 45 S.) Berlin (865,67,80)885, Gerstmann. * 6 —
Vergriffen.

—— zwei Dramen. [Rudolf II. — Antigonos.] (Neue [Titel-]Ausg.) 12. (107; VIII, 45 S.) Ebendas. (867,80)885. * 3 —

—— der faule Fleck im Staate Dänemark oder eine lustige Heirath. Lustspiel in 1 Aufzuge. Neuer Abdr. 8. (IV, 35 S.) Berlin 888, Siegismund. * 1 —

—— Gedichte. 4. verm. Aufl. 12. (XII, 239 S.) Berlin 885, Stuhr. geb. * 3 60

—— dass. — 5. verm. Aufl. 8. (XII, 231 S.) Berlin 888, Siegismund. geb. * 4 —

Kempneriana. Allerhand gereimte und ungereimte Gedanken von *,*. 8. (61 S.) Dresden 888, (Engelhaupt und Beyer.) — 75

Kendler, J. Edler v., Orts-Lexikon von Oesterreich, s. Hübner, C.

Kennedy, G., Pater Clemens, s. Familienbibliothek, Calwer.

Kennel, J., s. Bericht über die wissenschaftlichen Leistungen in der Naturgeschichte der niederen Thiere.

Kennel, Jul. v., über Theilung und Knospung der Thiere. gr. 4. (26 S.) Dorpat 887, (Karow.) * 1 —

Kennerknecht, D., de Argonautarum fabula, quae veterum scriptores tradiderint. Dissertatio inauguralis. Pars I—II. gr. 8. (61 S.) München 88ti, Lindauer'sche Buchh. * — 80

Kenngott, A., s. Handwörterbuch der Mineralogie, Geologie und Palaeontologie.

—— illustrierte Mineralogie, s. Naturgeschichte des Thier-, Pflanzen- und Mineralreiche.

Kent, Charles William, Teutonic antiquities in Andreas u. Elene. gr. 8. (64 S.) Halle 887. (Leipzig, Stauffer.) * 1 50

Kentenich, G., Aufgaben für das schriftliche Rechnen in der Volksschule. 4 Hefte. 8. Düsseldorf 885—87, Schwann. [1. Heft 47.—68. Aufl. (68 S.); 2. Heft 30.—33. Aufl. (59 S.); 3. Heft 25.—30. Aufl. (80 S.); 4. Heft 13.—19. Aufl. (64 S.)] à Heft ** 30. Pf. ** 1 20

—— dass. — Antworten zum 1.—4. Heft. 8. Ebendas. 886. [1. Heft 6. Aufl. (36 S.); 2. Heft 7. Aufl. (24 S.); 3. Heft 8. Aufl. (44 S.); 4. Heft 9. Aufl. (39 S.)] à Heft * 40 Pf. * 1 60

Erscheint nicht weiter; seit Ostern 1887 mit „Praktische Rechenschule" (s. d.) vereinigt u. d. T.:

—— Aufgabenhefte für den Rechenunterricht in der Volksschule. 5 Hefte. 8. Ebendas. 887,88. à Heft ** 30 Pf. ** 1 50 geb. ** 1 75

Inhalt:
Heft 1. (Rechenfibel.) Übungen im Zahlenkreise von 1—100. 93.—117. Aufl. (56 S.) geb. ** 35 Pf.
" 2. Übungen im Zahlenkreise von 1—1000 und 1—1000000. 122.—134. Aufl. (72 S.) } zusammen geb. ** 70 Pf.
" 3. Das Rechnen mit Decimalen und gemeinen Brüchen. 96.—110. Aufl. (53 S.)
" 4. Die Rechnungsarten des bürgerlichen Lebens. 58.—69. Aufl. (66 S.) } zusammen geb. ** 70 Pf.
" 5. Schwierigere Aufgaben aus den bürgerlichen Rechnungsarten. 40.—45. Aufl. (61 S.)

—— dass. — Antworten zum 2.—5. Heft. 8. Ebendas. 887,88. [2. Heft 7. Aufl. (32 S.); 3. Heft 8. Aufl. (24 S.); 4. Heft 9. Aufl. (38 S.); 5. Heft 10. Aufl. (46 S.)] à Heft * 40 Pf. * 1 60

Kentenich, G., praktische Rechenschule. 3 Thle. 8. Düsseldorf 885,86, Schwann. geb. ** 1 70

Inhalt:
Thl. 1. Rechenfibel. 70.—92. Aufl. (48 S.) geb. ** 35 Pf.
" 2. Die Grundrechnungen mit ganzen und gebrochenen Zahlen. 45.—58. Aufl. (128 S.) geb. ** 65 Pf.
" 3. Die Rechnungsarten des bürgerlichen Lebens. 22.—29. Aufl. (142 S.) geb. ** 70 Pf.

—— dass. — Antworten zum 2. und 3. Thl. 8. (58; 81 S.) Ebendas. 886. à Thl. * 80 Pf. * 1 60

Erscheint nicht weiter; seit Ostern 1887 mit „Aufgaben für das schriftliche Rechnen in der Volksschule" vereinigt u. d. T.: „Aufgabenhefte" &c. (s. d.)

Kentzler, Jos., Gleichenberg, topograph. Skizzen des Curortes und der physiologisch-therapeut. Werth der Carmittel. 8. (57 S.) Ungvár 885. (Budapest, Grimm.) * 1 —

Kepler, J., s. Correspondenz, ungedruckte wissenschaftliche, zwischen J. K. und Herwart v. Hohenburg.

Keppel, Karl, Abriß der bayerischen Geschichte. 2. Aufl. gr. 8. (24 S.) Nürnberg 885, Bäching's Verlag. * — 20

—— deutsche Geschichte in Verbindung mit dem Wichtigsten aus der bayerischen Geschichte und einem kurzen Überblick über die alte Geschichte für Mittelschulen. 5. verm. und verb. Aufl. gr. 8. (XXXII, 244 S.) Ebendas. 885. * 2 40

Keppler, Fritz, die Erfolge meiner Behandlung des asphyktischen Cholerafalles mit continuirlichen subcutanen Infusionen alkoholischer Kochsalzlösung. gr. 8. (36 S.) München 886, G. Franz'sche Hofbuchdr. * 1 —

—— vier Erzählungen. 8. (33; 83; 36; 14 S.) Ebendas. 885. *ℳ 4.—; geb. mit Goldschn. 5 —

—— wilde Rosen. Lieder. 2. verm. Aufl. 8. (103 S.) Ebendas. 886. *ℳ 2.50.; geb. mit Goldschn. 3 50

Keppler, Paul, unseres Herrn Trost. Erklärung der Abschiedsreden und des hohepriesterlichen Gebetes Jesu [Joh. c. 14—17]. gr. 8. (VIII, 304 S.) Freiburg i. Br. 887, Herder'sche Verlagsh. *ℳ 4.—; geb. * 4 80

—— Württemberg's kirchliche Kunstalterthümer. Als Vereinsgabe für den Kunstverein der Diöcese Rottenburg bearb. gr. 8. (LXXVI, 401 S. und Anhang 103 S.) Rottenburg a. N. 888, Bader. * 8 —

Keramik. Technisch-commerzielle Zeitschrift und Submissions-Anzeiger für die Porzellan-, Fayence-, Steingut- und Steinzeugfabrikation, die Töpferei, Fabrikation von Terracotta-Artikeln, Bodenbelegen und Leitungsröhren, Boden- und Wandmosaiken, irdenen Pfeifen, Schmelztiegeln, feuerfesten Steinen und feuerfestem Kochgeschirr, sowie Chamottewaaren und Ziegeln aller Art; ferner für Glas-, Glaswaaren- und Spiegelfabrikation, sowie für Glasmalerei; endlich für Kalk- und Gypsbrennerei, Cementfabrikation und Steingiesserei, für die Stein-Industrie und den Handel mit mineralischen Baustoffen. Hrsgbr.: R. Bessellch. [22.] Jahrg. 1888. 36 Nrn. (Bog.) Fol. Trier. (Leipzig, P. Braun's Verlag.) * 12 —

Kerber's Taschen-Fahrplan. Eisenbahn- und Dampfschifffahrts-Course für Salzburg, das Salzkammergut, Ober-Oesterreich und Tirol, umfassend das zwischen Wien—München—Verona—Klagenfurt gelegene Verkehrsgebiet. Mit einem Gebirgstouren-Verzeichniss des Salzburger Gebietes. Sommer-Fahrordnung 1885—1888. 16. (à Jahrg. 80 S. mit einem Uebersichtskärtchen.) Salzburg, Kerber. à Jahrg. [Heft] — 80

—— dass. — Winter-Fahrordnung 1885—1888. 16. (à Jahrg. 64 S.) Ebendas. à Jahrg. [Heft] — 80

Kerber, P., Geschichte des Schlosses und der Freien Standesherrschaft Fürstenstein in Schlesien. Nach zum größten Theile bisher unbenutzten Fürstensteiner Archivalien und anderen sicheren Geschichtsquellen bearb. gr. 8. (VIII, 164 S. mit einer photogr. Abbild. des Fürstensteiner Schlosses und 2 genealog. Taf.) Breslau 885, Max und Comp. [*ℳ 2.50.] * 2 —

Kerkhoff, T., eine Frage der Zeit, oder eine Zeitfrage? Neue deutsche Volksschrift. Mit einer Anleitung zur schnel-

len und leichten Erlernung derselben. Autograph vom Verf. gr. 8. (23 S., wovon 7 autogr.) Emden 885, Haynel. * — 50

Kerl, Bruno, die Fortschritte in der metallurgischen Probirkunst in den J. 1882 bis 1887. Suppl. zur 2. Aufl. der „Metallurgischen Probirkunst". gr. 8. (IX, 96 S. mit 28 eingedr. Holzschn.) Leipzig 887, Felix. * 4 —
Hauptwerk. Ebendas. 1882. *ℳ 24.—.

Kerl, O., und K. Wenzel, die schriftlichen Arbeiten aus dem bürgerlichen Geschäftsleben. Zum Gebrauch an Handwerker- und Fortbildungsschulen bearb. 8. (IV, 79 S.) Berlin 887, Weidmann'sche Buchh. * — 80

—— —— die deutsche Rechtschreibung mit besond. Berücksicht. der in den verschiedenen Handwerken vorkommenden Bezeichnungen zum Gebrauch in Handwerker- und Fortbildungsschulen. 8. (IV, 34 S.) Ebendas. 887. * — 40

Kerlé, Joh. Mart., der wiedererstandene Meistersänger. Gedichte. Als Mscr. gedruckt für die Freunde des Verf. Neue (Titel-) Ausg. gr. 8. (158 S. mit lithogr. Portr.) Bremen (879)886, Haake. *ℳ 2.—; geb. * 3 —

Kerling, Aug., Beschreibung des Bezirksamtes Beilngries. Erläuterung zur Karte des Bezirksamtes Beilngries. Bearb. für Schulen und den allgemeinen Gebrauch. 8. (39 S. mit 1 color. Kärtchen.) Regensburg 888, Bauhof. ** — 25

—— Beschreibung des Bezirksamtes Regensburg. Erläuterung zur Karte des Bezirksamtes Regensburg. Bearb. für Schulen und den allgemeinen Gebrauch. 8. (39 S. mit 1 color. Kärtchen.) Ebendas. 887. ** — 25

—— Beschreibung des Bezirksamtes Stadtamhof. Erläuterung zur Karte des Bezirksamtes Stadtamhof. Bearb. für Schulen und den allgemeinen Gebrauch. 8. (26 S. mit 1 Kärtchen.) Ebendas. 887. ** — 20

Kern, C. A., Melodieen, s. Flinzer, F., glückliche Kinderzeit.

Kern, Frz., drei Charakterbilder aus Goethes Faust. Faust, Grethchen, Wagner. 2. (Titel-)Ausg. 8. (IV, 84 S.) Berlin 886, Nicolai's Verlag. * 1 —

—— die 5. Direktorenversammlung in der Provinz Sachsen und die deutsche Satzlehre. Begleitworte zu den Leitfaden für den Anfangsunterricht in der deutschen Grammatik. gr. 8. (31 S.) Ebendas. 888. * — 60

—— deutsche Dramen als Schullektüre. Vorlesung, in der Berliner Gymnasiallehrer-Gesellschaft gehalten. gr. 8. (39 S.) Ebendas. 886. * — 80

—— Grundriß der deutschen Satzlehre. 2. Aufl. 8. (VIII, 79 S.) Ebendas. 885. geb. * — 80

—— Lehrstoff für den deutschen Unterricht in Prima. gr. 8. (X, 197 S.) Ebendas. 886. geb. * 1 60

—— Leitfaden für den Anfangsunterricht in der deutschen Grammatik. gr. 8. (80 S.) Ebendas. 888. geb. * — 80

—— Friedrich Rückert's Weisheit des Brahmanen, dargestellt und beurtheilt. 2. (Titel-)Ausg. 8. (V, 209 S.) Ebendas. (868)885. * 1 60

—— die deutsche Satzlehre. Eine Untersuchung ihrer Grundlagen. 2. verm. Aufl. gr. 8. (V, 184 S.) Ebendas. 888. * 2 40

—— Schulreden, bei der Entlassung von Abiturienten gehalten. 2. verm. Aufl. gr. 8. (123 S.) Ebendas. 887. * 1 60

—— Zustand und Gegenstand. Betrachtungen über den Anfangsunterricht in der deutschen Satzlehre. Nebst einer Lehrprobe. gr. 8. (XIX, 134 S.) Ebendas. 886. * 1 80

Kern, Heinr., der buddhistische Dichter Çura, s. Festschrift an Otto v. Böhtlingk.

Kern, Herm., Grundriss der Pädagogik. 4. Aufl. gr. 8. (XII, 326 S.) Berlin 887, Weidmann'sche Buchh. * 6 —

Kern, J. C., politische Erinnerungen 1833 bis 1883. Hrsg. unter Mitwirkung von Karl Dubois. Deutsche revid. Ausg. 8. (VIII, 343 S.) Frauenfeld 887, Huber. * 4 —

Kern, J. C., souvenirs politiques 1833 à 1888. Rédigés avec la collaboration de Charles Dubois. 2e édit., revue et corrigée. 8. (V, 382 S.) Bern 887, Jent und Reinert. * 4 —

Kern's, Dr. J. C., Lebensskizze, s. Kesselring, H.

Kern, J. H. O., Freuden und Leiden auf offener See. Bilder-, Insel- und Seebilder aus dem Stillen Ocean. Für die reifere Jugend erzählt. gr. 8. (VI, 244 S. mit 6 Farbdr.-Bildern und vielen in den Text gedr. Illustr.) Stuttgart 887, Gebr. Kröner. geb. 5 50

—— bei Freund und Feind in allen Zonen. Aus den Tagebüchern Arnolds und Erichs über ihre Reisen in fremden Ländern zunächst für die reifere Jugend ausgewählt und bearb. 3. und 4. Bd. gr. 8. Stuttgart, Rieger'sche Verlagsh. * 12 —
Inhalt:
Bd. 3. Der Flüchtling im Stein Thore. (XII, 354 S. mit 11 ganzseit. Illustr. und 24 Illustr. im Text.) 885. geb. *ℳ 6.—
„ 4. Bei den Tabus und Gauchos. (V, 351 S. mit 1 Titelbild und 24 Illustr. im Text.) 886. geb. *ℳ 6.—.
1. und 2. Bd. Ebendas. 1883, 84. *ℳ 10.50.

—— in Sturm und Not. Bilder aus allen Meeren und Kämpfe mit Wind und Wellen. Den Berichten von Seeleuten für die männl. Jugend nacherzählt. Mit einem erklärt. Anhang der seemänn. Ausdrücke. gr. 8. (176 S. mit vielen Abbild. nach Orig.-Zeichnungen von Johs. Gehrts.) Leipzig 888, Hirt und Sohn. ℳ 3.50.; geb. 5 —

Kern, Johs., und Mary Osten, neue Polterabend-Scherze. 1., 4., 6., 8.—10., 12. und 14. Heft. 12. Breslau, Kern's Verlag. [1. Heft 7. Aufl. (106 S.) 888; 4. Heft 5. Aufl. (128 S.) 888; 6. Heft 4. Aufl. (128 S.) 886; 8. Heft 4. Aufl. Mit Beiträgen von Eug. Bogtherr. (127 S.) 888; 9. Heft 3. Aufl. (125 S.) 886; 10. Heft 3. Aufl. (135 S.) 888; 12. Heft 2. Aufl. (120 S.) 886; 14. Heft (120 S.) 886.] à Heft ℳ 1.—. 8 —

Kern, Otto, de Orphei, Epimenidis, Pherecydis theogoniis quaestiones criticae. gr. 8. (110 S.) Berlin 888, Nicolai's Verlag. * 3 —

Kern, P., an Gottes Segen ist alles gelegen. Predigt über das Evangelium von Petri Fischzug Luk. 5, 1—11, bei Gelegenheit der Synodal-Versammlung der „Evangelisch-Lutherischen Freikirche von Sachsen u. a. St." am 5. Sonntag nach Trinitatis 1887 in Frankenberg gehalten. 8. (16 S.) Zwickau 888. (Dresden, H. J. Naumann.) * — 10
Aus Evangelisch-lutherische Freikirche, besonders abgedruckt.

Kern, R., die Biene und ihre Zucht. Eine Anleitung zur richt. Bienenpflege. 8. (VIII, 297 S.) Karlsruhe 888, (Reiff.) * 2 40

Kerner [v. Marilaun], Ant., schedae ad floram exsiccatam austro-hungaricam. Opus cura musei botanici universitatis Vindobonensis conditum. IV et V. gr. 8. (IV, 114; IV, 118 S.) Wien 886,88, (Frick.) à Thl. *ℳ 2.80. * 5 60
I—III. (Ebendas.) 1881—83. *ℳ 6.—.

—— Pflanzenleben, s. Naturkunde, allgemeine.

—— Studien über die Flora der Diluvialzeit in den östlichen Alpen. Lex.-8. (38 S.) Wien 888, (Tempsky.) * 1 60

—— über die Verbreitung von Quarzgeschiebe durch wilde Hühnervögel. Lex.-8. (3 S.) (Ebendas.) 888. * — 10

—— und R. Wettstein v. Westersheim, die rhizopodoiden Verdauungsorgane thierfangender Pflanzen. Lex.-8. (12 S. mit 1 Taf.) (Ebendas.) 886. ** — 50
Vorstehende drei Schriften sind aus: Sitzungsberichte der k. Akademie der Wissenschaften, besonders abgedruckt.

Kerner v. Marilaun, Fritz Ritter, Untersuchungen über die Schneegrenze im Gebiete des mittleren Innthales. Imp.-4. (62 S. mit 11 Holzschn. und 1 Taf.) Wien 887, (Tempsky.) * 4 40
Aus: Denkschriften der k. Akademie der Wissenschaften, besonders abgedruckt.

Kerner, Friedr., die schönsten deutschen Gedichte und Lieder. 16. (128 S.) Mülheim 885, Bagel. geb. 1 —

—— die Sprache des Herzens. Sammlung der schönsten deutschen Braut- und Liebeslieder. 16. (127 S.) Ebendas. 885. geb. 1 —

Kerner's, Georg, Lebensbild, s. Wohlwill, A.

Kerner, H., die Abenteuer des Johannes Rensch. Culturgeschichtlicher Roman aus der Wende des Mittelalters. 8. (280 S.) Köln 888, Bachem. * 3 50
geb. mit Goldschn. ** 4 75

—— die Erzählung Walter's des Erzpoeten, s. Familienfreund.

—— Onkel Brennung und sein Neffe, s. Familien-Bibliothek.

Kerner, Justinus, das Bilderbuch aus meiner Knabenzeit. Erinnerungen aus den J. 1786 bis 1804. 2. unveränd. Abdr. 8. (VIII, 419 S.) Stuttgart 886, Krabbe. * 4 50
geb. * 6 —

—— die Heimatlosen, s. Hausbibliothek, kleine, für die Jugend.

Kerner's, Justinus, Leben, s. Reinhard, A.

—— s. Prel, C. du.

Kernstock, E., Tabelle zur Bestimmung der Zierhölzer, Blatt- und Decorationspflanzen nach dem Laube. gr. 8. (36 S.) Bozen 886, Promperger. * 1 —

Kernworte Bismarcks 1847—1885. Festgabe zur Jubelfeier des Reichskanzlers. gr. 8. (XVI, 96 S.) Leipzig 885, Findel. * 1 —

Kerpely, Ant. Ritter v., Bericht über die Fortschritte der Eisenhütten-Technik in den J. 1881 und 1882. Nebst einem Anhang, enthaltend die Fortschritte der übrigen metallurg. Gewerbe. 18. und 19. Jahrg. gr. 8. (X, 493 S. mit 16 lithogr. Taf.) Leipzig 885, Felix. ** 28 —

—— dass. — im J. 1883. Nebst einem Anhang, enthaltend die Fortschritte der übrigen metallurg. Gewerbe. 20. Jahrg. gr. 8. (VIII, 320 S. mit 10 lithogr. Taf.) Ebendas. 886. ** 19 —

—— dass. — in den J. 1884 und 1885. Nebst einem Anhang, enthaltend die Fortschritte der übrigen metallurg. Gewerbe. Hrsg. von Bernh. Kosmann. Neue Folge. 1. und 2. Jahrg. [Der ganzen Reihe 21. und 22. Jahrg.] gr. 8. (X, 407 S. mit 15 lithogr. Taf.) Ebendas. 887. ** 30 —

—— dass. — im J. 1886. Nebst einem Anhang, enthaltend die Fortschritte der übrigen metallurg. Gewerbe. Hrsg. von Bernh. Kosmann. Neue Folge. 3. Jahrg. [Der ganzen Reihe 23. Jahrg.] gr. 8. (XIII, 362 S. mit 15 lithogr. Taf.) Ebendas. 888. ** 24 —

Kerppola, K., zur Theorie der biquadratischen Reste. Akadem. Abhandlung. 4. (40 S.) Helsingfors 888, (Edlund's Buchh.) * — 80

Kerschbaum, C., Beweis, daß es eine Quadratur des Kreises giebt, und daß die bisher zur Berechnung des Kreises benützte Ludolph'sche Zahl etwas zu klein ist. gr. 8. (18 S. mit 1 Taf.) Coburg 887, (Riemann jun.) * 1 —

—— dass. — 2. verm. und verb. Aufl. gr. 8. (16 S. mit 1 Steint.) Ebendas. 888. * 1 —

Kerschbaumer, Aut., Beichtlehren oder specielle Behandlung der gewöhnl. Sünder nach der verschiedenen äußeren That. 3. Aufl. 8. (VII, 98 S.) Regensburg 886, Verlags-Anstalt. — 75

—— der Jäger von Tirnstein. Eine Erzählung aus der Heimat. 2. umgearb. illustr. Aufl. 8. (IV, 127 S.) Krems 886, Löhner. geb. * 1 60

—— Geschichte der Stadt Krems. gr. 8. (XVI, 651 S. mit 16 Illustr.) (Ebendas.) 885. * 6 —

—— Missionarius apostolicus. Pastorale Lebensbilder, Reisemiscellen und Abenteuer. 2. gänzlich umgearb. und verm. Aufl. 8. (III, 288 S.) Regensburg 887, Verlags-Anstalt. 2 70

Kerschbaumer, Friedr., die Blinden des Herzogthums Salzburg, nebst Bemerkungen über die Verbreitung und die Ursachen der Blindheit im Allgemeinen. Eine Studie für Aerzte, Hygieniker und Nationalökonomen. gr. 8. (VIII, 109 S.) Wiesbaden 886, Bergmann. * 2 70

Kerschensteiner, Georg, über die Wendepunktgleichung 6. Grades und die ihr zugehörigen rationalen Kurven vierter Ordnung. Wissenschaftl. Beilage zum Jahresbericht der städt. Handelsschule Nürnberg. gr. 8. (65 S. mit 3 Steint.) Nürnberg 888, (Ballhorn.) ** 1 —

Kerschner, Ludw., Keimzelle und Keimblatt, —— zur Zeichnung der Vogelfeder, } s. Arbeiten aus dem zoologischen Institut zu Graz.

Kersten, Th., deutsches Lesebuch für höhere Mädchenschulen, s. Dix, F.

Kertbeny, C. M., s. Ungarns deutsche Bibliographie 1801—1860.

Kertész, A., die Anilinfarbstoffe. Eigenschaften, Anwendung und Reactionen. Auf prakt. Grundlage bearb. für Chemiker, Coloristen, Färber des Woll-, Baumwoll- und Seidenfaches, sowie für sonst. Interessenten der Anilinfarbstoffe. gr. 8. (XII, 283 S.) Braunschweig 888, Vieweg und Sohn. * 10 —

Kerz, Ferd., weitere Ausbildung der Laplace'schen Nebularhypothese. 2. (Titel-)Ausg. (von „Erinnerungen an Sätze aus der Physik und der Mechanik des Himmels"). Lex.-8. (XV, 384 S. mit 5 Taf.) Leipzig 887, (Spamer.) * 12 —

—— dass. — Ein Nachtrag. Lex.-8. (VIII, 127 S. mit 3 Taf.) Ebendas. 888. * 8 —

—— über die Entstehung der Körper, welche sich um die Sonne bewegen. Auch als Nachtrag zu der Schrift: „Erinnerungen an Sätze aus der Physik und der Mechanik des Himmels". gr. 8. (VIII, 79 S.) Leipzig 886, Veit und Comp. * 1 80

—— dass. — Auch als Nachtrag zu der Schrift: „Weitere Ausbildung der Laplace'schen Nebularhypothese". 2. (Titel-)Ausg. Lex.-8. (VIII, 79 S.) Leipzig 887, Spamer. * 1 80

—— Plaudereien über die Kant-Laplace'sche Nebularhypothese. Lex.-8. (VIII, 103 S.) Jena 887, Mauke's Verlag. * 3 —

Kesselring, Frz., Brocken, die auch für die Noth unserer Zeit noch übrig sind vom großen Speisungswunder. Predigt über Marcus 8, 1 bis 9, gehalten in der Lutherkirche zu Plauen am 7. Sonntag nach Trin. 1885. gr. 8. (12 S.) Plauen 885, Neupert's Verlag. * — 25

—— der Herr ist mein Hirte! Predigten. gr. 8. (VI, 197 S.) Ebendas. 887. *ℳ 3.—; geb. * 3 50

Kesselring, H., die Freigebung der Heilkunde, s. Zeit- und Streitfragen.

—— Dr. J. C. Kern. Eine Lebensskizze. 8. (42 S. mit dem Bildniß Dr. Kerns.) Frauenfeld 888, Huber. * 1 20
Aus: Thurgauer Zeitung, besonders abgedruckt.

Kessler, über die Entwicklung unseres Schulturnens. [Vortrag, gehalten auf der Jahresversammlung württemberg. Turnlehrer in Gmünd, 6. April 1885.] gr. 8. (20 S.) Tübingen 886, Fues' Verlag. — 30
Aus: Korrespondenzblatt für die württembergischen Gelehrten- und Realschulen, besonders abgedruckt.

Kessler, Arth., die Nitrierung des Benzols in ihrer Abhängigkeit von der Masse der wirkenden Stoffe. Inaugural-Dissertation. [Gekrönte Preisarbeit.] gr. 8. (44 S. mit 3 Taf.) Dresden 887. (Tübingen, Laupp'sche Buchh.) ** — 90

Kessler, H. F., Beitrag zur Entwicklungs- und Lebensweise der Aphiden, s. Acta, nova, acad. caes. Leopoldino-Carolinae.

—— weiterer Beitrag zur Kenntniss der Blutlaus, Schizoneura lanigera Hausm., und deren Vertilgung. Zugleich Erwiderung auf die Kritik der früher vom Verf. hrsg. Broschüre durch R. Goethe. gr. 8. (36 S.) Kassel 886, Kessler. * — 50

—— weitere Beobachtungen und Untersuchungen über die Reblaus, Phylloxera vastatrix Planchon. gr. 8. (58 S.) Ebendas. 888. — 75

—— die Entwickelungs- und Lebensgeschichte der Blutlaus, Schizoneura lanigera Hausm., und deren Ver-

tilgung. Nebst einem kurzen Anhang, Aehnlichkeiten in der Entwickelungs- und Lebensweise der Blutlaus und der Reblaus betreffend. gr. 8. (58 S. mit 1 lithogr. Taf.) Kassel 885, Kessler. * 1 —

Kessler, H. F., die Entwickelungs- und Lebensgeschichte von Chaitophorus aceris Koch, Chaitophorus testudinatus Thornton und Chaitophorus lyropictus Kessler. Drei gesonderte Arten. [Bisher nur als eine Art, Aphis aceris Linné, bekannt.] gr. 4. (31 S. mit 1 Taf.) Halle 886. (Leipzig, Engelmann.) * 4 50

Aus: Nova Acta der kaiserl. Leopold.-Carolinischen deutschen Akademie der Naturforscher, besonders abgedruckt.

—— Notizen zur Lebensgeschichte der Rosenblattlaus, Aphis rosae L. gr. 8. (11 S.) Kassel 886, Kessler. * — 50

Keßler, Rob., kurze Gesundheitslehre. Im Anschluß an die Lehre vom menschl. Körper für einfache Schulverhältnisse zusammengestellt. 2. verm. Aufl. 8. (VI, 60 S. mit 20 in den Text gedr. Abbild.) Langensalza 887, Beyer und Söhne. * — 40

Ketteler, E., theoretische Optik, gegründet auf das Bessel-Sellmeier'sche Princip. Zugleich mit den experimentellen Belegen. gr. 8. (XII, 652 S. mit 44 Holzst. und 4 lithogr. Taf.) Braunschweig 885, Vieweg und Sohn. * 14 —

Kettner, Adf., Führer durch die Curorte Gräfenberg-Freiwaldau und Lindewiese. 12. (V, 144 S. mit Illustr. und Karten.) Freiwaldau 887, Blaček. * 2 40
geb. * 3 20

—— Johannesberg. Ein Gedenkblatt zum 100. Geburtstage Eichendorff's. 8. (8 S.) Ebendas. 888. * — 30

Kettner, Carl, das Kiefernadelbad Wolfach und seine Umgebung. Im Auftrage des Schwarzwaldvereins, Sektion Wolfach, in historisch-statistisch-topograph. Beziehung beschrieben. 8. (IV, 108 S. mit zahlreichen Abbild.) Wolfach 888, Sandfuchs. * 1 —

Keubel, H., das erste Schuljahr. Eine method. Bearbeitung sämtl. Unterrichtsfächer der Elementarklasse. Für Lehrer und Seminaristen bearb. gr. 8. (VII, 198 S.) Gera 888, Th. Hofmann. * 2 —

Keubell, Gust. v., über die Wirkungen des Betrugs beim Vertragsabschlusse. Inaugural-Dissertation. gr. 8. (40 S.) Göttingen 888, (Vandenhoeck und Ruprecht.) * 1 —

Keuffer, Max, beschreibendes Verzeichnis der Handschriften der Stadtbibliothek zu Trier. 1. Heft: Die Bibelhandschriften — Texte und Kommentare — der Stadtbibliothek zu Trier. Nr. 1—112 des Handschriftenkatalogs. gr. 8. (IX, 77 S.) Trier 888, Lintz'sche Buchh. * 3 —

Keuper, Jul., Matthias Claudius, der Wandsbecker Bote, s. Bibliothek der Gesamt-Litteratur des In- und Auslandes.

Keussen, Alex., Anleitung zur Selbstverfertigung elektrischer Uhren und Haustelegraphen. gr. 8. (52 S.) Berlin 887, (Kühl.) * 1 60

Keussen, H., Register, s. Zeitschrift des Aachener Geschichtsvereins.

Keussen jun., Herm., die Kölner Revolution 1396. Ihre Begründung und Darstellung. gr. 8. (57 S. mit 1 Taf.) Köln 888, DuMont-Schauberg'sche Buchh. * 1 50

Aus: Mittheilungen aus dem Stadtarchiv von Köln, besonders abgedruckt.

—— die politische Stellung der Reichsstädte mit besonderer Berücksichtigung ihrer Reichsstandschaft unter König Friedrich III. 1440—1457. Inaugural-Dissertation. gr. 8. (73 S.) Bonn 885. (Leipzig, Fock.) * 1 20

Keussen sen., Herm., der Hülserberg und seine Umgebung. Nebst einem Anhang: Et Vertellsche van den Hölserberg von H. T. in Crefelder Mundart. 12. (71 S.) Crefeld 887, Kramer und Baum. ** — 50

—— Schlüssel zu den deutschen Lesebüchern. Verzeichnis und Nachweis derjenigen Lesestücke, die eine nähere Behandlung resp. Erläuterung gefunden haben. 8. (96 S.) Crefeld 885, Broder. * — 60

Keussler, Johs. v., zur Geschichte und Kritik des bäuerlichen Gemeindebesitzes in Russland. 3. [Schluss-]Thl.: [Zur Lösung des Problems.] gr. 8. (VI, 374 S.) St. Petersburg 887, Ricker. * 7 —

1. und 2. Thl. Ebendas. 1876—83. *ℳ 15.—.

Keutel, G., die Anrufung der höheren Wesen in den altfranzösischen Ritterromanen, s. Ausgaben und Abhandlungen aus dem Gebiete der romanischen Philologie.

Keyser, Stefanie, Fanfare. Novelle. 8. (211 S.) Leipzig 885, Keil's Nachf. ℳ 3.—; geb. 4 —

—— bass. —, } s. Romanbibliothek der
—— Glockenstimmen, } Gartenlaube.
—— der Krieg um die Haube, }

—— die Lora-Nixe. Novelle. 8. (212 S.) Leipzig 886, Keil's Nachf. ℳ 3.—; geb. 4 —

—— der Muth zur Wahrheit. Roman. 8. (235 S.) Ebendas. 886. ℳ 4.—.; geb. 5 —

—— bass. — s. Romanbibliothek der Gartenlaube.

Keyserling, Graf E., die Spinnen Amerikas. 2. Bd. 2. Hälfte: Theridiidae. 2. Hälfte. gr. 4. (295 S. mit 11 color. Kpfrt. und 11 Bl. Erklärungen.) Nürnberg 886, Bauer und Raspe. * 45 —

1. Bd. und 2. Bd. 1. Hälfte. Ebendas. 1880,84. à *ℳ 40.—.

Keyserling, Ed. Graf, Fräulein Rosa Herz. Eine Kleinstadtliebe. Erzählung. 8. (VII, 343 S.) Dresden 887, Minden. * 4 —
geb. ** 5 —

Keyserling-Rautenburg, Cécile Gräfin, Wahres und Erträumtes. 8. (200 S.) [Rostock 887, Verlag der Album-Stiftung.] Danzig, C. Hinstorff's Verlag. * 3 —

Keysser, A., die Stadtbibliothek in Köln, s. Veröffentlichungen der Stadtbibliothek in Köln.

Keyßner, Hugo, und H. Veit Simon, Reichsgesetz betr. die Kommanditgesellschaften auf Aktien und die Aktiengesellschaften vom 18. Juli 1884. Text-Ausg. mit Anmerkungen und Sachregister. 2. Aufl. 16. (XXXII, 131 S.) Berlin 886, Guttentag. * 1 —

Kheils, Napoleon M., deutsch-böhmische Handels-Correspondenz. [In 2 Bdn.] gr. 4. Prag, (Rivnáč.) [1. Bd. (S. 1—80.) 887. *ℳ 2.80.; 2. Bd. (S. 81—180.) 888. *ℳ 3.20.] * 6 —

Khull, Ferd., Gauriel v. Muntabel, eine höfische Erzählung aus dem 13. Jahrh. Zum ersten Male hrsg. gr. 8. (160 S.) Graz 885, Leuschner und Lubensky. * 3 60

—— Geschichte der altdeutschen Dichtung. gr. 8. (IX, 573 S.) Ebendas. 886. *ℳ 6.—.; geb. * 8 —

—— die Geschichte des Skalden Egil Skallagrimson. Ein german. Dichterleben aus dem 10. Jahrh. Dem Altisländ. nacherzählt. gr. 8. (VI, 184 S.) Wien 888, Graeser. * 3 —

—— zur Überlieferung und Textgestaltung von „Gottes Zukunft" d. Heinrich von Wiener-Neustadt. Lex.-8. (31 S.) Graz 886, (Leuschner und Lubensky.) * 1 —

—— Biga-Glum. Eine german. Bauerngeschichte der Heidenzeit. Aus dem Altisländ. frei und verkürzt übertr. Lex.-8. (32 S.) Ebendas. 888. * 2 —

—— s. Tandareis und Flordibel.

Kick, Friedr., das Gesetz der proportionalen Widerstände und seine Anwendungen. Nebst Versuchen über das Verhalten verschiedener Materialien bei gleichen Formänderungen, sowohl unter der Presse als dem Schlagwerk. gr. 8. (X, 118 S. mit 44 Holzschn. und 3 lithogr. Taf.) Leipzig 885, Felix. * 6 —

Kick, Wilh., und Otto Seubert, der Bautischler. Eine Sammlung meist ausgeführter Entwürfe und Zeichnungen von Bautischler- und Glaserarbeiten mit den zugehör. Details. (In 10 Lfn.) 1.—5. Lfg. Fol. (à Lfg. 4 Stut. mit 2 Bog. Details.) Ravensburg 888,89, Dorn'sche Buchh. à Lfg. *ℳ 2.50. * 12 50

—— —— der Möbel- und Bautischler. Eine Sammlung meist ausgeführter Entwürfe und Zeichnungen von Möbel-

und Bauarbeiten aller Art. Mit Details in natürl. Grösse und mit Preisberechnungen. (In 10 Lfgn.) 1.—6. Lfg. Fol. (à Lfg. 4 Chromolithogr. und 2 Details-Bogen.) Ravensburg 887,88, Dorn'sche Buchh. à Lfg. *ℳ 2.—. * 12 —

Kick, Wilh., und Otto **Seubert**, Mustersammlung für Möbeltischler. Eine Sammlung meist ausgeführter Entwürfe und Zeichnungen von Möbeln aller Art. Mit Details in natürl. Grösse und mit Preisberechnungen. 10 Lfgn. Fol. (à Lfg. 4 Stnt. mit 2 Bog. Details.) Ebendas. 886,87.
à Lfg. *ℳ 2.—. * 20 —
compl. in Mappe * 21 —

—— —— **Mustersammlung** für Schlosser. Eine Sammlung von Entwürfen und grosserteils ausgeführten Zeichnungen von Geländern, Füllungen, Thorabschlüssen und sonstigen Schlosser- und Schmiede-Arbeiten jeder Art. (In 15 Lfgn.) 1.—11. Lfg. Fol. (à Lfg. 5 Stnt.) Ebendas. 887,88.
à Lfg. *ℳ 1.50. * 16 50

—— —— der **Tapezier**. Eine Mustersammlung von Entwürfen und teilweise ausgeführten Zeichnungen von Zimmerdekorationen und Möbeln aller Art. 10 Lfgn. Fol. (à Lfg. 4 Taf. in Chromolithogr. und Lichtdr.) Ebendas. 887,88.
à Lfg. *ℳ 3.—. * 30 —

—— —— dass. — 1. Suppl.-Heft, enth. Detailzeichnungen, Preisberechnungen, sowie Grössen und Massangaben. Fol. (6 Detailbog. mit 14 S. Text in 8.) Ebendas. 888. * 2 —

—— —— s. **Bautischler**, der praktische.

Kicska, Gust., pharmaceutisches Manuale. Sammlung von Vorschriften zur vortheilhaften Darstellung der gangbaren officinellen und nichtofficinellen pharmaceut. Präparate und Handverkaufsartikel, nebst einigen Behelfen für die pharmaceut. Praxis. Mit einem Verzeichniss der volksthüml. böhm. und poln. Benennungen. Auf Grundlage eigener Erfahrungen zusammengestellt. 8. (V, 369 S.) Wien 885, Perles. *ℳ 4.50.; geb. * 5 60

Kiechel, Samuel, Reisen, s. **Bibliothek** des litterarischen Vereins in Stuttgart, Bd. 86.

Kiefer, A. (L.), über die geraden Kegel und Cylinder, welche durch gegebene Punkte des Raumes gehen, oder gegebene gerade Linien des Raumes berühren. gr. 4. (30 S.) Frauenfeld 888, (Huber.) * 1 60

Kiefer, A. (II.), 200,000 Vagabunden, s. **Zeit- und Streitfragen, sozialpolitische.**

Kiefer, F. J., the legends of the Rhine from Basle to Rotterdam. Translated by L. W. Garuham. 5th edit. 8. (VI, 314 S. mit 1 Taf.) Mainz 886, Kapp. 3 —
geb. mit Goldschn. 4 50

Kiefer, Konr., die Natur des Kindes hinsichtlich seiner sittlichen und intellektuellen Anlage. 8. (73 S.) Leipzig 888, Rust. * — 60

Kiefer, Wendelin, am 1. April, s. **Dilettanten-Bühne**, katholische.

—— die lebendige Bildsäule oder auf den Leim gegangen. Ein lustig Schwänklein voll List und Ränklein in 1 Aufzuge. 12. (36 S.) Paderborn 888, Bonifacius-Druckerei. — 45

—— die Excellenz im Forsthaus, s. **Dilettanten-Bühne**, katholische.

—— der verhängnisvolle Frack. Schwank in 1 Aufzuge und 1 Nachspiel. 12. (36 S.) Paderborn 888, Bonifacius-Druckerei. — 45

—— ein Herzfehler, s. **Theater**, kleines.

—— die Prozeßlustigen. Schwank in 1 Aufzuge. 12. (20 S.) Paderborn 888, Bonifacius-Druckerei. — 30

Kiefer-Korst, L., über die Protestanten-Verfolgungen im Elsaß am Ende des 17. Jahrh., s. **Für die Feste und Freunde des Gustav-Adolf-Vereins.**

Kieffer, Frz. Xav., Fibel oder erstes Lesebuch für die Unterklasse der deutschen Volksschulen. 32.—40. unveränd. Aufl. 8. (VIII, 68 S. mit in den Text gedr. Abbild. in Holzschn.) Mainz 882—87, Kirchheim. * — 30
geb. * — 40

—— zweites Lesebuch für untere Schulklassen der deutschen Volksschulen. 20.—27. unveränd. Aufl. 8. (X, 90 S. mit in den Text gedr. Holzschn.-Abbild.) Ebendas. 882—88. * — 35
geb. * — 45

—— drittes Lesebuch. Ein Lese- und Bildungsbuch für die mittleren Klassen der deutschen Volksschulen. 14.—19. unveränd. Aufl. 8. (XVI, 240 S.) Ebendas. 882—89. * 1 —
geb. * 1 20

Kiehne, Herm., König Hübich. Erzählende Dichtung. 16. (48 S.) Norden 886, Fischer Nachf. * 1 20
geb. mit Goldschn. * 2 —

Kiefert, E., nach Afrika, s. **Kühling's**, A., Theater-Specialität.

Kiel. Ein Führer durch die Stadt und ihre nähere Umgebung. 5. Aufl. kl. 8. (107 S. mit 1 Stadtplan.) Kiel 886, Haeseler'sche Buchh. 1 —

Kiel, Friedrich, Gedächtnisrede auf ihn, s. **Frommel**, E.

Kielborg, A., irdisches Glück. Roman. 8. (226 S.) Dresden 887, Pierson. * 2 25

—— Papa's Pelz. Erzählung. 8. (48 S.) Ebendas. 887. * — 75

—— um ein Weib. Geschichte e. Lebendig-Todten. 8. (141 S.) Ebendas. 887. * 1 50

Kielhorn, Franz, scheinbare Citate von Autoritäten in grammatischen Werken, s. **Festgruss** an Otto v. Böhtlingk.

—— Grammatik der Sanskrit-Sprache. Aus dem Engl. übers. von W. Solf. gr. 8. (XIII, 238 S.) Berlin 888, Dümmler's Verlagsh. * 8 —

Kielland, Alex. L., **Fortuna**, —— **Gift**, } s. **Engelhorn's allgemeine Roman-Bibliothek.**

—— neue Novelletten, s. **Universal-Bibliothek** Nr. 2134.

—— Schiffer Worse. Roman. Uebersetzung aus dem Norweg. von Marx Otteseu. Neue bill. (Titel-)Ausg. 8. (228 S.) Leipzig (882)885. [Unstab.] * 2 —

—— dass. — s. **Engelhorn's allgemeine Romanbibliothek.**

Kiem, Mart., Geschichte der Benedictiner-Abtei Muri-Gries [ad S. Martinum — ad B. V. Mariam]. 1. Bd.: Muri's älteste und mittlere Geschichte. gr. 8. (LX, 420 S. mit 1 Lichtdr.-Illustr.) Stans 888, v. Matt. * 5 —

Kienast, Herm., über die Entwickelung der Oelbehälter in den Blättern von Hypericum und Ruta. Inaugural-Dissertation. gr. 8. (49 S. mit 5 Stnt.) Elbing 885. (Königsberg, Nürnberger's Buchh.) * 1 —

Kienholz, E., der Branntwein und das Volkswohl. gr. 8. (15 S.) Berlin 886, Feldmann's Verlagsanstalt. — 30

Kienitz-Gerloff, F., Botanik für Landwirte. Zum Gebrauche an landwirtschaftl. Lehranstalten, sowie zum Selbstunterricht bearb. gr. 8. (VII, 552 S. mit 532 Textabbild. und 1 Farbendr.-Taf.) Berlin 886, Parey. * 12 —

—— Leitfaden für den Unterricht in der Botanik, } s. **Vogel**, O.

—— Leitfaden für den Unterricht in der Zoologie, }

Kienzl, Wilh., Miscellen. Gesammelte Feuilletons und Aufsätze über Musik, Musiker und musikalische Erlebnisse. gr. 8. (VIII, 335 S.) Leipzig 886, Matthes. * 4 —

Kierkegaard, Sören, die Lilien auf dem Felde und die Vögel unter dem Himmel. Drei fromme Reden. Hoherpriester — Zöllner — Sünderin. Drei Beichtreden. Zusammengestellt von A. Bärthold. 2. Aufl. gr. 8. (79 S.) Halle 885, Fricke's Verlag. * 1 20

—— zwölf Reden. Zusammengestellt von A. Bärthold. 2. umgeänd. Aufl. 8. (IV, 207 S.) Ebendas. 886. * 2 —

Kierkegaard, Sören, Stadien auf dem Lebenswege. Studien von Verschiedenen. Zusammengebracht, zum Druck befördert und hrsg. von Hilarius Buchbinder. Übers. von A. Berthold. 8. (VII. 500 S.) Leipzig 886, Fr. Richter. * 7 —
geb. * 8 50

—— s. Berthold, A., K.'s Persönlichkeit in ihrer Verwirklichung der Ideale.

—— s. Entweder — Oder.

Kieselkamp, Hedwig, s. †Kornelia.

Kiessel, Gust., über atmosphärische Elektricität. gr. 4. (26 S.) Berlin 887, Gaertner's Verlag. * 1 —

Kieset, Karl, deutsche Stilistik für Schulen. gr. 8. (III, 256 S.) Freiburg i. Br. 887, Herder'sche Verlagsh. * 3 —

Kieser, Hugo, drei Gedächtnißreden auf Kaiser Wilhelm und Kaiser Friedrich, gehalten in St. Georg zu Eisenach. gr. 8. (25 S.) Eisenach 888, Bacmeister. * — 50

Kiesewetter, F., die Krankenpflege in der Familie. Zur Aufklärung und Unterstützung in der häusl. Krankenpflege und als Lectüre für Jedermann. gr. 8. (VIII, 534 S.) Troppau 885, Zenker. * 5 —

—— dass. — 2. (Titel-)Aufl. Billige Volksausg. gr. 8. (VIII, 534 S.) Ebendas. 887.

Kiesewetter, L., neuestes vollständiges Fremdwörterbuch zur Erklärung und Verdeutschung der in der heutigen deutschen Schrift- und Umgangssprache gebräuchlichen fremden Wörter, Redensarten, Vornamen und Abkürzungen, mit genauer Angabe ihres Ursprunges, ihrer Rechtschreibung, Betonung und Aussprache. 7. verb. und verm. Aufl. gr. 8. (IV, 771 S.) Glogau 888, Flemming. 7 50
geb. *

—— Taschen-Fremdwörterbuch zur Erklärung und Verdeutschung der in der heutigen deutschen Sprache gebräuchlichen fremden Wörter, Redensarten, Vornamen und Abkürzungen. 5. verm. und verb. Aufl. 12. (334 S.) Ebendas. 886. geb. 2 25

—— neuer praktischer Universal-Briefsteller. Ein Formular- und Muster-Buch zur Abfassung aller Gattungen von Briefen, Eingaben, Contracten, Verträgen, Testamenten, Vollmachten, Quittungen, Wechseln, Anweisungen und andern Geschäfts-Aufsätzen, mit genauen Regeln über Briefstyl, einer Anweisung zur Orthographie und Interpunction und einer möglichst vollständ. Zusammenstellung aller übl. Titulaturen. Nebst einer Auswahl von Stammbuchs-Aufsätzen und einem Fremdwörterbuche. 30. verm. und verb. Aufl. gr. 8. (IV, 314 S.) Ebendas. 886. cart. * 1 60
geb. in Halbleinw. 1 80

Kiesselbach, zur pathologischen Anatomie der Ohrpolypen, s. Beiträge zur pathologischen Anatomie, experimentellen Pathologie und praktischen Medicin.

Kießling, Bernh., der Kriegsgedanke und die Volkserziehung. 8. (VII, 65 S.) Berlin 886, F. Luckhardt. * 1 60

Kießling, Frz., und Egmont Pfalz, methodisches Handbuch für den Unterricht in der Naturgeschichte an Volks- und höheren Mädchenschulen. In 6 Kursen bearb. 1.—3. Kurs. gr. 8. (V, 337 S. mit zahlreichen Holzschn.-Abbild.) Braunschweig 886, Bruhn's Verlag. * 4 50

—— —— dass. — 4. und 5. Kurs. [Sommerhalbjahr]. gr. 8. (V, 351 S. mit zahlreichen Holzschn.-Abbild.) Ebendas. 887. * 4 50

—— —— Naturgeschichte für die einfache Volksschule. Naturkörper der Heimat, innerhalb natürl. Gruppen vorgeführt und von einheitl. Gesichtspunkte aus betrachtet. Nebst Anleitung zu zahlreichen Beobachtungen. Ein Handbuch für Lehrer. In 2 Kursen zu je 40 Lektionen bearb. gr. 8. (VIII, 174 S. mit zahlreichen Holzschn.-Abbild.) Ebendas. 888. * 2 —
geb. * 2 50

—— —— wie muß der Naturgeschichts-Unterricht sich gestalten, wenn er der Ausbildung des sittlichen Charakters dienen soll? Eine Methodik des Naturgeschichte-Unterrichts nach reformator. Grundsätzen. gr. 8. (92 S.) Ebendas. 888. * 1 —

Kießling, Frz., und Egmont Pfalz, Wiederholungsbuch der Naturgeschichte für gegliederte Volks- und höhere Mädchenschulen. In 6 Kursen bearb. 1.—3. Kurs. [3.—5. Schulj.] 8. (86 S. mit zahlreichen Holzschn.-Abbild.) Braunschweig 886, Bruhn's Verlag. * — 60

—— —— dass. — 4. und 5. Kurs. [Sommerhalbjahr]. [6. und 7. Schulj.] 8. (91 S. mit zahlreichen Holzschn.-Abbild.) Ebendas. 887. * — 60

Kießling, Frz. X., Feinde deutscher Turnerei. 2. Aufl. gr. 8. (29 S.) Wien 888, Amonesia. * — 40

Kießling, Friedrich Gustav. Eine Auswahl seiner Joachimsthalschen Schulreden. Hrsg. und mit einem Vorwort begleitet von Alb. v. Bamberg. gr. 8. (XX, 252 S. mit dem Portr. Kießlings in Lichtdr.) Berlin 886, Springer. * 4 —
geb. * 5 —

Kiessling, J., Beiträge zu einer Chronik ungewöhnlicher Sonnen- und Himmelsfarbungen. gr. 4. (19 S.) Hamburg 887, Friederichsen und Comp. * 1 20
Aus: Abhandlungen aus dem Gebiete der Naturwissenschaften, Bd. 10, besonders abgedruckt.

—— die Dämmerungserscheinungen im J. 1883 und ihre physikalische Erklärung. gr. 8. (53 S. mit 5 Holzschn.) Hamburg 885, Voss. * 1 —

—— Untersuchungen über Dämmerungserscheinungen zur Erklärung der nach dem Krakatau-Ausbruch beobachteten atmosphärisch-optischen Störung. Mit Unterstützung der königl. Akademie der Wissenschaften zu Berlin. gr. 4. (VII, 172 S. mit 9 Farbendr.-Taf. nach Aquarellen von Pechuel-Loesche, 4 Karten und 8 Holzschn.) Ebendas. 888.
geb. * 36 —

Kießner, E., Verordnungen betr. die Volksschulen im Reg.-Bez. Gumbinnen. gr. 8. (IV, 123 S.) Tilsit 888, Schubert und Seibel. * 2 40

Kietz, H., Luthers kleiner Katechismus, in entwickelnder Methode erklärt für Geistliche und Lehrer. Ausg. A. 2. Aufl. gr. 8. (VIII, 292 S.) Gera 886, Th. Hofmann. * 2 80
geb. * 3 20

—— dass. — erklärt und mit Sprüchen versehen. Ausg. B. für die Hand des Schülers. 3. Aufl. gr. 8. (96 S.) Ebendas. 888. cart. * — 60

—— 24 Psalmen, schulgemäß erklärt für Lehrer und Seminaristen. 4. Aufl. gr. 8. (VIII, 125 S.) Ebendas. 887. * 1 20

—— zum Sonntag. 2 Tle. gr. 8. Ebendas. 887. à Tl. * 2 80
Inhalt:
II. 1. Erklärung sämtlicher evangelischen Perikopen des christlichen Kirchenjahres, nebst einem Anhang über das Kirchenjahr und den Gottesdienst der evangel. Kirche für Lehrer und Seminaristen. 5. Aufl. (VII, 201 S.)
" 2. Erklärung sämtlicher epistolischen Perikopen des christlichen Kirchenjahres für Lehrer und Seminaristen. (IV, 204 S.)

Kiewiet, Johs., Untersuchungen über die Biegungselasticität von reinem Zink, Kupfer, Zinn und ihren Legierungen, insbesondere die Abhängigkeit derselben von der Temperatur, mit Zufügung der Torsionscoefficienten der genannten einfachen Metalle. Inaugural-Dissertation. gr. 8. (40 S.) Leipzig 886. (Göttingen, Vandenhoeck und Ruprecht.) * 1 —

Kiferle, M., zum Verständnisse über die Heilbarkeit der Unterleibsbrüche, auf unblutigem, schmerzlosem Wege, unter Beseitigung des Bruchbandes. gr. 8. (10 S.) Rottenburg a. d. N. 888. (Tübingen, Lindenmaier.) * — 50

Kihm, C., die Gewinnsysteme mit steigenden Dividenden bei der Lebensversicherung. Anleitung zur Berechnung der Gewinnsrenten und Gewinnsreserven. gr. 8. (IV, 91 S.) Zürich 886, Orell, Füssli und Comp., Verlag. * 4 —

Kihn, Heinr., Professor Dr. J. A. Möhler. Ein Lebensbild als Beitrag zur Geschichte der Theologie der Neuzeit. Rektoratsrede zur Feier des 303. Stiftungstages der Julius-Maximilians-Universität zu Würzburg, gehalten am 2. Jan. 1885. 1. und 2. Aufl. gr. 8. (56 S.) Würzburg 885, Woerl. * — 50

Kihn, Heinr., Weg zur Weisheit. Andachtsbuch für Studirende und Gebildete. 4. verb. Aufl. 16. (XV, 132 S. mit 1 Stahlst.) Würzburg 886, Woerl. * 1 —
geb. *ℳ 1.50.; *ℳ 2.—. und * 2 50
—— und Schilling, praktische Methode zur Erlernung der hebräischen Sprache. Grammatik mit Übungsstücken, Anthologie und Wortregister für Gymnasien und theolog. Lehranstalten. 8. (IX, 162 S.) Tübingen 885, Laupp'sche Buchh. * 2 —

Kilchenbusch, C., Geschichte der Schloßgemeinde zu Chemnitz. Eine Festgabe zur Feier des 200jähr. Bestehens der Schloßkirche. gr. 8. (66 S.) Berlin 886, Wiegandt und Grieben. * — 80

Kiliriti-Kalender 1886. 4. (88 S. mit Illustr.) München, (J. A. Finsterlin.) — 40
—— Münchener, 1887—1889. 4. (à Jahrg. 80 S. mit Illustr.) (Ebendas.) à Jahrg. — 40

Kilian, Eug., Itinerar Kaiser Heinrichs IV. Nach den Quellen bearb. gr. 8. (XI, 152 S.) Karlsruhe 886. (Heidelberg, Koester.) * 2 —

Killermann, Joh. Geo., das Besitzsteuer-System, die künftige, einzige, direkte Steuer-Quelle aller Rechtsstaaten, dargelegt unter besond. Berücksicht. der bayer. Steuer-Verhältnisse. 2. umgearb. Aufl. gr. 8. (68 S.) Passau 886, Keppler'sche Buchhdr. — 60

Killias, E., die Flora des Unterengadins, s. Jahres-Berichte der naturforschenden Gesellschaft Graubündens.
—— die Heilquellen und Bäder von Tarasp-Schuls im Unterengadin-Schweiz. Eine gedrängte Skizze für pract. Aerzte. 9. Aufl. 8. (IV, 64 S. mit 6 Illustr., 1 graph. Taf. und 1 statist. Uebersicht bisher beobachteter Krankheitsfälle.) Chur 886, (Hits.) * 1 20

Killing, H., der heilige Johannes. Dramat. Dichtung. 12. (40 S.) Paderborn 887, Effer. * — 60
geb. mit Goldschn. * 1 50

Killing, Wilh., die nicht-Euklidischen Raumformen in analytischer Behandlung. gr. 8. (XI, 264 S. mit 1 lithogr. Taf.) Leipzig 885, Teubner. * 6 80
—— zur Theorie der Lie'schen Transformations-Gruppen. 4. (17 S.) Braunsberg 886, Huye's Buchh. * 1 60

Killisch, officielle Bestimmungen über das Abiturienten-, Primaner-, Fähnrichs-, Freiwilligen- und Seekadetten-Examen. Als Einleitung das Programm des Militär-Pädagogiums zu Berlin, Schönhauser Allee No. 132 [Dr. Killisch]. gr. 8. (15 S.) Berlin 886, (Bohne.) ** — 50

Killisch jun., P., Vorbereitung für das Examen zur Kriegs-Akademie. gr. 8. (48 S.) Berlin 886, (Bohne.) * 1 —
—— dass. — Anhang I., die Bearbeitung der Examen-Aufgaben pro 1887 enth. gr. 8. (96 S.) (Ebendas.) 887. ** — 50

Killmann, M., Leitfaden der Geometrie der Ebene bis zu den Kegelschnitten einschließlich. Für Realgymnasien bearb. 8. (VIII, 56 S.) Danzig 887, Kafemann. * 1 —

Kilometerzeiger für das Gebiet der freien und Hansestadt Lübeck. Bearb. von Diestel. 4. (8 S.) Lübeck 887, Max Schmidt. — 75

Kind, das andächtige. Gebetbüchlein für Schulkinder. 24. (96 S. mit eingedr. Holzschn.) Mainz 886, Kirchheim. geb. ** — 25
—— das artige, in Haus und Schule. Ein Jugend-Album, mit Reimen von J. Trojan, illustrirt von Eug. Klimsch. gr. 4. (16 Chromolithogr. mit eingedr. Text.) Stuttgart 887, Thienemann's Verlag. geb. * 4 50
—— das betende. Morgen- und Abendgebete, Tischgebete, Gebete für die Schule, für Fest- und Feiertage und alle Lagen des Jugendlebens, sowie Gedichte und Lieder zur Erweckung eines frommen Gemüts. 16. (64 S. mit 1 Holzschn.) Mülheim 886, Bagel's Verlagsh. cart. * — 50
—— das, und die Bibel. In allerlei Beispielen zu Nutz und Frommen der Jugend zusammengestellt vom Elberfelder Erziehungs-Verein. 12. (48 S. mit Illustr.) Elberfeld 886, Buchh. des Erziehungs-Vereins. * — 20

Kind, beim, lebet. Ein Büchlein über das Kindersterben. 4. Aufl. 8. (80 S.) Hamburg 885, Evangel. Buchhandlung. * — 25
—— das, Mariens. Sein Leben und sein Tod. Aus dem Französ. übers. Neue durchgesch. Aufl. 16. (IV, 48 S. mit 24 Stahlst.) Freiburg i. Br. 885, Herder'sche Verlagsh. * 1 60
geb. in Leinw. mit Goldschn. * 2 —
geb. in Leder mit Goldschn. * 2 70

Kind, P. H., s. Reden zur Gedächtnisfeier der Schlacht bei Rässels.

Kindel, Paul, eine reziproke Zuordnung der räumlichen Elemente. gr. 4. (22 S. mit 1 Fig.-Taf.) Berlin 887, Gaertner's Verlag. * 1 —

Kinder, glückliche. Bilderbuch mit 5 bewegl. (chromolithogr.) Bildern. gr. 8. (5 Bl. Text.) Fürth 885, Schaller und Kirn. geb. 1 75
geb. mit Goldpressung und innerem Titelbild 2 25
—— glückliche. Sechs Bilder in Farbendr. mit Text von Klara Reichner. gr. 4. Stuttgart 888, O. Weise. cart. 1 20
Ausg. auf Pappe 2 50
—— der, Herz-Jesu-Andacht. Von B. M. v. B. 32. (8 S.) Aachen 886, A. Jacobi und Comp. — 5
—— der, Lieblingsmärchen. Zwei Sorten. 8. (à Sorte 16 S. mit 6 Chromolithogr.) Wesel 888, Düms. cart. à Sorte — 20
—— der, Lust und Leid. gr. 8. (12 Chromolithogr. mit eingedr. Text.) Ebendas. 888. cart. — 50
—— der, Schaulust. Unzerreißbares Bilderbuch. 8. (8 Chromolithogr. mit eingedr. Text.) Reutlingen 886, Enßlin und Laiblin. geb. — 60
—— der, Spiel und Sport. Monatsblätter für den häusl. Kunstfleiß der Knaben und Mädchen. Beiblatt der „Deutschen Sport- und Spiel-Zeitung". Redact.: Georgens. 1. Jahrg. April—Decbr. 1886. 9 Nrn. (à Nr. ½ Bog. mit Illustr.) gr. 4. Berlin, Mittag. Vierteljährlich * — 75
Erscheint nicht mehr.
—— der, Spiel und Vergnügen. Unzerreißbares Bilderbuch. qu. gr. 4. (6 Chromolithogr. auf Carton.) Eßlingen 886, Schreiber. geb. in Lex.-8. * 1 50
—— Wiener. Ein Bilderbuch für unsere Lieblinge aus der Kaiserstadt. Illustrirt von A. Nißler, E. Wenzel u. A. Text von Carl Schandl. gr. 4. (45 S.) Wien 888, Thiel und Schierl. geb. * 5 75
—— der, Zeitvertreib. gr. 4. (36 Chromolithogr. mit untergedr. Text.) Stuttgart 888, O. Weise. cart. 4 50
Als Leporello-Album 6 —
—— dass. — Unzerreißbares Bilderbuch mit 12 Farbdr.-Bildern von F. Lippe und P. Wagner mit Versen. gr. 4. Ebendas. 886. geb. 3 —

Kinder, J. C., aus der Chronik der Stadt Ploen. I. und II. gr. 8. Ploen, Hahn. à ** 50 Pf. ** 1 —
Inhalt:
I. Christian Gottlieb der schwarze Feldtrompeter. (31 S.) 887.
II. Die Tochter des Frohn. (32 S.) 888.

Kinder-Bibel. Bilder der heil. Schrift in 84 Holzschn. nach Zeichnungen von Jul. Steglich und Anderen. (Wohlf. Ausg. 8. Aufl.) qu. 12. (84 Bl.) Dresden 888, H. J. Naumann. geb. * 3 —

Kinder-Bibliothek. 1.—10. Heft. gr. 16. (à Heft 16 S.) Berlin 887, Buchh. der Berliner Stadtmission. à Heft — 3
—— katholische. Hrsg. von Herm. Koneberg. 1.—4., 6., 9. und 16.—22. Bdchn. 16. Kempten, Kösel'sche Buchh. à Bdchn. * 25 Pf.; geb. in Halbleinw. à * — 35
geb. in Leinw. à Bdchn. * — 55
Inhalt:
Bdchn. 1. Koneberg, Herm., der kleine Hirt. Ein nützl. Büchlein besonders für Hirtenkinder. 2. Aufl. (56 S.) 886.
„ 2. —— Lourdes. Den Kindern erzählt. 4. Aufl. (52 S.) 886.

Kinder-Bibliothek, katholische.

Bdchn. 3. Bonenberg, Herm., Pfarrer, der Liebling Gottes. Den Kindern erzählt. (61 S.) 8°.
" 4. — Germana, die stille Dulderin. Den Kindern erzählt. (77 S.) 8°.
" 6. — Brandolf Lieber, der glückliche Bettler. Den Kindern erzählt. (58 S.) 8°.
" 9. — die heil. Elisabeth von Thüringen, die Beschützerin der Armen, erzählt. (64 S.) 8°.
" 16. — Maria Einsiedeln. Den Kindern gewidmet. (72 S.) 8°.
" 17. Hölzl, Max, der heil. Bischof Nikolaus, der liebe Kinderfreund. Den Kindern erzählt. (62 S.) 8°.
" 18./19. Wronen, Thomas, das Buch der schönsten Märchen und Sagen für seine jungen Freunde ausgewählt und herausgegeben. 1. und 2. Bdchn. (46; 46 S.) 8°.
" 20. Bonenberg, Herm., der XIII. Ein Lebensbild, entworfen für die liebe Kinderwelt. (50 S. mit 2 Holzschn.) 8°.
" 21. — der heil. Bonifacius, der Apostel Deutschlands. Den Kindern erzählt. (51 S. mit 1 Holzschn.) 8°.
" 22. — Gisela, eine deutsche Heilige. Der Jugend erzählt. (68 S.) 8°.

	ℳ	Pf.
Kinderblatt, lutherisches. Herausgeber: J. P. Beyer. 13.—16. Jahrg. 1885—1888. à Jahrg. 12 Nrn. (Bog. mit eingedr. Holzschn.) Fol. Brooklyn, N. Y. (Dresden, H. J. Naumann.) à Jahrg.	1	—
Kinder-Bote. Hrsg. vom Erziehungs-Verein in Elberfeld. 36. Jahrg. 1885. 12 Hefte. (à Heft 2—2½ Bog.) gr. 8. Elberfeld, (Buchh. der Evangel. Gesellschaft.) à 6	2	50
—— dass. — 37.—39. Jahrg. 1886—1888. à Jahrg. 12 Hefte. (à Heft 2—2½ Bog.) gr. 8. Elberfeld, Buchh. des Erziehungs-Vereins. à Jahrg.	2	—
Kinderbüchlein der Tante Emmy. 1. Bdchn. 2. Aufl., und 2. Bdchn. 12. (XII, 212; 223 S. mit 2 Farbendr. und vielen anderen Bildchen.) Donauwörth 1887, Auer. geb. à Bdchn.	4	—
—— für den Weihnachtstisch. Untere Classen. 6—9 Jahre. 1. Heft 1.—3. Aufl. und 2. Heft 1. und 2. Aufl. 8. (à Heft 24 S. mit Illustr.) Ebendas. 1885—88. à Heft	—	20
—— dass. — Mittlere Classen. 9—12 Jahre. 1. Heft 1.—3. Aufl. und 2. Heft 1. und 2. Aufl. 8. (à Heft 24 S. mit Illustr.) Ebendas. 1885—88. à Heft	—	20
—— dass. — Obere Classen. 12—15 Jahre. 1. Heft 1.—3. Aufl. und 2. Heft 1. und 2. Aufl. 8. (à Heft 24 S. mit Illustr.) Ebendas. 1885—88. à Heft	—	20
Kinderengel, der. Sprüchlein für fromme Kinder. Mit Luther's Brief an sein Söhnlein Hänschen. 2. Aufl. 8. (60 S. mit Bildern von L. Richter und C. Pescheck.) Leipzig 1887, H. Dürr. cart.	1	50
Kinderfreuden. Unzerreißbares Bilderbuch. qu. 4. (10 lackirte Chromolithogr. mit eingedr. Verschen.) Stuttgart 1887, Loewe. geb.	1	50
Kinderfreund, der. Hrsg. von der bischöfl. Methodistenkirche. Redact.: P. G. Janter. 33.—36. Jahrg. 1885—1888. à Jahrg. 52 Nrn. (à Nr. ½ Bog. mit eingedr. Holzschn.) gr. 4. Bremen, (Verlag der Tractathauses.) à Jahrg.	1	50
—— der. Redact. und Herausgeber.: Thdr. Breer. 1. und 2. Jahrg. 1887 und 1888. à Jahrg. 52 Nrn. (à Nr. ½ Bog. mit Illustr.) 8. Hamm, Breer und Thiemann. à Jahrg.	1	—
—— der. Nr. 43—52 und 71—80. 4. (à Nr. 2—4 S. mit Holzschn.) Gernsbach 1885, Christl. Kolportage-Verein. à Nr.	—	1½
—— der. Eine schweizer. Schülerzeitung. Hrsg. von einem Verein von Kinderfreunden. Chefredact.: C. Sutermeister. 1.—3. Jahrg. April 1885—März 1888. à Jahrg. 26 Nrn. (à Nr. ½ Bog.) gr. 8. Bern, Blöchler. à Jahrg.	2	—
—— dass. — 4. Jahrg. April 1888—März 1889. 26 Nrn. (à Nr. ½ Bog.) gr. 8. Ebendas.	1	50
—— Barmer, Jahrg. 1886, s. Sonntagsblatt, Barmer.		
—— deutscher. Redact.: G. Rund. 8.—10. Jahrg. Octbr. 1885—Septbr. 1888. à Jahrg. 12 Nrn. (à Nr. 2 Bog. mit eingedr. Holzschn.) 4. Hamburg, Expedition (Elem. Neukirch). à Jahrg.	3	—
Kinderfreund, deutscher. Redact.: R. Zeist und Joh. Rund. 11. Jahrg. Octbr. 1888—Septbr. 1889. 12 Nrn. (à Nr. 2 Bog. mit Holzschn.) 4. Hamburg, Expedition (Elem. Neukirch).	3	—
—— deutscher. Blätter zur Unterhaltung, Belehrung und Erbauung für die Jugend. 1. und 2. Jahrg. Octbr. 1888—1889. à Jahrg. 24 Nrn. (Bog.) 4. Potsdam, Bagel. à Jahrg.	2	—
—— der kleine. Ein Büchlein zur Unterhaltung und Belehrung für Knaben und Mädchen. 8. (112 S. mit 4 Farbendr.-Bildern.) Berlin 1891, Nicolai. geb.	1	—
—— rheinischer. Hrsg. von G. A. Brechter. 7. Jahrg. Juli—Decbr. 1885. 26 Nrn. (à Nr. ½ Bog.) hoch 4. Mülheim, Buchh. des Evangel. Vereinshauses.	—	60
—— dass. — 8.—10. Jahrg. 1886—1888. à Jahrg. 52 Nrn. (à Nr. ½ Bog.) hoch 4. Ebendas. Vierteljährlich	—	30
	Jn 13 Heften à Jahrg.	1	50
Kinderfreund, 2., neuestes und vollständigstes Wiener Conversations-Buch etc. mit Neujahrs-, Namenstags-, Geburtstags- und Weihnachtswünschen in Versen und Briefen. Auch Glückwünsche zu verschiedenen Anlässen in deutscher und französ. Sprache. Patriotische Gedenkschriftgedichte nebst einer Auswahl heiterer Gedichte, sowie Scherzräthsel etc. 7. gänzl. umgearb. Aufl. 8. (126 S.) Wien 1885, Sturm.	—	80
Frühere Aufl. erschienen u. d. T.: „Kinderfreund, ein Gemisch für der liebe Jugend". Im Verlage von Hessler in Wien.		
Kindergarten. 1.—4. Heft. 12. (à Heft 32 S.) Bremen 1885, Verlag des Tractathauses. à Heft	—	10
Jnhalt:		
Heft 1. Was dem lieben frommen Kinder, und anderer Geschichten.		
" 2. Der fleiß Hausgang frommer Kinder.		
" 3. Christ schützt am Klagliest, und andere Geschichten.		
" 4. Kinderliedchen für kleine Kinder.		
—— Bewahr-Anstalt und Elementar-Classe. Organ des deutschen Fröbel-Verbandes. Begründet von M. Fröhner, Fr. Schmidt und Fr. Seidel. Hrsg. von Fr. Seidel. 25.—29. Jahrg. 1885—1889. à Jahrg. 12 Nrn. (à Nr. 1—1½ Bog.) gr. 8. Wien, Pichler's Wwe. und Sohn. à Jahrg.	4	—
Kinder-Gartenlaube. Redact.: Karl Frenk. 1. und 2. Jahrg. 1886 und 1887. à Jahrg. 2 Bde. oder 24 Hefte. (Bog. mit 4 eingedr. Chromolithogr.) 8. Nürnberg, Verlag der Kinder-Gartenlaube. à Jahrg.	2	40
—— dass. — Redact.: Alb. Richter. Jahrg. 1888. 24 Hefte. (Bog. mit 4 Chromolithogr.) 8. Ebendas.	2	40
Einzig in Schreiber's Ztg., gr.: Jahrg. 1885 à 20 ₰ 1.80.; Jahrg. 1887 und 1888 à 20 ₰ 2.—.		
Kindergeschichten, allerlei. Von Tante Louise. Für Kinder von 6—12 Jahren. 8. (V, 72 S.) Lübeck 1885, (Schmersahl.) geb.	2	50
Kindergliedwünsche. Ausgewählte Festgedichtchen mit Orig.-Beiträgen von Otilie Wildermuth. 1. und 2. Bdchn. 12. (à Bdchn. 62 S.) Leipzig 1886, Siegismund und Volkening. à Bdchn.	1	20
Jnhalt:		
Bdchn. 1. zum Geburtstage. 11.—13. Aufl.		
" 2. Zu Weihnachten und Neujahr. 12. und 13. verm. und verb. Aufl.		
2. Bdchn. Ebendas. und so fort.		
—— dass. — Eine Sammlung ausgewählter Festgedichtchen mit Orig.-Beiträgen von Otilie Wildermuth. 14. verm. und verb. Aufl. in 1 Bd. 12. (176 S.) Ebendas. 1886.	1	50
geb.	2	50
Kinder-Gottesdienst, der. Handreichung zur erbaul. Erheiterung derselben. Von Lehrern und Geistlichen zusammengestellt. 8. (IV, 56 S.) Hildburghausen 1884, Gadow und Sohn.	—	40
Kinderharfe. Liederbuch für evangelische Kindergottesdienste [Sonntags-Schulen]. 22.—31. Aufl., in der neuen Bearbeitung nebst einem Anhang, hrsg. von dem Comité für Förderung der Sonntagsschularbeit in Deutschland. 12. (128 S.) Berlin 1884—91, (Deutsche evangel. Buch- und Tractat-Gesellschaft.)	—	20

Kinderharfe. Liederbuch für evangelische Sonntags-Schulen [Kinder-Gottesdienste]. 4. verb. und verm. Aufl. gr. 16. (48 S.) Halle 887, Heudel. * 10 Pf.; geb. * — 20

—— Dresdner. Gesangbuch für Kindergottesdienste der evangelisch-luther. Kirche im Königr. Sachsen. 8.—11. Aufl. 12. (IV, 110 S.) Dresden 885—88. (Leipzig, Buchh. des Vereinshauses.) * — 25

—— kleine, für Sonntagsschulen. 7. und 8. Aufl. 12. (80 S.) Basel 885, Spittler. cart. * — 50

Kinderheimath. gr. 4. (6 Chromolithogr. mit eingedr. Text.) Stuttgart 885, G. Weise. [75 Pf.] — 50

—— Sechs Bilder in Farbendr. mit Versen von Klara Reichner. gr. 4. Ebendas. 886. Auf Leinw. geb. 1 80

Kinder-Kalender für die Jahre 1886 und 1887. 8. und 9. Jahrg. 16. (à Jahrg. 96 S. mit eingedr. Illustr. und 1 Chromolithogr.) Donauwörth, Auer. à Jahrg. * — 20

—— dass. — für die J. 1888 und 1889. Illustriert von Joh. Kiener. 10. und 11. Jahrg. 16. (à Jahrg. 96 S.) Ebendas. à Jahrg. * 20 Pf.; cart. * * — 30
geb. à Jahrg. * * — 45

—— auf das Schaltj. 1888. Eine Festgabe zum 25jähr. Jubiläum der evangel. Sonntagsschulen und Kindergottesdienste in Deutschland. Dargeboten von J. Westphal und W. Reinhard. 12. (64 S.) Cöthen, Schriftenniederlage des evangel. Vereinshauses. * — 15

Vergriffen.

Jahrg. 1889 u. d. T.:

—— für die evangelischen Sonntagsschulen und Kindergottesdienste in Deutschland auf das J. 1889. Dargeboten von F. Westphal und W. Reinhard. 2. Jahrg. 12. (64 S. mit Illustr. und 1 Buntdr.) Ebendas. * — 15

—— deutscher, auf die J. 1886 und 1887. Eine Festgabe für Knaben und Mädchen jeden Alters. 4. und 5. Jahrg. gr. 8. (à Jahrg. ca. 160 S. mit Illustr.) [Berlin, Auerbach.] Leipzig, Fernau. geb. à Jahrg. * 1 —

—— deutscher. Sommerheft 1886. 8. (64 S. mit Illustr.) Ebendas. * — 40

6. Jahrg. u. fg., s. Auerbach's deutscher Kinder-Kalender.

Kinderlaube, die. Illustrierte Monatshefte für die deutsche Jugend. Redact.: Th. Schäfer. 23.—26. Bd. Jahrg. 1885—1888. à Jahrg. 12 Hefte. (à Heft 4 Bog. mit eingedr. Holzschn. und Oeldr.-Bildern.) 4. Dresden, Meinhold und Söhne.
à Heft * 40 Pf.; à Jahrg. * 4 80

Kinderlieder, christliche, für die Sonntagsschule und Familie. 12. (X, 91 S.) Zürich 885, Hofer und Burger. * * 1 80

Kinderliederbüchlein. Etliche schöne und liebliche ältere und neuere Morgen-, Abend-, Tisch-, Fest- und Marienlieder enth. 32. (48 S. mit 1 Holzschn.) Augsburg 885, Litterar. Institut von Dr. R. Huttler. * — 20

Kinderlust. kl. 4. (10 lackirte Chromolithogr. auf Carton mit Text in Versen.) Stuttgart 888, Loewe. geb. 1 50

—— Unzerreißbares Bilderbuch. qu. 4. (6 Chromolithogr. auf Carton.) Stuttgart 887, G. Weise. geb. * — 50

Kindermärchen. Von E. T. A. Hoffmann, E. W. Contessa und Friedr. Baron de la Motte Fouqué u. a. 1. und 2. Aufl. 8. (III, 307 S. mit 5 Bildern in Farbendr.) Berlin 886,87, Plahn'sche Buchh. geb. 3 60

Kinder- und Volksmärchen, deutsche. Ein Märchenbüchlein für kleine Knaben und Mädchen. 8. (64 S. mit 3 Buntdr.-Bildern.) Berlin 887, Lieban. geb. — 60

Kindern, guten, zur Freude. 4. (8 Chromolithogr. mit eingedr. Text.) Wesel 886, Düms. cart. — 50

Kinderpredigten, 5, zu Ehren der Maikönigin Maria. Gehalten bei Gelegenheit der Kinder-Maiandacht in der Serviten-Kirche zu Innsbruck an den 5 Sonntagen des Mai-Monats im Jubiläumsj. 1886. 16. (99 S. mit 1 Holzschn.) Innsbruck 886, Vereinsbuchh. und Buchdruckerei. * — 24

Kinderpsalter. Zusammengestellt von Helfern und Helferinnen des Kindergottesdienstes in St. Elisabeth. 12. (48 S.) Berlin 885, (F. Schulze's Verlag.) * — 15

Kinder-Sonntagsblatt. Eine illustrirte Zeitschrift für die Jugend. Hrsgbr.: Ed. Bilfch. 22.—25. Jahrg. 1885—1888. à Jahrg. 52 Nrn. (à Nr. 1/2 Bog. mit eingedr. Holzschn.) gr. 8. Bern, (Huber und Comp.) à Jahrg. * * 1 20

Kinderstuben-Geschichten. Märchen, Fabeln, Liedchen, Sprüche und Gedichtchen für die lieben Kleinen. Mit Beiträgen von Clara Ernst, B. Filhés, E. Ebeling, A. Mittelacher u. A. 8. (III, 80 S. mit vielen hübschen Bildern.) Mülheim 886, Bagel'sche Verlagsh. geb. 1 50

Kindertage, goldene. Ein fröhl. Bilderbuch für die lieben Kleinen. Mit Versen von Bict. Blüthgen. 1. und 2. Aufl. gr. 4. (24 S. mit 12 Farbdr.-Bildern nach Aquarellen von Carl Offterdinger.) Stuttgart 885,86, Loewe. geb. [* ℳ 5.—.] * 4 —

—— dass. — Ein unzerreißbares Bilderbuch für die lieben Kleinen. Mit Versen von Bict. Blüthgen. 4. (12 S. Text mit 12 Farbdr.-Bildern nach Aquarellen von Carl Offterdinger.) Ebendas. 887. geb. 5 —

Kinder-Theater. 1.—3. Bdchn. 8. (à Bdchn. ca. 12 S.) Zürich 886, Schröter und Meyer. à Bdchn. * 25 Pf. * — 75

Inhalt:

Bdchn. 1. Schenker-Anlehn, Frau Lina, glückliche Weihnachten. Ein Kinderspiel in 3 Aufzügen.
" 2. —— ein Weihnachtsabend. Kinderspiel mit Gesang in 2 Aufzügen.
" 3. —— kleine Mariechen's Weihnachten. Kinderscene mit Gesang in 3 Akten.

Kinder-Traktate. Nr. 58 und 127—129. 32. (à Nr. 16 S.) Stuttgart 886, Buchh. der Evangel. Gesellschaft.
à Nr. * — 4

Inhalt:

Nr. 58. Das Concert im Schulhaus.
" 127. Wie aus einem Waisenknäblein ein Missionar wurde.
" 128. Aus tiefer Not schrei ich zu dir.
" 129. Geduldig in Trübsal.

Kindervater, J., Lieder-Buch für Volksschulen. Eine Sammlung der beliebtesten Lieder und Gesänge für mehrklass. Volksschulen, nach Jahreskursen in 3 Stufen geordnet, bearb. und hrsg. 3 Hefte. 8. Braunschweig, Wollermann. * 1 5

Inhalt:

Heft 1. Unterstufe. 1.—3. Schulj. (64 S.) 885. * 25 Pf.
" 2. Mittelstufe. 4.—6. Schulj. (96 S.) 885; 2. verm. und verb. Aufl. (112 S.) 889. * 40 Pf.
" 3. 7. und 8. Schulj. (100 S.) 885. * 40 Pf.

Kinderwelt. 250 Lieder, Sprüche und Reime. gr. 4. (56 S. illustrirt mit 50 farb. Bildern von Jul. Kleinmichel und Carl Röhling.) Berlin 886, Grote'sche Verlagsh. geb. 6 —

—— fröhliche. gr. 4. (6 Chromolithogr. mit 6 Bl. Text.) Stuttgart 886, Loewe. geb. 1 —
Bilder auf Carton 1 60

Kinderzeit, frohe. 4. (6 Chromolithogr. mit untergedr. Text.) Stuttgart 888, G. Weise. cart. * — 50
Auf Leinw. 1 80

—— dass. — Ein Bilderbuch für kleine Mädchen. Mit lust. Versen von Pauline Schanz und 4 Erzählungen von Auguste Laubrecht. 4. (16 S. mit 6 Buntbildern von Carl Offterdinger.) Stuttgart 888, F. Loewe. geb. — 75

Kindes, des, ABC. In Bildern und Verschen zur Anschauung und Belehrung. Ein unzerreißbares Bilderbuch für kleine Knaben und Mädchen, welche anfangen lesen zu lernen. Mit Text in der leichtfaßlichsten Weise von Herm. Pilz. hoch 4. (6 Chromolithogr. mit eingedr. und 6 Bl. Text.) [Görlitz 885.] Leipzig, Förster's Verlag. geb. [* ℳ 2.—.] * 1 50

—— des, liebstes Buch in Bildern und Verschen zur Anschauung und Belehrung. 4. Aufl. 4. (10 Chromolithogr. mit eingedr. und 1 Bl. Text.) Chemnitz 885, Troitzsch. geb. 1 50
Unzerreißbar, auf Pappe gezogen * 2 50

Kinder-Bibliothek, katholische.

Bdchn. 3. Bonnberg, Herm., Bilma, der Liebling Gottes. Den Kindern erzählt. (61 S.) 8vo.
" 4. — Germana, die stille Dulderin. Den Kindern erzählt. (77 S.) 8vo.
" 6. — Benedikt Labre, der glückliche Bettler. Den Kindern erzählt. (68 S.) 8vo.
" 9. — die heil. Elisabeth von Thüringen, die Beschützerin der Armen, erzählt. (64 S.) 8vo.
" 16. — Maria Einsiedeln. Den Kindern gebeten. (72 S.) 8vo.
" 17. Hölzl, Max, der heil. Bischof Nikolaus, der liebe Kinderfreund. Den Kindern erzählt. (62 S.) 8vo.
" 18./19. Mennes, Damian, das Buch der schönsten Märchen und Beispiele für kleine junge Freunde ausgewählt und herausg. 1. und 2. Bdchn. (46; 46 S.) 8vo.
" 20. Bonnberg, Herm., Leo XIII. Ein Lebensbild, entworfen für die liebe Kinderwelt. (50 S. mit Illustr.) 8vo.
" 21. — der heil. Stanislaus, der Apostel Deutschlands. Den Kindern erzählt. (51 S. mit 1 Bild.) 8vo.
" 23. — Linda, eine deutsche Heilige. Der Jugend erzählt. (48 S.) 8vo.

Kinderblatt, lutherisches. Herausgeber.: J. P. Beyer. 13.—16. Jahrg. 1885—1888. à Jahrg. 12 Nrn. (Bog. mit eingedr. Holzschn.) Fol. Dresden, P. J. Naumann.) à Jahrg. * 1 —

Kinder-Bote. Hrsg. vom Erziehungs-Verein in Elberfeld. 36. Jahrg. 1885. 12 Hefte. (à Heft 2—2½ Bog.) gr. 8. Elberfeld, (Buchh. der Evangel. Gesellschaft.) à * 2 50

—— dass. — 37.—39. Jahrg. 1886—1888. à Jahrg. 12 Hefte. (à Heft 2—2½ Bog.) gr. 8. Elberfeld, Buchh. des Erziehungs-Vereins. à Jahrg. * 2 —

Kinderbüchlein der Tante Emmy. 1. Bdchn. 2. Aufl., und 2. Bdchn. 12. (XII, 212; 223 S. mit 2 Farbendr. und vielen anderen Bildchen.) Donauwörth 1887, Auer. geb. à Bdchn. ℳ 2.—. * 4 —

—— für den Weihnachtstisch. Untere Classen. 6—9 Jahre. 1. Heft 1.—3. Aufl. und 2. Heft 1. und 2. Aufl. 8. (à Heft 24 S. mit Illustr.) Ebendas. 1885—88. à Heft * — 20

—— dass. — Mittlere Classen. 9—12 Jahre. 1. Heft 1.—3. Aufl. und 2. Heft 1. und 2. Aufl. 8. (à Heft 24 S. mit Illustr.) Ebendas. 1885—88. à Heft * — 20

—— dass. — Obere Classen. 12—15 Jahre. 1. Heft 1.—3. Aufl. und 2. Heft 1. und 2. Aufl. 8. (à Heft 24 S. mit Illustr.) Ebendas. 1885—88. à Heft * — 20

Kinderengel, der. Sprüchbüchlein für fromme Kinder. Mit Luther's Brief an sein Söhnlein Hänschen. 2. Aufl. 8. (80 S. mit Bildern von L. Richter und C. Pescheck.) Leipzig 1887, M. Däbritz. cart. * 1 50

Kinderfreunden. Illustrirtes Bilderbuch. qu. 4. (10 radirte Chromolithogr. mit eingedr. Verschen.) Stuttgart 1887, Loewe. geb. 1 50

Kinderfreund, der. Hrsg. von der bischöfl. Methodistenkirche. Redact.: P. G. Janker. 33.—36. Bd. Jahrg. 1885—1888. à Jahrg. 52 Nrn. (à Nr. ½ Bog. mit eingedr. Holzschn.) gr. 4. Bremen, (Verlag des Tractathauses.) à Jahrg. 1 50

—— der. Redact. und Herausgeb.: Thdr. Breer. 1. und 2. Jahrg. 1887 und 1888. à Jahrg. 52 Nrn. (à Nr. ½ Bog. mit Illustr.) 8. Hamm, Breer und Thiermann. à Jahrg. 1 —

—— der. Nr. 43—52 und 71—80. 4. (à Nr. 2—4 S. mit Holzschn.) Germsbach 1885, Christl. Kolportage-Verein. à Nr. * 1½ Pf. bis * — 2½

—— der. Eine schweizer. Schülerzeitung. Hrsg. von einem Verein von Kinderfreunden. Chefredact.: C. Sutermeister. 1.—3. Jahrg. April 1885—März 1888. à Jahrg. 26 Nrn. (à Nr. ½ Bog.) gr. 8. Bern, Büchler. à Jahrg. * 2 —

—— dass. — 4. Jahrg. April 1888—März 1889. 26 Nrn. (à Nr. ½ Bog.) gr. 8. Ebendas. * 1 50

—— Barmer, Jahrg. 1885, s. Sonntagsblatt, Barmer.

—— deutscher. Redact.: G. Rind. 6.—10. Jahrg. Oktbr. 1885—Septbr. 1889. à Jahrg. 12 Nrn. (à Nr. 2 Bog. mit eingedr. Holzschn.) 4. Hamburg, Expedition (Elem. Neuhofer). à Jahrg. 3 —

Kinderfreund, deutscher. Redact.: R. Heist und Joh. Rind. 11. Jahrg. Oktbr. 1888—Septbr. 1889. 12 Nrn. (à Nr. 2 Bog. mit Holzschn.) 4. Hamburg, Expedition (Elem. Neuhofer). 3 —

—— deutscher. Blätter zur Unterhaltung, Belehrung und Erheiterung für die Jugend. 1. und 2. Jahrg. Oktbr. 1886—1888. à Jahrg. 24 Nrn. (Bog.) 4. Paderborn, Bonifac. à Jahrg. * 2 —

—— der kleine. Ein Büchlein zur Unterhaltung und Belehrung für Knaben und Mädchen. 8. (112 S. mit 4 Farbendr.-Bildern.) Berlin 1891, Nicolai. geb. 1 —

—— rheinischer. Hrsg. von G. A. Berchter. 7. Jahrg. Juli—Decbr. 1885. 26 Nrn. (à Nr. ½ Bog.) hoch 4. Wülfrath, Buchh. des Evangel. Vereinshauses. — 60

—— dass. — 8.—10. Jahrg. 1886—1888. à Jahrg. 52 Nrn. (à Nr. ½ Bog.) hoch 4. Ebendas. Vierteljährlich — 30

In 13 Heften à Jahrg. 1 50

Kinderfreund, 2., neuestes und vollständigstes Wiener (Vademecum etc.). Mit Neujahrs-, Namenstags-, Geburtstags- und Weihnachtswünschen in Versen und Briefen. Nach Klüfische zu verschiedenen Anlässen in deutscher und französ. Sprache. Patriotische Gedenkrede- und Gedichte nebst einer Auswahl heiterer Gedichte, sowie Scherzräthsel etc. 7. gänzl. umgearb. Aufl. 8. (196 S.) Wien 1885, Sturm. — 80

Frühere Aufl. erschienen u. d. T.: „Kinderfreund, ein Gemisch für der liebe Jugend", im Verlage von Strecker in Wien.

Kindergarten. 1.—4. Heft. 12. (à Heft 32 S.) Bremen 1885, Verlag des Tractathauses. à Heft * — 10

Inhalt:
Heft 1. Was dem lieben frommen Kinder, und andere Geschichten.
" 2. Der fröhl. Heimgang frommer Kinder.
" 3. Fürbitt möcht am Klagliern, und andere Geschichten.
" 4. Weihnachtsbuch für kleine Kinder.

—— Bewahr-Anstalt und Elementar-Klasse. Organ des deutschen Fröbel-Verbandes. Begründet von A. Köhler, Fr. Schmidt und Fr. Seidel. Hrsg. von Fr. Seidel. 26.—28. Jahrg. 1885—1888. à Jahrg. 12 Nrn. (à Nr. 1—1½ Bog.) gr. 8. Wien, Pichler's Wwe. und Sohn. à Jahrg. * 4 —

Kinder-Gartenlaube. Redact.: Karl Knob. 1. und 2. Jahrg. 1886 und 1887. à Jahrg. 2 Bde. oder 24 Hefte. (Bog. mit 4 eingedr. Chromolithogr.) 8. Nürnberg, Verlag der Kinder-Gartenlaube. à Jahrg. 2 40

—— dass. — Redact.: Alb. Richter. Jahrg. 1888. 24 Hefte. (Bog. mit 4 Chromolithogr.) 8. Ebendas. 2 40

Einzig in Gemeinschaft., gro.: Jahrg. 1885 à Bd. ℳ 1.80.; Jahrg. 1887 und 1888 à Bd. ℳ 2.—.

Kindergeschichten, allerlei. Von Tante Louise. Für Kinder von 5—12 Jahren. 8. (V, 72 S.) Lübeck 1885, (Schmerssahl.) geb. * 2 50

Kindergeburtstagswünsche. Ausgewählte Festgedichtchen mit Orig.-Beiträgen von Ottilie Wildermuth. 1. und 2. Bdchn. 12. (à Bdchn. 62 S.) Leipzig 1885, Siegismund und Volkening. à Bdchn. 60 Pf. 1 20

Inhalt:
Bdchn. 1. Zum Geburtstage. 11.—13. Aufl.
" 2. Zur Weihnachtszeit und Neujahr. 12. und 13. verm. und verb. Aufl.
2. Bdchn. Ebendas. 1885. 60 Pf.

—— dass. — Eine Sammlung ausgewählter Festgedichtchen mit Orig.-Beiträgen von Ottilie Wildermuth. 14. verm. und verb. Aufl. in 1 Bde. 12. (176 S.) Ebendas. 1886. * 1 50
geb. * 2 50

Kinder-Gottesdienst, der. Handreichung zur erbaul. Erleitung desselben. Von Lehrern und Geistlichen zusammengestellt. 8. (IV, 56 S.) Hildburghausen 1885, Gadow und Sohn. * — 40

Kinderharfe. Liederbuch für evangelische Kindergottesdienste [Sonntags-Schulen]. 22.—31. Aufl., in der neuen Bearbeitung nebst einem Anhang hrsg. von dem Comité für Förderung der Sonntagsschularbeit in Deutschland. 12. (160 S.) Berlin 1884—91, (Deutsche evangel. Buch- und Tractat-Gesellschaft.) — 30

Kinderharfe. Liederbuch für evangelische Sonntags-Schulen [Kinder-Gottesdienste]. 4. verb. und verm. Aufl. gr. 16. (48 S.) Halle 887, Heudel. * 10 Pf.; geb. * — 20

—— Dresdner. Gesangbuch für Kindergottesdienste der evangelisch-luther. Kirche im Königr. Sachsen. 8.—11. Aufl. 12. (IV, 110 S.) Dresden 886—88. (Leipzig, Buchh. des Vereinshauses.) * — 25

—— kleine, für Sonntagsschulen. 7. und 8. Aufl. 12. (80 S.) Basel 885, Spittler. cart. * — 50

Kinderheimath. gr. 4. (6 Chromolithogr. mit eingedr. Text.) Stuttgart 885, G. Weise. [75 Pf.] — 50

—— Sechs Bilder in Farbendr. mit Versen von Klara Reichner. gr. 4. Ebendas. Auf Leinw. geb. 1 80

Kinder-Kalender für die Jahre 1886 und 1887. 8. und 9. Jahrg. 16. (à Jahrg. 96 S. mit eingedr. Illustr. und 1 Chromolithogr.) Donauwörth, Auer. à Jahrg. * — 20

—— dass. — für die J. 1888 und 1889. Illustriert von Joh. Kiener. 10. und 11. Jahrg. 16. (à Jahrg. 96 S.) Ebendas. à Jahrg. * 20 Pf.; cart. ** — 30 geb. à Jahrg. ** — 45

—— auf das Schaltj. 1888. Eine Festgabe zum 25jähr. Jubiläum der evangel. Sonntagsschulen und Kindergottesdienste in Deutschland. Dargeboten von J. Westphal und W. Reinhard. 12. (64 S.) Elthen, Schriftenniederlage des evangel. Vereinshauses. * — 15

Vergriffen.

Jahrg. 1889 u. d. T.:

—— für die evangelischen Sonntagsschulen und Kindergottesdienste in Deutschland auf das J. 1889. Dargeboten von F. Westphal und W. Reinhard. 2. Jahrg. 12. (64 S. mit Illustr. und 1 Buntdr.) Ebendas. * — 15

—— deutscher, auf die J. 1886 und 1887. Eine Festgabe für Knaben und Mädchen jeden Alters. 4. und 5. Jahrg. gr. 8. (à Jahrg. ca. 160 S. mit Illustr.) [Berlin, Auerbach.] Leipzig, Fernau. geb. à Jahrg. * 1 —

—— deutscher. Sommerheft 1886. 8. (64 S. mit Illustr.) Ebendas. * — 40

6. Jahrg. u. fg., s. Auerbach's deutscher Kinder-Kalender.

Kinderlaube, die. Illustrierte Monatshefte für die deutsche Jugend. Redact.: Th. Schäfer. 23.—26. Bd. Jahrg. 1885—1888. à Jahrg. 12 Hefte. (à Heft 4 Bog. mit eingedr. Holzschn. und Oeldr.-Bildern.) 4. Dresden, Meinhold und Söhne. à Heft * 40 Pf.; à Jahrg. * 4 80

Kinderlieder, christliche, für die Sonntagsschule und Familie. 12. (X, 91 S.) Zürich 885, Hofer und Burger. ** 1 80

Kinderliederbüchlein. Etliche schöne und liebliche ältere und neuere Morgen-, Abend-, Tisch-, Fest- und Marienlieder enth. 32. (48 S. mit 1 Holzschn.) Augsburg 885, Litterar. Institut von Dr. M. Huttler. * — 20

Kinderlust. kl. 4. (10 lackirte Chromolithogr. auf Carton mit Text in Versen.) Stuttgart 886, Loewe. geb. 1 50

—— Unzerreißbares Bilderbuch. qu. 4. (6 Chromolithogr. auf Carton.) Stuttgart 887, G. Weise. geb. * — 50

Kindermärchen. Von E. T. A. Hoffmann, E. W. Contessa und Friedr. Baron de la Motte Fouqué u. a. 1. und 2. Aufl. 8. (III, 307 S. mit 5 Bildern in Farbendr.) Berlin 886,87, Plahn'sche Buchh. geb. 3 60

Kinder- und Volksmärchen, deutsche. Ein Märchenbüchlein für kleine Knaben und Mädchen. 8. (64 S. mit 3 Buntdr.-Bildern.) Berlin 887, Liebau. geb. — 60

Kindern, guten, zur Freude. 4. (8 Chromolithogr. mit eingedr. Text.) Wesel 886, Düms. cart. — 50

Kinderpredigten, 5, zu Ehren der Maikönigin Maria. Gehalten bei Gelegenheit der Kinder-Malandacht in der Servitien-Kirche zu Innsbruck an den 5 Sonntagen des Mai-Monats im Jubiläumsj. 1886. 16. (99 S. mit 1 Holzschn.) Innsbruck 886, Vereinsbuchh. und Buchdruckerei. * — 24

Kinderpsalter. Zusammengestellt von Helfern und Helferinnen des Kindergottesdienstes in St. Elisabeth. 12. (48 S.) Berlin 885, (F. Schulze's Verlag.) * — 15

Kinder-Sonntagsblatt. Eine illustrierte Zeitschrift für die Jugend. Hrsgbr.: Ed. Bilfch. 22.—25. Jahrg. 1885—1888. à Jahrg. 52 Nrn. (à Nr. ½ Bog. mit eingedr. Holzschn.) gr. 8. Bern, (Huber und Comp.) à Jahrg. ** 1 20

Kinderstuben-Geschichten. Märchen, Fabeln, Liedchen, Sprüche und Gedichtchen für die lieben Kleinen. Mit Beiträgen von Clara Ernst, B. Filhés, E. Ebeling, A. Mittelacher u. A. 8. (III, 80 S. mit vielen hübschen Bildern.) Mülheim 886, Bagel'sche Verlagsh. geb. 1 50

Kindertage, goldene. Ein fröhl. Bilderbuch für die lieben Kleinen. Mit Versen von Biet. Blüthgen. 1. und 2. Aufl. gr. 4. (24 S. mit 12 Farbdr.-Bildern nach Aquarellen von Carl Offterdinger.) Stuttgart 885,86, Loewe. geb. [* ℳ 5.—.] * 4 —

—— dass. — Ein unzerreißbares Bilderbuch für die lieben Kleinen. Mit Versen von Biet. Blüthgen. 4. (12 S. Text mit 12 Farbdr.-Bildern nach Aquarellen von Carl Offterdinger.) Ebendas. 887. geb. 5 —

Kinder-Theater. 1.—3. Bdchn. 8. (à Bdchn. ca. 12 S.) Zürich 886, Schröter und Meyer. à Bdchn. * 25 Pf. * — 75

Inhalt:

Bdchn. 1. Schenker-Amlehn, Frau Lina, glückliche Weihnachten. Ein Kinderspiel in 3 Aufzügen.
" 2. —— ein Weihnachtsabend. Kinderspiel mit Gesang in 2 Aufzügen.
" 3. —— kleine Mariechen's Weihnachten. Kinderscene mit Gesang in 3 Akten.

Kinder-Traktate. Nr. 58 und 127—129. 32. (à Nr. 16 S.) Stuttgart 886, Buchh. der Evangel. Gesellschaft. à Nr. * — 4

Inhalt:

Nr. 58. Das Concert im Schulhaus.
" 127. Wie aus einem Waisenbübleln ein Missionar wurde.
" 128. Aus dieser Not schrei ich zu dir.
" 129. Geduldig in Trübsal.

Kindervater, J., Lieder-Buch für Volksschulen. Eine Sammlung der beliebtesten Lieder und Gesänge für mehrklass. Volksschulen, nach Jahreskursen in 3 Stufen geordnet, bearb. und hrsg. 3 Hefte. 8. Braunschweig, Wollermann. * 1 5

Inhalt:

Heft 1. Unterstufe. 1.—3. Schulj. (48 S.) 885. * 25 Pf.
" 2. Mittelstufe. 4.—6. Schulj. (96 S.) 886; 2. verm. und verb. Aufl. (112 S.) 889. * 40 Pf.
" 3. 7. und 8. Schulj. (108 S.) 885. * 40 Pf.

Kinderwelt. 230 Lieder, Sprüche und Reime. gr. 4. (56 S. illustrirt mit 50 farb. Bildern von Jul. Kleinmichel und Carl Röhling.) Berlin 886, Grote'sche Verlagsh. geb. 6 —

—— fröhliche. gr. 4. (6 Chromolithogr. mit 6 Bl. Text.) Stuttgart 886, Loewe. geb. 1 —

Bilder auf Carton 1 60

Kinderzeit, frohe. 4. (6 Chromolithogr. mit untergedr. Text.) Stuttgart 888, G. Weise. cart. * — 50

Auf Leinw. 1 80

—— dass. — Ein Bilderbuch für kleine Mädchen. Mit lust. Versen von Pauline Schanz und 4 Erzählungen von Auguste Lambrecht. 4. (16 S. mit 6 Buntbildern von Carl Offterdinger.) Stuttgart 888, F. Loewe. geb. — 75

Kindes, des, ABC. In Bildern und Berschen zur Anschauung und Belehrung. Ein unzerreißbares Bilderbuch für kleine Knaben und Mädchen, welche anfangen lesen zu lernen. Mit Text in der leichtfaßlichsten Weise von Herm. Pilz. hoch 4. (6 Chromolithogr. mit eingedr. und 6 Bl. Text.) [Görlitz 885.] Leipzig, Förster's Verlag. geb. [* ℳ 2.—.] * 1 50

—— des, liebstes Buch in Bildern und Berschen zur Anschauung und Belehrung. 4. Aufl. 4. (10 Chromolithogr. mit eingedr. und 1 Bl. Text.) Chemnitz 885, Troitzsch. geb. 1 50

Unzerreißbar, auf Pappe gezogen * 2 50

Kindes, des, Lieblinge. qu. gr. 4. (8 Chromolithogr.) Wesel 886, Düms. cart. — 60

—— des, Märchenwelt. Zwölf echte Kindermärchen. Mit Text in sehr großer Schrift. 4. (49 S. mit 6 feinen Farbendr.-Bildern nach Aquarellen von C. Offterdinger und H. Leutemann.) Stuttgart 886, F. Loewe. geb. * 2 —

—— des, liebsten Spiel. Eine Beschreibung der Patent-Steinbaukasten. 8. (40 S. mit farb. Illustr.) Leipzig 887, Leipziger Lehrmittel-Anstalt von Dr. O. Schneider. * — 20

—— des, liebste Tiere. Ein lehrreiches Bilderbuch für die lieben Kleinen. Mit Text in Versen. gr. 4. (6 S. Text mit 6 Farbendr.-Bildern.) Stuttgart 885, Loewe. cart. — 60
Als Lackbilderbuch 1 50

—— des deutschen, Weihnachtsbuch, voll Sang und Klang und Gottesspruch. Erzählungen, Märchen, Lieder und Spiele für Knaben und Mädchen im Alter von 6—12 Jahren erzählt und hrsg. von Tante Adolphine [Frau Breithaupt]. gr. 8. (XVI, 192, 25 S. mit vielen Orig.-Zeichnungen.) Berlin 885, Issleib. geb. * 4 50

Kindlein, das, ist nicht todt, sondern es schläft, s. Fricke, L. W.

Kindler v. Knobloch, J., das goldene Buch von Straßburg. 2 Thle. gr. 8. Wien, Karlsruhe, Selbstverlag des Verfassers. [1. Thl. (S. 1—192 mit 23 Wappentaf.) 886. **ℳ 10.—; 2. Thl. (S. 193—478 mit 23 Wappentaf.) 886. **ℳ 12.—.] ** 22 —

Kindt, Aemil, Coeur sticht, s. Eckstein's Reisebibliothek.

—— Madame amüsirt sich. Loses und Treuloses. 8. (162 S.) [Leipzig 888, Steffens.] Luzern, Schweizer. Verlags-Anstalt. * 2 —

—— Märchenbuch für Junggesellen, s. Eckstein's humoristische Bibliothek.

—— der goldene Pantoffel oder die Geschichte von den fünf Hampelmännern. 8. (107 S.) Berlin 887, Eckstein Nachf. geb. * 4 —

—— aus der Schule geplaudert. Moderne Gesellschaftsbilder. 8. (VII, 143 S.) Berlin 888, Freund und Jeckel. * 2 —

—— beim Sekt, s. Eckstein's humoristische Bibliothek.

King, Charles, wer wird sie heimführen? Aus dem Leben auf Kalifornischen Grenzstationen. Autoris. Übersetzung. 2 Bde. 8. (211; 222 S.) Braunschweig 885, Wollermann. * 4 50
geb. in 1 Bd. * 5 50

Kinglake, A. W., the invasion of the Crimea, s. Collection of British Authors.

Kingsford, Dr. Anna, Pasteur, seine Methode und seine Erfolge, s. Zeit- und Streitfragen.

—— die Pflanzenernährung bei dem Menschen. Nach dem französ. Orig. von A. Aberhotdt. 2. wesentlich verm. und durch ein Namen- und Sachregister vervollständigte Aufl. 12. (VI, 113 S.) Rudolstadt 888, Hartung und Sohn. * 1 50

—— unwissenschaftliche Wissenschaft. 8. (47 S.) Guben 885, Koenig. — 30

Kingsley, Ch., Andachten für den häuslichen Sonntags-Gottesdienst. Den Predigten entnommen und in's Deutsche übertr. von Anna v. Kökritz. 8. (V, 150 S.) Bremen 887, Müller. * 1 60
geb. * 2 40

—— Briefe und Gedenkblätter, hrsg. von seiner Gattin. Autoris. deutsche Übersetzung von M. Sell. 5. Aufl. gr. 8. (XVI, 628 S. mit Lichtdr.-Portr.) Gotha 888, F. A. Perthes. geb. * 9 —

—— Elisabeth, Landgräfin von Thüringen. Dramat. Gedicht. Aus dem Engl. von Pauline Spangenberg. 2. neu bearb. Aufl. 8. (XXII, 242 S.) Ebendas. 855. * 3 —
geb. * 4 —

—— Hypatia, oder neue Feinde mit altem Gesicht. Ins Deutsche übertr. von Sophie v. Gilsa. Mit einem Vorwort von Chrn. Karl Josias Bunsen. 4. Aufl. 2 Thle. 8. (XLI, 324; VII, 368 S.) Leipzig 886, Brockhaus. * 9 —
geb. * 11 —

Kingsley, Ch., Predigten. Autoris. Übersetzung von Dina Kräzinger. (2. Bd.:) Stadt- und Landpredigten. 8. (VIII, 287 S.) Gotha 886, F. A. Perthes. *ℳ 3.60.; geb. * 4 60
1. Bd. Ebendas. 1884. *ℳ 3.—.

—— aus der Tiefe. Worte für die Betrübten. Übers. von Anna v. Kökritz. 8. (137 S.) Ebendas. 886. * 2 —
geb. * 3 —
1. u. 2. d. T.:

—— aus der Tiefe. Übers. von Anna v. Kökritz. 2. verm. und verb. Aufl. 12. (VII, 219 S.) Ebendas. 888. geb. * 3 —

—— die kleinen Wasserkinder. Autoris. Ausg. Deutsch von Ed. Prätorius. 2. Aufl. 8. (VIII, 314 S.) Leipzig 885, Wartig's Verlag. * 2 —

—— Westward ho! Aus dem Engl. übers. von Elis. Schück. 2 Bde. 8. (IX, 422; V, 410 S.) Gotha 885, F. A. Perthes. * 8 —

Kinkel, Gtr., der Grobschmied von Antwerpen in sieben Historien. 4. Aufl. 12. (VIII, 95 S. mit 1 Bild.) Stuttgart 887, Cotta'sche Buchh., Nachf. *ℳ 2.—; geb. * 3 —

—— Otto der Schütz. Eine rhein. Geschichte in 12 Abenteuern. 66. unveränd. Aufl. 12. (125 S. mit 1 Bild.) Ebendas. 888.
geb. * 3 —

—— Tanagra. Idyll aus Griechenland. 3. Aufl. 8. (56 S. mit 1 Stahlst.) Braunschweig 886, Westermann.
geb. mit Goldschn. * 4 —

Kinkelin, F., Oberpliocän-Flora aus den Baugruben des Klärbeckens bei Niederrad und der Schleuse bei Höchst a. M., s. Geyler, Th.

Kinkelin, Herm., die gegenseitigen Hilfsgesellschaften der Schweiz 1880. Nach den von der schweizer. statist. Gesellschaft gesammelten Materialien bearb. gr. 4. (79, 76 S.) Bern 888, (Schmid, Francke und Comp.) * 5 —
Französ. Ausg. * 5 —

Kinnear, J. S., Frauengestalten in den vier Jahreszeiten. schmal gr. Fol. (4 Chromolithogr.) Leipzig 886, (Baldamus' Sep.-Ctn.) * 4 —

Kinthe, G., Karpfenzucht und Teichbau, nebst Anleitung zur rationellen Karpfenfütterung und die seit 23 Jahren damit erzielten prakt. Erfolge. 8. (222 S. mit 26 Holzschn.) Creba, O. L. 888. (Halle, Hofstetter.) * 7 —

Kinzel, Karl, zur Charakteristik des Wolfram'schen Stiles. Inaugural-Dissertation. gr. 8. (36 S.) Halle 873. (Leipzig, Fock.) * 1 20

—— das deutsche Volkslied des 16. Jahrh. Für die Freunde der alten Litteratur und zum Unterricht eingeleitet und ausgewählt. gr. 8. (IV, 63 S.) Berlin 885, Neuenhahn. * 1 —

Kipke, C., das königl. Conservatorium der Musik zu Leipzig, s. Vogel, C. B.

Kipp, Thdr., die Litisdenuntiation als Prozeßeinleitungsform im römischen Civilprozeß. gr. 8. (VIII, 310 S.) Leipzig 887, Breitkopf und Härtel. * 7 50

Kippenberg, A., deutsches Lesebuch für höhere Töchterschulen. [Ausg. A.] 8 Tle. gr. 8. Hannover, Norddeutsche Verlagsanstalt. [1. Tl. (192 S.) 885. *ℳ 1.20., geb. *ℳ 1.50.; 2. Tl. (224 S.) 885. *ℳ 1.50., geb. *ℳ 1.80.; 3. Tl. (272 S.) 885. *ℳ 1.80., geb. *ℳ 2.10.; 4. Tl. (288 S.) 885. *ℳ 2.—., geb. *ℳ 2.30.; 5. Tl. (280 S.) 886. *ℳ 2.—., geb. *ℳ 2.30.; 6. Tl. (296 S.) 886. *ℳ 2.10, geb. *ℳ 2.40.; 7. Tl. (320 S.) 886. *ℳ 2.20., geb. *ℳ 2.50.; 8. Tl.: Handbuch der deutschen Literatur. Die deutsche Dichtung in einer Auswahl ihrer vorzüglichsten Erzeugnisse in Poesie und Prosa vom Anfang bis auf die Gegenwart. (XVI, 496 S.) 886. *ℳ 3.50., geb. **ℳ 4.—.] * 16 80
geb. ** 18 90

—— dass. — Ausg. A. in 8 Tln. 6. Tl.: Besondere Bearbeitung für paritätische Schulen. gr. 8. (296 S.) Ebendas. 887.
geb. * 2 40

2. und folgende Aufl. der Lesebücher u. d. T.:

Kippenberg, A., deutsches Lesebuch für höhere Mädchenschulen. Ausg. A. 8 Tle. gr. 8. Hannover 886—89, Norddeutsche Verlagsanstalt. geb. ** 18 90

Inhalt:

Tl. 1. [Zweites Schuljahr.] 2.—4. Aufl. (192 S.) **ℳ 1.50.
" 2. [Drittes Schuljahr.] 2. und 3. Aufl. (272 S.) **ℳ 1.80.
" 3. [Viertes Schuljahr.] 2. und 3. Aufl. (272 S.) **ℳ 2.10.
" 4. [Fünftes Schuljahr.] 2. Aufl. (288 S.) **ℳ 2.30.
" 5. [Sechstes Schuljahr.] 2. Aufl. (304 S.) **ℳ 2.30.
" 6. [Siebentes Schuljahr.] 2. Aufl. (296 S.) **ℳ 2.40.
" 7. [Achtes Schuljahr.] 2. Aufl. (322 S.) **ℳ 2.50.
" 8. [Neuntes u. f. w. Schuljahr u. d. T.]: Handbuch der deutschen Litteratur. Die deutsche Dichtung nach ihrer geschichtl. Entwickelung in einer Auswahl ihrer vorzüglichsten Erzeugnisse vom Anfang bis auf die Gegenwart. 2. und 3. durchges. Aufl. (XVI, 513 S.) geb. **ℳ 4.—.

—— deutsches Lesebuch für höhere Töchterschulen. Ausg. B in 5 Tln. gr. 8. Ebendas. 886—89. geb. ** 13 40

Inhalt:

Tl. 1. [Zweites Schuljahr.] (Gleich mit Tl. 1 der A-Ausgabe.) 1.—4. Aufl. (192 S.) **ℳ 1.50.
" 2. [Drittes und viertes Schuljahr.] (Auswahl aus den Tln. 2 und 3 von A.) 1. und 2. Aufl. (328 S.) **ℳ 2.50.
" 3. [Fünftes und sechstes Schuljahr.] (Auswahl aus den Tln. 4 und 5 von A.) (346 S.); 2. Aufl. (362 S.) **ℳ 2.60.
" 4. [Siebentes und achtes Schuljahr.] (Auswahl aus den Tln. 6 und 7 von A.) (382 S.) **ℳ 2.80.
" 5. [Neuntes u. f. w. Schuljahr.] (Gleich mit Tl. 8 der A-Ausgabe, u. d. T.: Handbuch der deutschen Litteratur.) 2. und 3. Aufl. **ℳ 4.—.

—— dass. — 4. Tl. (Siebentes und achtes Schuljahr.) Besondere Bearbeitung für parität. Schulen. (370 S.) 887; 2. Aufl. gr. 8. (382 S.) Ebendas. 889. geb. ** 2 80

—— Sammlung der (80) vorzüglichsten Gedichte aus dem Deutschen Lesebuche für höhere Töchterschulen. gr. 8. (106 S.) Ebendas. 887. * 40 Pf.; cart. * 55 Pf.; geb. * — 65

Kipper, Mich., Gesundheitslehre für das Volk. gr. 8. (67 S.) Czernowitz 888. (Wien, Deutick.) * 1 20

Kipper und Wipper. Drei Zornlieder aus dem J. 1621 über die Münzverschlechterung: Wachtelgesang, Münzgespräch, Ein schönes newes Lied. Von Neuem gedruckt. 4. (59 S.) Frankfurt a. M. 885, Lehmann und Lutz. * 2 —

Kirchbach, Wolfgang, was kann die Dichtung für die moderne Welt noch bedeuten?! s. Volkshefte, litterarische.

—— Elysium in Leipzig, s. Novellenschatz, neuer deutscher.

—— ein Lebensbuch. Gesammelte kleinere Schriften, Reisegedanken und Zeitideen. gr. 8. (V, 494 S.) München 885, Heinrichs. * 7 50

—— der Menschenkenner. Lustspiel in 4 Aufzügen. 8. (111 S.) Dresden 888, Ehlermann. *ℳ 2.—; geb. * 3 —

—— Nordl Vaterländische Novellen. 2. (Titel-)Aufl. von „Kinder des Reiches" I. 8. (VIII, 267 S.) [Leipzig 885, Friedrich.] Dresden, Ehlermann. * 3 —

—— Südl Vaterländische Novellen. 2. (Titel-)Aufl. von „Kinder des Reiches" II. 8. (VIII, 289 S.) Ebendas. 885. * 3 —

—— Waiblinger. Ein Trauerspiel unserer Zeit in 5 Aufzügen. 8. (96 S.) München 886, (Heinrichs.) * 2 —

—— dass. — 2. verb. Aufl. 8. (VIII, 102 S.) Ebendas. 887. * 2 40

Kirchberger, Ernst, über die Bedeutung der Stenographie im Allgemeinen und den Werth der Gabelsberger'schen Erfindung im Besonderen. Aussprüche hervorragender Gelehrten und Schriftsteller, nebst kurzen Mittheilungen aus dem Gebiete der Stenographie und 2 Orig.-Beilagen von Stern und Rätzsch. 12. (144 autogr. S.) Dresden 884. (Stuttgart, Hugendubel.) * 2 80

Kirche, die. Evangelisches Gemeindeblatt. Hrsg. von J. Schück. 8. und 9. Jahrg. 1885 und 1886. à Jahrg. 24 Nrn. (à Nr. ⅛ Bog.) gr. 8. Heidelberg, (C. Winter's Sortiment.) à Jahrg. ** 1 20

—— dass. — 10. und 11. Jahrg. 1887 und 1888. à Jahrg. 52 Nrn. (à Nr. ½ Bog.) gr. 8. (Ebendas.) à Jahrg. ** 1 50

—— die evangelische, und der Gustav-Adolf-Verein, s. Für die Feste und Freunde des Gustav-Adolf-Vereins.

Kirchen und Kapellen, die dem heil. Rupertus, Apostel von Bayern, geweihten. 8. (37 S. mit 1 lithogr. Karte.) Salzburg 885, (Dieter.) * — 60

Aus: Personalstand der Säcular- und Regular-Geistlichkeit des Erzbisth. Salzburg, besonders abgedruckt.

Kirchenbauten, moderne, s. Hartel, Aug.

Kirchenblatt, allgemeines, für das evangelische Deutschland. Redact.: Schott. Jahrg. 1885—1888. à Jahrg. ca. 52 Nrn. (à Nr. ¼—1 Bog.) gr. 8. Stuttgart, Grüninger. à Jahrg. ** 10 —

—— Bremer. Hrsg. in Verbindung mit Schlattig, Tiesmeyer, Zahleck u. A. von Ilgen und Leipoldt. 21.—23. Jahrg. 1885—1887. à Jahrg. 52 Nrn. (Bog.) gr. 4. Bremen, (Balett und Comp.) à Jahrg. * 4 —

—— dass. — 24. Jahrg. 1888. 52 Nrn. (Bog.) gr. 4. Bremen, (Morgenbesser.) * 4 —

—— evangelisches, für die Niederlausitz. Jahrg. 1885 u. fg. à Jahrg. 52 Nrn. (à Nr. ½ Bog.) hoch 4. Guben, Exped. — —

Wird nicht mehr im Buchhandel vertrieben.

—— für die evangelisch-lutherischen Gemeinden in Preußen. Hrsgbr.: Das Ober-Kirchen-Kollegium der evangelisch-luther. Kirche in Preußen. Redact.: Greve. Jahrg. 1887. 24 Nrn. (Bog.) gr. 8. Kottbus, Gotthold-Expedition. * 2 —

—— dass. — Redact. in B.: Rochell. Jahrg. 1888. 24 Nrn. (Bog.) gr. 8. Ebendas. * 2 —

Erscheint in gleicher Weise seit 1846, vom 1888 ab im Verlag von G. Gallist in Guben.

—— Freiburger katholisches. Redact. und Hrsgbr.: Steph. Braun. Jahrg. 1885. 52 Nrn. (à Nr. 1—1½ Bog.) Nebst: Christl. Kunstblätter. gr. 4. Freiburg i. Br., (Herder'sche Verlagsh.) * 5 50

—— dass. — Jahrg. 1886 und 1887. à Jahrg. 52 Nrn. (à Nr. 1—1½ Bog.) gr. 4. (Ebendas.) à Jahrg. * 5 50

—— dass. — Redact. und Hrsgbr.: H. Lee. Jahrg. 1888. 52 Nrn. (à Nr. 1—1½ Bog.) gr. 4. (Ebendas.) * 5 50

—— märkisches. Redact.: O. Jacnich. Jahrg. 1885—1888. à Jahrg. 52 Nrn. (Bog.) gr. 4. Berlin, Germania. à Jahrg. * 4 —

—— Rigasches. Hrsgbr.: J. Eckleus. Redact.: Zinck. Jahrg. 1885—1889. à Jahrg. 52 Nrn. (Bog.) hoch 4. Riga, Expedition des Rigaschen Kirchenblattes. (Stahl'sche Buchhdr.) à Jahrg. * 5 —

—— schlesisches. Wochenschrift für Katholiken aller Stände. Redact.: Aug. Meer. 51. Jahrg. 1886. 52 Nrn. (Bog.) gr. 4. Breslau, Aderholz. * 4 —

Nicht weiter erschienen.

—— für die reformirte Schweiz. 1. und 2. Jahrg. Redact.: R. Rüetschi und K. Stockmeyer. Des „Volksblatts für die reformirte Kirche der Schweiz" 18. und 19. Jahrg. 1886 und 1887. à Jahrg. 52 Nrn. (à Nr. ½ Bog.) gr. 4. Bern, (Huber und Comp.) à Jahrg. * 5 35

—— dass. — Redact.: K. Stockmeyer und Emil Gilder. 3. Jahrg. Des „Volksblattes für die reformirte Kirche der Schweiz" 20. Jahrg. 1888. 52 Nrn. (à Nr. ½ Bog.) gr. 4. (Ebendas.) * 5 35

Kirchen- und Schulblatt in Verbindung. Hrsg. von C. B. Hesse und Th. Leibenfrost. 34.—37. Jahrg. 1885—1888. à Jahrg. 24 Nrn. (Bog.) gr. 8. Weimar, Bühlau. à Jahrg. * 4 —

—— —— sächsisches. Redact.: Schenkel. Jahrg. 1885—1888. (à Jahrg. 52 Nrn. (à Nr. ½ Bog.) gr. 4. Leipzig, Dörffling und Franke. à Jahrg. * 6 —

—— —— evangelisches, für Württemberg. Redact.: O. Herrmann. 48. und 49. Jahrg. 1887 und 1888. à Jahrg. 52 Nrn. (Bog.) gr. 4. Stuttgart, Greiner und Pfeiffer. à Jahrg. * 9 —

Beilage dazu, s. Blätter für württembergische Kirchengeschichte.

Kirchen-, Schul- und Gemeindeblatt, evangelisches, für die Fürstentümer Waldeck und Pyrmont. Unter Mitwirkung vieler

evangel. Männer hrsg. von Brandt. 1. Jahrg. 1888. 52 Nrn. (à Nr. ½—1 Bog.) gr. 4. Arolsen, Speyer. 1.—3. Vierteljahr à * 75 Pf.; 4. Vierteljahr * 50 Pf. * 2 75

Kirchen- und Volksblatt, evangelisches, für das Großherzogt. Baden. Redig. von Reinmuth. Jahrg. 1885 und 1886. à Jahrg. 52 Nrn. (Bog.) Fol. Karlsruhe, Reiff. à Jahrg. * 4 —

—— —— dass. — und Sonntagsblatt für Baden. Redig. von Reinmuth. 28. Jahrg. 1887. 52 Nrn. (Bog.) Fol. Karlsruhe, Evangelischer Schriften-Verein für Baden. * 2 40

—— —— dass. — Hrsg. von G. Hafner, C. Kayser und Johs. Reinmuth. 29. Jahrg. 1888. 52 Nrn. (Bog.) Fol. Ebendas. * 2 40

Kirchen- und Zeitblatt, mecklenburgisches. Redact.: Philippi. Jahrg. 1885—1888. à Jahrg. 24 Nrn. (Bog.) gr. 8. Wismar, (Hinstorff'sche Hofbuchh.) à Jahrg. * 4 60

Kirchenbote, evangelisch-protestantischer, für Elsaß-Lothringen. Redact.: Tubach. 14. Jahrg. 1885. 52 Nrn. (à Nr. ½—¾ Bog.) gr. 4. Straßburg, (Heitz.) * 3 25

—— dass. — Redact.: Tubach. 15. und 16. Jahrg. 1886 und 1887. à Jahrg. 52 Nrn. (à Nr. ½—¾ Bog.) gr. 4. Straßburg, (Schmidt's Universitäts-Buchh.) à Jahrg. ** 4 —

—— dass. — 17. Jahrg. 1888. 52 Nrn. (à Nr. ½—¾ Bog.) gr. 4. Straßburg, (Heitz.) ** 4 —

—— Stuttgarter. Redact.: F. Helb. Jahrg. 1885—1888. à Jahrg. 52 Nrn. (à Nr. ½ Bog.) gr. 4. Stuttgart, Belser'sche Verlagsh. à Jahrg. 2 10

Kirchenbuch für die evangelische Kirche in Württemberg. 3 Tle. gr. 8. Stuttgart, Belser'sche Verlagsh. * 12 20

Inhalt:
Tl. 1. Gebete. 6. Aufl. (420 S.) 887. *ℳ 4.20.; geb. **ℳ 6.60.
" 2. Handlungen. 6. Aufl. (IV, 301 S.) 887. *ℳ 3.40.; geb. **ℳ 5.60. 1. und 2. Bd. zusammen *ℳ 6.60.; geb. in 1 Bd. **ℳ 10.—.; geb. in 2 Bde. **ℳ 11.80.
" 3. Leidensgeschichte, Evangelien und Episteln, Augsburgische Konfession und Anhang. Neue Ausg. (III, 493 S.) 888. *ℳ 5.40.; geb. **ℳ 8.—.

—— für die evangelische Landeskirche im Großherzogt. Sachsen. 2 Bde. 4. Weimar 885, Böhlau. * 9 60

Inhalt:
Bd. 1. Intonationen, Kollekten und Gebete. (VIII, 295 S. **ℳ 5.60.
" 2. Die heiligen Handlungen. (IV, 220 S.) *ℳ 4.—.

Kirchen-Chorbuch. Eine Sammlung von Motetten und liturgischen Chören, Orig.-Compositionen für Sopran, Alt und eine Männerstimme zu gottesdienstl. Gebrauch, nach den Festzeiten geordnet und hrsg. vom evangel. Verein für geistl. und Kirchenmusik der Provinzen Ost- und Westpreußen. 3 Hefte. 8. Hildburghausen, Gadow und Sohn. (1. Heft. (IV, 104 S.) 886. * 65 Pf.; 2. Heft. (IV, 164 S.) 886. *ℳ 1.—.; 3. Heft. (IV, 150 S.) 888. *ℳ 1.—.] * 2 65

Kirchenfreund, der. Blätter für evangel. Wahrheit und kirchl. Leben. Redact.: C. J. Riggenbach, J. Heer, S. Ottli und C. v. Orelli. 19. und 20. Jahrg. 1885 und 1886. à Jahrg. 26 Nrn. (Bog.) gr. 8. Basel, Detloff's Verlag. à Jahrg. * 4 —

—— dass. — Redact.: C. J. Riggenbach, S. Ottli und C. v. Orelli. 21. und 22. Jahrg. 1887 und 1888. à Jahrg. 26 Nrn. (Bog.) gr. 8. Ebendas. à Jahrg. * 4 —

Kirchengebet, das neue, welches von dem Priester nach jeder heil. Messe kniend zu verrichten ist. Lateinischer Text. qu. 8. (1 Bl. auf Carton.) Salzburg 886, Pustet. Für 12 Exemplare ** — 60

Lateinisch mit deutschem Text auf der Rückseite, für 12 Exemplare ** 1 —

Kirchen-Gesangbuch für evangelisch-lutherische Gemeinden unveränderter Augsburger Confession, darin des sel. Dr. Mart. Luthers und anderer geistreichen Lehrer gebräuchlichste Kirchen-Lieder enthalten sind. 53. und 54. Aufl. 12. (XIX, 481 S.) St. Louis, No. 885,87. (Dresden, H. J. Naumann.) * 1 50

—— dass. — (Große Ausg.) 31. Aufl. 8. (XXII, 378, 154 S.) (Ebendas.) 886. * 1 80

—— dass. — (Kleine Ausg.) 23. Aufl. 16. (XX, 468 S.) (Ebendas.) 886. * 1 30

Kirchen- und Haus-Gesangbuch, evangelisches, für die Königl. preußisch-schlesischen Lande. (Schlesisches Gesangbuch.) Nebst einem Lectionarium und Gebetbuch. Mit Genehmigung der Landes- und im Auftrage der Provinzial-Kirchen-Behörde. 13. und 14. Aufl. gr. 8. (XII, 806 S. mit 1 Holzschntaf.) Breslau 885,87, Korn. * 2 40

geb. in Halbleinw. **ℳ 3.40.; in Halbleder * 4 50

geb. in Leinw. *ℳ 5.20.; in Leder mit Goldschn. * 6 —

geb. in Chagrin mit Goldschn. ** 11 —

geb. in Samt mit Goldschn. * 12 —

Kirchengesang-Vereinstag, der 4. deutsch-evangelische, zu Nürnberg am 15. und 16. Septbr. 1885. 8. (80 S.) Hildburghausen 886, Gadow und Sohn. * — 40

—— der 6. deutsch-evangelische, zu Berlin am 11. bis 13. Oktbr. 1887. gr. 8. (50 S.) Darmstadt 887, (Waitz.) * — 50

Kirchengesänge und Gebete für die katholischen Studierenden des k. k. Obergymnasiums in Iglau. 12. (IV, 52 S.) Iglau 888, Bäuerle. geb. * — 70

Kirchengeschichte, christliche. Hrsg. von dem Calwer Verlagsverein. 22. verm. Aufl. 8. (IV, 316 S. mit 73 Holzschn.) Calw 887, Vereinsbuchhandlung. *ℳ 1.—.; geb. * 1 70

— kleine illustrirte, für katholische Volksschulen. [Zugleich Anhang zu Bustinger's „Biblische Geschichte".] Bearb. von geistl. Schulmännern. 8. (64 S. mit 20 Illustr.) Einsiedeln 887, Benziger und Comp. cart. ** — 35

Kirchenheim, A. v., **Einführung** in das Verwaltungsrecht. Nebst Grundriß. gr. 8. (X, 174 S.) Stuttgart 885, Enke. * 4 —

—— **Lehrbuch** des deutschen Staatsrechts, s. **Handbibliothek** des öffentlichen Rechts.

—— zur **Reformation** des Rechtsunterrichts. 8. (46 S.) Leipzig 887, Böhme Nachf. * — 60

—— die **Universitätsbotenanstalten** des Mittelalters, s. **Festschrift** zur fünfhundertjährigen Stiftungsfeier der Universität Heidelberg.

Kirchenjahr, das christliche. Predigten über die Sonn- und Festtags-Evangelien des ganzen Kirchenjahres, unter Redact. von Wilh. Stöber und unter Mitwirkung von Kanzelrednern der meisten evangel. Landeskirchen Deutschlands hrsg. zum Besten hilfsbedürftiger evangel. Gemeinden. 20 Lfgn. Lex.-8. (530 S.) Regensburg 887,88, Böheneeker. à Lfg. 40 Pf. 8 —

geb. *ℳ 9.50.; mit Goldschn. * 10 —

Kirchenkalender, evangelischer, für Elsass-Lothringen. 1887. Im Auftrag der Strassburger Pastoral-Conferenz hrsg. von C. Fr. Boegner. 8. (39 S.) Strassburg, Schmidt's Universitäts-Buchh. * — 60

Nicht weiter erschienen.

—— für die evangelisch-lutherische Gemeinde Frankfurt a. M. und die evangelisch-lutherischen frankfurter Landgemeinden auf das J. 1889. Hrsg. von dem evangelisch-luther. Prediger-Ministerium. 1. Jahrg. 1889. gr. 8. (48 S.) Frankfurt a. M., (Detloff's Verlag.) * — 25

Kirchenlehre, die, und die kirchliche Praxis. Im Anlaß der Ritschl'schen Theologie und der Katechismusfrage in der hannoverschen Landeskirche von Theophilos. 1. und 2. Heft. gr. 8. (III, 236 S.) Hannover 888, (Wolff und Hohorst.) à Heft *ℳ 1.—. * 2 —

Kirchenlieder, nebst einem Anhange von Gebeten, zum Gebrauche beim öffentlichen Gottesdienste zunächst für die kathol. Jugend an Volks- und Bürgerschulen. 8. (134 S.) Saaz 887, Ippoldt. cart. * — 50

—— ausgewählte, [zweistimmig] zur Verherrlichung des römisch-katholischen Gottesdienstes. Für die allgemeinen Volksschulen und die Bürgerschulen. 3. Aufl. 8. (23 S.) Wien 888, Pichler's Wwe. und Sohn. * — 24

—— 40, und die Hauptstücke des Katechismus von Luther. Für den Schulgebrauch mit Rücksicht auf sangemäße Betonung besonders abgedruckt. 18. Aufl. Mit Ein mal Eins. 8. (44 S.) Halle 886, Anton. ** — 15

Kirchenlieder, 75. Eine Auswahl aus dem evangelisch-luther. Gesangbuche der hannov. Landeskirche. 8. (40 S.) Harburg 886, Elkan. * — 10

—— 80. 70.—79. Aufl. Neue Orthographie. Ster.-Ausg. 8. (40 S.) Gütersloh 882—88, Bertelsmann. * — 12

—— 80, nebst einem Anhang: Lieder neueren Ursprungs und Auswahl von Psalmen. Ausg. A—C. 8. (à 48 S.) Merseburg 887, Stollberg. à Ausg. * 10 Pf. * — 30

Inhalt:

A. In der allgemein verbreiteten Fassung. Neudruck. — B. Unter Zugrundelegung des Textes der Lieder im Merseburgischen Gesangbuch. Neudruck. — C. Unter Zugrundelegung des Textes der Lieder im Provinzial-Gesangbuch.

—— 80, in Anordnung und Text nach den „Geistlichen Liedern für Kirche, Schule und Haus, hrsg. von Friedr. Anders und W. Stolzenburg". Nebst 26 Psalmen und den feststehenden Theilen des liturg. Gottesdienstes. Mit Luther's kleinem Katechismus. 50.—64. [Ster.-]Aufl. 8. (96 S.) Breslau 881—88, Dülfer's Verlag. * 20 Pf.; geb. * — 30

—— daſſ. — Nebst 18 Psalmen, Luthers kleinem Katechismus [aus: „Wendel's lutherischem Katechismus"] und den feststehenden Theilen des liturg. Gottesdienstes. 57.—59. Ster.-Aufl. [Der neu geordneten Ausg. 8.—10. Aufl. und 60.—63. Ster.-Aufl.] 8. (93 S.) Ebendaſ. 885—88. * 15 Pf.; geb. * — 17
geb. * — 30

—— 80, aus dem neuen evangelischen Gesangbuche für Ost- und Westpreußen. gr. 8. (32 S.) Danzig 886, Homann. * — 15

—— 80, 8 geistliche Volkslieder, 20 Melodieentexte, für den Schulgebrauch ausgewählt aus dem evangel. Gesangbuch für Ost- und Westpreußen. 8. (48 S.) Mohrungen 887, Harich. * — 20
Vergriffen.

—— 80, für die Schule, ausgewählt vom Königl. Prov.-Schul-Kollegium im Einverständnis mit dem Königl. Konsistorium und den Königl. Regierungen der Provinzen Ost- und Westpreußen, nebst der Liturgie. Revid. und durch Takteinteilung verb. Aufl. (Text mit dem neuen „Evangelischen Gesangbuch für die Provinzen Ost- und Westpreußen" in Uebereinstimmung.) 8. (69 S.) Königsberg i. Pr. 887, Hartung'sche Verlagsdr. * — 15
cart. * — 25

—— 80, für die Schule, ausgewählt vom Königl. Prov.-Schul-Kollegium im Einverständnis mit dem Königl. Konsistorium und den Königl. Regierungen der Provinzen Ost- und Westpreußen, nebst Gebeten, der Ordnung des Gottesdienstes, der Liturgie und dem christl. Kirchenjahr. Revid. und durch Ordnung der Lieder nach dem neuen „Evangelischen Gesangbuch für Ost- und Westpreußen", wie durch erweit. Anhang verb. und verm. Aufl. 8. (72 S.) Ebendaſ. 888. * — 15
cart. * — 25

—— daſſ. — Ausg. B. mit den Melodieen in Noten. 8. (88 S.) Ebendaſ. 888. * 20 Pf.; cart. * — 30

—— 80. Luther's kleiner Katechismus, Sprüche, Psalmen und Gebete. 8. (78 S.) Wilhelmshaven 888, Lohse's Buchh.
geb. ** — 55

—— die 80, der Schulregulative, nebst den 18 Psalmen der Regulative, Luthers kleinem Katechismus und tägl. Gebeten. 60. Aufl. 8. (64 S.) Breslau 886, Korn. ** — 12

—— für Mähr. Trübau, Kunzendorf und Reichenau. 8. (96 S.) Mähr. Trübau 885, Nowotny. * — 40

Kirchenpauer, Gustav Heinr., ein Zeit- und Lebensbild, s. Melle, Werner v.

Kirchensänger, der katholische. Monatschrift des Cäcilien-Vereins der Erzdiöcese Freiburg. Hrsg. von dessen Vorständen. Redact.: Jos. Schulz. 1. Jahrg. 1888. 12 Nrn. (à Nr. ½ Bog.) Lex.-8. Freiburg i. Br., (Herder'sche Verlagsh.) * 2 —

Kirchenschmuck. Neue Folge. Sammlung von Vorlagen für kirchl. Stickereien, Holz- und Metallarbeiten und Glasmalereien. Hrsg. von Geo. Dengler. 3. Bd. 5. und 6. Heft. [Der neuen Folge 17. und 18. Heft.] qu. Fol. (14 S. mit 14 Stnl. in gr. Fol. und Imp.-Fol.) [Amberg 885,86.] Regensburg, Habbel. à Heft * ℳ 4.—. * 8 —

Kirchenschmuck. Neue Folge. Sammlung von Vorlagen für kirchl. Stickereien, Holz- und Metallarbeiten und Glasmalereien. Hrsg. von Geo. Dengler. 4. Bd. 1. Heft. [Der neuen Folge 19. Heft.] qu. Fol. (7 S. mit 6 Stnl. in gr. Fol. und Imp.-Fol.) Ebendaſ. 888. * 4 —

—— der. Blätter des christl. Kunstvereines der Diöcese Seckau. Hrsgbr.: Der Vereins-Obmann. Redact.: Joh. Graus. 16.—19. Jahrg. 1885—1888. à Jahrg. 12 Nrn. (Bog. mit Illustr.) Lex.-8. Graz, (Styria.) à Jahrg. * 4 —

Kirchensteuer, die, in Hamburg. Ein freimüth. Gutachten. gr. 8. (31 S.) Hamburg 886, Seippel. * — 50

Kirchenzeitung, deutsche evangelische. Wochenschrift zur Pflege evangel. Gemeindelebens und zur Förderung kirchl. Selbständigkeit. In Verbindung mit Cremer, Ebel, Eichler ꝛc., hrsg. von Adf. Stöcker. Redact.: Otto Pohl. 1. und 2. Jahrg. 1887 und 1888. à Jahrg. 52 Nrn. (Bog. mit je 12 literar. Beilagen.) gr. 4. Berlin, Buchh. der Berliner Stadtmission. à Jahrg. * 10 —

—— evangelische, unter Mitwirkung von Fürer, Grau, Hahn ꝛc. hrsg. von O. Zöckler. Jahrg. 1885 und 1886. à Jahrg. 52 Nrn. (à Nr. 1½ Bog.) gr. 4. Greifswald, (Abel.) à Jahrg. * 12 —

—— daſſ. — unter Mitwirkung von Fürer, Genschen, Grau ꝛc. hrsg. von O. Zöckler. Jahrg. 1887. 52 Nrn. (à Nr. 1½ Bog.) gr. 4. Greifswald. (Berlin, Wiegandt und Grieben.) * 12 —

—— daſſ. — unter Mitwirkung von Genschen, Grau, Hahn ꝛc. hrsg. von O. Zöckler. Jahrg. 1888. 52 Nrn. (à Nr. 1½ Bog.) gr. 4. (Ebendaſ.) * 12 —

—— evangelische, für Oesterreich. Hrsg. und redig. von Herm. Fritsche und Ferd. Schur. 2. und 3. Jahrg. 1885 und 1886. à Jahrg. 24 Nrn. (à Nr. 1—2 Bog.) gr. 4. Bielitz, Fröhlich. (Leipzig, Matthies.) à Jahrg. * 6 —

—— daſſ. — Hrsg. und redig. von Ferd. Schur. 4. und 5. Jahrg. 1887 und 1888. à Jahrg. 24 Nrn. (à Nr. ½—2 Bog.) gr. 4. Ebendaſ. (Berlin, Oehmigke's Buchh.) à Jahrg. * 6 —

—— neue evangelische. Hrsg. von H. Meßner. 27. und 28. Jahrg. 1885 und 1886. à Jahrg. 52 Nrn. (Bog.) gr. 4. Berlin. (Ebendaſ.) à Jahrg. * 12 —
Nicht weiter erschienen.

—— allgemeine evangelisch-lutherische. Redact.: Friedr. Otto Goetze. Jahrg. 1885—1888. à Jahrg. 52 Nrn. (à Nr. 1½ Bog.) gr. 4. Leipzig, Dörffling und Franke. à Jahrg. ** 13 —

—— protestantische, für das evangelische Deutschland. Unter Mitwirkung von Biedermann, Hanne, Hausrath ꝛc. hrsg. und redig. von Jul. Ernst Wehofsky. (32.) Jahrg. 1885. 52 Nrn. (à Nr. 1—2 Bog.) gr. 4. Berlin, G. Reimer. * 12 —

—— daſſ. — Unter Mitwirkung von Hanne, Hausrath, Holsten ꝛc. hrsg. und redig. von Jul. Ernst Wehofsky. (33.) Jahrg. 1886. 52 Nrn. (à Nr. 1—2 Bog.) gr. 4. Ebendaſ. * 12 —

—— daſſ. — Unter Mitwirkung von Dreyer, Hanne, Hausrath ꝛc. hrsg. und redig. von Jul. Ernst Wehofsky. (34. und 35.) Jahrg. 1887 und 1888. à Jahrg. 52 Nrn. (à Nr. 1—2 Bog.) gr. 4. Ebendaſ. à Jahrg. * 12 —

—— reformirte. Redact.: H. Calaminus. Jahrg. 1885. 52 Nrn. (Bog.) gr. 8. Elberfeld. (Barmen, Klein.) * 6 60

—— daſſ. — Jahrg. 1886. 52 Nrn. (Bog.) gr. 8. (Ebendaſ.) ** 6 —

—— daſſ. — Jahrg. 1887. 52 Nrn. (Bog.) gr. 8. Barmen, Verlag des Reformirten Schriftenvereins. ** 6 —

—— daſſ. — Jahrg. 1888. 52 Nrn. (Bog.) gr. 8. Barmen, (Klein.) * 6 60

—— schlesische. Redact.: Diak. Just. 16.—18. Jahrg. 1885—1887. à Jahrg. 52 Nrn. (à Nr. ½—1 Bog.) gr. 4. Breslau, (Woywod). à Jahrg. * 3 —

Kirchenzeitung, schlesische. Redact.: Diak. Weis. 19. Jahrg. 1888. 52 Nrn. (½ Bog.) Imp.-4. Breslau, (Woywod.) * 3 —

—— schweizerische. Jahrg. 1885—1887. à Jahrg. 52 Nrn. (Bog.) Mit Beilage: Schweizerisches Pastoralblatt. à Jahrg. 12 Nrn. (½ Bog.) gr. 4. Solothurn, Burkard und Fröhlicher. à Jahrg. * 10 —

—— dass. — 56. Jahrg. 1888. 52 Nrn. (Bog.) Mit Beilage: Schweizerisches Pastoralblatt. 12 Nrn. gr. 4. Ebendas. * 8 50

Kircher, Phpp., Vorlagen für den gewerblichen Fachunterricht an technischen Lehranstalten, insbesondere an Gewerbeschulen. Eine bürgerl. Gebäudeanlage nebst Einrichtung in bautechn. Entwicklung mit einschlag. Aufgaben aus dem Gebiete des Maschinenfaches. Im Auftrag und mit Unterstützung des grossherzogl. bad. Oberschulrats hrsg., unter Mitwirkung von Herm. Schlüter, Freimund Hauneberg, Thdr. Krauth. 100 Taf. in Farbendr. 1.—5. Lfg. gr. Fol. (à Lfg. 15 Taf.) Karlsruhe 886—88, J. Bielefeld's Verlag. In Mappe à Lfg. *ℳ 15.—. * 75 —

Kirchhammer, A., s. Feldzüge des Prinzen Eugen von Savoyen.

Kirchhammer, Paul, der Reichenberger Feldzug gegen die Faulmann'sche Stenographie und gegen die Wahrheit. Antwort auf die Broschüre: „Eine Niederlage der Faulmann'schen Stenographie, nach stenograph. Niederschrift hergestellt durch den Ausschuß des Gabelsberger-Stenographen-Vereines zu Reichenberg und hrsg. vom Deutschen Gabelsberger-Stenographenbund. Berlin 1887." Nebst einer kurzen Darstellung des Faulmann'schen Systems vom Centralverein für Faulmann'sche Stenographie in Wien. gr. 8. (26 S.) Wien 888, (Bermann und Altmann.) * — 60

Vgl.: Niederlage, eine, der Faulmann'schen Stenographie.

Kirchhofer, wie wurde Görlitz evangelisch? Vortrag. 12. (27 S.) Görlitz 887, (Tzschaschel.) ** — 25

Kirchhof, Hans Wilh., Wendunmuth, s. Bibliothek des litterar. Vereins in Stuttgart, Bd. 95—99.

Kirchhoff, A., Studien zur Geschichte des griechischen Alphabets. 4. umgearb. Aufl. gr. 8. (VI, 180 S. mit 1 Karte und 2 Alphabettaf.) Gütersloh 887, Bertelsmann. * 6 —

Kirchhoff, Albr., die Entwickelung des Buchhandels in Leipzig bis in das 2. Jahrzehnt nach Einführung der Reformation. Eine geschichtl. Skizze. gr. 8. (88 S.) Leipzig 885, Kirchhoff und Wigand. * 2 80

Kirchhoff, Alfr., Bilder aus dem Völkerleben, s. Lentemann, H.

—— Schulgeographie. 4.—7. verb. Aufl. (VIII, 264 S. mit eingedr. Holzschn. und 2 Tab.) 885—87; 8. Aufl. (VIII, 264 S. mit 1 Tab.) Halle 888, Buchh. des Waisenhauses. *ℳ 2.—.; geb. ** 2 35

—— Volapük. Hilfsbuch zum schnellen und leichten Erlernen der Anfangsgründe dieser Weltsprache. Nebst Schlüssel zu den Übungsbeispielen. 12. (43, Schlüssel 22 S.) Ebendas. 887. cart. * — 80

—— dass. — 2. verb. und erweit. Aufl. Nebst Schlüssel. (48, 26 S.) 887; 3. wesentlich verb. Aufl. (VII, 51, 26 S.) 887; 4. verb. Aufl. (IV, 48, 26 S.) 887; 5. verb. Aufl. 12. (IV, 50, 26 S.) 12. Ebendas. 888. cart. * — 90

Kirchhoff, E., Merkbüchlein für Turner. 5. Aufl. 32. (47 S. mit 7 Stnt.) Stralsund 888, Bergholz. * — 30

Kirchhoff, Ehrn., der Rhombus in der Orchestra des Dionysustheaters zu Athen. 1 dreifarb. Steindr.-Taf. Nebst einigen Bemerkungen. gr. 4. (1 S. Text.) Altona 885, Schlüter. * — 60

Kirchhoff, E., Raumlehre für die Volksschule. Schülerheft, Ausg. A.: Für ein- und zweiklass. Volksschulen bearb. 8. (24 S. mit Fig.) Leipzig 888, Hirt und Sohn. ** — 15

—— dass. — Ausg. B.: Für mehrklass. Volksschulen und Präparanden-Anstalten. 2. Aufl. 8. (47 S. mit Fig.) Ebendas. 888. * — 85

—— Rechenaufgaben: s. Büttner, A.

Kirchhoff, Gust. Rob., Rede über ihn, s. Boltzmann, L.

—— Rede zum Gedächtniss von demselben, s. Voigt, W.

Kirchhoff, H., der praktische Bienenzüchter. Anleitung zur rationellen Bienenzucht mit bewegl. und unbewegl. Bau, unter besond. Berücksicht. der rheinisch-westfäl. Trachtverhältnisse. Nebst Anhang: Die Bienenzucht im Sauerlande. 2. neubearb. Aufl. 8. (VIII, 80 S. mit 31 Abbild.) Dramenburg 898, Freyhoff. *ℳ 1.50.; geb. ** 2 —

Kirchhoff, Jul., Gesundheitslehre für Schulen, s. Sammelmappe, pädagogische, Heft 87.

—— wie steht der Leipziger Lehrerverein zu Pestalozzi? Festrede, gehalten im Lehrervereinshause des Leipziger Lehrervereins am 12. Jan. 1886. 8. (16 S.) Leipzig 886, (Siegismund und Volkening.) * — 20

—— Rede zur Vorfeier des 90. Geburtstages Sr. Maj. des Kaisers Wilhelm I., im Leipziger Lehrervereine gehalten am 17. März 1887. 8. (16 S.) Leipzig 887, (Fod.) * — 20

Kirchhoff, Thdr., californische Culturbilder. gr. 8. (VIII, 376 S.) Cassel 886, Fischer. *ℳ 6.—.; geb. ** 8 —

Kirchlechner, Karl, über Maximilian als Jäger und im besonderen über das Abenteuer des Kaisers auf der Martinswand. gr. 8. (41 S.) Wien 885, (Pichler's Wwe. und Sohn.) * — 80

Kirchmann, J. H. v., Katechismus der Philosophie, s. Weber's, J. J., illustrirte Katechismen.

—— die Lehre vom Wissen als Einleitung in das Studium philosophischer Werke. 4. Aufl. 8. (X, 96 S.) Heidelberg 886, Weiss' Verlag. * 75 Pf.; geb. * 1 15

—— s. Bibliothek, philosophische.

Kirchmayr, Heinr., der altdeutsche Volksstamm der Quaden. 4. (XV, 173 S. mit 13 Volksbildern nach Ölgemälden von den Fräulein Marie und Sofie Görlich.) Brünn 888. (Wien, Deutsche.) geb. * 8 —

Kirchner, Bemerkungen über die Heere Justinians, s. Festschrift für Gymnas.-Dir. Dr. Nölting.

Kirchner, A., s. Lehrhefte für den Einzelunterricht an Gewerbe- und Fachschulen.

Kirchner, Friedr., Didaktik des Geistes. Eine Anleitung zur Selbsterziehung. 2. verm. und verb. Aufl. 8. (VIII, 384 S.) Berlin 886, Brachvogel und Ranft. *ℳ 5.—.; geb. * 6 —

—— über Gemüthsbildung, s. Zeit- und Streitfragen, deutsche.

—— Schematismus der Philosophie. Tabell. Übersicht der philosoph. Disciplinen. Als Hülfsmittel zu Vorlesungen und zur Repetition. Imp.-Fol. (5 Tab.) Halle 898, Schwetschke. à Tab. * 50 Pf. * 2 50

Inhalt:
1. Logik. — 2. Psychologie. — 3. Ethik. — 4. Aesthetik. — 5. Metaphysik.

—— Synchronismus zur deutschen National-Litteratur. [Von der frühesten Zeit bis 1884.] gr. 8. (IV, 129 S.) Berlin 885, Mayer und Müller. * 2 —

—— Wörterbuch der philosophischen Grundbegriffe, s. Bibliothek, philosophische.

Kirchner, O., der letzte Antrag, s. Dilettanten-Mappe.

Kirchner, K., Biographie Adam Siber's. gr. 8. (286 S.) Chemnitz 887, (May.) ** 2 50

Aus: Mitteilungen des Vereins für Chemnitzer Geschichte, besonders abgedruckt.

Kirchner, O., Flora von Stuttgart und Umgebung (Ludwigsburg, Waiblingen, Esslingen, Nürtingen, Leonberg, ein Theil des Schönbuches etc.) mit besonderer Berücksicht. der pflanzenbiologischen Verhältnisse. 12. (XIV, 767 S.) Stuttgart 888, Ulmer. *ℳ 7.—.; geb. ** 7 80

—— und F. Bluchmann, die mikroskopische Pflanzen- und Thierwelt des Süsswassers. Bevorwortet von O. Bütschli. 2 Thle. hoch 4. Braunschweig, Gebr. Haering. cart. * 30 —

Inhalt:
Thl. 1. Kirchner, Oscar, die mikroskopische Pflanzenwelt des Süsswassers. (X, 56 S. mit 4 Lithogr. Taf. Abbild. in Gravüren nach Zeichnungen des Verf.) 886. *ℳ 10.—.

Kirchner, O., und F. Blochmann, die mikroskopische Pflanzen- und Thierwelt des Süsswassers etc.
Thl. 2. Blochmann, Friedr., die mikroskopische Thierwelt des Süsswassers. (IV, 122 S. mit 7 lithogr. Taf. Abbild. in Gravüren.) 886. *ℳ 20.—.

Kirchner's, Th., Lebensbild, s. Biographien schweizerischer Tonkünstler.

Kirchner, W. (I.), die Fütterung des Rindviehes nach den neueren Forschungsergebnissen. Ein Vortrag. gr. 8. (23 S.) Dresden 888, Friese und v. Puttkamer. — 25
Aus: Dresdner landwirthschaftl. Presse, besonders abgedruckt.

—— Handbuch der Milchwirthschaft auf wissenschaftlicher und praktischer Grundlage. 2. neubearb. Aufl. gr. 8. (X, 578 S. mit 199 in den Text gedr. Holzschn.) Berlin 886, Parey. geb. * 12 —

—— Versuche über den Einfluß der Fütterung eingesäuerten Maises auf die Milchproduction bei Kühen, s. Berichte aus dem physiologischen Laboratorium und der Versuchsanstalt des landwirthschaftlichen Instituts der Universität Halle.

Kirchner, W. (II.), s. Handbuch, internationales, für die Eisenindustrie.

Kirchner, Wilh., über Caries des Schläfenbeines. gr. 8. (5 S.) Würzburg 885, Stahel'sche Universitäts-Buchh. — 30
Aus: Sitzungsberichte der physikalisch-medicinischen Gesellschaft zu Würzburg, besonders abgedruckt.

—— über Divertikelbildung in der Tuba Eustachii des Menschen, s. Festschrift, A. v. Kölliker gewidmet.

—— Handbuch der Ohrenheilkunde. Für Aerzte und Studirende. 1. Aufl. (VIII, 210 S. mit 39 Abbild. in Holzschn.) [Braunschweig.] 1885; 2. Aufl. gr. 8. (VIII, 218 S. mit 41 Abbild. in Holzschn.) Berlin 888, Wreden. * 4 60
geb. * 5 80

—— über Ohrverletzungen (mit Demonstration). [Aus der otiatr. Universitäts-Poliklinik.] gr. 8. (6 S.) Würzburg 886, Stahel'sche Universitäts-Buchh. * — 40
Aus: Sitzungsberichte der physikalisch-medicinischen Gesellschaft zu Wurzburg, besonders abgedruckt.

Kirillowicz, L., Entgegnung auf das von St. Smal-Stocki und Th. Gartner in Angelegenheit der ruthenischen Orthographie verfasste „Minoritätsvotum", s. Bilinkiewicz, S.

Kirmis, M., Münzgeschichte der Stadt Fraustadt. gr. 8. (15 S.) Berlin 885, (Weyl.) 1 50
Neue Folge u. d. T.:

—— neue Beiträge zur Münzgeschichte der Stadt Fraustadt. gr. 8. (24 S.) Ebendas. 886. 1 50
Vorstehende zwei Schriften sind aus: Berliner Münz-Blätter, besonders abgedruckt.

Kirmse, Arno, Märztriebe. Gedichte. 8. (II, 78 S.) Berlin 886, [Parrisius.] * 1 50

Kirmß, P., die christliche Freiheit. Eine religiöse Rede, gehalten im Berliner Unionsverein am 6. Febr. 1885. 8. (23 S.) Berlin 885, Haack. — 50

Kirn, W., Naturgeschichte für den Schulgebrauch, s. Obermeyer, W.

Kirnberger, L., Lehr- und Uebungsbuch des Gregorianischen Choralgesanges. Für Clerikal- und Schullehrer-Seminarien bearb. 3. gänzlich umgearb. und verm. Aufl. gr. 8. (345 S. mit 18 Taf.) Freising 888, Datterer. * 3 —

Kirsch, die Bewegung der Wärme in den Cylinderwandungen der Dampfmaschine. gr. 8. (IX, 100 S. mit 7 lithogr. Taf.) Leipzig 886, Felix. * 6 —

Kirsch, A., kleine Reise-Informations-Bibliothek. Nr. 1—3. 16. Cottbus 885, Differt. à Nr. — 25
Inhalt:
Nr. 1. Sechs Tage im Riesengebirge. (18 S.)
„ 2. Fünf Tage in der sächsischen Schweiz und Dresden. (19 S.)
„ 3. 12—14 Tage am Rhein. (32 S.)

—— das Riesengebirge und angrenzende Gebiete in praktischen Touren. 2. verm. Aufl. 8. (172 S. mit Kartenbeilagen.) Ebendas. 888. * 2 —

Kirsch, Ludw., das neue Branntweinsteuergesetz vom 24. Juni 1887, eingeleitet und erläutert. gr. 8. (70 S.) Karlsruhe 887, Macklot. * 1 —

—— die Zoll- und Reichssteuerverwaltung im Großherzogthum Baden. Aus Anlaß des 50jähr. Bestehens der großherzogl. bad. Zolldirection dargestellt. gr. 8. (XV, 337 S. mit 3 chromolithogr. Uniformbildern.) Karlsruhe 885, Braun'sche Hofbuchh. * 5 —

Kirschmann, ein photometrischer Apparat zu psychophysischen Zwecken, s. Studien, philosophische.

Kirstein, W., das Wasgaubad Niederbronn und seine Umgebung, s. Streifzüge und Rastorte im Reichslande und den angrenzenden Gebieten.

Kirsten, G., Katechismus der Bienenkunde, s. Weber's, J. J., illustrierte Katechismen.

Kirsten, Paul, All Heil! Velociped-Geschichten für Sportsfreunde und Jedermann. 1. Aufl. (215 S.) und 2. Aufl. 8. (VII, 215 S.) Dresden 888, Pierson's Verlag.
*ℳ 2.—; geb. * 3 —

—— Zwirl-Dudenfing. Humorist. Roman. 1. und 2. Aufl. 8. (264 S.) Ebendas. 888. *ℳ 3.—; geb. ** 4 —

Kisa, A., Kunst und Kunstindustrie in Indien, s. Sammlung kunstgewerblicher und kunsthistorischer Vorträge.

Kisch, E. Heinr., die Fettleibigkeit [Lipomatosis universalis]. Auf Grundlage zahlreicher Beobachtungen klinisch dargestellt. gr. 8. (IV, 314 S. mit 82 in den Text gedr. Abbild.) Stuttgart 888, Enke. * 10 —

—— über den gegenwärtigen Standpunkt der Lehre von der Entstehung des Geschlechtes beim Menschen, s. Klinik, Wiener.

—— die Sterilität des Weibes, ihre Ursachen und ihre Behandlung. gr. 8. (V, 186 S. mit 43 in den Text gedr. Holzschn.) Wien 886, Urban und Schwarzenberg. * 4 —
geb. * 5 50

Kisch, Math., „Purim-Purim". Histor. Erzählung aus dem Prager Ghetto. gr. 8. (39 S.) Wien 888, Lippe. * — 80
Aus: Oesterreichische Wochenschrift, besonders abgedruckt.

Kisch, Wilh., die alten Strassen und Plätze von Wien's Vorstädten und ihre historisch interessanten Häuser. Ein Beitrag zur Culturgeschichte Wien's mit Rücksicht auf vaterländ. Kunst, Architektur, Musik und Literatur. (In 50 Heften.) 13.—29. Heft. gr. 4. (I. Bd. S. 289—560 und Register; II. Bd. 120 S. mit zahlreichen Illustr.) Wien 886, O. Frank's Nachf. à Heft ℳ 1.50. * 25 50
Prachtausg. à Heft ℳ 2.—. * 34 —
1.—12. Heft. Ebendas. 1886. à Heft *ℳ 1.50.; Prachtausg. à Heft *ℳ 2.—.

Kiss, Jos., Gedichte. Aus dem Ungar. von Ladisl. Neugebauer. Vom Dichter einzig-autoris. Uebers. 8. (120 S.) Leipzig 887, O. Wigand. geb. mit Goldschn. 3 —

—— dass. — 1868—1871. Deutsch von Jos. Steinbach. 16. (XII, 195 S.) Wien 886, Szelinski. *ℳ 3.60.; geb. * 4 80

Kissel, Clem., unentbehrlich Handbuch der Schriftmalerei für Architecten, Maler, Graveure, Schildermaler, Lithographen und sonstige Kunsthandwerker ꝛc. Gezeichnet und hrsg. von C. K. in Mainz, in dessen Anstalt auch die Stöcke geätzt wurden. 8. (82 S.) Mainz 887. (Leipzig, Hedeler.) * 1 —

Kissemich im Serbade. Strandhumoresken. gr. 8. (80 S. mit 11 Illustr.) Borna 887, Rodle. * 1 —

—— in Tirol. Illustrirt von Lothar Meggendorfer. gr. 8. (80 S.) Ebendas. 888. * 1 —

Kissling, Adf. Ritter v., Beiträge zu einer Geschichte der Sanitätsverhältnisse Oberösterreichs. Mit besond. Berücksicht. der Pestinvasionen im 17. Jahrh. gr. 8. (105 S.) Linz 887, (Ebenhöch'sche Buchh.) ** 2 50
Aus: Jahresbericht des Museum Francisco-Carolinum in Linz, besonders abgedruckt.

—— Sanitäts-Bericht von Oberösterreich. [1819—1887.] Hrsg. vom k. k. oberösterreich. Landessanitätsrathe in Linz. gr. 4. (120 S. mit graph. Taf. und Karten.) (Ebendas.) 888. * 8 40

Kißling, Carl v., die Unverantwortlichkeit der Abgeordneten und der Schutz gegen Mißbrauch derselben. 2. Aufl. gr. 8. (XVI, 51 S.) Wien 885, Manz'sche Hof-Verlags- und Universitäts-Buchh. * 1 20

Kißling, H. K., Courstafeln der auf den deutschen Börsen notirten Goldmünzen für die gesammte Geschäftswelt. 4. Aufl. 8. (87 S.) Hildburghausen 886, Verlags-Bureau. cart. * — 50

Kissling, Rich., Untersuchungen über die Camphorsäure. Ein Beitrag zur Feststellung der Camphorformel. Inaugural-Dissertation. gr. 8. (33 S.) Tübingen 878. (Bremen, Kühtmann.) * 1 —

Kist, Leop., Erlebnisse eines deutschen Feldpaters während des deutsch-französischen Krieges 1870/71. 8. (407 S.) Innsbruck 888, Vereins-Buchhandlung und Buchdr. * 2 60

—— Hausapotheke. 1. Thl.: Das Familienleben, in Leid und Freud und mit vielen eingeflochtenen Beispielen dargestellt. 4. verm. Aufl. 8. (XV, 589 S.) Mainz 885, Kirchheim. 3 60

—— Kreuz und Kreuzweg. Ein Betrachtungs- und Erbauungsbuch für das christl. Volk, besonders während der heil. Fastenzeit. 8. (XVIII, 699 S. mit 1 Stahlst.) Ebendas. 886. 4 50
geb. * 6 —

—— die lauretanische Litanei. 31 Vorträge. Zunächst zum Gebrauche für die Maiandacht. 3. verm. Aufl. 8. (XI, 468 S. mit 1 Stahlst.) Ebendas. 885. 3 —

—— drei Schoßkinder des Zeitgeistes: Wissenschaft, Schule und Loge. 8. (XVI, 288 S.) Ebendas. 886. 2 25

Kistner, A., Eine wie die Andere, } s. Wallner's allgemeine
—— keine Hochzeitsreise, } Schaubühne.

—— Schicklichkeitsregeln für das bürgerliche Leben. Ein A-B-C-Buch. 1. und 2. Aufl. 16. (VI, 105 S.) Guben 886, Koenig. * 50 Pf.; geb. — 80

Kistner, Otto, s. Heinsius, W., Allgemeines Bücher-Lexikon.

Kitt, Th., Wert und Unwert der Schutzimpfungen gegen Tierseuchen. Zumeist nach eigenen Kontroll-Versuchen dargestellt. gr. 8. (IX, 248 S. mit 14 Textabbild.) Berlin 886, Parey. * 6 —

Kittel, A., und J. Emele, Vorlagen für den Unterricht im Fachzeichnen der Uhrmacher. Zum Gebrauch für Lehrer und Leiter an gewerbl. Lehranstalten und zum Selbstunterricht für Uhrmacher. 28 lithogr. Taf. in Fol. Mit erläut. Text von H. Sievert, Verf. des „Leitfaden für Uhrmacher". 4 Lfgn. qu. Fol. 28 Taf. mit Text. gr. 8. (32 S.) Berlin 887, Kühl. à Lfg. * ℳ 3.—. * 12 —

Kittel, Rud., sittliche Fragen. Ethisches und Apologetisches über Freiheit, Gewissen und Sittengesetz. gr. 8. (VIII, 290 S.) Stuttgart 885, Kohlhammer. * 4 —

—— Geschichte der Hebräer, s. Handbücher der alten Geschichte.

Kittel, W., der Gesangunterricht in der } s. Thoma, R.
sechsklassigen Volksschule, methodisch geordnete Sammlung von Übungen und Liedern,

Kittl, Ernst, Beiträge zur Kenntnis der fossilen Säugethiere von Maragha in Persien. I. Carnivoren. Lex.-8. (22 S. mit 5 Steint.) Wien 887, Hölder. * 7 —

—— die Miocenablagerungen des Ostrau-Karwiner Steinkohlenreviers und deren Faunen. Lex.-8. (66 S. mit 3 Steint.) Ebendas. 887. * 7 —

—— über die miocenen Pteropoden von Oesterreich-Ungarn. Lex.-8. (28 S. mit 1 lithogr. Taf.) Ebendas. 886. * 2 80

Vorstehende drei Schriften sind aus: Annalen des k. k. naturhistorischen Hofmuseums, besonders abgedruckt.

Kittl, J. F., Bianca und Giuseppe, oder: die Franzosen vor Nizza, Oper, s. Breitkopf und Härtel's Text-Bibliothek, Nr. 176.

Kittler, Erasm., Handbuch der Elektrotechnik. (2 Bde.) 1. Bd. in 2 Hälften. gr. 8. Stuttgart, Enke. [1. Hälfte. (S. 1—296 mit 274 in den Text gedr. Holzschn.) 885. *ℳ 9.—.; 2. Hälfte. (VII, S. 297.—667 mit 298 in den Text gedr. Holzschn.) 886. *ℳ 10.—.] * 19 —

Kittlitz, M. Frhr. v., die Zigeuner, s. Sammlung von Vorträgen.

Kitze, Adf., das Rom in den altfranzösischen Artus- und Abenteuer-Romanen, s. Ausgaben und Abhandlungen aus dem Gebiete der romanischen Philologie.

Kitzing, W., und C. Wahl, Handbuch des Leihbibliothekwesens. 12. (V, 89 S. mit 1 Holzschn. und 1 autogr. Beilage.) Taucha 886, Thallwitz. cart. * 3 —

Kiwull, Ernst, pharmakologische Untersuchungen über einige Solvinpräparate. Inaugural-Dissertation. gr. 8. (98 S.) Dorpat 888, (Karow.) * 1 50

Klaar, Alfr., der Empfang. Geschichtl. Festspiel in 1 Aufzuge. 8. (III, 76 S.) Dresden 888, Minden. * 1 —

—— Gedenkrede zur Feier von Ludwig Börne's 100. Geburtstag. 8. (29 S.) Prag 886. (Wien, Beusinger.) * — 50

—— König Ottokars Glück und Ende. Eine Untersuchung über die Quellen der Grillparzer'schen Tragödie. gr. 8. (128 S.) Leipzig 885, Freytag. * 2 40

Klaas, Adolf, der Beruf des Kultur-Ingenieurs, s. Festschrift zu der Jubelfeier des 50jährigen Bestehens der Grossherzogl. Technischen Hochschule zu Darmstadt.

—— die Melioration des Riedes, insbesondere die Ent- und Bewässerung der tiefliegenden Kulturländereien in den Gemarkungen: Erfelden, Leerheim, Dornheim, Wallerstädten, Geinsheim, Trebur und Astheim des Kreises Groß-Gerau. Im Auftrag des Ministeriums des Innern und der Justiz bearb. gr. 8. (230 S. mit 1 Uebersichtskarte und 5 lithogr. Taf.) Darmstadt 886, Bergsträßer. * 12 —

Klabderadatsch. Humoristisch-satirisches Wochenblatt. Redact.: Rud. Löwenstein. [Mitarbeiter: W. Scholz, F. Brandt, A. Wanjura, F. Jüttner (Zeichner); W. Polstorff, Harald Graf (Schriftsteller.)] 38. und 39. Jahrg. 1886 und 1887. Erscheint täglich mit Ausnahme der Wochentage. à Jahrg. 60 Nrn. 4. (à Jahrg. ca. 240 S.) Berlin, Hofmann und Comp.
à Jahrg. * 9 —

—— dass. — Redact.: Joh. Trojan. 40.—42. Jahrg. 1887—1889. (à Jahrg. 60 Nrn.) 4. (à Jahrg. ca. 240 S.) Ebendas.
à Jahrg. * 9 —

Vgl.: Volkskalender, humoristisch-satirischer, des Klabderadatsch.

—— de Letzeburger. Humoristisch-satyrisch Wocheblät. 1. Jahrg. 1887. 52 Nrn. (Bog.) Fol. Luxemburg, Brück. * 6 40

Klagelied eines Geschäfts-Reisenden. 16. (3 S.) Kaiserslautern 887, A. Gotthold's Verlag. — 10

Klagenfurt. Statist. Bericht über die wichtigsten monograph. Verhältnisse. Verfasst vom Magistrate von Klagenfurt. Lex.-8. (10 S.) Wien 887, C. Gerold's Sohn. * — 60

Aus: Städtebuch, österreichisches, besonders abgedruckt.

Kläger, H., der Blumenstrauß, } s. Album für Liebhaber-
—— der Ehrenpokal, } Bühnen.
—— die kleine Nachtigall,

—— in der Polizei-Wachtstube, s. Kühling's Theater-Specialität.

Kläger, W., im Mondschein, s. Album für Liebhaber-Bühnen.

Klaiber, K., das Kloster Hirsau. Für Geschichts-, Alterthums-, Kunst- und Naturfreunde geschildert. 8. (XI, 129 S. mit 2 Taf.) Tübingen 886, Fues. * 1 20

Klaić, Vjekoslav, Geschichte Bosniens von den ältesten Zeiten bis zum Verfalle des Königreiches. Nach dem Kroat. von Ivan v. Bojničić. gr. 8. (VII, 464 S.) Leipzig 885, Friedrich. * 10 —

Klauber, Kieler Münzkatalog, s. Handelsmann.

Klang, J., über Invaliden- und Altersversorgung. Vortrag, gehalten im Vereine reisender Kaufleute in Wien. gr. 8. (32 S.) Wien 888, Sallmayer'sche Buchh. * — 80

Klapka, Geo., aus meinen Erinnerungen. Aus dem Ungar. übersetzt vom Verf. gr. 8. (XII, 474 S. mit Lichtdr.-Bild.) Zürich 887, Verlags-Magazin. * 6 50

Klapp, Alb., Uebungsbeispiele zu B. Schmitz, französisches Elementarbuch 2. Tl., nebst einigen Zusätzen. gr. 8. (II, 52 S.) Parchim 885, Wehdemann's Buchh. * — 60

Klapp, Mich., Rosenkranz und Goldenstern. Lustspiel in 4 Aufzügen. gr. 8. (III, 59 S.) Wien 885, (Braumüller.) * 3 —
geb. * 4 —

Klapper, Edm., die wirtschaftliche Buchführung des Landwirts. Vorschläge aus der Praxis. Bevorwortet von Benno Martiny, W. Fleischmann, Petersen. 2. Aufl. gr. 8. (XI, 135 S.) Oranienburg 888, Freyhoff. * 4 —

Klapphornstrophen, 99 neue, von Hans Spottvogel. 8. (30 S.) Brandenburg 885, Müller. * — 60

Klaproth's, Jul., Schreiben an Alexander v. Humboldt über die Erfindung des Kompasses. Aus dem französ. Original im Auszuge mitgetheilt von Armin Wittstein. gr. 8. (XII, 49 S.) Leipzig 885, T. O. Weigel Nachf. * 2 —

Klarent, B., Hausfrauen-Brevier. Allen Hausfrauen und denen, die es werden wollen, aus eigenem erprobten Erfahrungsschatz dargeboten. 12. (VIII, 204 S.) Straßburg 887, Straßburger Druckerei und Verlagsanstalt, vorm. Schultz und Comp. Verlag. geb. * 3 —

Klarheit! Ein Wort an Se. Durchlaucht den Hrn. Reichskanzler Fürst v. Bismarck, sowie an die Mitglieder der deutsch-conservativen Fraction und des Centrums, mit einem Nachwort an die deutschen Wähler. Von Leonis. 8. (46 S.) Osnabrück 885, Wehberg. — 50

Klarus, O. K., ein hartes Herz, — wenn die Not am größten, } s. Immergrün.

Klasen, F., Gelegenheitsreden, s. Zollner, J. C.

Klasen, Ludw., Grundriss-Vorbilder von Gebäuden aller Art. Handbuch für Baubehörden, Bauherren, Architekten, Ingenieure, Baumeister, Bauunternehmer, Bauhandwerker und techn. Lehranstalten. 7.—11. Abthl. gr. 4. (Mit über 100 Taf. in Photolithogr. und vielen in den Text gedr. Abbild.) Leipzig, Baumgärtner's Buchh. geb. * 81 —

Inhalt:

Abthl. 7. Gebäude für Vereine, für Concerte und Vergnügungen. (S. 631—696 mit 92 Textfig. und 11 Taf. in Photolithogr.) 886. *ℳ 10.—.
„ 8. Wohlthätigkeitsanstalten. (S. 697—720 mit 25 Textfig. und 4 Taf. in Photolithogr.) 886. *ℳ 4.—.
„ 9. Gebäude für Verwaltungszwecke. (S. 721—864 mit 156 Textfig. und 12 Taf. in Photolithogr.) 886. *ℳ 15.—.
„ 10. Gebäude für Kunst und Wissenschaft. (S. 865—1144 mit 295 Textfig. und 16 Taf. in Photolithogr.) 887. *ℳ 24.—.
„ 11. Gebäude für kirchliche Zwecke. (S. 1145—1536 mit 748 Textfig. und 10 Taf. in Photolithogr.) 889. *ℳ 30.—.

1.—6. Abthl. Ebendas. 1879—84. geb. *ℳ 90.—.

—— dass. — [Lieferungs-Ausg.] 1.—58. Lfg. gr. 4. (S. 1—1544.) Ebendas. 879—88. à Lfg. *ℳ 3.—. * 174 —

—— der Schweinestall, s. XVII. Bd. 2. Abthl. S. 711: Taschenbibliothek, deutsche bautechnische.

Klasseneintheilung der Orte. [Ausg. durch Gesetz vom 28. Mai 1887, Reichsgesetzblatt Nr. 15.] 8. (49 S.) Berlin 887, Mittler und Sohn. ** — 80

Klassiker, pädagogische. Auswahl der besten pädagog. Schriftsteller aller Zeiten und Völker. Mit krit. Erläuterungen versehen. Hrsg. unter der Redact. von Gust. Adf. Lindner. 1. und 16.—18. [Neue Serie 6.—8.] Bd. gr. 8. Wien, Pichler's Wwe. und Sohn. 13 50

Inhalt:

Bd. 1. Comenius, Joh. Amos, große Unterrichtslehre; mit einer Einleitung: J. Comenius, sein Leben und Wirken. Einleitung, Übersetzung und Commentar von Gust. Adf. Lindner. 2. Aufl. (VIII, LXXXIX, 311 S.) 886. *ℳ 3.—.

Klassiker, pädagogische ꝛc. ℳ Pf.

Bd. 16. [Neue Serie 6. Bd.]: Salzmann's, Gotth., pädagogische Schriften. Mit einer Einführung über Salzmann's Leben und Pädagogik, sowie mit Einleitungen und Anmerkungen von Rich. Bosse und Johs. Meyer. 1. Thl.: Salzmann's Leben und Pädagogik. Noch etwas über die Erziehung. Krebsbüchlein. Conrad Kiefer. Ameisenbüchlein. (XIX, 592 S.) 886. *ℳ 4.50.
„ 17. [Neue Serie 7. Bd.]: —— dass. — 2. Thl.: Kleinere pädagogische Schriften. (VI, 362 S.) 886. *ℳ 3.—.
„ 18. [Neue Serie 8. Bd.]: Pestalozzi, Joh. Heinr., Lienhard und Gertrud. Mit Einleitung und Anmerkungen von J. Wychgram. (XXV, 213 S.) 888. *ℳ 3.—.

—— die, der Pädagogik. Unter Mitwirkung von Schumann, Pappenheim, Gideon Vogt ꝛc. Hrsg. von Gust. Fröhlich. 1.—6. Bd. 8. Langensalza, Schulbuchhandlung. * 18 90
geb. * 23 25

Inhalt:

Bd. 1. Wagner, Ernst, vollständige Darstellung der Lehre Herbarts. [Psychologie, Ethik und Pädagogik.] Aus Kmmtl. Werken und nach eigenen Worten des großen Denkers übersichtl. und systemat. geordnet und zusammengestellt. Zum Studium für Lehrer und Freunde der Pädagogik. 1. und 2. Aufl. (VIII, 248 S. mit dem Bildnis Herbarts.) 1887. *ℳ 2.—; geb. *ℳ 2.75. und 3. verb. und sehr stark verm. Aufl. (VIII, 308 S.) 888. *ℳ 4.—; geb. *ℳ 4.75.
„ 2. —— Luther als Pädagog. Vollständ. Darstellung der pädagog. Gedanken des großen Reformators in übersichtl. und systemat. Ordnung. Für alle Erzieher, Lehrer, Leiter und Freunde der Schule. Mit einer biograph. Einleitung. (VIII, 184 S. mit dem Bildnisse Luthers.) 887. ℳ 1.80.; geb. *ℳ 2.50.
„ 3. Salzmann's, Chr. Gotth., pädagogische Schriften. Für Lehrer und Erzieher hrsg. von Ernst Wagner. 1. Thl. (VIII, 223 S. mit dem Bildnisse Salzmann's.) 887. ℳ 1.80.; geb. *ℳ 2.50.
„ 4. —— dass. — 2. Thl. (IV, 294 S. mit 1 Ansicht Schnepfenthals.) 887. ℳ 2.50.; geb. *ℳ 3.—.
„ 5. Niemeyers, Aug. Herm., ausgewählte pädagogische Schriften. Hrsg. von Johs. Meyer. 1. Tl.: Einführung in Niemeyers Leben und Lehre. Niemeyers „Grundsätze der Erziehung und des Unterrichts". 1. Tl. (XVI, 320 S.) 888. *ℳ 5.—; geb. *ℳ 5.75.
„ 6. —— dass. — 2. Thl. (XII, 338 S.) 889. *ℳ 4.—; geb. *ℳ 4.75.

—— dass. — Einleitung in die Klassiker der Pädagogik, s. Vogel, A., die philosophischen Grundlagen der wissenschaftlichen Systeme der Pädagogik.

Klassiker-Bibliothek der bildenden Künste. 118.—227. Heft. 8. (Mit eingedr. Lichtdr. und Zinkogr.) Leipzig 887, Lemme. à Heft * 60 Pf. * 65 40

Inhalt:

Galland, Geo., Klassiker der Baukunst: Italienische Renaissance, begonnen von G. G., fortgesetzt von Geo. Rosenkranz. 8.—13. Heft. (VIII, S. 225—480.)
Moser, Hans, Klassiker der Malerei: Englische und amerikanische Maler. 15 Lfgn. (VIII, 456 S.)
—— dass. — Spanische Schule. 9 Lfgn. (VIII, 258 S.)
Rüsser, W., Klassiker der Malerei: Deutsche Schule. 2. Bd. 14 Lfgn. (VII, 328 S.)
Rosenberg, A., Klassiker der Baukunst: Sansovino ꝛc. Begonnen von A. R., fortgesetzt von H. Moser. 10 Lfgn. (VII, 205 S.)
Schmidt, H., Klassiker der Baukunst des Mittelalters. II. 1.—13. Lfg. (VIII, S. 1—384.)
Schütte, Rob., Klassiker der Malerei: Holländische Schule. 5.—17. (Schluß-)Lfg. (VIII, 508 S.)
—— dass. — Vlämische Schule. II. 13 Lfgn. (VIII, 387 S.)
Seemann, Th., Kunst des Orients, fortgesetzt von Rob. Schütte. 9.—15. (Schluß-)Heft. (VIII, S. 257—459.)
Sitoli, C. Xav., Klassiker der Malerei: Venezianische Schule. II. 11 Hefte. (VIII, 319 S.)
1.—117. Heft. Ebendas. 1880—84. à * 60 Pf.
Die Rest-Vorräthe übernahm die Centralbuchhandlung in Leipzig.

Klassizismus oder Materialismus? Von einem Unbefangenen. gr. 8. (49 S.) Leipzig 886, Reissner. * 1 —

Klatt, Johannes, eine apokryphe Pattâvalî der Jainas, s. Festgruss an Otto v. Böhtlingk.

Klaucke, Paul, Aufgaben zum Übersetzen aus dem Deutschen ins Griechische für obere Klassen. In genauem Anschluß an Lektüre und Grammatik. gr. 8. (VIII, 180 S.) Berlin 887, W. Weber. * 2 40

—— Aufgaben zum Übersetzen aus dem Deutschen ins Lateinische für obere Klassen. In genauem Anschluß an Grammatik und Lektüre. 4. sehr veränd. Aufl. gr. 8. (VIII, 290 S.) Ebendas. 887. * 2 80

—— zur Erklärung deutscher Dramen in den oberen Klassen höherer Lehranstalten. 8. (IV, 59 S.) Ebendas. 886. * 1 —

Klein, J. L., Geschichte des Drama's. Register-Bd. zu Bd. 1—13. Bearb. von Thdr. Ebner. gr. 8. (VII, 128 S.) Leipzig 886, T. O. Weigel Nachf. * 5 —
1.—13. Bd. Ebendas. 1865—76. [*ℳ 194.20.] *ℳ 80.—.

Klein, Jac., architektonische Formenlehre. Leitfaden zum Studium und Unterricht der Renaissance-Formen. 2. Aufl. gr. 8. (IV, 87 S. mit 200 Fig. auf 24 Taf.) Wien 885, (Spielhagen und Schurich.) * 3 —

† Klein, Ida [J. Kotwotny], Jusjurandum. Roman. 8. (605 S.) Prag 887, Mercy. * 7 20

—— neue Novellen. 3. Bd. 8. (VII, 369 S.) Ebendas. 886. * 4 —
1. und 2. Bd. Ebendas. 1869. à *ℳ 4.—.

Klein, Joh., und Fr. Max Schmalzl, biblia pauperum. Bilder für Künstler und Kunstfreunde. qu. 4. (36 Holzschntaf. mit 8 S. Text.) Regensburg 885, Pustet. * 6 —

Klein, Joseph, über die quantitative Bestimmung der Ameisensäure und über die Schultze-Trommsdorf'sche Bestimmung der organischen Substanz im Wasser, s. Festschrift zu der Jubelfeier des 50jährigen Bestehens der Grossh. Hochschule zu Darmstadt.

Klein, Dr. Karl, Bischof von Limburg. Festschrift, zu Hochdessen Inthronisation am 6. Decbr. 1886 verfaßt von einem Priester der Diöcese. 16. (46 S.) Frankfurt a. M. 886, Foesser Nachf. * — 30

Klein, Karl, Fröschweiler Chronik. Kriegs- und Friedensbilder aus dem J. 1870. 6. und 7. Aufl. 8. (VI, 242 S. mit Kärtchen.) [Nördlingen 885,88.] München, Beck'sche Verlagsh. * 2 25
geb. * 2 80

Klein, Marie, die Transchirkunst. Kurze Anweisung zur Erlernung des Transchirens. 2. Aufl. 8. (23 S. mit vielen Abbild.) Hildburghausen 886, Verlags-Bureau. * — 50

—— die Wäsche. Eine Anleitung über die verschiedenen Arten des Waschens, des Trocknens, des Rollens, des Stärkens, des Plättens, sowie Angabe der Waschfarben, Waschmittel und eine Anleitung über Seide, Sammet, Damast, Gaze, Kattun, Mousselin, Perlmutterstickerei, Gold- und Silberstickerei, Borden, Stickerei, Strohhut- und Handschuh-Wäscherei ꝛc., sowie auch Bereitung der Seifen. 2. Aufl. 8. (36 S.) Ebendas. 886. * — 50

Klein, Max., die harmonische Lebensweise [Vegetarismus]. Die Grundbedingung von Gesundheit, Wohlstand und moralisch-ästhet. Erlösung. Nach seinen in Berlin, Wien, Zürich, München ꝛc. gehaltenen Vorträgen. 1. und 2. Aufl. gr. 8. (40 S.) Berlin 886, Breitkreuz. * 50 Pf.; geb. * 1 —

Klein, Osc., Duhn's Kampf um Rom. Eine Kritik. 8. (V, 71 S.) Hagen 886, Risel und Comp. * 1 —

Klein, Otto, die Dichtungen des Mönchs von Montaudon, s. Ausgaben und Abhandlungen aus dem Gebiete der romanischen Philologie.

Klein, S. (I.), Lehrbuch der Weltgeschichte für Schulen. 7. neu durchgesehene Aufl. gr. 8. (VII, 427 S.) Freiburg i. Br. 887, Herder'sche Verlagsh. *ℳ 3.—.; geb. ** 3 50

Klein, S. (II.), Grundriss der Augenheilkunde für praktische Aerzte und Studirende. gr. 8. (XII, 460 S. mit 43 in den Text gedr. Holzschn.) Wien 886, Urban und Schwarzenberg. *ℳ 8.—.; geb. * 10 —

—— 6. Jahresbericht aus Dr. K.'s Augenheilanstalt zu Neisse. Vom 1. Febr. 1888 bis 31. Jan. 1889. gr. 8. (8 S.) Neisse 889. Wiesbaden, Bergmann. ** — 80

Klein, S. (III.), Führer durch die livländische Schweiz. 8. (94 S. mit 1 Orientirungs-Plane von Segewold-Cremon-Treyden, und Adressbuch der Güter, Pastorate, Kirchspiele, Telegraphen- und neuen Eisenbahn-Stationen Livlands.) Riga 888. (Moskau, A. Deubner.) * 2 40

Klein, Wilh. (I.), Euphronios. Eine Studie zur Geschichte der griech. Malerei. 2. umgearb. Aufl. gr. 8. (VII, 328 S. mit 60 Abbild. im Text.) Wien 886, Gerold's Sohn. * 8 —

Klein, Wilh. (I.), zur Kypsele der Kypseliden in Olympia. Lex.-8. (35 S. mit 5 eingedr. Abbild.) Wien 885, (Tempsky.) ** — 70
Aus: Sitzungsberichte der k. Akademie der Wissenschaften, besonders abgedruckt.

—— die griechischen Vasen mit Meistersignaturen. 2. verm. und verb. Aufl. gr. 8. (XI, 261 S.) Wien 887, Gerold's Sohn. * 6 —

Klein, Wilh. (II.), Führer durch die Stadt Rothenburg ob der Tauber, ihre Architekturdenkmale und Kunstschätze. 2. Aufl. 8. (48 S. mit 1 histor. Plane und 14 Bildern.) Rothenburg o. d. T. 888, Trenkle. * — 60

Kleine, Fr., das Gesinderecht im Geltungsbereiche des Allgemeinen Landrechts. Mit einem Anhang, enth. die auf das Gesindewesen sich beziehenden Gesetze, Gesetzes-Bestimmungen und Verordnungen. Erläutert und mit den ergangenen ministeriellen und gerichtl. Entscheidungen versehen. gr. 8. (39 S.) Arnsberg 888, Becker. cart. * — 60

Kleine, R., Bildung macht frei, s. Lehrer-Prüfungs- und Informations-Arbeiten.

Kleinen, den lieben. Drei Sorten. 8. (8 Chromolithogr. mit eingedr. und 8 S. Text.) Wesel 886, Düms. cart. à Sorte — 25

—— den lieben, zu Weihnachten 1887 von Ueber Land und Meer. Lex.-8. (48 S. mit eingedr. farb. Illustr. und 1 Chromolithogr.) Stuttgart 888, Deutsche Verlags-Anstalt. * — 50

—— dass. — zu Weihnachten 1888 von Ueber Land und Meer. Lex.-8. (54 S. mit Illustr.) Ebendas. 888. * — 75

—— unsere, wie sie lachen und weinen. fl. qu. 4. (6 Bl. in Farbendr. mit Versen.) Stuttgart 886, G. Weise. * — 25

—— dass. — Unzerreißbares Bilderbuch. 4. (6 Chromolithogr. auf Carton.) Ebendas. 887. geb. * — 50

—— dass. — Auf Leinw. Ebendas. 886. * 1 —

—— dass. — 4. (24 Chromolithogr. auf Pappe mit untergedr. Text.) Ebendas. 888. cart. 2 —

Kleinen, Jul., die Freimaurerei nach dem schottischen Ritus. Ihre Entwicklung, Ausbreitung, Ziele und Mittel. Nebst einem Anhang, enth. alle geheimen Zeichen, Worte ꝛc. eines jeden der 33 Grade. Auf Grund neuerer französ. Quellen bearb. 8. (IV, 124 S.) Trier 887, Paulinus-Druckerei. — 90

Kleinenberg, Nic., die Entstehung des Annelids aus der Larve von Lopadorhynchus. Nebst Bemerkungen über die Entwicklung anderer Polychaeten. gr. 8. (III, 227 S. mit 16 Taf.) Leipzig 886, Engelmann. * 12 —
Aus: Zeitschrift für wissenschaftliche Zoologie, besonders abgedruckt.

Kleinermanns, Jos., der dritte Orden von der Buße des heil. Dominicus. Quellenmäßige Darstellung der Geschichte desselben von der Entstehung bis zur Bestätigung durch die Päpste Innocenz VII. und Eugen IV., nebst einer ausführl. Erklärung der Regel. Zugleich ein Handbüchlein für die Mitglieder des Ordens. 8. (XIV, 450 S.) Düsseldorf 886, Laumann'sche Verlagsh. 1 50
geb. in Leinw. *ℳ 1.75.; in Leder * 2 —

Kleinfeller, Geo., die Functionen des Vorsitzenden und sein Verhältnis zum Gericht, dargestellt nach den Justizgesetzen für das Deutsche Reich mit Berücksicht. des französ., italien. und österreich. Rechts. gr. 8. (XVII, 315 S.) München 885, Rieger'sche Universitäts-Buchh. * 7 —

—— Konkursordnung für das Deutsche Reich etc., für den prakt. Gebrauch erläutert, s. Petersen, J.

—— die bayerische Literatur über den Vollzug der Freiheitsstrafe im Anschlusse an die gleichzeitige Gesetzgebung. gr. 8. (VI, 80 S.) München 885, Rieger'sche Universitäts-Buchh. * 2 —

— deutsche Partikulargesetzgebung über Civilprocess seit Rezeption der fremden Rechte und bis zum Ausgang des 18. Jahrhunderts, s. Festgabe zum Doktor-Jubiläum von J. J. W. v. Planck.

Klee, H., der gebildete Sänger. Eine gedrängte theoretisch-practische Treff-, Takt- und Stimmschule. 8. (61 S.) Bern 885, Schmid, Franke und Comp. * 1 —

Klee, Herm., das preußische Königthum und Kaiser Wilhelm I. Eine historisch-polit. Studie. gr. 8. (XIII, 168 S.) Berlin 888, Moeser. ** 3 —

Klee, Rob., Bau und Entwicklung der Feder. Inaugural-Dissertation. gr. 8. (V, 47 S. mit 1 Taf.) Halle 886, Tausch und Grosse. * 1 —
Aus: Zeitschrift für Naturwissenschaften, besonders abgedruckt.

Kleeberger, Ferd., der Kanarienvogel. Ein prakt. Handbüchlein, enthaltend das Wissenswerteste über Einkauf, Zucht, Pflege, Gesang und Behandlung im gesunden und kranken Zustande, mit besond. Berücksicht. der verschiedenen Rassen. 3. Aufl. 8. (91 S.) Köln 887, Püttmann. * 1 —

Kleemann, Rhold., Beiträge zur Kenntnis des Klimas von Halle. [1851—1885.] gr. 8. (23 S. mit 1 Taf.) Halle 887, Tausch und Grosse. * 1 —

Kleesattel, J., Leitfaden für das Zirkelzeichnen an gewerblichen Fortbildungsschulen, s. Stiller, H.

Kleese, Aug., Reden eines Lehrers bei festlichen Gelegenheiten. 3. verm. und verb. Aufl. gr. 8. (172 S.) M. Gladbach 888, Schellmann. 1 50

Kleibel, Ant., Lehrbuch der Handels-Correspondenz. gr. 8. (VII, 384 S. mit 1 Formular.) Wien 886, Pichler's Wwe. und Sohn. * 5 60

Kleiber, Max, das projective Zeichnen. Nebst den für das Zeichnen wichtigsten Aufgaben aus der ebenen Geometrie. 50 lithogr. Vorlage-Blätter mit begleitendem Text. Für den Gebrauch an gewerbl. Fortbildungs-Schulen, Kunstgewerbe- und Industrie-Schulen, sowie zum Selbst-Unterricht. gr. 4. (VIII, 94 S. mit eingedr. Fig.) [München 886, Heinr. Arnold's Kunst-Institut.] Stuttgart, F. Loewe. In Mappe * 12 —

—— dass. — [Neue Ausg.] Im Auftrage der Königl. Kunstgewerbeschule zu München hrsg. 50 Vorlageblätter mit begleitendem Text. Für gewerbl. Fortbildungs-Schulen, Realschulen, Kunstgewerbe-, Baugewerk- und Industrie-Schulen, sowie zum Selbstunterricht. Fol. (VIII, 94 S. mit eingedr. Fig.) Stuttgart 888, F. Loewe. In Mappe * 12 —

Kleidermacher, der moderne. 11.—14. Jahrg. 1885—1888. à Jahrg. 6 Hefte. (Bog. mit eingedr. Schnittmustern, 2 große Moden-Tableaux für Frühjahr und Sommer, Herbst und Winter, sowie je 6 kleinere fein lithogr. Moden-Tableaux, entsprechende Schnittmuster und erklärender Text.) Fol. Dresden, Exped. der Europ. Modenzeitung. à Jahrg. *ℳ 20.—; einzeln à Heft * 6 —

Klein, Aug., die Zucker-Strontian-Patente, dargestellt aus dem Gesichtspunkte einer Abänderung der deutschen Patent-Gesetzgebung, nebst Gesetzentwurf mit Begründung. gr. 8. (XVI, 197 S.) Jena 887, Neuenhahn. * 4 50

Klein, E., Grundzüge der Histologie. Deutsche autoris. Ausg., nach der 4. engl. Aufl. bearb. von A. Kollmann. 12. (XVII, 418 S. mit 181 in den Text gedr. Abbild.) Leipzig 886, Arnoldische Buchh. * 6 —

Klein, Emil, Ezechiel. Ein Sang vom Neckarthal. Mit einem Vorwort von Rick. 8. (26 S.) Eßlingen 888, (Weismann.) * — 40

Klein, F., über die elliptischen Normalcurven der n^{ten} Ordnung und zugehörige Modulfunctionen der n^{ten} Stufe. Lex.-8. (64 S.) Leipzig 885, Hirzel. * 1 80
Aus: Abhandlungen der k. sächs. Gesellschaft der Wissenschaften, besonders abgedruckt.

Klein, F. H., nach den Schlagwörtern [Titeln] alphabetisiertes Verzeichnis von Hauptwerken der deutschen und fremden Litteraturen, s. Aub, L., Abriß der deutschen Litteraturgeschichte zum praktischen Gebrauche für Buchhändler.

Klein, Frz., die schuldhafte Parteihandlung. Eine Untersuchung aus dem Civilprocessrechte. gr. 8. (VII, 296 S.) Wien 885, Deuticke. * 7 —

Klein, Friedr., Volksschulpädagogik und Mittelschulbildung. gr. 8. (44 S.) Bistritz 885, Bracker. * — 60

Klein, Herm., Leitfaden und Repetitorium der Physik mit Einschluss der einfachen Lehren der Chemie und mathemat. Geographie. gr. 8. (VI, 112 S. mit in den Text gedr. Fig.) Leipzig 886, Teubner. cart. * 1 60

Klein, Herm. J., astronomische Abende. Allgemein verständl. Unterhaltungen über Geschichte und Resultate der Himmels-Erforschung. 2. Aufl. 8. (X, 379 S.) Berlin 886, Allgem. Verein für deutsche Litteratur. *ℳ 5.—; geb. * 6 —

—— praktische Anleitung zur Vorausbestimmung des Wetters für Landwirthe, Forstleute, Touristen und überhaupt für Jeden, der sich für die Vorausbestimmung der Witterung interessirt. Allgemein verständl. auf Grund der heut. meteorolog. Wissenschaft und eigener Erfahrungen dargestellt. 8. (IV, 60 S.) Prag 885, Tempsky. — Leipzig, Freytag. * — 75

—— einige Ergebnisse aus den systematischen Beobachtungen der Cirruswolken im westlichen Deutschland in dem Zeitraume vom 1. Oktbr. 1882 bis 30. Septbr. 1883. gr. 8. (16 S.) Halle 887, Schmidt's Verlag. * — 40

—— Ergebnisse rationeller Prüfungen von Wetterprognosen und deren Bedeutung für die Praxis. gr. 8. (23 S.) Ebendas. 885. * — 50

—— Lehrbuch der Erdkunde für höhere Lehranstalten. 2. und 3. verb. und verm. Aufl. gr. 8. (XII, 368 S. mit 55 Karten, sowie mit 102 landschaftl., ethnogr. und astronom. Illustr.) Braunschweig 885,86, Bieweg und Sohn. *ℳ 2.80.; geb. * 3 80

—— Stern-Atlas für Freunde der Himmelsbeobachtung, s. im Anhang unter der Abthl.: Karten und Pläne.

—— über den praktischen Wert der auf den synoptischen Karten beruhenden allgemeinen Wetterprognosen. Eine Antwort an Hrn. Dr. C. Lang in München. gr. 8. (16 S.) Halle 886, Schmidt's Verlag. * — 50

Klein, Hugo, blinde Liebe. Roman. 8. (278 S.) Stuttgart 887, Deutsche Verlags-Anstalt. *ℳ 4.—; geb. * 5 —

—— im Pußtenlande. Novellen. 8. (230 S.) Berlin 885, Eckstein Nachf. *ℳ 2.—; geb. * 3 —

Klein, J. (J.), Bilder aus der vaterländischen Geschichte für die Elementarschule. Auszug aus des Verf. „Bilder aus der vaterländischen Geschichte für die Jugend". 12.—16. Aufl. 8. (124 S. mit Illustr.) Düsseldorf 885—88, Schwann. * — 50

—— Rechenbuch für Seminaristen und Lehrer, s. Hoffmann, J.

Klein, J. (II.), die Bau-Polizei des Reg.-Bez. Oppeln. Systemat. geordnete Sammlung aller auf dieselbe Bezug habenden gesetzl. Bestimmungen, Polizeiverordnungen und Ministerial-Rescripte nebst Zusammenstellung der wichtigsten Oberverwaltungsgerichts-Entscheidungen in Bausachen und unter Berücksichtigung der Gesetze über die Competenz der Verwaltungsbehörden vom 30. Juli und 1. Aug. 1883, zusammengestellt und bearb. zum Handgebrauch für Kreisausschüsse, städt. und ländl. Ortspolizeibehörden, Baumeister, Bauhandwerker und Hauseigenthümer. gr. 8. (V, 166 S.) Ratibor 886, (Lindner.) * 2 —

—— dass. — Systemat. geordnete Sammlung aller auf Bauten sich beziehenden gesetzl. Bestimmungen, Polizeiverordnungen und Ministerialrescripte, welche im Reg.-Bez. Oppeln Geltung haben, nebst Zusammenstellung der wichtigsten Oberverwaltungsgerichts-Entscheidungen in Bausachen, unter Berücksichtigung der Gesetze über die Competenz der Verwaltungsbehörden vom 30. Juli und 1. Aug. 1883 hrsg. für Kreisausschüsse, städt. und ländl. Ortspolizeibehörden, Baumeister, Bauhandwerker, Haus-, Guts- und Fabrikbesitzer. 2. Aufl. 8. (V, 168 S.) Groß-Strehlitz 887, Wilpert. cart. * 2 50

Klein, J. P. v., Fremden-Führer durch Doberan und seine Umgebung. 2. verm. und verb. Aufl. 12. (50 S. mit 1 lithogr. Grundriss.) Rostock 886, (Stiller'sche Hof- und Universitäts-Buchh.) — 75

Klein, J. L., Geschichte des Drama's. Register-Bd. zu Bd. 1—13. Bearb. von Thdr. Ebner. gr. 8. (VII, 128 S.) Leipzig 886, T. O. Weigel Nachf. * 5 —
1.—13. Bd. Ebendas. 1865—76. [*ℳ 194.50.] *ℳ 80.—.

Klein, Jac., architektonische Formenlehre. Leitfaden zum Studium und Unterricht der Renaissance-Formen. 2. Aufl. gr. 8. (IV, 87 S. mit 200 Fig. auf 24 Taf.) Wien 885, (Spielhagen und Schurich.) * 3 —

† Klein, Ida [J. Nowotny], Jusjurandum. Roman. 8. (605 S.) Prag 887, Mercy. * 7 20

—— neue Novellen. 3. Bd. 8. (VII, 369 S.) Ebendas. 886. * 4 —
1. und 2. Bd. Ebendas. 1869. à *ℳ 4.—.

Klein, Joh., und Fr. Max Schmalzl, biblia pauperum. Bilder für Künstler und Kunstfreunde. qu. 4. (36 Holzschntaf. mit 3 S. Text.) Regensburg 885, Pustet. * 6 —

Klein, Joseph, über die quantitative Bestimmung der Ameisensäure und über die Schultze-Trommsdorf'sche Bestimmung der organischen Substanz im Wasser, s. Festschrift zu der Jubelfeier des 50jährigen Bestehens der Grossh. Hochschule zu Darmstadt.

Klein, Dr. Karl, Bischof von Limburg. Festschrift, zu Hochdessen Inthronisation am 6. Decbr. 1886 verfaßt von einem Priester der Diöcese. 16. (46 S.) Frankfurt a. M. 886, Foeffer Nachf. * — 30

Klein, Karl, Fröschweiler Chronik. Kriegs- und Friedensbilder aus dem J. 1870. 6. und 7. Aufl. 8. (VI, 242 S. mit Kärtchen.) [Nördlingen 885,88.] München, Beck'sche Verlagsh. * 2 25
geb. * 2 80

Klein, Marie, die Transchirkunst. Kurze Anweisung zur Erlernung des Transchirens. 2. Aufl. 8. (23 S. mit vielen Abbild.) Hildburghausen 886, Verlags-Bureau. * — 50

—— die Wäsche. Eine Anleitung über die verschiedenen Arten des Waschens, des Trocknens, des Rollens, des Stärkens, des Plättens, sowie Angabe der Waschfarben, Waschmittel und eine Anleitung über Seide, Sammet, Damast, Gaze, Kattun, Mousseline, Perlmutterstickerei, Gold- und Silbertressen, Borden, Stickerei, Strohhut- und Handschuh-Wäscherei ꝛc., sowie auch Bereitung der Seifen. 2. Aufl. 8. (36 S.) Ebendas. 886. * — 50

Klein, Max., die harmonische Lebensweise [Vegetarismus]. Die Grundbedingung von Gesundheit, Wohlstand und moralischer Hebung. Erlösung. Nach seinen in Berlin, Wien, Zürich, München ꝛc. gehaltenen Vorträgen. 1. und 2. Aufl. gr. 8. (40 S.) Berlin 886, Breitkreuz. * 50 Pf.; geb. * 1 —

Klein, Osc., Duhn's Kampf um Rom. Eine Kritik. 8. (V, 71 S.) Hagen 886, Risel und Comp. * 1 —

Klein, Otto, die Dichtungen des Mönchs von Montaudon, s. Ausgaben und Abhandlungen aus dem Gebiete der romanischen Philologie.

Klein, S. (I.), Lehrbuch der Weltgeschichte für Schulen. 7. neu durchgesehene Aufl. gr. 8. (VII, 427 S.) Freiburg i. Br. 887, Herder'sche Verlagsh. *ℳ 3.—.; geb. ** 3 50

Klein, S. (II.), Grundriss der Augenheilkunde für praktische Aerzte und Studirende. gr. 8. (XII, 460 S. mit 43 in den Text gedr. Holzschn.) Wien 886, Urban und Schwarzenberg. *ℳ 8.—.; geb. * 10 —

—— 6. Jahresbericht aus Dr. K.'s Augenheilanstalt zu Neisse. Vom 1. Febr. 1888 bis 31. Jan. 1889. gr. 8. (8 S.) Neisse 889. Wiesbaden, Bergmann. ** — 80

Klein, S. (III.), Führer durch die livländische Schweiz. 8. (94 S. mit 1 Orientirungs-Plane von Segewold-Cremon-Treyden, und Adressbuch der Güter, Pastorate, Kirchspiele, Telegraphen- und neuen Eisenbahn-Stationen Livlands.) Riga 888. (Moskau, A. Deubner.) * 2 40

Klein, Wilh. (I.), Euphronios. Eine Studie zur Geschichte der griech. Malerei. 2. umgearb. Aufl. gr. 8. (VII, 328 S. mit 60 Abbild. im Text.) Wien 886, Gerold's Sohn. * 8 —

Klein, Wilh. (I.), zur Kypsele der Kypseliden in Olympia. Lex.-8. (35 S. mit 5 eingedr. Abbild.) Wien 885, (Tempsky.) ** — 70
Aus: Sitzungsberichte der k. Akademie der Wissenschaften, besonders abgedruckt.

—— die griechischen Vasen mit Meistersignaturen. 2. verm. und verb. Aufl. gr. 8. (XI, 261 S.) Wien 887, Gerold's Sohn. * 6 —

Klein, Wilh. (II.), Führer durch die Stadt Rothenburg ob der Tauber, ihre Architekturdenkmale und Kunstschätze. 2. Aufl. 8. (48 S. mit 1 histor. Plane und 14 Bildern.) Rothenburg o. d. T. 888, Trenkle. * — 60

Kleine, Fr., das Gesinderecht im Geltungsbereiche des Allgemeinen Landrechts. Mit einem Anhang, enth. die auf das Gesindewesen sich beziehenden Gesetze, Gesetzes-Bestimmungen und Verordnungen. Erläutert und mit den ergangenen ministeriellen und gerichtl. Entscheidungen versehen. gr. 8. (39 S.) Arnsberg 888, Becker. cart. * — 60

Kleine, R., Bildung macht frei, s. Lehrer-Prüfungs- und Informations-Arbeiten.

Kleinen, den lieben. Drei Sorten. 8. (8 Chromolithogr. mit eingedr. und 8 S. Text.) Wesel 886, Düms. cart. à Sorte — 25

—— den lieben, zu Weihnachten 1887 von Ueber Land und Meer. Lex.-8. (48 S. mit eingedr. farb. Illustr. und 1 Chromolithogr.) Stuttgart 888, Deutsche Verlags-Anstalt. * — 50

—— dass. — zu Weihnachten 1888 von Ueber Land und Meer. Lex.-8. (64 S. mit Illustr.) Ebendas. 888. * — 75

—— unsere, wie sie lachen und weinen. kl. qu. 4. (6 Bl. in Farbendr. mit Versen.) Stuttgart 886, G. Weise. * — 25

—— dass. — Unzerreißbares Bilderbuch. 4. (6 Chromolithogr. auf Carton.) Ebendas. 887. geb. * — 50

—— dass. — Auf Leinw. Ebendas. 886. * 1 —

—— dass. — 4. (24 Chromolithogr. auf Pappe mit untergedr. Text.) Ebendas. 888. cart. 2 —

Kleinen, Jul., die Freimaurerei nach dem schottischen Ritus. Ihre Entwicklung, Ausbreitung, Ziele und Mittel. Nebst einem Anhang, enth. alle geheimen Zeichen, Worte ꝛc. eines jeden der 33 Grade. Auf Grund neuerer französ. Quellen bearb. 8. (IV, 124 S.) Trier 887, Paulinus-Druckerei. — 90

Kleinenberg, Nic., die Entstehung des Anneliden aus der Larve von Lopadorhynchus. Nebst Bemerkungen über die Entwicklung anderer Polychaeten. gr. 8. (III, 227 S. mit 16 Taf.) Leipzig 886, Engelmann. * 12 —
Aus: Zeitschrift für wissenschaftliche Zoologie, besonders abgedruckt.

Kleinermanns, Jos., der dritte Orden von der Buße des heil. Dominicus. Quellenmäßige Darstellung der Geschichte desselben von der Entstehung bis zur Bestätigung durch die Päpste Innocenz VII. und Eugen IV., nebst einer ausführl. Erklärung der Regel. Zugleich ein Handbüchlein für die Mitglieder des Ordens. 8. (XIV, 450 S.) Düsseldorf 885, Laumann'sche Verlagsh. 1 50
geb. in Leinw. *ℳ 1.75.; in Leder * 2 —

Kleinfeller, Geo., die Functionen des Vorsitzenden und sein Verhältnis zum Gericht, dargestellt nach den Justizgesetzen für das Deutsche Reich mit Berücksicht. des französ., italien. und österreich. Rechts. gr. 8. (XVII, 315 S.) München 885, Rieger'sche Universitäts-Buchh. * 7 —

—— Konkursordnung für das Deutsche Reich etc., für den prakt. Gebrauch erläutert, s. Petersen, J.

—— die bayerische Literatur über den Vollzug der Freiheitsstrafe im Anschlusse an die gleichzeitige Gesetzgebung. gr. 8. (VI, 80 S.) München 885, Rieger'sche Universitäts-Buchh. * 2 —

—— deutsche Partikulargesetzgebung über Civilprozess seit Rezeption der fremden Rechte und bis zum Ausgang des 18. Jahrhunderts, s. Festgabe zum Doktor-Jubiläum von J. J. W. v. Planck.

Kleinfeller, Geo., das Reichsgesetz betr. die unter Ausschluß der Oeffentlichkeit stattfindenden Gerichtsverhandlungen erläutert, s. Gesetzgebung, die, des Deutschen Reiches mit Erläuterungen.

Klein-Kinder-Gottes-Märchen, ein, allen frommen Kindern und denen, die es werden wollen, mitgetheilt von Einer, die es wußte, und mit 5 ausmuth. Bildern geziert von ihrer Schwester. gr. 8. (57 S.) Augsburg 886, Literar. Institut von Dr. M. Huttler. ℳ 1 20

Kleinmann, Adf., Anarchismus und Antisemitismus. gr. 8. (23 S.) Wien 888, (Lippe.) * — 40

Kleinmayr, Ferd. v., s. Haus- und Geschäfts-Adreß-Kalender, Klagenfurter.

Kleinmichel, J., s. Fridolin's, Prinz, courtship. — Prinzenreise, eine.

Kleinpaul, R., die gegenwärtigen Aufgaben des geistlichen Amts dem heranwachsenden Geschlecht gegenüber. Eine Studie zur Einführung in die v. Zezschwitz'sche Theologie. gr. 8. (27 S.) Dresden 888, (J. Naumann.) * — 60

Kleinpaul's, Ernst, Anweisung zum praktischen Rechnen. Ein method. Handbuch für den Unterricht und Selbstunterricht im Rechnen. 3 Hefte. 5. umgearb. und erweit. Aufl. von F. Mertens. gr. 8. Bremen 886,87, Heinsius Nachf. * 7 20

Inhalt:

Heft 1. Ausführliche Anleitung zur Ertheilung des ersten Rechenunterrichtes für Lehrer und Erzieherinnen. (IV, 104 S.) *ℳ 1.50.
" 2. Ausführliche Anleitung zur Behandlung der 4 Grundrechnungen im ganzen und gebrochenen Zahlen. (VII, 142 S.) *ℳ 2.—.
" 3. Ausführliche Anleitung zur Behandlung der bürgerlichen Rechnungsarten und des kaufmännischen Rechnens. (IV, 250 S.) *ℳ 3.70.

—— Aufgaben zum praktischen Rechnen. Für Gymnasien, Realgymnasien, sowie für mehrstuf. Bürger- und Töchterschulen. 3 Hefte. 12. gänzlich neu bearb. Aufl. von F. Mertens. gr. 8. Ebendas. 886. [1. Heft. (VIII, 96 S.) * 60 Pf.; 2. Heft. (VIII, 76 S.) * 55 Pf.; 3. Heft. (IV, 144 S.) *ℳ 1.—.] * 2 20

Vorstufe, s. Mertens, F.

—— dass. — Antworten zur Vorstufe und zum 1.—3. Heft. Von F. Mertens. gr. 8. Ebendas. 886. [Vorstufe. (16 S.) ** 30 Pf.; 1. Heft. (36 S.) ** 75 Pf.; 2. Heft. (23 S.) ** 45 Pf.; 3. Heft. (35 S.) ** 75 Pf.] ** 2 25

Kleinpaul, Rud., Florens in Wort und Bild. Geschichte — Kulturgeschichte — Kunstgeschichte. 19 Lfgn. Fol. (VIII, 224 S. mit 140 Illustr.) Leipzig 887, Schmidt und Günther. à Lfg. *ℳ 1.—. * 19 —
geb. * 20 —

—— Menschen- und Völkernamen. Etymolog. Streifzüge auf dem Gebiete der Eigennamen. gr. 8. (XX, 419 S. mit 1 Tab.) Leipzig 885, Reisner. * 8 —

—— Sprache ohne Worte. Idee einer allgemeinen Wissenschaft der Sprache. gr. 8. (XXVIII, 456 S.) Leipzig 888, Friedrich. * 10 —

Kleins, Friedr., amerikanische Buchführung. Lehrbuch, beard. unter Anwendung einer leichtfaßl. Methode zum Selbstunterricht, sowie für den Unterricht in Handelsschulen, mit neuem prakt. Bücherabschlusse. gr. 8. (63 S.) Leipzig 886, Gloeckner. cart. * 1 50

Kleinschmidt, A., Deutsche Reichs- und Preußische Staatsgesetze betr. das Staatskirchenrecht. 4. Aufl. 8. (108 S.) Berlin 887, Moeser. * 1 25

Kleinschmidt, Alb., die Befreiung Germaniens vom Römerjoche. Drei Erzählungen für die Jugend. Mit einem Titelbilde [Heliogravüre]: Heimkehr der Deutschen aus der Schlacht im Teutoburger Walde, nach Paul Thumann. gr. 8. (III, 296 S.) Leipzig 888, Brandstetter. geb. * 3 50

—— Deutsch, s. Vorbereitungen und Entwürfe aus dem gesamten Unterrichtsgebiete der deutschen Volksschule.

—— orthographische Diktierstoffe in Aufsatzform. Stufenmäßig geordnetes Material für den Unterricht in der deutschen Rechtschreibung. gr. 8. (XV, 258 S.) Leipzig 887, Brandstetter. * 3 20

Kleinschmidt, Alb., deutsche Stilübungen. Ein Wegweiser zu einem method. und erfolgreichen Verfahren beim Stilunterricht. 3 Tle. gr. 8. Ebendas. 886. * 12 50

Inhalt:

Tl. 1. [3.—6. Schuljahr.] (X, 350 S.) *ℳ 4.—.
" 2. [7. und 8. Schuljahr.] (IV, 386 S.) *ℳ 4.50.
" 3. [9.—11. Schuljahr.] (IV, 245 S.) *ℳ 4.—.

—— stürmische Zeiten, s. Scipio, R.

Kleinschmidt, Arth., die Eltern und Geschwister Napoleon's I. 2. Aufl. 10 Lfgn. gr. 8. (IV, 340 S.) [Berlin 886, Schleiermacher.] Prenzlau, Billier. à Lfg. * 50 Pf. * 5 —

—— die Irrfahrten Gustav's IV. Adolf von Schweden, s. Taschenbuch, historisches.

Kleinschmidt, F. C., der Brief an die Römer, erläutert. 8. (IV, 190 S.) Gütersloh 888, Bertelsmann. * 2 —
geb. * 2 80

Kleinschmidt, H., die allgemeine deutsche Wechselordnung und das deutsche Wechselsteuergesetz nach dem gegenwärt. Stande der Gesetzgebung mit besond. Berücksicht. der Wechselproteste. Ein Handbuch zum prakt. Gebrauch für Bankiers, Kaufleute, Rechtsanwälte ꝛc. 2. revid. und verm. Aufl. gr. 8. (VIII, 136 S.) Wiesbaden 888, Limbarth. cart. * 2 —

Kleinsorgen, Carl v., die kirchenpolitischen Gesetze Preußens und des Deutschen Reichs in ihrer gegenwärtigen Gestaltung, nebst den wichtigsten Ministerialerlassen und einem Anhang: Das Einspruchsrecht nach der Novelle vom 29. April 1887. 1. und 2. Aufl. 8. (VI, 144 S.) Berlin 887, C. Heymanns Verlag. cart. * 1 50

Kleinwächter, Friedr., die Grundlagen und Ziele des sogenannten wissenschaftlichen Sozialismus. gr. 8. (III, 234 S.) Innsbruck 886, Wagner'sche Universitäts-Buchh. * 4 80

Kleinwächter, L., über Dysmenorrhoea membranacea, — die Georg Engelmann'sche trockene gynaekologische Behandlung, } s. Klinik, Wiener.

Kleinwächter, W., die Amputationen und Exartikulationen im Augusta-Hospital in den J. 1871—1885. Ein Bild der Entwickelung der Wundbehandlungsmethoden. Mit Vorwort von E. Küster. gr. 8. (VII, 104 S.) Leipzig 887, G. Thieme. * 3 —

Kleinwächter, Wilh., zur Casuistik des circulären Irreseins [folie circulaire]. Inaugural-Dissertation. gr. 8. (42 S.) Breslau 886, (Köhler.) * 1 —

Kleist, Fritz, Lehrgang für das Freihandzeichnen in Volks- und Bürgerschulen. Ausführl. Lektionen nebst Uebungsaufgaben. Hrsg. von dem Verein zur Förderung des Zeichenunterrichts in der Prov. Sachsen und den angrenzenden Landesteilen. Im Auftrage des Ausschusses beard. 2. Tl.: Die krummen Linien und ebene von krummen Linien begrenzte Figuren, nebst einem kurzen Abriß der Farbenlehre und ihrer method. Behandlung. gr. 8. (77 S. mit 12 Taf. und 20 eingedr. Fig.) Magdeburg 888, Rathke. * 2 —

1. Tl., s. Lehrgang für das Freihandzeichnen.

Kleist, Geo. v., die Offizier-Patrouille und die strategische Aufgabe der Kavallerie. gr. 8. (V, 61 S.) Berlin 887, Mittler und Sohn. * 1 20

Kleist's, Heinr. v., sämtliche Werke. Mit einer biograph. Einleitung von Rud. Genée. 2 Bde. 8. (III, LX, 407; IV, 419 S.) Berlin 888, Barschauer. geb. 2 50
ges. in 1 Bd. 1 75

—— Werke, s. National-Litteratur, deutsche.

—— das Erdbeben von Chili, s. Novellenschatz, neuer deutscher.

—— Erzählungen, s. Meyer's Volksbücher.

Kleist, Heinr. v., die Hermannsschlacht. Ein Drama. Für Schule und Haus erklärt von L. Bürn. 8. (VIII, 172 S.) Leipzig 888, Wartig's Verlag. * 2 —

—— dass. — s. Graeser's Schulausgaben classischer Werke.

—— dass. — s. Meyer's Volksbücher.

—— Prinz Friedrich von Homburg. Ein Schauspiel. 8. (62 S.) Leipzig 888, Siegismund und Volkening. * — 25

geb. * — 35

—— dass. — s. Bibliothek der Gesamt-Litteratur des In- und Auslandes.

—— dass. — s. Meyer's Volksbücher.

—— dass. — s. Schulausgaben ausgewählter classischer Werke mit vollständigen Kommentaren.

—— dass. — s. Volksbibliothek des Lahrer Hinkenden Boten.

—— das Käthchen von Heilbronn, s. Bibliothek der Gesamt-Litteratur des In- und Auslandes.

—— dass. — s. Meyer's Volksbücher.

—— Michael Kohlhaas, s. Bibliothek der Gesamt-Litteratur des In- und Auslandes.

—— dass. — s. Graeser's Jugendbibliothek.

—— dass. — s. Meisterwerke unserer Dichter.

—— dass. — s. Meyer's Volksbücher.

—— der zerbrochene Krug, s. Meyer's Volksbücher.

—— dass. — s. Universal-Bibliothek Nr. 2204.

—— dass. — s. Volksbibliothek des Lahrer Hinkenden Boten.

—— die Marquise v. O... und andere Erzählungen, s. Universal-Bibliothek Nr. 1957.

—— Penthesilea, } s. Meyer's Volksbücher.
—— die Familie Schroffenstein, }

Kleist, Heinrich v., s. Brahm, Otto.

Kleist, Hugo, und Alb. Frhr. v. Schrenck von Notzing, Tunis und seine Umgebung. Ethnograph. Skizzen. gr. 8. (353 S.) Leipzig 888, Friedrich. * 5 —

Kleist, J. L., die Krankheit Kaiser Friedrich III. und der Kampf gegen Mackenzie. Eine Betrachtung. gr. 8. (46 S.) Charlottenburg 888, Isaac. * — 75

Vgl.: Kleyet, J. L.

Kleist, Leoni v., geb. Gräfin Kospoth, o lieb, so lang du lieben kannst. Eine Weihnachtsgabe für die Jugend. 8. (XI, 112 S. mit 4 Illustr. in Holzschn.) Karlsruhe 887, Gebr. Hoffmann. geb. 3 —

Kleist-Retzow, H. H. v., welche Aufgaben entstehen der evangelischen Kirche aus dem Friedensschlusse des preußischen Staates in Rom? Vortrag, gehalten bei der luther. Pastoral-Conferenz zu Cammin am 8. Septbr. 1886. gr. 8. (24 S.) Greifswald 886, Abel. — 30

Aus: Evangelische Kirchenzeitung, besonders abgedruckt.

Kléti, J., Hagenau zur Zeit der Revolution 1787—1799 [18. brumaire VIII]. gr. 8. (III, 226 S.) Strassburg 885, Schmidt's Universitäts-Buchh. ** 5 —

Klemenčič, Ign., Experimentaluntersuchung über die Dielektricitätsconstante einiger Gase und Dämpfe. Lex.-8. (48 S. mit 1 lithogr. Taf.) Wien 885, (Tempsky.) * 1 20

—— über den Glimmer als Dielektricum. [Aus dem physikal. Institute der k. k. Universität in Gras.] Lex.-8. (24 S. mit 2 Holzschn.) (Ebendas.) 887. ** — 50

—— Untersuchungen über die Eignung des Platin-Iridiumdrahtes und einiger anderer Legirungen zur Anfertigung von Normal-Widerstandseinheiten, üb. Auftrag des k. k. Ministeriums für Cultus und Unterricht ausgeführt im physikal. Institute der Universität Gras. Lex.-8. (79 S. mit 1 Taf. und 7 Textfig.) (Ebendas.) 888. * 2 —

—— Untersuchungen über das Verhältniss zwischen dem elektrostatischen und elektromagnetischen Masssystem. II. [Aus dem physikal. Institute der Universität Gras.] Lex.-8. (23 S.) (Ebendas.) 886. ** — 50

I. Ebendas. 1884. * 80 Pf.

Klemensiewicz, Rud., experimentelle Beiträge zur Kenntniss des normalen und pathologischen Blutstromes. Lex.-8. (197 S. mit 1 Taf. und 38 Holzschn.) Wien 885, (Tempsky.) * 4 —

—— über den Einfluss der Körperstellung auf das Verhalten des Blutstromes und der Gefässe. Lex.-8. (23 S. mit 1 Taf.) (Ebendas.) 887. * — 60

—— über die Wirkung der Blutung auf das mikroskopische Bild des Kreislaufes. Lex.-8. (18 S. mit 2 Taf.) (Ebendas.) 887. * — 80

Vorstehende sieben Schriften sind aus: Sitzungsberichte der k. Akademie der Wissenschaften, besonders abgedruckt.

Klemenz, Paul, der systematische Gebrauch des Participium Praesentis und des Gerundiums im Altfranzösischen. Inaugural-Dissertation. gr. 8. (46 S.) Breslau 884, (Köhler.) * 1 —

Klemich, Osk., die einfache und doppelte [italienische] Buchführung. 2. Tl. A. u. d. T.: Die doppelte [italien.] Buchführung zum Selbstunterricht für Kaufleute und Fabrikanten, sowie als Lehrmittel für Handels- und Fortbildungs-Schulen. 6. Aufl., erstmalig mit rotfarbig eingedr. Folien-Hinweisen in den Vorlage-Büchern. gr. 8. (IX, 118 S. mit Portr. in Lichtdr.) Dresden 884, Klemich. geb. * 4 —

—— Homöophona. Ein naiv-heiteres Lehrgedicht. Orthographische Spielerei in vierfüß. Jamben. Sammlung ähnlich lautender Wörter von verschiedenem Sinn in fast aber korrekte Reime gebracht zum Zwecke leichtester Erlernung orthograph. Schwierigkeiten. 12. (20 S.) Ebendas. 884. * — 20

—— Lehrbuch der Kaligraphie oder Schönschreibekunst, nebst Musterschriften zur Übung nach kaufmänn. Duktus. Für Erwachsene zum Selbstunterricht, sowie für Lehrer und Schüler. 3. ganz neu bearb. und vervollständ. Aufl. gr. 8. (IV, 83 S., wovon 4 lithogr.) Ebendas. 880. geb. * 3 —

—— Lehrbuch der Korrespondenz und Briefsteller. Belehrungen über den Stil, Beschaffenheit und Form der Briefe im Innern und Äussern, Titelwesen, Kunst- und Fremdwörter u. s. w., sowie Vorlagen für Briefe aller Gattungen, Eingaben, Gesuche, Verträge etc. zum Selbstunterricht sowie für Handels-, Gewerbe-, Sonntags- und sonstige Fortbildungsschulen. 2 Tle. 4. Aufl. gr. 8. (80; 452 S.) Ebendas. 888. geb. * 8 —

—— Lehrbuch der allgemeinen deutschen Orthographie und Interpunktion. Eine vollständ. Lehre der Gesetze der gegenwärtig gebräuchl. Schreibrichtigkeit und ihrer Schwankungen, dazu eine Gegenüberstellung der neueren partikularstaatl. Schulorthographien, namentl. der preuß., bayer. und sächs. In einer für leichte Übersichtlichkeit und Allgemeinverständlichkeit ganz neu geplanten Darstellung zur Selbst-Belehrung für Erwachsene und auch für Schüler, besonders als bequem zu handhabendes Nachschlagebuch, sowie als Leitfaden für Lehranstalten, namentl. für Handels-, Gewerbe-, Sonntags- und sonst. Fortbildungs-Schulen. Mit einem umfängl. Wörter-Verzeichnis, enth. alle irgendwie bedenkl. Wörter in korrekter wie auch fälschl. aber unzulässiger Schreibung, in älterer wie neuerer Form. 3. nur wenig veränd. Aufl. gr. 8. (446 S. mit Portr. in Lichtdr.) Ebendas. 882. geb. * 5 50

—— Wechselkunde. 4. neu bearb. Aufl. 2 Tle. gr. 8. (420 S.) Ebendas. 887. geb. * 8 —

Inhalt:

Tl. 1. Die Lehre vom Wechsel zum Selbstunterricht sowie für Handels-, Gewerbe- und sonstige Fortbildungsschulen. Mit zahlreichen Beispielen zur Einführung in die Wechselkunde für Anfänger und Schüler, überhaupt für solche, welche Kenntnis vom Wechsel noch nicht besitzen.

" 2. Das Wechsel-Recht. — Die deutsche Wechsel-Ordnung nebst Kommentar. — Erklärungen der einzelnen Vorschriften des Wechselgesetzes wesentlich nach Richterssprüchen, insbesondere derjenigen des Reichsgerichts, des vormal. Reichsoberhandelsgerichts und vormal. preuss. Obertribunals. Dann die wichtigeren Bestimmungen der Einführungsgesetze und Verordnungen des deutschen Reichs, der deutschen Einzelstaaten und Österreichs. Zum Studium und als Nachschlagebuch für Juristen und Kaufleute, sowie als Lehrbuch für die oberen Abteilungen in Handelsschulen.

Klemich, Osk., Wörterbuch, Fremdwörter, Kunstwörter, Schriftkürzungen und fremdsprachliche Redensarten, wie sie vorkommen im Handels- und Geschäfts-Verkehr oder sonst in der tägl. Umgangssprache, in Zeitungen, im polit. Leben, in der Rechtsprechung, in Vorträgen und populär-wissenschaftl. Schriften, unter besond. Berücksicht. aller Namen für industrielle Neuschöpfungen. Gesammelt und alphabet. nach der Aussprache geordnet. 3. Aufl. gr. 8. (340 S.) Dresden 880, Klemich. geb. * ℳ 5 —

—— und Emil Looss. geometrisches Rechnen. Lehrbuch der Rechenkunst für Handels-, Gewerbe- und Fortbildungs-Schulen, sowie zum Selbstunterrichte. 4. Aufl. gr. 8. (32 S. mit Fig.) Ebendas. 885. * 1 —

—— —— kaufmännisches Rechnen. Lehrbuch für Handels-, Gewerbe- und Fortbildungsschulen, sowie zum Selbstunterrichte. (4. Aufl.) gr. 8. (167 S.) Ebendas. 883. geb. * 3 50

Fazit-Buch (12 S.) * 1 —

Klemm, Bernh., Katechismus der Tanzkunst, s. Weber's, J. J., illustrirte Katechismen.

Klemm, H. H., Reichsgesetz betr. die unter Ausschluß der Oeffentlichkeit stattfindenden Gerichtsverhandlungen. Vom 5. April 1888. Erläutert. 8. (III, 54 S.) Leipzig 888, Roßberg'sche Buchh. * 1 20

Klemm, Heinr., das Buch der Livreen. Eine Übersicht. Zusammenstellung der gebräuchlichsten herrschaftl. Livreen jeder Gattung mit Rücksicht auf geschmackvolle Wahl und Harmonie der Farben, Decorationen und Abzeichen. Zur Auswahl für Herrschaften, sowie zur Belehrung für Kleidermacher hrsg. 5. Aufl. Lex.-8. (48 S. mit zahlreichen Skizzen, planimetr. Schnitt-Mustern und 1 Reductionsschema.) Dresden 886, H. Klemm's Verlag. * 2 25

—— beschreibender Catalog des Bibliographischen Museums von H. K. 3. (Schluss-)Abthl.: Alphabetisches Verzeichniss von 510 Druckorten vom J. 1471 bis ins 18. Jahrh., deren frühe und grossentheils erste typograph. Erzeugnisse die 3. Abthl. des Bibliograph. Museums bilden. gr. 8. (9 S.) [Dresden 886, H. Klemm's Verlag.] Leipzig, Buchgewerbe-Museum. * 1 —

1. und 2. Abthl. Ebendas. 1884. *ℳ 6.—.

—— illustrirtes Handbuch der höheren Bekleidungskunst für Herren, zum Selbstunterrichte hrsg. 43. und 44. neu bearb. Aufl. (VIII, 424 S.) 885,86; 45. Aufl. (VIII, 422 S.) 887 und 46. Aufl. Lex.-8. (VIII, 104, 127, 70, 127 S. mit Centimeter-Reductionsschema und über 1300 planotypisch ausgeführten Schnitt-Fig. und Modeskizzen, umfassend alle Arten der modernen Bekleidung mit Einschluß der gesammten Kinder-Garderobe.) Dresden 888, H. Klemm's Verlag. * 12 —

geb. * 14 —

—— dass. — zum leichtfassl. Selbstunterrichte hrsg. 47. neu bearb. und mit neuen Holzschn. versehene Aufl. 12 Hefte. Lex.-8. (VI, 104, 127, 70, 126 S. mit Centimeter-Reductionsschema und über 1300 planotypisch ausgeführten Schnitt-Fig. und Modeskizzen, umfassend alle Arten der modernen Bekleidung, mit Einschluß der gesammten Kinder-Garderobe und 2 großen Taf.) Ebendas. 888. à Heft *ℳ 1.—. * 12 —

geb. * 14 —

—— die gesammte Kinder-Garderobe. Eine vollständ. Belehrung über Zuschnitt und Anfertigung der geschmackvollsten Knaben- und Mädchen-Anzüge für jede Altersklasse. 10. Aufl. Lex.-8. (VII, 64 S. mit 269 in Planotypie ausgeführten und in den Text gedr. Fig., auch 1 verb. Centimeter-Reductionsschema zum Uebertragen der verjüngten Schnittmuster in die natürl. Größe.) Ebendas. 885. * 3 —

—— dass. — 11. Aufl. Lex.-8. (VII, 70 S. mit 255 in Planotypie ausgeführten und in den Text gedr. Fig. 2c.) Ebendas. 887. * 3 —

—— vollständige Schule der Damenschneiderei, zum gründl. Selbstunterrichte, sowie als Leitfaden für Lehr-Institute unter Mitwirkung prakt. Fachleute bearb. und hrsg. 14. und 15. mehrfach neubearb. Aufl. Lex.-8. (330 S. mit über 700 planotyp. fein ausgeführten Schnittfig. und Modeskizzen mit Einschluß der gesammten Kinder-Garderobe, sowie der Leibwäsche für Herren und Damen, auch 1 Reductionsschema mit den Maaßstäben sämmtl. Körpergrößen, im Anhang noch besonders die Normal-Modelle des Taillenschnittes mit doppelten Seitentheilen in den neuesten Formen ausgeführt.) Dresden 886,87, H. Klemm's Verlag. *ℳ 8.—.; geb. * 10 —

Klemm, Heinr., leichtfaßlicher Unterricht im Zuschnitt sämmtlicher Leibwäsche für Damen, Herren und Kinder. Ein Leitfaden für weibl. Unterrichts-Anstalten und Pensionate, sowie zur Selbstübung. Unter Mitwirkung von Fachlehrerinnen der Gewerbeschule des Lette-Vereins in Berlin, bearb. und hrsg. 2. verm. und verb. Aufl. Lex.-8. (IV, 60 S. mit 266 planotyp. ausgeführten geometr. Schnittfig. und Skizzen, auch 1 Reductions-Schema mit den Maßstäben sämmtl. Körpergrößen.) Ebendas. 887. * 2 25

Aus: Schule der Damenschneiderei, besonders abgedruckt.

Klemm, K., die ärztliche Massage und das Heilturnen. 2. Aufl. der ärztl. Massage, verm. durch das Heilturnen. gr. 8. (XII, 153 S. mit Abbild. im Texte.) Riga 885, Kymmel's Sortiment. * 3 —

Klemm, L., die öffentliche Unsittlichkeit und ihre Bekämpfung, s. Bibliothek, kleine, für innere Mission.

Klemm, Rob., Instruktion zur praktischen Handhabung der den Forst- und Jagdschutz betr. Gesetze und Verordnungen mit besond. Berücksicht. der in der Prov. Sachsen geltenden Bestimmungen. Hrsg. als Preisschrift vom Allgemeinen Deutschen Jagdschutzverein, Section Prov. Sachsen. 12. (166 S.) Halle 887, Pfeffer. cart. * 1 20

Klemmert, Hugo, duftige Blüten. Eine poet. Festgabe für junge Mädchen. 1.—3. Aufl. 8. (VII, 136 S. mit vielen Illustr.) Stuttgart 887,88, Greiner und Pfeiffer.

geb. mit Goldschn. * 3 —

—— 26 kurze Geschichtsbilder zum Gebrauche in den bayerischen Volksschulen. 2. und 3. verb. Aufl. 8. (16 S.) Würzburg 885, Stuber's Verlag. * — 10

Klempner-Kalender pro 1886—1889. Hrsg. von Carl Pataky etc. Mit vielfach verm. Text. Reich illustrirt. gr. 16. (à Jahrg. ca. 250 S.) Berlin, Pataky.

geb. in Leinw. à Jahrg. *ℳ 2.—.; in Leder * 2 50

Klempner-Zeitung, deutsche. Central-Organ für die gesammte Blech-Industrie. Hrsgbr.: Carl Pataky. 5.—7. Jahrg. 1885—1887. à Jahrg. 24 Nrn. (Bog.) gr. 4. Berlin, Pataky.

à Jahrg. * 3 —

—— dass. — 8. Jahrg. 1888. 52 Nrn. (à Nr. 1½ Bog. mit Illustr.) gr. 4. Ebendas. * 4 50

Klemt, Agathon, Gabriel Max und seine Werke. Fol. (24 S. mit zahlreichen Illustr. und Kunstbeilagen.) Wien 886, Gesellschaft für vervielfältigende Kunst. * 15 —

geb. * 23 —

Aus: Die graphischen Künste, besonders abgedruckt.

Klencke, Herm., der Frauenarzt. Lehrbuch für das weibl. Geschlecht über dessen Gesundheits- und Heilpflege. Zur Selbsterkenntniß der weibl. Anlagen und Gelegenheiten zu Erkrankungen, wie zur rationellen Selbstbetheiligung an der Verhütung und Bekämpfung kranker Zustände. Nebst Unterricht in der weibl. Krankenpflege und den nöthigsten Hilfeleistungen von Frauenhand an sich selbst und Anderen ihres Geschlechts. 3. neu verm. und verb. Aufl. 8. (X, 423 S.) Leipzig 886, Kummer. ℳ 4.50.; geb. * 5 70

—— diätetische Kosmetik oder Schönheits- und Gesundheitspflege zur Erhaltung der äußeren Erscheinung des Menschen auf Grundlage rationeller Gesundheitslehre. 4. Aufl. Neu durchgearb. und verm. von R. Klencke. 8. (XVII, 679 S.) Ebendas. 888. ℳ 6.—.; geb. 7 20

Klencke, Herm., die Mutter als Erzieherin ihrer Töchter und Söhne zur physischen und sittlichen Gesundheit vom ersten Kindesalter bis zur Reife. Ein prakt. Buch für deutsche Frauen. 6. neu durchgearb. Aufl. 8. (XVI, 623 S.) Leipzig 885, Kummer. geb. ℳ 6.— —; geb. ℳ 7 20

—— dass. — 7. verm. und verb. Aufl. Neu bearb. von R. Klencke. 8. (XX, 647 S.) Ebendas. 888. ℳ 6.— —; geb. ℳ 7 20

—— am Webstuhl der Zeit. Beiträge zu einer gesunden, vernunft. und freud. Lebensauffassung. 1. Thl. gr. 8. (VII, 224 S.) Dresden 887, Verlag des „Universum". ℳ 4 —

—— das Weib als Gattin. Lehrbuch über die phys., sees. und sittl. Pflichten, Rechte und Gesundheitsregeln der deutschen Frau im Eheleben zur Begründung der leibl. und sittl. Wohlfahrt ihrer selbst und ihrer Familie. Eine Körper- und Seelendiätetik des Weibes in der Liebe und Ehe. 7.—9. Aufl. 8. (XVI, 506 S.) Leipzig 885—88, Kummer. geb. ℳ 5 — 6 —

—— das Weib als Jungfrau. Eine Körper- und Seelendiätetik zur Selbsterziehung und Selbstpflege im jungfräul. Leben, nach Grundsätzen der Natur, guten Sitte und Gesellschaft für Beruf, Lebensglück, Familien- und Volkswohl. 3. Aufl. Neu durchgearb. und verm. von R. Klencke. 8. (VIII, 383 S.) Ebendas. 887. ℳ 3.60.; geb. ℳ 4 80

Klenze, v., der praktische Milchwirt. 8. (VI, 221 S. mit 115 Abbild. und vielen Tab.) Stuttgart 886, Ulmer. cart. ℳ 1 50

Klenze, Leo v., antike Fragmente, in 3 (phototyp.) Bildern zusammengestellt. gr. Fol. (1 Bl. Text.) München 885, Verlagsanstalt für Kunst und Wissenschaft. ℳ 6 —

Kleo, Fel., diätetische Kuren. Nebst Erörterungen über Arzneibehandlung, Schroth'sche Kur und diätet. Heilkunst. 4. verm., 5. und 6. unveränd. Aufl. gr. 8. (VIII, 116 S.) Dresden 886—88, Verlag der diätet. Heilanstalt. ℳ 2 —

Kleser, Hans, Preisrückgang und Goldwährung. Beiträge zum Verständnis der wirtschaftl. Lage und der Währungsfrage unter besond. Berücksicht. von Industrie und Landwirthschaft. gr. 8. (VIII, 82 S.) Köln 886, DuMont Schauberg'sche Buchh. ℳ 1 20

—— Währungs- und Wirtschaftspolitik. Kritische Untersuchungen über den Währungsstreit. gr. 8. (87 S.) Ebendas. 886. ℳ 1 50

Kleyenheim, Ant. Frhr v., 's Schwarzblatt aus'n Weaner Wald. Gedichte in der österreich. Volksmundart. 1. und 4. Bd. 12. Wien 886, Gerold's Sohn. [1. Bd. 6. Aufl. (V, 186 S.); 4. Bd. 2. verm. Aufl. (IV, 170 S.)] à Bd. ℳ 3.20. ℳ 6 40

2., 3. und 5. Bd. Ebendas. 1881. à ℳ 3.20.

Klette, P. und H. Sebald, Lesebuch für höhere Töchterschulen mit Berücksicht. des Unterrichts in der Litteraturgeschichte von Haller bis auf die Gegenwart. 7. Aufl. gr. 8. (XV, 546 S.) Altenburg 885, Pierer. ℳ 4 50

Klette, Ant., zwischen zwei deutschen Reichstagen. Lose Blätter zur Zeitgeschichte, zugleich ein Hülfsbüchlein für freisinn. Wahlagitation. gr. 8. (79 S.) Insterburg 887, (Reddewig.) ℳ — 80

Aus: Ostdeutsche Volkszeitung, besonders abgedruckt.

Klette, Osc., die Stellung der in land- und forstwirthschaftlichen Betrieben beschäftigten Personen zu der reichsgesetzlichen Versicherung. Vortrag, gehalten vor der Oekonom. Gesellschaft im Königr. Sachsen zu Dresden, am 12. März 1886. gr. 8. (31 S.) Dresden 886, Schönfeld. ℳ — 60

Klette, R., der Bau und die Einrichtung der Schulgebäude. gr. 8. (III, 123 S. mit 52 Abbild.) Karlsruhe 886, Bielefeld's Verlag. ℳ 2 90

—— die Schule der Architektur. Anleitung zur Entwickelung der Kunstform im Hochbau der Gegenwart. 2. und 3. Heft. gr. 4. Halle, Knapp. ℳ 7 —

Inhalt:

Heft 2. Die Bestandtheile der Wandungen. (S. 13—35 mit 2 Farbendr.-Taf. und 113 Holzschn.) 885. ℳ 3.—

„ 3. Die Wandöffnungen und ihre Ueberdeckungen. (S. 37—66 mit 4 Farbendr.-Taf. und 120 Holzschn.) 886. ℳ 5.—.

1. Heft. Ebendas. 1884. ℳ 4.—.

Nicht weiter in Heftform erschienen. — Der Inhalt der vorstehenden Hefte, Text und Tafeln getrennt, ist in den nachstehenden beiden Werken mit enthalten:

Klette, R., die Farbe in der Architektur. Vorbilder für die farbige Ausstattung und Darstellung architekton. Entwürfe im Hausstein- und Ziegelrohbau. 1. Sammlung. 12 (chromolithogr.) Taf. gr. 4. Halle 888, Knapp. ℳ 4 —

—— die Schule der Architektur. Anleitung zur Entwickelung der Kunstform im Hochbau der Gegenwart. I. Der Massivbau. gr. 4. (III, 120 S. mit 596 Holzschn.) Ebendas. 888. ℳ 8 —

—— das perspektivische Zeichnen. Prakt. Anleitung für den Unterricht in Schulen und zur Selbstbelehrung. 3. Aufl. gr. 8. (VIII, 42 S. mit 38 Abbild.) Braunschweig 887, Bruhn's Verlag. ℳ — 80

Klewe, Arth., die sprachliche Behandlung des ersten Übungsstoffes der Fibel. Eine prakt. Anleitung mit method. Erläuterungen für die Bedürfnisse zweisprachiger Schulen. Zugleich ein Begleitwort zu der Fibel des Hirt'schen Lesebuchs für Landschulen. 8. (64 S.) Breslau 887, Hirt. — 50

Kley, Heinr., kurzer Abriß der Geschichte der preußischen Unterrichtsgesetzgebung. 8. (34 S.) Fulda 886, Rehrkorn. ℳ — 50

Kleyer, Adph., vollständig gelöste Aufgaben-Sammlung — nebst Anhängen ungelöster Aufgaben für den Schul- und Selbstunterricht — mit Angabe und Entwickelung der benutzen Sätze, Formeln, Regeln in Fragen und Antworten, erläutert durch viele Holzschn. und lithogr. Taf., aus allen Zweigen der Rechenkunst, der niederen und höheren Mathematik, aus allen Zweigen der Physik, Mechanik, Graphostatik etc. für Schüler, Studierende, Kandidaten etc. zum einzig richt. und erfolgreichen Studium, zur Forthülfe bei Schularbeiten und zur rationellen Verwertung der exacten Wissenschaften, unter Mitwirkung der bewährtesten Kräfte. 141.—475. Heft. gr. 8. (à Heft 16 S.) Stuttgart 885—88, Maier. à Heft ℳ 25 Pf. ℳ 88 75

1.—140. Heft. Ebendas. 1881—84. à Heft ℳ 25 Pf.

—— die Chemie in ihrer Gesammtheit bis zur Gegenwart und die chemische Technologie der Neuzeit. Bearb. nach eigenem System unter Mitwirkung der bewährtesten Kräfte. 1.—36. Heft. gr. 8. (8. 1—576 mit zahlr. Illustr.) Ebendas. 886—88. à Heft ℳ 25 Pf. ℳ 9 —

—— Encyklopädie der gesammten mathematischen, technischen und exacten Natur-Wissenschaften. Besondere Ausg. von Kleyers vollständig gelöster Aufgabensammlung. 1.—33. Lfg. gr. 8. (à Lfg. 4 Bog. mit Fig.) Ebendas. 887,88. à Lfg. ℳ 1.—. ℳ 33 —

—— die elektrischen Erscheinungen und Wirkungen in Theorie und Praxis. Nebst Anhängen von gelösten Aufgaben und Berechnungen. Gemeinfassl. Erklärung und Darstellung der Elektricitätslehre und Elektrotechnik. Mit vielen Holzschn. und Taf. Hrsg. unter Mitwirkung der bewährtesten Kräfte. 13.—90. Heft. gr. 8. (1. Bd. X, S. 193—296; 2. Bd. X, S. 1—366; 3. Bd. IX, 440 S.; 4. Bd. S. 1—88; 5. Bd. S. 1—205.) Ebendas. 885—88. à Heft ℳ 25 Pf. ℳ 22 50

—— Lehrbuch der Differentialrechnung. 1. Tl.: Die einfache und wiederholte Differentiation explizierter Funktionen von einer unabhäng. Variablen. Nebst einer Sammlung gelöster Aufgaben. Für den Schulunterricht und das Selbststudium bearb. nach eigenem System und ohne Anwendung der Grenzen- und der Nullen-Theorie und ohne Vernachlässigung von Grössen. 2. Aufl. gr. 8. (XVIII, 234 S.) Ebendas. 888. ℳ 5 —

—— Lehrbuch der ebenen Elementar-Geometrie [Planimetrie]. 1. Tl.: Die gerade Linie, der Strahl, die Strecke, die Ebene und die Kreislinie im allgemeinen. Nebst einer Sammlung gelöster Aufgaben. Mit 284 Erklärungen und 109 in den Text gedr. Fig. Für den Schulunterricht und das Selbststudium bearb. nach eigenem System und in Rücksicht auf die Grundbegriffe der Infinitesimalrechnung. gr. 8. (VII, 92 S.) Ebendas. 888. ℳ 1 80

Kleyer, Adph., Lehrbuch der Gleichungen des 1. Grades mit einer Unbekannten. Sammlung von 2381 Zahlen-, Buchstaben- und Textaufgaben, grösstentheils in vollständig gelöster Form, erläutert durch 230 Erklärungen und 26 in den Text gedr. Fig. Zum Gebrauch an niederen und höheren Schulen, sowie zum rationellen Selbststudium bearb. nach eigenem System. gr. 8. (X, 460 S.) Ebendas. 886. * 8 —
geb. * * 9 —

—— Lehrbuch der Goniometrie [Winkelmessungslehre], mit 307 Erklärungen und 52 in den Text gedr. Fig., nebst einer Sammlung von 513 gelösten und ungelösten analogen Aufgaben. Zum Gebrauch an niederen und höheren Schulen, wie zum rationellen Selbststudium bearb. nach eigenem System. gr. 8. (IX, 364 S.) Ebendas. 886. * 7 —

—— Lehrbuch der Körperberechnungen. Zum Gebrauch an niederen und höheren Schulen, sowie zum rationellen Selbststudium bearb. nach eigenem System. 1. und 2. Buch. gr. 8. Ebendas. 886. [1. Buch mit vielen gelösten und analogen ungelösten Aufgaben, nebst 184 in den Text gedr. Fig. 2. Aufl. (VIII, 292 S.) *ℳ 4.—; geb. * *ℳ 5.—; 2. Buch mit 772 vollständig gelösten und analogen ungelösten Aufgaben, nebst 742 Erklärungen und 266 in den Text gedr. Holzschn (VIII, 527 S.) *ℳ 9.—; geb. * *ℳ 10.—.] *ℳ 13.—; geb. * * 15 —

—— Lehrbuch des Magnetismus und des Erdmagnetismus. Nebst einer Sammlung von gelösten und ungelösten Aufgaben, erläutert durch 189 in den Text gedr. Fig. und 10 Karten, zum Gebrauch an niederen und höheren Schulen, sowie zum rationellen Selbststudium bearb. gr. 8. (X, 296 S.) Ebendas. 885. * 6 —

—— Lehrbuch der Reibungselektricität [Friktionselektricität, statischen oder ruhigen Elektricität], erläutert durch 860 Erklärungen, 273 in den Text gedr. Fig., nebst einer Sammlung von gelösten und ungelösten Aufgaben. Zum Gebrauch an niederen und höheren Schulen, sowie zum rationellen Selbststudium bearb. nach eigenem System. gr. 8. (X, 376 S.) Ebendas. 886. *ℳ 7.—; geb. * * 8 —

—— Lehrbuch der ebenen Trigonometrie. Eine Sammlung von 1019 gelösten, oder mit Andeutungen versehenen, trigonometr. Aufgaben aus der angewandten Mathematik mit 797 Erklärungen, 563 in den Text gedr. Fig. und 65 Anmerkungen, nebst einem ausführl. Formelnverzeichnis von über 500 Formeln, zum Gebrauch an niederen und höheren Schulen, sowie zum Selbststudium und Nachschlagen bearb. nach eigenem System. gr. 8. (XXII, 960 S.) Ebendas. 888. * 18 —

—— Lehrbuch der Zinseszins- und Rentenrechnung, nebst einer Sammlung von 525 gelösten und ungelösten Aufgaben aus allen Zweigen des Berufslebens, zum Gebrauch an niederen und höheren Schulen, zum rationellen Selbststudium, sowie zum prakt. Gebrauch bearb. gr. 8. (X, 316 S.) Ebendas. 885. * 6 —

Kleyst, J. L., Kaiser Friedrich, der edle Dulder, seine Aerzte und das Buch Mackenzie's. gr. 8. (84 S.) Berlin 888, Marschner und Stephan. 1 —
Vgl.: Kleist, J. C.

Klicke, F., auf die Neujur, s. Edstein's humoristische Bibliothek.

Klie, Herm., alphabetischer Güter-Frachten-Tarif für Mannheim. Verbunden mit Angabe der Postzonen, allgemeinen Bestimmungen für den Güterverkehr, Classificationen der Waaren etc. Nach amtl. Quellen bearb. für Fabrikanten, Kaufleute, Spediteure und Beamte. gr. 8. (IV, 125 S.) Mannheim 885, (Löffler.) cart. * * 4 —

—— alphabetischer Güter-Frachten-Tarif und Porto-Taxe für Mannheim. Nach amtl. Quellen bearb. und hrsg. für Fabrikanten, Kaufleute und Spediteure. 8. vollständig umgearb. und verm. Aufl. gr. 8. (VI, 156 S.) Ebendas 888. * * 3 50

Klie, Herm., alphabetischer Güter-Frachten-Tarif und Porto-Taxe für Köln a. Rh. mit besond. Berücksicht. der II. Stückgutklasse. 2. vollständig umgearb. und verm. Aufl. gr. 8. (IV, 140 S., Nachtrag XXXII S.) Mannheim 888, Löffler. * 3 50

Kliefoth, Th., christliche Eschatologie. 4. (IV, 351 S.) Leipzig 888, Dörffling und Franke. * 11 —

Klika, Jos., schematische Darstellung des menschlichen Körpers. Für Bürger-, Volks- und Mädchenschulen entworfen und gezeichnet. 4 Taf. in Farbendr. gr. Fol. Mit Text. gr. 8. (11 S.) Dresden 888, Meinhold und Söhne. * 5 —

Klimke, Aug., Anleitung zum Malen auf Porzellan und Glas für Dilettanten. 3. verm. Aufl. 8. (114 S. mit 62 Holzschn.) Leipzig 888, O. Wolf. * * 1 75

Klimpert, Rich., kurzgefaßte Geschichte der Arithmetik und Algebra. Eine Ergänzung zu jedem Lehrbuche der Arithmetik und Algebra. gr. 8. (70 S. mit 5 in den Text eingedr. Fig.) Hannover 885, Meyer. * — 90

—— Geschichte der Geometrie, für Freunde der Mathematik gemeinverständlich dargestellt. gr. 8. (VIII, 160 S. mit 100 in den Text gedr. Fig.) Stuttgart 888, Maier. * 3 —

—— Lehrbuch der Elasticität und Festigkeit, mit 212 Erklärungen, 186 in den Text gedr. Fig. und einem ausführl. Formelnverzeichnis, nebst einer Sammlung von 167 gelösten und ungelösten analogen Aufgaben. Zum Gebrauch an niederen und höheren Schulen, sowie zum Selbststudium und Nachschlagen für Bau- und Maschinentechniker, bearb. nach System Kleyer. gr. 8. (VIII, 299 S.) Ebendas. 888. * 5 50

—— Lehrbuch der Statik fester Körper [Geostatik], mit 291 Erklärungen, 380 in den Text gedr. Fig., und einem ausführl. Formelnverzeichnis, nebst einer Sammlung von 359 gelösten und ungelösten analogen Aufgaben. Zum Gebrauch an niederen und höheren Schulen, sowie zum Selbststudium und Nachschlagen bearb. nach System Kleyer. gr. 8. (XII, 460 S.) Ebendas. 888. * 9 —

Vorstehende drei Schriften sind aus: Kleyer's Encyklopädie der gesammten mathematischen, technischen und exakten Natur-Wissenschaften, besonders abgedruckt.

—— Lexikon der Münzen, Maße und Gewichte, Zählarten und Zeitgrößen aller Länder der Erde. 8. (IV, 360 S.) Berlin 885, Regenhardt. geb. * 4 —

—— Tabelle der Münzen, Masse und Gewichte sämtlicher Länder der Erde. Nach den neuesten Quellen zusammengestellt. 1.—3. Aufl. Imp.-Fol. [Bremen 886, Wiegand.] Berlin, Meidinger. — 75

Klimt, Gebr., die malerische Ausschmückung des neuen Stadttheaters in Carlsbad, s. Matsch, Frz.

Klindowström, A. v., die Centringens. Roman. 2 Bde. 8. (263; 240 S.) Stuttgart 888, Deutsche Verlags-Anstalt. * 6 —
geb. in 1 Bd. * 7 —

Kling, H., praktische Anleitung zum Dirigiren, nebst beachtenswerthen Rathschlägen für Orchester- und Gesangvereins-Dirigenten, aus der Praxis hervorgegangen und bearb. Lex.-8. (8 S.) Hannover 886, Oertel. * — 60

—— praktische Anleitung zum Transponieren für Gesangstimmen, Streich-, Holz- und Blechinstrumente, sowie speziell für Klarinette, Kornett, Trompete, Waldhorn u. s. w. mit vielen Notenbeispielen erläutert und bearbeitet. Lex.-8. (IV, 44 S.) Ebendas. 885. * 1 25

—— populäre Instrumentationslehre oder „Die Kunst des Instrumentierens“ mit genauer Beschreibung aller Instrumente und zahlreichen Partitur- und Notenbeispielen aus den Werken der berühmtesten Tonkünstler, nebst einer Anleitung zum Dirigieren. 3. Aufl. Lex.-8. (X, 256 S. mit 140 Notentaf.) Ebendas. 888. *ℳ 4.50.; geb. * 5 50

Klingberg, A., über den physikalisch-optischen Bau des Auges der Hauskatze. gr. 8. (14 S.) Güstrow 888, (Opitz und Comp.) * — 40

Aus: Archiv der Freunde der Naturgeschichte in Mecklenburg, besonders abgedruckt.

Klinger, F. M. v., Sturm und Drang, s. Meyer's Volksbücher.

Klinghardt, H., die Alten und die Jungen. Ein nachwort zum 2. und ein vorwort zum 3. neuphilologentage. gr. 8. (VI, 22 S.) Marburg 888, Elwert's Verlag. * — 50

—— ein Jahr erfahrungen mit der neuen methode. Bericht über den unterricht mit einer engl. anfängerklasse im schuljahre 1887/88. Zugleich eine anleitung für jüngere fachgenossen. gr. 8. (IV, 83 S.) Ebendas. 888. * 1 60

—— das höhere Schulwesen Schwedens und dessen Reform im modernen Sinne. gr. 8. (XII, 168 S.) Leipzig 887, Klinkhardt. * 2 —

Klingholz, die kirchenpolitischen Gesetze des Reiches und Preußens von 1872—1887. Systematisch bearb. Text. 12. (VI, 86 S.) Berlin 887. [Parrisius.] * — 80

Klingl, Johs., Lehren für christliche Ehegatten. Ein Andenken für Brautpersonen und Ehegatten. Nach den Schriften des Regib. Sals. 7. verm. Aufl. (VIII, 72 S. mit 1 Holzschn.); 8. verm. Aufl. 16. (VIII, 86 S. mit 1 Holzschn.) Augsburg 885, Literar. Institut von Dr. M. Huttler. * — 40

Klingner, L., Ludwig II., König von Baiern, s. Universal-Bibliothek Nr. 2250.

Klinik, Berliner. Sammlung klin. Vorträge. Unter Mitwirkung hervorragender Fachmänner hrsg. von E. Hahn und P. Fürbringer. 1.—7. Heft. gr. 8. Berlin 888, Fischer's medicin. Buchh. Subscr.-Pr. à Heft * 50 Pf. * 3 50
Einzelpr. à Heft * — 60

Inhalt:

Heft 1. Senator, H., Ziele und Wege ärztlicher Thätigkeit. Ueber Icterus, seine Entstehung und Behandlung. (36 S.)
» 2. Löhlein, Herm., die Indication der Ovariotomie und der Myomotomie. (16 S.)
» 3. Strümpell, Adf., über die traumatischen Neurosen. (79 S.)
» 4. Osterbock, P., über die Störungen der Harnentleerung bei Prostata-Hypertrophie. (39 S.)
» 5. Oberländer, F. M., über die praktische Bedeutung des Gonococcus. (34 S.)
» 6. Senger, R., über die Gefahren und die Leistungsfähigkeit der modernen Wundbehandlung. (30 S.)
» 7. Casper, Leop., die symptomatische Bedeutung und Therapie des Residualharns. (22 S.)

—— gynäkologische, hrsg. von Wilh. Alex. Freund. 1. Bd. gr. 8. (XV, 687 S. mit 87 Holzschn. und einem Atlas von 38 zum Theil color. Taf. in gr. 4.) Strassburg 885, Trübner. * 45 —

Nicht weiter erschienen.

—— Wiener. Vorträge aus der gesammten prakt. Heilkunde. Hrsg. und redig. von Joh. Schnitzler. Jahrg. 1885. 12 Hefte. gr. 8. Wien, Urban und Schwarzenberg. * 8 —
Einzelpr. à Heft * — 75

Inhalt:

Heft 1. Ultzmann, über Potentia generandi und Potentia coeundi. (S. 1—33.)
» 2. Kleinwächter, Ludw., über Dysmenorrhoea membranacea. (S. 33—60.)
» 3. Grünfeld, Jos., die Lokalbehandlung bei Syphilisformen. (S. 61—91.)
» 4. Benedikt, Mor., über einige Grundformeln des neuropathologischen Denkens. (S. 93—115.)
» 5. 6. Ewer, die Neurosen des Magens und ihre Behandlung. (S. 117—180.)
» 7. Zeissl, M. v., über Lues hereditaria tarda. (S. 181—215.)
» 8. 9. Hebra, H. v., die Elephantiasis Arabum. (S. 217—284 mit 11 eingedr. Fig.)
» 10. Koulgestein, L., über Augenmuskellähmungen. (S. 285—320.)
» 11. Kuglisch, J., über abnorme Lagerung des Hodens ausserhalb der Bauchhöhle. (S. 321—348.)
» 12. Rosenthal, M., Kenntniss der basalen Schädelfissuren. Michael, Adenoide Vegetationen des Nasenrachenraumes. (S. 349—375.)

Klinik, Wiener. Vorträge aus der gesammten prakt. Heilkunde. Hrsg. und redig. von Joh. Schnitzler. Jahrg. 1886. 12 Hefte. gr. 8. Wien, Urban und Schwarzenberg. à Heft * 75 Pf. * 9 —

Inhalt:

Heft 1. Felsenreich, die Behandlung der Placentarperiode. Kabl, J., zur Behandlung der skrophulösen Leiden. (S. 1—32.)
» 2. Obersteiner, H., die Intoxikationspsychosen. (S. 33—52.)
» 3. Bergmeister, Otto, die Intoxikationsamblyopien. (S. 53—74.)
» 4. Hock, J., über seitliche Beleuchtung des Auges, über Loupen und deren Beziehungen zum Auge. (S. 75—111.)
» 5. Kapper, Ferd., über die Cholera in ätiologischer, prophylaktischer und therapeutischer Beziehung. Mit Berücksicht. der neueren Forschungsergebnisse. (S. 113—144.)
» 6. 7. Habart, Joh., die antiseptischen Wundbehandlungs-Methoden im Frieden und Kriege. (S. 145—208.)
» 8. 9. Lewandowski, Rud., über die Anwendung der Galvanokaustik in der praktischen Heilkunde. (S. 201—272 mit 11 Illustr.)
» 10. Mračck, Frs., zur Syphilis der Orbita. — Bum, Ant., über lokale Anästhesirung. (S. 273—314.)
» 11. 12. Zeissl, Max v., über den Diplococcus Neisser's und seine Beziehung zum Tripperprocess. (S. 315—366.)

—— dass. — Redig. von Ant. Bum. Jahrg. 1887. 12 Hefte. gr. 8. Ebendas. à Heft * 75 Pf. * 9 —

Inhalt:

Heft 1. 2. Loebisch, W. F., über die neueren Behandlungsweisen der Fettleibigkeit. (S. 1—76.)
» 3. Schreiber, J., die mechanische Behandlung der Lumbago. (S. 77—120.)
» 4. 5. Kuglisch, Jos., der Cathetarismus. (S. 121—214 mit 18 Holzschn.)
» 6. Mach, K. Heinr., über den gegenwärtigen Standpunkt der Lehre von der Entstehung des Geschlechts beim Menschen. (S. 215—246.)
» 7. Sudnásy, Alex., klinische Diagnostik der Pseudoplasmen. (S. 247—270.)
» 8. Stiller, Berthold, praktische Bemerkungen über Herzkrankheiten. (S. 271—312.)
» 9. Uffelmann, J., über die Temperatur unserer Speisen und Getränke. (S. 313—336.)
» 10. Wernich, A., die neuesten Fortschritte in der Desinfections-Praxis. (S. 337—358.)
» 11. 12. Fraenkel, Alex., über die kriegschirurgischen Hülfeleistungen in der ersten und zweiten Linie. (III, S. 359—410.)

—— dass. — Jahrg. 1888. 12 Hefte. gr. 8. Ebendas. à Heft * 75 Pf. * 9 —

Inhalt:

Heft 1. Bum, Ant., die Massage in der Neuropathologie. (S. 1—20.)
» 2. 3. Mikulicz, Frs., über den Croup und seine Stellung zur Diphteritis. (S. 21—112 mit 2 Taf.)
» 4. Königstein, L., Physiologie und Pathologie der Pupillarreaction. Wie untersuchen wir die Pupillarreaction und welche Schlüsse können wir aus derselben ziehen? (S. 113—146.)
» 5. 6. Pelper, K., die Schutzpockenimpfung und ihre Ausführung. (S. 147—200.)
» 7. Cozzi, Raf., die Hörstummheit und ihre Behandlung. (S. 201—220 mit 2 Holzschn.)
» 8. 9. Fothergill, J. Milner, die Leberdyspepsie und Biliosität, ihre Ursachen und Behandlung. Nach den Vorträgen. Autoris. deutsche Bearbeitung von I. Krahmer. (S. 221—272.)
» 10. Kleinwächter, Ludw., die Georg Engelmann'sche trockene gynäkologische Behandlung. — Semeleder, über Elektrolyse. (S. 273—310.)
» 11. Béczey, Kasimir, über subcutane Nierenluxationen. (S. 311—346.)
» 12. Kurz, E., die rationelle Behandlung des Puerperalprocesses mittelst der continuirlichen Desinfection und Neutralisation der in Auflösung begriffenen und im Blute kreisenden Infectionsstoffe. (84 S.)

Klinke, F., Anleitung zur Aufstellung graphischer Instradirungs-Uebersichten für den Eisenbahn-Verkehr. gr. 8. (52 S.) Berlin 886, H. S. Hermann. ** 3 50

Klinke, Geo., quaestiones Aeschineae criticae. gr. 8. (82 S.) Leipzig 887, Fock. * 1 50

Klinkowström, A. Frhr. v., s. Oesterreichs Theilnahme an den Befreiungskriegen.

Klint, J., hundert Aufgaben fürs Denkrechnen. 2. Aufl. 8. (52 S.) Segeberg 882, J. F. Meier. * — 50
—— Berechnung der hundert Aufgaben. 8. (44 S.) Ebendas. 882. * — 40
Κλειώ. Σύγγραμμα περιοδικὸν μετὰ εἰκόνων. Ἐκδότης: Π. Γεωργιάδης Ζυγούρης. Ἔτος Α'. 1886. 24 ἀριθμοί. (à Nr. 2 Bog. mit Holzschn.) gr. 4. Leipzig, (C. A. Koch.) * 16 —
—— dass. — Ἐκδότης: Π. Δ. Ζυγούρης. Ἔτος Β'—Δ'. 1887—1888. à Jahrg. 24 ἀριθμοί. (à Nr. 2 Bog. mit Holzschn.) gr. 4. (Ebendas.) à Jahrg. * 16 —
Klipstein, A., Wörterbücher, s. Bibliothek gediegener und interessanter französischer Werke.
Klischee-Verzeichnis von Siegismund und Volkening in Leipzig. 8. (7 S.) Leipzig 886, Siegismund und Volkening. — 10
Klitzkowski, E., neueste Reductions-Tabellen in Reichsmark zur Einführung der Getreide- und Saat-Rechnung per Tonne von 1000 Ko. 4. Aufl. 16. (8 S.) Graudenz 888, Gnebel's Buchh. * — 50
Kliver, M., über einige neue Arthropodenreste aus der Saarbrücker und der Wettin-Löbejüner Steinkohlenformation. 4. (17 S. mit 1 Taf.) Stuttgart 886, Schweizerbart'sche Verlagsh. * 3 —
Aus: Palaeontographica, besonders abgedruckt.
Klix, G. A., christliches Gesangbuch für Gymnasien und höhere Unterrichtsanstalten. 8. Aufl. gr. 8. (VIII, 166 S.) Glogau 887, Reisner's Nachf. geb. * 1 60
Klock, A., Charlotte Ohdenstätt, s. Unterhaltungs-Bibliothek für Reise und Haus.
Klönne, Hulda, Blüten der Freundschaft, gesammelt. 12. (III, 174 S.) [Jserlohn 886.] Leipzig, J. Bädeker. geb. mit Goldschn. * 4 50
—— aus Kindermund, s. Bibliothek der Gesamt-Litteratur des In- und Auslandes.
Kloos, Frz. Jos., zur Casuistik der Beckenfrakturen. Inaugural-Dissertation. gr. 8. (23 S.) Tübingen 886, (Fues' Verlag.) * — 60
Klopfleisch, F., die Grabhügel von Leubingen, Sömmerda und Niemstedt, s. Alterthümer, vorgeschichtliche, der Prov. Sachsen und angrenzender Gebiete.
Klopp, Onno, der Fall des Hauses Stuart und die Succession des Hauses Hannover in Groß-Britannien und Irland im Zusammenhange der europäischen Angelegenheiten von 1660—1714. 11.—14. (Schluß-)Bd. gr. 8. Wien, Braumüller. * 64 —
Inhalt:
Bd. 11. Die Kriegsjahre 1703 und 1705. (XXII, 603 S.) 885. *ℳ 15.—.
„ 12. Die Kriegsjahre 1706 und 1707. (XXIV, 573 S.) 886. *ℳ 15.—.
„ 13. Die Kriegsjahre 1708, 1709 und 1710. (XXIII, 577 S.) 887. *ℳ 15.—.
„ 14. Die Jahre 1711—1714. (XXVII, 726 S.) 888. *ℳ 19.—.
1.—10 Bd. Ebendas. 1875—81. *ℳ 76.—.
—— s. Corrispondenza epistolare tra Leopoldo I., Imperatore, ed il P. Marco d'Aviano, Capuccino.
Klöppel, Johs., über Secretbehälter bei Büttneriaceen. Inaugural-Dissertation. gr. 8. (40 S. mit 3 Holzschn.) Halle 885, Tausch und Grosse. * 1 —
Klöppel, P., Staat und Gesellschaft. gr. 8. (XV, 450 S.) Gotha 887, F. A. Perthes. * 8 —
Klöpper, A., Paulinische Studien, s. Studien und Skizzen, theologische, aus Ostpreussen.
Klopsch, Rhard., chemische Untersuchungen über die hygienische und landwirthschaftliche Bedeutung der Breslauer Rieselfelder. Inaugural-Dissertation. gr. 8. (41 S.) Berlin 884. (Breslau, Köhler.) * 1 —
Klopstock's, Friedr. Glieb., gesammelte Werke, s. Bibliothek, Cotta'sche, der Weltlitteratur.
—— Messias in ausgewählten Stücken, s. Dichtungen, klassische deutsche.
—— der Messias. Im Auszug als Schulausg. mit Einleitung und Anmerkungen von O. Frick. gr. 8. (VIII, 242 S.) Gera 886, Th. Hofmann. * 1 40

Klopstock's, Friedr. Glieb., Oden. Auswahl. Mit Einleitung und Anmerkungen hrsg. von Heinr. Düntzer. 3. Aufl. 8. (XXVI, 221 S.) Leipzig 887, Brockhaus. ℳ 1.20.; geb. 2 —
—— dass. — s. Classiker für den Schulgebrauch.
—— dass. — s. Hölder's Classiker-Ausgaben.
—— Oden in Auswahl. Schul-Ausg. mit erklär. Anmerkungen von A. L. Bach. 12. (XII, 98 S.) Stuttgart 886, Göschen'sche Verlagsh. cart. * — 80
—— dass. — s. Graefer's Schulausgaben classischer Werke.
—— ausgewählte Oden und Elegieen, nebst einigen Bruchstücken aus dem Messias. Mit erklärenden Anmerkungen und einer Biographie des Dichters hrsg. von Bernh. Wernecke. 2. Aufl. 8. (X, 255 S.) Paderborn 888, F. Schöningh. * 1 80
Klopstock, Friedr. Gottlieb, Geschichte seines Lebens und seiner Schriften, s. Muncker, F.
Klose, Herm., die Deppe'sche Lehre des Klavierspiels. gr. 8. (V, 34 S.) Hamburg 886, Herold'sche Buchh. * 1 —
Klose, Max, Führer durch die Sagen- und Märchenwelt der Grafsch. Glatz. 8. (VIII, 148 S. mit zahlreichen Ansichten aus der Grafschaft.) Schweidnitz 887, Brieger. * 2 —
—— Führer durch die Sagen- und Märchenwelt des Riesengebirges. 8. (VIII, 164 S. mit zahlreichen Ansichten aus dem Riesengebirge.) Ebendas. 887. * 2 —
Klose, R., Katechismus für katholische Schulen, s. Vorbereitungen und Entwürfe aus dem gesamten Unterrichtsgebiete der deutschen Volksschule.
Klose, W., Bronze- und Eisenzeit oder Metallzeit. Ein Beitrag zur Lösung über die Berechtigung dieser Eintheilung und über die Priorität der Bronze. gr. 8. (IV, 116 S.) Hirschberg 887, Kuh. * 2 50
Kloß, J. F., vierstimmige Kirchengesänge für Studierende an Mittelschulen. 12. verm. Aufl. gr. 8. (51 S.) Wien 886, Klinast. * — 84
Kloss, Mor., Hantel-Büchlein für Zimmerturner. 8. und 9. Aufl. 16. (VIII, 120 S. mit 26 in den Text gedr. Abbild.) Leipzig 886,87, J. J. Weber. geb. * 1 20
—— Katechismus der Turnkunst, s. Weber's, J. J., illustr. Katechismen.
Klöffel, M. Hans, die südafrikanischen Republiken. Buren-Freistaaten. Geschichte und Land der Buren für Deutschlands Export und Auswanderung. Staats- und Handels-Verträge. Gesetze. Passage und Fracht: Hamburg-Lorenzo-Marques in der Delagoa-Bai rc. Transit- und Einfuhr-Zölle. Nach zuverlässig. und amtl. Quellen des Reichsamtes des Innern in Berlin bearb. gr. 8. (XII, 206 S. mit 1 Karte von Süd-Afrika.) Leipzig 888, E. H. Mayer. * 4 50
Kloster und Schloß Bebenhausen und Umgebung. 11. 8. (32 S. mit 6 Illustr., Plan des Klosters und Karte der Umgebung.) Tübingen 886, Fues. * — 60
Klostermann, Aug., die Bücher Samuelis und der Könige, s. Kommentar, kurzgefaßter, zu den heiligen Schriften Alten und Neuen Testaments, sowie zu den Apokryphen.
—— die Gottesfurcht als Hauptstück der Weisheit. Rede, beim Antritt des Rektorates der königl. Christian-Albrechts-Universität zu Kiel am 5. März 1885 gehalten. gr. 8. (30 S.) Kiel 885, Universitäts-Buchh. * 1 —
Klostermann, Mauritius, Besuchungen des heil. Sacramentes des Altares für jeden Tag im Monate. 11. 12. (IV, 190 S. mit 1 Titelbild.) Freiburg i. Br. 886, Herder'sche Verlagsh. — 90
—— dass. — 2. Aufl. 32. (IX, 295 S.) Ebendas. 888. geb. — 60
Klostermann, R., das allgemeine Berggesetz für die Preußischen Staaten vom 24. Juni 1865, nebst Einleitung und Kommentar mit vergleichender Berücksicht. der übrigen deutschen Berggesetze. 4. Aufl. gr. 8. (XII, 399 S.) Berlin 885, Guttentag. * 9 —

für jeden Naturfreund. gr. 8. (III, 146 S. mit vielen Abbild.) Freiburg i. Br. 1885, Herder'sche Verlagsh. * 2 —
geb. in Halbleder ** ℳ 2.60; in Leinw. * 3 —

Knauer, Vinc., Grundlinien zur aristotelisch-thomistischen Psychologie. gr. 8. (VIII, 288 S.) Wien 1885, Konegen. * 6 —

Knauert, L., Schaffet, daß ihr selig werdet! 9 Predigten über die Schöpfungstaten des Herrn. 1. und 2. Aufl. gr. 8. (XI, 132 S.) Berlin 1886, Buchh. der Berliner Stadtmission. 1 50
geb. 2 50

Knauf, Ernst, über Fracturen des äußeren Gehörganges. gr. 8. (22 S.) Leipzig 1871, Fock. * — 75

Knauf, H. C., das Prinzip der Anschaulichkeit im Unterricht. a) Seine bisher. Entwickelung. b) Seine Geltung in der neueren Pädagogik. c) Seine Stellung im Taubstummen-Unterricht. gr. 8. (49 S.) Berlin 1868, Stumbe. * 1 —

Knauff, M. (L.), Entwurf zur Kanalisation der Residenzstadt Potsdam nach dem Rhone-System, nebst Vorschlägen zur Reinigung der Spülfelder. Aufgestellt im Auftrage des Magistrats der Stadt Potsdam. gr. 8. (III, 30 S. mit 6 lith. Zeichnungen.) Berlin 1884, Polytechn. Buchhandlung. * 2 —

Knauff, M. (L.), Rotationsgeschwindigkeit, s. Universal-Bibliothek Nr. 2395.

Knaus, L., s. Aus Heidelberg's Vergangenheit.

Knaut's revidirtes Schul-Choralbuch. Enthaltend 70 Melodien zu Liedern des neuen Provinzial-Gesangbuchs mit unterlegtem Text und nach den verschiedenen Stufen methodisch geordnet. Hrsg. im Auftrage der Osterwieder Lehrer-Conferenz-Gesellschaft. 8. (IV, 56 S.) Osterwieck 1866, Zickfeldt. * * — 25

Knaut, Arth. v., Innervation des Magens mittels des Rückenmarks in Hinsicht auf den Brechakt. Inaugural-Dissertation. gr. 8. (61 S.) Dorpat 1886, (Karow.) * 1 —

Knauth, Fr., Auswahl deutscher Gedichte. Für den Schulgebrauch zusammengestellt und hrsg. Mit einem litterargeschichtl. Überblicke, den Biographien der Dichter und einem Abrisse der Poetik. 9. Aufl. gr. 8. (VIII, 250 S.) Halle 1867, Hendel.
cart. * 90 Pf.; geb. * 1 50

—— sieben Bücher deutscher Dichtungen von den ältesten Zeiten bis auf die Gegenwart. Für den Gebrauch in höheren Lehranstalten bearb. Mit einem litterargeschichtl. Überblicke, den Biographien der Dichter und einem Abrisse der Poetik. 4. (760 S.) Ebendas. 1876. cart. * ℳ 2.50; geb. * 3 50

—— Johannes Bugenhagen Pomeranus. Ein Lebensbild für alt und jung. gr. 16. (79 S. mit Bugenhagens Holzschn.-Bildnis.) Berlin 1885, Wohlgemuth. * 50 Pf; cart. * — 60
Ausg. auf Velinpap., cart. ** — 70

—— von Ems bis Paris. Materialien zur musikalisch-deklamator. Gedenkfeier des heil. Krieges Deutschlands wider Frankreich in den J. 1870 und 1871. Der deutschen Schuljugend in neuer Aufl. dargeboten. gr. 8. (22 S.) Braunschweig 1887, Bruhn's Verlag. * — 50

—— Glückwunsch-Büchlein für die liebe Jugend. Eine reichhalt. Auswahl findl. Geburtstags-, Neujahrs- und Weihnachtswünsche, der Jugend von 5 bis 14 Jahren dargeboten. 9. verm. Aufl. Nebst 6 Musikbeilagen. 8. (VIII, 144 S. mit Titelbild nach einer Orig.-Zeichnung von C. Oesterdinger.) Ebendas. 1885. * ℳ 1.—; geb. * 1 40

—— das Werrathal von Kreuzburg bis Münden. 8. (22 S. mit 5 Photolithogr. nach Aufnahmen von Frz. Tellgmann und Otc. Tellgmann nebst 1 Orientirungskärtchen.) Mühlhausen i. Th. 1886, (Heinrichshofen.) * 1 50

Knauth, Paul, staatlich-volkswirtschaftliche Vorschule. 1. Tl.: Das Recht und der Staat. Mit der Verfassung des Deutschen Reiche, dem Wahlgesetze zum Deutschen Reichstage, sowie mehreren Thronreden, Botschaften und Erlassen der Kaiser Wilhelm I., Friedrich III., Wilhelm II. 8. (80 S.) Freiburg 1888, Troj und Gerlach. * — 80

Knebel, Heinr., Antiqua oder Fraktur? gr. 8. (23 S.) Danzig 1887, Axt. * — 50

Knebel, Heinr., französische Schulgrammatik. 16. Aufl., bearb. von Herm. Panitz. gr. 8. (X, 312 S., Leipzig 1881, Amel Bachelier. * 2 —
Vgl.: Probst, H., Übungsbuch.

Knecht, Federico Justo, compendio de historia sagrada para uso de los niños que frecuentan las escuelas católicas. Edicion adornada con 46 grabados. Version directa de la 3a edicion alemana por Vicente Orti y Escolano. 1.—3. ed. 12. (95 S.) Freiburg i. Br. 1885—88, Herder'sche Verlagsh. 40 Pf.; geb. — 50

—— compendio de historia sagrada para uso de los mismos. Con 46 estampas. Version portuguesa da edição allemã, com algumas correcções e textos tirados da Historia Sagrada do Jose Ignacio Knupaste, por um sacerdote brasileiro. 12. (95 S.) Ebendas. 1886. 40 Pf.; geb. * — 60

—— extracto del compendio de historia sagrada para la explicacion de los cuadros de la historia sagrada en pinturas. 12. (62 S.) Ebendas. 1887. * 30 Pf.; geb. * — 45

—— kurze biblische Geschichte für die unteren Schulklassen der katholischen Volksschule. Ausg. für die Schüler. Nach der bibl. Geschichte von Schuster-Mey bearb. 5. Aufl. 12. (96 S. mit 46 Bildern.) Ebendas. 1885. * — 20
geb. in Leinw. ** 25 Pf.; in Halbleder ** — 30

—— dass. — Neue, im Text unveränd. Ausg. für Österreich. (Mit österreich. Orthographie.) 12. (96 S.) Ebendas. 1886. * — 20
geb. * — 25

—— kurze biblische Geschichte für die unteren Schulklassen der katholischen Volksschule. Nach der bibl. Geschichte von Schuster-Mey bearb. und mit Anleitungen für die Auslegung und Anwendung versehen. Ausg. für die Lehrer. 3. verb. Aufl. 12. (V, 128 S. mit 47 Bildern.) Ebendas. 1882. — 30
geb. ** — 40

—— praktischer Kommentar zur biblischen Geschichte mit einer Anweisung zur Erteilung der bibl. Geschichtsunterrichts und einer Konkordanz der bibl. Geschichte und des Katechismus. Im Anschlusse an die von G. Mey neu bearb. Schuster'sche bibl. Geschichte für die kathol. Religionsunterricht an Volksschulen hrsg. 5. verb. Aufl. 8. (XV, 771 S. mit 4 Schlachtplänen.) Ebendas. 1886. * ℳ 6.40; geb. * 8 —
Die 4 Schlachtpläne allein à * — 20

—— dass. — 6. verb., 7. und 8. unveränd. Aufl. gr. 8. (XII, 720 S. mit 2 Kärtchen und 1 Ansicht des heil. Landes.) Ebendas. 1887,88. * ℳ 6.40; geb. * 8 —

—— Dr. Johann Baptist Orbin, Erzbischof von Zeridona und Metropolit der oberrhein. Kirchenprovinz. Trauerrede, gehalten am 7. Mai 1886 im Dome zu Freiburg. gr. 8. (13 S.) Ebendas. 1886. * — 25

—— prescurtare de istoria sacrâ cu 47 de figuri, prelucrată după istoria sacra a lui Schuster-Mey. Traducere românească a lui Iosif M. Malinowski. 12. (96 S.) Ebendas. 1887. * — 40
geb. * — 45

—— piccola storia sacra per le classi inferiori delle scuole cattoliche con 47 vignette, compilata sulla Storia Biblica dello Schuster, e letteralmente tradotta in italiano dal Franc. Chiminello. 2a ediz. 12. (91 S.) Ebendas. 1887. * — 30
geb. * — 40

Knoobusch, Führer durch das Sauerland, Ruhr- und Lennethal. 2. neu bearb. Aufl. 8. (VIII, 60 S. mit 1 chromolithogr. Karte.) Dortmund 1885, Köppun'sche Buchh. * 1 —

—— Führer durch das Sieg-, Dill-, obere Lahnthal und den Westerwald. 12. (56 S. mit 1 Karte.) Ebendas. 1886. * 1 —

Kneip, Nik., große biblische Geschichte für die obere Klasse. 3. Aufl. 12. (IX, 204 S. mit 54 Bildern und 1 Kärtchen.) Freiburg i. Br. 1887, Herder'sche Verlagsh. * * — 55
geb. ** — 64

—— kleine biblische Geschichte für die untere Klasse. 3. Aufl. 8. (VI, 81 S. mit 35 Bildern.) Ebendas. 1888. * — 25
geb. ** — 32

5.—7. Aufl. (72 S.) ** 25 Pf.; 7. Heft 4. und 5. Aufl. (78 S.) ** 25 Pf.] ** 1 50

Knabe, A., 72 Lieder verschiedensten Inhalts, meist bekannte und beliebte Volksmelodien, unter strenger Benutzung des natürl. zweistimm. Satzes im Sopran und Alt für vierstimm. gemischten Chor bearb. 8. (IV, 92 S.) Lippstadt 888, Kempel's Buchh. geb. * — 80

Knabe, C., das Amt Torgau; Volkszahl von Torgau 1505 und 1535, s. Publikationen des Altertums-Vereins zu Torgau.

Knabe, G., was versteht man unter dem religiösen und sittlichen Inhalt der biblischen Geschichte und wie ist er auf den drei Stufen zu entwickeln, s. Lehrer-Prüfungs- und Informations-Arbeiten.

Knabe, Rich., die Buchstaben des deutschen und lateinischen Alphabetes und ihre Grundformen. Ausg. A. für die Hand des Lehrers. 4. (6 lithogr. S.) Halle 888, Grosse. * — 30

—— daſſ. — Ausg. B. für die Hand des Schülers. 4. (2 lithogr. S.) Ebendaſ. 888. * — 10

—— der Rechenunterricht an mehrklassigen Schulen. Ein Handbuch für den Gebrauch des „Rechenbuchs für Stadt- und Landschulen in 6 Heften von K. und Ostwald", enthaltend a. Stoffverteilungspläne auf 6 Schuljahre, b. Stoffverteilungspläne auf je 40 Schulwochen, c. Lehrgänge an Beispielen. 8. (60 S.) Ebendaſ. 888. * 1 —

—— und **Ostwald**, Rechenbuch für Stadt- und Landschulen. Ausg. A. für Stadtschulen in 6 Heften. 8. Ebendaſ. 888. [1. Heft. (16 S.) * 10 Pf.; 2. Heft. (30 S.) * 15 Pf.; 3. Heft. (48 S.) * 20 Pf.; 4. Heft. (48 S.) * 20 Pf.; 5. Heft. (64 S.) * 30 Pf.; 6. Heft. (82 S.) * 40 Pf.] * 1 35

—— —— daſſ. — Auflösungen zum 3.—6. Heft. 8. (26; 27; 42; 66 S.) Ebendaſ. 888. geb. à Heft * — 50

—— —— daſſ. — Ausg. B. für Landschulen (ein- bis vierklaſſ. Schulen) in 3 Heften. 8. Ebendaſ. 888. [1. Heft. (36 S.) * 20 Pf.; 2. Heft. (48 S.) * 25 Pf.; 3. Heft. (64 S.) * 30 Pf.] * — 75

—— —— daſſ. — Auflösungen zum 2. und 3. Heft. 8. (23; 35 S.) Ebendaſ. 888. geb. à Heft * — 50

Knäbel, A., technisches Bauhandbuch für Baugewerksmeister und Bauhandwerker. Unter gütiger Mitwirkung mehrerer Fachgenossen bearb. und hrsg. 2. Aufl. 18 Lfgn. Lex.-8. (558 S. mit über 700 in den Text gedr. Holzschn.) Berlin 888, Salewski. à Lfg. *ℳ 1.—. * 18 —

Knaben, des sächsischen, Wunderhorn. Gedichte in sächs. Mundart von Mikado [Karl Edler v. der Planitz]. 8. (68 S.) München 888, Braun und Schneider. geb. * 1 50

Knabenbauer, J., s. Cursus scripturae sacrae.

Knabenhort. 3.—6. Jahrg. 1885—1889. à Jahrg. 12 Nrn. (à Nr. ½ Bog.) Lex.-8. München, (Franz' Verlag.) à Jahrg. * 3 60

Knackfuß, H., deutsche Kunstgeschichte. In 5 Abtlgn. oder 2 Bdn. gr. 8. (VI, 596; V, 608 S. mit Abbild. im Text und Einschaltbildern.) Bielefeld 888, Velhagen und Klasing. à Abtl. *ℳ 4.—. * 20 — geb. ** 25 —

Knaff, Arth., die Belagerung der Festung Luxemburg durch die Franzosen unter Maréchal de Créqui im J. 1684. Ein Beitrag zur Geschichte der Festung Luxemburg. gr. 8. (70 S. mit 1 Karte.) Luxemburg 887, Heintze's Nachf. * 1 —

Knak, Gust., „Sie sahen Niemand, denn JEsum allein." Ev. St. Matthäi 17, 8. Predigten über die Evangelien auf alle Sonn- und Festtage des Kirchenjahres. 3. Aufl. gr. 8. (VIII, 896 S.) Berlin 886, Deutsche Evangel. Buch- und Tractat-Gesellschaft. * 5 25

Knak, Johs., Festbüchlein, der böhmisch-lutherischen Gemeinde der Bethlehems-Kirche zur 150jähr. Jubelfeier am Sonntag Jubilate 1887 gewidmet. 8. Berlin 887, (Deutsche Evangel. Buch- und Tractat-Gesellschaft.) * 1 —

Inhalt:
1. Königl. Erlasse, betr. die Einweihung der „Böhmischen Kirche". — 2. Gobner, Joh., „Die Böhmischen Märtyrer". — 3. Geschichte der Böhmischen Gemeinde in Berlin vom J. 1732 bis 1887, auf Grund amtl. Quellen zusammengestellt. (112 S.)

Knak, Johs., neue Zionsharfe. Psalmen und Lobgesänge und geistl., liebl. Lieder. [Kolosser 3, 16.] gr. 16. (182 S.) (Ebendaſ.) 887. * — 20

Knape, Emil, Untersuchung des 3. Ampère'schen Fundamentalversuches. Inaugural-Dissertation. gr. 8. (52 S.) Göttingen 887, (Vandenhoeck und Ruprecht.) * 1 —

Knape, F., neuer deutscher Liederschatz. Auswahl 1-, 2- und 3stimm. Lieder für Mädchen-Schulen. 2 Tle. 8. (192 S.) Potsdam 885, Rentel's Verlag. à Tl. * 25 Pf. * — 50 Auch in 6 Heften à * — 10

Knapp, Alb., geistliche Lieder. In einer Auswahl. 2. verm. Aufl. 8. (VIII, 216 S.) Stuttgart 887, Cotta'sche Buchh. Nachf. cart. *ℳ 3.—.; geb. * 3 50

—— s. Tautropfen auf dem Pilgerweg.

Knapp, B., neue Beobachtungen über die Arsenikkeser in Steiermark, s. Centralblatt für allgemeine Gesundheitspflege.

Knapp, F., Verzeichniss der Schmetterlinge Thüringens. [2. verm. und verb. Aufl.] 8. (44 S.) Stettin 887. (Gotha, Thienemann's Hofbuchh.) ** 1 50
Aus: Stettiner entomologische Zeitung, besonders abgedruckt.

Knapp, Friedr., zehn patriotische Lieder. 8. (15 S.) Tilsit 885, Lohauß. * — 15

Knapp, Geo. Friedr., die Bauern-Befreiung und der Ursprung der Landarbeiter in den älteren Theilen Preußens. 2 Thle. gr. 8. (X, 352; VIII, 473 S.) Leipzig 887, Duncker und Humblot. * 16 —

Knapp, Gbold., Bibelfestpredigt, s. Rathusius, M. v.

—— ernst und frei. Gedichte. (XII, 378 S.) Ludwigsburg 886, Neubert. *ℳ 4.—.; geb. * 4 75

Knapp, Jos., Kaiserlieder. Zum Gedächtnis Kaiser Wilhelms. 8. (32 S.) Stuttgart 888, Buchh. der Evangel. Gesellschaft. — 30

Knapp, P., die Kypseliden und die Kypselosäule. I. Thl. gr. 8. (50 S.) Tübingen 888, Fues. * 1 20
Aus: Korrespondenz-Blatt für die Gelehrten- und Realschulen, besonders abgedruckt.

Knapp, L., die Concursverwaltung. Anleitung für den Geschäftsbetrieb der Concursverwalter, mit einem Anhang, deren Akteneinrichtung betr. gr. 16. (VIII, 66 S.) Kassel 887, Kegel. cart. * 1 —

Knauer, Emilie, Zwiegespräche zu kleinen und grösseren theatralischen Dichtungen mit einigen dramatischen Gelegenheitsspielen für Kinder jeden Alters und einem Anhang von Gedichten zum Solovortrag. gr. 8. (II, 104 S.) Wien 886, Braumüller. 1 20

Knauer, Ferd., Akbenbau, s. Thaer-Bibliothek, Bd. 19.

—— der Rübensamen. Untersuchungen über seine Eigenschaften und Reflexionen über seine rationelle Züchtung. Unter Mitwirkung von H. Briem und M. Hollrung hrsg. gr. 8. (III, 55 S. mit 17 in den Text gedr. Holzschn.) Berlin 885, Parey. * 1 —

Knauer, Friedr., das Gobhilagrhyasûtra, hrsg. und übers. 2. heft. [Uebersetzung und commentar.] gr. 8. (VIII, 210 S.) Dorpat 886. (Leipzig, Simmel und Comp.) ** 3 60
1. heft. Ebendas. 1884. *ℳ 2.—.

—— zu Ili und ca, s. Festgruss an Otto v. Böhtlingk.

Knauer, Friedr. K., Handwörterbuch der Zoologie. Unter Mitwirkung von v. Dalla Torre bearb. gr. 8. (XIV, 828 S. mit 9 Taf.) Stuttgart 887, Enke. * 20 —

—— aus der Thierwelt. Schilderungen und allgemeine Umblicke. Ein naturhistor. Lesebuch für Schüler der Mittelschulen und

für jeden Naturfreund. gr. 8. (III, 186 S. mit vielen Abbild.) Freiburg i. Br. 886, Herder'sche Verlagsh. * 2 —
geb. in Halbleder **ℳ 2.40.; in Leinw. * 3 —

Knauer, Vinc., Grundlinien zur aristotelisch-thomistischen Psychologie. gr. 8. (VIII, 283 S.) Wien 885, Konegen. * 6 —

Knauert, A., schaffet, daß ihr selig werdet! 9 Predigten über die Seligpreisungen des Herrn. 1. und 2. Aufl. gr. 8. (XI, 132 S.) Berlin 886, Buchh. der Berliner Stadtmission. 1 50
geb. 2 50

Knauf, Ernst, über Fracturen des äusseren Gehörganges. gr. 8. (22 S.) Leipzig 887, Fock. * — 75

Knauf, H. C., das Prinzip der Naturgemäßheit im Unterricht. a) Seine histor. Entwickelung. b) Seine Gestaltung in der neueren Pädagogik. c) Seine Stellung im Taubstummen-Unterricht. gr. 8. (49 S.) Berlin 888, Steude. * 1 —

Knauff, M. (I.), Entwurf zur Kanalisation der Residenzstadt Potsdam nach dem Shone-System, nebst Vorschlägen zur Reinigung der Spülsache. Aufgestellt im Auftrage des Magistrats der Stadt Potsdam. gr. 8. (III, 90 S. mit 6 Bl. Zeichnungen.) Berlin 885, Polytechn. Buchhandlung. * 9 —

Knauff, M. (II.), Redaktionsgeheimnisse, s. Universal-Bibliothek Nr. 2285.

Knaus, L., s. Aus Studien-Mappen deutscher Künstler.

Knaut's revidirtes Schul-Choralbuch. Enthaltend 90 Melodien zu Liedern des neuen Provinzial-Gesangbuchs mit untergelegtem Text und nach den verschiedenen Stufen methodisch geordnet. Hrsg. im Auftrage der Osterwieder Lehrer-Conferenz-Gesellschaft. 8. (IV, 56 S.) Osterwieck 886, Zickfeldt. * — 25

Knaut, Arth. v., Innervation des Magens seitens des Rückenmarks in Hinsicht auf den Brechakt. Inaugural-Dissertation. gr. 8. (61 S.) Dorpat 886, (Karow.) * 1 —

Knauth, Frz., Auswahl deutscher Gedichte. Für den Schulgebrauch zusammengestellt und hrsg. Mit einem litterargeschichtl. Überblicke, den Biographien der Dichter und einem Abrisse der Poetik. 9. Aufl. gr. 8. (VIII, 350 S.) Halle 887, Hendel.
cart. * 80 Pf.; geb. * 1 50

—— sieben Bücher deutscher Dichtungen von den ältesten Zeiten bis auf die Gegenwart. Für den Gebrauch in höheren Lehranstalten bearb. Mit einem litterargeschichtl. Überblicke, den Biographien der Dichter und einem Abrisse der Poetik. 4. (768 S.) Ebendas. 886. cart. *ℳ 2.50.; geb. * 3 50

—— Johannes Bugenhagen Pomeranus. Ein Lebensbild für alt und jung. gr. 16. (79 S. mit Bugenhagens Holzschn.-Bildnis.) Berlin 885, Wohlgemuth. * 50 Pf.; cart. * — 60
Ausg. auf Velinpap., cart. ** — 70

—— von Ems bis Paris. Materialien zur musikalisch-deklamator. Gedenkfeier des heil. Krieges Deutschlands wider Frankreich in den J. 1870 und 1871. Der deutschen Schuljugend in neuer Aufl. dargeboten. gr. 8. (32 S.) Braunschweig 887, Bruhn's Verlag. * — 50

—— Glückwunsch-Büchlein für die liebe Jugend. Eine reichhalt. Auswahl kindl. Geburtstage-, Neujahrs- und Weihnachtswünsche, der Jugend von 5 bis 14 Jahren dargeboten. 9. verm. Aufl. Nebst 6 Musikbeilagen. 8. (VIII, 145 S. mit Titelbild nach einer Orig.-Zeichnung von C. Offterdinger.) Ebendas. 888. *ℳ 1.—.; geb. * 1 40

—— das Werrathal von Kreuzburg bis Münden. 8. (32 S. mit 5 Photolithogr. nach Aufnahmen von Frz. Tellgmann und Osc. Tellgmann nebst 1 Orientirungskärtchen.) Mühlhausen i. Th. 886, (Heinrichshofen.) * 1 50

Knauth, Paul, staatlich-volkswirtschaftliche Vorschule. 1. Tl.: Das Recht und der Staat. Mit der Verfassung des Deutschen Reichs, dem Wahlgesetze zum Deutschen Reichstage, sowie mehreren Thronreden, Botschaften und Erlassen der Kaiser Wilhelm I., Friedrich III., Wilhelm II. 8. (80 S.) Freiberg 888, Craz und Gerlach. * — 80

Knebel, Ernst, Antiqua oder Fraktur? gr. 8. (23 S.) Danzig 887, Axt. * — 50

Knebel, Heinr., französische Schulgrammatik. 18. Aufl., bearb. von Herm. Probst. gr. 8. (X, 312 S.) Leipzig 887, Karl Baedeker. * 2 —
Vgl.: Probst, H., Übungsbuch.

Knecht, Federico Justo, compendio de historia sagrada para uso de los niños que frecuentan las escuelas católicas. Edicion adornada con 46 grabados. Version directa de la 3a edicion alemana por Vicenti Ortí y Escolano. 1.—3. ed. 12. (96 S.) Freiburg i. Br. 885—88, Herder'sche Verlagsh. 40 Pf.; geb. — 59

—— compendio de historia sagrada para uso dos meninos. Com 46 estampas. Versão portugueza da edição allemã, com algumas narrações e textos tirados da Historia Sagrada do José Ignacio Roquette, por um sacerdote brasileiro. 12. (88 S.) Ebendas. 888. 40 Pf.; geb. — 48

—— extracto del compendio de historia sagrada para la explicacion de los cuadros de la historia sagrada en pinturas. 12. (62 S.) Ebendas. 887. * 30 Pf.; geb. * — 40

—— kurze biblische Geschichte für die unteren Schuljahre der katholischen Volksschule. Ausg. für die Schüler. Nach der bibl. Geschichte von Schuster-Mey bearb. 5. Aufl. 12. (96 S. mit 46 Bildern.) Ebendas. 886. * — 20
geb. in Leinw. ** 25 Pf.; in Halbleder ** — 30

—— dass. — Neue, im Text unveränd. Ausg. für Österreich. (Mit österreich. Orthographie.) 12. (96 S.) Ebendas. 888. * — 20
geb. * — 25

—— kurze biblische Geschichte für die unteren Schuljahre der katholischen Volksschule. Nach der bibl. Geschichte von Schuster-Mey bearb. und mit Andeutungen für die Auslegung und Anwendung versehen. Ausg. für die Lehrer. 3. verb. Aufl. 12. (V, 128 S. mit 47 Bildern.) Ebendas. 888. — 30
geb. ** — 40

—— praktischer Kommentar zur biblischen Geschichte mit einer Anweisung zur Erteilung des bibl. Geschichtsunterrichtes und einer Konkordanz der bibl. Geschichte und des Katechismus. Im Anschlusse an die von O. Mey neu bearb. Schuster'sche bibl. Geschichte für die kathol. Religionslehrer an Volksschulen hrsg. 5. verb. Aufl. 8. (XV, 771 S. mit 4 Lektionsplänen.) Ebendas. 886. *ℳ 6.40.; geb. * 8 —
Die 4 Lektionspläne allein à * — 10

—— dass. — 6. verb., 7. und 8. unveränd. Aufl. gr. 8. (XII, 720 S. mit 2 Kärtchen und 1 Ansicht des heil. Landes.) Ebendas. 887,88. *ℳ 6.40.; geb. * 8 —

—— Dr. Johann Baptist Orbin, Erzbischof von Freiburg und Metropolit der oberrhein. Kirchenprovinz. Trauerrede, gehalten am 7. Mai 1886 im Dome zu Freiburg. gr. 8. (13 S.) Ebendas. 886. * — 25

—— prescurtare de istoria sacrá cu 47 de figuri, prelucrată după Istoria sacra a lui Schuster-Mey. Traducere românéncă a lui Iosif M. Malinowski. 12. (86 S.) Ebendas. 887. * — 40
geb. * — 48

—— piccola storia sacra per le classi inferiori delle scuole cattoliche con 47 vignette, compilata sulla Storia Biblica dello Schuster, e letteralmente tradotta in italiano dal Franc. Chiminello. 2a edis. 12. (91 S.) Ebendas. 887. * — 32
geb. * — 40

Knoebusch, Führer durch das Sauerland, Ruhr- und Lennethal. 2. neu bearb. Aufl. 8. (VIII, 80 S. mit 1 chromolithogr. Karte.) Dortmund 885, Köppen'sche Buchh. * 1 —

—— Führer durch das Sieg-, Dill-, obere Lahnthal und den Westerwald. 12. (56 S. mit 1 Karte.) Ebendas. 886. * 1 —

Kneip, Wil., große biblische Geschichte für die obere Klasse. 3. Aufl. 12. (IX, 204 S. mit 54 Bildern und 1 Kärtchen.) Freiburg i. Br. 887, Herder'sche Verlagsh. ** — 55
geb. ** — 64

—— kleine biblische Geschichte für die untere Klasse. 3. Aufl. 8. (VI, 81 S. mit 35 Bildern.) Ebendas. 886. * — 26
geb. ** — 32

Kneip, Nik., Herz Jesu, Sitz der Liebe. Vollständ. Belehrungs-, Betrachtungs- und Gebetbuch für alle Verehrer des göttl. Herzens. 3. Aufl. 16. (414 S.) Dülmen 887, Laumann'sche Verlagsh. * ℳ 1.—; geb. * 1 50

—— St. Josephs-Monat, enthaltend: 1. das Leben des heil. Joseph, des Nährvaters Jesu; 2. die Beweggründe, den heil. Joseph zu ehren und auf ihn zu vertrauen; 3. die Art und Weise, den heil. Joseph zu verehren; 4. verschiedene Andachtsübungen zu Ehren des heil. Joseph. 16. (222 S. mit 1 Stahlst.) Ebendas. 888. * 50 Pf.; geb. * — 75

Kneipgesetze. 10.—12. Aufl. 64. (12 S.) Hof 885—88, Lion. — 15

Kneipp, Seb., Bienen-Büchlein. Eine einfache Anleitung zur Verbesserung der Bienenzucht in Körben und Kästen, besonders für Anfänger. 3. verb. und verm. Aufl. 8. (IV, 120 S.) Augsburg 888, Schmid's Verlag. * 1 —

—— meine Wasser-Kur, durch mehr als 30 Jahre erprobt und geschrieben zur Heilung der Krankheiten und Erhaltung der Gesundheit. 1. Aufl. (VI, 318 S.) 1886; 2. verm. Aufl. 8. (VI, 338 S. mit dem Lichtdr.-Bildnisse des Verf.) Kempten 887, Kösel'sche Buchh. * ℳ 2.50; geb. * 3 10

—— dass. — 3. und 4. verm. und berichtigte Aufl. (VI, 346 S.); 5. verm. und berichtigte Aufl. 8. (VI, 360 S.) Ebendas. 888. * 2 60; geb. * 3 20

Kneisel, R., sein einziges Gedicht, s. Volks-Schaubühne.

Kneucker, A., Führer durch die Flora von Karlsruhe und Umgegend. gr. 16. (VII, 167 S.) Karlsruhe 886, Reiff. geb. * 1 50

Kniat, Jos., Spinoza's Ethik gegenüber der Erfahrung. Inaugural-Dissertation. gr. 8. (47 S.) Posen 888, (Jolowicz.) * 1 —

Knie, Ferd., die Jesuiten. Ein Beitrag zur Frage ihrer Rückberufung. 8. (84 S.) Paderborn 888, Bonifacius-Druckerei. — 40

—— die „Russische Gefahr". Schattenbilder. 12. (48 S.) Ebendas. 888. — 30

Kniele, R., deutsch-weltsprachliche Handelskorrespondenz. 200 kaufmänn. Briefe in 10 verschiedenen Gattungen. Gesammelt und übersetzt. Genehmigt und revid. vom Erfinder der Weltsprache. gr. 8. (VIII, 117 S.) Ueberlingen 886, Schuy. ** 1 60

—— dass. — 2. verb. Aufl. Genehmigt vom Erfinder der Weltsprache. gr. 8. (VI, 112 S.) Ebendas. 888. ** 1 80; geb. in Halbleinw. ** ℳ 2.—; in Leinw. ** 2 50

Kniep, Ferd., vacua possessio. 1. Bd. gr. 8. (XVI, 496 S.) Jena 886, Fischer. * 10 —

Kniep, G., Gebete der Heiligen. Ein vollständ. kathol. Andachts- und Gebetbuch aus den Schriften der Heiligen. 2. Aufl. 24. (512 S.) Dülmen 888, Laumann'sche Verlagsh. 1 20; geb. 1 50

Kniep, R., St. Josephs-Monat, enthaltend das Leben des heil. Joseph, die Beweggründe, den heil. Joseph zu ehren und auf ihn zu vertrauen, die Art und Weise, den heil. Joseph zu verehren, verschiedene Andachtsübungen zu Ehren des heil. Joseph. 16. (224 S.) Dülmen 887, Laumann'sche Verlagsh. * — 50; geb. * — 75

—— Manna christlicher Seelen. Ein Gebet- und Erbauungsbuch für kathol. Christen. 3. Aufl. 24. (XVI, 488 S. mit 1 Titelbild.) Ebendas. 885. * 1 —

—— Verkehr mit Gott. Ein vollständ. kathol. Andachts- und Gebetbuch. 2. Aufl. 24. (XV, 512 S. mit verd. Titel und 1 Stahlst.) Ebendas. 888. * ℳ 1.—; geb. * 1 50

Kniepkamp, B., 20 geistliche Lieder für christliche Gesang-Vereine und für das christliche Haus. gr. 8. (32 S.) Bonn 885, Schergens. * — 75

Knies, Karl, Geld und Credit. 1. Abtl.: Das Geld. Darlegung der Grundlehren von dem Gelde, insbesondere der wirtschaftl. und der rechtsgiltt. Functionen des Geldes, mit einer Erörterung über das Kapital und die Übertragung der Nutzungen. 2. verb. und verm. Aufl. gr. 8. (X, 450 S.) Berlin 885, Weidmann'sche Buchh. * 10 —

2. Abtl. 1. und 2. Hälfte. Ebendas. 1876,79. * ℳ 16.—.

Knies, Max, Grundriss der Augenheilkunde unter besond. Berücksicht. der Bedürfnisse der Studirenden und practischen Aerzte. gr. 8. (XII, 320 S. mit 30 Fig. im Texte.) Wiesbaden 888, Bergmann. * 6 —

Kniescheł, J., der Streit um die Königinhofer und die Grünberger Handschrift, s. Sammlung gemeinnütziger Vorträge.

Kniess, C. und O. Buchmann, Aufgabensammlung für das Rechnen mit bestimmten Zahlen. 1. Tl. 2. Aufl. gr. 8. (VI, 117 S.) München 886, Kellerer. * ℳ 1.20; geb. * 1 50

—— —— dass. — 2. Tl. gr. 8. (157 S.) Ebendas. 884. * 1 90

Kniess, Ph., treue Liebe. Eine Erzählung von der Wasserkante. 16. (112 S.) Bremen 886, Rocco. geb. mit Goldschn. * 2 —

—— dass. — s. Novellen, norddeutsche.

—— von der Wasserkante. 2 Bde. gr. 8. Bremen, Rousselle. * 5 —; geb. * 7 —

Inhalt:

Bd. 1. Bilder aus dem Seeleben. 2. und 3. Aufl. (200 S.) 887. * ℳ 2.—; geb. * ℳ 3.—.

" 2. Bilder aus dem Schifferleben. (216 S.) 886. * ℳ 3.—; geb. * ℳ 4.—.

—— s. Nordwest-Geschichten.

Knigge, Adph. Frhr. v., über den Umgang mit Menschen. Vollständige Ausg. 16. (220 S.) Leipzig 888, Fock. geb. 1 60

—— dass. — Nach dem Orig.-Text hrsg. von B. Berends. 8. (XVI, 355 S.) Gera 888, Griesbach's Verlag. * 2 —; geb. * 2 80

—— dass. — s. Meyer's Volksbücher.

Knigge, Friedr., die Sprache des Dichters von Sir Gawain and the Green Knight, der sogenannten early English alliterative poems, und De Erkenwalde. 1. Tl.: Lautlehre. gr. 8. (III, 120 S.) Marburg 886, Elwert's Verlag. * 2 80

Knight, G., the new London echo. Eine Sammlung engl. Redensarten in zusammenhängenden Unterhaltungen, wie sie im geselligen Leben vorkommen und die man täglich hören kann, wenn man in London lebt. Mit einem vollständigen englisch-deutschen Wörterbuche über die in dem Buche vorkommenden Wörter. Mit Angabe der Aussprache nach Walker und Nuttall. Zum Schulgebrauch und Selbstunterrichte. 10. und 11. gleichlautende Aufl. 8. (200 S.) Leipzig 887,88, Dyk'sche Buchh. geb. * 1 80

Knille, Otto, Grübeleien eines Malers über seine Kunst. 8. (IV, 143 S.) Berlin 887, Gebr. Paetel. * 3 —

Knilling, Rud., zur Reform des Rechenunterrichtes in den Volksschulen. 2. Abtl.: Fortsetzung und Schluß des theoret. Teils. Beschreibung des Rechentisches, Teilincals und verbesserten Zweisatzes. Praktischer Teil. gr. 8. (VII, 268 S.) München 886, Th. Ackermann. * 3 60

1. Abtl. Ebendas. 1884. * ℳ 1.60.

Knispel, Geschichte des 2. oberschlesischen Infanterie-Regiments Nr. 23. Nach v. Klusse bearb. 2. Aufl. mit Nachträgen von 1874 bis 1888. 12. (52 S.) Neisse 888, Hinze. cart. * — 60

Knitschky, P. E., Staat und Kirche. gr. 8. (94 S.) Rostock 888, Werther. * 1 50

Knittel, Emil, die Nachnahme im Speditions- und Frachtgeschäft. gr. 8. (V, 95 S.) Strassburg 886, Trübner. * 2 —

Knittel, Hedwig, by Little and Little or First English Lesson-Book for Children from five to ten years of age. An adaptation of Mrs. A. Herdlings „Petit à Petit ou Premières Leçons de Français". With 206 illustrations designed by Fedor Flinzer. gr. 8. (144 S.) Breslau 885, F. Hirt. cart. * 2 50

Knittl, M., physische Beschreibung der Umgebung von Villach. gr. 8. (22 S.) Villach 875. (Wien Pichler's Wwe. und Sohn.) * — 50

Knoblauch, Carl, Entwürfe zu Grabdenkmalen in einer Auswahl teils selbst entworfener, teils gesammelter Vorlagen, unter besond. Berücksichtig. der leichten Ausführbarkeit und

Kny, L., botanische Wandtafeln, s. Wandtafeln für den naturwissenschaftlichen Unterricht mit specieller Berücksicht. der Landwirthschaft.

Ko te u kupu ātiātī ia mai te Tohi-Tapu ki te Taahi-Afea, mo te Taahi-Foou i te lea Faka-Uvea. [Uebersetzung von Schusters bibl. Geschichte in die Uvea-Sprache; Südsee-Inseln.] 8. (XII, 368 S. mit eingedr. Holzschn.) Freiburg i. Br. 885, Herder'sche Verlagsh. * 6 —

Kobald, E., über ein neues Ausflussproblem. Lex.-8. (12 S.) Wien 887, (Tempsky.) ** — 25
Aus: Sitzungsberichte der k. Akademie der Wissenschaften, besonders abgedruckt.

Kobbe, Friedr., über die fossilen Hölzer der Mecklenburger Braunkohle. 8. (53 S. mit 2 lithogr. Taf.) Güstrow 887, (Opitz und Comp.) * 1 75
Aus: Archiv des Vereins der Freunde der Naturgeschichte in Mecklenburg, besonders abgedruckt.

Kobbe, Wilh., Lebens-Erinnerungen. Aus dem Tagebuche eines Mitgliedes der vormal. königl. hannov. Landgendarmerie. gr. 8. (II, 479 S.) Hannover 885, (Lübemann.) * 3 —
geb. * 3 75

Kobeko, Dmitri, der Cäsarewitsch Paul Petrowitsch. [1754—1796.] Historische Studie. Autoris. deutsche Ausg. von Jul. Laurentz. gr. 8. (X, 349 S.) Berlin 886, Denbner. * 6 —

K.[öbel], J.[acob], s. Landsknechte, badische und schwäbische.

Kobell, Fr. v., oberbayerische Lieder mit ihren Singweisen. Im Auftrage und mit Unterstützung weiland Sr. Maj. des Königs Maximilian II. für das bayerische Gebirgsvolk gesammelt. Mit Bildern von A. v. Ramberg. 2.—5. Aufl. gr. 8. (102 S. mit eingedr. Holzschn.) München 860—88, Braun und Schneider. * 3 —

Kobell, Louise v., s. Parcival.

Kobelt, die Befriedigung des Herzens in der Arbeit für das Reich Gottes. Predigt über Joh. 4, 34, gehalten beim 4. Jahresfest der Stadtmission in Karlsruhe den 9. Mai 1886. 8. (7 S.) Karlsruhe 886, Evangel. Schriftenverein für Baden. — 5

Kobelt, W., Fauna der nassauischen Mollusken. 1. Nachtrag. gr. 8. (36 S. mit 8 Taf.) Wiesbaden 886, Niedner. * 3 —
Aus: Jahrbücher des nassauischen Vereins für Naturkunde, besonders abgedruckt.
Hauptwerk. Ebendas. 1871. *ℳ 5.—

—— landwirthschaftliche Fragen und Antworten, im Auftrage des Fortbildungs- und Bürgervereins zu Schwanheim a. M. hrsg. 3. verm. Aufl. [5.—14. Tausend.] gr. 8. (16 S.) Biebentopf 888, Stephani. — 25

—— Iconographie der schalentragenden europäischen Meeresconchylien. 2.—8. Heft. Mit je 4 Stat. gr. 4. (1. Bd. VIII, S. 17—171; 2. Bd. S. 1—16.) Kassel 885—88, Fischer.
à Heft *ℳ 4.—. * 28 —
Color. Ausg. à Heft *ℳ 6.—. * 42 —
1. Heft. Ebendas. 1883. *ℳ 4.—; color. Ausg. *ℳ 6.—.

—— die Landdeckelschnecken, s. Semper, C., Reisen im Archipel der Philippinen.

—— prodromus faunae molluscorum testaceorum maris europaea habitantium. 4 fasc. gr. 8. (IV, 550 S.) Nürnberg 886,87, Bauer und Raspe. à Fasc. *ℳ 3.—. * 12 —

—— Reiseerinnerungen aus Algerien und Tunis. Hrsg. von der Senckenberg. naturforschenden Gesellschaft in Frankfurt a. M. gr. 8. (VIII, 480 S. mit 13 Vollbildern und 11 Abbild. im Text.) Frankfurt a. M. 886, Diesterweg. * 10 —
geb. * 12 50

—— s. Chronik des Dorfes Schwanheim am Main.

Kober, Johs., Christian Friedrich Spittler's Leben. gr. 8. (XIV, 356 S. mit Spittler's Portr. in Stahlst.) Basel 887, Spittler. * 4 —
geb. * 5 60

Kober, Jul., Aufgaben für den Rechenunterricht, für Gymnasien und Realschulen bearb. 3 Hefte. 8. Trier, Lintz'sche Buchh. [1. Heft 4. Aufl. (59 S.) 886; 2. Heft 5. Aufl. (60 S.) 887; 3. Heft 4. Aufl. (57 S.) 887.]
cart. à Heft * 75 Pf. 2 25

Koeber, R., ist R. Haeckel Materialist? gr. 8. (36 S.) Berlin 887, C. Duncker. * — 60

—— die Philosophie Arthur Schopenhauers. gr. 8. (VII, 319 S.) Heidelberg 888, G. Weiss' Verlag. * 5 —

Kober, Rich., Hausaltar oder Kommet zu Jesu! Morgen- und Abend-Andachten für alle Tage des Jahres, nach dem Kirchenjahre eingerichtet, mit Einfügung des lutherischen Katechismus. 2. Aufl. 2 Bde. gr. 8. Alt-Tschau bei Neusatz a. D. (885), Verlag der Anstalt „Kommet zu Jesu!" * 6 —
Inhalt:
Bd. 1. Der Weihnachts- und Osterfestkreis. (674 S.)
„ 2. Der Pfingst- und Trinitatisfestkreis. (730 S.)

Köberl, Joh. Nep., ein Papstjubiläums-Andenken besonders für die Rompilger. Dank der Rompilger nach der Rückkehr in die Heimat. Predigt, geh. in der Decanats-Pfarrkirche zu Staing am Feste der Himmelfahrt des Herrn, 11. Mai 1888. 8. (16 S.) Graz 888, Moser. * — 20

Köberle, Geo., brennende Theater-Fragen. Eine Denkschrift für alle Kunstfreund. Patrioten. gr. 8. (64 S.) Wien 887, Künast. * 1 60

Koberstein, Karl, preußisches Bilderbuch. gr. 8. (VII, 243 S.) Leipzig 887, Duncker und Humblot. * 4 80

Kobert, Rud., Compendium der Arzneiverordnungslehre für Studierende und Ärzte. gr. 8. (XI, 223 S.) Stuttgart 888, Enke. * 4 —

—— Compendium der praktischen Toxikologie zum Gebrauche für praktische Aerzte und Studirende, auf Grundlage des „Lehrbuchs der praktischen Toxikologie" von A. Werber als 2. Aufl. zeitgemäss umgearb. gr. 8. (X, 184 S.) Ebendas. 887. * 4 —

—— über den Zustand der Arzneikunde vor 18 Jahrhunderten. Antrittsvortrag. gr. 8. (33 S.) Halle 887, Mühlmann. * — 80

—— s. Arbeiten des pharmakologischen Institutes zu Dorpat.

Kobler, Andr., katholisches Leben im Mittelalter. Ein Auszug aus Kenelm Henry Digby's „Mores Catholici: or, Ages of Faith". 1.—3. Bd. gr. 8. Innsbruck, Vereins-Buchhandlung und Buchdr. * 19 60
Bd. 1. I.—IV. Buch. (XX, 772 S.) 887. *ℳ 6.60.
„ 2. V.—VII. Buch. (XV, 800 S.) 888. *ℳ 7.60.
„ 3. VIII.—IX. Buch. (VIII, 643 S.) 888. *ℳ 5.60.

—— die Martyrer und Bekenner der Gesellschaft Jesu in England während der J. 1580 bis 1681. gr. 8. (VIII, 647 S. mit 7 Portr. in Lichtdr. [1 Taf.] nach alten Gemälden.) Ebendas. 886. * 5 60

Koblinski, v. (I.), Tagebuch der Rekrutenausbildung im Reitdienst bis einschließlich des Eskadrons-Exerzirens. 8. (VI, 90 S.) Berlin 888, Mittler und Sohn. * 1 —

Koblinski, v. (II.), die Disziplinarstrafen der preußischen Strafanstalten. Ihre Zu- und Abnahme und die darauf einwirkenden allgemeinen Faktoren. gr. 8. (48 S.) Leipzig 888, Duncker und Humblot. * 1 —
Aus: Schmoller's Jahrbuch für Gesetzgebung &c., besonders abgedruckt.

Kobmann, Geo., Rechtschreibübungen. Aufgaben für Schüler im 8., 9. und 10. Lebensjahre. Nach dem für die bayer. Schulen in amtl. Auftrage herausgegebenen Regelbuch zusammengestellt und bearb. gr. 8. (VIII, 80 S.) Nürnberg 887, Korn'sche Buchh. cart. * — 80

—— Übungsstoff für den Unterricht im Deutschen, s. Knab, K.

—— und G. Lober, Orthographie in Beispielen. Eine Sammlung von Sätzen zur Einübung der in Bayern, Preußen, Sachsen und Württemberg amtlich gegebenen Regeln für die deutsche Rechtschreibung. 1. Aufl. (VIII, 222 S.) 883; 2. verm. Aufl. gr. 8. (VIII, 226 S.) Ebendas. 886. * 2 40

Knoll, Phpp., der Blutdruck in der Arteria pulmonalis bei Kaninchen und seine respiratorischen Schwankungen. Lex.-8. (16 S. mit 2 Taf.) Wien 888, (Tempsky.) * 1 20

—— über die Druckschwankungen in der Cerebrospinalflüssigkeit und den Wechsel in der Blutfülle des centralen Nervensystems. Lex.-8. (32 S. mit 3 Taf.) (Ebendas.) 886. * 2 —

—— über die nach Verschluss der Hirnarterien auftretenden Augenbewegungen. Lex.-8. (15 S. mit 4 lithogr. Taf. und 1 eingedr. Holzschn.) (Ebendas.) 887. * 2 80

Sämmtliche vorstehende Schriften dieses Verf. sind aus: Sitzungsberichte der k. Akademie der Wissenschaften, besonders abgedruckt.

Knoller, Martin, s. Menghin, Alois.

Knoop, Otto, Lehrbuch für den evangelischen Religionsunterricht an höheren Schulen, s. Jonas, R.

—— Volkssagen, Erzählungen, Aberglauben, Gebräuche und Märchen aus dem östlichen Hinterpommern. gr. 8. (XXX, 240 S.) Posen 885, Jolowicz. * 5 —

—— die deutsche Walthersage und die polnische Sage von Walther und Helgunde. Vortrag, geh. in der histor. Gesellschaft zu Posen am 8. Septbr. 1885. gr. 8. (18 S.) Ebendas. 887. * — 80

Aus: Am Urds-Brunnen, besonders abgedruckt.

Knöpfel, L., methodischer Leitfaden der unorganischen Chemie. Induktive Einführung in das Verständnis chem. Vorgänge unter Berücksicht. der Thermochemie. Für höhere Lehranstalten. gr. 8. (VII, 99 S.) Oppenheim 888. (Leipzig, Schneider.) * 1 20

Knopp, J. N., Dr. Philippus Krementz, Erzbischof von Köln. Ein Lebens- und Zeitbild. 8. (24 S. mit autotyp. Portr.) Trier 885, Paulinus-Druckerei. * — 25

Knopstück, Ed. Friedr., contra Mackenzie oder der Kehlkopfkrebs unter der Kritik des Todes. gr. 8. (14 S.) Danzig 888, (A. Schultz und Comp.) * 1 20

Knorr, Emil, der Feldzug des J. 1866 in West- und Süddeutschland. Nach authent. Quellen bearb. 3 Bde. 2. (Titel-) Ausg. gr. 8. (442; 486; VIII, 442 S. mit Karten und Beilagen.) Hamburg (870)886, O. Meißner's Verlag. * 8 —

—— das erste deutsche Parlament und die Wehrfragen. Unter Benutzung archival. Quellen. gr. 8. (VI, 144 S.) Berlin 887, v. Decker's Verlag. * 3 50

Knorr, Josephine Freiin v., Sommerblumen und Herbstblätter. Gedichte. [3. Sammlg.] 12. (VIII, 166 S.) Wien 885, Rosner. * 2 40

Neue Gedichte. Ebendas. 1874. *ℳ 2.40.

Knorr, Rud., das Gesetz über die Zwangsvollstreckung in das unbewegliche Vermögen vom 13. Juli 1883, nebst dem Gesetze über die Gerichtskosten bei Zwangsversteigerungen und Zwangsverwaltungen der Gegenstände des unbewegl. Vermögens vom 18. Juli 1883, mit Kommentar. gr. 8. (V, 478 S.) Berlin 886, C. Heymanns Verlag. *ℳ 10.—.; geb. ** 12 —

Knortz, Karl, Goethe und die Werther-Zeit. Ein Vortrag. Mit dem Anhang: Goethe in Amerika. gr. 8. (56 S.) Zürich 885, Verlags-Magazin. * — 80

—— Hamlet und Faust. gr. 8. (55 S.) Ebendas. 888. * 1 —

—— irländische Märchen. Wiedererzählt. 8. (IV, 134 S.) Ebendas. 886. * 1 60

—— eines deutschen Matrosen Nordpolfahrten. Wilhelm Rinderemann's Erinnerungen an die Nordpolexpedition der „Polaris“ und „Jeanette“. gr. 8. (48 S.) Ebendas. 886. * — 70

—— Nokomis. Märchen und Sagen der nordamerikan. Indianer. Wiedererzählt. gr. 8. (IV, 121 S.) Ebendas. 887. * 1 60

Knorz', A., Gerner Taschen-Fahrplan. Winterdienst 1885/86. 12. (IV, 48 S.) Gera 885, (Nugel.) * — 35

—— der Rathgeber im Eisenbahngüterverkehr. Praktisches Handbuch zum Gebrauch für Spediteure, Fabrikanten, Kaufleute, Eisenbahnbeamte etc. Nach amtl. Quellen bearb. und zusammengestellt. gr. 8. (IV, 268 S. mit 1 Eisenbahnkarte des Deutschen Reichs.) Leipzig 886, Strauch. geb. * 5 —

Knötel, R., Soldaten-Humor. 25 heitere Scenen aus dem Soldatenleben, nach Orig. Zeichnungen. gr. 8. (25 Bl. in Lichtdr.) Berlin 888, Toussaint und Comp. In Mappe * 6 —

—— und Fedor v. Köppen, Preußens Heer in Bild und Wort. Von der Gründung des brandenburg. Heeres bis zum Aufbau der Kriegsmacht des Deutschen Reiches 1619—1889. Bilder von R. K., Text von F. v. K. gr. 4. (74 S. mit 36 Bildern in Farbendr. und 35 Vign.) Glogau 888, Flemming. geb. * 8 —

Knothe, Herm., Geschichte des Oberlausitzer Adels und seiner Güter. II. Von Mitte des 16. Jahrh. bis 1620. gr. 8. (174 S.) Dresden 887, Warnatz und Lehmann. * 4 —

[I.] Leipzig 1879, Breitkopf und Härtel. *ℳ 14.—.

—— die Stellung der Gutsunterthanen in der Oberlausitz zu ihren Gutsherrschaften von den ältesten Zeiten bis zur Ablösung der Zinsen und Dienste. Von der Oberlausitzer Gesellschaft der Wissenschaften in Görlitz gekrönte Preisschrift. gr. 8. (150 S.) (Ebendas.) 885. * 2 —

Vorstehende zwei Schriften sind aus: Neues Lausitzer Magazin, besonders abgedruckt.

Knothe, W., erste geographische Darstellung der Schutzländer und Colonieen des Deutschen Reiches. gr. 8. (V, 88 S.) Schweidnitz 888, Brieger Verlag. * 1 20

Knoevenagel, Jul., neue abgekürzte Kurrentschrift [keine Stenographie] für jedermann, zum Selbstunterricht und für Schulen. 2. Aufl. 8. (8 S. mit 5 Schrifttaf.) Hannover 886, Meyer. * — 75

—— und Wilh. Rysel, vollständiges, praktisches Lehrbuch der Stolzeschen Stenographie. Für Schulen und zum Selbstunterricht bearb. 7. umgearb. Aufl. gr. 8. (IV, 60 S. mit 24 Schrift-Taf.) Ebendas. 886. cart. 1 80

Knox, John., s. Für die Feste und Freunde des Gustav-Adolf-Vereins.

Knust, Herm., Mitteilungen aus dem Eskurial, s. Bibliothek des litterarischen Vereins in Stuttgart, Bd. 141.

Knutenhagen, Geißelbert (recte Wespenberg), aus Nesselrode, Katechismus des guten Theater-Directors, das ist ein erbauliches und beschauliches Büchlein zu Nutz und Frommen aller Derer, so da bereits Theater-Directoren, Intendanten ꝛc. sind, oder die Absicht hegen, es zu werden; sowie auch Derer, so da ein Interesse für's Theater haben, oder gezwungen sein sollten, sich ex officio mit Theatralibus zu beschäftigen, oder auch nicht zu beschäftigen, und endlich Derer, so da zu den Gebildeten der Nation zu gehören, als Ehre erachten. In gemeinverständlicher und einfältiglicher Weise dargestellt. kl. 8. (XVI, 215 S.) Wolgast 885, Eisner. * 2 —

Knütgen, Ad., Verzeichnis und Beschreibung der im Besitze des königl. kathol. Gymnasiums zu Heiligenstadt befindl. Inkunabeln. (I.) 4. (25 S.) Heiligenstadt 888, (Delion.) * — 80

Knuth, G., die Herrlichkeit des Herrn. Ausgewählte Predigten nach dem Gange des Kirchenjahres. gr. 8. (VII, 217 S.) Halle 887, Buchh. des Waisenhauses. * 3 60

—— Kasual-Reden. 8. (VII, 109 S.) Ebendas. 886. * 1 80 geb. ** 1 80

—— Konfirmanden-Büchlein. Ein kurzer Leitfaden für Lehrer und Schüler. 8. (16 S.) Ebendas. 888. ** — 12

Knuth, M. A., über spastische Spinalparalyse und dementia paralytica. Inaugural-Dissertation. gr. 8. (48 S.) Kiel 888, Lipsius und Tischer, Verlags-Cto. * 1 60

Knuth, Paul, Flora der Provinz Schleswig-Holstein, des Fürstent. Lübeck, sowie des Gebietes der freien Städte Hamburg und Lübeck. Zum Gebrauch in Schulen und auf Exkursionen bearb. 3 Abtlgn. 8. Leipzig 887, Lenz. [1. und 2. Abtl. (S. 1—576.) à Abtl. *ℳ 2.80.; 3. Abtl. (S. 577—922.) *ℳ 3.60.] *ℳ 9.20.; geb. * 11 20

—— Schulflora der Provinz Schleswig-Holstein, des Fürstenth. Lübeck, sowie des Gebietes der freien Städte Hamburg und Lübeck. 8. (IV, 406 S.) Ebendas. 888. * 4 —

geb. * 4 50

Kny, L., botanische Wandtafeln, s. Wandtafeln für den naturwissenschaftlichen Unterricht mit specieller Berücksicht. der Landwirthschaft.

Ko te u kupu ātitāli ia mai te Tohi-Tapu ki te Taahi-Aſoa, mo te Taahi-Foou i te lea Faka-Uvea. [Uebersetzung von Schusters bibl. Geschichte in die Uvea-Sprache; Südsee-Inseln.] 8. (XII, 368 S. mit eingedr. Holzschn.) Freiburg i. Br. 885, Herder'sche Verlagsh. * 6 —

Kobald, E., über ein neues Ausflussproblem. Lex.-8. (12 S.) Wien 887, (Tempsky.) ** — 25
Aus: Sitzungsberichte der k. Akademie der Wissenschaften, besonders abgedruckt.

Kobbe, Friedr., über die fossilen Hölzer der Mecklenburger Braunkohle. 8. (53 S. mit 2 lithogr. Taf.) Güstrow 887, (Opitz und Comp.) * 1 75
Aus: Archiv des Vereins der Freunde der Naturgeschichte in Mecklenburg, besonders abgedruckt.

Kobbe, Wilh., Lebens-Erinnerungen. Aus dem Tagebuche eines Mitgliedes der normal. königl. hannov. Landgendarmerie. gr. 8. (II, 479 S.) Hannover 885, (Lübemann.) * 3 —
geb. * 3 75

Kobeko, Dmitri, der Cäsarewitsch Paul Petrowitsch. [1754—1796.] Historische Studie. Autoris. deutsche Ausg. von Jul. Laurentz. gr. 8. (X, 349 S.) Berlin 886, Denbner. * 6 —

K.[öbel], J.[acob], s. Landsknechte, badische und schwäbische.

Kobell, Fr. v., oberbayerische Lieder mit ihren Singweisen. Im Auftrage und mit Unterstützung weiland Sr. Maj. des Königs Maximilian II. für das bayerische Gebirgsvolk gesammelt. Mit Bildern von A. v. Ramberg. 2.—5. Aufl. gr. 8. (102 S. mit eingedr. Holzschn.) München 860—88, Braun und Schneider. * 3 —

Kobell, Louise v., s. Parcival.

Kobelt, die Befriedigung des Herzens in der Arbeit für das Reich Gottes. Predigt über Joh. 4, 34, gehalten beim 4. Jahresfest der Stadtmission in Karlsruhe den 9. Mai 1886. 8. (7 S.) Karlsruhe 886, Evangel. Schriftenverein für Baden. — 5

Kobelt, W., Fauna der nassauischen Mollusken. 1. Nachtrag. gr. 8. (36 S. mit 8 Taf.) Wiesbaden 886, Niedner. * 3 —
Aus: Jahrbücher des nassauischen Vereins für Naturkunde, besonders abgedruckt.
Hauptwerk. Ebendas. 1871. *ℳ 8.—

—— landwirthschaftliche Fragen und Antworten, im Auftrage des Fortbildungs- und Bürgervereins zu Schwanheim a. M. hrsg. 3. verm. Aufl. [5.—14. Tausend.] gr. 8. (16 S.) Biebenkopf 888, Stephani. — 25

—— Iconographie der schalentragenden europäischen Meeresconchylien. 2.—8. Heft. Mit je 4 Stat. gr. 4. (1. Bd. VIII, S. 17—171; 2. Bd. S. 1—16.) Kassel 885—88, Fischer.
à Heft *ℳ 4.—. * 28 —
Color. Ausg. à Heft *ℳ 6.—. * 42 —
1. Heft. Ebendas. 1883. *ℳ 4.—; color. Ausg. *ℳ 6.—.

—— die Landdeckelschnecken, s. Semper, C., Reisen im Archipel der Philippinen.

—— prodromus faunae molluscorum testaceorum maris europaea habitantium. 4 fasc. gr. 8. (IV, 550 S.) Nürnberg 886,87, Bauer und Raspe.
à Fasc. *ℳ 3.—. * 12 —

—— Reiseerinnerungen aus Algerien und Tunis. Hrsg. von der Senckenberg. naturforschenden Gesellschaft in Frankfurt a. M. gr. 8. (VIII, 490 S. mit 13 Vollbildern und 11 Abbild. im Text.) Frankfurt a. M. 885, Diesterweg. * 10 —
geb. * 12 50

—— s. Chronik des Dorfes Schwanheim am Main.

Kober, Johs., Christian Friedrich Spittler's Leben. gr. 8. (XIV, 356 S. mit Spittler's Portr. in Stahlst.) Basel 887, Spittler. * 4 —
geb. * 5 60

Kober, Jul., Aufgaben für den Rechenunterricht, für Gymnasien und Realschulen bearb. 3 Hefte. 8. Trier, Lintz'sche Buchh. [1. Heft 4. Aufl. (59 S.) 886; 2. Heft 5. Aufl. (60 S.) 887; 3. Heft 4. Aufl. (57 S.) 887.]
cart. à Heft * 75 Pf. 2 25

Koeber, R., ist R. Haeckel Materialist? gr. 8. (36 S.) Berlin 887, C. Duncker. * — 60

—— die Philosophie Arthur Schopenhauers. gr. 8. (VII, 319 S.) Heidelberg 888, G. Weiss' Verlag. * 5 —

Kober, Rich., Hausaltar oder Kommet zu Jesu! Morgen- und Abend-Andachten für alle Tage des Jahres, nach dem Kirchenjahre eingerichtet, mit Einfügung des lutherischen Katechismus. 2. Aufl. 2 Bde. gr. 8. Alt-Tschau bei Neutitschein a. O. (886), Verlag der Anstalt „Kommet zu Jesu!" * 6 —
Inhalt:
Bd. 1. Der Weihnachts- und Osterfestkreis. (674 S.)
„ 2. Der Pfingst- und Trinitatisfestkreis. (790 S.)

Köberl, Joh. Nep., ein Papstjubiläums-Andenken besonders für die Rompilger. Dank der Rompilger nach der Rückkehr in die Heimat. Predigt, geh. in der Dekanats-Pfarrkirche zu Staing am Feste der Himmelfahrt des Herrn, 11. Mai 1888. 8. (16 S.) Graz 888, Moser. * — 20

Köberle, Geo., brennende Theater-Fragen. Eine Denkschrift für alle Kunstfreund. Patrioten. gr. 8. (64 S.) Wien 887, Künast. * 1 60

Koberstein, Karl, preußisches Bilderbuch. gr. 8. (VII, 243 S.) Leipzig 887, Duncker und Humblot. * 4 80

Kobert, Rud., Compendium der Arzneiverordnungslehre für Studierende und Ärzte. gr. 8. (XI, 223 S.) Stuttgart 888, Enke. * 4 —

—— Compendium der praktischen Toxikologie zum Gebrauche für praktische Aerzte und Studirende, auf Grundlage des „Lehrbuchs der praktischen Toxikologie" von A. Werber als 2. Aufl. zeitgemäss umgearb. gr. 8. (X, 184 S.) Ebendas. 887. * 4 —

—— über den Zustand der Arzneikunde vor 18 Jahrhunderten. Antrittsvortrag. gr. 8. (33 S.) Halle 887, Mühlmann. * — 80

—— s. Arbeiten des pharmakologischen Institutes zu Dorpat.

Kobler, Andr., katholisches Leben im Mittelalter. Ein Auszug aus Kenelm Henry Digby's „Mores Catholici: or, Ages of Faith". 1.—3. Bd. gr. 8. Innsbruck, Vereins-Buchhandlung und Buchdr. * 19 60
Bd. 1. I.—IV. Buch. (XX, 772 S.) 887. *ℳ 6.60.
„ 2. V.—VII. Buch. (XV, 800 S.) 888. *ℳ 7.60.
„ 3. VIII.—IX. Buch. (VIII, 643 S.) 888. *ℳ 5.60.

—— die Martyrer und Bekenner der Gesellschaft Jesu in England während der J. 1580 bis 1681. gr. 8. (VIII, 647 S. mit 7 Portr. in Lichtdr. [1 Taf.] nach alten Gemälden.) Ebendas. 886. * 5 60

Koblinski, v. (I.), Tagebuch der Rekrutenausbildung im Reitdienst bis einschließlich des Eskadrons-Exerzirens. 8. (VI, 90 S.) Berlin 888, Mittler und Sohn. * 1 —

Koblinski, v. (II.), die Disziplinarstrafen der preußischen Strafanstalten. Ihre Zu- und Abnahme und die darauf einwirkenden allgemeinen Faktoren. gr. 8. (48 S.) Leipzig 888, Duncker und Humblot. * 1 —
Aus: Schmoller's Jahrbuch für Gesetzgebung &c., besonders abgedruckt.

Kobmann, Geo., Rechtschreibübungen. Aufgaben für Schüler im 8., 9. und 10. Lebensjahre. Nach dem für die bayer. Schulen in amtl. Auftrage herausgegebenen Regelbuch zusammengestellt und bearb. gr. 8. (VIII, 80 S.) Nürnberg 887, Korn'sche Buchh. cart. * — 60

—— Übungsstoff für den Unterricht im Deutschen, s. Knab, K.

—— und G. Kober, Orthographie in Beispielen. Eine Sammlung von Sätzen zur Einübung der in Bayern, Preußen, Sachsen und Württemberg amtlich gegebenen Regeln für die deutsche Rechtschreibung. 1. Aufl. (VIII, 222 S.) 1883; 2. verm. Aufl. gr. 8. (VIII, 225 S.) Ebendas. 886. * 2 40

Kobner, F., Lehrbuch des deutschen Strafrechts. gr. 8. (VII, 184 S.) München 888, Buchholz und Werner. * 3 60
geb. * 4 20

Köbner, Jul., Glaubensstimme für die Gemeinden des Herrn. Eine Sammlung geistl. Lieder. 11. Aufl. 16. (776 S.) Hamburg 885, Oncken Nachf. geb. * 2 —

Kobrak, Geo., zum Nachweis kleiner Zuckermengen im Harn. Inaugural-Dissertation. gr. 8. (41 S.) Breslau 887, (Köhler.) * 1 —

Köbrich, Fr., über die Ursachen und Wirkungen der Taubheit, nebst Ratschlägen für Eltern zur Erziehung ihrer tauben und taubstummen Kinder. gr. 8. (35 S.) Weißenfels 885, Lehmstedt. * — 50

Koch (I.), über den Dienst der Aeltesten und Diakonen an der Gemeinde nach der Schrift, s. Neviandt, die Bedeutung der Pietät.

—— über Gemeindezucht und das Verhalten der christlichen Gemeinschaften Ausgeschlossenen gegenüber nach der Schrift, s. Neviandt.

—— die Leiden um Christi willen; des Christen Vorrecht. — Neviandt, die Gefahren der falschen und der Segen der rechten Freiheit, mit besonderer Beziehung auf die christl. Kindererziehung in unsern Gemeinschaften. 8. (30 S.) Elberfeld 882. (Bonn, Schergens.) — 10

—— über die rechte Opferwilligkeit, s. Neviandt.

Koch (II), wodurch sichern wir das Bestehen der Schulspiele für die Dauer? Vortrag, gehalten auf der Versammlung des Nordwestdeutschen Turnlehrervereins zu Braunschweig, am 24. Octbr. 1886, in erweiterter Fassung. gr. 8. (16 S.) Braunschweig 887, Goerig. * — 80

Koch's (III.), Europa-Führer. Ein kurzgefasstes Reise-Handbuch für das Ausland. 8. (102 S.) Leipzig 886, C. A. Koch. art. * 1 20

2. Thl. u. d. T.:

—— Deutschland-Führer. Kleines Reise-Handbuch. Ein Rathgeber vor und während der Reise. [Thl. 2 von „Koch's Europa-Führer".] 8. (86 S.) Ebendas. 887. cart. * 1 20

Koch (IV.), einige Resultate 38jähriger Witterungs-Beobachtungen der Station II. Ordnung in Erfurt, s. Jahrbücher der kgl. Akademie gemeinnütziger Wissenschaften zu Erfurt.

Koch (V.), über reguläre und halbreguläre Stern-Polyeder. gr. 8. (24 S.) Tübingen 887, Fues' Verlag. — 80

Aus: Korrespondenzblatt für die württembergischen Gelehrten- und Realschulen, besonders abgedruckt.

Koch, A. (I.), zwei Artikel über Taufe und Kindertaufe. gr. 8. (32 S.) Barmen 887, Klein. * — 40

—— D. Heinrich Leonhard Heubner in Wittenberg. Züge und Zeugnisse aus und zu seinem Leben und Wirken. gr. 8. (VI, 134 S. mit Portr.) Wittenberg 885, (Wunschmann.) * 1 50

Koch, A. (II.), der kleine Grieche. Ein Vademecum sämtl. Regeln der griech. Grammatik, nebst allen unregelmäßigen Verben, sowie der Homerischen Formenlehre, Metrik und Prosodie. 1. und 2. Aufl. 16. (IV, 119 S.) Berlin 887,88, Friedberg und Mode. * 50 Pf.; cart. * — 60

—— der kleine Lateiner. Ein Vademecum sämtl. Regeln der latein. Grammatik, nebst Prosodie und allen unregelmäßigen Verben. 3.—5. Aufl. 16. (III, 132 S.) Ebendas. 887. * — 50
cart. * — 60

—— deutsch-griechisches Taschenwörterbuch, nebst einem kleinen Wörterbuch der Eigennamen. 2. Aufl. 16. (III, 512, 71 S.) Ebendas. 886. ℳ 1.80.; geb. * 2 50

—— griechisch-deutsches Taschenwörterbuch. 2. Aufl. 16. (III, 462 S.) Ebendas. 888. ℳ 1.80.; geb. * 2 50

—— deutsch-lateinisches Taschenwörterbuch. Nebst einem Anhang der geograph. Eigennamen. 3. und 4. Aufl. gr. 16. (V, 407 S.) Ebendas. 888. ℳ 1.25.; geb. 1 80

—— lateinisch deutsches Taschenwörterbuch. 4. Aufl. 16. (V, 222 und Anhang 82 S.) Ebendas. 888. 1 25

Koch, A. (II.), lateinisch-deutsches und deutsch-lateinisches Taschenwörterbuch. 2 Tle. in 1 Bd. 3. Aufl. 16. (V, 222; V, 407; Anhang, aus „Der kleine Lateiner", 81 S.) Berlin 887, Friedberg und Mode. 2 50

Koch, Adf. (I.), Hermann von Salza, Meister des Deutschen Ordens [† 1239]. Ein biograph. Versuch. gr. 8. (IX, 140 S.) Leipzig 885, Duncker und Humblot. * 3 20

—— s. Regesten der Pfalzgrafen am Rhein.

Koch, Adf. (II.), Fürst Alexander von Bulgarien. Mittheilungen aus seinem Leben und seiner Regierung nach persönl. Erinnerungen. gr. 8. (282 S. mit 1 Bilde des Fürsten in Lichtdr. und 3 Abbild.) Darmstadt 887, Bergsträßer. * 6 —
geb. * 7 —

Koch, Aut., die alttertiären Echiniden Siebenbürgens. gr. 8. (88 S. mit 4 lithogr. Taf. und 4 Bl. Erklärungen.) Budapest 885, (Kilian's Universitäts-Buchh.) * 3 —

Aus: Mittheilungen aus dem Jahrbuch der kgl. ungar. geologischen Anstalt, besonders abgedruckt.

Koch, Aug., Anleitung zur Erteilung des Gesangunterrichts in der Volksschule. Mit besond. Berücksicht. der im J. Stahl'schen Verlage erschienenen „Lieder für Volksschüler" und die „Singschule nach der Chevé'schen Elementar-Gesanglehre, von Fr. Th. Stahl" bearb. 8. (51 S.) Arnsberg 887, Stahl. cart. * — 80

—— Lieder für Volksschüler, unter Anlehnung an die „Anleitung zur Erteilung des Gesangunterrichts" ausgewählt und in Chevé'sche Tonziffern übertragen. 2 Hefte. 8. Ebendas. 887. [1. Heft. (24 S.) * 20 Pf.; 2. Heft. (30 S.) * 40 Pf.] * — 60

Koch, C. F., Formularbuch und Notariatsrecht für den Geltungsbereich des Allgemeinen Landrechts. Zum Gebrauche für Richter, Notare, Rechtsanwälte und Referendare. Neu bearb. von Herm. Jastrow. 9. Aufl. gr. 8. (XXIV, 659 S.) Berlin 888, Guttentag. *ℳ 10.—.; geb. *ℳ 12 —

—— allgemeines Landrecht für die Preußischen Staaten. Unter Andeutung der obsoleten oder aufgehobenen Vorschriften und Einschaltung der jüngeren noch geltenden Bestimmungen hrsg. mit Kommentar in Anmerkungen. 8. Aufl. Mit besonderer Berücksicht. der Reichsgesetzgebung bearb. von A. Achilles, P. Hinschius, R. Johow, F. Bierhaus. 18.—26. (und Schluß, gratis) Lfg. gr. 8. (2. Bd. VIII, S. 321—1142; 3. Bd. VIII, S. 641—1084; 4. Bd. S. 641—1248, und Sach-Register S. 1249—1432.) Ebendas. 885,86. [18.—24. Lfg. à *ℳ 3.—.; 25. und 26. Lfg. à *ℳ 8.—.] * 29 —

1.—17. Lfg. Ebendas. 1880—85. à Lfg. *ℳ 3.—.; Preis des compl. Werkes *ℳ 80.—.; 4. Bde. geb. **ℳ 86.—.

Koch, Carl, systematische Uebersicht über die Gesetzgebung des Deutschen Reichs von 1867 bis 1888. gr. 8. (X, 138 S.) München 888, Schweitzer. * 2 —

Koch, Ernst, die Sage vom Kaiser Friedrich im Kyffhäuser. Überblick über die moderne Nibelungendichtung. Die Waberlohe in der Nibelungendichtung. Dem Gymnasium zu Zittau zur Feier seines 300jähr. Bestehens gewidmet. gr. 8. (74 S.) Leipzig 886, (Teubner.) * 2 —

—— griechische Schulgrammatik, auf Grund der Ergebnisse der vergleichenden Sprachforschung bearb. 11. Aufl. (XVI, 396 S.) 1885; 12. Aufl. gr. 8. (XVI, 414 S.) Ebendas. 887. * 2 80

—— kurzgefaßte griechische Schulgrammatik. 2 Tle. gr. 8. Ebendas. à Tl. *ℳ 1.20. * 2 40

Inhalt:
Tl. 1. Laut- und Formenlehre. (X, 140 S.) 886.
2. Syntax. (III, S. 141—335.) 887.

—— urkundlicher Stammbaum der Familie Triller vom Geschlechte des Köhlers, welcher im J. 1455 die Befreiung des Prinzen Albrecht von Sachsen herbeiführte. Aufgestellt und hrsg. gr. 4. (20 S.) Meiningen 887, v. Eye. * 1 —

—— Übungsbuch zur griechischen Formenlehre. 1. und 2. Heft. gr. 8. (VI, 114; 71 S.) Leipzig 887,88, Teubner. à Heft *ℳ 1.—. * 2 —

Koch, F. E., die Ringicula d. norddeutschen Tertiaer, eine palaeontologische Studie. gr. 8. (18 S. mit 2 Taf. und 2 Bl. Erklärungen.) Güstrow 886, (Opitz und Comp.) * 1 50
Aus: Archiv des Vereins der Freunde der Naturgeschichte in Mecklenburg, besonders abgedruckt.

Koch, Fr. Wilh., der Heu- und Sauerwurm oder der einbindige Traubenwickler [Tortrix ambiguella] und dessen Bekämpfung. 1., und 2. verb. Aufl. gr. 8. (30 S. mit 23 Abbild. auf 2 Taf. in lithogr. Farbendr.) Trier 886, Stephanus. * — 70

—— kriechende Reben, als beste Erziehungsart für billige Weingewinnung. gr. 8. (32 S. mit 2 in den Text gedr. Abbild.) Ebendas. 887. * — 60

Koch, Friedr. (I.), Leben und Werke der Christine de Pisan. gr. 8. (82 S.) Goslar 885, Koch. * 2 —

Koch, Friedr. (II.), Geschichte des königl. bayer. 10. Infanterie-Regiments Prinz Ludwig. Ein Lesebuch für Unteroffiziere und Soldaten. gr. 8. (IV, 44 S.) Landsberg a. L. 885, Verga. cart. * * — 80

Koch, G. v., die Gorgoniden, s. Fauna und Flora des Golfes von Neapel und der angrenzenden Meeres-Abschnitte.

Koch, G. A., vollständiges Wörterbuch zu den Lebensbeschreibungen des Cornelius Nepos. 5. bericht. und verm. Aufl., besorgt von K. E. Georges, und 6. Aufl. [2. Ster.-Ausg.] gr. 8. (IV, 167 S.) Hannover 886,88, Hahn'sche Buchh. — 90

—— Wörterbuch zu den Gedichten des P. Vergilius Maro. Mit besond. Berücksicht. des dichterischen Sprachgebrauchs und der für die Erklärung schwierigen Stellen. 6. vielfach verb. Aufl. Von K. E. Georges. gr. 8. (VII, 456 S.) Ebendas. 886. 3 60

Koch, G. J., Repetitorium der deutschen Literaturgeschichte. Ein Hilfsbuch für höhere Lehranstalten und zum Privatgebrauch. Zugleich als Suppl. zu Straub's Lesebuch 2. Bd., 7. Aufl. gr. 8. (IV, 72 S.) Aarau 886, Wirz-Christen. cart. * 1 —

Koch, Gliob. v., Untersuchungen über das Wachsthum von Antipathes, s. Festschrift zur Jubelfeier des 50jährigen Bestehens der Grossherzogl. Technischen Hochschule zu Darmstadt.

Koch, Günther, in carmen Hesiodi quod opera et dies inscribitur coniectaneum criticorum specimen. Dissertatio inauguralis. gr. 8. (38 S.) Rudolstadt 888, (Keil.) * — 75

Koch, Gust., der Weg zur Lösung des Flugproblems. gr. 8. (12 S. mit 2 Taf.) München 887, (Mangelsdorf.) * 1 —

Koch, Gust. Adf., die Zahnradbahn von Zell am See auf die Schmittenhöhe. Mit besond. Rücksichtnahme auf Bergbahnen und die geolog. Verhältnisse längs der Schmitten-Trace. Vortrag, gehalten im Wissenschaftl. Club in Wien am 7. März 1887. 8. (69 S. mit 3 Taf.) Wien 887, Spielhagen und Schurich. * 1 50

Koch, Heinr. (I.), Rundschrift in fünf Lektionen. Zum Selbstunterricht und Schulgebrauch. Mit einem Vorwort von J. A. C. Rosenkranz. 16. Aufl. qu. gr. 8. Zürich 886, Orell, Füssli und Comp. * — 80

—— 20 Vorlageblätter, enthaltend 40 Stammbuchverse zum Schönschreiben. 3. Aufl. qu. gr. 8. Ebendas. 886. In Couvert 1 50

Koch, Heinr. (II.), über die künstliche Herstellung von Zwergbildungen im Hühnerei. Inaugural-Abhandlung. hoch 4. m. 2 Steintaf.) Stuttgart 884, Enke. * 1 80

Koch, Hub., die Reformation im Herzogthum Jülich. 1. Heft. Mit Nachträgen zum 1. Heft und mit einem [illegible] gr. 8. (112 S.) Frankfurt a. M. 883 und 88, [illegible]. * * 1 75

[illegible] Richard von Cornwall. 1. Tl. [1209—1257]. [illegible] 248 S.) Strassburg 888, Heitz. * 2 —

[illegible] E. A., der Einfluß der sozialen Mißstände auf die [illegible] der Geisteskrankheiten, s. Zeitfragen, soziale.

Koch, J. L. A., Grundriß der Philosophie. 2. erweiterte und durchges. Aufl. gr. 8. (VIII, 243 S.) Göppingen 885, Herwig. * 5 —

—— kurzgefaßter Leitfaden der Psychiatrie. Mit besond. Rücksichtnahme auf die Bedürfnisse der Studierenden, der prakt. Ärzte und der Gerichtsärzte. gr. 8. (VIII, 151 S.) Ravensburg 888, Dorn'sche Buchh. * 3 —

—— die Wirklichkeit und ihre Erkenntnis. Eine systemat. Erörterung und kritisch vergleichende Untersuchung der Hauptgegenstände der Philosophie. 8. (VIII, 390 S.) Göppingen 886, Herwig. * 5 —

Koch, Joh., quaestionum de proverbiis apud Aeschylum, Sophoclem, Euripidem caput I. Dissertatio inauguralis. gr. 8. (32 S.) Königsberg 887, (Gräfe und Unzer.) * 1 50

Koch, John, li Rei de Engleterre. Ein anglonormann. Geschichtsauszug. Zum ersten Male kritisch veröffentl. gr. 8. (31 S.) Berlin 886, Gaertner's Verlag. * 1 —
Aus: Festschrift des Dorotheenstädtischen Realgymnasiums, besonders abgedruckt.

—— Wörterverzeichnis zum englischen Lesebuch, s. Foelsing-Koch, Lehrbuch der englischen Sprache.

Koch, Jul. (I.), gründliche und ausführliche Geschichte Thüringens. 7 Hefte. 8. (IV, 355 S.) Gotha 885,86, Gläser. à Heft * 50 Pf. * 3 50

Koch, Jul. (II.), Deutschlands Milde. Eine Dichtung. Gesprochen als Prolog auf der Abendunterhaltung zum Besten der Ueberschwemmten am 8. Mai 1888. gr. 8. (7 S.) Bremen 888, (Kühtmann.) * — 50

Koch, Jul. (III.), und Fritz Seitz, das Heidelberger Schloss. Mit Genehmigung des grossherzogl. bad. Ministeriums der Finanzen hrsg. von den Vorständen des Schlossbaubureaus J. K. und F. S. (In 6 Lfgn.) 1. Lfg. gr. Fol. (10 Lichtdr.-Taf. und 1 Bl. Text.) Darmstadt 887, Bergsträsser. In Mappe * 20 —

Koch, Frau Karl, geb. Weichardt, aus Weimars Glanzzeit. 8. (X, 136 S. mit 1 Lichtdr.-Bild Goethe's nach einer der Frau v. Stein von Goethe geschenkten Büste.) Minden 886, Bruns. * 2 50

Koch, Katharina, mein Leitstern. Gedichte der deutschen Naturdichterin K. K. Hrsg. von Karl Schrattenthal. 2. Aufl. 16. (XVI, 62 S.) Stuttgart 886, Greiner und Pfeiffer. cart. * 1 —

Koch, Ludw., die Arachniden Australiens, nach der Natur beschrieben und abgebildet. Fortgesetzt von Graf E. Keyserling. 32.—36. Lfg. gr. 4. (2. Hälfte S. 1—232 mit 20 Kpfrt.) Nürnberg 886,87, Bauer und Raspe. à Lfg. * ℳ 9.—. * 36 —

—— die Entwicklungsgeschichte der Orobanchen, mit besonderer Berücksichtigung ihrer Beziehungen zu den Kulturpflanzen. Mit Unterstützung der kgl. Akademie der Wissenschaften in Berlin. Lex.-8. (VII, 389 S. mit 12 lithogr. Taf., darunter 5 Doppeltaf.) Heidelberg 887, C. Winter's Universitäts-Buchh. * * 30 —

Koch, M., die Rede des Sokrates in Platons Symposion und das Problem der Erotik. gr. 8. (25 S.) Berlin 886, Gaertner's Verlag. * 1 —

Koch, M. J., Auflösungsmethoden algebraischer Gleichungen des III. und IV. Grades mit einer Unbekannten. 8. (64 S. mit 5 Steint.) Wien 885, (Pichler's Wwe. und Sohn.) * 2 —

Koch, Mary, Loreley. Rheinsage in 11 Gesängen. 2. Aufl. 12. (IV, 243 S.) Reutlingen 887, Kocher. geb. mit Goldschn. * 4 —

Koch, Max, Gottsched und die Reform der deutschen Literatur im 18. Jahrh., s. Sammlung gemeinverständlicher wissenschaftlicher Vorträge.

—— Shakespeare, s. Bibliothek, Cotta'sche, der Weltlitteratur.

—— was kann das deutsche Volk von Richard Wagner lernen, s. Volkshefte, litterarische.

Koch, O., Lustspiele und Schwänke, s. Liebhaber-Theater.

Koch, Otto, Handbuch für Kirchenvorsteher, Kirchenpatrone und Kirchengemeindeglieder der evangelisch-lutherischen Landeskirche des Königreichs Sachsen. Nebst einer Sammlung von kirchl. Gesetzen und Verordnungen. gr. 8. (VIII, 192 S.) Leipzig 888, Klinkhardt. *ℳ 3.—.; geb. ** ℳ 4 —

Koch, Paul, deutscher Eisenbahntarif für die Beförderung von Rohzucker, sowie von Zucker aller Art zum Export. Ausg. für die Campagne 1886/87. 8. (56 S.) Magdeburg 886, Rathke. geb. * 2 —

Die folgenden Jahrgänge s. Rathke's, A., Bibliothek für Zucker-Interessenten.

Koch's, Peter, Leben und Wirken, s. Brandt, M. G. W.

Koch, R. (I.), die Civilprozeßordnung für das Deutsche Reich, s. Struckmann, J.

—— Geld und Werthpapiere, s. Beiträge zur Erläuterung und Beurtheilung des Entwurfes eines bürgerlichen Gesetzbuches für das Deutsche Reich.

—— die Reichsgesetzgebung über Münz- und Bankwesen, Papiergeld, Prämienpapiere und Reichsanleihen. Text-Ausg. mit Anmerkungen und Sachregister. 16. (XXXIX, 269 S.) Berlin 885, Guttentag. cart. * 2 40

Koch, R. (II.), der Eisenbahnstations- und Zugbeförderungsdienst einschließlich Wagen- und Betriebsmaschinendienst und Signalwesen, —— das Locomotivführer-Examen, —— die Schule für den äußeren Eisenbahn-Betrieb, —— die Schule des Locomotivführers, } s. Brosius, J.

Koch, R[obert], die Bekämpfung der Infectionskrankheiten, insbesondere der Kriegseuchen. Rede, gehalten zur Feier des Stiftungstages der militärärztl. Bildungsanstalten am 2. August 1888. gr. 8. (40 S.) Berlin 888, Hirschwald. * 1 —

—— Bericht über die Thätigkeit der zur Erforschung der Cholera nach Egypten und Indien entsandten Kommission, s. Arbeiten aus dem kaiserlichen Gesundheitsamte.

—— Bericht über die Untersuchungen des Berliner Leitungswassers in der Zeit vom 1. Juni 1885 bis 1. April 1886, ausgeführt im hygien. Institut der Universität Berlin. Lex.-8. (14 S.) Berlin 887, Springer. * — 50

—— die Cholera auf ihrem neuesten Standpunkte, s. Hausbücher, medicinische.

—— Was wissen und können unsere Aerzte? Ueber Naturheilung und medicin. Kunst. 1. und 2. Aufl. gr. 8. (VIII, 88 S.) Leipzig 885, Hucke. *ℳ 1.50.; geb. * 2 40

Koch, Rosalie, wie die Kinder Glück wünschen. Gelegenheits-Gedichte für die Jugend. 6. Aufl. 12. (IV, 142 S.) Breslau 887, Kern's Verlag. 1 —

—— Märchen und Sagen. gr. 8. (VIII, 118 S. mit 6 Bildern in Farbendr. von Rud. Geißler.) gr. 8. Glogau 888, Flemming. geb. 2 50

Koch, Rud., die Abendmahlslehre der reformirten Kirche nach ihrer Entwickelung und schriftmäßigen Begründung. Vortrag, auf Veranlassung des Reformirten Schriftenvereins gehalten im Saale des evangel. Vereinshauses zu Elberfeld am 16. Febr. 1886. gr. 8. (38 S.) Barmen 886, Exped. des Reformirten Schriftenvereins. * — 40

—— die Aufhebung des Edicts von Nantes und deren nachwirkender Einfluß auf die reformirte Kirche Deutschlands. Vortrag, gehalten auf der Conferenz des reformirten Bundes zu Elberfeld am 26. Aug. 1885. gr. 8. (16 S.) Ebendas. 885. * — 25

—— zum Sedantage 1888. Festrede, auf Veranlassung des Kriegervereines zu Bützow gehalten vor dem Krieger-Denkmal daselbst. gr. 8. (6 S.) Bützow 888, Berg. * — 20

Koch, W. (I.), Handbuch für den Eisenbahn-Güter-Verkehr. I. Eisenbahn-Stations-Verzeichniss der dem Vereine deutscher Eisenbahn-Verwaltungen angehörenden, sowie der übrigen im Betriebe oder Bau befindl. Eisenbahnen Europa's unter Angabe der Adressen der Eisenbahn- und Stations-Verwaltungen, sowie der leitenden Bahnbeamten, der Entfernungen der Stationen untereinander, der Abfertigungs- und sonst. Befugnisse derselben im Eisenbahn-Gütertransporte, sowie ihrer geogr. und polit. Lage. Für Eisenbahn-Beamte, Spediteure, Fabrikanten und sonstige Gewerbtreibende, nach officiellen Quellen zusammengestellt und nach Revision Seitens fast sämmtl. betr. Eisenbahn-Verwaltungen hrsg. 16. Aufl. (XVI, 362 S.) 1885; 17. vollständig umgearb. und verm. Aufl. Lex.-8. (XVIII, 385 S.) Berlin 886, Barthol und Comp. * 6 —

—— dass. — 18. vollständig umgearb. und verm. Aufl. (XX, 409 S.) 1887; 19. vollständig umgearb. und verm. Aufl. Lex.-8. (XX, 432 S.) Ebendas. 888. * 6 50

—— dass. — II. Ortsverzeichniss. Ein alphabet. geordnetes Verzeichniss von Orten, welche mit den mitteleurop. Eisenbahn-Stationen in Betreff der Güter-Ab- und Anfuhr in Verbindung stehen, unter Angabe ihrer polit.-geogr. Lage und industriellen Bedeutung, ihrer Abstoss-Stationen mit deren Bahngebiet und unter Hinzufügung von Quadrat-Ziffern zu den Stationsnamen zum Auffinden derselben auf der Karte. Nach officiellen und sonst. zuverlässigen Quellen bearb. 5. vollständig umgearb. und verm. Aufl. Lex.-8. (312 S.) Ebendas. 885. *ℳ 6.50.; mit Karte * 8 —

—— dass. — II. Ortsverzeichniss. Nachtrag, betr. die vom Mai 1885 bis Mai 1887 eingetretenen Aenderungen. Lex.-8. (10 S.) Ebendas. 887. * — 50

—— dass. — II. Ortsverzeichniss. Nachtrag, betr. die vom Mai 1887 bis Mai 1888 eingetretenen Aenderungen. Lex.-8. (10 S.) Ebendas. 887. * — 50

Koch, W. (II.), Aufgaben für das schriftliche Rechnen. 6 Hefte. 8. Berlin 885—88, Oehmigke's Verlag. * 2 25

Inhalt:

Heft 1. Das Rechnen mit unbenannten ganzen Zahlen. Die vier Species in beliebigem Zahlenumfange. 443.–472. Sterc.-Aufl. (24 S.) * 20 Pf.

" 2. Das Rechnen mit benannten ganzen Zahlen. Vorübungen: Maasse, Gewichte und Münzen. Die vier Species. 373.—472. Sterc.-Aufl. (32 S.) * 25 Pf.

" 3. —— dass. — Regeldetri. Zeitrechnung. Vermischte Aufgaben. Etwas aus der allgemeinen Zahlenlehre. 245.—311. Sterc.-Aufl. (32 S.) * 25 Pf.

" 4. Das Rechnen mit Bruchzahlen. Die gewöhnlichen Brüche. Vorübungen, die vier Species, Reduciren und Reduciren, einfache Regeldetri. 248.—312. Sterc.-Aufl. (40 S.) * 40 Pf.

" 5. —— dass. — Die Decimalbrüche. Zusammengesetzte Regeldetri. Kettensatz. Vermischte Aufgaben. 182.—252. Sterc.-Aufl. (40 S.) * 40 Pf.

" 6. Das angewandte Rechnen. Verhältniß und Procent-Bestimmungen. Gewinn und Verlust. Einfache und zusammengesetzte Bruttorechnung. Terminrechnung. Rabattrechnung. Gesellschaftsrechnung. Mischungs- und Wechselrechnung. Quadrat und Kubikwurzeln. Raumberechnungen. Vermischte Aufgaben. 84.–112. Sterc.-Aufl. (96 S.) * 75 Pf.

—— dass. — Resultate. 2.—6. Heft. 8. Ebendas. 885—88. |2. Heft 14. und 15. Aufl. (16 S.) * 50 Pf.; 3. Heft 13. Aufl. (14 S.) * 50 Pf.; 4 Heft 14. und 15. Aufl. (30 S.) * 50 Pf.; 5. Heft 14.—16. Aufl. (30 S.) * 50 Pf. 6. Heft 3. Aufl. (61 S.) *ℳ 1.—.] * 8 —

Koch, W. (III.), Reichs-Gesetz betr. den Schutz von Vögeln. Ergänzt durch die Materialien und gerichtl. Entscheidungen. 1. und 2. Aufl. 8. (20 S.) Bielefeld 888, Helmich. * — 40

—— dass. — nebst preußischer Jagdpolizei-Ordnung und preuß. Wildschongesetz. 8. (62 S.) Ebendas. 888. * 1 20
geb. * 1 50

Koch, Walter, die conforme Abbildung des hyperbolischen Paraboloids auf einer Ebene. Inaugural-Dissertation. gr. 8. (43 S.) Greifswald 887. (Berlin, Mayer und Müller.) * 1 20

Koch, Wilh. (I.), neue Anthozoen aus dem Golf von Guinea. gr. 8. (36 S. mit 5 Taf.) Marburg 886, Elwert's Verlag. * 2 40

Koch, Wilh. (II.), Kölsche Schelderei. I., III. und IV. 12. Köln, Bachem. à Heft 75 Pf. — 2 25

Inhalt:
I. Der Bätes. Erzählung in kölnischer Mundart. 2. Aufl. (104 S.) 886.
III. Et Jeck Nachtwerzig. Erzählung in plattkölnischer Mundart. (IV, 119 S.) 886.
IV. Der Kölsche Klänger. Erzählung in kölnischer Mundart. (IV, 116 S.) 887.
II. Ebendaf. 884. 75 Pf.

Koch, Wilh. (III.), Milzbrand und Rauschbrand, s. Chirurgie, deutsche.

Koch v. Berneck, M., die Arlbergbahn, ihre Umgebungen und Zufahrtslinien. Mit Abbild., Städteplänen und Karte. 2. und 3. verb. und verm. Aufl. (III, 162 S.) 1885,86; 4. verb. und verm. Aufl. 12. (III, 188 S.) Zürich 887, Schmidt. cart. * — 2 —

—— Innsbruck und Umgebung, s. Städtebilder und Landschaften aus aller Welt.

—— München und die Königs-Schlösser Herrenchiemsee, Neuschwanstein, Hohenschwangau, Linderhof und Berg mit Umgebungen und Zufahrtslinien. 8. (80 S. mit Stadtplan von München, zahlreichen Abbild. und 1 Routenkarte.) Ebendas. 887. * — 1 50

—— Schweiz, Chamounix, Veltelin, italienische Seen und Mailand, s. Schmidt's Reisebücher.

—— Süddeutschland und Oesterreich, nebst Eingangsrouten von Nord- und Westdeutschland. Rundreisen im Rayon der interessantesten Gegenden. 3. Aufl. 8. (VIII, 426 S. mit Städteplänen und Karte.) Ebendas. 886. geb. * — 4 50

Kochauf, Carl M., Roumenologie als Lehrbuch für die höchst beste Geisteswissenschaft. gr. 8. (18 S.) Graz 887. (Cilli, Drexel.) * — — 40

Kochbuch. 4. (VIII, 177 S.) Hannover 887, Ebler und Krische. geb. in Calicot ℳ 3.50.; in Halbfrz. — 4 —

—— Augspurger, worinnen enthalten fürtreffliche Rezepte für Frawen und Jungfrawen. 1554. 4. (86 S.) Augsburg 886, Gebr. Reichel. geb. * — 3 60

—— kleines, für Alleinstehende oder kleinere Haushalte. 100 einfache, schnell zu bereitende Speisen. 12. (64 S.) Leipzig 886, Siegismund und Volkening. — — 60

—— neuestes. Enthaltend Anweisung zur Bereitung der im bürgerl. Leben vorkommenden Speisen, Getränke, Backwerk, von Eingemachtem ꝛc. Neu durchgesehen und verm. von H. Davitis. 12. (96 S.) Reutlingen 887, Bardtenschlager. — — 40

—— oberrheinisches, oder Anweisung für junge Hausmütter und Töchter, die in der Kunst zu kochen und einzumachen einige Geschicklichkeit erlangen wollen. 2 Thle. in 1 Bd. 18. und 14. resp. 9. und 10. verb. Aufl. 8. (VI, 300; XIII, 122 S.) Basel 888, Detloff's Verlag. geb. * — 4 —

Kochbüchlein für den einfachen Haushalt. Eine Anleitung zur Herstellung einfacher und billiger Mahlzeiten. 16. (84 S.) Mainz 888, Diemer. * — — 30

Kochenhörffer, Frz., Gedichte. 8. (III, 135 S.) Preßburg 888, Steiner. *ℳ 2.—; geb. * — 3 —

Köcher, Edm., Beitrag zum Gebrauch der Präposition „de" im Provenzalischen. Inaugural-Dissertation. gr. 8. (44 S.) Marburg 888. (Leipzig, Fock.) * — 1 20

Kocher, F., Bergblumen. Sagen aus der vorderen Rhön. gr. 8. (IV, 82 S.) Eisenach 888, Kahle's Hofbuchdr. (durch Barrecke). * — 1 —

Kocher, Jul., die besten Freunde. Heitere Bilder mit Versen für artige Kinder. 4. (8 Chromolithogr. auf Carton.) Stuttgart 887, Süddeutsches Verlags-Institut. geb. * — 1 60

—— „aus der Jugendzeit". Ein Bilderbuch für artige Kinder. 8 Blatt feine Farbdr.-Bilder mit Versen. Unzerreißbare Ausg. gr. 8. Ebendaf. 886. geb. * — 2 —

—— Kinder-Freuden. Bilder mit Reimen für die lieben Kleinen. 4. (8 color. Stnt. mit eingedr. Text auf Carton.) Ebendaf. 888. geb. * — 1 80

Kocher, Th., die Krankheiten der männlichen Geschlechtsorgane, s. Chirurgie, deutsche.

Köchlin, Rud., über ein neues Euklas-Vorkommen aus den österreichischen Tauern. Lex.-8. (12 S. mit 1 lithogr. Taf.) Wien 886, Hölder. * — 2 —

—— über Phoegenit und ein muthmaßlich neues Mineral vom Laurion. Lex.-8. (6 S. mit 3 Fig.) Ebendas. 887. * — — 80

Vorstehende zwei Schriften sind aus: Annalen des k. k. naturhistorischen Hofmuseums, besonders abgedruckt.

Köchlin-Geigy, die Währungsfrage und der Fall der Preise. Vortrag, gehalten in der statistisch-volkswirthschaftl. Gesellschaft in Basel im Decbr. 1885. 12. (61 S.) Basel 886, Georg. * — 1 —

Kochs, W., über die Bestimmung des Schwefels in Eiweißkörpern, s. Centralblatt für allgemeine Gesundheitspflege.

Kochschule. Für praktische Hausfrauen und Solche, die es werden wollen. Ein Rathgeber in Haushalt und Küche. Gratis-Beilage zum Familien-Wochenblatt. Unter Mitwirkung prakt. Hausfrauen hrsg. von Th. Schröter. 1. und 2. Jahrg. 1885 und 1886. à Jahrg. 26 Nrn. (à Nr. ½ Bog.) gr. 8. Zürich, Schröter und Meyer. à Jahrg. — 2 —

—— Ratgeber für Familie, Haushalt und Küche. Gratisbeilage zum Familien-Wochenblatt. Redig. von Th. Schröter. 3. und 4. Jahrg. 1887 und 1888. à Jahrg. 26 Nrn. (à Nr. ½ Bog.) gr. 8. Ebendaf. à Jahrg. * — 2 —

—— deutsche. Sammlung von erprobten Kochrecepten der deutschen Kochschule in Prag. 8. (V, 280 S.) Prag 887, (Dominicus.) ℳ 2.—.; geb. ** — 2 40

—— dass. — 2. verb. und verm. Aufl. 8. (VII, 329 S.) (Ebendaf.) 888. *ℳ 2.60.; geb. ** — 3 —

Kochtitzky, C. Frhr. v., die Erziehung des Hundes zum Genossen im Zimmer und bei Ausgängen. 2. verm. und verb. Aufl. gr. 8. (58 S.) Leipzig 886, [Denicke.] Brehse. * — 1 25

Kock, Thdr., flores italici, collegit Th. K. 12. (177 S.) Leipzig 887, Teubner. * — 2 40

Kockel, F. W., Lehrplan für die einfachen Volksschulen des Königreichs Sachsen vom 5. Novbr. 1878. Mit erläut. Anmerkungen und Sachregister hrsg. 4. durchgesehene und erweit. Aufl. 8. (111 S.) Dresden 886, Huhle. * — 1 40

Köckert, Carl, Gesang, s. Vorbereitungen und Entwürfe aus dem gesamten Unterrichtsgebiete der deutschen Volksschule.

—— ein Lehrverfahren für den Gesangunterricht in der mehrklassigen Volksschule, nebst einem Stoffverteilungsplan für sechs aufsteigende Klassen. gr. 8. (100 S.) Königsberg Nm. 886, Striese. * — 1 20

Koditek, J., Repertorium der wichtigsten Zeitschriften des Hochbauwesens. Handbuch für Architekten, Baumeister, Ingenieure, Studirende der Baukunst etc., überhaupt für alle Benutzer der bautechn. Zeitschriften in öffentl. Bibliotheken. Neue wohlf. (Titel-)Ausg. gr. 8. (VI, 161 S.) [Leipzig 887, Baumgärtner's Buchh.] Dresden, Kühtmann. geb. * — 3 —

Kobolányi, Ant., die Cultur und Zubereitung des Flachses. 4. Aufl. 8. (62 S. mit 9 Holzschn.) Wien 885, Faesy. * — 1 —

Koffka, Emil, Mündlichkeit und Unmittelbarkeit im Civilprozeß. gr. 8. (79 S.) Berlin 887, Vahlen. * — 1 20

Aus: Gruchot's Beiträge, besonders abgedruckt.

Koffmane, G., Abriss der Kirchengeschichte des 19. Jahrh., s. Herzog, J. J., Abriss der gesamten Kirchengeschichte.

Kofrányi, Adf., die Gräfenberger Wasserur in populärwissenschaftlicher Darstellung. 8. (257 S.) Freiwaldau 885, Blaček. * — 3 —

Koegel, Fritz, Lotzes Aesthetik. gr. 8. (VIII, 138 S.) Göttingen 886, Vandenhoeck und Ruprecht's Verlag. * — 2 80

Kögel, Rud., Ansprache, s. Gedenkblatt an das 25jährige Jubiläum des Regierungsantritts Sr. Maj. des Kaisers und Königs.

Kögel, Rud., zur Erinnerung an den 18., 24. und 25. Juni 1888. [1. Gebet am Sarge weil. Sr. Maj. des Kaisers und Königs Friedrich III. am 18. Juni 1888 im Jagdsaale des Schlosses Friedrichskron. — 2. Gedächtnispredigt auf den Heimgang weil. Sr. Maj. des Kaisers und Königs Friedrich III. im Dom zu Berlin am 24. Juni 1888. — 3. Festpredigt zur Eröffnung des Reichstages in der Schloßkapelle zu Berlin am 25. Juni 1888.] 8. (28 S.) Bremen 888, Müller's Verlag. * — 50

—— Ethisches und Aesthetisches. Vorträge und Betrachtungen. 8. (VII, 172 S.) Ebendas. 888. *ℳ 2.—; geb. ** 3 60

—— vaterländische und kirchliche Gedenktage. Reden und Ansprachen. 8. (VIII, 175 S.) Ebendas. 887. * 2 40
geb. * 3 60

—— gebet dem Kaiser, was des Kaisers ist, und Gott, was Gottes ist! Predigt, zur Eröffnung des Reichstages am 20. Novbr. 1884 im Dom gehalten. gr. 8. (7 S.) Berlin 885, (Trowitzsch und Sohn.) * — 40

—— die Kunst in ihrer erziehenden Bedeutung für das Leben des Volkes. Vortrag. gr. 8. (19 S.) Breslau 886, Düller's Verlag. * — 20
Aus: Verhandlungen des Breslauer Congresses für innere Mission, besonders abgedruckt.

—— die Seligpreisungen der Bergpredigt, in neun Predigten ausgelegt. 3. Aufl. 8. (IX, 136 S.) Bremen 887, Müller's Verlag. *ℳ 1.80.; geb. ** 3 —

—— an Sterbebette und Sarge Sr. Maj. des Kaisers Wilhelm. Ansprachen und Reden vom 8. bis zum 22. März 1888. 1.—5. Aufl. 8. (79 S.) Ebendas. 888. * 1 —
geb. mit Goldschn. * 2 —

—— aus dem Vorhof ins Heiligthum. Ein Jahrgang evangel. Zeugnisse über alttestamentl. Texte. 1. Bd.: Von Advent bis Sonntag Jubilate [Bußtag]. 3. Aufl. gr. 8. (VIII, 355 S.) Ebendas. 888. *ℳ 5.40.; geb. ** 6 60

Kögler, Karl, über Lebensversicherung. Eine Skizze. gr. 8. (47 S.) Prag 885, Dominicus. * — 64

Koglgruber, Kajetan, das Gespenst wider Willen oder die Wundercuren. Lustspiel in 2 Aufzügen mit durchgehends weibl. Rollen. 8. (32 S.) Salzburg 885, Mittermüller. * — 40

—— das Glück der Verfolgten. Dramat. Mädchenspiel in 2 Aufzügen. 8. (27 S.) Linz 885, Haslinger. * — 40

—— die entschuldigte Gouvernante oder die ungleichen Schwestern. Lustspiel in 1 Aufzuge mit durchgehends weibl. Rollen. 8. (20 S.) Salzburg 885, Mittermüller. * — 40

—— die Predigt-Auszüge und die Gratulations-Geschenke. Lustspiel in 2 Aufzügen für weibl. Vereine mit durchgehends weibl. Rollen. 8. (22 S.) Ebendas. 885. * — 40

Köhalmi-Klimstein, Jos., Johann Simor, Cardinal Fürst-Primas von Ungarn, 50jähriges Wirken in Glaube, Liebe und Wohlthaten. Jubiläums-Andenken. Fol. (16 S. mit Illustr.) Preßburg 886, Stampfel. * — 80

Kohl, Dietr., die Politik Kursachsens während des Interregnums und der Kaiserwahl 1612, s. Abhandlungen, Hallische, zur neueren Geschichte, Heft 21.

Kohl, Ernst, das 50jährige Jubiläum der belgischen Eisenbahnen und der damit verbundene internationale Eisenbahn-Congress in Brüssel im Aug. 1885. gr. 8. (69 S. mit 1 Tab.) Leipzig 886, Felix. * 1 20
Aus: Civilingenieur, besonders abgedruckt.

—— eine Reise von Berlin zum Nordkap. gr. 8. (31 S.) Weimar 885, B. F. Voigt. — 75

—— grosse Verkehrsbauten und der Panama-Kanal. gr. 8. (46 S. mit 2 Taf.) Leipzig 888, Felix. * 1 20
Aus: Civilingenieur, besonders abgedruckt.

Kohl, Frz. Friedr., über neue und seltene Antilopen des k. k. naturhistorischen Hofmuseums. Lex.-8. (12 S. mit 4 lithogr. Taf.) Wien 886, Hölder. * 4 —
Aus: Annalen des k. k. naturhistorischen Hofmuseums, besonders abgedruckt.

Kohl, Frz. Friedr., neue Pompiliden in den Sammlungen des k. k. naturhistorischen Hofmuseums. gr. 8. (40 S. mit 2 Taf.) Wien 886, (Hölder. — Leipzig, Brockhaus' Sortiment.) * 2 —
Aus: Verhandlungen der k. k. zoologisch-botan. Gesellschaft in Wien, besonders abgedruckt.

Kohl, Friedr. Geo., die Transpiration der Pflanzen und ihre Einwirkung auf die Ausbildung pflanzlicher Gewebe. Physiolog. Stadie. gr. 8. (124 S. mit 4 lithogr. Doppeltaf. und 3 Holzschn.) Braunschweig 886, H. Bruhn. * 9 —

Kohl, Horst, Fürst Bismarck-Gedenkbuch. Aufzeichnungen über wicht. Begebenheiten aus dem privaten und polit. Leben, Briefe, Reden, diplomat. Aktenstücke des deutschen Reichskanzlers in zeitl. Folge bis 6. Juli 1888 zusammengestellt. Mit 5 Beilagen. 1. und 2. Aufl. 12. (96 S.) Chemnitz 888, Bülz. * — 50

—— dreißig Jahre preußisch-deutscher Geschichte 1858—1888 in amtl. Kundgebungen. gr. 8. (XII, 346 S.) Gießen 888, Ricker'sche Verlags-Buchh. *ℳ 4.50.; geb. ** 5 75

—— s. Richter, G., Annalen der deutschen Geschichte im Mittelalter.

Kohl, J. G., Geschichte der Entdeckung Amerika's von Columbus bis Franklin. Neue (Titel-)Ausg. 8. (VII, 454 S.) Leipzig (861)885, Schulze und Comp. * 3 —

—— amerikanische Studien, s. Schumacher, Herm. A.

Kohl, Otto, griechisches Übungsbuch zur Formenlehre vor und neben Xenophons Anabasis. 1. und 2. Tl. gr. 8. Halle 886, Buchhandlung des Waisenhauses. *ℳ 2.70.; geb. in 1 Bd. ** 3 10
Inhalt:
Tl. 1. Regelmäßige Formenlehre bis zu den liquiden Verben einschließlich. (VIII, 160 S.) *ℳ 1.20.; geb. **ℳ 1.45.
„ 2. Die Verba auf μι und die unregelmäßigen Verba. (VI, 196 S.) *ℳ 1.50.; geb. **ℳ 1.75.

Kohl- van Werfch, vier Wochen in Italien. Führer nach Rom, Neapel und Pompeji. 12. (220 S.) Aachen 888, Schweitzer. 1 50
geb. * 2 —

Kohlbauer, A., Geschichte des alttestamentlichen Bundesvolkes. gr. 8. (XXXI, 667 S.) Regensburg 886, Verlags-Anstalt. * 7 —

Kohlbrügge, Herm. Friedr., Erklärung der Stelle 1. Mose Cap. 1:27. Aus dem handschriftl. Nachlass. gr. 8. (14 S.) Amsterdam 887. (Leipzig, Gustorff.) * — 20

—— Licht und Recht. Predigten. 1. und 2. Heft. gr. 8. (100; 99 S.) Elberfeld 888. (Leipzig, Gustorff.)
à Heft *ℳ 1.—. * 2 —

—— die Sprache Kanaans. Ein Gespräch zwischen zwei Pilgern auf der Reise nach der Ewigkeit. Aus dem Holländ. übers. gr. 8. (97 S.) Elberfeld 886, (Buchh. der Evangel. Gesellschaft.) ** 1 —

Kohlenbergbau, der westfälische, und die Staats-Eisenbahn-Verwaltung. Nr. 3. Im Januar 1888. gr. 4. (18 S.) Essen 888, Bädeker. * 1 20
Die beiden früheren Nrn. sind nicht in den Handel gekommen.

Köhler, der, aus Valencia. Eine Erzählung für die reifere Jugend. Von dem Verf. der Beatushöhle (B. Bauberger.). 10. verb. Aufl. 8. (190 S. mit 1 Stahlst.) Regensburg 887, Verlags-Anstalt. *ℳ 1.15.; cart. 1 35

Köhler's (I.) deutscher Kaiserkalender, 1889. 9. Jahrg. 8. (XLII, 188 S. mit Bildern und 1 Wandkalender.) Minden, Köhler. * — 50
Die früheren Jahrge. s. Kaiser-Kalender.

—— Wirtschaftsfreund. Mitteilungen über Landwirtschaft, Obst- und Gartenbau, Blumenzucht, Hundesport, Geflügel- und Singvögelzucht, Fischzucht, Bienenzucht und das gesamte Hauswesen. Redakt.: Blancke, G. Meyer, Jean Bungartz. 1. Jahrg. 1887. 52 Nrn. (à Nr. 2—3 Bog.) Fol. Ebendas. * 3 —

—— dass. — Redakt.: Blancke und G. Meyer. 2. Jahrg. 1888. 52 Nrn. (à Nr. 2—3 Bog.) Fol. Ebendas. * 3 —

Köhler's (II.) Garnisondienst-Vorschrift zum Gebrauch für die Mannschaften. 1. und 2. Aufl. 12. (12 S.) Straßburg 888, Straßburger Druckerei und Verlagsanstalt, vorm. Schultz und Comp. Verlag. * — 10
Aus: Leitfaden für den theoretischen Unterricht des Infanteristen, besonders abgedruckt.

—— Leitfaden für den theoretischen Unterricht des Infanteristen. Nach den neuesten Vorschriften umgearb. Mit einem vollständ. Abdrucke der Kriegsartikel für das Heer und einer Uebersicht der vaterländ. Geschichte. 36.—41. Aufl. 12. (IV, 170 S. und Nachtrag: Garnisondienst-Vorschrift 12 S., und Fig.) Ebendas. 885—88. cart. * — 50
Nachtrag dazu, s. Infanterie-Gewehr, das, M. 71/84 zum Gebrauch für die Mannschaften.

Koehler (III.), die Landesmelioration des Spreewaldes. Im amtl. Auftrage gemeinfaßl. dargestellt. gr. 4. (III, 45 S. mit 1 chromolithogr. Karte.) Berlin 886, Parey. * 4 —

Köhler (IV.), über die hauptsächlichsten Versuche einer mathematischen Formulirung des psychologischen Gesetzes von Weber, s. Studien, philosophische.

Kochler's (V.) Bibliothek für Alle. Nr. 1 und 2. 8. Bern 887, Kochler's Buchh. à Nr. * 40 Pf. * — 80
Inhalt:
Nr. 1. Tolstoi, Graf Leo N., das Märchen von Iwan dem Narren. Erzählt. Aus dem Russ. übers. von Eugenie Wieland. (42 S.)
" 2. Garschin, Wsewolod, die rothe Blume. — Die Rose und die Kröte. Zwei Erzählungen. Aus dem Russ. übers. von Eugenie Wieland. (39 S.)

Köhler's (VI.) illustrierte Jugendbibliothek. 1.—18. Bd. 8. Dresden 888, A. Köhler. geb. à Bd. * — 75
Inhalt:
Bd. 1. Brunck, C., deutsche Treue. Jugendnovelle. (120 S. mit 4 Vollbildern von Gust. Bartsch.)
" 2. Hoffmann-Bühle, Flora, der Liebesfrieg. Eine Erzählung für die Jugend. (88 S. mit 4 Vollbildern von Gust. Bartsch.)
" 3. — zwei Erzählungen für die Jugend. 1. Der Christmarkt. — 11. Epiphanias. (98 S. mit 4 Vollbildern von Gust. Bartsch.)
" 4. 5. Claudius, Mark., des Vaters Segen. Eine Erzählung für die Jugend. (235 S. mit 6 Vollbildern von Gust. Bartsch.)
" 6. Fischer, Joh. Chr., der goldene Ring oder Lieutenant Reinhardt. Eine histor. Erzählung für Jung und Alt. (153 S. mit 4 Vollbildern von Gust. Bartsch.)
" 7. Enberg, A. v. N., das Lied der Mutter. Erzählung für die Jugend. (128 S. mit 4 Vollbildern von Gust. Bartsch.)
" 8. Hoffmann-Bühle, Flora, des Hammerschmieds Bärbel oder aus schlimmer Zeit. Erzählung aus dem 16. Jahrh. (98 S. mit 4 Vollbildern von Gust. Bartsch.)
" 9. Schanz, Pauline, Erzählungen. [Beim Vetter Krämer. — Verstorben. — Der Heideutarm.] (100 S. mit 4 Vollbildern von Gust. Bartsch.)
" 10. Bielkowska, Jenny, Gott verläßt die Seinen nicht! Erzählung für die Jugend. (80 S. mit 4 Vollbildern von Gust. Bartsch.)
" 11. Schmid, Chrph. v., ausgewählte Erzählungen. 1. Der Weihnachtsabend. — Das Täubchen. (117 S. mit 4 Vollbildern von Gust. Bartsch.)
" 12. —— bass. — 11. Die Querner. — Heinrich v. Eichenfels. (111 S. mit 4 Vollbildern von Gust. Bartsch.)
" 13. —— bass. — III. Das Blumenkörbchen. (120 S. mit 4 Vollbildern von Gust. Bartsch.)
" 14. 15. Bechstein, Ludw., Märchen, für die Jugend erzählt. (301 S. mit 6 Vollbildern in Zinkogr. von Gust. Bartsch.)
" 16. Campe, Joach. Heinr., Robinson der Jüngere. Erzählung für die Jugend. (112 S. mit 4 Vollbildern von Gust. Bartsch.)
" 17. Cooper, J. F., der letzte der Mohikaner. Eine Indianer Geschichte. (109 S. mit 4 Vollbildern von Gust. Bartsch.)
" 18. Hoffmann-Bühle, Flora, der Lügenmüller. Eine Erzählung aus dem bayr. Hochlande. (85 S. mit 4 Vollbildern von Gust. Bartsch.)

Kohler, A., Anleitung zum Freischreiben für Volksschulen. 1. Abtl.: Diktate von Wörtern und Sätzen. Teilbeschreibungen. 5. Aufl. 8. (24 S.) Lübingen 885, Osiandersche Buchh. * — 20

Koehler, Alb., Studien über Ester der Bernsteinsäure und Oxalsäure. Inaugural-Dissertation. 8. (18 S.) Königsberg i. Pr. 885, (Koch's Antiqu.) ** — 60

Kohler, Ant., Edelsteine, gesammelt aus den Worten der heil. Schrift, der Heiligen Gottes und frommer Seelen. 2. Aufl. 32. (V, 311 S.) Nördlingen 888, Reischle. geb. * 1 50
geb. mit Goldschn. ** 1 70

Kohler, Ant., Kornblumen, gesammelt auf der Dichter Aehrenfeld. Blumenlese von Sinn- und Denksprüchen auf jeden Tag des Jahres. 16. (III, 301 S.) Nördlingen 887, Reischle.
geb. in Leinw. * 1 50
geb. mit Goldschn. ** 1 70

Köhler, Aug. (I.), die Bewegungsspiele des Kindergartens. Nebst einem Anhang von Ball-, Kugel- und Gartenliedern. 8. Aufl. Hrsg. von Alb. Weber. gr. 8. (XI, 172 S.) Weimar 888, Böhlau. * 4 —
—— dass. — 2. Abdr. gr. 8. (LX, 172 S.) Ebendas. 888. * 3 60
— die Praxis des Kindergartens. Theoretisch-prakt. Anleitung zum Gebrauche der Fröbelschen Erziehungs- und Bildungsmittel in Haus, Kindergarten und Schule. 2. Bd. 3. verb. Aufl. Hrsg. von Alb. Weber. gr. 8. (XII, 199 S. mit 39 Taf. Abbild.) Ebendas. 887. * 4 60
—— dass. — 3. Bd. A. u. d. T.: Die Pädagogik des Kindergartens. 2. verb. Aufl. Hrsg. von Alb. Weber. gr. 8. (XI, 288 S. mit 2 Taf. Abbild.) Ebendas. 885. * 4 60
—— und Fr. Seidel, Buch der Erzählungen für Mütter, Kindergärtnerinnen und Lehrer. 2. verb. und verm. Aufl. gr. 8. (XLVIII, 274 S.) Ebendas. 885. * 4 —
Köhler, Aug. (II.), über Berichtigung der Luther'schen Bibelübersetzung. Ein Wort zur Verständigung an die Gemeinden. gr. 8. (20 S.) Erlangen 886, Deichert'sche Universitäts-Buchh. Nachf. * — 25
—— über die Grundanschauungen des Buches Koheleth. Rede, beim Antritt des Protectorats der königl. bayer. Friedrich-Alexanders-Universität Erlangen am 4. Novbr. 1885 gehalten. gr. 4. (16 S.) Erlangen 885, (Reichert.) * 1 —
Köhler, Aug. (III.), kalligraphische Muster-Blätter aller Schrift-Gattungen mit den verschiedenartigsten Verzierungen für Verehrer der höheren Kalligraphie, so wie besonders für Kalligraphen, Lithographen, Graveure und Schilder Maler. (14. Aufl.) 8. (32 Bl.) Güstrow 888, Opitz und Comp. In Mappe 2 40
Mit reichverziertem farb. Titel 2 50

Köhler, Aug. (IV.), practische Darstellung der doppelten Buchhaltung für Spar- und Vorschuss-Vereine, mit den hiezu nöth. Erläuterungen. gr. 8. (100 S.) Eger 867. (Leipzig, Graehtauer.) ** 2 70

Köhler, C., das Verhältnis Kaiser Friedrichs II. zu den Päpsten seiner Zeit, s. Untersuchungen zur deutschen Staats- und Rechtsgeschichte.

Köhler, E., der Sprachgebrauch des Cornelius Nepos in der Kasussyntax. gr. 8. (VI, 48 S.) Gotha 888, Fr. A. Perthes. * — 80

Köhler, Enrico Teofilo, manuale logaritmico-trigonometrico. XV. edit. ster., VII. della versione italiana. gr. 8. (XXXVIII, 388 S.) Leipzig 885, B. Tauchnitz. 3 —

Köhler, Friedr., vollständiges englisch deutsches und deutsch-englisches Handwörterbuch. 25.—28. Aufl. 2 Thle. in 1 Bd. gr. 8. (VIII, 520; 594 S.) Leipzig 886—89, Ph. Reclam jun. * 6 —
geb. in Halbfrzbd. * 7 —

Köhler, G. (I.), Apparate und Maschinen zur Herstellung von Tiefbohrlöchern, s. Handbuch der Ingenieurwissenschaften.
—— Lehrbuch der Bergbaukunde. 2. verb. Aufl. gr. 8. (XXVI, 788 S. mit 846 Holzschn. und 7 lithogr. Taf.) Leipzig 887, Engelmann. *,ℳ 17.—; geb. ** 19 —
—— die Störungen der Gänge, Flötze und Lager. gr. 8. (V, 92 S. mit 85 Holzschn.) Ebendas. 886. * 1 —
—— Wörterbuch der bei Bergbau und Aufbereitung angewendeten technischen Ausdrücke. (Französisch-Deutsch, Englisch-Deutsch und Deutsch-Englisch-Französisch.) 12. (VII, 107 S.) Clausthal 885, Grosse. geb. * 2 80

Köhler, G. (II.), die Entwickelung des Kriegswesens und der Kriegführung in der Ritterzeit von Mitte des 11. Jahrh.

bis zu den Hussitenkriegen in 3 Bdn. [3. Bd. in 3 Abthlgn.] gr. 8. Breslau, Koebner. ℳ Pf.
** 81 —

Inhalt:
Bd. 1. Kriegsgeschichtliches von Mitte des 11. bis Mitte des 13. Jahrh. (XI, 519 S. mit 15 lithogr. Karten und Plänen.) 886. *ℳ 18.—.
» 2. Kriegsgeschichtliches von Mitte des 13. Jahrh. bis zu den Hussitenkriegen. (XXVII, 800 S. mit 16 lithogr. Karten und Plänen.) 886. **ℳ 24.—.
» 3. 1. Abthl.: Die Entwickelung der materiellen Streitkräfte in der Ritterzeit. (XLV, 537 S. mit 6 lithogr. Taf.) 887. *ℳ 15.—. 2. Abthl.: Die Entwickelung der personellen Streitkräfte in der Ritterzeit. (XXXII, 257 S.) 889. *ℳ 10.—. 3. Abthl.: Die Entwickelung der Kriegführung in der Ritterzeit. (X, 549 S.) 892. *ℳ 14.—.

Köhler, Geo., alte Briefe, s. Bloch's, E., Theater-Correspondenz.

Köhler, Gust. (I.), syntactische Untersuchungen über Les quatre livres des Rois. gr. 8. (83 S.) Erlangen 888, Deichert'sche Verlagsh. Nachf. * 1 60

Köhler, Gust. (II.), der Fechthauptmann, s. Volksbibliothek des Lahrer Hinkenden Boten.

Köhler, H. Chr., Rede, gehalten bei der feierlichen Trauung Sr. königl. Hoheit des Erbgroßherzogs Friedrich von Baden und Ihrer Hoheit der Prinzessin Hilda von Nassau in der Schloßcapelle zu Hohenburg am 20. Septbr. 1885. 4. (8 S.) Wien 885, Frick. * — 40

†**Köhler**, Hartwig [Hugo Kegel], Leute von damals. Volksstück mit Gesang in sechs Bildern. 8. (112 S.) Altenburg 885, (Schnuphase'sche Hofbuchh.) * 1 —

Köhler, Heinr., moderne Gegensätze. Roman. 2 Bde. 2. Aufl. 8. (293; 302 S.) [Dresden 885.] Leipzig, Steffens. * 6 —

—— Waldelfe. Novelle. 12. (102 S.) Berlin 886, A. Goldschmidt. * — 50

Köhler, Heinr. Gliedr., logarithmisch-trigonometrisches Handbuch, welches die gemeinen oder Briggischen Logarithmen für alle Zahlen bis 108000 auf 7 Decimalstellen, die Gaussischen Logarithmen, die Logarithmen der trigonometr. Functionen von 10 zu 10 Secunden für die 9 ersten und 9 letzten Grade des Quadranten und von Minute zu Minute für die übrigen Grade desselben, goniometr. Formeln und einige andere mathemat. Tafeln, die oft gebraucht werden, enthält. 15. Ster.-Ausg. Lex.-8. (XXXVI, 388 S.) Leipzig 887, B. Tauchnitz. 3 —

—— manuale logaritmico-trigonometrico, contenente i logaritmi volgari o di Brigg di tutti i numeri fino a 108000 con sette decimali, i logaritmi di Gauss, i logaritmi delle funzioni trigonometriche di dieci in dieci secondi per i primi ed ultimi nove gradi del quadrante et di minuto in minuto per gli altri gradi, le formule goniometriche ed altre tavole matematiche che spesso occorrono nei calcoli. XV. edit. ster., VIII. della versione italiana. Lex.-8. (XXXVIII, 388 S.) Ebendas. 887. 3 —

Köhler, Henriette, Erinnerungen. Erzählungen für Knaben und Mädchen von 8—10 Jahren. 8. (III, 68 S. mit 2 color. Bildern.) Düsseldorf 885, A. Bagel. cart. — 50

—— Freud' und Leid der Kinderzeit. Erzählungen für Knaben und Mädchen von 8—10 Jahren. 8. (III, 68 S. mit 2 color. Bildern.) Ebendas. 885. cart. — 50

—— Gedichte. Mit einem Vorwort von Karl Schrattenthal. 2. Aufl. 8. (XXII, 212 S. mit Lichtdr.-Portr.) Bremen 885, Heinsius Nachf. * 3 50

—— Marienblümchen am Wege gepflückt. Erzählungen für Knaben und Mädchen von 8—10 Jahren. 8. (III, 67 S. mit 2 color. Bildern.) Düsseldorf 885, A. Bagel. cart. — 50

—— Stadt und Dorf. Erzählungen für Knaben und Mädchen von 8—10 Jahren. 8. (IV, 203 S. mit 6 color. Bildern.) Ebendas. 885. geb. 1 20

Köhler's [Herm.] (I.) Medizinal-Pflanzen in naturgetreuen Abbildungen mit kurz erklärendem Texte. Atlas zur Pharmacopoea germanica, austriaca, belgica, danica, helvetica, hungarica, rossica, suecica, British pharmacopoeia, Nederlandsche Apotheek, zum Codex medicamentarius [Pharmacopée française], sowie zur Pharmacopoeia of the United States of America. [In 2 Abthlgn.] I. Die officinellen Pflanzen, von G. Pabst unter Mitwirkung von Fritz Elsner. 11.—89. Lfg. gr. 4. (à Lfg. 4 Chromolithogr. mit 4—6 Bl. Text.) Gera 885—89, Köhler. à Lfg. *ℳ 1.— * 29 —
1.—10. Lfg. Ebendas. 1883,84. à *ℳ 1.—.

Köhler, Herm. (II.), Joseph Bärenfuß. Eine Märchenerzählung für die Jugend. gr. 8. (64 S.) Leipzig 886, Peterson. cart. * 1 —

—— lobe den Herrn, meine Seele! Ein Beitrag zum Blütenstrauß christl. Dichtung. 8. (XII, 195 S.) Gotha 887, F. A. Perthes. *ℳ 2.40.; geb. * 3 40

Köhler, Hugo, Hermann Schlegel. Lebensbild eines Naturforschers. Nach dem Holländ. von Gust. Schlegel in Leiden hrsg. und bearb. gr. 8. (IV, 78 S. mit Lichtdr.-Portr.) Altenburg 886, (Bonde's Verlag.) * — 80

Kohler, J., Sammlung von kantonal-bernischen und eidgenössischen strafrechtlichen Bestimmungen und verwandten Materien. Auf Grund der von F. Müller gemachten Zusammenstellung bearb. und mit den bis heute gebotenen Abänderungen versehen. gr. 8. (XI, 644 S.) Bern 886, (Köhler'sche Buchh.) geb. * 8 —

Kohler, J. C., General-Bericht über das Sanitäts- und Medicinal-Wesen im Reg.-Bez. Stralsund auf die J. 1883—1885. gr. 8. (102 S.) Greifswald 887, Bindewald. 2 50

Köhler's, Schulrath Johann August, Lebensbild, s. Wippermann, K.

Köhler, Joh. Aug. Ernst, das königr. Sachsen und seine Fürsten. Für Schule und Haus bearb. gr. 8. (VI, 306 S. mit 26 Bildnissen sächs. Fürsten.) Leipzig 886, Hirschfeld. * 4 50
geb. * 5 50

—— Sagenbuch des Erzgebirges. gr. 8. (XXVI, 624 S.) Schneeberg 886, (Goedsche'sche Buchh.) ** 5 —
geb. ** 7 —

Kohler, Jos., Beiträge zur germanischen Privatrechtsgeschichte. 2. und 3. Heft. gr. 8. Würzburg, Stahel'sche Universitäts-Buchh. * 3 80

Inhalt:
Heft 2. Urkunden aus den Antichi archivi der Biblioteca comunale von Verona. II. Folge. Hrsg. und mit Annotationen und Rechtsausführungen versehen. (VIII, 50 S.) 885. *ℳ 2.—.
» 3. Zur Geschichte des Rechts in Alemannien, insbesondere das Recht von Kadelburg. (44 S.) 888. *ℳ 1.80.
1. Heft. Ebendas. 1883. *ℳ 2.—.

—— über das Collationsrecht in den französischen Coutumes, s. Festgabe für Rudolf v. Gneist.

—— die Commenda im islamitischen Rechte. Ein Beitrag zur Geschichte des Handelsrechts. gr. 8. (18 S.) Würzburg 885, Stahel'sche Universitäts-Buchh. * 1 —

—— Forschungen aus dem Patentrecht. gr. 8. (VI, 126 S.) Mannheim 888, Bensheimer's Verlag. * 3 60

—— zur Lehre von der Blutrache. gr. 8. (31 S.) Würzburg 885, Stahel'sche Universitäts-Buchh. * 1 40

—— der Prozeß als Rechtsverhältniß. Prolegomena zu einem System des Civilprozesses. gr. 8. (VIII, 152 S.) Mannheim 888, Bensheimer's Verlag. * 3 60

—— das Recht als das Lebenselement der Völker. Nach einem Vortrag, gehalten am 26. Novbr. 1886 in der Juristl. Gesellschaft in Wien. 8. (25 S.) Würzburg 887, Stahel'sche Universitäts-Buchh. * — 80

—— das Recht als Kulturerscheinung. Einleitung in die vergleichende Rechtswissenschaft. gr. 8. (29 S.) Ebendas. 885. * 1 40

—— moderne Rechtsfragen bei islamitischen Juristen. Ein Beitrag zu ihrer Lösung. gr. 8. (20 S.) Ebendas. 885. * 1 —

—— das chinesische Strafrecht. Ein Beitrag zur Universalgeschichte des Strafrechts. gr. 8. (51 S.) Ebendas. 886. * 2 —

—— das Wesen der Strafe. Eine Studie. gr. 8. (30 S.) Ebendas. 888. * — 80

Köhler, K., Übungsbuch im Rechnen. 3. Tl. 4. Aufl. 8. (56 S.) Eisleben 885, Mähnert. geb. * — 20

—— viertes Übungsbuch im Rechnen für die Oberklasse der mehrklassigen Volksschule, der Mittelschule und der höhern Mädchenschule. 8. (112 S.) Ebendas. 886. geb. * — 70

Erstes Übungsbuch in 3 Aufl. geb. à * 20 Pf. und Zweites Übungsbuch geb. * 30 Pf. Ebendas. 1883/84. * 70 Pf.

Köhler, Louis, Führer durch den Clavier-Unterricht. Ein Repertorium der Clavierliteratur etc. als Wegweiser für Lehrer und Schüler. 8. verb. und neu bereich. Aufl. 8. (X, 154 S.) Leipzig 886, Schuberth und Comp. geb. 1 50

—— Katechismus der Harmonielehre. [Bachaus. der Gratisbeilage zur Neuen Musikzeitung.] Lex.-8. (IV, 80 S. mit zahlreichen in den Text gedr. Notenbeispielen.) Stuttgart 888, Grüninger. *ℳ 1.—; geb. * 1 60

—— der Klavierunterricht. Studien, Erfahrungen und Ratschläge. 5. neu durchgearb. Aufl. 8. (XII, 324 S.) Leipzig 886, J. J. Weber. *ℳ 4.—; geb. * * 5 —

—— systematische Lehrmethode für Klavierspiel und Musik. 1. Bd.: Die Mechanik als Grundlage der Technik. 3. Aufl., revid. von Hugo Riemann. gr. 8. (XVI, 256 S. mit 10 Hthogr. Fig.) Leipzig 888, Breitkopf und Härtel. * 6 —

2. Bd. Ebendas. 1884. *ℳ 10.50.; geb. *ℳ 12.—. geb. * 7 50

Köhler, M., Choralbuch für die Schulen der Prov. Brandenburg. Text nach dem neuen Provinzialgesangbuch hrsg. vom Königl. Konsistorium. 2 Hefte. 8. (à Heft 32 S.) Potsdam 888, J. Nentel's Verlag. à Heft * 10 Pf. * — 20

—— 80 Kirchenlieder nach dem evangelischen Gesangbuche der Prov. Brandenburg, hrsg. vom königl. Konsistorium, nebst 18 Psalmen, Luthers kleinem Katechismus mit Sprüchen ꝛc. 6. Aufl. 8. (78 S.) Ebendas. 888. — 15

geb. * — 25

Köhler, Osw., Weltschöpfung und Weltuntergang, s. Bibliothek, internationale.

Koehler, Otto (I.), Beitrag zur Kenntniss der Para-Xylen-Derivate. Inaugural Dissertation. gr. 8. (26 S.) Göttingen 885, (Vandenhoeck und Ruprecht.) * — 80

Köhler, Otto (II.), Theorie der Gasmotoren. gr. 8. (XIV, 50 S. mit 13 Holzschn.) Leipzig 887, [Baumgärtner's Buchh.] Mendelssohn. * 2 —

Köhler, Rud., die Volksthümlichkeit der evangelischen Kirche. Ein Mahnruf, die „angenehme Zeit“ nicht ungenutzt vorübergehen zu lassen. gr. 8. (V, 100 S.) Leipzig 885, [Lehmann.] Richter. * 1 50

Koehler, U., s. Corpus inscriptionum atticarum.

Köhler, W., Lehr- und Arbeitsplan für die ungeteilte und geteilte einfache Volksschule. Mit spezieller Verteilung der Pensa auf die verschiedenen Stufen und Schulwochen. 2 Abtlgn. gr. 8. Leipzig, Wunderlich. * 2 —

Inhalt:

Abtl. 1. [Religion und Deutsch.] (100 S.) 887. *ℳ 1.20.
„ 2. [Die Fächer außer Religion und Deutsch.] (64 S. mit 9 Plänen.) 886. * 80 Pf.

Köhler, Wilh., der alte Fritz. Ein Lebensbild für Jung und Alt. Zur Erinnerung an den 100jähr. Todestag des großen Preußenkönigs verf. gr. 8. (64 S. mit mehreren Abbild.) Breslau 886, F. Hirt. cart. * — 50

—— Heiraths-Candidaten, s. Bloch's, E., Dilettanten-Bühne.

—— Liedergarten. Sammlung älterer und neuerer Lieder für Vor- und Unterklassen höherer Schulen. 8. (VIII, 152 S.) Hamburg 888, Seippel. *ℳ 1.20.; geb. * * 1 50

—— die militärischen Ordnungs-Übungen. Für die österreich. Knaben-Volks- und Bürgerschulen bearb. 8. (IX, 150 S. mit 98 Textfig.) Wien 887, Graeser. * 1 80

—— in bunter Reihe. Pädagogische Abhandlungen aus Schule und Leben für Lehrer und Jedermann. 8. (IV, 121 S.) Breslau 886, Priebatsch. *ℳ 1.—; geb. * 1 25

Kohlhepp, Fr., Atlas über die Stellungen des Pferdes unter Berücksicht. der Hufformen. Für Hufbeschlagschulen und landwirthschaftl. Lehranstalten. 2. Aufl. gr. Fol. (20 color. Steint.) Karlsruhe 888, A. Bielefeld's Hofbuchh. In Mappe * 25 —

Kohlhepp, P., und C. Kohlhepp, tierärztlicher Unterricht für Landwirte. 3. verm. Aufl. gr. 8. (VI, 150 S. mit 20 in den Text gedr. Holzschn.) Stuttgart 887, Ulmer. * 1 80

geb. * 2 —

Kohlmann, Benno, die Apothekengesetze im Königr. Sachsen einschließlich der reichsgesetzlichen Bestimmungen. Nebst einem Repertorium. 8. (VI, 421 S.) Leipzig 885, Roßberg'sche Buchh. *ℳ 6.40.; geb. * * 7 —

Kohlrausch, E., Physik des Turnens. 8. (VII, 98 S. mit 88 Fig.) Hof 887, Lion. cart. * 2 —

Kohlrausch, Friedr. (I.), die gegenwärtigen Anschauungen über die Elektrolyse von Lösungen. Vortrag, gehalten in der Sitzung des elektrotechn. Vereins am 29. März 1887. 8. (31 S. mit 4 eingedr. Fig.) Berlin 887, Springer. * 1 —

Aus: Elektrotechnische Zeitschrift, besonders abgedruckt.

—— Leitfaden der praktischen Physik mit einem Anhang: Das absolute Maß-System. 6. verm. Aufl. gr. 8. (XXI, 364 S. mit in den Text gedr. Fig.) Leipzig 887, Teubner. * 5 60

geb. * * 6 10

—— über den absoluten elektrischen Leitungswiderstand des Quecksilbers. gr. 4. (111 S. mit 3 Taf.) München 888, (Franz' Verlag.) * * 3 50

Aus: Abhandlungen der k. bayer. Akademie der Wissenschaften, besonders abgedruckt.

—— a) Ueber elektrolytische Metallverästelungen. b) Einige Versuche mit fester und flüssiger Kohlensäure. gr. 8. (2 S.) Würzburg 886, Stahel'sche Universitäts-Buchh. — 15

—— über einen einfachen absoluten Strommesser für schwache elektrische Ströme. gr. 8. (6 S.) Ebendas. 886. — 40

—— das Wärmeleitungsvermögen harten und weichen Stahles. gr. 8. (5 S.) Ebendas. 888. * — 20

Vorstehende drei Schriften sind aus: Sitzungsberichte der Würzburger ph. thätisch-medicinischen Gesellschaft, besonders abgedruckt.

Kohlrausch, Friedr. (II.), kurze Darstellung der deutschen Geschichte. 12. Aufl. gr. 8. (308 S.) Gütersloh 886, Bertelsmann. *ℳ 2.—; geb. * 2 40

—— die Geschichten und Lehren der heiligen Schrift Alten und Neuen Testaments, zum Gebrauch der Schulen und des Privatunterrichts bearb. Mit einer Vorrede von Aug. Herm. Niemeyer. 30. Aufl. 8. (VIII, 382 S.) Halle 885, Buchh. des Waisenhauses. * 1 —

Kohlschmidt, Osc., Wenceslaus Lincus quid vixerit quidquae valuerit ad XVI saeculi ecclesiae instaurationem. Oratio. gr. 8. (32 S.) Jena 887, (Neuenhahn.) * — 80

Kohlschütter, Ernst, Veränderung des allgemeinen Körpergewichts durch Krankheiten, s. Sammlung klinischer Vorträge.

Kohlschütter, Ernst Volkmar, es ist Christenberuf, in den Fußstapfen des leidenden Christus zu wandeln. Predigt vor dem Schlusse des Landtags am Sonntage Oculi, den 28. März 1886, in der evangel. Hofkirche zu Dresden gehalten. gr. 8. (16 S.) Dresden 886, v. Zahn und Jaensch. — 25

—— nur in der Lebensgemeinschaft mit Christus wird unser irdisches Berufswirken ein wahrhaft fruchtbringendes sein. Predigt, vor der Eröffnung des Landtags am 11. Novbr. 1887, in der evangel. Hofkirche zu Dresden gehalten. gr. 8. (15 S.) Ebendas. 887. — 25

—— Leichenrede, am Sarge eines hochverdienten sächsischen Staatsmannes gehalten. gr. 8. (7 S.) Gotha 886, Schloeßmann. * — 20

—— Predigt, gehalten am 31. Oktbr. 1886, als am Reformationsfeste und 19. Sonntage nach Trinitatis. gr. 8. (15 S.) Ebendas. 887. * — 40

Kohlschütter, Ernst Volkmar, Predigt, am Bußtage vor dem Schlusse des Kirchenjahres über Jes. 5, 1—6 gehalten. gr. 8. (11 S.) Gotha 885, Schloeßmann. * — 40

Vorstehende drei Schriften sind aus: Pastoralbibliothek, besonders abgedruckt.

—— was haben wir an der Offenbarung der göttlichen Friedensgedanken über den Völkern? Predigt, vor der Eröffnung des Landtags am 12. Novbr. 1885 in der evangel. Hofkirche zu Dresden gehalten. gr. 8. (15 S.) Dresden 885, v. Zahn und Jaensch. — 25

—— die rechte Synodalarbeit. Predigt, vor Eröffnung der auf den 13. Mai 1886 einberufenen 4. ordentlichen Landessynode für die evangelisch-luther. Kirche im Königr. Sachsen in der evangel. Hofkirche zu Dresden gehalten. gr. 8. (16 S.) Ebendas. 886. * — 25

Kohlstock, Karl, Aufgaben-Streifen für den Rechenunterricht in Volks-, Bürger- und Privatschulen. Nebst einer Anleitung zur prakt. Verwendung derselben für die Elementar-, Mittel- und Oberklasse, sowie 1 Wandtaf. zur Veranschaulichung der Hunderter und Tausend, der metr. Flächenmaße und der Bruchtheile (27 Bl. auf Carton, schm.-Fol.; Anleitung 26 S. in 8; Wandtafel 4 Bl. in gr. Fol.) Gotha 886, (Windaus.) ** 5 —

—— dass. — 2. verb. und verm. Aufl. Ausg. A. (für deutsche Schulen); Ausg. B. (für österreichische Schulen). gr. 8. (32 S. und 11 Taf. [in gr. Fol.] nebst Holzstab zum Aufhängen derselben.) Gotha 889, Behrend. à Ausg. * 5 —

Kohn, Jos., ein Beitrag zur Frage über die Echtheit der Tetralogien des Redners Antiphon. gr. 8. (30 S.) Prag 885. (Wien, Pichler's Wwe. und Sohn.) * — 60

Kohn, die Lehre vom griechischen Aoristus bei Georg Curtius und dessen Nachfolgern. [I.] gr. 8. (15 S.) Tübingen 888, Fues' Verlag. * — 60

Aus: Korrespondenzblatt für die württembergischen Gelehrten- und Realschulen, besonders abgedruckt.

Kohn, Eman., wie sollen wir desinficiren? Rathschläge für das nichtärztl. Publikum bezügl. des Schutzes der Gesunden gegenüber ansteckender Krankheiten. gr. 8. (26 S.) Stuttgart 885, Enke. * — 80

Kohn, Gust. (I.), über die zu einer allgemeinen Curve 4. Ordnung adjungirten Curven 9. Classe. Lex.-8. (11 S.) Wien 887, (Tempsky.) ** — 25

—— über Flächen 3. Ordnung mit Knotenpunkten. Lex.-8. (7 S.) (Ebendas.) 888. * — 20

—— zur Theorie der rationalen Curven 4. Ordnung. Lex.-8. (20 S.) (Ebendas.) 887. * — 40

—— über das Vierseit und sein associirtes Viereck, das Fünflach und sein associirtes Fünfeck. Lex.-8. (39 S.) (Ebendas.) 886. * — 60

Vorstehende vier Schriften sind aus: Sitzungsberichte der k. Akademie der Wissenschaften, besonders abgedruckt.

Kohn, Gust. (II.), von Goluchowski bis Taaffe. Tausend Redefragmente, sammt einem Anhang geflügelter parlamentar. Worte. Aus den Protokollen des Reichsraths gesichtet und nach Kategorien geordnet. gr. 8. (XV, 454, 25 S.) Wien 888, Perles. * 5 —

—— parlamentarisches Jahrbuch, Session 1888—1889. 8. (VIII, 204 S.) Ebendas. 888. * 3 20

Kohn, J. H., Bibel- und Talmudschatz. Ein Familienbuch für jeden Stand, besonders für Frauen und für die Jugend beiderlei Geschlechts. Enth.: Die 5 Bücher Mosis nach den Wochenabschnitten mit Erklärung der vorzüglichsten Schriftausleger; nebst unterhalt. und lehrreichen Erzählungen aus dem Midrasch und Talmud. Als Anhang: 13 Kalender-Tabellen für alle Neumonds-, Fest- und Fasttage der Israeliten, auf 30 Jahre vorhinein berechnet. 7. bedeutend verb. Aufl. 2 Thle. gr. 8. (XII, 307; 406 S.) Budapest 883. (Wien, Lippe.) * 8 —

Kohn, M., medizinischer Neid. Auszug aus gerichtl. Acten eines Strafprozesses in Basel vom J. 1885. 8. (75 S.) Wien 887, (Sallmayer'sche Buchh.) * — 80

Kohn, Max (I.), die wesentlichsten therapeutischen Indicationen der Uterus-Myome im Anschluss an ein in die Scheide geborenes submucoeses Uterus-Myom, beobachtet in der gynäkologischen Klinik zu Jena. Inaugural-Dissertation. gr. 8. (27 S. mit 1 Taf.) Jena 887, (Pohle.) — 75

Kohn, Max (II.), die Meisterwerke der deutschen Literatur in mustergültigen Inhaltsangaben. Eine Sammlung erlesener Darstellungen. Lex.-8. (VI, 331 S.) Hamburg 886, [J. F. Richter.] Verlagsanstalt und Druckerei, A.-G. * 3 —
cart. * 4.—; geb. * 5 —

Kohn, S., neue Ghettobilder. Erzählungen. 2. Aufl. 8. (250 S.) Leipzig 886. (Unstad.) * 3 —

—— des Stadtschreibers Gast. Gerettete Ehre. Zwei Erzählungen. 8. (228 S.) [Ebendas.] 886. * 3 —

Köhn, Th., die Entwässerung der Vororte Charlottenburg, Schöneberg, Wilmersdorf, Friedenau, Steglitz, Schmargendorf durch Schwemmcanalisation und der Berliner Süd-West-Canal. Vortrag, gehalten im Verein der Westvorstadt am 11. April 1888. gr. 8. (38 S. mit 1 lithogr. Karte.) Berlin 888, Simion. * 1 20

Köhncke, Harro, kleine Kirchengeschichte. Bearb. für die Hand der Schüler unserer evangel. Volksschule. 3. neu bearb. Aufl. 8. (48 S.) Leipzig 885, A. Krüger. cart. ** — 50

Köhncke, Otto, Wibert von Ravenna [Papst Clemens III.]. Ein Beitrag zur Papstgeschichte. gr. 8. (VIII, 134 S.) Leipzig 884, Veit und Comp. * 3 60

Köhne, A., Erzählungen, s. Kracht's, U., Jugend-Bibliothek.

Koehne, C., die Geschlechtsverbindungen der Unfreien im fränkischen Recht, s. Untersuchungen zur deutschen Staats- und Rechtsgeschichte.

Köhne, E., die Pflanzenwelt, s. Hansen, A.

—— Repetitions-Tafeln für den zoologischen Unterricht an höheren Lehranstalten. 2 Hefte und Beilage zum 2. Heft. gr. 8. Berlin 887, H. W. Müller. * 1 80

Inhalt:
Heft 1. Wirbeltiere. 1. Aufl. (5 Taf. mit 12 S. Text.) * 80 Pf.
„ 2. Wirbellose Tiere. 3. Aufl. (5 Taf. mit 11 S. Text.) * 80 Pf.
Beilage zum 2. Heft. 2. Aufl. (1 Taf. mit 7 S. Text.) * 20 Pf.

Köhne, Paul, das Reichsgesetz, betr. die Krankenversicherung der Arbeiter vom 15. Juni 1883, nebst dem Gesetze vom 28. Jan. 1885 und den die Krankenversicherung betr. Bestimmungen des Gesetzes vom 28. Mai 1885 unter Berücksicht. der preuß., bayer., sächs. und württemberg. Ausführungs-Vorschriften hrsg. und erläutert. gr. 8. (XVI, 256 S.) Stuttgart 886, Enke. * 5 —

Köhne, W., die Gedankenleser, s. Bloch's, E., Theater-Gartenlaube.

Köhnke, Otto, die Fehler der Milch und der Butter und die Darstellung der „hocheinen" Tafel-, andererseits Dauer-Butter. Aus der Praxis und für die Praxis bearb. 4. wesentlich verm. Aufl. gr. 8. (III, 68 S.) Osterwieck 886, Zickfeldt. * 1 —

2. und 3. Aufl. erschienen im Selbstverlage des Verfassers.

Köhnlein, J., Ludwig Richter, der Maler des deutschen Hauses, s. Hausbibliothek.

Köhr, Jul. [† Job Rhöl], „ut'n Busch", humoristische Vorträge in mecklenburgisch-vorpommerscher Mundart und poet. Form. 8. (80 S.) Schönebeck 886, (Senff.) * 1 —

Kohts, Rob., Karl Wald. Meyer und Alb. Schuster, deutsches Lesebuch für höhere Lehranstalten. 2. und 4. Tl. gr. 8. Hannover, Helwing's Verlag. * 3 50

Inhalt:
Tl. 2. [Quinta.] 4. durchgesehene Aufl. (VIII, 228 S.) 887. * 1.50.
„ 4. [Tertia.] 4. durchgesehene Aufl. (XVI, 333 S.) 886. * 2.—.
1. und 3. Tl. Ebendas. 1883, 86. * 2.25.

—— —— —— deutsches Lesebuch für Vorschulen höherer Lehranstalten. 1. Tl. [Für die 3. und 2. Vorklasse.] 3. durchgesehene Aufl. gr. 8. (XIV, 201 S.) Ebendas. 888. * 1 —

2. Tl. Ebendas. 1883. * 1.—

Kohut, Adph., Amor im Bade, s. Eckstein's humoristische Bibliothek.

— Buch berühmter Duelle. 8. (VII, 263 S.) Berlin 888, Fried und Comp. [*ℳ 4.—.] * 2 —

— das Buch von der Schwiegermutter. Eine kultur-historisch-humorist. Untersuchung. 8. (63 S.) Zürich 888, Verlags-Magazin. * — 80

— das Dresdner Hoftheater in der Gegenwart. Mit Orig.-Beiträgen von den Mitgliedern des Dresdner Hoftheaters. 8. (VIII, 530 S. mit 142 Portr. auf 4 Lichtdr.-Taf.) Dresden 888, Pierson's Verlag. *ℳ 7.—.; geb. * 8 —
geb. in Prachtbd. mit Goldschn. * 10 —

— am Dünenstrand der Ostsee. Skizzen und Erinnerungen aus den Ostseebädern. Neue (Titel-)Ausg. 2 Tle. in 1 Bde. [Die Seebäder Pommerns. — Rügen und seine Seebäder.] 8. (106, 118 S.) Berlin (887)888, Laverrenz. * 2 —

— dass. — s. Wanderungen, europäische.

— leuchtende Fackeln. Beiträge zur Kultur-, Theater- und Kunstgeschichte der letzten Jahrhunderte. Essays und Skizzen. 8. (VIII, 256 S.) Minden 887, Bruns. * 2 40

— heitere Fahrten. Humoresken. 8. (103 S.) Ebendas. 886. * 1 50

— Friedrich der Große und die Frauen. Ein Gedenkblatt zum 100jähr. Todestage Friedrichs des Großen am 17. Aug. 1886. 8. (VII, 155 S. mit 7 Bildnissen.) Ebendas. 886. * 3 —

— moderne Geistesheroen. Biographisch-krit. Charakterbilder und Portr.-Skizzen aus der Gegenwart. gr. 8. (VIII, 219 S.) Berlin 886, Ihleib. * 6 —

— lustige Geschichten aus dem Tokayerland. Aus dem Ungarisch. übers. und frei bearb. 8. (VII, 223 S.) Berlin 886, Eckstein Nachf. * 2 —

— dass. — s. Eckstein's Reise-Bibliothek.

— merkwürdige Geschichten, s. Mehring's Unterhaltungs-Bibliothek.

— vagende Gipfel. Beiträge zur Litteraturgeschichte der letzten 2 Jahrhunderte. Essays und Skizzen. 8. (VIII, 382 S.) Minden 887, Bruns. * 3 —

— Heinrich Heine und die Frauen. Mit einem Gedicht an die Kaiserin und Königin Elisabeth von Oesterreich von Fr. v. Hohenhausen. 8. (XIII, 352 S. mit 6 Portr.) Berlin 886, Fried und Comp. [*ℳ 4.—.] * 2 —

— Moses Mendelssohn und seine Familie. Festschrift zum Jahrhundertjahr. Todestage Moses Mendelssohns. 2. wohlf. Ausg. m. N. (149 S. mit 1 Portr. in Lichtdr.) [Dresden 887, Pierson's Verlag.] Leipzig, Fock. [*ℳ 2.—.] * 1 —

— Naturgeschichte des Berliners, mit besond. Bezugnahme auf diejenige der anderen Residenzler: Dresdner — Münchner — Wiener. 8. (VIII, 80 S.) Berlin 888, Lazarus. *

— moderne Primadonnen-Ehen. Cultur- und kunstgeschichtl. Skizzen. 2. Aufl. 8. (VII, 119 S.) Leipzig 887, Reissner. * 1 —

— aus dem Reiche der Karpathen. Ungarische Landschafts-, Städte-, Litteratur- und Kulturbilder. 8. (VII, 287 S.) Stuttgart 887, Göschen'sche Verlagsh. * 4 —

— die deutsche Sappho [Anna Luise Karschin]. Ihr Leben und Dichten. Ein Litteratur- und Culturbild aus dem Zeitalter Friedrichs des Großen. 1. und 2. Aufl. 8. (VII, 180 S.) Dresden 887,88, Pierson's Verlag. * 2 50

— gegen den Strom. Gesellschaftl. Kreuzzüge. gr. 8. (VIII, 78 S.) Ebendas. 887. * 1 —

— Ludwig Uhland. Lichtstrahlen aus seinen Werken, nebst einer biograph. Charakteristik. Ein Gedenkblatt zum 100jähr. Geburtstage Ludwig Uhlands am 26. April 1887. 12. (IX, 93 S. mit dem Portr. des Dichters.) Ebendas. 887. * 1 —

— Weber-Gedenkbuch. Erinnerungsblätter zum 100jähr. Geburtstage Carl Maria v. Webers am 18. Decbr. 1886. 8. (VII, 163 S. mit Portr. Webers.) [Neudnitz-Leipzig 887, Otto. Schmidt.] * 2 —
Nicht mehr im Handel. — Das Buch ist Eigenthum des „Weber-Comité" in Berlin.

Kohut, Adph., Friedrich Wieck. Ein Lebens- und Künstlerbild. Mit zahlreichen ungedr. Briefen. 8. (VII, 346 S. mit 1 Stahlst. und 2 Musikbeilagen.) Dresden 888, Pierson's Verlag. * 5 —
geb. * 6 —

— goldene Worte des deutschen Kaisers Friedrich. Ein Vermächtniß für das deutsche Volk. Zusammengestellt und zum ersten Male systemat. geordnet. 8. (VIII, 52 S.) Ebendas. 888. * — 75

— goldene Worte des deutschen Kaisers Wilhelm I. Festgabe zum 90. Geburtstage des Kaisers und Königs am 22. März 1887. Ein Gedenkbuch für das deutsche Volk. Zum ersten Male systemat. geordnet. 8. (VIII, 64 S. mit dem Portr. des Kaisers nach neuer Aufnahme.) Leipzig 887, Otto. Schmidt. * — 50

— dass. — Ein Gedenkbuch für das deutsche Volk. Zum ersten Male systemat. geordnet. 15. bis 20. Tausend. 8. (VIII, 64 S. mit dem Portr. des Kaisers nach einer der letzten Aufnahmen.) Leipzig 888, Ziegenhirt. — 50

Koiransky, Z., neues deutsch russisches und russisch-deutsches Taschenwörterbuch. 2 Tle. 12. Leipzig, B. Tauchnitz.
compl. in 1 Bd. 3 —
geb. in Leinw. ℳ 4.—.; in Halbmarocquin 5 50

Inhalt:
I. Deutsch russischer Teil. (XI, 308 S.) 887. ℳ 1.20.
II. Russisch deutscher Teil. (XVI, 439 S.) 886. ℳ 1.20.

Koken, Ernst, die Dinosaurier, Crocodiliden und Saauropterygier der norddeutschen Wealden, s. Abhandlungen, palaeontologische.

— Eleutherocerus, ein neuer Glyptodont aus Uruguay. gr. 4. (28 S. mit 2 Taf.) Berlin 888, (G. Reimer.) * 2 —
Aus: Abhandlungen der k. preuss. Akademie der Wissenschaften zu Berlin, besonders abgedruckt.

— über fossile Säugethiere aus China, s. Abhandlungen, palaeontologische.

Koken, W., Guittone's von Arezzo Dichtung und sein Verhältnis zu Guinicelli von Bologna. Ein Beitrag zur Geschichte der ältesten italien. Litteratur. gr. 8. (97 S.) Leipzig 886, Fock. * 2 —

Kokscharow, N. v., Beiträge zur Kenntniss der Krystallisation des Klinochlors und über das Krystallsystem und die Winkel des Kotschubeits, — die etwas näheren Bestimmungen der Walnewit-Krystalle von der Grube Nikolaje-Maximilianowsk, } s. Mémoires de l'Académie impér. des sciences de St-Pétersbourg.

Kolatschek, Adf., das Wiener Pädagogium in den J. 1868—1881. gr. 8. (VIII, 216 S.) Leipzig 886, Reichardt Verlag. * 4 —

Kolatschek, Jul., die Evangelisazion in Bosnien. Reiseberichte. 8. (VI, 102 S.) Agram 887, Suppan. ** 1 10

— eine Missionsreise nach Bosnien. gr. 8. (25 S.) Ebendas. 886. ** — 80

— eine Missionsreise nach Sarajevo in Bosnien. gr. 8. (32 S.) Ebendas. 886. ** — 50
Vorstehende zwei „Missionsreisen" sind vergriffen, jedoch in dem ersten Werke: Die Evangelisazion in Bosnien, mit enthalten.

Kolb, C. F. A., Lesebuch in Handschriften. Für den Schulgebrauch hrsg. 7. Aufl. 8. (V, 104 S. mit 14 Vignetten.) Stuttgart 888, Metzler'sche Buchh., Verlag. cart. * 1 10

Kolb, Carl, die Währungsfrage. Vortrag, gehalten in dem polytechn. Verein zu Bayreuth am Mittwoch, den 24. März 1886. 8. (58 S.) Bayreuth 886, (Giesel.) * — 50

Kolb, Chr., die städtischen Lateinschulen am Ende des Mittelalters. Ein Vortrag. 1. und 2. Aufl. 8. (23 S.) Schwäb. Hall 887,88, Schober. * — 50

Kolb, Frz., die Offenbarung, betrachtet vom Standpunkt der Weltanschauung und des Gottesbegriffs der Kabbala. gr. 8. (XIII, 445 S.) Leipzig 888, Fock. * 6 —

Kolb, Geo., Wegweiser in die marianische Literatur, zunächst für Maivorträge und Vereinsansprachen. Eine Sammlung vorzugsweise der 4 letzten Jahrzehnten, nebst Winken zu deren Benützung und Ergänzung. gr. 8. (VIII, 224 S.) Freiburg i. Br. 888, Herder'sche Verlagsh. * 2 —

Kolb, H., Glasmalereien des Mittelalters und der Renaissance. Orig.-Aufnahmen. 2.—9. Heft. Fol. (à Heft 5—6 Chromolithogr. mit 4—6 Bl. Text.) Stuttgart 885—87, Wittwer's Verlag. à Heft *ℳ 10.—. * 80 —

1. Heft. Ebendas. 1884. *ℳ 10.—.

—— 25 Wandtafeln für das elementare Freihandzeichnen an Volks-, Bürger- und gewerblichen Fortbildungsschulen, sowie Realschulen, Gymnasien und höheren Töchterschulen. Mit Gutheissen der königl. württemberg. Commission für die gewerbl. Fortbildungsschulen bearb. Lithogr. Imp.-Fol. Mit Textheft. gr. 8. (12 S. mit 24 Holzschn.) Stuttgart 885, Loewe.
In Mappe * 12 —
Auf 25 Pappdeckel gezogen mit Metallösen * 20 —
Die 25 Taf. roh in Papphülse * 10 —

—— und Th. Seubert, der Decorateur. Mustersammlung für Tapezierer. Ausstattung von Innenräumen. 10 Lfgn. Fol. (à Lfg. 5 Chromolithogr.) Stuttgart 885—88, Wittwer's Verlag. à Lfg. *ℳ 10.—. * 100 —

Kolb, Herm. v., Beitrag zur Magenresection. Inaugural-Dissertation. gr. 8. (31 S.) Kempten 887, (Kösel'sche Buchh.) * — 60

Kolb, P., kleiner Führer nach Frankreich und Spanien, s. Woerl's Reisehandbücher.

Kolbe, Herm. Jul., Beiträge zur Zoogeographie Westafrikas, nebst einem Bericht über die während der Loango-Expedition von Hrn. Dr. Falkenstein bei Chinchoxo gesammelten Coleoptera. gr. 4. (212 S. mit 3 Taf.) Halle 887. (Leipzig, Kugelmann.) *ℳ 15.—.; mit color. Taf. * 18 —

Aus: Nova Acta der kaiserl. Leopoldinisch-Carolinischen deutschen Akademie der Naturforscher, besonders abgedruckt.

Kolbe, K., übersichtlicher Lehr- und Lerntext zum Unterricht in der Geschichte für Lehrerseminare und Mittelschulen. gr. 8. (X, 396 S.) Habelschwerdt 888, Franke. * 3 50

Kolbe, Th., der lederne Adjutant, } s. Album für Liebhaber-Bühnen.
—— der kluge August, }
—— der treulose Bräutigam, s. Kühling's, A., Theater-Specialität.
—— 25 oder das Jubiläum, s. Album für Liebhaber-Bühnen 244.
—— lang', lang' ist's her, s. Dilettanten-Mappe.
—— der Quartals-Erste, s. Kühling's, A., Theater-Specialität.
—— am Silber-Hochzeitsmorgen, s. Dilettanten-Mappe.
—— ein Silberhochzeits-Morgen, s. Bloch's, E., Dilettanten-Bühne.

Kolbe, Wilh., hessische Volks-Sitten und Gebräuche im Lichte der heidnischen Vorzeit. gr. 8. (III, 124 S.) Marburg 886, Elwert's Verlag. * 1 20

—— dass. — 2. sehr verm. Aufl. gr. 8. (191 S.) Ebendas. 888. * 1 80

—— s. Leben und Wirken, Tod und Begräbnis ꝛc.

—— und Ernst Ludw. Thdr. Henke, Reden am Grabe Aug. Friedr. Chrn. Bilmar's, Ritter des kurfürstl. Wilhelmsordens, ord. Prof. der Theol., Dr. phil. und Consistorialrats, geb. zu Solz am 21. Novbr. 1800, gest. zu Marburg am 30. Juli 1868, gehalten am 1. Aug. 1868. 3. Aufl. Mit einem Nachruf. gr. 8. (15 S.) Marburg 887, Elwert's Verlag. * — 20

Koelbel, Carl, Carcinologisches. Lex.-8. (12 S. mit 3 lithogr. Taf.) Wien 885, (Tempsky.) * — 80

Aus: Sitzungsberichte der k. Akademie der Wissenschaften, besonders abgedruckt.

Kolbenheyer, Karl, die Hohe Tatra. Im Auftrage des ungar. Karpathenvereines verf. 7. Aufl. 12. (VIII, 196 S. mit 12 Illustr., 2 Panoramen und 4 Karten.) Teschen 888, Prochaska. geb. * 4 —

Kolberg, Jos. (I.), nach Ecuador. Reisebilder. 3. umgearb. und mit der Theorie der Tiefenkräfte verm. Aufl. gr. 8. (XVIII, 550 S. mit 122 Holzschn., 15 Tonbildern und 1 Karte von Ecuador.) Freiburg i. Br. 885, Herder'sche Verlagsh. * 8 —
geb. * 10 —

Kolberg, Jos. (II.), Verfassung, Cultus und Disciplin der christlichen Kirche nach den Schriften Tertullians. gr. 8. (VIII, 226 S.) Braunsberg 886, Huye's Buchh. * 3 —

Kolbe, A., zwei Kaiser-Gedächtnis-Predigten. gr. 8. (13 S.) Görlitz 888, Sattig. * — 40

—— Passions-Predigten für Lesegottesdienste und zur häuslichen Erbauung. gr. 8. (VIII, 172 S.) Gütersloh 887, Bertelsmann. *ℳ 2.40.; geb. * 3 —

Kolbe, Ad., Gebetswort mit Gotteswort auf alle Tage des Jahres. Jungen Christen dargeboten. 5. Aufl. 12. (IV, 404 S.) Hamburg 888, Agentur des Rauhen Hauses. * 1 —
geb. *ℳ 1.20.; mit Goldschn. * 2 20

Kolbe, K. Ad., 80 Kirchenlieder und 18 Psalmen mit Wochensprüchen, der kleine Katechismus Luthers und die Liturgie für den Haupt- und Kinder-Gottesdienst. 30.—38. Aufl. 8. (56 S.) Breslau 885—88, Trewendt. * — 10

—— Luthers kleiner Katechismus, in Fragen und Antworten einfach zergliedert und mit Zeugnissen aus Gottes Wort in der Kirche versehen. 7. Aufl. 8. (100 S.) Ebendas. 886. * — 40
geb. * — 55

—— erstes Religionsbuch für Kinder evangelischer Christen. 10. Aufl. 8. (VIII, 102 S.) Ebendas. 886. * — 40
geb. * — 55

Kolde, Thdr., Beiträge zur Reformationsgeschichte, s. Studien, kirchengeschichtliche.

—— die Heilsarmee [„The Salvation Army"] nach eigener Anschauung und nach ihren Schriften. gr. 8. (IV, 128 S.) Erlangen 885, Deichert'sche Verlagsh. Nachf. * 2 —

—— Martin Luther, der Reformator der Kirche. Akadem. Festrede, im Auftrag der hochwürd. theolog. Fakultät zu Erlangen am 10. Novbr. 1883 gehalten. gr. 4. (22 S.) Erlangen 883, (Metzer.) * 1 —

—— der Methodismus und seine Bekämpfung. Ein Vortrag, auf der bayr. Pastoralconferenz zu Erlangen am 23. Juni 1886 gehalten. gr. 8. (42 S.) Erlangen 886, Deichert'sche Verlagsh. Nachf. * — 60

Koldewey, Friedr., Festrede, bei der Bismarck-Feier der Stadt Braunschweig am 1. April 1885 gehalten. Lex.-8. (14 S.) Braunschweig 885, Schulbuchhandlung. ** — 30

—— Lebens- und Characterbilder, s. Aufsätze und Vorträge aus verschiedenen Wissensgebieten.

—— die Schulgesetzgebung des Herzogs August des Jüngern von Braunschweig-Wolfenbüttel. Eine schulgeschichtl. Abhandlung, der Georgia Augusta zu ihrem 150jähr. Jubelfeste dargebracht. gr. 8. (43 S.) Braunschweig 887, J. H. Meyer. * 1 —

—— braunschweigische Schulordnungen, s. Monumenta Germaniae pädagogica.

—— französische Synonymik für Schulen. 3. Aufl. gr. 8. (VI, 219 S.) Wolfenbüttel 888, Zwissler. * 2 —

Koll, O., Formeln der niederen und höheren Mathematik, s. Veltmann.

Kollbach, Karl, Methodik der gesamten Naturwissenschaft für höhere Lehranstalten und Volksschulen mit Grundzügen zur Reform dieses Unterrichtes. gr. 8. (316 S.) Leipzig 868, Fues's Verlag. * 4 —

Kollbrunner, E., der Beobachter, s. Kaltbrunner, D.

Kölle, Ph., der Odd-Fellow-Orden. Kurze Darstellung. 8. (35 S.) Leipzig 886, Leibing. * — 30

Kolle, Rich., die Anwendung und der Betrieb von Stellwerken zur Sicherung von Weichen und Signalen. gr. 8. (XII, 202 S. mit 133 Holzschn. im Text.) Berlin 888, Ernst und Korn. * 10 —

—— über Weichenverschlüsse. Vortrag gehalten im Verein für Eisenbahnkunde in Berlin. gr. 8. (25 S. mit Abbild.) Berlin 888, (Dietrich und Siemens.) * 2 —
Aus: Glaser's Annalen für Gewerbe- und Bauwesen, besonders abgedruckt.

Koelle und Comp., Wilh., Rosen-Garten-Kalender mit dem Wissenswerthesten über Rosen-Kultur. 3. verm. Aufl. 8. (48 S. mit eingedr. Holzschn.) Augsberg 885, Schmid's Verlag. — 80

Költen, Pet., Kölner Liederheft für obere Klassen in Mädchenschulen. 3. Aufl. 8. (III, 103 S.) Düsseldorf 886, Schwann. ℳ — 60

Költer, Julie, Hausbuch. Ein Koch- und Wirthschaftsbuch für deutsche Hausfrauen. 3. mit einer Nahrungsmittellehre verm. Aufl. Mit specieller Berücksicht. der Verfälschungen der Nahrungsmittel bearb. gr. 8. (XXVIII, 430 S. mit vielen Illustr.) Graz 887, Clestar. ℳ 2.—; geb. * 3 50

Kolter, Thdr., praktische Herstellung von Lösungen. Ein Handbuch zum raschen und sicheren Auffinden der Lösungsmittel aller technisch und industriell wicht. Körper, sowie zur Herstellung von Lösungen solcher Stoffe für Techniker und Industrielle. 8. (XXXII, 318 S. mit 16 Abbild.) Wien 888, Hartleben. * 4 50
geb. * 5 30

Kolter, Wilh., Gerichtsverfassungsgesetz für das deutsche Reich vom 27. Jan. 1877. Mit Einleitung, Anmerkungen und Sachregister. 2. durchaus umgearb. Aufl. 16. (IV, 148 S.) [Märklingen 886.] München, Beck'sche Verlagsb. cart. * 1 20

—— das Reichs-Preßgesetz vom 7. Mai 1874. Unter Berücksicht. der auf das Preßwesen bezügl. Bestimmungen, sonstigen Reichsgesetze und der Landesgesetze, sowie mit Benützung der Ergebnisse der Rechtsprechung und der Literatur erläut. gr. 16. (VIII, 264 S.) Ebendas. 891. cart. * 3 —

Kolbert, J., Katechismus der Physik, s. Webers, J. J., illustrirte Katechismen.

Kolthoff, B., Grundriß der Geschichte Hamburgs. Auf Veranlassung der Oberschulbehörde verf. 8. (VI, 72 S.) Hamburg 885, Herold'sche Buchh., Verlag. cart. * — 60
Berlin-Ausg. geb. * 2 —

Kolligs, Hans, Wilhelm v. Oranien und die Anfänge des Aufstandes der Niederlande. gr. 8. (79 S.) Bonn 885, Cohen und Sohn. * 2 —

Kölliker, A. v., Herr Paul Albrecht zum letzten Male. 8. (3 S.) Würzburg 885, Stahel'sche Universitäts-Buchh. * — 20

—— über den feineren Bau des Knochengewebes. Vorläuf. Mittheilung. gr. 8. (6 S.) Ebendas. 887. * — 40

—— über die Entstehung des Pigmentes in den Oberhautgebilden. 8. (4 S.) Ebendas. 887. * — 20

—— über Golgi's Untersuchungen, den feineren Bau des centralen Nervensystems betr. 8. (7 S.) Ebendas. 887. — 40

—— Nachwort zu der Entgegnung des Hrn. Albrecht auf meinen Artikel: „Herr Albrecht zum letzten Male". gr. 8. (1 S.) Ebendas. 886. — 15

—— eine neue Peunatulide aus Australien. 8. (3 S.) Ebendas. 895. * — 20
Vorstehende sechs Schriften sind aus: Sitzungsberichte der physikalisch-medicinischen Gesellschaft zu Würzburg, besonders abgedruckt.

—— der jetzige Stand der morphologischen Disciplinen mit Bezug auf allgemeine Fragen. Rede, gehalten bei der Eröffnung der ersten Versammlung der Anatom. Gesellschaft in Leipzig am 14. April 1887. Lex.-8. (26 S.) Jena 887, Fischer. * — 60

Kölliker, A. v., über das Zirbel- oder Scheitelauge. (Mit Demonstration.) 8. (2 S.) Würzburg 857, Stahel'sche Universitäts-Buchh. — 15
Aus: Sitzungsberichte der physikalisch-medicinischen Gesellschaft zu Würzburg, besonders abgedruckt.

—— s. Festschrift. — Michel, Jul., über Sehnerven-Degeneration.

Kölliker, Th. H., 2. Bericht über meine chirurgische Poliklinik vom 20. Aug. 1883 bis 20. Aug. 1885. gr. 8. (33 S.) Leipzig 886, F. C. W. Vogel. * — 80

—— 3. Bericht über meine chirurgische Klinik vom 20. Aug. 1885 bis 20. Aug. 1887. gr. 8. (32 S.) Ebendas. 888. * — 80
1. Bericht siehe im Handel.

—— über die Hernia processus vaginalis encystica, s. Festschrift, A. v. Kölliker gewidmet.

Koelling, Heinr., der 1. Brief Pauli an Timotheus, auf's Neue untersucht und ausgelegt. 2. (Schluss-)Thl.: Die Auslegung. gr. 8. (XXVIII. 430 S.) Berlin 887, H. Reuther. * 6 —
1. Thl. Ebendas. 1883. ℳ 4.—.

Kollmann, M., Düsseldorfer Miethrecht. Für den prakt. Gebrauch zusammengestellt und hrsg. 8. (29 S.) Düsseldorf 886, F. Bagel. * — 50

—— Preußens Jagd-Gesetze, nebst den zugehörigen einschlägigen Gesetzen und Verordnungen. Zusammengestellt und mit den bezügl. Commentaren versehen. 8. (VII, 141 S.) Ebendas. 888. cart. 1 80

—— Zusammenstellung der sämmtlichen für die Oberbürgermeisterei Düsseldorf gültigen Polizei-Verordnungen. Gesammelt und hrsg. 2. Nachtrag. 8. (S. 51—113.) Ebendas. 886. * — 50
Hauptwerk in 2. Aufl. und 1. Nachtrag. Ebendas. 1883/84. ℳ 1.80.

—— Zusammenstellung der sämmtlichen für den Reg.-Bez. Düsseldorf erlassenen, noch in Kraft befindlichen Polizei-Verordnungen. Gesammelt und hrsg. 3. verm. Aufl., mit 2 Nachträgen. 8. (III, 457 S.) Ebendas. 886. cart. * 2 25
2. Nachtrag allein (S. 389—457) * — 50

Kollmann, Fr., Ventilation der Steinkohlengruben. 8. (44 S.) Castrop 886, Heinemann. * 1 —

Kollmann, J., plastische Anatomie des menschlichen Körpers. Ein Handbuch für Künstler und Kunstfreunde. gr. 8. (VIII, 564 S. mit zahlr. Abbild. im Text.) Leipzig 886, Veit und Comp. * 14 —

Köllner, E., Chorliederbuch. Eine Sammlung von Chören für Sopran, Alt, Tenor und Baß zum Gebrauch in Gymnasien, Realschulen, Kirchenchören und Gesangvereinen. 4. (92 S.) Hildburghausen 886, Gadow und Sohn. * 1 60

Kollonitsch, Cardinal Leopold Graf, Primas von Ungarn, sein Leben und Wirken, s. Maurer, J.

Kolle, Ant., zur Lanvalsage. Eine Quellenuntersuchung. gr. 8. (67 S.) [Berlin 886, Reuther.] Leipzig, Fock. * 2 —

Kölm, Mich., m mine Schaulmeeßetid. Plattdeutscher, humorist. Roman. 1. Bd. 1. und 2. Lfg. 12. (S. 1—96.) Elberfeld 885, M. Kühm's Selbstverlag. à Lfg. * — 50
Nicht weiter erschienen.

Köln im Portemonnaie. Enthaltend die neuesten Fahrpläne für Eisenbahn, Dampfschiffe etc. und sonst. für Einheimische und Fremde wicht. Notizen. Mit Kalender. Winter 1887/88. 12. (64 S.) Köln 887, Simons und Comp. — 20

—— und seine Bauten. Festschrift zur VIII. Wanderversammlung des Verbandes deutscher Architekten- und Ingenieur-Vereine in Köln vom 12. bis 16. Aug. 1888. Hrsg. vom Architekten- und Ingenieur-Verein für Niederrhein und Westfalen. Lex.-8. (XVII, 806 S. mit Illustr.) Köln 888, Selbstverlag des Vereins (Schriften). * 25 —

Kolonial-Kalender, deutscher, für das J. 1889. Hrsg. von Gust. Meinecke. 1. Jahrg. 12. (126 S. mit 2 Portr.) Berlin, Verlag für Sprach- und Handelswissenschaft. geb. * 1 50

Kolonialpolitik, die deutsche. 5 Hefte. gr. 8. Leipzig 885, Renger'sche Buchh. * 8 50

Inhalt:

Heft 1. Deutschland in Afrika und in der Südsee. Aktenstücke der deutschen Kolonialpolitik. (114 S. mit 1 orientir. lithogr. Karte.) *ℳ 2.—.
" 2. I. Deutsche Landreklamationen auf Fidji. — II. Aktenstücke über Kamerun. — III. Deutsche Interessen in der Südsee [Fortsetzung]. Aktenstücke der deutschen Kolonialpolitik. (143 S. mit 1 orientir. eingedr. Karte.) *ℳ 2.—.
" 3. Die Congo-Konferenz. [I. Die afrikan. Gesellschaft. — II. Die afrikan. Konferenz. — III. General-Akte. — IV. Anhang.] (III, 105 S. mit 2 Karten.) *ℳ 2.—.
" 4. Die Rechtsverhältnisse der Deutschen in Afrika und in der Südsee. (69 S.) *ℳ 1.—.
" 5. Die Karolinen-Inseln. Denkschrift über die deutschen Schutzgebiete. Die Rechtspflege der deutschen Schutzgebiete. Handelsvertrag mit Sansibar. Protokoll betr. die deutschen und französ. Besitzungen an der Westküste von Afrika und in der Südsee. Nachträge zu Heft 3 und 4. Alphabet. Register zu Heft 1- (64 S.) *ℳ 1.50.

Fortsetzung s. Jahrbuch der deutschen Kolonialpolitik, 3. Bd.

Kolonialwaaren-Händler, der. Wochenschrift für den Kolonialwaaren-, Delikatessen-, Droguen- und Farbenhandel ꝛc. 3.—5. Jahrg. 1885—1887. à Jahrg. 52 Nrn. (à Nr. ½ Bog.) gr. 4. Hamburg, Jensen und Comp. à Jahrg. 3 —
Nicht weiter erschienen.

Kolonialwaaren-Zeitung. Wochenschrift für den Kolonial-, Material- und Delikatessenwaaren-Handel. 3. Jahrg. 1885. 52 Nrn. (à Nr. 1—1¼ Bog.) gr. 4. Leipzig, Joachim und Jüstel. * 10 —
—— Wochenschrift für den Kolonial- und Material-Handel. 4. Jahrg. 1886. 52 Nrn. (à Nr. 1—1¼ Bog.) gr. 4. Ebendas. * 10 —
—— Redact.: Rich. F. Poppe. 5. Jahrg. 1887. 52 Nrn. (à Nr. 2—3 Bog.) Fol. Ebendas. * 6 —
—— mit dem Beiblatt: „Der Drogen- und Farbwaarenhändler". Redact.: C. W. Zimmermann und Rich. F. Poppe. 6. Jahrg. 1888. 52 Nrn. (à Nr. ca. 4 Bog.) Fol. Leipzig, Jüstel und Göttel. * 8 —
Vierteljährlich * 2 50

Kolonialzeitung, deutsche. Organ des deutschen Kolonialvereins in Frankfurt a. M. Redact.: Rich. Lesser. 2. Jahrg. 1885. 24 Hefte. gr. 8. (à Heft ca. 28 S. mit Illustr.) Frankfurt a. M., Verlag des deutschen Kolonialvereins. * 6 —
—— dass. — Organ des deutschen Kolonialvereins in Berlin. Redact.: Rich. Lesser. 3. Jahrg. 1886. 24 Hefte. gr. 8. (à Heft 32 S. mit Illustr.) Berlin, Expedition. * 8 —
—— dass. — Redact.: Gust. Meinecke. 4. Jahrg. 1887. 24 Nrn. 8. (VI, 762 S.) Berlin, (E. Heymanns Verlag.) * 8 —
—— dass. — Organ der Deutschen Kolonialgesellschaft. Redact.: Gust. Meinecke. Neue Folge. 1. Jahrg. 1888. 52 Nrn. (Bog.) gr. 4. (Ebendas.) * 8 —

Kolonie-Anzeiger, deutscher. Beilage zu 21 deutschen Zeitungen in Nord- und Südamerika, Mexiko, Südafrika und Australien. Redact.: W. Dunker. Jahrg. 1885. 12 Nrn. (Bog.) Fol. Stettin, Herrcke und Lebeling. * 1 —
Nicht weiter erschienen.

Kolping, Adf., Erzählungen. 1. und 2. Bd. 12. Münster, F. Schöningh. [1. Bd. 5. Aufl. (455 S.) 1886. *ℳ 3.—; 2. Bd. 4. Aufl. (431 S.) 1887. *ℳ 2.40.] * 5 40
3. und 4. Bd. Ebendas. 1881/83. *ℳ 5.50.

Kölsch, A. N., die Bedrückung der Evangelischen in der Pfalz unter der Herrschaft katholischer Kurfürsten in den J. 1685—1803, s. Für die Feste und Freunde des Gustav-Adolf-Vereins.

Kölzsch, A., Grundzüge der Raumlehre. Ein Lern- und Übungsbuch, zum Gebrauche in Volksschulen, Präparanden-Anstalten und Fortbildungsschulen bearb. 1. Heft. Mit mehr als 400 verschiedenen Übungsaufgaben. 8. (VI, 69 S. mit 84 in den Text gedr. Fig.) Leipzig 888, Merseburger. * — 60
geb. * — 70

—— Rechenfibel, s. Heutschel, E.

Kölzsch, A., Rechnen, s. Vorbereitungen und Entwürfe aus dem gesamten Unterrichtsgebiete der deutschen Volksschule.

—— das dreistufige Zifferrechnen für einfache Schulverhältnisse. Zur Ergänzung der E. Heutschel'schen Rechenbücher hrsg. 3 Hefte. 8. Leipzig 885—88, Merseburger. * — 56

Inhalt:

Heft 1. Unterstufe. 3.—6. Aufl. (32 S.) * 16 Pf.
" 2. Mittelstufe. 3.—6. Aufl. (46 S.) * 20 Pf.
" 3. Oberstufe. 2.—5. Aufl. (48 S.) * 20 Pf.

Kolz, Karl, mustergültige Thüren und Fenster älterer und neuerer Zeit. Eine Sammlung von hervorragenden Bautischler-Arbeiten in prakt. Beispielen, einfacher und reicher Ausführung der verschiedenen Stilperioden. Zum Gebrauch für Bautischler, Architekten und Werkmeister, Maurer- und Zimmermeister, Zeichenschulen etc. unter Mitwirkung namhafter Architekten hrsg. 5 Hefte. Fol. (à Heft 10 Stnt. mit 1 Detailbog. und 1 Bl. Text.) Leipzig 885—88, Scholtze.
Subscr.-Pr. à Heft * 5 —
compl. in Mappe * 25 —

Kolzow, A., Gedichte, s. Universal-Bibliothek Nr. 1961.

Kometenbriefe von Lucifer. 16. (218 S.) Jena 888, Costenoble. *ℳ 2.—; geb. * 3 —

Komisch, heiter und so weiter! Eine reiche Auswahl der besten humorist. Vorträge für fröhl. Kreise. 4. verm. Aufl. 12. (V, 217 S.) Leipzig 886, Friese. * 1 —
geb. 1 50

Kömle, Ant., Bauernknödel. Gedichte in oberösterreich. Mundart. kl. 8. (54 S.) Graz 888, Leykam. * 1 —

Komm, hl. Geist! Novene zur Vorbereitung auf das hochheil. Pfingstfest und die Feier der gnadenreichen Pfingstwoche nebst verschiedenen Gebeten zu Ehren des Heil. Geistes. Pfingstblüchlein. kl. 16. (44 S.) Steyl 888, Missionsdruckerei. * — 15

Kommentar, kurzgefasster, zu den heiligen Schriften Alten und Neuen Testamentes, sowie zu den Apokryphen. Unter Mitwirkung von Burger, Klostermann, Kübel ꝛc. hrsg. von Herm. Strack und Otto Zöckler. A. Altes Testament. 3. Abtl. 2 Hälften, und 4.—6. Abtl. gr. 8. [Wördlingen.] München, Beck'sche Verlagsh. * 27 50

Inhalt:

Abtl. 3. Die Bücher Samuelis und der Könige, ausgelegt von Aug. Klostermann. 2 Hälften. (XL, 501 S.) 887. à Hälfte *ℳ 5.—, *ℳ 10.—.
" 4. Die Propheten Jesaia und Jeremia, ausgelegt von C. v. Orelli. (XI, 405 S.) 887. *ℳ 5.50.
" 5. Das Buch Ezechiel und die zwölf kleinen Propheten, ausgelegt von C. v. Orelli. (VII, 416 S.) 888. *ℳ 6.50 [4. und 5. Abtl. geb. in 1 Bd. *ℳ 14.—.]
" 6. Die Psalmen und die Sprüche Salomos, ausgelegt von Fr. W. Schultz und Herm. Strack. (VIII, 393 S.) 888. *ℳ 5.50.; geb. *ℳ 7.50.

—— dass. — B. Neues Testament. 4 Abtlgn. gr. 8. Ebendas. * 23 —

Inhalt:

Abtl. 1. Die Evangelien nach Matthäus, Markus und Lukas, ausgelegt von C. J. Nösgen. (XIV, 423 S.) 886. *ℳ 5.50.
" 2. Das Evangelium nach Johannes und die Apostelgeschichte, erläut. von Ernst Chr. Luthardt und Otto Zöckler. (VIII, 284 S.) 886. *ℳ 4.50 [1. und 2. Abtl. zusammen geb. *ℳ 12.—.]
" 3. Die Briefe Pauli an die Thessalonicher, Galater, Korinther und Römer, ausgelegt von O. Zöckler, G. Schnedermann, Chr. E. Luthardt. (XIV, 439 S.) 887. *ℳ 6.—.
" 4. Die Gefangenschaftsbriefe des Apostels Paulus, ausgelegt von Geo. Schnedermann. Die Pastoralbriefe des Apostels Paulus und der Hebräerbrief, ausgelegt von Rob. Kübel. Der Brief des Jakobus, die zwei Briefe Petri und der Brief Judä, ausgelegt von Karl Burger. Die drei Briefe Johannis, ausgelegt von E. Chr. Luthardt. Die Offenbarung Johannis, ausgelegt von Rob. Kübel. (XII, 509 S.) 888. *ℳ 7.—.

Kommerell, das Bad Liebenzell, s. Salzmann, C.

Kommerell, K., eine Puerperalfieberepidemie in der Tübinger geburtshilflichen Klinik, s. Mittheilungen aus der geburtshilflich-gynäkologischen Klinik zu Tübingen.

Kommerell, F., Aufgaben aus der descriptiven Geometrie. Zusammengestellt von H. Böklen. gr. 8. (VI, 32 S.) Tübingen 886, Fues. * 1 —

—— Lehrbuch der Stereometrie, 6. Aufl., s. Hauck, Guido.

Kommersbuch, kleines, für gesellige Abende. 12. (16 S.) Osnabrück 887, [Beith.] Pillmeyer. * — 20

Kommunal-Anzeiger und deutsches Beamten-Familien-Blatt. 14. Jahrg. 1885. 52 Nrn. (à Nr. 1/2 Bog.) gr. 4. Berlin, Schwartz. ** 2 —

Kommunal-Verwaltung, die. Zeitschrift für Selbstverwaltung und Verwaltungs-Rechtspflege mit besond. Rücksichtnahme der westl. Provinzen. Unter Mitwirkung von Verwaltungs- und Kommunalbeamten hrsg. und redig. von J. Schmitz. 1. Jahrg. 1887. Nr. 1—9. (à Nr. 1—1 1/2 Bog.) Lex.-8. Neuwied, Heuser's Verlag. * 3 —
Nicht weiter erschienen.

Kommunionbuch, evangelisches, für Neukonfirmierte und ältere Kommunikanten von M. v. S. Bevorwortet von C. Lange. 12. (64 S.) Leipzig 885, Hucke. geb. mit Goldschn. * 1 60

Komos, s. Schnitzel und Späne aus der medizinischen Praxis.

Kompaß für die Söhne Kolpings. Hrsg. vom Verband „Arbeiterwohl". 16. (93 S.) Köln 885, Bachem. cart. * — 40

Kompendium für Rübenzucker-Fabrikanten. 1. und 2. Bdchn. gr. 8. Magdeburg 886, Neumann. * 2 80
Inhalt:
Bdchn. 1. Grimmer, Otto, die Scheidung und Saturation. Techn. Mitheilungen aus dem Gebiete der Rübenzucker-Fabrikation. (III, 76 S.) *ℳ 1.
" 2. Die Melasse und ihre Verwendung. Von einem Praktiker. (84 S.) *ℳ 1.20.

Kompert, Leop., gesammelte Schriften. Neue unverkürzte Ausg. 8 Bde. 8. Leipzig 887, K. G. Koehler. * 16 —
geb. in Leinw. *ℳ 25.—; in Liebhaber-Halbfrz. * 30 —
Einzelne Bde. à *ℳ 2.50; geb. in Leinw. à * 3 50
Inhalt:
Bd. 1. Aus dem Ghetto. Geschichten. 2. Aufl. (300 S.)
" 2. Böhmische Juden. Geschichten. 2. Aufl. (301 S.)
" 3. Am Pflug. Eine Geschichte. 2. Aufl. (304 S.)
" 4. Neue Geschichten aus dem Ghetto. 2. Aufl. (332 S.)
" 5. Geschichten einer Gasse. Novellen. 2. Aufl. (440 S.)
" 6. Zwischen Ruinen. Roman. 2. Aufl. (504 S.)
" 7. Verfremdete Geschichten. Novellen. (306 S.)
" 8. Franzl und Helmi. Geschichte zweier Wiener Kinder. 2. Aufl. (308 S.)

Kompfe, Damian, 100 biblische Geschichten aus dem alten und neuen Bunde. Für die unteren Klassen der Elementar-Schulen zusammengestellt und bearb. 6. Aufl. 8. (VIII, 91 S. mit Titelbild.) Dillenburg 886, Seel. * 45 Pf.; geb. ** — 60

Koneberg, Herm., Aloisius-Büchlein. Betrachtungen für die sechs Sonntage und eine neuntäg. Andacht. 3. Aufl. gr. 16. (47 S.) Augsburg 886, Kranzfelder. — 30

—— vom Baume des heil. Benedikt [Altes und Neues]. Lehrreiche Erzählungen für die Kinderwelt. 8. (VIII, 152 S. mit Illustr.) Augsburg 887, Rieger'sche Buchh. * 1 —

—— der heil. Bonifacius, der Apostel Deutschlands, / —— die heil. Elisabeth von Thüringen, } s. Kinder-Bibliothek, katholische.

—— die heilige Firmung. Ein katechet. Unterricht in neun Lehrstunden. 4. Aufl. 8. (IV, 48 S.) Augsburg 888, Literar. Institut von Dr. M. Huttler. * — 40

—— Germana, die stille Dulderin, s. Kinder-Bibliothek, katholische.

—— Hab acht! Jubiläumsausg. für die Jungfrauen. Nach Aegidius Jais frei bearb. 1. und 2. Aufl. 16. (31 S.) Augsburg 886, Literar. Institut von Dr. M. Huttler. — 15

—— dass. — Ein Mahnwort für die Jungfrauen. Nach Aegidius Jais frei bearb. 3. Aufl. 16. (31 S.) Ebendas. 888. — 15

—— zehn neue Heilige der Kirche Gottes: St. Johannes Berchmans, St. Petrus Claver, St. Alphons Rodriguez und die 7 heil. Stifter des Servitenordens. Festgabe für das kathol. Volk. 16. (126 S. mit 4 Illustr.) Einsiedeln 888, Benziger und Comp. cart. 1 —

Koneberg, Herm., Himmelwärts fürs Kinderherz. Kinderlegende für die lieben ganz Kleinen, die auch Größere mit Nutzen lesen können. 16. (VIII, 376 S. mit 1 Titelbild und 374 Holzschn.-Bildern.) Regensburg 888, Verlags-Anstalt. 2 10

—— der kleine Hirt, s. Kinder-Bibliothek, katholische.

—— Jubiläums-Büchlein. Anleitung und Gebete zur Gewinnung des von unserm heil. Vater Papst Leo XIII. für das J. 1886 bewilligten außerordentl. Jubiläums-Ablasses. 1.—15. Aufl. 12. (40 S.) Kempten 886, Kösel'sche Buchh. — 15

—— Benedikt Labre, s. Kinder-Bibliothek, katholische.

—— Leben und Wirken des sel. Clemens Maria Hofbauer, Priester der Congregation des allerheiligsten Erlösers, des sel. Grignon de Montfort, des sel. Bruders Aegidius von St. Joseph und der sel. Schwester Josepha Maria von St. Agnes. Festgabe für das kathol. Volk. 16. (142 S. mit 4 Illustr.) Einsiedeln 888, Benziger und Comp. cart. 1 —

—— Leo XIII., / —— Lioba, eine deutsche Heilige, / —— Lourdes, / —— Maria-Einsiedeln, } s. Kinder-Bibliothek, katholische.

—— Sei stark! Jubiläumsausgabe für unsere Jünglinge. Nach Aegidius Jais frei bearb. 1. und 2. 16. (31 S.) Augsburg 886, Literar. Institut von Dr. M. Huttler. — 15

—— dass. — Ein Mahnwort für unsere Jünglinge. Nach Aegidius Jais frei bearb. 3. Aufl. 16. (31 S.) Ebendas. 888. — 15

—— Titus, der Liebling Gottes, s. Kinder-Bibliothek, katholische.

Koenemann, Dietr., Gedicht-Sammlung zum declamatorischen Vortrag in Schule und Haus. Hrsg. auf Veranlassung des Berliner Vorschullehrer-Vereins. 3. Aufl. 8. (II, 258 S.) Berlin 887, Oehmigke's Verlag. * 1 —

Koenen, A. v., Beitrag zur Kenntniss der Orbuliden des Muschelkalks. gr. 4. (44 S. mit 1 Taf. in Lichtdr.) Göttingen 887, Dieterich's Verlag. * 2 —

—— über eine paleocäne Fauna von Kopenhagen. gr. 4. (128 S. mit 5 Lichtdr.-Taf. und 5 Bl. Erklärungen.) Ebendas. 886. * 6 —
Vorstehende zwei Schriften sind aus: Abhandlungen der k. Gesellschaft der Wissenschaften zu Göttingen, besonders abgedruckt.

Koenen, Friedr., sieben Gesänge zum Weihnachtsspiel von Groeteken für Männerstimmen mit Clavierbegleitung. 2. Aufl. gr. 4. (9 S.) Aachen 888, Jacobi und Comp. * 2 —

Koenen, M., Tabellen der Spannweiten für Träger und Balken bei allen vorkommenden Theilungen und Belastungen. Zur Ersparung des Rechnens und Vergleichung der Kosten hrsg. Lex.-8. (68 S.) Leipzig 888, Gebhardt's Verlag. geb. * 3 —

Koenert, M., Nutzen und Pflege, Krankheiten und Feinde des Obstbaumes. Zwei Konferenzvorträge. 8. (32 S.) Luxemburg 888, Erpelding. * — 20

Konfirmandenbüchlein, Hamburger. 2. Aufl. 8. (48 S.) Hamburg 886, Gräfe. * — 20

—— für die Jugend evangelischer Gemeinden. 32.—35. Aufl. 8. (80 S.) Frankfurt a. M. 885—88, Remmel. * — 40
geb. * — 55

—— dass. — 36. Aufl. 8. (80 S.) Altenburg 888, Pierer. * — 40
geb. ** — 50

Konfirmationsscheine. [Zweites Sortiment von 100 verschiedenen Nummern. Spruch und Liedvers mit einem Holzschnitt in Einfassung.] gr. 4. Gütersloh, Bertelsmann.
50 Stück **ℳ 1.—; 100 Stück ** 3 —

Konfirmations-Zeugnisse, 40, mit Randzeichnungen von Osc. Pletsch. Hrsg. und mit Bibelsprüchen und Liederversen versehen von v. der Trenck. 1. und 2. Sammlung. Ausg. A. qu. gr. 4. Leipzig 886, A. Dürr. à Sammlung * 1 50
Ausg. B. à Sammlung * 1 50

Konflikt, der spanisch-deutsche, um die Karolinen und die Revolution in Spanien. Von *** in Madrid. 12. (92 S.) Hagen 886, Risel und Comp. * — 75

Kongreß, der, der Vereine für Reform des Bestattungswesens und fakultative Feuerbestattung zu Gotha am 27. Septbr. 1886. gr. 8. (IV, 80 S.) Darmstadt 886, Bergstraeßer. * — 80

Kouiecki, die neuesten Anwendungen der Elektricität. gr. 8. (23 S. mit 1 Taf.) Berlin 886, Gaertner's Verlag. * 1 —

König, der, hat's gesagt. Komische Oper in drei Acten von Edm. Gondinet. Deutsch von Ad. Schirmer. Musik von Leo Delibes. Für das k. k. Hofoperntheater in Wien eingerichtet. (Textbuch.) 8. (24 S.) Wien, Künast. ** — 50

—— der einsame. Ein Lebens- und Charakterbild. Nach authent. Quellen von K. v. R. 4. neu bearb. Aufl. 8. (94 S.) Berlin 886, Knorr. *ℳ 2.—; geb. 3 —

—— Ludwig II. von Bayern Leben und Ende. Eine kurze geschichtl. Skizze und Beschreibung der kgl. Schlösser. 8. (II, 44 S. mit Abbild. und 1 Portr. des Königs.) München 886, Fritsch. * — 50

König Ludwig-Album, s. Breling, H., König Ludwig-Album.

Koenig's (L.), Auskunftsbuch für die J. 1886—1889, enth. Städteverzeichniss des deutschen Reichs mit Angabe der Einwohnerzahl, der Wochenmarktstage und der Jahrmärkte, der Amts-, Land- und Oberlandesgerichte. Genealogie europäischer Regenten, Auszüge aus der Post-, Telegraphen-, Maass- und Gewichtsordnung, dem Bank- und Wechselstempelsteuergesetz, Reichsstempel-Tarif, Strassenverzeichniss von Berlin mit Angabe der Postbezirke, Kalender für 1886—1889 etc. 16. (à Jahrg. L, 120—130 S.) Guben, Koenig. à Jahrg. — 50

—— Coursbuch. Fahrpläne der Eisenbahnen von Mittel- und Norddeutschland. Jahrg. 1885—1886. à Jahrg. 5 Hefte. 16. (à Heft ca. XV, 180 S. mit je 1 Eisenbahnkarte.) Ebendas. à Heft — 40

—— kleines Städte-Lexikon des Deutschen Reichs. Verzeichniss der Städte des Deutschen Reichs mit Angabe der Lage nach Kreisen [Bezirksämtern, Amtshauptmannschaften, Oberamtsbezirken etc.], Regierungsbezirken [Oberamtsbezirken, Kreishauptmannschaften], Provinzen und der Einwohnerzahl nach der Volkszählung vom 1. Dcbr. 1885. Die bevölkertsten Städte des Deutschen Reichs nach ihrer Grösse geordnet. 2. Aufl. 16. (59 S.) Ebendas. 886. * — 50

—— Taschen-Kalender für 1887—1889. 16. (à Jahrg. 118 S.) Ebendas. geb. à Jahrg. * 1 —

Große Ausg. mit Notizbuch à Jahrg. * 1 25

König (II.), Bad Sternberg bei Smečno. Die Heilmittel des Curortes, die Krankheiten, bei denen dieselben angezeigt erscheinen, und einige Verhaltungsmassregeln während der Cur. 8. (36 S.) Prag 886, Calve'sche Hof- und Universitäts-Buchh. * — 70

König, Alex., Sankt Barbara-Büchlein. Lebensgeschichte, Andachts-Uebungen und Lieder zu Ehren der heil. Jungfrau und Martyrin Barbara, Schutzpatronin in der Sterbestunde. 16. (89 S.) Luxemburg 888, Erpeldinq. * — 30

—— St. Rochus-Büchlein. Lebensgeschichte des heil. Rochus, Schutzpatrons gegen Pest, Cholera und andere ansteckende Krankheiten, nebst einer neuntäg. Andacht und einigen Gebeten zu Ehren dieses Heiligen. gr. 16. (40 S. mit 2 Illustr.) Einsiedeln 886, Benziger und Comp. cart. — 35

König, Arth., Handbuch für den katholischen Religionsunterricht in den mittleren Klassen der Gymnasien und Realschulen. 4. Aufl. 8. (XVI, 312 S.) Freiburg i. Br. 886, Herder'sche Verlagsh. *ℳ 2.50.; geb. ** 3 —

König, Arth., Lehrbuch für den katholischen Religionsunterricht in den oberen Klassen der Gymnasien und Realschulen. 4 Kurse gr. 8. Freiburg i. Br., Herder'sche Verlagsh. [*ℳ 6.—.] * 5 70

Inhalt:

Kurs. 1. Allgemeine Glaubenslehre oder die Lehre von der göttl. Offenbarung. 4. Aufl. (XII, 124 S. mit 1 Portr: Die Reisen des Apostels Paulus.) 886. *ℳ 1.40.

" 2. Die Geschichte der christlichen Kirche. 4. Aufl. (X, 132 S.) 886. *ℳ 1.20.; 5. Aufl. (X, 140 S.) 889. *ℳ 1.50.

" 3. Die besondere Glaubenslehre. 3. Aufl. (XI, 176 S.) 886. *ℳ 1.60.

" 4. Die Sittenlehre. 3. Aufl. (VIII, 79 S.) 886. *ℳ 1.

—— Schöpfung und Gotteserkenntnis. 8. (VII, 391 S.) Ebendas. 885. *ℳ 3.—.; geb. ** 3 60

König, Aug. Wilh., die Naturheilmethode. Ihre Anwendungsformen und Heilerfolge, nach fast 60jähr. prakt. Erfahrung dargestellt. 2. bedeutend verm. und verb. Aufl. Hrsg. von Carl Griebel. 8. (XVI, 227 S. mit 5 Abbild.) Leipzig 886, Th. Grieben. *ℳ 3.—.; geb. * 3 75

König, B. W. v., Handbuch des deutschen Konsularwesens. 3. Ausg. gr. 8. (XII, 546 S.) Berlin 885, v. Decker's Verlag. * 11 —

—— dass. — 4. verb., die Verhältnisse in den deutschen Schutzgebieten umfassende Ausg. gr. 8. (XVI, 553 S.) Ebendas. 888. *ℳ 11.—.; geb. ** 12 —

Koenig, C., τὰ τῶν et οἱ ἐν τέλει verbis quinam intelligendi sint. Dissertatio philologica. gr. 8. (66 S.) Jena 888, (Pohle.) * 1 —

König, Carl Adf., deutsche Lieder. gr. 8. (19 S.) Leipzig 885. [Rocca.] * — 50

Koenig, Charles, et Georges Burckel, les plantes indigènes de L'Alsace propre à l'ornementation des parcs et jardins. 1re partie: Plantes herbacées vivaces. gr. 8. (156 S.) Colmar 885, (Barth.) * 2 40

Aus: Bulletin de la Société d'histoire naturelle de Colmar, besonders abgedruckt.

König, E., die Ent- und Bewässerung der ländlichen Grundstücke. Eine kurze und übersichtl. Zusammenstellung aller die Vorflut, sowie die Ent- und Bewässerung der ländl. Grundstücke betr. Landesgesetze in den königl. preuß. Staaten, nebst einem Anhang über Benutzung des Wassers zu nichtlandwirtschaftl., besonders gewerbl. Anlagen. Ein Ratgeber für Verwaltungs- und Justiz-Beamte, Landwirte, Wiesenbauer, Müller, Gerber, Bleicher, Färber und andere Gewerbtreibende, sowie Grundbesitzer überhaupt. 4. verb. und neu bearb. Aufl. gr. 8. (IV, 64 S.) Leipzig 886, Lenz. — 75

König, Ed., Beiträge zum positiven Aufbau der Religionsgeschichte Israels. 1.: Die Bildlosigkeit des legitimen Jahvecultus. Lex.-8. (32 S.) Leipzig 886, Dörffling und Franke. * — 60

Aus: Zeitschrift für kirchliche Wissenschaft und kirchliches Leben, besonders abgedruckt

Koenig, Edm., die Entwickelung des Causalproblems von Cartesius bis Kant. Studien zur Orientirung über die Aufgaben der Metaphysik und Erkenntnisslehre. gr. 8. (VI, 340 S.) Leipzig 888, O. Wigand. * 5 —

König, Emil, die Besitznahme Danzigs durch die Preußen am 4. April 1793. Nach einem höchst seltenen Briefwechsel Joh. Dan. Falks. 12. (12 S.) Rathenow 887, Babenzien. * — 20

—— Major v. der Gröben und die erste deutsche Expedition nach Westafrika vor zweihundert Jahren. Histor. Skizze. 12. (26 S.) Ebendas. 887. — 30

—— König und Fidtenwirthos. 8. (23 S.) Ebendas. 887. — 30

—— Benjamin Raule und die Flotte Friedrich Wilhelms, des großen Kurfürsten von Brandenburg. Histor. Skizze. 8. (32 S.) Ebendas. 886. * — 50

—— Sickingen's Leben und Ende und Untergang der „Herberge zur Gerechtigkeit". Histor. Lebens- und Charakterbild. 12. (53 S.) Ebendas. 887. * — 40

König, Ew. Aug., auf ehrloser Bahn. Roman. 8. (267 S.) Berlin 888, Janke. * 2 —

—— ohne Consens. Roman. 8. (256 S.) Ebendas. 886. * 2 —

König, Ew. Aug., Criminalgeschichten, s. Edstein's Reisebibliothek.

— der Ehre Rächer. Roman. 8. (268 S.) Berlin 887, Janke. * 2 —

— die Erbin v. Salbern. Roman. 8. (372 S.) Berlin 888, A. Goldschmidt. * 1 50

— der Findling. Roman. 2 Thle. in 1 Bde. 2. wohlf. Aufl. 8. (258; 282 S.) Jena 886, Costenoble. * 3 —

— Nikodemus Fugger und Comp. Roman. 2 Thle. in 1 Bde. 2. wohlf. Aufl. 8. (234; 207 S.) Ebendas. 888. * 3 —

— um Glück und Dasein. Roman. 3 Bde. 8. (263; 238; 209 S.) Berlin 885, Janke. * 10 —

— seines Glückes Schmied. Roman. 3 Bde. 8. (179; 218; 221 S.) Leipzig 888, Reißner. * 9 —

— Gold und Liebe. Erzählung. 8. (182 S.) Berlin 886, Janke. * 1 —

— des Herzens Stimme. Roman. 3 Bde. 8. (238; 215; 209 S.) Ebendas. 887. * 10 —

— ein verlorenes Leben. Roman. 2 Thle. in 1 Bde. 2. wohlf. Aufl. 8. (311; 352 S.) Jena 885, Costenoble. * 3 —

— eine unselige Leidenschaft. Roman. 12. (217 S.) Berlin 887, A. Goldschmidt. * 1 —

— wegen Mangel an Beweis. Roman. 3 Bde. 8. (206; 202; 202 S.) Berlin 886, Janke. * 10 —

— Mephisto. Roman. 3 Bde. 8. (252; 233; 220 S.) Ebendas. 887. * 10 —

— eine Miethkaserne. Roman. 8. (268 S.) Ebendas. 886. * 2 —

— Schachmatt. Roman. 8. (298 S.) Breslau 885, Schottländer. *ℳ 5.—; geb. * 6 —

— Schatten des Lebens. Roman. 2 Bde. 8. (216; 198 S.) Berlin 885, Janke. * 9 —

— alle Schuld rächt sich. Roman. 8. (333 S.) Berlin 885, A. Goldschmidt. * 7 50

— dass. — [Volks-Ausg.] 8. (333 S.) Ebendas. 886. * 1 50

— Spuren im Sande. Roman. 3 Bde. 8. (227; 246; 248 S.) Jena 886, Costenoble. * 9 —

— die Tochter des Commerzienraths. Roman. 8. (323 S.) Breslau 886, Schottländer. *ℳ 4.50.; geb. * 5 50

— Va banque! Roman. 2 Bde. 8. (331; 304 S.) Jena 885, Costenoble. * 9 —

— unter schwarzem Verdacht. Roman. 8. (355 S.) Breslau 888, Schottländer. *ℳ 5.—; geb. * 6 —

— der Verschollene. Roman. 2 Bde. 8. (260; 281 S.) Jena 885, Costenoble. * 6 —

König, F. E., falsche Extreme in der neueren Kritik des Alten Testaments. 4. (19 S.) Leipzig 885, (Hinrichs'sche Buchh., Sortiment.) * — 80

König, Frz., Lehrbuch der allgemeinen Chirurgie für Aerzte und Studirende. 2 Abthlgn. gr. 8. Berlin, Hirschwald. [1. Abthl. (X, S. 1—214.) 888. *ℳ 5.—.; 2. Abthl. (XI, S. 215—472.) 885. *ℳ 6.—.] * 11 —

— Lehrbuch der speciellen Chirurgie für Aerzte und Studirende. 3 Bde. gr. 8. Ebendas. [1. Bd. 4. Aufl. (VIII, 705 S. mit 128 Holzschn.) 885. *ℳ 13.—.; 2. Bd. 4. Aufl. (XIII, 762 S. mit 133 Holzschn.) 885. *ℳ 14.—.; 3. Bd. 4. Aufl. (XX, 729 S. mit 71 Holzschn.) 886. *ℳ 13.—.] * 40 —

König, G., über Zinkblecharbeiten. Eine geordnete Zusammenstellung der Bauarbeiten aus Zinkblech für Baumeister, Klempnermeister und Bauhandwerker, sowie ein Leitfaden für den bangewerbl. Unterricht." gr. 8. (V, 122 S. mit 130 Holzschn.) Halle 887, Knapp. * 2 —
Aus: Hartmann's Zeitschrift für Bauhandwerker, besonders abgedruckt.

König, G. Osw., der Vers in Shakesperes Dramen, s. Quellen und Forschungen zur Sprach- und Culturgeschichte der germanischen Völker.

König, J. (I.), Necrologium Fribergense. 1827—1877. Beitrag zur Personalgeschichte und Statistik der Erzdiöcese. Gesammelt und hrsg. gr. 8. (VIII, 197 S.) Freiburg i. Br. 885, Herder'sche Verlagsh. * 3 —
Aus: Diöcesan-Archiv, besonders abgedruckt.

König, J. (II.), wie kann der Landwirt den Stickstoff-Vorrat in seiner Wirtschaft erhalten und vermehren? Preisgekrönte Arbeit. 2. neubearb. Aufl. gr. 8. (VII, 156 S.) Berlin 887, Parey. * 3 —

— über die Principien und die Grenzen der Reinigung von fauligen und fäulnissfähigen Schmutzwassern. gr. 8. (III, 60 S. mit 4 in den Text gedr. Abbild.) Berlin 885, Springer. * 1 40

— die Verunreinigung der Gewässer, deren schädliche Folgen, nebst Mitteln zur Reinigung der Schmutzwässer. Mit dem Ehrenpreis Sr. Maj. des Königs Albert von Sachsen gekrönte Arbeit. gr. 8. (XV, 694 S. mit zahlreichen Abbild. im Text und 10 lithogr. Taf.) Ebendas. 887. * 20 —
geb. * 21 50

— procentische Zusammensetzung und Nährgeldwerth der menschlichen Nahrungsmittel, nebst Kostrationen und Verdaulichkeit einiger Nahrungsmittel. Graphisch dargestellt. 4. und 5. verb. Aufl. gr. 8. (4 S. mit 1 Taf. in Farbendr.) Ebendas. 885,88. * 1 20

König, J. C., und Ebhardt's Tages-Notizbuch 1886—1889. schmal Fol. (à Jahrg. ca. 380 S. mit 1 lithogr. und color. Eisenbahnkarte.) Hannover. (Quedlinburg, Huch.)
geb. à Jahrg. 2 —

König's, Joh. Karl, Drogerie-, Spezerei- und Farb-Waaren-Lexikon, bearb. von Frz. Geith. 9. Aufl. mit latein., deutschen, engl. und französ. Benennungen, neubearb. von Geo. Buchner. gr. 8. (X, 570 S.) München 886, Kaiser. * 6 —
geb. * 7 20

König, O., Geschichte der deutschen Litteratur in zusammenhängender Darstellung für höhere Mädchenschulen und die weibliche Jugend, sowie für jeden, der sich in die geschichtl. Entwickelung der poet. Litteratur der Deutschen einführen will. gr. 8. (VIII, 124 S.) Leipzig 888, Teubner. geb. * 1 60

Koenig, Rob., Abriß der deutschen Litteraturgeschichte. Ein Hilfsbuch für Schule und Haus. gr. 8. (IX, 202 S. mit 67 Abbild. im Texte und 13 Beilagen.) Bielefeld 887, Velhagen und Klasing. *ℳ 2.50.; geb. * 3 —

König, Vinc., der kunstvolle runde Tisch im Rathhause zu Amberg. gr. 8. (16 S.) [Amberg 886.] Regensburg, Habbel. * — 40

König, W., der Magnetstein vom Frankenstein an der Bergstrasse, s. Andreae, A.

König, Wilh. [†Bäri], Oeppis Anders. gr. 8. (51 S.) Bern 885, (Köhler'sche Buchh.) * 1 —

— s. †Bäri.

Königbauer, Joach., geometrische Aufgaben für Mittelschulen und Lehrerbildungs-Anstalten. 2. verb. und verm. Aufl. 8. (133 S.) [Amberg 886.] Regensburg, Habbel. * — 80

— dass. — Resultate und Lösungs-Andeutungen. 2. verb. Aufl. 8. (56 S. mit Fig.) Ebendas. 887. * — 60

— Geschichte der Pädagogik und Methodik. Für Seminaristen und Lehrer bearb. gr. 8. (VI, 204 S.) Ebendas. 886. * 1 60

— Grundzüge der Psychologie und Logik. Für Seminaristen, Lehrer und Erzieher bearb. gr. 8. (190 S. mit 18 Holzschn.) Ebendas. 887. * 2 —

Königc, die heil. drei. Religiöses Schauspiel in drei Acten. kl. 8. (52 S.) Bonn 886, Hauptmann. * — 40

Kooniger, der klimatische Kurort Gardone-Riviera am Gardasee, s. Sonder-Abdrücke der Deutschen Medizinal-Zeitung.

Königer, M., Cholera und Typhus in München. Ein Beitrag zur Sanitäts-Statistik der Stadt München. 2. Heft: Die Typhus-Mortalität in München während der J. 1871

—90. gr. 8. (31 S. mit 4 Karten.) München 886, Rieger'sche Universitäts-Buchh. * 4 —
1. Heft. Ebendas. 1882. *ℳ 3.—.

Königin, die, von Saba. Oper in vier Acten von C. H. Rosenthal. Musik von Carl Goldmark. (Textbuch.) 8. (32 S.) Wien, Lanaß. ** — 50

Königsberg, S., Alluph thephillah. Vollständiges israelit. Gebetbuch mit klarer und faßl. Beleuchtung des Ritus, zum Gebrauche bei häusl. und öffentl. Gottesverehrung, hauptsächlich zum Zwecke der Verwendbarkeit in Schulen als correctes Lehr- und Übungs-Gebetbuch eingerichtet und systematisch geordnet, mit auszugsweise den Inhalt, die Quellen sammt Autoren der einzelnen Gebetstücke bezeichnenden Titeln und zugleich mit biograph. und chronolog. Anmerkungen versehen. Hrsg. vom israelit. Landeslehrervereine in Böhmen. gr. 8. (XI, 432 S.) Prag 886, Brandeis. geb. ** 1 80

Königsberger, Pommer, Schiefer und Deutscher, der gemüthliche. Ein Kalender auf die J. 1886—1889. Zum freundl. und nützl. Gebrauche für Jedermann von C. L. Rautenberg. 12. (à Jahrg. 72, 94 S. mit Illustr.) Mohrungen, Rautenberg. à Jahrg. — 80

Königsberg's Aussehen und Leben vor 50 Jahren. Eine Skizze von W. H. 12. (54 S. mit 3 Ansichten.) Königsberg 887, Hartung'sche Verlagsdr. * — 50

Königsbrunn-Schaup, Frz., der Mond. Ein Gedicht. 8. (66 S.) Dresden 886, Pierson's Verlag. * 3 —

Königsdörfer, A. H., evangelische Herzstärkung in Gebet und Lied. Dem kirchl. Gebets- und Liederschatze entnommen und Allen, die gern recht glauben, heilig leben und selig sterben wollen, dargeboten. 5. verb. und verm. Aufl. Mit Liedern nach dem Wortlaute des sächs. Landesgesangbuchs. gr. 16. (VIII, 247 S.) Dresden 888. (Leipzig, Buchh. des Vereinshauses.) cart. * — 60

Königs-Kalender, bayerischer, für 1886—1889. gr. 4. (à Jahrg. ca. 112 S. mit Illustr. und je 1 Wandkalender.) Augsburg, Gebr. Reichel. à Jahrg. * — 60

—— sächsischer, für die J. 1888 und 1889. gr. 4. (107; 88 S. mit Illustr. und je 1 Wandkalender und Oelfarbendr.-Bild.) Dresden, Engelhaupt und Beyer. à Jahrg. * — 50

Königstein, L., über Augenmuskellähmungen,
—— Physiologie und Pathologie der Pupillarreaction, } s. Klinik, Wiener.

Königstochter, eine afrikanische. Roman aus Alt-Kamerun von E. Vers. 4. Aufl. 8. (72 S.) Leipzig 885. [Illustr.] * 1 —

Königswort, ein. Von Hector Sylvester †. Hrsg. und eingeleitet von Max Stempel. 8. (VIII, 138 S.) Leipzig 886, Aufl. *ℳ 1.50.; geb. 3 —

Koenike, F., einige neubenannte Hydrachniden, s. Abhandlungen, hrsg. vom naturwissenschaftlichen Verein zu Bremen.

Konkoly, Nic. v., practische Anleitung zur Himmelsphotographie, nebst einer kurzgefassten Anleitung zur modernen photographischen Operation und der Spectralphotographie im Cabinet. gr. 8. (XVI, 372 S. mit 218 Textabbild.) Halle 887, Knapp. * 12 —

—— Beobachtungen, angestellt am astrophysikalischen Observatorium in OGyalla [Ungarn]. 7. Bd., und 8. Bd. in 2 Thln. und 9. Bd. gr. 4. Halle, Schmidt's Verlagsh. * 30 50

Inhalt:
Bd. 7. Beobachtungen vom J. 1884. (111, 29 S. mit 5 Holzschn. und 2 lithogr. Taf.) 885. *ℳ 10.—.
„ 8. 1. Thl.: Beobachtungen vom J. 1885. (111, 68 S.) 887. *ℳ 6.50.
„ 8. 2. Thl.: Spectroskopische Beobachtung der Sterne zwischen 0° und —15° bis zu 7ter Grösse. (V, 41 S.) 887. *ℳ 4.
„ 9. Beobachtungen vom J. 1886. (111, 106 S.) 888. *ℳ 10.—.

Konkurs-Blatt des k. k. Reichs-Kriegs-Ministeriums, s. Concurs-Blatt.

Konkursordnung, deutsche, nebst dem Gesetz, betr. Anfechtung von Rechtshandlungen eines Schuldners außerhalb des Konkursverfahrens. Hrsg. von der Redact. des Reichs-Gesetzbuches. gr. 8. (35 S.) [Berlin 887.] Hamburg, Bruer und Comp. geb. * — 80

Konkursordnung, für das deutsche Reich, s. Universal-Bibliothek Nr. 2218.

Könnecke, Gust., Bilderatlas zur Geschichte der deutschen Nationallitteratur. Eine Ergänzung zu jeder deutschen Litteraturgeschichte. Nach den Quellen bearb. 10 Lfgn. Fol. (XXVI, 316 S. mit 1 Farbendr. und 1675 schwarzen Abbild.) Marburg 885,86, Elwert's Verlag. à Lfg. *ℳ 2.—. * 20 —
geb. * 25 —

Koennecke, Max, zwei Wandertage an der unteren Unstrut. Ein Wegweiser durch das untere Unstrutthal mit besond. Berücksicht. der Geschichte. II. 8. (72 S. mit 1 Karte.) Querfurt 885, W. Schneider's Buchh. * — 50

Konnerth, Mich., das Kaninchen, seine Aufzucht und Pflege, s. Bibliothek für Naturfreunde.

Konrad v. Fussesbrunnen, die Kindheit Jesu, s. Stecher, Ch., deutsche Dichtung für die christliche Familie und Schule.

Konrad von Würzburg, der trojanische Krieg. Nach den Vorarbeiten K. Frommanns und F. Roths zum erstenmal hrsg. durch Adelbert von Keller, s. Bibliothek des litterarischen Vereins in Stuttgart, Bd. 44, 133.

Konservatorium, das, der Musik zu Hamburg, seine Entstehung, Entwickelung und Organisation. Mit einer Abhandlung von Hugo Riemann: Die Phrasirung im musikalischen Elementarunterricht. gr. 8. (61 S.) Hamburg 887, Verlagsanstalt, vormals J. F. Richter. * 1 —

Konsolidations-Verfahren, das rheinische, nach dem Gesetze vom 24. Mai 1885. Von einem prakt. Beamten. Anhang zu: Das preußische Gemeinheits- und Forsttheilungs-Verfahren rc. 8. (20 S.) [Neuwied 886, Heuser's Verlag.] Berlin, Siemenroth und Worms. * — 40

Konstantinopel, die dritte Hauptstadt Russlands? Eine politisch-militär. Studie von X.... gr. 8. (34 S. mit Beilage: 1 Plan, darstellend das russ. Zukunftsreich.) Hannover 888, Helwing's Verlag. * 1 60

Konstanz und seine Umgebung, s. Wanderbilder, europäische.

Kontz, Ign., Eisenbahn-Jahrbuch der österreichisch-ungarischen Monarchie. Neue Folge. 7. und 8. Jahrg. [Der ganzen Reihe 18. und 19. Jahrg.] gr. 8. (X, 882; X, 823 S. mit 2 Tab.) Wien 885,87, Spielhagen und Schurich. à Jahrg. * 10 —

Konten-Regulativ. gr. 4. (26 S.) Berlin 888, C. Heymanns Verlag. * 1 —
Aus: Centralblatt für das Deutsche Reich, besonders abgedruckt.

—— [Lager-Regulative für Lager unter Zollaufsicht.] III. gr. 8. (32 S.) Hamburg 887, Marquard und Schering. * 1 —
Ausg. auf Schreibpap. mit breitem Rande * 1 20

Kontinuations- und Nova-Versendungsliste. Verzeichniss sämtlicher, mit Leipzig in Verbindung stehenden Sortiments-, Buch-, Kunst-, Musikalien- und Landkarten-Handlungen, nach alphabet. Reihenfolge der Städtenamen mit Angabe der Einwohnerzahl, der Länder und der Leipziger Kommissionäre. Nebst einer Zusammenstellung der Städte nach Ländergruppen. 16. Ausg. gr. Fol. (111 S.) Leipzig 887, J. J. Weber. * 4 —
geb. und mit Löschpap. durchschossen 5 50

Konversations-Lexikon, illustrirtes, für das Volk. Zugleich ein Orbis pictus für die studierende Jugend. 2. Aufl. (In ca. 200 Lfgn.; oder in 34 Abthlgn.; oder in 8 Bdn.) 19.—109. Lfg. Lex.-8. (1. Bd. Sp. 1153—1512; 2. Bd. 1512 Sp.; 3. Bd. 1632 Sp.; 4. Bd. 1592 Sp.; 5. Bd. Sp. 1—640 mit eingedr. Holzschn.) Leipzig 885—88, Spamer. à Lfg. * 50 Pf. * 45 50
à Abthl. * 3 —
à Bd. *ℳ 12.50.; geb. à * 15 —
1.—18. Lfg. Ebendas. 1884. à * 50 Pf.

Koop, Aug., Sammlung englischer Idiome mit gleichbedeutendem Deutsch. 8. (VI, 120 S.) Leipzig 886, A. Twietmeyer. * 2 —

Koopmann, Nic., zur Lehre von der Verjährung im Strafrechte. Inaugural-Dissertation. gr. 8. (79 S.) Göttingen 888, (Vandenhoeck und Ruprecht.) * 1 80

Koopmann, W., der Heidelberger Katechismus, zum besseren Verständniß zergliedert, durch vollständig abgedruckte Bibelstellen, nebst einer kurzen Einleitung, zum Gebrauch für Katechisation und Hausunterricht bearb. 8. (64 S.) Emden 886, Gerhard. (Leipzig, Wallmann.) * — 60

Koopmann, Wilh., die Kunst und das Schöne. 8. (27 S.) Cassel 888, Freyschmidt. * 1 60

Koordinaten und Höhen sämmtlicher von der trigonometrischen Abtheilung der Landesaufnahme bestimmten Punkte im Reg.-Bez. Breslau. Hrsg. von der trigonometr. Abtheilung der Landesaufnahme. gr. 8. (IV, S. 411—561.) Berlin 888, (Mittler und Sohn.) cart. * 2 —

—— dass. — im Reg.-Bez. Oppeln. Hrsg. von der trigonometr. Abtheilung der Landesaufnahme. gr. 8. (IV, 119 S.) (Ebendas.) 886. cart. * 2 —

Vorstehende zwei Schriften sind aus: Die königl. preuss. Landes-Triangulation, besonders abgedruckt.

Koop, C., der Panama-Canal, sein Bau und seine Zukunft. Ein Wort zur Aufklärung der Verhältnisse. Lex.-8. (23 S. mit 2 Plänen.) Dresden 886, R. v. Grumbkow. * 1 —

Kopal, G., der Ohrenbalsam des Eremiten, s. Wallner's Thespisfarren.

—— s. Kabenjammer, der.

Kopallik, Jos., Vorlesungen über die Chronologie des Mittelalters. gr. 8. (III, 60 S.) Wien 885, (Gerold und Comp.) * 1 —

Kopatschek, Euan., der chronische Magen- und Darmkatarrh, eine Massenerkrankung der Neuzeit. Ursachen, Erscheinungen und Behandlung der Krankheit nach der Naturheilmethode ohne Zuhilfenahme von Arzneien, unter besond. Berücksicht. der gesellschaftl. Verhältnisse, der Anpreisung von Heilmitteln, Bädern und Curorten, der Volksernährung und der Lebens- und Genussmittel-Verfälschungen. Nach eigenen langjähr. Erfahrungen gemeinverständlich geschildert. gr. 8. (62 S.) Graz 886, (Styria.) * 1 20

Koepert, Otto, über Wachsthum und Vermehrung der Krystalle in den Pflanzen. Inaugural-Dissertation. gr. 8. (21 S.) Halle 885, Tausch und Grosse. *

Kopetzky, Frz., Rechenbuch [Aufgabensammlung] für Mädchen-Fortbildungsschulen. gr. 8. (127 S.) Wien 886, Pichler's Wwe. und Sohn. * 1 —

—— Rechenbuch für Bürgerschulen, } s. Ambros, J.
—— Rechenbuch für allgemeine Volksschulen, }

Koepff, Bevölkerungsentwicklung aller Städte des Königr. Bayern seit Gründung des Deutschen Reichs, sowie der 66 grössten in der Zeit von 1840—1880. Nach statist. Quellen bearb. 12. (8 S. auf Carton.) Geislingen 885. (Stuttgart, Metzler'sche Buchh., Sortiment.) * — 35

Kopfnicker, drollige. Schwarzes Allerlei in 6 beweg. chromolithogr. Bildern mit netten eingedr. Versen für artige Kinder. gr. 4. Fürth 885, Schaller und Kirn. geb. 2 —

Kopietz, J. A., Kirchengeschichte des Fürstent. Klösterberg und des Weichbildes Frankenstein. gr. 8. (IV, 091 S.) Frankenstein i. Schl. 886, Philipp's Buchh. [*ℳ 7.50.] * 4 —

Koprsch, A., ein Carnevalsfest auf Ischia, s. Haus-Bibliothek für Stolze'sche Stenographen.

— dass. — Entdeckung der Blauen Grotte, s. Meyer's Volksbücher.

—— Gedichte, s. Universal-Bibliothek Nr. 2281—2283.

Kopitar, s. Briefwechsel zwischen Dobrowsky und K.

Kopka, Lehrbuch der Geographie, s. Baenitz, C.

Kopka, Ferd., the Destruction of Jerusalem, ein mittelengl., alliterier. Gedicht. Einleitung. Inaugural-Dissertation. gr. 8. (39 S.) Breslau 887, (Köhler.) * 1 —

Kopke, Rhold., Aufgaben zum Übersetzen ins Lateinische, s. Haacke, A.

—— die lyrischen Versmasse des Horaz. Für Primaner erklärt. 3. Aufl. gr. 8. (32 S.) Berlin 885, Weidmann'sche Buchh. * — 60

Koplhuber, P. Leop., der Bül'haalmstouß. Nach den Orig.-Handschriften hrsg. von Seb. Mayr. 8. (31 S.) Linz 886, Ebenhöch'sche Buchh. * — 80

Kopp, Arth., Beiträge zur griechischen Excerpten-Litteratur. gr. 8. (VII, 164 S.) Berlin 887, Gaertner's Verlag. * 5 —

Kopp, Carl, die Trophoneurosen der Haut. Historisch-krit., klin. und histolog. Studien über die Beziehungen des Nervensystems zu Erkrankungen der Haut. gr. 8. (215 S.) Wien 886, Braumüller. * 5 —

Kopp, G., Gedächtnißrede, bei der Trauerfeier für Kaiser Friedrich am 24. Juni 1888 in der Neuen Kirche zu Straßburg i. E. gehalten. gr. 8. (8 S.) Straßburg 888, Schmidt's Universitäts-Buchh. * — 20

—— Worte bei der Trauerfeier Sr. Exc. des kaiserl. Statthalters von Elsaß-Lothringen Generalfeldmarschalls Frhrn. v. Manteuffel am 21. Juni 1885 in der Neuen Kirche zu Straßburg. gr. 8. (8 S.) Ebendas. 885. * — 20

Köpp, G., Buchstaben, Interpunktions-Zeichen und Ziffern in deutscher Schrift zur Lesemaschine. 5 Hefte. Fol. Bensheim 888, Lehrmittelanstalt J. Ehrhard und Comp. * 9 —

Inhalt:
Heft 1. (175 Buchstaben.) *ℳ 60 Pf.
„ 2. (350 Buchstaben.) *ℳ 1.20.
„ 3. (525 Buchstaben.) *ℳ 1.80.
„ 4. (700 Buchstaben.) *ℳ 2.40.
„ 5. (875 Buchstaben.) *ℳ 3. -.

—— geometrische Körpernetze zum Anfertigen von Körper-Modellen für den Unterricht in der Geometrie. 1. Heft. Fol. (2 Stut.) Ebendas. 887. * — 40

—— der Meter und seine Eintheilung. Fol. (2 Bog.) Ebendas. 887. * — 40

Auf Leinw. mit Stäben * 3 —

—— der Quadratmeter und seine Eintheilung. Fol. (4 Bog.) Ebendas. 887. * — 80

Auf Leinw. mit Stäben * 5 —

—— und W. Fr. Landmesser, praktische Anleitung zur einfachen Buchführung für Gewerbtreibende, nebst einem Anhang, enth. das Wichtigste über die Wechsel. Zum Gebrauche beim Unterricht in den Fortbildungsschulen, Handwerkerschulen und zum Selbstunterricht bearb. gr. 8. (VI, 72 S.) Ebendas. 886. * — 80

Kopp, Fürst-Bischof Dr. Geo., Hirtenbrief. Gegeben am Tage Seiner Konsetration den 20. Oktbr. 1887. 8. (16 S.) Breslau 887, Goerlich. * — 10

Aus: Bolksfreund für Stadt und Land, besonders abgedruckt.

Kopp, Fürstbischof Dr. Georg, von Breslau. Nach biograph. Aufzeichnungen. gr. 16. (7 S.) Freiwaldau 887, Blazek. — 15

—— Lebensbild, s. Episkopat, der, der Gegenwart.

Kopp, Bischof Dr. Eine ungehaltene Herrenhaus-Rede. 1. und 2. Tausend. gr. 8. (23 S.) Berlin 886, Walther und Apolant. * — 50

Kopp, Herm. (1.), die Alchemie in älterer und neuerer Zeit. Ein Beitrag zur Culturgeschichte. 2 Thle. gr. 8. (XVII, 290; VI, 425 S.) Heidelberg 886, C. Winter's Universitäts-Buchh. * 16 —
geb * 18 —

—— mémoire sur les volumes moléculaires des liquides. Remarques sur un mémoire de M. Bartoli publié dans les Annales de chimie et de physique. 6e série, mars 1886. Avec un avantpropos expliquant pourquoi ce mémoire n'est pas publié dans les mêmes Annales et contenant quelques remarques concernant „les origines de l'alchimie" de M. Ber-

thelot et les „Beiträge zur Geschichte der Chemie“ de H. Kopp. gr. 8. (XVI, 31 S.) Heidelberg 886, C. Winter's Universitäts-Buchh. * 1 20

Kopp, Herm. (I.), aus der Molecular-Welt. Eine Gratulations-Schrift an Rob. Bunsen. 3. (Titel-)Ausg. gr. 8. (IX, 105 S.) Ebendas. 886. * 2 80

Kopp, Herm. (II.), 6 Tafeln mit Netzen zu Krystallmodellen zu der Einleitung in die Krystallographie und in die krystallographische Kenntniss der wichtigeren Substanzen. 5. Aufl. qu. 4. Braunschweig 885, Vieweg und Sohn. * 1 60

Kopp, Jos., zur Judenfrage nach den Akten des Prozesses Rohling-Bloch. 1. und 2. Aufl. gr. 8. (VII, 196 S.) Leipzig 886, Klinkhardt. * 1 50

Vgl.: Bloch, Chem., Prof. Dr. Rohling, die Judenfrage und die öffentliche Meinung.

Kopp, Raph., die landwirthschaftliche Verwerthung städtischer Abfallstoffe. gr. 8. (21 S.) Aarau 887, Wirz-Christen. * — 50

Aus: Schweiz. landwirthschaftliche Zeitschrift, besonders abgedruckt.

Kopp, W., Geschichte der griechischen Litteratur. In kurzer Übersicht zusammengestellt. In 4. Aufl. neubearb. von F. G. Hubert. 8. (XIV, 232 S.) Berlin 886, Springer. * 3 —

—— Geschichte der römischen Litteratur für höhere Lehranstalten und zum Selbststudium. 5. gänzlich umgearb. Aufl. von F. G. Hubert. 8. (VIII, 149 S.) Ebendas. 885. * 2 —

Vgl.: Hubert, F. G., römische Staatsalterthümer.

Kopp, Wilh., Ch. G. Barth's Leben und Wirken, —— katholische Zeugen evangelischer Wahrheit, } s. Familienbibliothek, Calwer.

Koppe, C., die Ausgleichsrechnung nach der Methode der kleinsten Quadrate in der praktischen Geometrie. gr. 8. (VIII, 222 S.) Northausen 885, Koppe. * 6 —

Koppe's, Joh. Glieb., Unterricht im Ackerbau und in der Viehzucht. Anleitung zu vortheilhaftem Betriebe der Landwirtschaft. 11. Aufl., von neuem durchges. und mit Zusätzen hrsg. von Emil Wolff. gr. 8. (XXIV, 616 S. mit Koppe's Holzschn.-Bildniß und Lebensbeschreibung.) Berlin 885, Parey. geb. * 10 —

Koppe, Karl, Anfangsgründe der Physik für den Unterricht in den oberen Klassen der Gymnasien und Realschulen, sowie zur Selbstbelehrung. 17. veränd. Aufl., bearb. von H. Koppe. gr. 8. (VIII, 458 S. mit 369 in den Text eingedr. Holzschn.) Essen 888, Bädeker. *ℳ 4.20., geb. ** 4 75

—— die Planimetrie, für den Schul- und Selbstunterricht bearb. [Anfangsgründe der reinen Mathematik. 2. Tl.] 15. Aufl., bearb. von W. Dahl. gr. 8. (VI, 158 S. mit 10 Fig.-Taf.) Ebendas. 885. *ℳ 2.10.; geb. * 2 70

1., 3. und 4. Tl. Ebendas. 1879—83. *ℳ 5.90.; geb. **ℳ 8.10.

—— der erste Unterricht in der Naturlehre für mittlere Schulanstalten, sowie auch zur Selbstbelehrung. 6. Aufl. Bearb. von H. Koppe. gr. 8. (98 S. mit 80 in den Text eingedr. Holzschn.) Ebendas. 886. *ℳ 1.20.; geb. * 1 50

Koppehel [Wilh.], deutsche Schreibschule. Uebungsbücher zu Koppehel's Schreibunterricht. 1. Stufe: Vorübungen. Die kleinen und großen Buchstaben der deutschen Schrift. Nr. 1—7. qu. 4. (à Nr. 24 S.) Gera 888, Hofmann.

à Nr. * * 10 Pf. * * — 70

—— daſſ. — Nr. 8—13. qu. 4. Ebendaſ. 888. * — 80

Inhalt:

Nr. 8. Musterbuch zu den Uebungsbüchern 1—5 gehörig. (48 S.) * 20 Pf.
„ 9—12. Die großen deutschen Buchstaben. Uebungsbuch 6—9. (à Nr. 24 S.) à Nr. * 10 Pf.
„ 13. —— daſſ. — Musterbuch 9. (48 S.) * 20 Pf.

—— der Schreibunterricht. Theoretisch-prakt. Lehrgang zur Ertheilung des Schreibunterrichtes in Volksschulen und höheren Lehranstalten, sowie zum Selbstunterricht. gr. 8. (XVI, 208 S.) Ebendaſ. 889. * 3 50

Koeppel, Geschichte des 4. Oberschlesischen Infanterie-Regiments Nr. 63 Im Auftrage des Regiments verfaßt. gr. 8. (VI, 179 S. mit 5 Karten und Plänen.) Berlin 885, Mittler und Sohn. *ℳ 5.—; geb. * 6 50

Die kleinere Mannschaftsausgabe ist nicht im Handel.

Koeppel, der Rekrut. Kurze Anleitung zur Ausbildung des Infanteristen bis zur Einstellung in die Kompagnie. 4. nach den neuesten Vorschriften umgearb. Aufl. 8. (32 S.) Berlin 888, Mittler und Sohn. * — 50

Koeppel, Emil, Laurents de Premierfait und John Lydgates Bearbeitungen von Boccaccios De casibus virorum illustrium. Ein Beitrag zur Litteraturgeschichte des 15. Jahrh. Habilitationsschrift. gr. 8. (112 S.) München 885, (Buchholz und Werner.) * 2 —

Koppel, Friedr., haftet der Auftraggeber dem Beauftragten für den zufälligen Schaden, welchen dieser bei Ausführung des Auftrages erlitten hat? Inaugural-Dissertation. gr. 8. (41 S.) Breslau 886, (Köhler.) * 1 —

Koppel-Elfeld, Frz., Marguerite. Schauspiel in 5 Aufzügen. 8. (VII, 106 S.) Dresden 887, Pierson's Verlag. * 2 —

Koppelmann, Wilh., Kants Lehre vom kategorischen Imperativ, dargestellt und beurteilt. gr. 8. (36 S.) Leipzig 888, Fock. * — 75

Koppen, A., Bibliothek des Unteroffiziers. 1.—4. Bdchn. 12. Znaim, (Fournier und Haberler.) à Bdchn. * — 50

Inhalt:

Bdchn. 1. Der Schwarmführer. Verhaltungen für den Unteroffizier und Soldaten im Gefechte nach den Vorschriften des Exerzier-Reglements für die k. k. Fußtruppen vom J. 1869, sammt Belehrung über die Ausbildung des Soldaten zum Plänkler. 7. Aufl. (66 S.) 885.
„ 2. Der Wachtkommandant. Verhaltungen für den Unteroffizier und Soldaten der Infanterie auf Wachen und Posten in der Garnison und im Felde nach den Vorschriften des Dienst-Reglements für das k. k. Heer. 1. und 2. Thl. 3. Aufl. (IV, 68 S.) 884.
„ 3. Der Schutz. Behelf für den Unteroffizier bei Ausbildung des Soldaten im Schießen. Nach den Bestimmungen der Schieß-Instruction und Waffen-Instruction für die Infanterie und die Jäger-Truppe, sowie des Exerzier Reglements für die k. k. Fußtruppen. (III, 70 S.) 884.
„ 4. Rathgeber für die Chargen vom Zugsführer abwärts hinsichtlich ihres Verhaltens in den verschiedenen Dienstesfällen. Zusammengestellt nach dem Dienstreglement. 1. und 3. Thl. (80 S.) 885.

Koeppen, Alb., Lehrbuch des heutigen römischen Erbrechts. 1. und 2. Abthl. gr. 8. Würzburg, Stuber's Verlag. [1. Abth.. (VII, S. 1—286.) 886. *ℳ 6.—.; 2. Abthl. (V, S. 287—418.) 888. *ℳ 3.60.] * 9 60

Koeppen, C., die Gesinde-Ordnung für die Herzogth. Schleswig und Holstein vom 25. Febr. 1840, nebst den dieselbe abändernden resp. erweit. Gesetzen, Verordnungen ꝛc., sowie den wichtigsten Entscheidungen der höchsten Gerichtshöfe. Für den prakt. Gebrauch der Behörden sowie für Jedermann zusammengestellt und mit Anmerkungen versehen. 4. neubearb. und verm. Aufl. gr. 8. (79 S.) Kiel 887, Lipsius und Tischer. *ℳ 1.—.; geb. * 1 50

—— die Kreis- und Provinzial-Ordnung für die Provinz Schleswig-Holstein mit Motiven, Landtagsverhandlungen, Entscheidungen des Oberverwaltungsgerichts, Ausführungsbestimmungen ꝛc., nebst der Landgemeindeordnung in der aus dem Zuständigkeitsgesetze vom 1. Aug. 1883 sich ergebenden Fassung. gr. 8. (IX, 299 S.) Schleswig 888, Bergas. * 4 —

—— die Sabbathordnung für Schleswig-Holstein vom 10. März 1840 mit Motiven und den dieselbe abändernden resp. erweit. Gesetzen, Verordnungen ꝛc., sowie den wichtigsten Entscheidungen der höchsten Gerichtshöfe. Für den prakt. Gebrauch der geistl. und weltl. Behörden, sowie für Jedermann unter Benutzung amtl. Materials zusammengestellt und mit Anmerkungen versehen. gr. 8. (44 S.) Kiel 888, Lipsius und Tischer. *ℳ 1.—.; geb. * 1 50

Köppen, C. F. H., die deutsche Rechtschreibung in 180 Arbeiten. Ein Hülfsbuch für den orthograph. Unterricht. 6. verb. Aufl. 8. (94 S.) Berlin 886, Eisenschmidt. — 75

Kornmann, Eugen, Heimathklänge. Predigten über ausgew. Perikopen. 8. (VII, 144 S.) Straßburg 887. Schmidt'sche Universitäts-Buchh. • 1 20

Korolenko, Wladimir, historische Geschichten. [Jakobin, der Klopfer. Der arme Makar.] Aus dem Russ. übers. von Ing. Schatz. 8. (96 S.) Berlin 888, S. Fischer's Verlag. • 1 —

Körösi, Jos., Armuth und Todesursachen. Zugleich ein Beitrag zur Methodologie der Statistik. gr. 8. (30 S.) Wien 886, Seidel und Sohn. • — 80

Aus: Wittelshöfer's Wiener medicinische Wochenschrift, besonders abgedruckt.

—— die Bauthätigkeit Budapest's in den J. 1875—1884, s. Publicationen des statistischen Bureaus der Hauptstadt Budapest.

—— über den Einfluss der Wohlhabenheit und der Wohnverhältnisse auf Sterblichkeit und Todesursachen mit besond. Berücksicht. des Auftretens der infectiösen Krankheiten. Vortrag, gehalten am 30. Sept. 1883 an der Berliner Hygiene-Ausstellung. Lex.-8. (63 S.) Stuttgart 885, Enke. • 2 40

—— die Kindersterblichkeit in Budapest während der J. 1876—1881. Lex.-8. (72 S.) Berlin 885, Puttkammer und Mühlbrecht. • 1 60

Aus: Die Sterblichkeit der Stadt Budapest in den J. 1876—1881, besonders abgedruckt.

—— die Wiener impfgegnerische Schule und die Vaccinationsstatistik. Vortrag, gehalten in der Sitzung am 28. April 1887 des ungar. Landesvereins für Hygiene. gr. 8. (24 S.) Braunschweig 887, Vieweg und Sohn. • — 60

Aus: Deutsche Vierteljahrsschrift für öffentliche Gesundheitspflege, besonders abgedruckt.

—— die Sterblichkeit der Stadt Budapest, s. Publicationen des statistischen Bureaus der Hauptstadt Budapest.

Körper und Geist. Zeitschrift des Zentralvereins für Körperpflege in Volk und Schule. Redact.: E. Hartwich und Schmidt. Juli 1885. gr. 8. (32 S.) Düsseldorf. (Leipzig, Siegismund und Volkening.) • 1 —

—— dass. — In zwanglosen Heften. Redact.: Emil Hartwich und Schmidt. April 1886. gr. 8. (24 S.) (Ebendas.) • — 50

Nicht weiter erschienen.

Korper, J. H., Jubelgesang und Festpredigt zur 40jährigen Thronbesteigung Sr. k. k. Apostol. Maj. unseres allgeliebten Kaisers Franz Joseph I. 8. (15 S.) Beseritz 887. (Mies, Dworjak.) • — 40

Korps und Burschenschaften! Fort mit dem Verruf! gr. 8. (15 S.) Leipzig 886, Grunow. — 30

Aus: Grenzboten, besonders abgedruckt.

Korrespondent, der, für das Rettungswerk an den Gefallenen und für die Arbeit zur Hebung der Sittlichkeit. Redact.: Jul. v. Gemmingen. Jahrg. 1885. 12 Nrn. (Bog.) hoch 4. Gernsbach, Christl. Reisepredigt-Verein. •• 1 50

—— dass. — Redact.: O. A. Berchter. Jahrg. 1886 und 1887. à Jahrg. 12 Nrn. (Bog.) hoch 4. Mülheim, Buchh. des Evangel. Vereinshauses. à Jahrg. •• 1 50

—— dass. — Organ des christl. Vereins zur Hebung der öffentl. Sittlichkeit. Redact.: O. A. Berchter. Jahrg. 1888. 12 Nrn. (Bog.) hoch 4. Ebendas. • 1 50

Beiblatt dazu, s. Mehrenleje.

Korrespondenz, Berliner kaufmännische, begründet 1876 in Brandenburg a. d. H. Zeitschrift für Volkswirthschaft, Handel und Statistik. Organ des Verbandes deutscher kaufmänn. Vereine, insbesondere Zentral-Organ des Vereins junger Kaufleute von Berlin. 13., neue Folge. 1. Jahrg. 1888. 24 Nrn. (à Nr. ca. 1 Bog.) gr. 4. Berlin, H. Spamer. • 6 —

Nicht weiter erschienen. — Frühere Jahrgänge, s. Correspondenz, kaufmännische.

—— kirchliche, für die deutsche Tagespresse. Ausg. für Mitglieder des Evangel. Bundes. Hrsg. von Brecht. 2. Jahrg. 1888. 12 Nrn. (Bog.) gr. 4. Halle, Strien. • 3 —

Wochen-Ausg. (2 Bl.) unter Kreuzband • 5 —

Korrespondenz, statistische. Hrsgbr.: R. Bleuck. 12.—14. Jahrg. 1876—1888. à Jahrg. 48 Nrn. gr. 4. (à Nr. ca. 2 Bl.) Berlin, Verlag des k. statist. Bureaus. à Jahrg. •• 25 —

11. Jahrg., s. Correspondenz.

Weder im Buchhandel, noch im Postvertrieb. — Kann nur direct vom Verlag des statist. Bureaus bezogen werden.

Korrespondenzblatt der ärztlichen Kreis- und Bezirks-Vereine im Königreich Sachsen. Unter Mitwirkung der Kreisvereins-Vorstände begründet von G. Gründler und hrsg. von E. Berthardt. Jahrg. 1865 und 1866. 38.—41. Bd. à Bd. 12 Nrn. (Bog.) gr. 4. Leipzig, (F. Fleischer.) à Bd. • 2 80

à Jahrg. • 5 60

Frühere Bände, s. Correspondenzblatt.

—— dass. — Jahrg. 1867 und 1868. 42.—45. Bd. à Bd. 12 Nrn. (Bog.) gr. 4. (Ebendas.) à Bd. • 3 —

à Jahrg. • 6 —

—— für die evangel.-lutherischen Geistlichen in Bayern. Im Auftrage des Ausschusses der Pastoralkonferenz. Redact.: Beil. 10. und 11. Jahrg. 1885 und 1886. à Jahrg. 52 Nrn. (à Nr. ½ Bog.) gr. 8. Rothenburg a. d. T., (Peter.)

à Jahrg. •• 3 —

Frühere Jahrgänge, s. Correspondenzblatt.

—— dass. — Redact.: Pachelbel. 12. Jahrg. 1887. 52 Nrn. (à Nr. ½ Bog.) gr. 8. (Ebendas.) •• 3 —

—— dass. — 13. Jahrg. 1888. 52 Nrn. (à Nr. ½ Bog.) gr. 8. (Ebendas.) •• 3 60

—— für die Gelehrten- und Realschulen Württembergs. Hrsg. von H. Bender und Fr. Ramsler. 32.—35. Jahrg. 1885—1888. à Jahrg. 12 Hefte. gr. 8. (à Heft ca. 50 S.) Tübingen, Fues. à Jahrg. • 10 —

Frühere Jahrgänge, s. Correspondenz-Blatt.

—— des Gesammtvereins der deutschen Geschichts- und Alterthumsvereine. Hrsg. von dem Verwaltungsausschusse des Gesammtvereins in Berlin. Redact.: R. Beringuier. 33.—35. Jahrg. 1885—1887. à Jahrg. 12 Nrn. (Bog. mit lithogr. Beilagen.) gr. 4. Berlin, (Mittler und Sohn.) à Jahrg. • 5 —

—— dass. — Hrsg. von dem Verwaltungsausschusse des Gesammtvereins in Berlin. Redact.: R. Beringuier. 36. Jahrg. 1888. 12 Nrn. (à Nr. 1—1½ Bog. mit Illustr.) gr. 4. (Ebendas.) • 5 —

—— des Vereins für siebenbürgische Landeskunde. Redig. von Joh. Wolff. 8. und 9. Jahrg. 1885 und 1886. à Jahrg. 12 Nrn. (à Nr. ½—¾ Bog.) gr. 8. Hermannstadt, (Michaelis.) à Jahrg. •• 2 —

—— dass. — Redig. von Joh. Roth. 10. und 11. Jahrg. 1887 und 1888. à Jahrg. 12 Nrn. (à Nr. ½—¾ Bog.) gr. 8. Ebendas. à Jahrg. •• 2 —

—— Leipziger. Zentralorgan für die Interessen der Gehilfenschaft des deutschen Buchhandels. Offizielles Organ des Allgem. Deutschen Buchhandlungs-Gehilfen-Verbandes und des Buchhandlungs-Gehilfen-Vereins zu Leipzig. 5. bis 7. Jahrg. April 1885—März 1888. à Jahrg. 52 Nrn. (à Nr. 1—2 Bog.) fl.-Fol. Leipzig, Mühle. à Jahrg. •• 4 —

—— dass. — 8. Jahrg. April—Dezember 1888. Nr. 1—39. (à Nr. 1—2 Bog.) fl.-Fol. Ebendas. •• 3 —

—— dass. — Zentralorgan für die Interessen der Gehilfenschaft des deutschen Buchhandels. Hrsgbr.: Carl Mühle. Redact.: H. Them. 8. Jahrg. Januar—März 1889. Nr. 40—52. (à Nr. 1—2 Bog.) fl.-Fol. Ebendas. •• 1 —

—— des Vereins zur Pflege kirchlicher Musik in Schleswig Holstein. 2. Jahrg. 1888. 12 Nrn. (à Nr. ¼—½ Bog. mit Musikbeilagen.) Lex.-8. Flensburg, Westphalen. • 2 50

Der 1. Jahrg. in autograph. Druck ist nicht in den Handel gekommen.

—— des Naturforscher-Vereins zu Riga. XXVIII. und XXIX. gr. 8. (à Bd. XXIX, 88 S.) Riga 886,86, (Kymmel's Buchh.) à Bd. • 3 —

Korioth, Dominikus, vom Weichselstrand. Ein ost- und westpreuß. Dichterbuch. 12. (336 S.) Danzig 887, Dr. B. Lehmann'sche Buchh. geb. in Goldschn. * 4 —

Kořistka, Karl, Professor Gustav Schmidt. Eine biograph. Skizze, im Auftrage des Professoren-Collegiums der k. k. deutschen techn. Hochschule in Prag verf. gr. 8. (V, 98 S. mit Lichtdr.-Bild.) Prag 886, (Dominicus.) * 2 —

Kormaks Saga. Hrsg. von Th. Möbius. gr. 8. (206 S.) Halle 886, Buchh. des Waisenhauses. * 4 —

Korn, Alfr., der Gerichtsstand der unerlaubten Handlung im Reichscivilprocess. Inaugural-Dissertation. gr. 8. (IV, 92 S.) Berlin 885, (Putthammer und Mühlbrecht.) * 1 20

Korn, Arth., Joseph der Zweite. Ein Romanzenkranz. gr. 8. (70 S.) Wien 885, Selbstverlag. * 1 60

Korn, L., Anfechtung von Rechtshandlungen der Schuldner in und außer dem Konkurse. 2. verm. Aufl. gr. 8. (VIII, 272 S.) Berlin 885, [Hempel.] Dümmler's Verlagsb. * 6 —

—— Anleitung zur formellen Bearbeitung von Urtheilen in Civilprozessen 1. und 2. Instanz. 1. Aufl. [mit dem Zusatz: Für Referendare bearb.] und 2. Aufl. gr. 8. (35 S.) Ebendas. 885,86. * 1 —

Korn, Matthias G., Hangörg, oder von Einem, der ein freier Mann sein wollte. Eine Erzählung aus dem Volksleben. 8. (36 S.) Berlin 887, Deutsche Evangel. Buch- und Tractat-Gesellschaft. * — 40

Kornau, Ed., Contrat Posse mit Gesang in 4 Acten. Musik von Edgar Kronos. 8. (172 S.) Brünn 887, Karafiat's Verlag. * 2 —

Kornauth, C., die landwirthschaftlich wichtigen Rückstände der Oelfabrikation. Eine Darlegung der Eigenschaften, der chem. Zusammensetzung und der mikroskop. Kennzeichen der bei der Oelgewinnung abfallenden Rückstände, ihrer Wirkung und Anwendung in der Landwirthschaft. Lex.-8. (III, 21 S. mit 8 lithogr. Taf.) Wien 888, Frick. * 2 —

Kornblumen und Edelweiß zu unser's Heldenkaisers Preis. 90 herrl. Züge und Worte aus Kaiser Wilhelm's glorreichem Leben für alte und junge Landsleute zum 22. März 1887. 8. (32 S.) Halle 887, Petersen. * — 30

†Kornelia, Helene [H. Kiesekamp], am Garda-See. Erzählungen, Märchen und Skizzen. 8. (IV, 167 S.) Arco 888, C. Emmert. *ℳ 2.—; geb. * 2 75

Körner's Vortragsbibliothek. 1.—6. Heft. 8. Erfurt, Körnersche Buchh. * 1 40

Inhalt:

Heft 1. Blume, Osc., der Doppelgardist, oder ein Mitbewerber. Schwank in 1 Akt [Vortrag für 2 Damen]. (10 S.) 887. * 20 Pf.

„ 2. Kandidat Jobs im Examen. Schwank in 1 Akt [für 3 Herren] von Fr. Th. (15 S.) 887. * 20 Pf.

„ 3. Blume, Osc., Turnerische. Eine kleine Sammlung von Ansprachen, Vorträgen, Liedern rc. für Vereinsfeste. (21 S.) 888. * 20 Pf.

„ 4.6 —— Parodien, Travestien und Quodlibets aus deutschen Klassikern. 1. und 2. Heft. (à Heft 40 S.) 888. à 30 Pf.

„ 5. Gothe, C. F., die Dorfschule. Posse in 1 Akt. (16 S.) 888. * 10 Pf.

Körner, Aug. Emil, de epistulis a Cicerone post reditum neque ad finem anni a. v. c. 700 datis quaestiones chronologicae. gr. 8. (67 S.) Leipzig 885, Fock. * 1 —

Körner, Friedr., Francisco Pizarro, seine Brüder, Gehülfen und Zeitgenossen bei der Eroberung des Goldlandes Peru. Nach Peschel, Kühb, Prescot u. A. 12. (IV, 231 S.) Halle 885, Hendel. cart. * 1 —

Körner, G., des Markgrafen Brautfahrt, s. Bibliothek, neue, für das deutsche Theater.

Koerner, Hans, zehn vaginale Totalexstirpationen des carcinomatösen Uterus. Inaugural-Dissertation. gr. 8. (32 S.) Jena 887, (Neuenhahn.) * — 80

Körner, Karl, Beiträge zur Geschichte des Geschlechtswechsels der englischen Substantiva. Inaugural-Dissertation. gr. 8. (49 S.) Greifswald 888, (Leipzig, Fock.) * 1 —

—— Einleitung in das Studium des Angelsächsischen. Grammatik, Text, Uebersetzung, Anmerkungen, Glossar. 1. Tl. A. u. d. T.: Angelsächsische Laut- und Formenlehre. 2. Aufl., bearb. von Adf. Socin. gr. 8. (VIII, 90 S.) Heilbronn 887, Gebr. Henninger. * 2 —

2. Tl. Ebendas. 1888. *ℳ 2.—

Körner's, Thdr., sämtliche Werke. 2 Bde. 12. (III, 375; III, 396 S.) Berlin 887, Warschauer. geb. * 2 25

In 1 Bd. * 1 60

—— die Braut, s. Bibliothek der Gesamt-Litteratur des In- und Auslandes.

—— sieben Burschenlieder aus Freiberg, Leipzig und Wien. Zum ersten Male in urkundl. Treue nach der eigenen Handschrift des Dichters hrsg. von Friedr. Latendorf. gr. 8. (VIII, 24 S.) München 886, Heinrichs. ** — 90

—— der grüne Domino, } s. Bibliothek der Gesamt-Litte-
—— Erzählungen, } ratur des In- und Auslandes.

—— dass. — s. Meyer's Volksbücher.

—— vier Erzählungen, s. Hausbibliothek, kleine, für die Jugend.

—— das Fischermädchen, } s. Bibliothek der Gesamt-Litte-
—— die Gouvernante, } ratur des In- und Auslandes.

—— Hedwig, die Banditenbraut, s. Volksbibliothek des Lahrer hinkenden Boten.

—— dass. — s. Bibliothek der Gesamt-Litteratur des In- und Auslandes.

—— Joseph Heyderich, s. Universal-Bibliothek Nr. 185.

—— Leier und Schwert, s. Bibliothek der Gesamt-Litteratur des In- und Auslandes.

—— dass. — s. Meyer's Volksbücher.

—— dass. — s. Volksbibliothek des Lahrer hinkenden Boten.

—— der Nachtwächter, s. Bibliothek der Gesamt-Litteratur des In- und Auslandes.

—— dass. — s. Bücher-Schätze.

—— dass. — s. Universal-Bibliothek Nr. 185.

—— der vierjährige Posten, } s. Bibliothek der Gesamt-Lit-
—— Toni, } teratur des In- und Auslandes.

—— dass. — s. Volksbibliothek des Lahrer hinkenden Boten.

—— der Vetter aus Bremen, } s. Bibliothek der Gesamt-Lit-
—— Zriny, } teratur des In- und Auslandes.

—— dass. — s. Graefer's Schulausgaben classischer Werke.

—— dass. — s. Meisterwerke unserer Dichter.

—— dass. — s. Meyer's Volksbücher.

—— s. Aus Th. Körner's Nachlaß.

Kornfeld, H., s. Tuke, D. H., Geist und Körper.

Kornfeld, Jgn., über das mündliche Summarverfahren. Bemerkungen und Abänderungsvorschläge zu dem diesbezügl. in der X. Session des österreich. Abgeordnetenhauses von der Regierung vorgelegten Gesetzentwurfe. gr. 8. (III, 75 S.) Wien 888, Manz'sche Hof-Verlags- und Universitäts-Buchh. * 1 20

Körnich, Adf., geologische Skizze der westlichen Alpen. Ein Vortrag, gehalten am 40jähr. Stiftungstage [16. April 1886] der „Isis", Vereins für Naturkunde in Meissen. gr. 8. (III, 40 S. mit 1 kleinen color. Karte.) Meissen 885, (Mosche.) * 2 —

Körnicke, Friedr., und Hugo Werner, Handbuch des Getreidebaues. 2 Bde. Lex.-8. [Bonn 885, Strauss.] Berlin, Parey. geb. in Leinw. [*ℳ 36.—.] * 20 —

Inhalt:

Bd. 1. Die Arten und Varietäten des Getreides. Bearb. von Friedr. Körnicke. Mit einem Anhang: Die Unkräuter und thierischen Feinde des Getreides. Bearb. von Hugo Werner. (X, 470 S. mit 10 in Kpfr. rad. Taf.)

„ 2. Die Sorten und der Anbau des Getreides. Bearb. von Hugo Werner. (V, 1069 S.)

Koseritz, C. v., O. Dörffel und A. W. Sellin, Rathschläge für Auswanderer nach Südbrasilien. Auf Veranlassung des Vereins für Handelsgeographie und Förderung deutscher Interessen im Auslande zu Porto Alegre [Provinz Rio Grande do Sul] bearb. 2. umgearb. und verm. Aufl. 8. (V, 97 S. mit 1 lithogr. und color. Karte von Henry Lange.) Berlin 885, Allgem. Verlags-Agentur. *ℳ 1.60.; geb. * 1 80

Koslik, P., das Bürgerrecht in den preußischen Provinzen Preußen, Brandenburg, Pommern, Schlesien, Posen, Sachsen, Westfalen und Rheinprovinz. Darstellung der Rechte und Pflichten, welche mit dessen Erwerb und Verlust verbunden sind. gr. 8. (54 S.) Berlin 887, Puttkammer und Mühlbrecht. * 1 50

Kosmann, Bernh., die Marmorarten des Deutschen Reichs. Von dem Verein zur Beförderung des Gewerbfleisses zu Berlin preisgekrönte Abhandlung. gr. 4. (62 S.) Berlin 888, Simion. * 8 —

Kosmos. Zeitschrift für die gesamte Entwickelungslehre, unter Mitwirkung zahlreicher namhafter Forscher hrsg. von B. Vetter. 9. Jahrg. 1885. [16. und 17. Bd.] 12 Hefte. gr. 8. (XV, 476 S. und 2 Taf.; XV, 480 S. und 2 Taf.) Stuttgart, Schweizerbart'sche Verlagsh. à Bd. *ℳ 12.—. * 24 —

—— dass. — 10. Jahrg. 1886. [18. und 19. Bd.] 12 Hefte. gr. 8. (XVI, 480; XIV, 482 S.) Ebendas. à Bd. *ℳ 12.—. * 24 —

Nicht weiter erschienen; von 1887 ab mit „Humboldt, Monatsschrift für die gesammte Naturwissenschaft", vereinigt.

Kösporer, Joh. Nep., Leitfaden beim Gesang-Unterricht für die Hand der Schüler. 5. Aufl. 8. (55 S.) Freising 886, Datterer. — 80

Koß, Rich., gesammelte humoristische Vorträge. 1. Heft. gr. 8. (61 S.) Berlin 884, Polytechn. Buchhandlung. * — 75

—— dass. — 2. Heft. gr. 8. (68 S.) Berlin 885, (Gropius'sche Buchh.) * 1 —

Kossedi, C. v., s. Geschichte des Königl. Preuß. 2. Hessischen Husaren-Regiments Nr. 14 und seiner Hessischen Stammtruppen 1706—1886.

Kossel, A., Leitfaden für medicinisch-chemische Curse. 2. verm. Aufl. gr. 8. (63 S.) Berlin 888, Fischer's medicin. Buchh. *ℳ 2.—.; geb. * 2 50

Kößler, Ludw., deutsche Schreib-Lese-Fibel mit Berücksichtigung der badischen Normalschrift. Unter Mitwirkung prakt. Schulmänner bearb. 9. Aufl. gr. 8. (96 S. mit Abbild.) Bühl 888, Konkordia, Aktiengesellschaft für Druck und Verlag. geb. ** — 50

Kossmann, E., die altdeutsche Exodus, s. Quellen und Forschungen zur Sprach- und Culturgeschichte der germanischen Völker.

Kossow, H., das Züchtigungsrecht der Volksschullehrer in Mecklenburg-Schwerin und Strelitz, nebst einer kurzen Zusammenstellung der das strafrechtl. Verfahren betreffenden Vorschriften von W. Pöhl. 8. (V, 44 S.) Güstrow 888, Opitz und Comp. cart. * 1 —

Köster, Alb., die Wormser Annalen. Eine Quellenuntersuchung. gr. 8. (105 S.) Leipzig 887, Fock. * 1 80

Köster, Geo., die Haftung des Vaters aus Delikten der Kinder. Inaugural-Dissertation. gr. 8. (49 S.) Rathenow 888. (Leipzig, Fock.) * 1 20

Koester, Hans, Hiob. Episches Gedicht in 12 Gesängen. — Die Bergpredigt. Bibl. Idyll in 5 Gesängen. 8. (160 S.) Bielefeld 885, Velhagen und Klasing. *ℳ 2.—.; geb. * 3 —

Kösterus, Friedr., das Gotteskind. Gebetbuch für Schulkinder. Ausg. Nr. 1. 3. Aufl. 32. (238 S. mit 16 Holzschn.) Leipzig 888, Peter's Verlag. * — 40

geb. * 60 Pf., * 80 Pf. und * 1 20

Köstler, H., Leitfaden für den Anfangsunterricht in der Arithmetik an höheren Lehranstalten. 2. verm. und theilweise umgearb. Aufl. gr. 8. (42 S.) Halle 885, Nebert. * — 80

Köstler, H., Leitfaden der ebenen Geometrie für höhere Lehranstalten. Mit vielen in den Text gedr. Holzschn. 1. und 2. Heft. gr. 8. Halle, Nebert. cart. * 2 5

Inhalt:

Heft 1. Kongruenz. 3. teilweise umgearb. Aufl. (IV, 66 S.) 880. cart. *ℳ 1.20.

„ 2. Lehre vom Flächeninhalt. Konstruktionslehre. 2. teilweise umgearb. Aufl. (43 S.) 888. * 75 Pf.; cart. * 90 Pf.

3. Heft. Ebendas. 1878. *ℳ 1.—.

—— Vorschule der Geometrie. 4.—6. verb. Aufl. gr. 8. (IV, 21 S. mit 47 in den Text gedr. Holzschn.) Ebendas. 885—87. cart. * — 50

Köstlin, F., die unüberwindliche Armada, s. Für die Feste und Freunde des Gustav-Adolf-Vereins.

Köstlin, Heinr. Adf., im Felde. Bilder und Erinnerungen aus dem J. 1870/71. 1. und 2. Aufl. 8. (III, 59 S.) Friedberg 886, (Bindernagel.) * — 80

—— Geschichte des christlichen Gottesdienstes. Ein Handbuch für Vorlesungen und Übungen im Seminar. gr. 8. (X, 263 S. mit 2 Tab.) Freiburg i. Br. 887, Mohr. * 6 —

geb. * 8 —

—— Geschichte der Musik im Umriß. 3. Aufl. Neue durchgeseh. und verb. Ausg. gr. 8. (XVI, 525 S.) Berlin 888, Reuther. *ℳ 7.—.; geb. * 8 50

Köstlin, Jul., worin hat die evangelische Kirche in der gegenwärtigen kirchen-politischen Lage ihre unentbehrliche Stärkung zu suchen? Vortrag auf dem VIII. Vereinstag der sächs. kirchl. evangel. Vereinigung zu Potsdam am 8. Juni 1887. gr. 8. (32 S.) Halle 887, Strien. * — 60

—— Martin Luther. Sein Leben und seine Schriften. 4. unveränd. (Titel-)Aufl. 2 Bde. gr. 8. (XII, 818; X, 733 S. mit 1 Stahlst.-Bild.) Berlin 888, Wiegandt und Schotte. * 18 —

geb. * 21 —

Köstlin, Karl, Geschichte der Ethik. Darstellung der philosoph. Moral-, Staats- und Social-Theorien des Alterthums und der Neuzeit. 1. Bd.: Die Ethik des classischen Alterthums. 1. Abthl.: Die griechische Ethik bis Plato. gr. 8. (XII, 493 S.) Tübingen 887, Laupp'sche Buchh. * 8 —

Kostomarow, N., russische Geschichte in Biographien. Nach der 2. Aufl. des russ. Originals übers. von W. Henckel. (In ca. 18 Lfgn.) 1.—7. Lfg. gr. 8. (1. Bd. S. 1—580.) Leipzig 885—88, [F. Duncker. — Leipziger Verlagshaus.] Th. Knaur. à Lfg. *ℳ 1.50. * 10 50

Kosub, G., Accord-Lohn-Tabelle für die Aufstellung und Revision der periodischen Lohn-Rechnungen bei Hoch-, Tief-, Strassen-, Kanal-, Wasser-, Tunnel- und Eisenbahn-Bauten, sowie Bergwerks- und Hütten-Betrieb. Unter Beachtung der einschlägigen gesetzl. und calculatorischen Bestimmungen mit Genehmigung Hoher Staats-Behörden zu dienstl. Gebrauch ausgearbeitet. Revidirt von H. Kosub. gr. 8. (208 S.) [Meiningen (886), Selbstverlag.] Frankfurt a. M., Osterrieth. [*ℳ 5.—.] * 8 —

Kosub, Herm., Reglements über das Civil-Supernumerariat im Staats-Eisenbahndienst, sowie über die Ausbildung und Prüfung der Militär- und Civilanwärter für alle Dienstzweige des Eisenbahn-Subalterndienstes [einschließlich der mittleren und niederen Staats-Eisenbahn-Beamten] und als Telegraphen-Inspektor. In der durch die angezogenen Ministerial-Erlasse abgeänderten Fassung. Nebst Special-Bestimmungen. 8. (XV, 101 S.) Berlin 885, Siemenroth und Worms. cart. * 1 50

—— Tabellen zur Berechnung der Beiträge für die Kranken- und Unfall-Versicherung, sowie der zu gewährenden Kranken-Unterstützungen und Sterbegelder, der Renten an Verletzte und Hinterbliebene Getödtete, und der Abfindung von Wittwen bei deren Wiederverheirathung. Auf Grund der Reichs-Gesetze vom 15. Juni 1883 und 6. Juli 1884 für den prakt. Gebrauch von Kassen-Beamten, Aufsichts-Behörden und Versicherern entworfen und berechnet. Fol. (V, 81 S.) Berlin 885, Kortkampf. **ℳ 4.—.; geb. ** 5 —

Korrespondenzblatt der Berliner Vereine zur Bekämpfung der öffentlichen Sittenlosigkeit. Redact.: Niemann. 1. Jahrg. Mai 1887—April 1888 und 2. Jahrg. 1888. à Jahrg. 12 Nrn. (Bog.) gr. 4. Berlin, Buchh. der Berliner Stadtmission. à Jahrg. * 1 —
Erschien früher u. d. T.: Frauenbund.

—— des Vereins für niederdeutsche Sprachforschung. Redact.: W. H. Mielck. 9. Jahrg. 1884. gr. 8. (107 S.) Hamburg 886. (Norden, Soltau.) * 2 —

—— des Vereins für niederdeutsche Sprachforschung. Jahrg. 1885 und 1886. 10. und 11. Heft. gr. 8. (110; 102 S.) (Ebendas.) 887,88. à Jahrg. (Heft) * 2 —

—— dass. — s. Zeitschrift, westdeutsche, für Geschichte und Kunst.

—— s. Correspondenz-Blatt.

Korschann, Frz., ideale Liebe. Eine Dichtung mit lyr. Anhange. 12. (VIII, 140 S.) Dresden 888, Pierson's Verlag. * 2 —
geb. * 3 —

Korscheit, Eug., zur Bildung der Eihüllen, der Mikropylen und Chorionanhänge bei den Insekten. gr. 4. (72 S. mit eingedr. Holzschn. und 5 Taf.) Halle 887. (Leipzig, Engelmann.) * 9 —
Aus: Nova Acta der kaiserl. Leopold.-Carolinischen deutschen Akademie der Naturforscher, besonders abgedruckt.

Kortau, K., die vergrabenen Kanonen, s. Familien-Bibliothek.

Körte, A., das Fleischschaf, seine Züchtung und Haltung. gr. 8. (VI, 164 S.) Breslau 885, Korn. * 3 —

Körte, G., s. Gerhard, Ed., etruskische Spiegel.

Kortenbeitel, C. F., Leitfaden beim biblischen Geschichtsunterricht. 6. Aufl. gr. 8. (VIII, 120 S.) Berlin 885, Stubenrauch'sche Buchh. * — 60

—— kleine deutsche Sprachlehre. 3. Aufl. 8. (IV, 48 S.) Langensalza 886, Schulbuchhandlung. cart. — 40

Korteweg, D. J., über Stabilität periodischer ebener Bahnen. Lex.-8. (46 S. mit 2 Holzschn.) Wien 886, (Tempsky.) * — 80
Aus: Sitzungsberichte der k. Akademie der Wissenschaften, besonders abgedruckt.

Korth, L., liber privilegiorum maioris ecclesiae Coloniensis, s. Zeitschrift, westdeutsche, für Geschichte und Kunst.

Körting, Gust., Encyklopädie und Methodologie der englischen Philologie. gr. 4. (XX, 464 S.) Heilbronn 888, Gebr. Henninger. * 8 —

—— Encyklopädie und Methodologie der romanischen Philologie mit besond. Berücksicht. des Französischen und Italienischen. 3. Thl.: Die Encyklopädie der roman. Einzelphilologien. gr. 8. (XX, 838 S.) Ebendas. 886. * 10 —
1. und 2. Thl. Ebendas. 1884. *ℳ 11.—

—— dass. — Zusatzheft. Register und Nachträge zu den Litteratur-Angaben. gr. 8. (190 S.) Ebendas. 888. * 3 —

—— neuphilologische Essays. gr. 8. (III, 184 S.) Ebendas. 887. * 4 —

—— Grundriss der Geschichte der englischen Litteratur, s. Sammlung von Kompendien für das Studium und die Praxis.

Koerting, Heinr., Geschichte des französischen Romans im XVII. Jahrh. 2 Bde. gr. 8. Oppeln, Franck's Buchh. * 16 —
Inhalt:
Bd. 1. Der Idealroman. (XVI, 501 S.) 885. *ℳ 10.—.
» 2. Der realistische Roman. (XII, 385 S.) 887. *ℳ 6.—.

Körting, Otto, biblische Geschichten des alten und neuen Testaments. Mit einem Anhang: „Die Hauptapostel" und „die Zerstörung Jerusalems". Für die Volksschule, einschl. der Taubstummenschule, in leichtfaßl. Weise erzählt. 8. (IV, 163 S.) Oppeln 886, Franck's Buchh. * — 80

Kortüm, Anleitung zum Gebrauch des Seebades mit besond. Berücksicht. der Ostseebäder Heringsdorf, Misdroy, Ahlbeck, Swinemünde, Divenow. 8. (24 S.) Stettin 885, Dannenberg. — 50

Kortum, Carl Arnold, die Jobsiade. Ein kom. Heldengedicht in 3 Thln. 14. Aufl. Mit Einleitung und Anmerkungen. 8. (XXII, 370 S. mit Illustr.) Leipzig 888, Brockhaus. 2 40
geb. 3 50

—— dass. — s. Meisterwerke unserer Dichter.

—— dass. — s. Meyer's Volksbücher.

Kortüm, E., Heini und seine Geige. Erzählung für die Jugend. 12. (79 S. mit 1 Bild.) Basel 885, Spittler. * — 40

—— unsträflich, s. Trewendt's Jugendbibliothek.

Korytkowski, Jos., brevis descriptio historico-geographica ecclesiarum archidioecesis Gnesnensis et Posnaniensis ad ordinem decanatuum digestarum nec non elenchus universi cleri ecclesiis, sacellis publicis aliisque institutis hoc tempore deservientis. Addita sunt nonnulla scitu digna cultum divinum et utilitatem cleri spectantia, praecedente serie archiepiscoporum Gnesnensium, episcoporum Posnaniensium et archiepiscoporum Gnesnensium et Posnaniensium. gr. 8. (176, 305 S.) Gnesen 888, (Lange.) *ℳ 5 —

Kosak, Geo., Gewerbslehre oder Anleitung zur mechanischen Verarbeitung des Eisens, der Metalle, des Holzes, des Thones, der Pflanzenfasern und der Thierhaare zu Gegenständen der Industrie und des Handels. Leichtfassl. Hand- und Lesebuch für Arbeiter und Alle, die sich für die mechan. Erzeugung der wichtigsten Industrieproducte interessiren. Volksausg. der „Mechanischen Technologie" desselben Verf. gr. 8. (VIII, 302 S. mit 141 Holzschn. und 4 lithogr. Taf.) Wien 888, Spielhagen und Schurich. * 1 50

—— Katechismus der Einrichtung und des Betriebes stationärer Dampfkessel und Dampfmaschinen oder Erörterung der bei der gesetzl. Prüfung vorkommenden Fragen für Heizer und Maschinenwärter. Kesselgesetze für Deutschland und Oesterreich. 6. umgearb. und erweit. Aufl. 8. (VIII, 158 S. mit zahlreichen in den Text gedr. Holzschn. und 3 Taf.) Ebendas. 885. *ℳ 2.—; geb. * 2 50

—— Katechismus der Einrichtung und des Betriebes der landwirthschaftlichen und als Motoren elektrischer Lichtmaschinen dienenden Locomobilen für Landwirthe, Baumeister, Industrielle, Maschinenwärter ꝛc. 3. verm. und verb. Aufl. 8. (VIII, 143 S. mit 42 in den Text gedr. Holzschn. und 2 Taf.) Ebendas. 885. *ℳ 2.40.; geb. * 2 90

Koschat's, Th., Biographie, s. Schmid, O.

Koschinsky, Carl, ein Beitrag zur Kenntniss der Bryozoenfauna der älteren Tertiärschichten des südlichen Bayerns. 1. Abthl.: Cheilostomata. gr. 4. (III, 73 S. mit 7 Taf. und 7 Bl. Erklärungen.) Stuttgart 886, Schweizerbart'sche Verlagsh. * 20 —
Aus: Palaeontographica, besonders abgedruckt.

Koschitzky, Max v., deutsche Colonialgeschichte. 2 Thle. gr. 8. (III, 301; III, 333 S. mit in den Text gedr. Karten.) Leipzig 888, [Frohberg.] Baldamus. * 12 —

Koschwitz, Ed., Commentar zu den ältesten französischen Sprachdenkmälern, s. Bibliothek, altfranzösische.

—— neufranzösische Formenlehre, nach ihrem Lautstande dargestellt. gr. 8. (VIII, 34 S.) Oppeln 888, Franck's Buchh. * 1 60

—— les plus anciens monuments de la langue française, publiés pour les cours universitaires. 4e édit. corrigée et augmentée. Avec un fac-similé. 8. (VIII, 50 S.) Heilbronn 886, Gebr. Henninger. * 1 —

—— altfranzösisches Übungsbuch, s. Foerster, W.

Kosegarten, Gotthard Ludwig, ein Lebensbild, s. Franck, H.

Koser, Rhold., Friedrich der Große als Kronprinz. gr. 8. (VII, 267 S.) Stuttgart 886, Cotta'sche Buchh. Nachf. * 4 —
geb. * 5 —

Koseritz, C. v., Bilder aus Brasilien. Mit einem Vorwort von A. W. Sellin. gr. 8. (XIII, 379 S. mit 19 Illustr. nach Orig.-Aufnahmen.) Leipzig 885, Friedrich. * 9 —

12. und 13. Aufl. (24 S.) ** 30 Pf.; 4. Curs 8. und 9. Aufl. (47 S.) ** 40 Pf.] ** 1 15

Kovács, Károly, sprechen Sie ungarisch? Neuester ungar. Trichter, oder der beredte Ungar. Grundbl. und leichtfaßl. Anleitung, die ungar. Sprache in 12 Tagen ohne Hilfe eines Lehrers sprechen zu lernen. Nebst einem Wörterverzeichnisse, vielen Redensarten, Gesprächen, Ortsbenennungen und einem Fremdenführer von Budapest. 2. Aufl. 16. (136 S.) Brünn 885, Karafiat's Verlag. — 90

Kövesligethy, R. v., über eine neue Methode der Farbenbestimmung der Sterne. gr. 8. (8 S.) Halle 887, Schmidt's Verlagsh. * — 40

Kowatsch, Otto, Wappenbüchlein zur Erklärung der auf den neuesten deutschen Goldstücken vergangener Währung vorkommenden Schilde und Kleinode. 8. (35 S.) Leipzig 886, Th. Grieben. * — 70

Kowy, J., Sammlung von komischen Vorträgen, s. Walter, Frz.

Kozenn-Jarz, mathematische Geographie. Nach dem neuen Lehrplan und den Instructionen bearb. gr. 8. (III, 32 S. mit eingedr. Fig.) Wien 886, Hölzel. * — 80

Aus: Leitfaden der Geographie, 1. Thl. 9. Aufl., besonders abgedruckt.

—— Leitfaden der Geographie für die Mittelschulen der österreichisch-ungarischen Monarchie. 1., 3. und 4. Thl. gr. 8. Ebendas. geb. ** 4 82

Inhalt:

Thl. 1. Allgemeine Grundzüge für den ersten geographischen Unterricht. 9. Aufl. (IV, 88 S. mit 17 Holzschn.) 886. geb. ** 90 Pf.
" 3. Specielle Geographie der österreichisch-ungarischen Monarchie. 3. nach dem neuen Lehrplan bearb. Aufl. (IV, 103 S. mit 17 Kartenskizzen.) 885. geb. *ℳ 1.44.
" 4. Geschichte, Geographie und Statistik der österreichisch-ungarischen Monarchie. Nach dem neuen Lehrplane bearb. (VI, 243 S. mit 18 Kartenskizzen.) 886. **ℳ 2.40.
2. Thl. Ebendas. 1884. *ℳ 2.88.

Kožešnik, Mor., die neue Pflanzungs-Methode im Walde nach der Vorschrift des M. K. 2. Aufl. gr. 8. (16 S. mit Illustr.) Wien 888, (Frick.) * 1 —

Koziczkowski, Const. v., die hohe Bedeutung der Milchzähne für die Entwickelung der bleibenden Zähne beim Menschen. Ein Mahnwort an Eltern und Erzieher. gr. 8. (IV, 39 S. mit Fig.) Frankfurt a. M. 888, Gebr. Knauer. * 1 —

Koziol, K., die Entscheidungen des k. k. Obersten Gerichtshofes in Versicherungs-Rechtssachen. Zusammengestellt mit Rücksicht auf die Versicherungspraxis. gr. 8. (79 S.) Wien 885, Sallmayer'sche Buchh. * 2 —

Koziol, Stanisl., über die Caries der Rippen. Inaugural-Dissertation. gr. 8. (65 S.) Breslau 887, (Köhler.) * 1 —

Kößle, G., Nachtlichter. Ein Wort der Vermittlung an den Verf. des „Evangeliums" und der „Schlaglichter". gr. 8. (16 S.) Stuttgart 887, Brettinger. * — 40

Kożuchowski, Stanisl. v., statistisch-casuistischer Beitrag zur Kenntniss der Fistula ani. Inaugural-Dissertation. Lex.-8. (77 S.) Dorpat 886, (Karow.) * 1 20

Krabbe, G., das gleitende Wachsthum bei der Gewebebildung der Gefässpflanzen. gr. 4. (VII, 100 S. mit 7 lithogr. Taf.) Berlin 886, Gebr. Borntraeger. * 12 —

Krabbe, Joh., die kirchliche Gemeindepflege, s. Flugschriften für Innere Mission.

—— das neue Krankenhaus des Stiftes Bethlehem zu Ludwigslust. Ein Beitrag zur Geschichte des Stiftes Bethlehem. gr. 8. (30 S. mit 1 Skizze des neuen Krankenhauses in Lichtdr.) Ludwigslust 888, Hinstorff'sche Hofbuchh. * — 50

Kracht's, Ulrich, Jugend-Bibliothek. 1.—15. Bdchn. 8. (Mit je 1 Titelbild.) Leipzig 886, U. Kracht Nachf. cart. à Bdchn. — 75

Inhalt:

Bdchn. 1. Alberti, E., Hüben und Drüben, oder von Düppel nach Alsen. Eine Erzählung aus dem Schleswig-Holsteinischen Kriege im J. 1864. (109 S.)
" 2. —— am Rhein während der Belagerung und Uebergabe Straßburgs im J. 1870. Eine Erzählung für die Jugend. (103 S.)
" 3. —— Wege und Umwege zum Berufe. Eine Erzählung für die Jugend. (96 S.)

Kracht's, Ulrich, Jugend-Bibliothek. ℳ Pf.

Bdchn. 4. Alberti, E., Louis und Jeannette oder deutsche Marinekinder in Frankreich. Eine Erzählung für die Jugend aus dem deutsch-französ. Kriege 1870/71. (117 S.)
" 5. —— Emil und Ehlke auf der Insel Hallig der Nordsee. Erzählung für die reifere Jugend. (136 S.)
" 6. —— die Probezeit, — Freunde für's Leben. Zwei Erzählungen für die reifere Jugend. (123 S.)
" 7. Bischoff, Ottobald, die Buschmühle oder, Aelternsegen — Gottessegen. Erzählung zur Unterhaltung und Belehrung für Jung und Alt. (153 S.)
" 8. Köhne, Adph., alte Schulden. Eine geschichtl. Erzählung für die Jugend aus dem deutsch-französ. Kriege 1870/71. (146 S.)
" 9. —— die Rosen von Gorze. — Die Waisenknaben. Zwei geschichtl. Erzählungen aus der Zeit des deutsch-französ. Krieges 1870/71. (121 S.)
" 10. —— die Orli-Farm. Eine Erzählung für die reifere Jugend. (144 S.)
" 11. Horn, W. O. v., Geo. A. Winter u. A., Lebensbilder aus der Heimat und Fremde. Zur Unterhaltung und Belehrung für Jung und Alt. (184 S.)
" 12. Schwed, Fr., die Pilgerreise nach dem heiligen Lande, und Erlebnisse und Schicksale im Orient. Unterhaltende und belehrende Erzählung für Jung und Alt. (156 S.)
" 13. Stein, Eberh., der Tiroler Kampf für ihr Vaterland unter Andreas Hofer. Eine unterhaltende und belehrende Erzählung für Jung und Alt. Neu bearb. und erweitert von Geo. A. Winter. (133 S.)
" 14. Würdig, Louis, Spiegelbilder aus dem Leben für das Leben in Geschichten für das Volk und die erwachsene Jugend. (147 S.)
" 15. —— Stadt- und Dorfgeschichten aus alter und neuer Zeit. Für Jung und Alt erzählt. (179 S.)

Krackhart, Karl, Tafel-Aufsätze. Ausgewählte, geschmackvolle und leicht ausführbare Vorlagen für Conditoren. Gesammelt und im Verein mit in diesem Genre besonders erfahrenen und tücht. Collegen hrsg. 10 Lfgn. Fol. (à Lfg. 5 Autotypien mit 1 Bl. Text.) München 886,87, Killinger. à Lfg. 75 Pf. 7 50

Krabolfer, J., die Macht der Phrase in Religion und Kirche, s. Zeit- und Streit-Fragen, deutsche.

Kraffert, H., neue Beiträge zur Kritik und Erklärung lateinischer Autoren. 4. (18 S.) Leipzig 888, (Fock.) * 1 —

Krafft und Ranke, Präparationen für die Schullektüre griechischer und lateinischer Klassiker. 1.—10. Heft. gr. 8. Hannover, Norddeutsche Verlagsanstalt. * 7 50

Inhalt:

Heft 1. Ranke, Jul. Alb., Präparation zu Homers Odyssee, Buch I, 1—95. V, 1—493. Zur ersten Einführung in die homerische Wortkunde und Formenlehre. 2. Aufl. (36 S.) 887. * 50 Pf.
" 2. Ranke, Fritz, und Jul. Alb. Ranke, Präparation zu Ovids Metamorphosen. Buch I, 89—162, 262—415. II, 1—328. Zur ersten Einführung in die lateinische Dichterlektüre. (32 S.) 885. * 50 Pf.
" 3. Ranke, Jul. Alb., Präparation zu Homers Odyssee. 2. Heft. Buch IX, 1—566. Zur ersten Einführung in die homerische Wortkunde und Formenlehre. (39 S.) 885. * 50 Pf.
" 4. Ranke, Fritz, und Jul. Alb. Ranke, Präparation zu Cäsars Gallischem Kriege Buch I. Wortkunde. (80 S.) 886. *ℳ 1.—.
" 5. 9. Ranke, Jul. Alb., Präparation zu Xenophons Anabasis. Buch I—IV. Wortkunde. (32; 47 S.) 886. à Heft * 60 Pf.
" 6. Ranke, Fritz, und Jul. Alb. Ranke, Präparation zu Cäsars Gallischem Kriege. Buch II—IV. Wortkunde. [Fortsetzung von Heft 4.] (52 S.) 887. * 60 Pf.
" 7. Ranke, Jul. Alb., Syntaktische Präparation zu Xenophons Anabasis Buch I. Zur ersten Einführung in die griechische Syntax. (86 S.) 886. *ℳ 1.—.
" 8. Ranke, Fritz, und Jul. Alb. Ranke, Präparation zu Ovids Metamorphosen. Auswahl aus Buch IV—XI. Zur ersten Einführung in die lateinische Dichterlektüre. (46 S.) 886. * 60 Pf.
" 10. —— —— Präparation zu Cäsars Gallischem Kriege, Buch V. Wortkunde. (52 S.) 888. * 60 Pf.

Krafft, Carl, Erinnerungen an den Kaufmann Daniel Hermann zu Elberfeld. Ein Beitrag zur inneren Geschichte des Wupperthals. 8. (216 S. mit 1 Titelbilde.) Elberfeld 887, Buchh. des Erziehungs-Vereins. *ℳ 1.50; geb. 2 25

—— die Geschichte der beiden Märtyrer der evangelischen Kirche Adolf Clarenbach und Peter Fliesteden, hingerichtet zu Köln a. Rh. den 28. Septbr. 1529. Nach gleichzeit. städt. und landesherrl. Urkunden und aus wieder aufgefundenen Druckschriften erzählt. gr. 8. (VII, 123 S.) Elberfeld 886, (Buchh. der Evangel. Gesellschaft.) * 1 80

Kosub, Herm., s. Kalender für Eisenbahn-Verwaltungs- und Betriebsbeamte. ℳ Pf.

Kothe, Bernh., Abriss der Musikgeschichte, nebst einem Wegweiser für den Klavier- und Orgelunterricht. Mit Notenbeilagen. 4. verb. und verm. Aufl. 8. (IV, 244 S. mit zahlreichen Portr. in Holzschn. nach Zeichnungen von Adph. Neumann u. A.) Leipzig 885, Leuckart. * 1 50
geb. * 2 —

—— Auswahl von katholischen Kirchenliedern. Nebst den Responsorien. Ausg. mit Noten. 6. Aufl. 8. (34 S.) Breslau 888, Goerlich's Verlag. * — 20

—— Auswahl von Kirchen- und Schulliedern für katholische Schulen. Nebst den Responsorien. Ausg. mit Noten. 4. [Ster.-] Aufl. 8. (98 S.) Ebendas. 886. * — 40

—— dass. — Nebst den Responsorien und Gebeten. 11.—14. [Ster.-]Aufl. Ausg. ohne Noten. 16. (71 S.) Ebendas. 885—87. ** — 15

—— Gesanglehre für Gymnasien, Latein-, Real-, Bürger- und höhere Töchterschulen, Seminarien 2c. 8. [Ster.-]Aufl. 8. (104 S.) Ebendas. 885. * — 80

—— Liederstrauß. 2 Tle. 8. Ebendas. * 1 80

Inhalt:
Tl. 1. Sammlung von Uebungen, Liedern und Gesängen für Gymnasien, Latein-, Real-, Bürger-, höhere Töchterschulen, Seminarien 2c. 6. und 7. [Ster.-]Aufl. (112 S.) 885,87. * 80 Pf.
" 2. Sammlung von Liedern und Gesängen für gemischten Chor. Zum Gebrauche für Gymnasien, Latein-, Real-, höhere Bürgerschulen, Seminarien und Präparanden-Anstalten. 2. verm. Aufl. (IV, 155 S.) 886. *ℳ 1.—.

—— Melodien zu dem katholischen Gesangbuche. 5. verm. und verb. Aufl. qu. gr. 4. (VIII, 58 S.) Leobschütz 886, Kothe. * 2 80

—— Sängerlust. Auswahl von Schul- und Volksliedern. 3. und 4. Aufl. 8. (64 S.) Breslau 885,87, Goerlich. * — 30

—— 30 Singtafeln für Volks-, Mittel- und höhere Töchterschulen. 2. verb. und verm. Aufl. mit Ziffern und Noten. qu. gr. Fol. Ebendas. 887. * 10 —
Auf 15 Pappen aufgezogen * 20 —

—— s. Weihnachten in Lied und Bild.

Kothe, Herm., Katechismus der Gedächtniskunst, s. Weber's, J. J., illustrirte Katechismen.

Kothe, Wilh., Auswahl der gebräuchlichsten Schul- und Kirchenlieder. Nach dem amtl. Lehrplan Entwurf für kathol. Schulen zusammengestellt und hrsg. A. Ausg. mit Noten, im Anhang die übl. Schulgebete. 3. Aufl. 12. (36, 48 S.) Habelschwerdt 886, Franke. * — 30

—— dass. — B. Ausg. ohne Noten. 3. und 4. verm. und verb. Aufl. (64 S.) 1887; 5. und 6. Aufl. 16. (80 S.) Ebendas. 888. * — 10

—— Gesangbuch für katholische Schulen. Eine Sammlung von 136 ein- und mehrstimmigen Schul- und Volksliedern. Ausg. für Schüler. 11.—16. Aufl. 8. (100 S.) Leipzig 881—88, Peter's Verlag. * 50 Pf.; cart. * — 65

—— Gesangbuch für ein- und mehrklassige Volksschulen. Eine Sammlung von 115 ein- und mehrstimmigen Schul- und Volksliedern. 7. und 8. verb. Aufl. 8. (86 S.) Ebendas. 884,88. * — 35
geb. * — 45

—— Gesangbuch für ein- und mehrklassige Volksschulen. Eine Sammlung von 115 ein- und mehrstimmigen Schul- und Volksliedern. 8. verm. und verb. Aufl. 8. (11, 86 S.) Ebendas. 888. * 35 Pf.; geb. * — 45

—— Sangesblüten für die deutsche Volksschule. 63 der schönsten und beliebtesten Schul- und Volkslieder. 5. verm. und verb. Aufl. 12. (48 S.) Ebendas. 888. * — 16

Kotte, A., christliche Schule der Weisheit oder Aussprüche und Erklärungen der Heiligen und anderer vorzügl. Geisteslehrer der kathol. Kirche über verschiedene Gegenstände des geistl. Lebens. Ein Handbuch für Beichtväter, Prediger und Religionslehrer, zugleich ein Hausbuch zur Belehrung und Erbauung für christl. Familien. (In ca. 23 Heften.) 1.—5. Heft. gr. 8. (S. 1—480.) Kempten 888, Kösel'sche Buchh. à Heft * 80 Pf. * 4 —

Kotte, A., die rechtthätige Seele im Gebete und in der Betrachtung oder Anweisung zur Erlangung einer vollkommenen Liebesreue. Nebst prakt. Uebung, einen heilsamen und der göttl. Liebe ganz entsprechenden Affect der Reue zu erwecken. 16. (264 S.) Düllmen 888, Laumann'sche Verlagsh. * — 50
geb. * — 75

Kottek, Heimann, das 6. Buch des Bellum judaicum, nach der von Ceriani photolithographisch edirten Peschitta-Handschrift übers. und krit. bearb. gr. 8. (45, 30 S.) Berlin 886, Rosenstein. 3 —

Kötter, Ernst, Grundzüge einer rein geometrischen Theorie der algebraischen ebenen Curven. Eine von der königl. Akademie der Wissenschaften zu Berlin am 1. Juli 1886 gekrönte Preisschrift. gr. 4. (303 S.) Berlin 887, (G. Reimer.) * 20 —
Aus: Abhandlungen der k. preuss. Akademie der Wissenschaften zu Berlin, besonders abgedruckt.

Kötter, Gust., in Moll und Dur, s. Abrié, W.

—— und Emil Czaschke, Hecht im Karpfenteich. Lustspiel in 4 Akten. (62 S.) 8. Mühlhausen i. Th. 886, C. Andres. * 1 —

Kötteritzsch, Th., Beitrag zur Potential- und Krümmungs-Theorie. 4. (40 S.) Leipzig 885, Webel. * 1 —

Kottmeier, H., kurzer Leitfaden zum forstlichen Unterricht an landwirthschaftlichen Schulen und pract. Handbuch für den Privat-Waldbesitzer. gr. 8. (122 S.) Hannover 888, Helwing's Verlag. * 2 —

Kottowitz, Gust. v., der klimatische Winter-Curort Arco in Südtirol. 2. ergänzte Aufl. 8. (VIII, 107 S. mit 4 Abbild.) Arco 887, Enmert. 1 50

Kottowitz, Edler v. Kortschak, G. A. B., der Feudal-Demokrat, } s. Bibliothek, neue, für das deutsche Theater.
—— aus der Gesellschaft, }
—— die schlimme Jugend, }
—— im Schooße der Erde, }
—— Weitmoser, }

Kouttschau, C., der nächste deutsch-französische Krieg. Eine militärisch-polit. Studie. 2 Thle. gr. 8. Strassburg, Strassburger Druckerei und Verlagsanstalt, vorm. Schultz und Comp., Verlag. [1. Tbl. (188 S.) 886. *ℳ 3.—; 2. Tbl. (256 S.) 887. *ℳ 3.60.] * 6 60

Kotze, Otto, Sammlung der allgemeinen Gesetze und Verordnungen, welche sich auf das Polizeiwesen beziehen, unter besond. Berücksicht. der Polizei-Strafvorschriften im Reg. Bez. Breslau. Nachtrag. gr. 8. (VIII, 312 S.) Breslau 887, Woywod. * 6 —
Hauptwerk. Ebendas. 1882. *ℳ 10.—.

Kotzebue, A. v., Pachter Feldkümmel von Tippelskirchen, s. Volksbibliothek des Lahrer Hinkenden Boten.

—— die deutschen Kleinstädter, } s. Meyer's Volksbücher.
—— die beiden Klingsberg, }
—— Menschenhaß und Reue, }
—— Pagenstreiche, }

—— die Stricknadeln, s. Volksbibliothek des Lahrer Hinkenden Boten.

—— die Unglücklichen, s. Universal-Bibliothek Nr. 2012.

Kotzebue, W. v., Baron Fritz Reckenstieg. Roman. 2 Bde. 8. (228; 244 S.) [Leipzig 885, Grunow.] Gera, Griesbach's Verlag. * 7 —
geb. in Leinw. *ℳ 9.50.; in Halbfrz. ** 12 —

Kotzolt, Heinr., Gesang-Schule für den Acapella-Gesang in 4 Cursen, für die unteren Klassen der Realschulen, Gymnasien und Seminarien, sowie für Volks- und höhere Töchterschulen, zum besondern Gebrauch für die zweite Gesangklasse des königl. Domchors, des königl. Joachimsthal'sche Gymnasium und die Königstädt'sche Realschule zu Berlin hrsg. 4 Curse. 8. Berlin 885—89, Bahn. [1. Curs 15.—17. Aufl. (8 S.) * * 20 Pf.; 2. Curs 16.—19. Aufl. (16 S.) ** 25 Pf. 3. Curs

Krahn, Adv., die Waffenerfolge des Prinzen Friedrich Carl. Ein Stück preußisch-deutscher Geschichte. Ein Lorbeerkranz dem „Rothen Prinzen". gr. 8. (90 S. mit 1 Holzschntaf.) Leipzig 885, Mitde. * 30 Pf.; feine Ausg. 50 Pf.; cart. * — 60
geb. in Leinw. *ℳ 1.—.; mit Goldschn. * 4 —
geb. in Kalbleder mit Goldschn. * 10 —

Krahner, evangelischer Gymnasial-Katechismus, ein Spruch-, Lehr- und Übungsbuch zu Dr. Martin Luthers Katechismus. 2. verb. Aufl. von Alb. Heintze. gr. 8. (X, 106 S.) Stettin 885, Saunier. geb. * 1 —

Krainz, Jos., System des österreichischen allgemeinen Privatrechts [Grundriß und Ausführungen]. Aus dessen Nachlaß hrsg. und redig. von L. Pfaff. 1. Bd.: Der allgemeine Theil. gr. 8. (XVI, 482 S.) Wien 885, Manz'sche Hof-Verlags- und Universitäts-Buchh. * 9 60
geb. * 11 20

Krais, Jul., christliches Vergißmeinnicht. Denkblätter auf alle Tage des Jahres. 10. Aufl. 32. (VI, 511 S. mit 1 Chromolithogr.) Reutlingen 888, Fleischhauer und Spohn.
geb. mit Goldschn. 1 50

—— classisches Vergißmeinnicht. Denkblätter auf alle Tage des Jahres, ausgewählt aus deutschen Dichtern und Prosaikern. 7. neu umgearb. Aufl. 32. (VIII, 575 S. mit 1 Chromolithogr.) Ebendas. 888. geb. mit Goldschn. * 2 —

Krais, W., Gesetz vom 8. Aug. 1878, die Errichtung eines Verwaltungsgerichtshofes und das Verfahren in Verwaltungsrechtssachen betr., s. Gesetzgebung, die, des Königr. Bayern.

Krakau. Statistischer Bericht über die wichtigsten demographischen Verhältnisse. Verfasst vom Bürgermeisteramte von Krakau. Lex.-8. (12 S.) Wien 887, Gerold's Sohn. * — 40
Aus: Städtebuch, österreichisches, besonders abgedruckt.

Krakauer, A., die Behandlung der eitrigen Mittelohraffektionen, s. Sonderabdrücke der Deutschen Medizinal-Zeitung.

Kral, Frz., die Alkoholfrage in Österreich und der Gesetzentwurf zur Hintanhaltung der Trunkenheit. Eine sozialstatist. Studie. gr. 8. (V, 122 S.) Leipzig 888, Duncker und Humblot. * 2 40

—— Geldwert und Preisbewegung im Deutschen Reiche 1871—1884, s. Studien, staatswissenschaftliche.

Kral, Joh., Elemente des Staats-Telegraphendienstes mit vorzugsweiser Berücksicht. der Einrichtung der k. k. Telegraphen-Nebenstationen. 11.—13. Aufl. gr. 8. (VIII, 184 S. mit 58 in den Text eingedr. Holzschn.) Ausstg 886,87. (Wien, Gerold und Comp.) ** 4 —
Vergriffen. — 14. Aufl. u. d. T.:

—— Elemente des Staats-Telegraphendienstes. 14. Aufl. gr. 8. (XI, 217 S. mit 88 in den Text eingedr. Holzschn.) (Ebendas.) 888. ** 4 —

Kralik, Rich., Büchlein der Unweisheit. Gedichte. 8. (96 S.) Wien 885, Konegen. * 1 50

—— Maximilian. Ein Schauspiel in 5 Aufzügen und 1 Vorspiele. 8. (VII, 171 S.) Ebendas. 886. * 3 —

—— das Osaraslied. Ein Wintermärchen. 8. (90 S.) Ebendas. 886. * — 60

Krall, Jak., Studien zur Geschichte des alten Ägypten. III. Tyros und Sidon. gr. 8. (82 S.) Wien 888, (Tempsky.) * 1 80
Alle drei Tle. sind aus: Sitzungsberichte der k. Akademie der Wissenschaften, besonders abgedruckt.
I und II. (Ebendas.) 1881,84. *ℳ 2.80.

Kram, Jos., Kraut und Arbes. Unterfränkische Gedichte. 6. Aufl., mit einem Wörterbüchlein und der Biographie Krams hrsg. von Jean Bernard. gr. 8. (XII, 95 S.) Würzburg 886, Stuber's Verlag. *ℳ 1.—.; geb. * 1 80

Kramář, Karel, das Papiergeld in Oesterreich seit 1848. gr. 8. (VIII, 188 S.; Anhang 122 S.) Leipzig 886, Duncker und Humblot. * 7 60

Kramer's Handbuch für Lehrerinnen beim Unterricht in weiblichen Handarbeiten, sowie für alle Freundinnen von nützl. Beschäftigung. 3. verm. Aufl. Neu bearb. von Frz. Semlitschka. qu. 4. (V, 72 S. mit farb. Illustr.) Reichenberg 887, Fritsche. geb. * 4 —

Kraemer, A., die Bedeutung der Spiritus-Industrie für die schweizerische Landwirthschaft. Auf Veranlassung des Vorstandes der Gesellschaft schweizer. Landwirthe hrsg. gr. 8. (32 S.) Zürich 886, Schmidt. * — 60

Kramer, Aug., allgemeine Theorie der zwei- und dreitheiligen astronomischen Fernrohr-Objective. gr. 8. (XII, 225 S. mit 2 lithogr. Fig.-Taf.) Berlin 885, G. Reimer. cart. * 10 —

Kraemer, Christ., der Familien-Bund, sein Programm und provisorisches Statut, nebst Darlegung seines Zweckes und seiner in sozialer Beziehung hochbedeutenden Wirksamkeit für Familie, Staat und Kirche. Eine Antwort auf die soziale Frage. 2. (Titel-)Aufl. gr. 8. (54 S.) Leipzig 885, Peterson. * — 50

Kramer, E., Hülfsbuch für den ersten geographischen Unterricht. 2 Tle. 5. verb. Aufl. 8. Breslau 888, Morgenstern's Verlag. * — 70
Inhalt:
I. 1. Geographie von Schlesien. (32 S. mit 1 farb. Karte.) * 30 Pf.
" 2. Kurze Übersicht der 5 Erdteile. (IV, 59 S.) * 40 Pf.

Kraemer, F., Untersuchungen über die Fähigkeit des Lesens bei Gesunden und Geisteskranken. gr. 8. (16 S.) Würzburg 888, Stahel'sche Universitäts-Buchh. * — 80
Aus: Verhandlungen der Würzburger medicinisch-physikalischen Gesellschaft, besonders abgedruckt.

Krämer, J. B., Jahresstatistik, Schulchronik, Schüler-, Schulversäumnis- und Notenliste. 4. verb. Aufl. Titelbogen. Fol. (4 S.) Weinheim 888, Ackermann. * — 12
Einlagebogen dazu. Fol. (4 S.) * — 10

—— Lehrbericht für wöchentliche Einträge über die Leistungen einer Schule, mit pädagogischen und methodischen Andeutungen zur Erreichung guter Resultate und einem Anhange über Gesundheitspflege in der Schule, sowie einer Schulordnung versehen. 2. verb. und verm. Aufl. Fol. (28 S.) Ebendas. 888. — 70

—— Monatsbuch für monatliche Einträge über die Leistungen einer Schule, mit pädagogischen und methodischen Andeutungen zur Erreichung guter Resultate und einem Anhange über Gesundheitspflege in der Schule, sowie einer Schulordnung versehen. Fol. (28 S.) Ebendas. 888. — 70

—— praktisch erprobte Musteraufsätze und Uebungsstoffe für den Unterricht im mündlichen und schriftlichen Gedankenausdruck nebst Anleitung zur Behandlung derselben. 1. Tl.: Unterstufe. 8. (VIII, 96 S.) Ebendas. 889. * 1 20

—— Tabellen über Arbeiten, Versäumnisse, Fleiß und Fortschritte beim Industrieunterricht der Mädchen, nebst einem wohlgeordneten Plane zur stufenmäß. Erteilung dieses Unterrichts. 4. verb. Aufl. Titelbogen. Fol. (4 S.) Ebendas. 888. * — 12
Einlagebogen dazu. Fol. (4 S.) * — 10

Kramer, Johs., ausgeführte praktische Möbel-Vernierungen der Gegenwart. 1. und 2. Serie. gr. 4. (à Serie ℳ 12.—. color. Stat.) Berlin 887,88, (Deutsches Literatur-Comtoir.)
In Mappe à Serie ℳ 12.—. 24 —

Kramer, Ludw. v., Blüthenzauber. 24 (chromolithogr.) Bl. hoch 4. Berlin 887, Lipperheide. In Mappe 5 40

—— das goldene Kinderbuch in Reim und Bild. 4. (24 Bl. mit eingedr. Chromolithogr.) Reutlingen 888, Enßlin und Laiblin. geb. 3 —

—— das Lob des tugendsamen Weibes. Sprüche Salomonis 31. Vers 10—31. 30 Compositionen. Ausgeführt in 8 Heliogravuren und 22 Tondr.-Bildern. Mit poet. Einleitung von Karl Gerok. Fol. (57 S.) München 885, Stroefer. geb. mit Goldschn. * 15 —

—— dass. — Kathol. Ausg. mit Vorrede von Weber. Fol. (57 S.) Ebendas. 885. geb. mit Goldschn. * 15 —

Kramer, Otto, de Pelopis fabula. Pars I. gr. 8. (42 S.) Leipzig 887, Fock. * 1 —

Kramer, Ph. W., die Hexe von Gelsdorf, s. Bibliothek vaterländischer Schauspiele.

Krafft, Guido, Lehrbuch der Landwirtschaft auf wissenschaftlicher und praktischer Grundlage. 1., 3. und 4. Bd. gr. 8. Berlin, Parey. geb. à Bd. *ℳ 5.—. * 15 —

Inhalt:
Bd. 1. Die Ackerbaulehre. 5. berm. und verb. Aufl. (VIII, 316 S.) 886.
„ 3. Die Tierzuchtlehre. (VIII, 333 S. mit 254 in den Text gedr. Holzschn.) 885.
„ 4. Die Betriebslehre. (VIII, 346 S. mit 9 in den Text gedr. Holzschn.) 885.
2. Bd. Ebendas. 1885. *ℳ 4.—.

Krafft's, Hans Ulrich, Reisen und Gefangenschaft, s. Bibliothek des litterarischen Vereins in Stuttgart, Bd. 61.

Krafft, Karl, das Volksschulgesetz vom 29. Septbr. 1836 mit den durch die Gesetze vom 6. Novbr. 1858, 25. Mai 1865, 18. April 1872, 22. Jan. 1874 und 30. Dezbr. 1877 herbeigeführten Aenderungen, sowie gedrängter Zusammenstellung der geltenden Ausführungsvorschriften, Konsistorialerlasse ꝛc., nebst einem Anhang. Hrsg. zunächst zum Gebrauche für das evangel. Volksschulwesen im Königreich Württemberg. gr. 8. (XVI, 272 S.) Stuttgart 885, Kohlhammer. * 4 —
geb. * 4 60

Krafft, Max, zur Wortstellung Vergils. 4. (38 S.) Goslar 887. (Leipzig, Fock.) * 1 —

Krafft, Th., Sammlung arithmetischer Beispiele und Aufgaben zum Gebrauch in Latein- und Realschulen. 2 Bdchn. gr. 8. Nürnberg, Korn'sche Buchh. * 4 20

Inhalt:
Bdchn. 1. Für die 1. und 2. Klasse. 6. durchges. Aufl. (172 S.) 887. *ℳ 2.—.
„ 2. Für die 3. und 4. Latein- und entsprechende Realschulklassen. 5. durchges. Aufl. (160 S.) 886. *ℳ 2.20.

Krafft-Ebing, Frhr. R. v., Lehrbuch der Psychiatrie auf klinischer Grundlage für praktische Aerzte und Studirende. 3. umgearb. Aufl. gr. 8. (XVI, 734 S.) Stuttgart 888, Enke. * 15 —

—— über gesunde und kranke Nerven. 1.—3. Aufl. gr. 8. (VII, 157 S.) Tübingen 885,86, Laupp'sche Buchh. * 2 —
geb. * 2 60

—— Psychopathia sexualis. Eine klinisch-forens. Studie. gr. 8. (VIII, 110 S.) Stuttgart 886, Enke. * 3 —

—— dass. — mit besond. Berücksicht. der conträren Sexualempfindung. Eine klinisch-forens. Studie. 2. verm. und verb. Aufl. gr. 8. (VIII, 148 S.) Ebendas. 887. * 3 60

—— dass. — 3. verm. und verb. Aufl. gr. 8. (VIII, 177 S.) Ebendas. 888. * 4 —

—— eine experimentelle Studie auf dem Gebiete des Hypnotismus. gr. 8. (80 S.) Ebendas. 888. * 1 60

Kraft, A., die Blutlaus, le Puceron lanigère, } s. Mühlberg, F.

—— und H. Voßhard, die Kultur der Zwergobstbäume und des Beerenobstes. Mit besond. Berücksicht. der schweizer. Verhältnisse bearb. gr. 8. (VIII, 100 S. mit zahlreichen Abbild. im Text.) Frauenfeld 888, Huber. cart. * 2 —

Kraft, Ernst, Lohn-Tabellen nach dem 100theiligen Münzsystem. Zum Gebrauch für Bauunternehmer, Bauherren, Fabrikanten und für alle Diejenigen, welche Tagelohn auszahlen. 2. Aufl. 8. (81 S.) Rudolstadt 885, Klinghammer. * 1 —

Kraft, Gust., Beiträge zur forstlichen Statik und Waldwerthrechnung. gr. 8. (70 S.) Hannover 887, Klindworth.
geb. * 2 40

—— Beiträge zur forstlichen Zuwachsrechnung und zur Lehre vom Weiserprocente. gr. 8. (176 S.) Ebendas. 885. geb. 6 —

Kraft, J., Lebensbild Christoph v. Schmid's, s. Schmid's, Ch. v., ausgewählte Schriften für die Jugend.

—— deutsches Lesebuch zum Gebrauche an Bildungsanstalten für Kindergärtnerinnen, s. Fischer, A. S.

Kraft, Josefa, und Thekla Nelken, die Wiener Köchin. Ein vollständ. österreich. Muster-Kochbuch, enthaltend leichtfaßl. Anweisungen, auf die einfachste und wohlfeilste Art alle Fleisch-, Fisch-, Grün- und Mehlspeisen, Saucen, alle Arten von Braten, Salate und Compote, Back- und Zuckerwerke, Crêmes, Sulzen, Essenzen, kalte und warme Getränke und Gefrornes auf das schmackhafteste zu bereiten, mit einer Anleitung über die zweckmäßigste Einrichtung der Vorrathskammer, über die Küche und erforderl. Geräthe; deren Behandlung; Dressiren des Geflügels und anderer Braten; Speise-Ordnung und deren Wahl; einer vollständ. Tranchirkunst mit vielen Illustr. und einem Anhang über die nützl. und schädl. Stoffe der Pilze, des Gemüses, des Brotes, des Kaffees und Thees und über die Fälschungen der Milch; ferner 433 Speisezettel für das ganze Jahr ꝛc. Nach langjähr. Erfahrung verfaßt. 10. mit fast 1700 Küchen-Recepten versch. Aufl. gr. 8. (671 S.) Brünn 886, Karafiat's Verlag. *ℳ 4.—.; geb. * 5 20

Kraft, Karl, Gedichte. 12. (266 S.) Kronstadt 888, (Zeidner.) * 2 —

Kraft, R., Mittheilungen über die Grundstückenzusammenlegung zu Coblenz bei Göda O./L. gr. 8. (12 S. mit 2 Skizzen, angefertigt von Klengel.) Dresden 887, O. Schönfeld's Verlagsh. * — 40

Krah, C., Erbrecht und Erbschaftsregulirung, sowie internationale Grundsätze und Vertragsbestimmungen in Erbschaftssachen, mit Berücksicht. der meisten particularrechtl. Erbfolgeordnungen und der Nachlaßbehandlung in den Einzelstaaten Deutschlands. Mit Formularen für Testamente, Codicille, Erbverträge, Erbschaftskäufe, Erbbescheinigungen, Einkindschaftsverträge, Inventarien und Recesse. 2. verm. Aufl. gr. 8. (VII, 310 S.) [Neuwied 885, Heuser's Verlag.] Berlin, Siemenroth und Worms. 4 80

Neue Ausg. u. d. T.:

—— die Erbschaftsregulirung und das Erbrecht, sowie internationale Grundsätze und Vertragsbestimmungen in Erbschaftssachen, mit Berücksicht. der meisten partikularrechtl. Erbfolgeordnungen und der Nachlaßbehandlung in den Einzelstaaten Deutschlands. Mit Formularen für Testamente, Codicille, Erbverträge, Erbschaftskäufe, Erbbescheinigungen, Einkindschaftsverträge, Inventarien und Recesse. 2. verm. Aufl. 8. (VII, 310 S.) Berlin 888, Siemenroth und Worms. * 3 —

—— der Konkurs-Verwalter nach der deutschen Reichs-Konkurs-Ordnung vom 10. Febr. 1877. 4. Aufl. 8. (III, 145 S.) [Neuwied 885, Heuser's Verlag.] Berlin, Siemenroth und Worms. cart. 2 10

—— Strafgesetzbuch für das Deutsche Reich mit Erläuterungen und den Entscheidungen des Reichsgerichts, sowie den Bestimmungen über die Zuständigkeit der Gerichte in Strafsachen. 12. (VII, 400 S.) Ebendas. 888. cart. 2 —

Krähe, Ed., jüdische Geschichte. [In 2 Thln.] 1. Thl.: Von ihren Anfängen bis zum Untergange des Reiches Juda. Bis 586 v. Chr. gr. 8. (VIII, 432 S.) Berlin 888, Oehmigke's Verlag. * 4 50

Krahe, J. A., Lehrbuch der rationellen Korbweidenkultur. 4. gänzlich umgearb. Aufl. gr. 8. (X, 246 S. mit 9 Taf. und mehreren Textzeichnungen.) Aachen 886, Barth. * 4 —
geb. * 4 80

Krahmer, der russische Kriegsschauplatz in seinem Einflusse auf die dort operirenden Armeen im Feldzuge 1812 und dem polnischen Insurrectionskriege 1830/31, —— Generaladjutant Graf Totleben, } s. Beiheft zum Militär-Wochenblatt.

Krahmer, L., die Lehre vom geselligen Menschen und seinen landesgesetzlichen Zuständen, als Handbuch der gerichtl. Medicin für Unterricht, Gesetzgebung und Rechtspflege bearb. gr. 8. (XI, 215 S.) Halle 886, Niemeyer. * 6 —

Krahn, Abb., Heil Kaiser Dir! Erinnerungsblätter für das deutsche Volk aus dem Leben Sr. Maj. Wilhelm I. zum 25jähr. Regierungs-Jubiläum am 2. Jan. 1886. 8. (64 S.) Hirschberg 886, Petzoldt. * — 50
Ausg. mit Bild * 60 Pf.; geb. * 1 —
Prachtausgabe * 3 —

Krašan, Frz., über regressive Formerscheinungen bei Quercus sessiliflora Sm. Lex.-8. (12 S.) Wien 887, (Tempsky.) * — 25
Aus: Sitzungsberichte der k. Akademie der Wissenschaften, besonders abgedruckt.

Kraß, M., Lehrbuch der allgemeinen Arithmetik, / —— Lehrbuch der Geometrie, } s. Focke, M.

—— und H. Landois, Lehrbuch für den Unterricht in der Naturbeschreibung. 1. Tl. A. u. d. T.: Lehrbuch für den Unterricht in der Zoologie. Für Gymnasien, Realgymnasien und andere höhere Lehranstalten bearb. 2. verb. Aufl. gr. 8. (XIV, 344 S. mit 219 eingedr. Abbild.) Freiburg i. Br. 888, Herder'sche Verlagsh. * 3 40
2. Tl. (Botanik.) Ebendas. 1884. *ℳ 2.—.

—— —— der Mensch und die drei Reiche der Natur in Wort und Bild für den Schulunterricht in der Naturgeschichte dargestellt. 3 Tle. gr. 8. Ebendas. 3 Tle. in 1 Bd. * 5 80
Inhalt:
Tl. 1. Der Mensch und das Tierreich. 7. verb. Aufl. (XII, 246 S.) 885 und 8. verb. Aufl. (XIV, 248 S. mit ca. 100 in den Text gedr. Abbild.) 887. *ℳ 2.20.
„ 2. Das Pflanzenreich. 4. verm. und verb. Aufl. (XI, 217 S. mit 189 in den Text gedr. Abbild.) 885 und 5. verb. Aufl. (VIII, 218 S. mit 211 in den Text gedr. Abbild.) 888. *ℳ 2.20.
„ 3. Das Mineralreich. 3. verb. Aufl. (XII, 129 S. mit 87 in den Text gedr. Abbild.) 886. *ℳ 1.40.

Krasser, Fridolin, Untersuchungen über das Vorkommen von Eiweis in der pflanzlichen Zellhaut, nebst Bemerkungen über den mikrochem. Nachweis der Eiweiskörper. [Arbeiten des pflanzenphysiolog. Institutes der k. k. Wiener Universität. XXXIV.] Lex.-8. (38 S.) Wien 887, (Tempsky.) * — 60
Aus: Sitzungsberichte der k. Akademie der Wissenschaften, besonders abgedruckt.

Kraszewski, J. J., der Dichter und die Welt, s. Collection Spemann.

—— ein heroisches Weib, s. Engelhorn's allgemeine Romanbibliothek.

Krassny, Fr., zur Insectenfauna der Umgebung von Weidenau. gr. 8. (21 S.) Weidenau 875. (Wien, Pichler's Wwe. und Sohn. * — 50

Kratschmer, Fl., über Desinfection, s. Vorträge über Cholera asiatica.

—— die wichtigsten Geheimmittel und Specialitäten. Eine Sammlung der neuesten Untersuchungs-Ergebnisse über ihre Zusammensetzung. gr. 8. (III, 288 S.) Wien 888, Deuticke. * 6 —

Kratt, Gfried., de Appiani elocutione. Dissertatio philologica. gr. 8. (VIII, 68 S.) Baden-Baden 886, Sommermeyer. * 3 —

—— Gedichte. 12. (IV, 90 S.) Ebendas. 886. * 1 50

Kratter, Jul., Studien über Trinkwasser und Typhus mit Zugrundelegung der Trinkwasserverhältnisse von Graz. Hygienische Untersuchungen, ausgeführt im Institute für Staatsarzneikunde der k. k. Carl-Franzens-Universität zu Graz. Lex.-8. (III, 106 S. mit 6 lithogr. und 1 chromolithogr. Taf.) Graz 886, Leuschner und Lubensky. * 6 —

Kraz, Heinr., Katholik oder Protestant? Eine Frage des Gewissens und der Geschichte. Material zur Beantwortung derselben. gr. 8. (III, 41 S.) Hanau 888, Alberti. * — 75
geb. * 1 25

—— die Lehrpläne und Prüfungsordnungen für die höheren Schulen in Preußen vom 31. März bezw. 27. Mai 1882, nebst den die Lehrpläne ergänzenden allgemeinen Bestimmungen vom 28. Febr. 1883. Die amtl. Verordnungen erläut. und mit den bis 1882 gültigen verglichen. 2. verm. Aufl. 8. (IV, 190 S.) Neuwied 887, Heuser's Verlag. * 1 60

—— die Prüfungen für das Lehramt an höheren und Mittelschulen. Zusammenstellung der in Preußen gült. Bestimmungen über die Prüfung der Lehrer an höheren Schulen [5. Febr. 1887], der Mittelschullehrer, Rektoren, Zeichen- und Turnlehrer, sowie über das Probejahr und das Colloquium pro rectoratu. 4. Aufl., neu bearb. und mit Anmerkungen versehen. gr. 8. (IV, 88 S.) Ebendas. 888. 1 50
Frühere Aufl. erschienen u. d. T. „Prüfungs-Reglement".

Kraz, Heinr., Reflexionen über den Sternenhimmel. Ein Vortrag. gr. 8. (34 S. mit 1 Sternkarte.) Neuwied 888, Heuser's Verlag. * — 80

—— das Weltproblem und seine Lösung in der christlichen Weltanschauung. Ein Beitrag zur Beförderung einheitl. Welterkenntnis auf realist. Grundlage. 8. (VIII, 527 S.) [Karlsruhe 887.] Berlin, Reuther's Verlag. * 5 —
geb. * 6 —

Kratzenstein, Blicke in die Zukunft des Menschengeschlechts, s. Fischer (III.).

Kratzenstein, Ed., kurze Geschichte der Berliner Mission in Südafrika. 3. Aufl., fortgeführt bis zu Ende 1886. gr. 8. (320 S. mit Holzschn.) Berlin 887, (Wohlgemuth.) * 2 —

Krätzer, Herm., die Fabrikation der deutschen, französischen und englischen Wagen-Fette. Leicht faßlich geschildert für Wagenfett-Fabrikanten, Seifen-Fabrikanten, für Interessenten der Fett- und Oelbranche ꝛc. 8. (VIII, 180 S. mit 24 Abbild.) Wien 888, Hartleben. *ℳ 3.—; geb. * 3 80

—— chemische Unterrichts-Briefe. Für das Selbst-Studium Erwachsener. Mit besond. Berücksicht. der neuesten Fortschritte der Chemie und unter Mitwirkung hervorragender Fachmänner und Gelehrten hrsg. II. Kurs.: Die organische Chemie, oder die Chemie der Kohlenstoffverbindungen enthaltend. Mit besond. Berücksicht. der chem. Technologie. Unter Mitwirkung der Herren Landerer, Herrburger, W. A. Herrmann, Alwin Engelhardt, F. Eichbaum ꝛc. bearb. 9.—27. (Schluß-)Brief. gr. 8. (S. 145—448 mit eingedr. Holzschn.) Leipzig 886/87, Leopold und Bär. à Brief *ℳ 1.—. * 19 —
1.—8. Brief. Ebendas. 1884/86. à *ℳ 1.—; 1. Kurs.: Die anorganische Chemie. Ebendas. 1883/84. *ℳ 20.—.

—— Wasserglas und Infusorienerde, deren Natur und Bedeutung für Industrie, Technik und die Gewerbe. 8. (180 S. mit 32 Abbild.) Wien 887, Hartleben. * 3 —

Krätzinger, Geo., „Verstehst du auch, was du singest?" Geschichte und Erklärung der Lieder des neuen hess. Gesangbuches zum Gebrauche für Geistliche und Lehrer, Organisten und Mantoren, für die Seminarien und Kirchengesangvereine. gr. 8. (III, 196 S.) Darmstadt 885, [Würtz'sche Buchh.] Waitz. * 3 —

Krauch, C., die Prüfung der chemischen Reagentien auf Reinheit, mit einem Vorwort von J. König. gr. 8. (60 S.) Darmstadt 888, Brill. * 1 —

Kraupner, Frz., Direction, Verwaltung und Organisation der Grossgüter. Erfahrungen eines alten Landwirthes. 18. und 19. Lfg. gr. 8. (2. Bd. S. 641—768.) Rauduic 886. (Prag, Calve'sche Hof- und Universitäts-Buchh.)
à Lfg. *ℳ 1.20. * 2 40
1.—17. Lfg. Ebendas. 1881—84. à *ℳ 1.20.

Kraus, C., s. Beobachtungen über die Cultur des Hopfens.

Kraus, Carl, die Irrenbehandlung und Irrenpflege vor 50 Jahren in Bayern und deren Fortschritte bis in die Gegenwart. Eine histor. Studie. gr. 8. (VII, 63 S.) München 888, J. A. Finsterlin. * 2 —

Kraus, Conr., alte Geschichten vom Rheine. Novellen. 3. Bd.: Friedrich Carl, Fürstbischof von Würzburg. — Der Tag von Seckenheim. Zwei histor. Novellen aus dem 17. und 18. Jahrh. 8. (366 S.) Mainz 886, Kirchheim. 3 60
1. und 2. Bd. Ebendas. 1884. à *ℳ 3.—.

Kraus, E., lose Blätter aus dem Dorpater Burschenleben. Federzeichnungen. kl. 4. (13 Lichtdr.-Taf.) Libau 887, (Pahze.) In Leinw.-Mappe * 9 —

Kraus, Emil, Abenteuer des Grafen Georg Albrecht zu Erbach. Eine wahre Erzählung. 8. (268 S.) Leipzig 887, Böhme Nachf. *ℳ 2.70.; geb. * 3 60

Kraus, Fr., die traumatischen Stricturen der Harnröhre mit besonderer Berücksichtigung ihrer Behandlung. Inaugural-Dissertation. 8. (26 S.) München 888, (Kraus.) * — 54

Kraus, Frs. Xav., Kunst und Alterthum in Elsass-Lothringen. Beschreibende Statistik, im Auftrage des kaiserl. Ministeriums für Elsass-Lothringen hrsg. 3. Bd. 1. und 2. Abthl. gr. 8. Strassburg, Schmidt's Universitäts-Buchh. [1. Abthl. (8. 1—304.) 886. *ℳ 5.—.; 2. Abthl. (S. 305—672 mit 59 eingedr. Illustr. und 16 Taf.) 888. *ℳ 8.—.] * 13 —
1. und 2. Bd. Ebendas. 1876—84. à *ℳ 15.—.

—— die Kunstdenkmäler des Grossherzogth. Baden. Beschreibende Statistik, im Auftrage des grossherzogl. Ministeriums der Justiz, des Kultus und Unterrichts und in Verbindung mit Jos. Durm und E. Wagner hrsg. 1. Bd.: Die Kunstdenkmäler des Kreises Konstanz. Lex.-8. (XII, 693 S. mit zahlreichen Illustr.) Freiburg i. Br. 887, Mohr. cart. * 16 —
geb. in Halbfrz. * * 20 —

—— Lehrbuch der Kirchengeschichte für Studierende. 8. verb. Aufl. gr. 8. (XIII, 837 S.) Trier 887, Lintz'sche Buchh. * 11 —
geb. * 12 60

—— die Miniaturen der Manesse'schen Liederhandschrift. Im Auftrage des grossherzogl. Badischen Ministeriums der Justiz, des Kultus und Unterrichts nach dem Orig. der Pariser Nationalbibliothek in unveränderl. Lichtdr. hrsg. Fol. (16 S. mit 144 Taf.) Strassburg 887, Trübner. In Mappe 60 —
Fein geb. * 67 —

—— Rede, zur Feier des 50jähr. Priesterjubiläums Sr. Heiligkeit Papst Leo XIII. gehalten zu Karlsruhe am 26. Dezbr. 1887. gr. 4. (16 S.) Freiburg i. Br. 888, Herder'sche Verlagsh. * — 60

—— die Werke der leiblichen und geistlichen Barmherzigkeit. Predigt auf das Fest des heil. Martinus, gehalten in der St. Martinskirche zu Freiburg i. Br. am 18. Novbr. 1887. gr. 8. (16 S.) Ebendas. 887. * — 30

Kraus, Greg., Beiträge zur Kenntniss fossiler Hölzer. III. und IV. gr. 4. (S. 35—46.) Halle 887, Niemeyer. * 2 —
Inhalt:
III. Die Göppert'sche Protopitys Buchsana. Mit 2 Taf. — IV. Kritik fossiler Taxaceenhölzer. Mit 1 Taf.
Aus: Abhandlungen der naturforschenden Gesellschaft zu Halle, besonders abgedruckt.
I. und II. Ebendas. 1882. *ℳ 2.—.

—— der botanische Garten der Universität Halle. 1. Heft. gr. 8. (VII, 79 S. mit 5 Photolithogr. und 2 Holzschn.) Leipzig 888, Engelmann. * 5 —

—— Grundlinien zu einer Physiologie des Gerbstoffes. gr. 8. (VI, 131 S.) Ebendas. 888. * 3 —

—— botanische Mittheilungen. I.—IV. gr. 4. (31 S.) Halle 885, Niemeyer. * 1 60
Inhalt:
I. Mehrjähriges Wachsen der Kiefernadeln. — II. Die sogenannte lösliche Stärke in der Epidermis. — III. Zur Chemie des Siebröhrensaftes und alcalischer Pflanzensäfte überhaupt. — IV. Zucker und Säure in den Gelenken der Bohnenblätter.

—— über Stoffwechsel bei den Crassulaceen. gr. 4. (87 S.) Ebendas. 886. * 3 60
Vorstehende zwei Schriften sind aus: Abhandlungen der naturforschenden Gesellschaft zu Halle, besonders abgedruckt.

Kraus, Karl, die Vereinbarung über die Zuständigkeit der Gerichte, historisch-dogmat. dargestellt. Inaugural-Abhandlung. Lex.-8. (V, 71 S.) München 888, (Schweitzer.) * 3 —

Kraus, Ludw., über Functionaldeterminanten. Lex.-8. (14 S.) Wien 885, (Tempsky.) * * — 30
Aus: Sitzungsberichte der k. Akademie der Wissenschaften, besonders abgedruckt.

Kraus, M., die einheimischen Giftpflanzen. 8. (111 S. mit naturgetreuen Abbild. auf 21 color. Taf. aus der lithogr. Anstalt von J. F. Schreiber in Eßlingen.) Luxemburg 887, Erpelding. cart. * 2 —

—— der falsche Mehlthau [Peronospora viticola de Bary] und die Wurzelfäule der Reben. gr. 8. (88 S.) Ebendas. 887. — 60

Kraus, Otto, Paul Heyses Novellen und Romane. 8. (170 S.) Frankfurt a. M. 888, Alt. * 2 50

Kraus, Rob., die Porphyroide des Schwarzathals. Inaugural-Dissertation. gr. 8. (44 S.) Jena 885, (Neuenhahn.) 1 20

Kraus, B. v., deutsche Geschichte im Ausgange des Mittelalters, s. Bibliothek deutscher Geschichte.

Krause, s. Zur Geschichte vom Uhrmacher Krause.

Krause, Hauptm., praktische Winke für das Verpassen, die Handhabung und die Abnahme neu gefertigter Stücke der Infanterie-Ausrüstung M/87. 8. Aufl. 12. (18 S.) Berlin 888, Mittler und Sohn. * — 20

Krause, Albr., das nachgelassene Werk I. Kant's: Vom Uebergange von den metaphysischen Anfangsgründen der Naturwissenschaft zur Physik, mit Belegen populär-wissenschaftlich dargestellt. Lex.-8. (XVII, 426 S.) Lahr 888, Schauenburg. * 10 —

Krause, Arth., Beitrag zur marinen Fauna des nördlichen Norwegen. gr. 4. (24 S. mit 1 Abbild.) Berlin 887, Gaertner's Verlag. * 1 —

Krause, Aurel, die Tlinkit-Indianer. Ergebnisse einer Reise nach der Nordwestküste von Amerika und der Beringstraße, ausgeführt im Auftrage der Bremer geograph. Gesellschaft in den J. 1880—1881 durch Arthur und Aurel K. gr. 8. (XVI, 420 S. mit 1 Karte, 4 Taf. und 32 Illustr.) Jena 885, Costenoble. * 11 —

Krause, Carl, der Briefwechsel des Mutianus Rufus, s. Zeitschrift des Vereins für hessische Geschichte und Landeskunde.

—— dass. — s. Briefwechsel.

—— Melanchthoniana. Regesten und Briefe über die Beziehungen Philipp Melanchthons zu Anhalt und dessen Fürsten. Aus dem gedruckten Briefwechsel und den Handschriften zusammengestellt und in Verbindung mit einigen andern Stücken hrsg. Glückwunschschrift zur Säcularfeier des Dessauer Doppelgymnasiums. gr. 8. (X, 185 S.) Zerbst 885, Gast's Hofbuchh. * 3 60

Krause, E., Charles Darwin und sein Verhältnis zu Deutschland, s. Darwin, Ch., gesammelte kleinere Schriften.

—— Erasmus Darwin und seine Stellung zur Descendenz-Theorie, s. Schriften, Darwinistische, 1. Folge.

Krause, E. H., England. Charakteristisches über Land und Leute. Reiseerinnerungen aus den J. 1884 und 1887. 2. Aufl. 8. (IX, 348 S.) Dresden 888, Pierson's Verlag. * 5 —
geb. * 6 —

Krause, Emil, Aufgaben zum Studium der Harmonielehre. Op. 43. 4. verm. Aufl. hoch 4. (69 S.) Hamburg 888, Boysen. geb. 2 25

Krause, Ernst, statistischer Beitrag zur Erblichkeitsfrage bei Geisteskrankheiten. Inaugural-Dissertation. gr. 8. (37 S.) Jena 885, (Neuenhahn.) — 90

Krause, Ernst H. C., Reiseerinnerungen, s. Abhandlungen, hrsg. vom naturwissenschaftl. Vereine zu Bremen.

Krause, Fed., über den cystischen Leberechinokokkus und über die von R. v. Volkmann eingeführte Methode der Operation desselben, } s. Sammlung klinischer Vorträge.

—— über maligne Neurome und das Vorkommen von Nervenfasern in denselben, } s. Sammlung klinischer Vorträge.

Krause, G., Katechismus-Erklärung oder Entwürfe und Stoff zu Katechisationen über die 5 Hauptstücke des kleinen Katechismus Luthers. Nach Mitteilungen und Intentionen des D. B. Schärf verf. 3. verm. Aufl., mit einem Anhang zur katechet. Behandlung von Kirchenliedern und Perikopen. 8. (VIII, 292 S.) [Königsberg 886.] Leipzig, Strübig. * 2 60

—— und F. Böllmann, Geschichtsbilder aus der allgemeinen, der deutschen und brandenburgisch-preußischen Geschichte für Volks- und Bürgerschulen. gr. 8. (116 S. mit zahlreichen Abbild. und mit Kärtchen.) Leipzig 886, Strübig. geb. * — 50

Krause, G. A., die Musik-Sprache in Central-Afrika, s. Müller, F.

Krause, G. C., Möbel im modernen englischen Style. 1. Serie in 5 Lfgn. qu. gr. 4. (40 Taf.) Berlin 887,88, Claesen und Comp. In Mappe à Lfg. *ℳ 6.—. * 30 —

—— die Praxis des Möbeltischlers. Entwürfe zu modernen, einfachen und bill. Möbeln, allen Bedürfnissen eines bürgerl. Hausstandes entsprechend. 40 Taf. gr. 4. Ebendas. 888. In Mappe * 12 —

Krause, Gust., Lehrbuch der einfachen und doppelten Buchführung, theoretisch und praktisch dargestellt, nebst einem Anhange über die Wechsellehre, zum Gebrauch für Handels- und kaufmänn. Fortbildungs-Schulen, sowie zum Selbstunterricht. gr. 8. (VII, 247 S.) Berlin 886, Moeser. ** 3 —

Krause, H., über die Heilbarkeit und Therapie der Larynxphthise, s. Schmidt, M.

Krause, Herm. (I.), Schul-Botanik. Nach method. Grundsätzen bearb. 2. verm. und verb. Aufl. gr. 8. (VIII, 231 S. mit 397 in den Text eingedr. Holzschn.) Hannover 887, Helwing's Verlag. * 2 20

Krause, Herm. (II.), über Adsorption und Condensation von Kohlensäure an blanken Glasflächen. Inaugural-Dissertation. gr. 8. (81 S. mit 12 Taf.) Halle 888. (Leipzig, Fock.) * 2 —

Krause, Jos., die Lehre des heil. Bonaventura über die Natur der körperlichen und geistigen Wesen und ihr Verhältnis zum Thomismus. gr. 8. (V, 88 S.) Paderborn 888, F. Schöningh. * 1 40

Krause, Karl Chrn. Friedr., Abriss des Systemes der Philosophie. Hrsg. von Paul Hohlfeld und Aug. Wünsche. gr. 8. (VI, 210 S.) Leipzig 886, O. Schulze. * 3 50

—— Grundriss der Geschichte der Philosophie. Aus dem handschriftl. Nachlasse des Verf. hrsg. von Paul Hohlfeld und Aug. Wünsche. gr. 8. (XIV, 481 S.) Ebendas. 887. * 11 —

—— System der Sittenlehre. Hrsg. von Paul Hohlfeld und Aug. Wünsche. 1. Abthl.: Versuch einer wissenschaftl. Begründung der Sittenlehre. 2. verb. und verm. Aufl. gr. 8. (XXII, 706 S.) Ebendas. 888. * 15 —

—— der analytisch-inductive Theil des Systems der Philosophie. Aus dem handschriftl. Nachlasse des Verf. hrsg. von Paul Hohlfeld und Aug. Wünsche. gr. 8. (XXVIII, 120 S.) Ebendas. 885. * 3 —

—— reine allgemeine Vernunftwissenschaft oder Vorschule des analytischen Haupttheiles des Wissenschaftgliedbaues. Aus dem handschriftl. Nachlasse des Verf. hrsg. von Paul Hohlfeld und Aug. Wünsche. gr. 8. (VIII, 166 S.) Ebendas. 886. * 3 50

—— Vorlesungen über angewandte Philosophie der Geschichte. Aus dem handschriftl. Nachlasse des Verf. hrsg. von Paul Hohlfeld und Aug. Wünsche. Als Anhang: Geschichtsphilosophische Skizzen und Abhandlungen. gr. 8. (VII, 308 S.) Ebendas. 885. * 7 —

Krause's, Karl Chrn. Friedr., Leben, Lehre und Bedeutung, s. Martin, B. R.

Krause, Mart., die Transformation der hyperelliptischen Funktionen 1. Ordnung. Nebst Anwendungen. gr. 8. (VII, 276 S.) Leipzig 886, Teubner. * 10 —

Krause, Osk., Erlebtes, Erdachtes, in Reime Gebrachtes. 8. (XI, 82 S.) Düsseldorf 885, Voß und Comp. 1 50

Krause, Otto, Wie viel giebt es Vagabunden? Eine Studie erzgebirg. Bettler-Verhältnisse. gr. 8. (31 S.) Annaberg 885, Graser. * 1 —

Krause, Rob., Friedrich List und die erste große Eisenbahn Deutschlands. Ein Beitrag zur Eisenbahngeschichte. gr. 8. (32 S. mit 2 Zinkogr.) Leipzig 887, Strauch. * — 50

—— Methode zur Erlernung und Anwendung der Perspektive, s. Taschenbibliothek, deutsche bautechnische.

Krause, Thdr., deutsche Singeschule für Unterrichtsanstalten aller Art. 2 Hefte. gr. 8. Berlin, Gaertner's Verlag. à Heft * 40 Pf. * — 80

Inhalt:

Heft 1. Grundlegende Übungen für das Singen nach Noten mit Benutzung der Wandernote. (36 S.) 886.
" 2. Übungen, Choräle und Lieder in Ka-, B- und F-dur. (44 S.) 888.

—— die Wandernote. Beitrag zur Methode des Gesangunterrichts für Schulen aller Art. Zugleich als Anleitung zum Gebrauch der „Deutschen Singeschule". gr. 8. (23 S.) Ebendas. 888. * — 50

Krause, W., s. Schäfer, E. A., Histologie für Studierende.

Krause, Wilh. (I.), die deutsche Dichtkunst. Leitfaden zum Unterrichte in der Metrik und Poetik an höheren Lehranstalten, Seminarien und höheren Töchterschulen, wie auch zum Selbststudium. 2. Aufl. 8. (VI, 100 S.) Berlin 887, Oehmigke's Verlag. * 1 —

—— Hinaus zum Spiel! Eine reichhalt. Sammlung von Bewegungsspielen im Freien für die Jugend. Mit Zugrundelegung der Bestimmungen, die in dem Erlaß des Königl. Preuß. Unterrichts- und Kultusministers vom 27. Oktbr. 1882 ausgesprochen sind, als Hand- und Hilfsbuch für die gesamte Jugend und deren Erzieher und Freunde hrsg. 8. (VIII, 73 S.) Berlin 883, Plahn'sche Buchh. cart. * — 80

Krause, Wilh. (II.), die gesammte Wasserheilkunde oder die Grundsätze des Prießnitz'schen Heilverfahrens im Allgemeinen und bei Behandlung der einzelnen Krankheiten. Zum prakt. Gebrauche bearb. 3. unveränd. Aufl. 12. (317 S.) Freiwaldau 888, Titze. * 2 50

Kraeusel, Emil, die natürlichen Stickstoffquellen und deren wirthschaftliche Ausnutzung. gr. 8. (43 S.) Leipzig 885, H. Voigt. * — 80

Krauske, O., die Entwickelung der ständigen Diplomatie vom 15. Jahrh. bis zu den Beschlüssen von 1815 und 1818, s. Forschungen, staats- und socialwissenschaftliche.

Krauss, A. (I.), Mörder im Kindesalter, s. Fälle und Abhandlungen, gerichtlich-medizinische.

Krauß, A. (II.), der schriftliche Verkehr des Handwerkers. Eine Sammlung von Briefen und Geschäftsaufsätzen als Ratgeber für Gewerbetreibende und als Hilfsmittel für den Unterricht im schriftlichen Gedankenausdruck an gewerblichen Fortbildungsanstalten, sowie an den oberen Knabenklassen von Volks-, Bürger- und Realschulen. gr. 8. (XVI, 183 S.) Stuttgart 887, Jung's Verlag. * 3 50

—— und A. Schönmann, die Aufsatz- und Sprachübungen der Volksschule im Anschluß an die württembergischen Schullesebücher, unter Zugrundelegung des Normallehrplans in stilist., grammat. und orthograph. Beziehung nach den 7 Schuljahren methodisch geordnet und bearb. 3 Tle. gr. 8. Stuttgart 886, Alb. Müller. * 6 80

Inhalt:

Tl. 1. Unter- und Mittelstufe. [1., 2., 3. (4.) Schuljahr.] (VIII, 138 S.) *ℳ 1.60.
" 2. Mittelstufe. [4. und 5. Schuljahr.] (VIII, 208 S.) *ℳ 2.—.
" 3. Oberstufe. [6. und 7. Schuljahr.] (VIII, 245 S.) *ℳ 2.20.

Krauß, F. H., Kroatien und Slavonien, s. Länder, die, Oesterreich-Ungarns in Wort und Bild.

Krauß, Ferd., die Lehrjahre eines Bildners aus der Steiermark. Biograph. Skizze über Hans Brandstetter. gr. 8. (V, 52 S. mit 9 Lichtdr.-Illustr. von Orig.-Werken des Künstlers.) Graz 885, Goll. *ℳ 5.—; geb. * 6 40

—— von der Ostsee bis zum Nordcap. Eine Wanderung durch Dänemark, Schweden und Norwegen. 30 Lfgn. gr. 8. (XVI, 969 S. mit 344 eingedr. Holzschn., 4 Karten und 5 Chromolithogr.) Reutlingen 887, Hosch. à Lfg. 60 Pf. 18 —
geb. * 21 —

—— die nordöstliche Steiermark. Eine Wanderung durch vergessene Lande. 8. (X, 431 S. mit 68 Illustr. grösstentheils nach Naturaufnahmen von Karl O'Lynch und 1 Specialkarte von Alf. Egle.) Graz 888, Leykam. * 3 60

Krauß, Fr., Choräle, zweiundachtzig zweistimmige, nach dem Satz des Württembergischen Choralbuchs. Mit einem Anhang von dreistimm. Figuralgesängen bearb. für den Lehrerverein der Diöcese Göppingen. 4. Ster.-Aufl. 8. (32 S.) Stuttgart 886, (Metzler'sche Buchh.) * — 20

—— acht Grabgesänge für vierstimmigen Männerchor zum Gebrauch der Lehrer und Gesangvereine bei Leichenbegängnissen. 8. (8 S.) (Ebendas.) 867. — 10

—— Schulliederkranz mit sehr leichter Klavierbegleitung zur ersten Uebung klavierspielender Kinder in der Selbstbegleitung ihres Gesangs. 1. Heft. Fol. (15 S.) (Ebendas.) 865. 1 —

—— Volksschulliederheft in 3 Kursen für den Schulbezirk Göppingen ausgearbeitet. 4. Ster.-Aufl. 8. (36 S.) (Ebendas.) 867. — 20

—— dass. — 1. Kurs. 8. (8 S.) (Ebendas.) 867. — 10

—— Anhang zum Volksschulliederheft. Fromme Lieder für die christl. Schuljugend. 8. (12 S.) (Ebendas.) 867. — 10

—— s. Weeber, J. Chr., Liedersammlung.

Krauß, Fr. C., ein freies Wort, gesprochen auf der sogenannten „Allgemeinen deutschen Studentenversammlung" des „Wartburgfestes" der Reformburschenschaften im Restaurant zur Erholung zu Eisenach am 18. Oktbr. 1884. gr. 8. (45 S.) Leipzig 885, (Gracklauer.) * — 75

Krauss, Friedr. S., das Mundschaftsrecht des Mannes über die Ehefrau bei den Südslaven. 8. (34 S.) Wien 886, (Hölder.) * — 60

Aus: Mittheilungen der Anthropologischen Gesellschaft in Wien, besonders abgedruckt.

—— Sitte und Brauch der Südslaven. Nach heim. gedruckten und ungedr. Quellen. Im Auftrage der anthropolog. Gesellschaft in Wien. gr. 8. (XXVII, 681 S.) Ebendas. 885. * 18 —

—— Sreća. Glück und Schicksal im Volksglauben der Südslaven. 8. (197 S.) (Ebendas.) 886. * 4 —

Aus: Mittheilungen der Anthropologischen Gesellschaft in Wien, besonders abgedruckt.

Krauss, Herm., Riesengebirgs-Liederbuch. Im Auftrag der Section Hirschberg des Riesengebirgs-Vereins hrsg. 8. (VIII, 112 S.) Warmbrunn 885. (Schmiedeberg, Sommer.) * — 75

Krauß, J., orthographisches Übungsbuch der deutschen Sprache für Mittel- und Oberklassen, enth. Übungen mit Beziehung zur Grammatik, Diktate und Fremdwörter. Nach den amtlich festgestellten Regeln bearb. 2. veränd. und verm. Aufl. gr. 8. (VIII, 152 S.) Stuttgart 884, G. Graf. cart. * 1 —

Krauß, Ludw., Beispiele zur Einübung und Repetition der Verba auf μι und der griechischen unregelmäßigen Zeitwörter mit gleichzeitiger Behandlung des Wichtigsten aus der griechischen Redelehre. 8. (V, 101 S.) Ansbach 886, Brügel und Sohn. geb. * 1 —

Kraußold, Herm., ein Held fällt über den andern, und liegen beide mit einander darnieder. Rede, bei dem aus Anlaß des Ablebens Sr. Maj. des Kaisers Friedrich III. am 18. Juni 1888 in der Kirche zu St. Johann in Schweinfurt stattgehabten Trauergottesdienstes gehalten. gr. 8. (7 S.) Schweinfurt 888, Stör. * — 20

Kraußold, Karl, Ethik und Aesthetik der Blumenzucht. Vortrag, gehalten im Gartenbau-Verein Bayreuth am 3. Dezbr. 1886. gr. 8. (31 S.) Bayreuth 888. (Nürnberg, Raw'sche Buchh.) * — 25

Kraußold, M., Joh. Janssen's Geschichte des deutschen Volkes seit dem Ausgange des Mittelalters. Ein Couvertz-Vortrag, gehalten zu Hof am 27. Juli 1885. gr. 8. (63 S.) Hof 885, Thiemann. * — 60

—— Predigt, gehalten beim Trauergottesdienste am Begräbnistage des Kaisers Wilhelm am 16. März 1888 in der Sebalduskirche zu Nürnberg. gr. 8. (14 S.) Nürnberg 888, [v. Ebner'sche Buchh.] Bauhorn. * — 20

Kraut, Bilh. Thdr., Grundriß zu Vorlesungen über das deutsche Privatrecht mit Einschluß des Lehn- und Handelsrechts, nebst beigefügten Quellen, neu bearb. von F. Freudorff. 6. verm. und verb. Aufl. gr. 8. (XXX, 608 S.) Berlin 886, Guttentag. * 12 —

Kräuterbuch, das vorzügliche, oder die Haus-Apotheke, in welchem die kostbaren Heilkräfte von über 100 Pflanzen und Kräutern enthalten sind. Nebst Abführungs- und anderen Heilmitteln. gr. 16. (72 S.) Leipzig 886, Bieweg. — 50

Krauth, Thdr., Aufgaben-Sammlung für das gewerbliche Rechnen. Auf Veranlassung des großherzogl. bad. Oberschulrats für Gewerbeschulen und gewerbl. Fortbildungsschulen zusammengestellt. Lehrer-Ausg. 8. (IV, 52 S. mit Fig.) Karlsruhe 888, A. Bielefeld's Hofbuchh. * 1 —

—— dass. — Schüler-Ausg. 8. (IV, 38 S. mit Fig.) Ebendas. 888. * — 40

Krautwald, Heinr., Layamon's Brut, verglichen mit Wace's Roman de Brut in bezug auf die Darstellung der Culturverhältnisse Englands. I. Inaugural-Dissertation. gr. 8. (32 S.) Breslau 887, (Köhler.) * 1 —

Krayatsch, Jos., Reise-Bericht über den Besuch einiger deutscher Irrenanstalten. gr. 8. (30 S.) Wien 888, (Deuticke.) * 1 —

Krazer, C., das Verfahren bei Zwangsversteigerungen von Immobilien nach der bayerischen Subhastationsordnung vom 23. Febr. 1879 und der Novelle vom 29. Mai 1886. Ein Leitfaden für die Versteigerungsbeamten. gr. 8. (VI, 85 S.) [Nördlingen 887.] München, Beck'sche Verlagsh. * 1 80

Krebs, (Hauptm. à l. s.), kriegsgeschichtliche Beispiele der Feldbefestigung und des Festungskrieges. Im Anschluß an den auf den Königl. Kriegsschulen eingeführten Leitfaden der Befestigungslehre zusammengestellt. gr. 8. (XII, 141 S. mit 19 Skizzen in Steindr. und 2 Textskizzen.) Berlin 886, Mittler und Sohn. * 5 50

Krebs, A., Lehrbuch des Elektromagnetismus, s. May, O.

Krebs, Alb., über Schuldanerkennung. Inaugural-Dissertation. gr. 8. (47 S.) Frankfurt a. M. 888. (Göttingen, Vandenhoeck und Ruprecht.) * 1 20

Krebs, Frz., die Präpositionsadverbien in der späteren historischen Gräcität. 2. Tl. gr. 8. (64 S.) München 885, Lindauer'sche Buchh. * 3 —

1. Tl. Ebendas. 1884. *ℳ 3.—.

—— zur Rection der Casus in der späteren historischen Gräcität. 2 Hefte. gr. 8. Ebendas. 887. [1. Heft. (24 S.) 887. *ℳ 1.—.; 2. Heft. (30 S.) 888. *ℳ 1.20.] * 2 20

Krebs, G., Übungsbuch für den Unterricht in der deutschen Sprache [Grammatik und Stil]. 1. und 2. Heft. 8. verm. Aufl. 8. Gotha 887, Thienemann's Hofbuchh. cart. * — 90

Inhalt:

Heft 1. [3. und 3. Schulj.] (29 S.) cart. * 40 Pf.
" 2. [4. und 5. Schulj.] (76 S.) cart. * 50 Pf.
3. Heft. Ebendas. 1881. * 50 Pf.

Krebs, Geo., Grundriss der Physik für höhere realistische Lehranstalten [Realgymnasien, Oberrealschulen etc.]. 2. neu bearb. Aufl. gr. 8. (VI, 504 S. mit 475 Abbild. im Text und 1 Spektraltaf.) Leipzig 888, Veit und Comp. * 5 —

—— Lehrbuch der Physik für Real- und höhere Bürgerschulen, Gewerbeschulen und Seminarien. 5. verb. Aufl. gr. 8. (XIV, 282 S. mit 318 Holzschn., 2 lithogr. Taf. und Spektraltaf.) Wiesbaden 886, Bergmann. * 3 60

—— Leitfaden der Experimental-Physik für Gymnasien. Mit einem Anhang: Mathematische Geographie und Grundlehren der Chemie. 2. verb. Aufl. gr. 8. (VIII, 176 S. mit 412 Fig., 2 lithogr. Farbentaf. [1 Farbentaf. und Logarithmentaf.].) Ebendas. 887. *ℳ 4.60; geb. * 5 —

Krebs, Hugo, Nirwana. Neue Dichtungen vermischten Inhalts. gr. 8. (IV, 67 S.) Tilsit 885, Lohnss. cart. * 2 —

Krebs, J. Ph., Antibarbarus der lateinischen Sprache. Nebst einem kurzen Abriss der Geschichte der latein. Sprache und Vorbemerkungen über reine Latinität. 6. Aufl., in vollständ. Umarbeitung der von Allgayer besorgten 5. Ausg. von

J. H. Schmalz. 2 Bde. in 10 Lfgn. gr. 8. (XVI, 744; 700 S.) Basel 886—88, Schwabe. à Lfg. *ℳ 2.—. * 20 —
geb. in 2 Bde. * 24 —

Krebs, Jos. Alois, die heiligsten Herzen Jesu und Mariä, verehrt im Geiste der Kirche und der Heiligen. 4. Aufl. [Neue Ausg. Nr. 8.] 24. (XVI, 464 S. mit Farbentitel und 2 Stahlst.) Freiburg i. Br. 885, Herder'sche Verlagsh. 1 20

—— dass. — 5. Aufl. [Neue Ausg. Nr. 8.] 24. (XVI, 484 S. mit Farbentitel und 2 Stahlst.) Ebendas. 886. 1 20

—— Herz-Jesu-Büchlein, enth. die gewöhnl. Gebete eines Christen und die beliebtesten Andachtsübungen zur Verehrung des heiligsten Herzen Jesu, insbesondere einen vollständ. Herz-Jesu-Monat. 25. und 26. verb. und verm. Aufl. 16. (236 S. mit 1 Holzschn.) Düllmen 887,88, Laumann'sche Verlagsh. * — 50
geb. * — 75

Frühere Aufl., s. Herz-Jesu-Büchlein.

—— Maria meine Hoffnung. Vollständ. Gebetbuch für fromme Verehrer Mariä, besonders für Mitglieder der Erzbruderschaft unter dem Titel und der Anrufung der Mutter Gottes von der immerwährenden Hülfe und des heil. Alphonsus v. Liguori. 6. Aufl. 16. (608 S. mit 2 Bildern.) Ebendas. 887. * 1 50
geb. von *ℳ 2.—. bis * 20 —

—— Meßandacht zu Ehren des Herzens Jesu im Geiste des Gebetsapostolats. [Gebete der Kirche und der Heiligen.] 32. (22 S.) Freiburg i. Br. 885, Herder'sche Verlagsh. * — 15

Aus: Die heiligsten Herzen Jesu und Mariä, besonders abgedruckt.

—— St. Josephsbüchlein, enth. Gebete und Andachtsübungen zur Verehrung des heil. Joseph, insbesondere für den Monat März, nebst Beispielen. 7. und 8. verm. Aufl. 16. (240 S. mit 1 Stahlst.) Düllmen 885,87, Laumann'sche Verlagsh. * — 50
geb. * — 75

Krebs, Kurt, aus der Vergangenheit von Eutritzsch. Eine Festschrift zur Einweihung der erneuerten Kirche zu Eutritzsch. 1. Heft. 8. (63 S.) Leipzig 888, Roßberg'sche Buchh. * — 80

Krebs, Nikodemus, über Pes planus congenitus. Inaugural-Dissertation. 8. (26 S. mit 1 Taf.) München 887, (Ernst.) * — 40

Krebs, Werner, Organisation und Ergebnisse der Lehrlings-Prüfungen im In- und Auslande,
—— Organisation und Wirksamkeit der gewerblichen Schiedsgerichte im Auslande und in den schweizer. Kantonen,
} s. Zeitfragen, gewerbliche.

Krebsschaden, der, unserer Gymnasien. Von Asmodi Redivivus. gr. 8. (III, 119 S.) Leipzig 886, Reissner. * 1 50

Krech, J., die Reichsgesetze über den Unterstützungswohnsitz, die Freizügigkeit, den Erwerb und Verlust der Bundes- und Staatsangehörigkeit, nebst den auf ersteres Gesetz bezügl. landesgesetzl. Bestimmungen sämmtl. Bundesstaaten. Textausg. mit Anmerkungen. 2. völlig veränd. Aufl. 16. (VII, 315 S.) Berlin 885, Guttentag. cart. * 2 —

—— und O. Fischer, das preußische Gesetz betr. die Zwangsvollstreckung in das unbewegliche Vermögen vom 13. Juli 1883, nebst dem Gesetze betr. die Gerichtskosten bei Zwangsversteigerungen und Zwangsverwaltungen von Gegenständen des unbewegl. Vermögens vom 18. Juli 1883 und einem Anhang betr. die Gebühren der Rechtsanwälte in diesen Fällen, sowie den Bestimmungen über freiwillige Subhastationen, hrsg. mit Einleitung, Kommentar in Anmerkungen, Mustern zur Feststellung des geringsten Gebots und zum Theilungsplan, sowie Kostentabellen. 2. bis auf die neueste Zeit fortgeführte Ausg. gr. 8. (XI, 832 S.) Ebendas. 886. * 10 —

—— —— dass. — Ergänzungsheft. 1884—1886. gr. 8. (III, S. 799—832.) Ebendas. Für die Abnehmer der 1. Aufl. gratis.

—— —— das preußische Gesetz betr. die Zwangsvollstreckung in das unbewegliche Vermögen vom 13. Juli 1883, nebst dem Gesetze, betr. die Gerichtskosten bei Zwangsversteigerungen und Zwangsverwaltungen von Gegenständen des unbewegl. Vermögens vom 18. Juli 1883 und dem Einführungsgesetze für die Rheinlande. Text-Ausg. mit Anmerkungen und Sachregister. 2. veränd. Aufl. 16. (VIII, 173 S.) Berlin 888, Guttentag. cart. * 1 —

Krech, Paul, de Crateri ψηφισμάτων συναγωγῆ et de locis aliquot Plutarchi ex ea petitis. Dissertatio inauguralis. gr. 8. (103 S.) Gryphiswaldiae 888. (Leipzig, Fock.) * 1 20

Krecker, Rhold., zur Aetiologie und Therapie der Epididymitis. Inaugural-Dissertation. gr. 8. (46 S.) Breslau 886, (Köhler.) * 1 —

Kredel, L., die Arthropathien und Spontanfrakturen bei Tabes, s. Sammlung klinischer Vorträge.

Kreglinger, die Typhus-Epidemie in Triberg, s. Hauser.

Kreibich, J., der Handarbeits-Unterricht für die männliche Jugend und der Slöjdunterricht in der Schule vom Standpunkte der Pädagogik, s. Erziehung, Unterricht, Schulwesen.

Kreibig, G., die Räthsel der göttlichen Vorsehung. 8. (45 S.) Berlin 886, Wiegandt und Grieben. * — 60

Kreibig, Jos., Epikur. Seine Persönlichkeit und seine Lehre. Eine Monographie in populärer Fassung. gr. 8. (50 S.) Wien 886, Halm und Goldmann. * 1 —

Krejči, Joh., Elemente der mathematischen Krystallographie in neuer leichtfassl. Darstellung. Nach den Vorträgen von J. K. hrsg. von Friedr. Katzer. Lex.-8. (217 S. mit 8 Stnt.) Prag 886. (Leipzig, Opetz.) * 5 —

—— und K. Feistmantel, orographisch-geotektonische Übersicht des silurischen Gebietes im mittleren Böhmen, s. Archiv für naturwissenschaftliche Landesdurchforschung von Böhmen.

Krejcsi, E. R. J., die ungarische Arbeitergesetzgebung, s. Zeit- und Streitfragen, sozialpolitische.

—— der Hausfleiss in Ungarn im J. 1884, s. Braun, A.

Kreidner, H. L., Schebbern un Wacken. Mansfälker Gedichte. 8. (124 S.) Hettstedt 886, Schnee. * 1 20

Kreil, Marie, Selbstgewählt, Selbstgemacht. Belehrung zu geschmackvoller Auswahl der Toilette bezüglich der Farbe, des Musters, der Qualität und der Façon, nebst Anleitung zur Fertigstellung von Damen- und Kinder-Garderobe. Im Anschluß an das „Schnittzeichnen" hrsg. gr. 8. (48 S. mit Abbild.) München 888, (Korff.) * 2 —

Kreis, Paul, der Rechenunterricht in der Elementarclasse auf Grundlage des vervollständigten Tillichschen Rechenkastens. gr. 8. (55 S. mit 2 lithogr Taf. und 1 Holzschn.) Wien 886, (Sallmayer'sche Buchh.) * 1 —

Kreisel, A., Adolf v. der Mark, Bischof von Münster 1357—1363 und Erzbischof von Köln 1363—1364, s. Beiträge, Münsterische, zur Geschichtsforschung.

Kreisel, Bernh., zur Behandlung der Pseudoarthrose. Inaugural-Dissertation. 8. (28 S.) München 887, (Ernst.) * — 45

Kreis-Feuerwehr-Zeitung (für Unterfranken). Gemeinnützige Blätter für das Feuerlöschwesen. Verkündigungsblatt des Kreisfeuerwehr-Verbandes Unterfranken und Verbands-Organ des Sterbecassen-Vereins unterfränk. Feuerwehren. Redact.: J. C. Kirchner. 13 und 14. Jahrg. 1886 und 1887. à Jahrg. 24 Nrn. (à Nr. ½ Bog.) Nebst: Archiv für Feuerschutz und Rettungswesen. Redact.: W. Doehring. 3. und 4. Jahrg. à Jahrg. 24 Nrn. (Bog.) gr. 4. Schweinfurt. (Leipzig, Reiner.) à Jahrg. * 8 —

Vgl.: Archiv für Feuerschutz und Rettungswesen.

—— dass. — 15. Jahrg. 1888. 24 Nrn. (à Nr. ½ Bog.) Nebst: Archiv und Centralblatt für Feuerschutz-, Rettungs- und Versicherungswesen. Redact.: W. Doehring. 5. Jahrg. 24 Nrn. (Bog.) gr. 4. (Ebendas.) * 8 —

Die früheren Jahrgänge waren nicht durch den Buchhandel, sondern nur direkt von J. C. Kirchner in Schweinfurt zu beziehen. — Vgl.: Archiv und Centralblatt für Feuerschutz &c.

Kreisordnung für die Provinz Hessen-Nassau. Gesetz, über die Einführung der Provinzial-Ordnung vom 29. Juni 1875 in der Provinz Hessen-Nassau. Bekanntmachung, betr. die Provinzial-Ordnung für die Provinz Hessen-Nassau. 8. (99 S.) Wiesbaden 885, Limbarth. cart. * 1 —

—— für die Provinzen Preußen, Brandenburg, Pommern, Posen, Schlesien, Sachsen. 8. (40 S.) [Berlin 884, Böttcher.] Oranienburg, Freyhoff's Verlag. * — 25

—— für die Provinz Schleswig-Holstein. Vom 26. Mai 1888. Provinzial-Ordnung für die Provinz Schleswig-Holstein. Vom 27. Mai 1888. 16. (158 S.) Kiel 888, Lipsius und Tischer. cart. * 1 —

—— die, und die Provinzialordnung für die Rheinprovinz mit kurzen Erläuterungen und Anmerkungen für den praktischen Gebrauch. 12. (III, 120 S.) Trier 887, Lintz'sche Buchh. — 75

Kreis- und Provinzial-Ordnung, nebst Einführungsgesetz für die Provinz Schleswig-Holstein. Für den prakt. Gebrauch ergänzt und erläutert durch die amtl. Materialien der Gesetzgebung von einem höheren Verwaltungsbeamten. 1. und 2. unveränd. Aufl. gr. 8. (112 S.) Kiel 888, Haeseler's Verlag. * 1 50

—— —— die neue, für Westfalen vom 31. Juli resp. 1. Aug. 1886. Kurzgefaßte Erläuterungen [unter specieller Berücksicht. des Kreises Hamm] zu den am 1. Juli in Kraft getretenen neuen Verwaltungsgesetzen, von einem Verwaltungsbeamten. gr. 8. (20 S.) Hamm 887, Grote'sche Buchh. * — 25

Kreiss, Eug., die modernen Staub-Collectoren, deren Anwendung in Bedeutung für die Bestaubung von Mühlen und Fabriken mit specieller Berücksicht. der Feuersgefahr durch Staub-Explosionen. 8. (29 S.) Hamburg 886, Verlagsanstalt, vormals J. F. Richter. * 1 —

Kreiss, G., s. Heerdbuch, ostpreussisches.

Kreiten, W., Anna Elisabeth Freiin v. Droste-Hülshoff, s. Droste-Hülshoff, Freiin A. E. v., gesammelte Werke.

—— Molière's Leben und Werke. Nach den neuesten Forschungen dargestellt. 8. (XXXV, 731 S. mit dem Bildniß Molière's in Lichtdr.) Freiburg i. Br. 887, Herder'sche Verlagsh. * 8 —
geb. * 10 —

—— Voltaire. Ein Charakterbild. 2. verm. Aufl. gr. 8. (XVI, 580 S. mit Voltaire's Bildniß.) Ebendas. 885. * 6 —
geb. * 8 —

Krok, Greg., Einleitung in die slavische Literaturgeschichte. Akademische Vorlesungen, Studien und krit. Streifzüge. 2. völlig neubearb. und erweit. Aufl. gr. 8. (XII, 887 S.) Graz 887, Leuschner und Lubensky. *ℳ 20.—; geb. * 24 —

Krefel, S., Realienbuch. Ein Handbuch für Volksschüler. 2. erweit. Aufl. 8. (IV, 271 S.) Wiesbaden 886, Limbarth. cart. * — 80

Krekeler, K., zur Kenntniss der aromatischen, der Thiophen- und der Penthiophenreihe. Inaugural-Dissertation. gr. 8. (41 S.) Göttingen 887, (Vandenhoeck und Ruprecht.) * — 80

Kreteler, L., heilige Geschichte. Erklärung der historischen und einiger Lehrbücher des Alten Testaments als Offenbarung der äußern und innern Erziehung des Volkes Gottes. gr. 8. (VI, 171 S.) Bielefeld 887, Schriften-Niederlage der Anstalt Bethel. *ℳ 4.—; geb. * 5 —

Krell, Geo., die Prozeßfähigkeit der emanzipierten Minderjährigen in den deutschen Rechtsgebieten des französischen Civilrechts gemäß § 50 u. fg. der R. C. P. O. gr. 8. (50 S.) Mannheim 885, Bensheimer. * 1 —
Aus: Zeitschrift für französisches Civilrecht, Beilage-Heft zum 15. Bd., besonders abgedruckt.

Krell, P. F., die Gefässe der Keramik. Schilderung des Entwickelungsganges der Gefässtöpferei. gr. 4. (V, 73 S. mit 33 Textillustr. und 4 Taf.) Stuttgart 885, G. Weise. * 9 —

Krell, Wilh., Tabellen über die Ortsentfernungen im Herzogth. Sachsen-Meiningen. 8. (VI, 93 S.) Meiningen 879, Keyßner'sche Hofbuchdr. geb. * 1 80

Krementz, A., der Bär. Ein Beitrag zur Naturgeschichte desselben und zur Jagd auf Bärwild. gr. 8. (95 S.) Berlin 888, Baensch. * 2 —

Krementz, Philippus, Hirtenbrief vom 15. Dezbr. 1885, an die hochwürdigste Geistlichkeit und die Gläubigen des Erzbisth. Köln. 8. (22 S.) Köln 886, Theissing. — 10

Krementz, Dr. Philippus, Erzbischof von Köln. Ein Lebensbild. 12. (16 S. mit autotyp. Portr. des Erzbischofs.) Köln 885, Bachem. — 15

—— s. Fest-Bericht über Ankunft und Thronbesteigung ꝛc. — Fest-Bericht vom Empfang und zur Inthronisation ꝛc. — Knopp, J. N.

Kremer, Alfr. Frhr. v., über das Einnahmebudget des Abbasiden-Reiches vom J. 306 H. [918—919]. Imp.-4. (82 S. mit 3 Taf.) Wien 887, (Tempsky.) * 5 40
Aus: Denkschriften der k. Akademie der Wissenschaften, besonders abgedruckt.

—— über die philosophischen Gedichte des Abul'alâ Ma'arry. Eine culturgeschichtl. Studie. Lex.-8. (108 S.) (Ebendas.) 888. * 1 60
Aus: Sitzungsberichte der k. Akademie der Wissenschaften, besonders abgedruckt.

—— die Nationalitätsidee und der Staat. Eine culturgeschichtliche Studie über den Einfluß der nationalen Ideen, besonders auf Staaten mit gemischter Bevölkerung. gr. 8. (XIII, 195 S.) Wien 885, Konegen. * 4 —

—— lexikographische Notizen nach neuen arabischen Quellen. Lex.-8. (25 S.) Wien 886, (Tempsky.) ** — 50

—— über meine Sammlung orientalischer Handschriften. Lex.-8. (78 S.) (Ebendas.) 885. * 1 20
Vorstehende zwei Schriften sind aus: Sitzungsberichte der k. Akademie der Wissenschaften, besonders abgedruckt.

Kremer, Aug., Gedichte. 12. (XV, 306 S.) Würzburg 886, (Stahel'sche Universitäts-Buchh.) * 3 60

Kremer, Chr., die Konservierung der Gemüse und Früchte in Blechdosen. Eine Anleitung zur Verwertung der wertvollsten Erzeugnisse unseres Gärten und Baumgüter für Hausfrauen, Landwirte, Gartenbesitzer ꝛc. 8. (IV, 85 S.) Stuttgart 887, Ulmer. geb. * 1 40

—— Spargelzucht, Spargelernte und Spargelverwertung. 8. (VI, 103 S. mit 7 in den Text gedr. Holzschn.) Ebendas. 888 * 1 20

Kremer, J., Estienne v. Fougiere's Livre des manières, s. Ausgaben und Abhandlungen aus dem Gebiete der romanischen Philologie.

Kremers, J., Liedersammlung für den Gesangunterricht an höheren Lehranstalten. 1. Heft. H. 8. (72 S.) Aachen 887, Jacobi und Comp. * — 50

Kremnitz, Mite, s. Astra. — Aus zwei Welten — Boleyn, Anna. — Carmen Sylva. — Feldpost. — In der Irre.

Kremser, V., die Veränderlichkeit der Lufttemperatur in Norddeutschland, s. Abhandlungen des königl. preuss. meteorologischen Instituts.

Krenn, Frz., praktische Singschule für den Elementar-Unterricht in Volksschulen. 5ter.-Aufl. gr. 8. (28 S.) Wien 887, Seidel und Sohn. * — 40

Krenzer, Ed., Handbuch über das Zollabfertigungswesen für Eisenbahn-Beamte, Spediteure und Kaufleute. Enthaltend: 1. Verhaltungsmaßregeln für die zollamtl. Behandlung ausländ. Waaren, nebst den bezw. gesetzl. Bestimmungen, 2. das Zolltarif-Gesetz, sowie den auf Grund der Zolltarifnovelle vom 22. Mai 1885 berichtigten Zolltarif für das deutsche Reich. 8. verb. Aufl. 8. (120 S.) Barmen 885. (Elberfeld, Bädeker'sche Buchh.) 1 —

Krenzler, Eug., ein Jahr in Ostafrika [im Auftrag der Deutsch-Ostafrikanischen Gesellschaft]. 8. (III, 124 S. mit 1 Karte.) Ulm 888, (Ebner'sche Buchh.) ** 2 50

Kreplin, C. W., die Krankheiten der Hausthiere und ihre symptomatische Behandlung und Heilung. Eine leichtfaßl., deutliche und verläßl. Anweisung für alle Viehbesitzer zur Selbstbehand

lung der Krankheiten ihrer Hausthiere, als: der Pferde, Rinder, Schweine, Schafe ꝛc., mit homöopath. Heilmitteln. Nebst Viehseuchengesetz. gr. 8. (XI, 186 S.) Bremen 885, Kouffell. cart. 1 80

Kreppel, Frz., zur Nationalfeier! Festrede, geh. bei der Schulfeier am 4. Septbr. 1886 im großen Rathhaussaale zu Nürnberg. gr. 8. (11 S.) Nürnberg 886, Raw'sche Buchh. * — 20

Kresnik, P., allgemeine Berechnung der Wasser-, Profils- und Gefälls-Verhältnisse für Flüsse und Canäle, s. Vorträge und Abhandlungen, technische.

Kress, Frhr. G. v., die Berufung des Johannes Cochläus an die Schule bei St. Lorenz in Nürnberg im J. 1500, — Gründlach und seine Besitzer, } s. Mittheilungen des Vereins für Geschichte der Stadt Nürnberg.

Kress, Jos., Enchiridion für das Studium der griechischen und römischen Geschichte. Mit besond. Rücksicht auf die Culturgeschichte und die neuhochdeutschen Classiker bearb. und in alphabet. Folge zusammengestellt. Anhang: 1. Aus der german. Mythologie. — II. Lateinische Sprichwörter, Sentenzen und Redensarten. Neue (Titel-)Ausg. gr. 8. (IV, 215 S.) Wien 888, Graeser. * 1 —

Kresse, Oct., der Verklärte. Dramat. Dichtung in 5 Akten. 2. Aufl. gr. 16. (167 S.) Leipzig 885, [Kalb.] Fock. geh. * 2 75

Krestowsky, B. W., durchtriebene Schelme. Roman. Aus dem Russischen übers. von A. Hauff. 2 Bde. 8. (265; 271 S.) Berlin 887, Wilhelmi. * 8 —

Kretschmar, Felix, bleibet in der Gemeinschaft Jesu Christi! Letzte Konfirmationsrede, geh. am Sonntag Misericordias Domini den 9. Mai 1886 über Joh. 15 in der Dom- und Kathedralkirche zu Königsberg Ostpr. gr. 8. (8 S.) Königsberg 886, Bon's Buchh. * — 30

— ich schäme mich des Evangeliums von Christo nicht. Antrittspredigt, geh. in der Augustinerkirche zu Gotha am 6. Juni 1886. gr. 8. (12 S.) Gotha 886, F. A. Perthes. — 80

— der Scheidetrost des Christen. Abschiedspredigt, geh. am Sonntag Jubilate den 16. Mai 1886 in der Dom- und Kathedralkirche zu Königsberg Ostpr. über das Sonntagsevangelium Joh. 16, 16—23. gr. 8. (9 S.) Königsberg 886, Bon's Buchh. * — 30

— wem weihen wir unsere Altäre? Predigt über Apostelgesch. 17, 22—31, geh. bei der Feier der 41. Hauptversammlung des Gothaischen Landesvereins der Gustav-Adolf-Stiftung den 29. Juni 1886 in der Trinitatis-Kirche zu Ruhla. gr. 8. (14 S.) Gotha 886, Thienemann's Hofbuchh. — 30

Kretschmar, Gust., arcum pensare. Festschrift, Namens und im Auftrage der Juristen-Facultät zu Giessen verfasst. gr. 8. (VIII, 132 S.) Giessen 886, Roth. * 3 —

Kretschmar, Konr., die Holzverbindungen. Ein Lehr- und Hilfsbuch für Schule und Praxis. 16 lithogr. Taf. Hrsg. vom technolog. Gewerbe-Museum in Wien. Fol. Nebst erklär. Text. gr. 8. (VII, 104 S.) Wien 885, Graeser. In Mappe * 8 —
Schüler-Ausg. ohne Text * 2 —

Kretschmer, Adf., doppelte Buchhaltung aus dem Praktischen in erklärendster und leicht faßl. Art zum Selbstunterricht für den Privat-, Gewerbe- und Handelsstand, sowie für Handelslehranstalten. Anleitung für Detail-Händler, wie sie den Kleinverschleiß in den Rahmen der doppelten Buchhaltung ziehen und den Gewinn der veräußerten Waaren genau constatiren können. Nebst einem Anhang über das Wichtigste aus dem Wechselrechte. gr. 8. (77 S.) Wien 887, (Stecher.) * 1 70

Kretschmer, Alb., deutsche Volkstrachten in Bild und Text, gesammelt. 2. verm. Aufl. Wohlf. Ausg. (In ca. 30 Lfgn.) 1.—17. Lfg. gr. 4. (52 Chromolithogr. mit 52 S. Text.) Leipzig 887, Buch's Verlag. à Lfg. *ℳ 1.—. * 17 —

Kretzer, Max, die beiden Genossen. Socialer Roman. 2. verb. Aufl. 8. (III, 222 S.) Leipzig 887, Reißner. * 3 —

Kretzer, Max, ein verschlossener Mensch. Roman. 2 Bde. 8. (213; 208 S.) Leipzig 888, Reißner. * 7 —

— Berliner Novellen und Sittenbilder. [Polizeiberichte. Der alte Andres. Die Zweiseelenmenschen.] 2 Thle. in 1 Bd. 2. (Titel-)Aufl. 8. (129; 146 S.) Jena 888, Costenoble. * 1 —

— im Riesennest. Berliner Geschichten. 8. (III, 155 S.) Leipzig 886, [Friedrich.] Reißner. * 1 50

— im Sündenbabel. Berliner Novellen und Sittenbilder. 8. (221 S.) Leipzig 886, Reißner. * 3 —

— Meister Timpe. Sozialer Roman. 8. (327 S.) Berlin 888, S. Fischer, Verlag. *ℳ 6.—; geb. * 7 —

— bürgerlicher Tod. Drama in 5 Aufzügen. 8. (109 S.) Dresden 888, Pierson's Verlag. * 1 —

— drei Weiber. Berliner Kultur- und Sitten-Roman. 2 Bde. 8. (296; 233 S.) Jena 886, Costenoble. * 10 —

Kretzschmar's, A., allgemeines Fremdwörterbuch. Alphabetisches Verzeichnis der in Sprache und Schrift vorkommenden nichtdeutschen Wörter, deren Abstammung, Betonung und Verdeutschung. 2. und 3. Aufl., bearb. von Karl Böttcher, unter Mitwirkung von Mothes und J. Kalau vom Hofe. Mit einem Anhang, enth. die gebräuchlichsten der dem Kaufmänn. Verkehr eigentüml. jüdisch-deutschen Ausdrücke. gr. 8. (VI, 362 S. und Anhang 16 S.) Leipzig 882,87, Gloeckner. * 2 50
geb. * 3 —

Kretzschmar, Herm., Führer durch den Concertsaal. 1. Abthl., und 2. Abthl. 1. Thl. gr. 8. Leipzig, Liebeskind. * 6 —
Inhalt:
Abthl. 1. Sinfonie und Suite. (IV, 299 S.) 887. *ℳ 3.—.
» 2. 1. Thl.: Kirchliche Werke: Passionen, Messen, Hymnen, Psalmen, Motetten, Cantaten. (IV, 380 S.) 888. *ℳ 3.—.

Kretzschmar, Jul. Erdm. Rob., Lehramts Feierstunden. Ernste und heitere Orig.-Gedichte für pädagog. Stiftungsfeste, Bezirksversammlungen, Einweihungen, Einweisungen, Jubiläen, Abschied aus dem Amte, Konfirmation, Entlassung der Konfirmanden ꝛc., nebst einigen anderen Lehramt und Schule betr. Gedichten. 16. (VIII, 184 S.) Langensalza 886, Schulbuchhandlung. — 90

Kretzschmar, R., s. Gelegenheits-Dichter, der reichhaltigste.

Kreuser, die königl. Heil- und Pflegeanstalt Winnenthal. 50jähr. Anstaltsbericht. gr. 8. (V, 101 S. mit 1 lithogr. Plane der Anstalt.) Tübingen 885, Fues. * 2 60

Kreusler, Festpredigt, s. Bugenhagen Feier, die, des hamburgischen Johanneums.

Kreusser, Heinr., das Eisen, sein Vorkommen und seine Gewinnung. Kurze gemeinfaßl. Darstellung der Eisen-Erzeugung. Beard. für das Verständnis eines größeren Leserkreises, zum Gebrauche für Techniker, Metallarbeiter, Kaufleute, sowie an Gewerbe- und Industrie-Schulen. gr. 8. (VIII, 113 S. mit 4 Quarttaf., enth. 40 Orig.-Abbild.) Weimar 886, B. F. Voigt. 2 50

Kreuter, Frz., praktisches Handbuch der Drainage oder Anleitung zur Trockenlegung nasser und kalter Gründe und Entwässerung versumpfter Felder. 3. verm. und ganz neu bearb. Aufl. gr. 8. (X, 314 S. mit 95 Holzschn. und 1 lithogr. Taf.) Wien 887, Gerold's Sohn. * 6 —

— das neue Tacheometer aus dem Reichenbach'schen mathematisch-mechanischen Institute, T. Ertel und Sohn, in München. Ein Schnellmess-Instrament zur räuml. Bestimmung zerstreuter Geländepunkte ohne alle Rechnung, zugleich ein Universal-Instrument für alle Feldarbeiten des Ingenieurs. 2. umgearb. und verb. Aufl. gr. 8. (51 S. mit 24 Abbild.) Brünn 888, Winiker. * 2 —

— s. Templeton's Taschenbuch für praktische Mechaniker.

Kreutz, Frz., Liederbuch für die oberen Klassen der Bürgerschulen, sowie für Gymnasien und Realschulen. Enth.: drei- und vierstimmige Lieder und Gesänge. 12. Aufl. 8. (IV, 108 S.) Halle 886, Schmidt's Verlag. * — 60

Kreuzer, Karl Jos., das Herbar. Anweisung zum Sammeln, Trocknen und Aufbewahren der Gewächse, nebst geschichtl. Bemerkungen über Herbare. Neue (Titel-)Ausg. 8. (IV, 196 S. mit 56 Holzschn.) Wien (864),887, Pichler's Wwe. und Sohn. geb. * 2 —

Kreutzer, L., Martin der Stellmacher. Eine Erzählung aus dem mecklenburg. Volksleben. 2 Tle. in 1 Bd. 8. (156; 144 S.) Hamburg 886, Agentur des Rauhen Hauses. * 2 —
geb. in 1 Bd. * 2 80

—— dass. — s. Für den Feierabend.

—— plattdeutsche Schwänke. Zur Aufführung bei Polterabendfesten, in Liebhabertheatern, sowie in Kriegervereinen. [Mit Musikeinlagen von Hase u. A.] 8. (VII, 72 S.) Wismar 886, Hinstorff'sche Hofbuchh., Verlag. * 1 20

—— die Waldjungfer von Wildberg, s. Für den Feierabend.

—— verborgene Wege, s. Schillingsbücher.

Kreuz, das eiserne. Central-Organ für die deutschen inactiven Offiziere der Landarmee und der Flotte. Hrsgbr. und Redact.: Westphal. 1.—3. Jahrg. Octbr. 1886—Septbr. 1889. à Jahrg. 52 Nrn. (Bog.) gr. 4. Frankfurt a. M., (Detloff.) à Jahrg. * 8 —

—— und Krummstab. Erzählung für das Volk von Reinmar vom Rheine. 8. (48 S.) Duisburg 888, Ewich. * — 30

Kreuz, Carl, Pharmakognosie für den Erstunterricht mit Berücksicht. der österreich. Pharmacopoe und des zugehörigen Commentars. 8. (VI, 253 S.) Wien 886, Frick. * 4 —

Kreuzbüchlein, evangelisches. 13. Abdr. 16. (28 S. mit 12 Stahlst.) Zürich 883, Dépôt der evangel. Gesellschaft. cart. * — 80
geb. in Leinw. mit Goldschn. * 1 —

Kreuzer, Herm., farbige Bleiverglasungen für Profan- und Kirchenbauten. Reichhaltige, praktisch gut verwendbare Vorlagen für Architekten und prakt. Glaser. 1. Sammlung: Verglasungen für Profanbauten. 10 Taf. Fol. (2 Bl. Text.) Weimar 888, B. F. Voigt. 10 —

Kreuzeskirche, eine, in Frankreichs Wildnis. Von der Verf. der „Spanischen Brüder". Übers. von Elise Kee. 8. (III, 270 S.) Gotha 886, F. A. Perthes. *ℳ 4.—; geb. * 5 —

Kreuzweg, der heilige, unseres Herrn Jesu Christi. Mit Betrachtungen und Gebeten für alle Verehrer des bittern Leidens. 3. Aufl. 16. (54 S.) Prag 888, Neugebauer. * — 20

—— der heilige, unseres Herrn und Heilandes Jesu Christi. Neueste Aufl. [Für die Diözese Münster.] 8. (31 S.) Warendorf 885, Schnell. * — 10

—— dass. — [Für die Rheinprovinz.] 8. (32 S.) Ebendas. 885. * — 10

—— der heilige, unseres lieben Herrn Jesu Christi. 16. (93 S. mit 16 Farbendr.-Bildern nach M. Paul v. Deschwanden.) Einsiedeln 887, Benziger und Comp. geb. * 1 20

—— der heilige, unseres Herrn und Heilandes Jesus Christus. Ausg. mit Franziskaner-Text und 14 Photogr.-Bildern. 16. (32 S.) München 888, J. Pfeiffer. — 30

—— der heilige, zur Verehrung des heil. Antlitzes Jesu Christi. Von einem Mitgliede des Kapuzinerordens. 16. (30 S.) Mainz 887, Kirchheim. * — 10

Kreuzweg-Andacht, die heilige. [Sowol zum gemeinschaftl. als zum Privat-Gebrauche.] Begleitet mit einem erklär. und anregenden Texte, mit Gebeten: zur Vorbereitung, zum Schlusse, für jede einzelne Station und mit vielen Ablassgebeten. 16. (40 S. mit Bildern von Johs. Klein.) Wien 886. (Würzburg, Woerl.) * * 25 Pf.; geb. * * — 50

Kreuzwegbuch, das große. Enthaltend zehn Kreuzwege, nebst Morgen-, Abend-, Meß-, Beicht- und Communiongebeten, Litaneien und Liedern. Zusammengestellt von einem Pfarrer der Wiener Erzdiöcese. 16. (416 S.) Winterberg 888, Steinbrener's Verlag. geb. * * — 90

Kreuzwegbüchlein. 16. (14 Stationen in Farbendr. mit der Kreuzweg-Andacht auf der Rückseite der Bilder.) Einsiedeln 887, Benziger und Comp. * — 60

Krey, Friedr., die Moorkultur. Anleitung für Landwirte und Kulturtechniker. gr. 8. (VIII, 171 S. mit 27 Abbild. im Text.) Berlin 885, Parey. geb. * 4 —

Kreyenberg, Gheld., die deutsche höhere Mädchenschule. Geschichte und Entwickelung derselben bis in die neueste Zeit. gr. 8. (VI, 106 S.) Frankfurt a. M. 887, Diesterweg. * 1 —

Kreyher, Johs., L. Annaeus Seneca und seine Beziehungen zum Urchristentum. gr. 8. (VIII, 198 S.) Berlin 887, Gaertner's Verlag. * 5 —

Krichenbauer, Anton. Eine biogr. Skizze, s. Jarz, Conr.

Krichler, F., s. Rundschau, jagdliche.

Krickel, G., und G. Lange, das deutsche Reichsheer in seiner neuesten Bekleidung und Ausrüstung. In Bild und Wort dargestellt. (In 15 Lfgn.) 1. und 2. Lfg. qu. gr. 4. (à Lfg. 3 Chromolithogr. mit 16 S. Text.) Berlin 888, Toussaint und Comp. à Lfg. *ℳ 2.—. * 4 —

Krickl sen., Jul., Festrede zur Feier des 70. Geburtstages des deutschen Reichskanzlers Otto Fürsten v. Bismarck, geh. in der am 1. April 1885 von Geo. Ritter v. Schönerer veranstalteten Festversammlung im Sofien-Saale zu Wien. 8. (32 S.) Wien 885, Kubasta und Voigt. * — 20

Kriebel, W., Ausgangspunkte und Ziele des geometrischen Unterrichtes in der mehrklassigen Volksschule. 2. verb. und verm. Aufl. gr. 8. (56 S.) Breslau 885, C. Morgenstern's Verlag. cart. * — 60

—— Sachen, nicht Worte. Ein Beitrag zur Methodik des Volksschulunterrichtes. gr. 8. (39 S.) Ebendas. 887. — 75

Kriebitzsch, Karl Thdr., Gedichte und Sprüche zur Geschichte. Für Freunde der Geschichte, für Lehrende und Lernende gesammelt. 1. Tl.: Zur deutschen Geschichte. 2. umgearb. und verm. Aufl. gr. 8. (VI, 212 S.) Breslau 887, F. Hirt. * 2 50
geb. * 3 —

Eine Fortsetzung erscheint nicht.

—— Leitfaden und Lesebuch zur Geographie für Schulen, in 5 Stufen. 2. Tl., enth. die 4. Stufe: Europa. 2. umgearb. Aufl. gr. 8. (V, 370 S.) Glogau 886, Flemming. 2 25

1. Tl., enth. die 1., 2. und 3. Stufe. Ebendas. 1883. *ℳ 1.80.

—— Lesebuch für deutsche Lehrerbildungsanstalten, s. Kehr, C.

—— William Shakespeare, sein Leben und seine Werke. Mit Erläuterungen für Schule und Familie. gr. 8. (VII, 154 S.) Berlin 887, [Parrisius.] * 2 —

Kriebitzsch, Paul, Karl Theodor Kriebitzsch. Sein Leben und seine Schriften. gr. 8. (12 S.) Halberstadt 888, (Schimmelburg.) * — 40

Krichler, Frz., das Schwarzwild. Dessen Naturgeschichte, Jagd, Fang, Einfluss auf die Land- und Forstwirtschaft und dessen Zucht im Gatter. gr. 8. (VIII, 99 S. mit 15 Illustr. und 3 Vollbildern.) Trier 887, Lintz'sche Buchh. * 2 40

Krickel, G., das Soldatenjahr. Heitere Bilder aus der Garnison. gr. 4. (48 autogr. S.) Potsdam 887, Link. * 3 —
geb. * * 4 10
Ausg. auf Kupferdruckpap. *ℳ 6.—.; geb. * * 8 50

Kriechbaumer, J., neue Ichneumoniden des Wiener Museums, beschrieben. Lex.-8. (14 S.) Wien 888, Hölder. * — 80

Aus: Annalen des k. k. naturhistorischen Hofmuseums, besonders abgedruckt.

Krieg, der, von 1870/71, dargestellt von Mitkämpfern. (In 7 Bdn.) 1.—3. Bd. 8. [Nördlingen 883.] München, Beck'sche Verlagsh. à Bd. *ℳ 2.—.; cart. * 2 50

Inhalt:

Bd. 1. Tanera, Carl, Weißenburg, Wörth, Spichern. (VI, 242 S. mit 4 Karten.)
„ 2. Steinbeck, J., um und in Metz 1870. Nach eigenen Erlebnissen geschildert. (VII, 304 S. mit 1 Karte.)
„ 3. Tanera, Carl, die Schlachten von Beaumont und Sedan. (VII, 235 S. mit 1 Karte.)

Krieg, der deutsche, mit Rußland. Zeitgemäße Betrachtungen. 5. Aufl. 8. (32 S.) Leipzig 886, Findel. * — 50
—— dass. — 6. neubearb. Aufl. 8. (56 S.) Ebendas. 887. * — 60
—— der deutsch-dänische, 1864. Hrsg. vom Großen Generalstabe, Abtheilung für Kriegsgeschichte. 2 Bde. gr. 8. Berlin, Mittler und Sohn. [1. Bd. (VI, S. 1—364 und Anlagen S. 1—106 mit 3 Uebersichtskarten, 6 Plänen und 12 Skizzen in Steindr. und im Text.) 886. *ℳ 22.50.; geb. [die Karten in Futteral] *ℳ 26.—.; 2. Bd. (VI, S. 365—774 und Beilagen S. 107—296 mit 8 Plänen, 4 Skizzen in Steindr. und 5 Textskizzen.) 887. *ℳ 15.—.; geb. [die Karten in Futteral] *ℳ 18.50.] * 37 50
geb. mit Kartenmappe ** 44 —
—— ewiger. Studien eines deutschen Offiziers. 8. (VIII, 164 S.) Berlin 885, Luckhardt. * 3 —
—— der französisch-deutsche, [die Sachsen vor Paris] 1870—1871. Notizen und Erinnerungen eines kathol. Priesters aus der Umgegend von Paris. Einzige autorisirte Uebersetzung. 8. (113 S.) Großenhain 835, Baumert und Ronge. * 1 —
—— der, in Galizien im Frühjahr 1888. Eine krit. Studie von O. v. D. Mit 2 Beilagen: 1) Plan der russisch-deutsch-österreich. Truppenstellung. 2) Tabelle über die Thätigkeit der beiderseit. Armeen von Eingang der Mobilmachungsordre bis zur Beendigung des strateg. Aufmarsches. 1.—3. Aufl. 8. (44 S.) Minden 888, Bruns. * 1 50
—— ohne Kriegserklärung. Ein Mahnruf. gr. 8. (IV, 41 S.) Wien 885, Hölder. * 1 —
—— der nächste. Unsere Aussichten und die Zustände in unserer Armee. Ein rücksichtsloses Wort von K. v. R. gr. 8. (46 S.) Berlin 886, Knorr. * 1 —
—— dass. — 2.—5. neubearb. Aufl. (38 S.) 1886; 6. und 7. Aufl. gr. 8. (IV, 42 S.) Berlin 887, George und Fiedler. * 1 —
—— ein, der Rache zwischen Frankreich und Deutschland. Von einem deutschen Officier a. D. gr. 8. (67 S.) Hannover 887, Helwing's Verlag. * 1 20
—— der serbisch-bulgarische, im Novbr. 1885. [Beilage zu Nr. 5 des Militär-Wochenblatts 1886.] gr. 4. (Sp. 113—146 mit 1 eingedr. Kartenskizze des Kriegsschauplatzes.) Berlin 886, Mittler und Sohn. * — 40
—— der serbisch-bulgarische, bis zum Waffenstillstand. Vier Vorträge von einem preuß. Offizier. gr. 8. (IV, 111 S. mit 2 Uebersichtskarten.) Minden 886, Bruns. * 2 50
—— der serbisch-bulgarische, von 1885. Eine militär. Studie von einem deutschen Offizier. gr. 8. (III, 121 S. mit 1 Tab.) Darmstadt 887, Zernin. * 2 50
Aus: Allgemeine Militär-Zeitung, besonders abgedruckt.
—— oder Frieden? Polit. Betrachtungen, der deutschen Wählerschaft gewidmet von F—y. gr. 8. (29 S.) Basel 887, Bernheim. * — 60
—— s. Realienbuch für Mittelschulen ꝛc.
Krieg, A., A. Schönfeldt und Fr. Götze, deutsches Lesebuch für Volks- und Bürgerschulen. 1. Bd. 4. Aufl. 8. (VIII, 208 S.) Quedlinburg 885, Vieweg's Buchh. * — 70
geb. * 1 —
—— dass. — 2. Bd. 2. Abthl. 4. Aufl. 8. (VIII, 351 S.) Ebendas. 887. * 75 Pf.; geb. * 1 5
2. Bd. 1. Abthl. Ebendas. 1882. * 70 Pf.; geb. *ℳ 1.—.
Krieg, Heinr., Katechismus der Stenographie, s. Webers, J. J., Illustrirte Katechismen.
—— Lehrbuch der stenographischen Korrespondenz- und Debattenschrift [stenographische Nationalschrift und Parlamentsstenographie] nach F. X. Gabelsbergers System. Für Volks- und höhere Schulen, sowie für den Selbstunterricht bearb. 14.—17. Aufl. 8. (VIII, 80 S.) Dresden 885—88, G. Dietze. * 1 50
—— stenographisches Schreibeheft mit Vorschriften. Hilfsmittel zur leichten und schnellen Erlernung der deutschen Stenographie nach F. X. Gabelsbergers System. 1. und 2. Heft. 8. Dresden, G. Dietze. [1. Heft 12. und 13. Aufl. (S. 1—48.) 886,87. * 60 Pf.; 2. Heft 8. Aufl. (S. 49—113.) 886. * 90 Pf.] * 1 50
Krieg, Mart., die Erzeugung und Verteilung der Elektrizität in Zentral-Stationen. 2 Bde. gr. 8. Magdeburg 888, Faber'sche Buchdr. **ℳ 10.50.; geb. in 1 Bd. ** 14 —
Inhalt:
Bd. 1. Die Erzeugung und Verteilung der Elektrizität durch Wechselstrom-Maschinen und Transformationen. (IX, 175 S. mit Titelbild und 55 Illustr.) **ℳ 4.50.
„ 2. Die Erzeugung und Verteilung der Elektrizität durch Gleichstrommaschinen mit und ohne Verbindung von Akkumulatoren. (XVI, 276 S. mit 7 Vollbildern, Taf., Tab. und 130 Textillustr.) **ℳ 6.—.
—— Taschenbuch der Elektrizität. Ein Nachschlagebuch und Ratgeber für Techniker, Praktiker, Industrielle und techn. Lehr-Anstalten. Mit Preisverzeichnissen, Entwürfen etc. gr. 16. (VIII, 380 S. mit 238 Illustr., 2 Taf. und Tab.) Leipzig 888, Leiner. geb. * 3 75
Krieg v. Hochfelden, Frz. Frhr., über projective Beziehungen, die durch vier Gerade im Raume gegeben sind. 1. Mittheilung. (32 S. mit 2 eingedr. Fig.) Wien 888, (Tempsky.) * — 60
—— über die durch den Integralausdruck:

$$\Phi(t) = \int_{\lambda_2} \frac{R_1(\lambda, w)}{R_2(\lambda, w) - t} d\lambda$$

dargestellten Functionen, wobei $R_1(\lambda, w)$ und $R_2(\lambda, w)$ algebraische Functionen ein und derselben Riemann'schen Fläche sind. Lex.-8. (28 S. mit 6 Holzschn.) (Ebendas.) 886. ** — 50
Vorstehende zwei Schriften sind aus: Sitzungsberichte der k. Akademie der Wissenschaften, besonders abgedruckt.
Krieger, deutscher, Vereins- und Haus-Bibliothek. Unter Redact. von Alban Horn hrsg. zur Förderung des Krieger-Vereinswesens von P. Mustalla. 5. Bd. 12 Hefte. gr. 8. (à Heft ca. 90 S.) Berlin 885, S. Schwartz. * 3 —
Einzelne Hefte à — 30
Krieger, (Reg.-R. Dr.), der Gesundheitszustand in Elsass-Lothringen während der J. 1883 und 1884. Im amtl. Auftrage nach den Berichten der Medicinalbeamten. gr. 8. (X, 132; VI, 163 S.) Strassburg 885,86, Schmidt's Universitäts-Buchh. à Jahrg. * 3 —
Frühere Jahrgg., s. Wasserfuhr.
—— dass. — während des J. 1885. Im amtl. Auftrage hrsg. gr. 8. (VIII, 84 S.) Ebendas. 887. * 2 —
Krieger, Alb., über die Bedeutung des 4. Buches von Coccinius' Schrift „de bellis italicis" für die Geschichte Kaiser Maximilians des I. gr. 8. (55 S.) Heidelberg 886, Burow's Verlag. * 1 20
Krieger, Aug., die Götterdämmerung des Münchener Hoftheaters. Eine krit. Studie über die Lage und Aussichten der Münchener Hofbühne. gr. 8. (45 S.) München, Heßstr. 15, I. 887, Selbstverlag des Verfassers. * — 50
Krieger, Bogdan, quibus fontibus Valerius Maximus usus sit in eis exemplis enarrandis, quae ad priora rerum romanarum tempora pertinent. Dissertatio inauguralis. gr. 8. (81 S.) Berlin 888, Mayer und Müller. * 1 50
Krieger, Ferd., der Aufsatz-Unterricht. Theoretisch-praktische Anweisung zu einem method. Verfahren beim Stilunterrichte. 2. verb. Aufl. gr. 8. (275 S.) München 887, Oldenbourg, Abteilung für Schulbücher. ** 2 60
—— Methodik des Geschichtsunterrichts in Volksschulen. Ein Beitrag zur Reform des Volksschulwesens. gr. 8. (70 S.) Ebendas. 886. ** — 70
—— Sprachübungen, s. Dittmar, F.
Krieger, R., Grundriss der Zoologie für höhere Lehranstalten, insbesondere für Gymnasien. 1. und 2. Aufl. gr. 8. (VIII, 111 S. mit 124 Abbild. in Holzschn.) Leipzig 886,88, Brockhaus. *ℳ 1.60.; cart. * 1 80

Krieger-Extrafahrt, sächsische, nach dem Reichslande. gr. 8. (47 S. mit 1 Holzschn.-Taf.) Leipzig 887, Wilde. — 75
geb. 1 50

Aus: Leipziger Tageblatt, besonders abgedruckt.

Kriegerhaus, das. Unterhaltungsblatt für die Kameraden. Hrsg. vom Vorstande des Deutschen Krieger-Bundes. Redact.: Joh. Steinbeck. 1. Jahrg. 1887/88. 12 Nrn. (Bog.) gr. 4. Berlin, Funcke und Naeter. ℳ ℳ 2 —

—— daſſ. — Amtliche Zeitung der „Deutschen Krieger-Fecht-Anstalt". Hrsg. vom Vorstande des Deutschen Krieger-Bundes. Redact.: Joh. Steinbeck. 2. Jahrg. 1888. 24 Nrn. (Bog.) gr. 4. Ebendaſ. ℳ ℳ 2 —

Kriegerheil. Organ der deutschen Vereine vom rothen Kreuz. Redact.: E. Gurlt. 20.—23. Jahrg. 1885—1888. à Jahrg. 12 Nrn. (Bog.) gr. 4. Berlin, C. Heymanns Verlag. à Jahrg. ℳ 4 —

Krieger-Kalender, württembergischer, für die J. 1886—1889. 4. (à Jahrg. 70—80 S. mit Illustr.) Stuttgart, Kohlhammer. à Jahrg. ℳ — 25

Krieger-Taschenbuch, Elsaß-Lothringisches. Hrsg. von J. Schreyer. 12. (161 S.) Gebweiler 888, Boltze. geb. ℳ 2 —

Kriegervereinswesen, das deutsche. Ein Aufklärungs- und Mahnwort. Mit einem Anhang, enthaltend: Die bisherigen Bestrebungen zur Begründung eines allgemeinen deutschen Kriegerbundes. Hrsg. vom Vorstande des deutschen Kriegerbundes. gr. 8. (22 S.) Berlin 888, (Funcke und Naeter.) ℳ — 50

Kriegerzeitung, württembergische. Officielles Organ des württemberg. Kriegerbundes. Unterhaltende und belehrende Wochenschrift. 9.—12. Jahrg. 1885—1888. à Jahrg. 52 Nrn. (Bog.) Fol. Stuttgart, Kohlhammer. à Jahrg. ℳ 2 —

Kriegs-Chronik Österreich-Ungarns. Militärischer Führer auf den Kriegsschauplätzen der Monarchie. Verf. im k. k. Kriegs-Archive. 2 Thle. gr. 8. Wien, (Seidel und Sohn.) ℳ 8 40
geb. ℳ ℳ 9 20

Inhalt:

Thl. 1. Der [nordwestl.] Kriegsschauplatz: Böhmen, Mähren, Schlesien. (III, 176 S. mit 1 Taf.) 885. ℳ 4.—; geb. ℳ ℳ 4.40.
» 2. Der südwestl. Kriegsschauplatz im Donauthale und in den Österreich. Alpenländern. (238 S. mit 2 Taf.) 886. ℳ 4.40.; geb. ℳ ℳ 4.80.

Kriegs-Kalender, bayerischer, vom J. 600 vorchristlicher Zeitrechnung bis 1870—71. gr. 8. (31 S.) Regensburg 885, (Riempp.) ℳ 1 —

Kriegstheater, das, an der Weichsel und seine Bedeutung für den Beginn der Operationen in einem Kriege Russlands gegen das mit Deutschland verbündete Oesterreich. Dargestellt von N. gr. 8. (III, 68 S. mit 1 Karte.) Hannover 888, Helwing's Verlag. ℳ 2 —

Kriens, Edward, Prince Bismarck. 2 vols. gr. 8. (175; 141 S.) Rudolstadt 887, (Bock.) 15 —

Krier, J. Bern., die Höflichkeit. 20 Conferenzen, den Zöglingen des bischöfl. Convictes in Luxemburg gehalten. 1. Aufl. (VI, 176 S.); 2. Aufl. 12. (VIII, 200 S.) Freiburg i. Br. 888, Herder'sche Verlagsh. ℳ 1.20.; geb. ℳ 1 70

Kries, die preußische Kirchengesetzgebung, nebst den wichtigsten Verordnungen, Instruktionen und Ministerialerlassen, unter Berücksicht. der Reichsgesetzgebung und der Rechtsprechung der Gerichts- und Verwaltungsgerichtsbehörden zusammengestellt. gr. 8. (XII, 448 S.) Danzig 887, Kafemann. ℳ 6.—; geb. ℳ ℳ 7 —

Kries, Joh. v., über den Begriff der objectiven Möglichkeit und einige Anwendungen desselben. gr. 8. (138 S.) Leipzig 888, Fues's Verlag. ℳ 3 60

Aus: Vierteljahrsschrift für wissenschaftliche Philosophie, besonders abgedruckt.

—— zur Kenntniss der willkürlichen Muskelthätigkeit, s. Archiv für Anatomie und Physiologie, Suppl.-Bd. zur physiologischen Abtheilung.

—— die Principien der Wahrscheinlichkeits-Rechnung. Eine log. Untersuchung. gr. 8. (XII, 298 S.) Freiburg i. Br. 886, Mohr. ℳ 6 —

Kries, Joh. v., über summirte Zuckungen und unvollkommenen Tetanus. gr. 8. (4 S. mit 4 Holzschn.) Freiburg i. Br. 887, Mehr. ℳ 2 —

Aus: Berichte der naturforschenden Gesellschaft in Freiburg i. Br., besonders abgedruckt.

Kriesche, Alma, vom Lebenswege. 8. (204 S.) Dresden 887, Pierson's Verlag. ℳ 3 —

Krieter, W., die geheime Organisation der sozialdemokratischen Partei. Nach autoritativen Quellen dargestellt. gr. 8. (63 S.) Magdeburg 887, Rathke. 1 —

Krimmel, Jul., neuer italienischer Dolmetscher für Deutsche und Hilfsbuch zur Erlernung der italienischen Sprache. Enthaltend: die Grundregeln der italien. Grammatik, die allernöthigsten Wörter der verschiedenen Redetheile und neue Gespräche. 7. Aufl. 12. (III, 196 S.) Leipzig 885, Matthes. cart. 1 —

Krimmel, Otto, über den braunen Jura Epsilon. gr. 8. (42 S.) Tübingen 886, (Fues.) ℳ — 80

Krimphove, C., die Heiligen und Seligen des Westfalenlandes. 8. (460 S.) Oelde 886, Holterdorf. ℳ 2.40.; geb. ℳ ℳ 3 25

—— der heilige Ludgerus, Apostel des Münsterlandes, erster Bischof der Diöcese Münster. Ein Lebens- und Tugendbild zur Erbauung und Nachfolge. 8. (XIV, 228 S. mit Bildniß des heil. Ludgerus in Stahlst.) Münster 886, H. Schöningh. ℳ 1 80
cart. ℳ 2 —

Krippe, die. Ein Bilderbuch zum Aufstellen. gr. 4. (3 color. Taf.) Eßlingen 888, Schreiber. geb. ℳ 3 —

Krippen-Kalender für die J. 1886—1889. 13.—16. Jahrg. 4. (à Jahrg. 70—80 S. mit Illustr.) Augsburg, (Kranzfelder'sche Buchh.) à Jahrg. ℳ — 85

—— für 1887. 35. Jahrg. Hrsg. von dem unter dem A. h. Schutze Ihrer Maj. der Kaiserin Elisabeth stehenden „Central-Verein für Krippen" in Wien. gr. 8. (XVI, 395, 94 S. mit 1 Lichtdr.-Bild und 1 Karte.) Wien, Wiener Central-Krippenverein. cart. 3 —

—— daſſ. — für 1888 und 1889. 36. und 37. Jahrg. Hrsg. von dem unter dem A. h. Schutze Ihrer Maj. der Kaiserin Elisabeth stehenden „Central-Verein für Krippen" in Wien. gr. 8. (XVI, 426, 128; XVI, 473, 128 S. mit je 1 Lichtdr.-Bild.) Ebendaſ. cart. à Jahrg. 2 50

Krist, Jos., Anfangsgründe der Naturlehre für die unteren Classen der Mittelschulen, besonders der Gymnasien. 15. Aufl. gr. 8. (VIII, 276 S. mit 253 Holzschn.) Wien 885, Braumüller. geb. ℳ 3 40

—— dass. — 16. Aufl. gr. 8. (VIII, 276 S. mit 253 Holzschn.) Ebendas. 886. geb. ℳ ℳ 2 50

—— dass. — für die Unterclassen der Realschulen. 3. und 4. Aufl. gr. 8. (X, 266 S. mit 249 Holzschn.) Ebendas. 885,86. geb. ℳ 3 60

—— dass. — 5. Aufl. gr. 8. (X, 264 S. mit 250 Holzschn.) Ebendas. 888. geb. ℳ ℳ 2 50

Kristeller, P., die Strassburger Bücher-Illustration im XV. und im XVI. Jahrh., s. Beiträge zur Kunstgeschichte.

Kritiken und Aphorismen zur hessischen Synodal-Sache. gr. 8. (III, 76 S.) Kassel 885, Klaunig. ℳ — 75

Kritzinger, Fr. Wilh., Pilgerklänge. 8. (III, 120 S.) Zeitz 885, Huch. ℳ 1.20.; geb. ℳ 2 —
geb. mit Goldschn. ℳ 2 20

Krobatin, Alex. Ritter v., Lehrbuch der Chemie für die k. k. Cadeten-Schulen. Im Auftrage des k. k. Reichs-Kriegs-Ministeriums verfasst. gr. 8. (IV, 112 S. mit 42 Abbild.) Wien 886, Seidel und Sohn. geb. ℳ 3 20

Kroczak, Ferd., die Inhalations-Therapie bei den Krankheiten der Respirations-Organe. gr. 8. (64 S. mit Illustr.) Wien 886, (Bretzner und Comp.) ℳ 1 60

Aus: Medicinisch-chirurgisches Centralblatt, besonders abgedruckt.

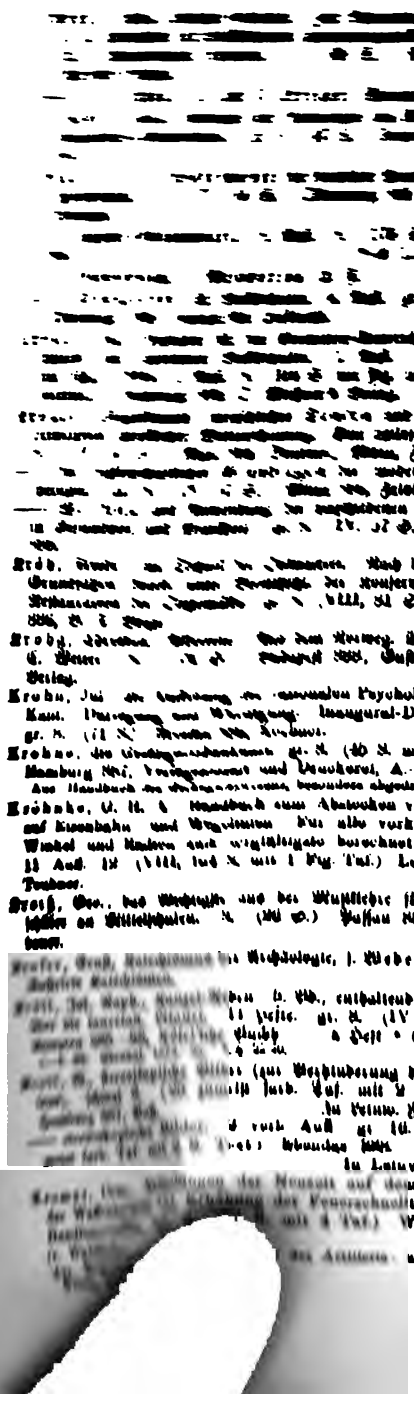

Kromayer, deutsche Geschichte. Ein Lehr- und Lesebuch für die mittleren Klassen höherer Lehranstalten. 3. verb. Aufl. gr. 8. (VIII, 220 S.) Straßburg 888, Straßburger Druckerei und Verlagsanstalt, vorm. Schultz und Comp., Verlag. * 2 —
geb. * 2 40

Kromayer, Johs., die rechtliche Begründung des Principats. gr. 8. (58 S.) Marburg 888, Elwert's Verlag. * 1 20

Krömer, s. Einweihung, die, der Lutherkirche zu Leipzig.

Kron, Rich., William Langleys Buch vom Peter dem Pflüger. Untersuchungen über das Handschriftenverhältnis, den Dialekt, die Unterschiede innerhalb der drei Redaktionen, sowie über Entstehungszeit und Verfasser. gr. 8. (130 S.) Erlangen 885, Deichert'sche Verlagsh. Nachf. * 2 —

Kronbiamanten, die. Kom. Oper in 3 Akten von Scribe und Saint-Georges. Deutsch von W. H. Swoboda. Musik von D. F. Auber. Für die k. k. Hofoper in Wien eingerichtet. (Textbuch.) 8. (48 S.) Wien, Künast. ** — 50

Krone, Paul, Harold, Oper in 4 Akten, s. Pfeffer, Carl.

Kronecker, H., Beiträge zur Kenntniss des Einflusses der Respirationsbewegungen auf dem Blutlauf im Aortensysteme, s. Heinricius, G.

Kronecker, L., über den Zahlbegriff, s. Aufsätze, philosophische.

Krüger, Eug., das körperliche Gefühl. Ein Beitrag zur Entwicklungsgeschichte des Geistes. gr. 8. (VIII, 210 S.) Breslau 887, Trewendt. * 6 —

Kroner, Thdr., hebräische Fibel mit Gebeten für Anfänger, die schon deutsch lesen können. gr. 8. (XXII, 42 S.) Hannover 888, Hahn'sche Buchh. * — 50

—— Leitfaden zum Uebersetzen der Thora mit anschließender hebräischer Sprachlehre. Für die Mittelstufe bearb. 3 Hefte. gr. 8. (67; 74; 79 S.) Ebendas. 888. à Heft * 80 Pf. * 2 40
geb. à Heft ** 90 Pf. ** 2 70

Krönes, F. E., s. Notiz-Kalender für Bezirks-Schulinspectoren.

Krones, Frz. v., Geschichte der Karl Franzens-Universität in Graz. Festgabe zur Feier ihres 300jähr. Bestandes. gr. 8. (XVI, 684 S.) Graz 886, (Leuschner und Lubensky.) * 8 —

—— zur Geschichte Österreichs im Zeitalter der französischen Kriege und der Restauration. 1792—1816. Mit besond. Rücksicht auf das Berufsleben des Staatsmannes Frhrn. Ant. v. Baldacci. gr. 8. (XX, 396 S.) Gotha 886, F. A. Perthes. * 8 —

—— Moriz v. Kaiserfeld. Sein Leben und Wirken als Beitrag zur Staatsgeschichte Oesterreichs in den J. 1848 bis 1884. gr. 8. (XXIII, 471 S.) Leipzig 887, Duncker und Humblot. * 9 —

Krönes, Frz. Edm., Leitfaden für den ersten Religionsunterricht in der christkatholischen Lehre. Zum Privatgebrauche für Katecheten, Eltern, Lehrer und Erzieher. 8. (VIII, 104 S. mit eingedr. Holzschn.) Regensburg 886, Verlags-Anstalt. * 1 20

—— theoretische Präses-Schule oder Winke und Rathschläge bezüglich der Gründung und Leitung eines katholischen Gesellen-Vereines. Für Vereins-Präsides und Solche, die es werden wollen, dargestellt. Mit einem Begleitworte von S. Schäffer. gr. 8. (VI, 108 S.) Paderborn 888, F. Schöningh. * 1 50

—— Schul-Normalien für Lehrer und Lehrerinnen an allgemeinen Volks- und Bürgerschulen. Auf Grund der bestehenden Schulgesetze und Verordnungen übersichtlich zusammengestellt. 8. (56 S.) Wien 885, Perles. * 1 —
geb. * 1 80

Kronfeld, M., zur Biologie der Mistel. Offener Brief an Prof. Dr. A. Kornhuber in Wien. gr. 8. (8 S.) Wien 888, (Deuticke.) * — 40

—— über vergrünte Blüten von Viola alba Bess. Lex.-8. (10 S. mit 1 Taf.) Wien 888, (Tempsky.) * — 40

—— über den Blüthenstand der Rohrkolben. Lex.-8. (32 S. mit 1 Taf. und 2 Holzschn.) (Ebendas.) 887. * — 80

Kronfeld, M., über einige Verbreitungsmittel der Compositenfrüchte. Lex.-8. (16 S. mit 1 lithogr. Taf.) Wien 885, (Tempsky.) ** — 50
Vorstehende drei Schriften sind aus: Sitzungsberichte der k. Akademie der Wissenschaften, besonders abgedruckt.

Krönlein, Friedr., Heimatskunde. Mit besond. Beziehung auf Stadt und Umgebung von Heidelberg. gr. 8. (222 S.) Bühl 888, (Konkordia, Aktiengesellschaft für Druck und Verlag.) ** 2 —

Krönlein, R. U., über akademische Freiheit. Rede, gehalten am 29. April 1887, dem Stiftungstage der Hochschule Zürich. gr. 8. (29 S.) Zürich 887, Meyer und Zeller. * — 80

—— über Gymnasial- und Universitätsbildung und deren Bedeutung für den Mediciner. Rede, gehalten am 29. April 1886, dem Stiftungstage der Hochschule Zürich. gr. 8. (29 S.) Ebendas. 886. * — 80

—— über Wundbehandlung in alter und neuer Zeit. Populärer Vortrag, auf Veranstaltung des Zürcher Hochschulvereins gehalten am 17. Jan. 1886 zu Affoltern a. A. gr. 8. (32 S.) Ebendas. 886. * — 80

Kronthal, Berthold, zur Geschichte des Klosters Sanct Blasien im Schwarzwald. Inaugural-Dissertation. gr. 8. (28 S.) Breslau 888, (Köhler.) * 1 —

Kropf, R., evangelisches Choralbuch für Männer-Stimmen. Hundert Lieder unseres Provinzial-Gesangbuches, teils vollständig, teils in einem Auszuge von 2—6 Strophen, mit 65 gebräuchl. Melodien nach der amtl. festgesetzten Fassung für Männerchor vierstimmig bearb. und Seminarien, Gymnasien, Lehrerkonferenzen und Männergesangvereinen dargeboten. gr. 8. (VI, 94 S.) Delitzsch 887, Pabst. * 1 50

—— evangelisches Schul-Choralbuch für die Prov. Sachsen. Eine Auswahl der vorzüglichsten Kirchenmelodien in der durch die Provinzial-Synode bestimmten Fassung, darunter sämtl. Melodien zu den 100 amtl. zum Schulgebrauch genehmigten Kirchenliedern, mit einem Anhang, enth. Verfügungen der Behörden über die Anzahl der einzulernenden Choräle und Verteilungspläne der Melodieen für ein- und mehrklass. Schulen unter Berücksicht. der 1886 erschienenen „Anweisung zur Ausführung der Allgemeinen Bestimmungen im Reg.-Bez. Merseburg". 8. (VII, 59 S.) Ebendas. 887. ** — 80

Krosigk, Konr. v., Urkundenbuch der Familie v. Krosigk. Eine Sammlung von Regesten, Urkunden und sonst. Nachrichten zur Geschichte der Herren v. Krosigk und ihrer Besitzungen. Im Auftrage der Familie v. Krosigk gesammelt und hrsg. 3. Heft. 1. und 2. Abthl. Lex.-8. (248 S.) Halle 885,86, Schmidt's Verlag. à Abthl. *ℳ 3.—. * 6 —
1. und 2. Heft. Ebendas. 1882,83. *ℳ 5.50.

Kroß, Otto, Heimatskunde für Schulen des Stadt- und Landkreises Guben. Für die Hand der Schüler bearb. 8. (55 S. mit 2 Karten.) Guben 888, (Berger.) * — 60

Krosta, Fr., Hilfsbuch für den Unterricht in der Geschichte an höheren Töchterschulen. 1. und 3. Tl. 8. Heidelberg, G. Weiß' Verlag. * 2 20
Inhalt:
Tl. 1. Mythologie und Geschichte des Altertums. 7. Aufl. (109 S. mit 2 histor. Karten.) 888. *ℳ 1.—.
„ 3. Die neuere Zeit. 5. und 6. Aufl. (173 S. mit 1 histor. Karte.) 885,88. *ℳ 1.20.
2. Tl.: Das Mittelalter. 5. Aufl. Ebendas. 1884. *ℳ 1.—.

—— s. Leitfaden für den ersten Unterricht in der Geographie.

Krottenau, Friedr. v., der Zeiten Opfer. Trauerspiel in 5 Acten. 8. (81 S.) Wien 884, Künast. * 2 —

—— und C. Steindl, catilinarische Existenzen, s. Bibliothek, neue, für das deutsche Theater.

Krüche, Arno, Compendium der allgemeinen Chirurgie, sowie der Operationslehre. Zum Gebrauche für Studirende und Aerzte. 2. gänzl. umgearb. Aufl. 8. (XII, 452 S. mit 24 Abbild.) Leipzig 887, Abel. * 6 —
geb. * 7 —

3. Aufl. u. d. T.:

Krüche, Arno, allgemeine Chirurgie und Operationslehre. Ein kurzes Lehrbuch für Studirende und Aerzte. [Zugleich als 1. Bd. zu desselben Verf.'s specieller Chirurgie dienend.] 3. gänzl. umgearb. Aufl. 8. (X, 485 S. mit 32 Abbild.) Leipzig 888, Abel. *ℳ 6.—.; geb. * 7 —

—— Compendium der speciellen Chirurgie. Zum Gebrauch für Studirende und Aerzte [zugleich als 2. Bd. zu Krüche's allgemeiner Chirurgie und Operationslehre dienend]. 3. Aufl. 8. (X, 343 S. mit 48 Abbild.) Ebendas. 886. * 6 —
geb. * 7 —

4. Aufl. u. d. T.:

—— specielle Chirurgie. Ein kurzes Lehrbuch für Studirende und Aerzte [zugleich als 2. Bd. zu desselben Verf.'s allgemeiner Chirurgie und Operationslehre dienend]. 4. Aufl. 8. (X, 346 S. mit 48 Abbild.) Ebendas. 887. * 6 —
geb. * 7 —
Vorstehende zwei Werke [Compendium der speciellen Chirurgie und Specielle Chirurgie] sind neue Bearbeitungen von Th. Schmidt's Compendium der speciellen Chirurgie.

—— die Wasserkuren nach dem heutigen Standpunkte. Für Aerzte und Laien dargestellt. 2. Tausend. gr. 8. (50 S.) Berlin 888, Steinitz' Verlag. * 1 50

Krückeberg, W. H. Ch., Bilder aus Tschutia Nagpur, s. Dornen und Ähren vom Missionsfelde.

Kruckow, E., Tarif für Briefsendungen, Postanweisungen, Briefe mit Werthangabe, Postaufträge zur Einziehung von Geldbeträgen, Nachnahmen, Telegrammgebühren, Postpackete [colis postaux] und andere Packete nach dem In- und Auslande, nebst Tabellen. Nach amtl. Quellen bearb. gr. 4. (37 S.) Elberfeld 886, Born. * 1 50

Krüdener, A. Baron v., zur Naturgeschichte des Birkwildes. [Ein Beitrag zur Jagdzoologie.] Lex.-8. (16 S.) Wien 888, Künast. * 1 —
Aus: Jagd-Zeitung, besonders abgedruckt.

Krüger, Wilh., das Verderbliche der Social-Demokratie. Culturhistor. Skizze. 8. (16 S.) Minden 887, Schneider. * — 20

Krug, der kleine Ornamentist für Schmiedeeisen, s. Puls.

Krug, A., über die Änderung des Widerstandes galvanisch glühender Drähte mit der Stromstärke,
—— die Leuchtkraft und der Widerstand eines galvanisch glühenden Platindrahtes,
} s. Tumlirz, O.

Krug, G., über die Erbschafts- und Schenkungssteuer im Großherzogth. Hessen vom 30. Aug. 1884, sowie Ausführungs-Verordnung vom 27. März 1885 und Instruction vom 28. März 1885, nebst Erläuterungen, Motiven, Uebersichtstabellen und Formularien hrsg. gr. 8. (148 S.) Darmstadt 885, Jonghaus. * 2 —

Krug-Waldsee, Josef, König Rother, s. Breitkopf und Härtel's Text-Bibliothek Nr. 144.

Krüger, Posern, Hilse, Bauführung und Baurecht, s. Handbuch der Baukunde.

Krueger, A. (I.), Zonenbeobachtung der Sterne zwischen 55 und 65 Grad nördlicher Declination, angestellt an den Sternwarten zu Helsingfors und Gotha und auf Kosten der kaiserl. Alexanders-Universität zu Helsingfors hrsg. 2. Bd.: Enthält die Zonen 339 bis 722 nebst den mittleren Örtern der Sterne für 1875. 0. gr. 4. (XXXII, 400 S.) Helsingfors 885. (Leipzig, Engelmann.) ** 20 —
1. Bd. (Ebendas.) 1883. cart. **ℳ 20.—.

Krüger, A. (II.), 150 Kinderbriefe. Mit Berücksicht. der neuen Rechtschreibung für die Bedürfnisse der Volksschule bearb. und stufenmäßig geordnet. 3. verm. Aufl. 8. (X, 83 S.) Langensalza 886, Schulbuchhandlung. — 75

—— und W. Lahn, Handbüchlein für Kinder in ein- und mehrklassigen Volksschulen. 10. und 11. verm. und verb. Aufl. gr. 8. (64 S.) Berlin 885,86, W. Schultze. * — 80

Krüger, A. (III.), Amtmann Rübsheim. Humorist. Bilder aus ländl. Lebenskreisen. gr. 8. (IV, 88 S. mit lust. Zeichnungen versehen von A. Reglin.) Oranienburg 886, Freyhoff. * 2 —
geb. * 3

—— der immer schlagfertige Tafelredner. Originelle heitere und ernste Toaste und Tischreden in Poesie und Prosa, in Hoch- und Plattdeutsch, zu allen erdenkl. Gelegenheiten unter rauschendem Beifallssturm vorzutragen. 2. Aufl. 12. (170 S.) Ebendas. 886. 1 25

Krüger, Arth., aus kleiner Welt. 8. (10 Skizzen aus dem Kinderleben, nach Zeichnungen von A. K. in Lichtdr. ausgeführt von Jul. Klinkhardt [fr. Naumann und Schroeder] in Leipzig.) Leipzig 887, Billmich. In Mappe * 4

Krüger, Aug. (I.), Sprache und Dialekt der mittelenglischen Homilien in der Handschrift B. 14. 52. Trinity College, Cambridge. gr. 8. (74 S.) Erlangen 885, Deichert'sche Verlagsh. Nachf. * 1 50

Krüger, Aug. (II.), aus kleinen Garnisonen, s. Eckstein's Reisebibliothek.

Krüger, Carl, Kritik der Lebensgeschichte des Grafen v. Schmettau. Inaugural-Dissertation. gr. 8. (59 S.) Halle 886. (Berlin, W. Weber.) * 1 20

Krüger, Carl A., geographische Bilder aus allen Erdteilen. Ein Lesebuch mit 216 abgerundeten Darstellungen aus der Erd- und Völkerkunde. Für Schule und Haus hrsg. 2. verb. und verm. Aufl. gr. 8. (429 S. mit vielen Abbild.) Danzig 887, Gruihn. *ℳ 3.—.; geb. * 4 —

—— Charakterbilder aus der Naturgeschichte. Ein Lehr- und Lesebuch mit 257 Darstellungen aus den drei Reichen der Natur. Für Schulen, Jugend- und Volksbibliotheken hrsg. gr. 8. (VIII, 372 S. mit 208 Abbild.) Danzig 885, Arl. * 3 —
geb. * 4 —

—— vaterländische Geschichte. Lebensbilder aus der deutschen und brandenburgisch-preuß. Geschichte für Volks- und Bürgerschulen. gr. 8. (IV, 114 S. mit 75 Abbild.) Ebendas. 885. cart. * — 50

—— Grundzüge der Geographie und Geschichte für Volksschulen. 8. (109 S. mit 43 Karten und 23 andern Abbild.) Danzig 886, Gruihn. geb. * — 50

—— Grundzüge der Realien für Volks- und Bürgerschulen. Mit 145 Abbild. und 43 Karten. 2 Tle. in 1 Bd. gr. 8. Ebendas. geb. * 1 —
Einzeln à Tl. * — 50

Inhalt:
I. 1. Grundzüge der Geographie und Geschichte in Volksschulen. (109 S. mit 43 Karten und 23 andern Abbild.) 886.
" 2. Grundzüge der Naturgeschichte und Naturlehre für Volks- und Bürgerschulen. (115 S. mit 122 Abbild.) 887.

—— Leitfaden der Geographie und Geschichte für Volksschulen. Bearb. nach den ministeriellen und allgemeinen Bestimmungen vom 15. Oktbr. 1872. 8. verb. Aufl. Mit neuer Orthographie. 8. (32 S.) Danzig 885, Th. Bertling. * — 25

—— Liederstrauß von 2- und 3stimmigen Gesängen für Schulen. Ausg. A.: Mit 93 Liedern. 3. verm. und verb. Aufl. 8. (52 S.) Danzig 885, Arl. ** — 25

—— dass. — Ausg. B.: Mit 169 Liedern. 4. verm. und verb. Aufl. 8. (116 S.) Ebendas. 888. cart. * — 50

—— deutsche Litteraturkunde in Charakterbildern und Skizzen für Volks-, Bürger- und Mittelschulen und die entsprechenden Klassen höherer Lehranstalten. 2. verm. und verb. Aufl. 8. (102 S. mit 24 Abbild.) Ebendas. 886. cart. * — 75

—— Raumlehre für Volksschulen. Mit Rücksicht auf Zeichnen und Rechnen. 2. Aufl. 8. (20 S. mit 70 in den Text gedr. Fig.) Ebendas. 885. ** — 20

—— Realienbuch für Volksschulen. Ausg. für Schulen beider Konfessionen. Mit 116 Abbild. und 11 in den Text gedr. Karten. 7. und 8. Aufl. (146 S.) 886; 9. und 10. Aufl. 8. (151 S.) Ebendas. 887,88. cart. * — 50

Krüger, Carl A., Realienbuch für Volksschulen. Ausg. für evangel. Schulen. 7. und 8. verb. Aufl. (146 S.) 886; 9.—11. Aufl. 8. (151 S.) Danzig 887,88, Arl. cart. * — 50

—— dass. — Ausg. für kathol. Schulen. Redig. von J. N. Pawlowski. 7. und 8. verb. Aufl. (146 S.) 886; 9. und 10. Aufl. 8. (151 S.) Ebendas. 887,88. cart. * — 50

—— Schul-Geographie in Abrissen und Charakterbildern. Ein Lehr- und Lernbuch für Volks- und Mittelschulen. 7. verb. Aufl. 8. (120 S. mit 44 Karten und 33 andern Abbild.) Danzig 886, Gruihn. geb. ** — 50

—— deutsche Schulgrammatik für Volks-, Bürger- und Mittelschulen. Ausg. A. 3. verm. und verb. Aufl. 8. (64 S.) Danzig 888, Arl. * — 25

—— dass. — nebst Metrik, Poetik und Wörterverzeichnis, für Volks-, Bürger- und Mittelschulen und die entsprechenden Klassen höherer Lehranstalten. 2. verm. und verb. Aufl. Ausg. B. gr. 8. (92 S.) Ebendas. 888. geb. * — 50

—— kleine deutsche Sprachlehre für Volksschulen. 4. verm. und verb. Aufl. 8. (24 S.) Ebendas. 888. * — 15

Krüger, E., die Grafen v. Werdenberg-Heiligenberg und v. Werdenberg-Sargans, s. Mitteilungen zur vaterländischen Geschichte.

Krüger, F., das Wesen und die Bedeutung der Schleyer'schen Weltsprache. Eine Einführung in das Studium derselben. Im Auftrage des Hamburger Weltsprachevereins verf. 12. (24 S.) Hamburg 888, (Klose.) * — 20

Krüger, Ferd., rugge Wiäge. Aus dem westfäl. Bauernleben in nieder-deutscher Sprache erzählt. 2. (Titel-)Aufl. 8. (XVII, 288 S.) Essen 887, Silbermann. * 2 —

Krüger, Friedr., über das Verhalten des foetalen Bluts im Momente der Geburt. Inaugural-Dissertation. gr. 8. (44 S.) Dorpat 886, (Schnakenburg.) 1 35

Krüger, Gbold., Interpunktionslehre. Praktisch erläut. und mit Übungsstoff versehen. 1. und 2. unveränd. Aufl. 8. (32 S.) Berlin 886, Oehmigke's Verlag. * — 20

Krüger, Gust. (I.), Lucifer, Bischof von Calaris und das Schisma der Luciferianer. gr. 8. (VI, 130 S.) Leipzig 886, Breitkopf und Härtel. * 2 40

Krüger, Gust. (II.), zur Erinnerung an Gerhard Ulrich Anton Vieth, weil. Schulrath und Direktor der herzogl. Hauptschule zu Dessau. 1786—1836. Aus seinem Nachlass hrsg. gr. 8. (55 S.) Dessau 885, (Baumann's Verlagsh.) * 2 —

—— Festrede, bei der Säkularfeier des herzogl. Friedrichs-Gymnasiums und herzogl. Friedrichs-Realgymnasiums zu Dessau am 5. Oktbr. 1885 gehalten. gr. 8. (23 S.) Ebendas. 885. * — 40

—— Friedrich Thierach, Gottlieb Welcker und die Gymnasialreform. Rede, zur Eröffnung der 37. Versammlung deutscher Philologen und Schulmänner zu Dessau am 1. Oktbr. 1884 gehalten. gr. 4. (23 S.) Leipzig 885, Teubner. * 1 20

—— und Johs. Delius, Vademecum aus Luthers Schriften. Für die evangel. Schüler der oberen Klassen höherer Lehranstalten zusammengestellt und hrsg. gr. 8. (IX, 109 S.) Gotha 885, F. A. Perthes. * 1 —

Krüger, H. C., Russlands Finanzlage. Kritische Erläuterungen der gegenwärt. Finanzkalamität und Vorschläge zu deren Hebung. gr. 8. (69 S.) Berlin 887, Gerstmann's Verlag. * 3 —

Krüger, Heinr., die Focaleigenschaften der cubischen Raumcurven. Inaugural-Dissertation. gr. 8. (56 S.) Breslau 885, (Köhler.) * 1 —

Krüger, Herm., Gedichte. Nach seinem Tode gesammelt und hrsg. von seinen Kindern. gr. 8. (VII, 104 S.) Elbing 885, (Saunier's Buchh.) * 1 50

Krüger, Hugo, Geschichte der capitis deminutio. 1. Bd. Zugleich eine Neubearbeitung des Legisactionenrechts. gr. 8. (III, 409 S.) Breslau 887, Koebner. * 10 —

Krüger, J., jüdische Parodien und Schnurren. 1. Heft 3. Aufl., und 2. Heft 2. Aufl. 16. (à Heft 64 S.) Hamburg 885,89, Kramer. à Heft * 50 Pf. * 1 —
3. und 4. Heft. Ebendas. 1868,69. à * 50 Pf.

—— s. †Schreiber, A.

Krüger, J. F. K., Currenden-Verordnungen für Mecklenburg-Schwerin vom J. 1847—1885, gesammelt und übersichtl. geordnet. gr. 8. (IV, 316 S.) Wismar 886, Hinstorff'sche Hofbuchh., Verlag. * 5 —

Krüger, K., über die Stellung der Handschrift J in der Überlieferung der Geste des Loherains, s. Ausgaben und Abhandlungen aus dem Gebiete der romanischen Philologie.

Krüger's, K. W., Lebensabriss, s. Pökel, W.

Krüger, Otto, die Behandlung des Ulcus corneae serpens mit dem Glüheisen. Inaugural-Dissertation. gr. 8. (25 S. mit 1 Taf.) Kiel 886, (Lipsius und Tischer.) * 1 20

Krueger, P. (I.), Geschichte der Quellen und Litteratur des römischen Rechts, s. Handbuch, systematisches, der deutschen Rechtswissenschaft.

—— s. Corpus iuris civilis.

Krueger, P. (II.), Lenens „Albigenser" und die Quellenschriften. gr. 4. (28 S.) Berlin 886, Gaertner's Verlag. * 1 —

Krüger, Rich., die Filter für Haus und Gewerbe. Eine Beschreibung der wichtigsten Sand-, Kohlen-, Gewebe-, Papier-, Eisen-, Stein-, Schwamm- etc. Filter und der Filterpressen. Mit besond. Berücksicht. der verschiedenen Verfahren zur Untersuchung, Klärung und Reinigung des Wassers und der Wasserversorgung von Städten. Für Behörden, Fabrikanten, Chemiker, Techniker und Haushaltungen bearb. 8. (VIII, 236 S. mit 72 Abbild.) Wien 886, Hartleben. * 3 25

Krüger, Wilh., Offenbarung oder Illusion? Wider Bender. Vortrag, gehalten auf der Niederrhein. Pastoral-Konferenz zu Düsseldorf. 8. (54 S.) Bremen 886, Müller's Verlag. * — 80
Vgl.: Bender, Wilh., das Wesen der Religion und die Grundgesetze der Kirchenbildung.

—— Phantasie oder Geist? Ein Beitrag zur Charakteristik der Ritschl'schen Theologie. 8. (III, 135 S.) Ebendas. 887. * 1 80

Krüger-Belthusen, H., das Wesen akademischer Vereinigung nach Maßgabe der akademischen Ideale, s. Flugschriften-Sammlung, Eckstein'sche.

Krühne, M., Urkundenbuch der Klöster der Grafschaft Mansfeld, s. Geschichtsquellen der Prov. Sachsen und angrenzender Gebiete.

Krukenberg, C. Fr. W., die eigenartigen Methoden der physiologischen Chemie als Entgegnung auf die Fesstreden der Herren Laube und Hoppe-Seyler. Vortrag. gr. 8. (32 S. mit 2 color. Taf.) Heidelberg 885, C. Winter's Universitäts-Buchh. * 1 60

—— vergleichend-physiologische Studien. Experimentelle Untersuchungen. 2. Reihe 4. Abthl., und 5. Abthl. 1. Hälfte. gr. 8. Ebendas. * 15 —
Inhalt:
Abthl. 4. Wissenschaftliche Ergebnisse meiner Reise vom Étang de Berre über Marseille und Triest nach Sankim und Macassa. 1. Thl. (186 S. mit 4 lithogr. Taf.) 887. *ℳ 8.—.
» 5. 1. Hälfte. —— dass. — 2. Thl.: Die Durchforschung des Isthmus von Suez in chorologischer, hydrographischer und historischer Beziehung. (156 S. mit 2 chromolithogr. Taf.) 888. *ℳ 7.—.
[1. Reihe.] 3 Abthlgn. Ebendas. 1880. *ℳ 16.—.; 2. Reihe. 1.—3. Abthl. Ebendas. 1882. *ℳ 18.—.

—— chemische Untersuchungen zur wissenschaftlichen Medicin. 1. und 2. Heft. gr. 8. Jena, Fischer. [1. Heft. (S. 1—116 mit 1 Taf.) 886. *ℳ 2.50.; 2. Heft. (S. 117—252 mit 1 Taf.) 886. *ℳ 3.—.] * 5 50

—— vergleichend-physiologische Vorträge. IV.—VI. gr. 8. Heidelberg, C. Winter's Universitäts-Buchh. * 9 —
Inhalt:
IV. Grundzüge einer vergleichenden Physiologie der thierischen Verdauungssäfte. (86 S.) 886. *ℳ 2.80.

Krukenberg, C. Fr. W., vergleichend physiologische Vorträge.
V. Grundzüge einer vergleichenden Physiologie der contractilen Gewebe. (124 S.) 886. *ℳ 3.20.
VI. Grundzüge einer vergleichenden Physiologie der nervösen Apparate. (123 S.) 886. *ℳ 3.—.
I.—III. Ebendas. 1882—84. *ℳ 6.—.; I.—VI. [1. Bd. compl.] *ℳ 12.—.

Krukowski, Jos., die heiligen Geheimnisse des Rosenkranzes der seligsten Jungfrau Maria. Kurze Betrachtungen für den Monat Mai. 12. (IV, 236 S.) Mainz 888, Kirchheim. 1 50

—— Salve Regina. Kurze Betrachtungen für den Monat Mai. 12. (VIII, 207 S. mit 1 Stahlst.) Ebendas. 886. 1 50

—— die kleinen Tagzeiten zu Ehren der unbefleckten Empfängniß der allerseligsten Jungfrau Maria. Kurze Betrachtungen für den Monat Mai. 12. (VII, 197 S. mit 1 Stahlst.) Ebendas. 887. 1 50

Krull, Alb., Gui de Cambrai, eine sprachliche Untersuchung. Inaugural-Dissertation. gr. 8. (47 S.) Cassel 887. (Göttingen, Vandenhoeck und Ruprecht.) * 1 20

Krüll, Wilh., dreistimmige Lieder zum Gebrauche beim katholischen Gottesdienste, nach dem Kirchenjahre geordnet, für obere Klassen der Elementarschulen, höhere Lehranstalten, kirchl. Gesang-Vereine etc. Gesammelt und bearb. 2. verb. und verm. Aufl. 8. (198 S.) Aachen 886, A. Jacobi und Comp. * 1 50

Krumbacher, Friedr., Lesebuch für das 1. Schuljahr. 18. und 19. Aufl. 8. (152 S.) Nürnberg 885,87, Korn'sche Buchh. * — 50
geb. * * — 65

Krumbacher, Karl, griechische Reise. Blätter aus dem Tagebuche einer Reise in Griechenland und in der Türkei. 8. (XLVIII, 390 S.) [Berlin 886.] Leipzig, Hettler. * 7 —
geb. * 9 —

Krumbholz, Frz., de praepositionum usu Appianeo. Dissertatio inauguralis. gr. 8. (58 S.) Jena 885, (Neuenhahn.) * 1 60

Krumbholz, P., Quaestiunculae Ctesianae, s. Commentationes Philologae quibus Ottoni Ribbeckio congratulantur Discipuli Lipsienses.

Krumm, H., Rede zur Enthüllung des Hebbel-Denkmals in Wesselburen am 2. Septbr. 1887. gr. 8. (14 S.) Kiel 887, Lipsius und Tischer. * — 50

Krummacher, E. W., Heidelberger Katechismus, nebst einer einleit. Unterweisung über die heil. Schrift. 9. Aufl. 8. (X, 54 S.) Duisburg 887, Ewich. geb. * — 40

Krummacher, F. A., Katechismus der christlichen Lehre nach dem Bekenntniß der evangelischen Kirche in Fragen und Antworten und mit ausgedruckten Bibelstellen. 19. (Ster.-)Aufl. 8. (II, 80 S.) Essen 887, Baedeker. — 50
geb. — 68

Krummacher, Friedr. Wilh., die Enthauptung Johannis des Täufers. Predigt über Evangelium Marci 6, 21—31. 4. Aufl. 8. (22 S.) Berlin 887, Deutsche Evangel. Buch- und Tractat-Gesellschaft. * — 20

Krummacher, H., Spanien und die Reformation, s. Für die Feste und Freunde des Gustav-Adolf-Vereins.

Krummacher, Maria, zu den Bergen! Erzählung. 8. (220 S.) Bielefeld 887, Velhagen und Klasing. geb. * 4 50

[Krummacher], s. Lesebusch, Ed., gegen Krummacher und Genossen.

Krumme, Wilh., Lehrbuch der Physik für höhere Schulen in 2 Stufen. 2. gänzlich umgearb. Aufl. gr. 8. (XII, 340 S. mit zahlreichen, in den Text gedr. Abbild.) Berlin 885, Grote'sche Verlagsh. *ℳ 3.50.; geb. * 4 —

—— das Schulberechtigungswesen, s. Schriften des Liberalen Schulvereins Rheinlands und Westfalens.

Krummel, L., die Evangelien des Kirchenjahres erklärt durch Beispiele aus der heiligen Schrift, Sinnsprüche, kurze Erzählungen aus dem Leben etc. Ein Handbuch für Geistliche, Lehrer, Sonntagsschullehrer und die Familie. Mit Beihülfe anderer hrsg. 8 Lfgn. gr. 8. (VIII, 552 S.) Basel 887,88, Riehm. à Lfg. * 50 Pf. * 4 —

Krummel, L., Johannes Hus. Ein Lebensbild aus der vorreformat. Zeit. Nebst einer Synodalrede und einer Predigt von Hus. gr. 8. (56 S.) Basel 886, Riehm. * — 80

—— Johannes Hus, der böhmische Reformator, s. Für die Feste und Freunde des Gustav-Adolf-Vereins.

—— die Probebibel, s. XVII. Bd. 2. Abth. S. 472: Sammlung von Vorträgen.

Krümmel, Otto, einige oceanographische Aufgaben, s. Anleitung zu wissenschaftlichen Beobachtungen auf Reisen.

—— Handbuch der Ozeanographie, s. Boguslawski, G. v.

—— der Ozean. Eine Einführung in die allgemeine Meereskunde. 8. (VIII, 242 S. mit 77 in den Text gedr. Abbild.) Prag 886, Tempsky. — Leipzig, Freytag. * 1 —

—— dass. — s. Wissen, das, der Gegenwart.

—— Togo-Land, das deutsche Schutzgebiet an der Sklavenküste, s. Universal-Bibliothek, geographische.

Krupp, Alfred. Ein Gedenkblatt für seine Arbeiter. 1. und 2. Aufl. 12. (16 S.) Essen 887, Werther's Verlgg. — 15

—— und die Entwickelung der Gussstahlfabrik zu Essen, s. Baedeker, D.

—— Lebensbild, s. Riemeyer, B.

—— und sein Werk, s. Schmidt-Weißenfels.

Krusche, Alfr., anatomische Untersuchungen über die Arteria obturatoria. Inaugural-Dissertation. gr. 8. (54 S. mit 1 Steint.) Dorpat 885, (Schnakenburg.) 1 20

Kruschе, Aug., Schul-Naturgeschichte, s. Vogel, Heinr.

Krusche, G., Litteratur der weiblichen Erziehung und Bildung in Deutschland von 1700 bis 1886. Aufgesucht, in 2 Abtlgn. nach der Zeitfolge geordnet und mit einem Register versehen. gr. 8. (8, 43 S.) Langensalza 887, Beyer und Söhne. * — 60

Kruschewan, P. A., sie ging nicht zu Grunde, s. Garschin, W.

Kruse, C. A. J., der Fenstergärtner. Leitfaden für Dilettanten und Blumenliebhaber, denen nur ein beschränkter Raum, etwa ein Fenster, Blumentisch, eine Veranda, ein Zimmer oder ein kleines Gärtchen zur Verfügung steht. Mit Illustr. 3. Aufl. (128 S.) 1883 und 4. Aufl. 8. (116 S.) Hildburghausen 885, Verlags-Bureau. * — 50

—— der Wintergärtner. Bestimmte Anleitung zur Cultur und Pflege der im Zimmer während des Winters verwendbaren Blumen und Pflanzen. 2. Aufl. 8. (89 S. mit Illustr.) Ebendas. 886. — 50

Kruse, E., Seeluft und Seebad. Eine Anleitung zum Verständniss und Gebrauch der Kurmittel der Nordseeinseln, insbesondere von Norderney. 4. verm. Aufl. (VIII, 119 S.) 1885; 5. Aufl. (VIII, 107 S.) 1885; 6. und 7. Aufl. 12. (VIII, 120 S.) Norden 887,88, Soltau's Verlag. * 1 —

—— über Seeluft- und Seebadekuren bei Nervenkrankheiten. 1.—3. Aufl. 12. (III, 74 S.) Ebendas. 885—88. * 1 —

Kruse, Ed., der Fährtensucher, s. Volks- und Jugend-Erzählungen.

—— der Indianer-Anwalt, oder der Pächter-Aufstand von Mapleton, s. Jugend-Bibliothek, neue.

Kruse, Ernst, kölnische Geldgeschichte bis 1386, nebst Beiträgen zur kurrheln. Geldgeschichte bis zum Ende des Mittelalters, s. Zeitschrift, westdeutsche, für Geschichte und Kunst.

Kruse, Frz., Geographie für ein- und mehrklassige Volksschulen. 2. verb. Aufl. 8. (VI, 125 S. mit 4 Holzst.) Münster 885, Regensberg. * — 40

Kruse, Friedr., botanisches Taschenbuch, enth. die in Deutschland, Deutsch-Österreich und der Schweiz wild wachsenden und im Freien kultivierten Gefässpflanzen, nach dem natürl. System einheitlich geordnet und auf Grund desselben zum Bestimmen eingerichtet. gr. 8. (XVIII, 469 S.) Berlin 887, H. Paetel. *ℳ 4.—; geb. * 5 —

Kruse, H., über Interpolationen in Xenophons Hellenika. gr. 4. (30 S.) Kiel 887, (Lipsius und Tischer.) * 2 —

Kruse, Heinr., Fastnachtsspiele. 8. (III, 145 S.) Leipzig 887, Hirzel. *ℳ 2.—; geb. * 3 —

—— das Mädchen von Byzanz. Trauerspiel in 5 Aufzügen. 2. Aufl. 8. (133 S.) Ebendas. 885. * 2 —

geb. * 3 —

—— Arabella Stuart. Trauerspiel in 5 Aufzügen. 8. (142 S.) Ebendas. 888. *ℳ 2.—; geb. * 3 —

Kruse, Walther, über Stäbchensäume an Epithelzellen. Inaugural-Dissertation. 8. (29 S.) Berlin 888. (Leipzig, Fock.) * 1 —

Krusens, D. Gottschalk, Klosterbruders zu St. Aegidien in Braunschweig, warum er aus dem Kloster gewichen. Nach dem Urdruck mit einer geschichtl. Unterrichtung, Einleitung und einem Glossar hrsg. von Ludw. Häuselmann. 8. (XIX, 83 S.) Wolfenbüttel 887, Zwißler. * 3 —

Krusewitz, Jul., ornamentale Skizzenblätter. Eine systemat. Darstellung praktisch verwendbarer Ornament-Bildungen im Charakter verschiedener Stilarten, nebst kurzer Erklärung der Skizzentafeln. 1. Buch, enth. 76 Skizzentaf. gr. 4. (V, 8 S. Text.) Halle 887, Knapp. In Mappe * 20 —

Krüsi, Herm., Gliedb. und Jak. Alpenrosen. Dichtungen aus den Bergen. 8. (171 S.) Zürich 888, E. Schmidt. * 2 20

Kruspe, H., Erfurter Domsagen, s. Bilder und Klänge aus Alt-Erfurt.

Krüss, Gerh., Untersuchungen über das Atomgewicht des Goldes. gr. 8. (VI, 112 S.) München 886, Rieger'sche Universitäts-Buchh. * 3 —

Krüss, Hugo, die Farben-Korrektion der Fernrohr-Objektive. gr. 4. (40 S.) Hamburg 887, Friederichsen und Comp. * 2 40

Aus: Abhandlungen aus dem Gebiete der Naturwissenschaften, Bd. 10, besonders abgedruckt.

—— die elektro-technische Photometrie, s. Bibliothek, elektro-technische.

Krutwig, Jean, exercices d'analyse chimique quantitative. gr. 8. (V, 34 S.) Bonn 885, Weber. * 1 —

Kryptogamen-Flora von Schlesien. Im Namen der schles. Gesellschaft für vaterländ. Cultur hrsg. von Ferd. Cohn. 3. Bd.: Pilze, bearb. von J. Schroeter. (In ca. 8 Lfgn.) 1.—5. Lfg. gr. 8. (S. 1—640.) Breslau 885—88, Kern's Verlag. à Lfg. *ℳ 3.20. * 16 —

1. und 2. Bd. Ebendas. 1877—79. *ℳ 28.—.

Krysiński, S., pathologische und kritische Beiträge zur Mutterkornfrage. gr. 8. (VI, 274 S. mit 1 Taf.) Jena 888, Fischer. * 6 50

—— über den heutigen Stand der Argyriefrage. Inaugural-Dissertation. gr. 8. (50 S.) Dorpat 886, (Karow.) * 1 —

Krystallnetze zur Anfertigung der wichtigsten Krystallgestalten. Im Anschluss an „das Mineralreich" von Otto Wünsche [Bd. 5 der gemeinnütz. Naturgeschichte von H. O. Lenz]. Entworfen von K. und A. W. gr. 4. (10 Taf.) Gotha 887, Thienemann's Hofbuchh. * 1 —

Krzyżanowski, Heinr., im Bruch. Eine Biographie. 8. (284 S.) Stuttgart 885, Spemann. * 3 —

Kubach, Pet., der Aufsatz auf der Mittelstufe. Eine Sammlung von Aufsätzchen, die im Anschluß an das Lesebuch für die Mittelstufe von den Schülern der Mittelstufe ausgearbeitet worden sind. 8. (52 S.) Bonn 887, Hanstein. * 1 —

Kubary, J., ethnographische Beiträge zur Kenntnis der Karolinischen Inselgruppe und Nachbarschaft. 1. Heft: Die socialen Einrichtungen der Pelauer. gr. 8. (150 S.) Berlin 885, Asher und Comp. * 3 —

Kube, Emil, die wortstellung in der Sachsenchronik [Parker Manuscript]. Inaugural-dissertation. gr. 8. (55 S.) Jena 886, (Pohle.) * 1 —

Kübel und Bunz, 60 Konfirmationsdenksprüche in je 20 Glaubensworten, Mahnworten und Trostworten, ausgewählt von K., mit farb. Randzeichnungen, entworfen und ausgeführt von B. qu. 16. Eßlingen 885, Weismann's Verlag. In Carton * 3 25

Kübel, Fr. Ph. G. v., s. Zum Andenken.

Kübel, Rob., von der Auferstehung. Predigt. gr. 8. (16 S.) Tübingen 886, Fues. * — 20

—— Bibelkunde. Erklärung der wichtigsten Abschnitte der heil. Schrift und Einleitung in die bibl. Bücher. 2 Tle. 4. verm. Aufl. 8. Stuttgart 886, J. F. Steinkopf. * 8 —

Inhalt:
Tl. 1. Das Alte Testament. (406 S.) *ℳ 3.60.
" 2. Das Neue Testament. (328 S.) *ℳ 4.40.

—— kleine Bibelkunde. Das Wichtigste von und aus der heil. Schrift. 1. und 2. Abdr. 8. (48 S. mit 2 Karten: Palästina zur Zeit Jesu Christi [Nebenkarte: Umgegend von Jerusalem]. — Die Reisen des Apostels Paulus.) Ebendas. 885,86. * — 25

—— über echtes und unechtes Christentum. Drei Predigten. gr. 8. (IV, 61 S.) Tübingen 888, Fues. * — 80

—— die Offenbarung Johannis,
—— die Pastoralbriefe des Apostels Paulus und der Hebräerbrief,
} s. Kommentar, kurzgefaßter, zu den heil. Schriften Alten und Neuen Testamentes.

Kubíšek, Joa., promulgatio sacrosancti concilii Tridentini in Moravia. Tractatus historicus. gr. 8. (59 S.) Olmütz 887, (Promberger.) ** — 80

Kubiczek, Frz. W., Heilung chronischer Nervenkrankheiten auf naturgemäßem Wege. Handbuch für Nervenkranke. [Gehirnkrankheiten, Kopfschmerz, Migraine, Schlafsucht, Schlaflosigkeit, Ohnmachten, Lähmungen, Krämpfe, Geisteskrankheiten, Rückenmarksleiden, Entzündungen der Nerven, Neuralgien, Neurosen, Schwäche, Pollutionen, Impotenz, Magenschwäche, chron. Magenleiden, Blutarmuth ꝛc.] Ein Beitrag zur naturgemäßen Heilweise. 4. umgearb. Aufl. 8. (128 S.) Wien 886, Huber und Lahme. * 2 —

—— Vorlesungen für junge Männer über das Geschlechtsleben. Eine Warnungs- und Belehrungsschrift für Ehegatten, Eltern, Vormünder, Lehrer und Erzieher, sowie für alle jungen Männer. 8. (106 S.) Ebendas. 885. * 1 80

Kubik, J., de M. Tullii Ciceronis poetarum Latinorum studiis, s. Dissertationes philologae Vindobonenses.

Kubiktabelle über runde Hölzer nach Metermaaß. 8. (20 S.) Coburg 888, Albrecht'sche Hofbuchh. * — 40

Kübler, Jak., Schwefeldavid, s. Bibliothek, stenographische, des Allgemeinen Schweizerischen Stenographenvereins.

—— aus aller Welt. Ernste und lust. Geschichten. 8. (V, 355 S.) Winterthur 887, Ehrich. * 2 80
geb. * 4 —

†Kübler, Marie Susanne [Frau Scherr], das Hauswesen nach seinem ganzen Umfange dargestellt in Briefen an eine Freundin, mit Beigabe eines vollständ. Kochbuches. 11. Aufl. Ausg. für Süddeutschland. gr. 8. (XIII, 614 S. mit Holzschn.) Stuttgart 886, Engelhorn. ℳ 4.50.; geb. 5 50

Kübler, O., lateinische Pensa für die unteren Gymnasialklassen [Sexta, Quinta, Quarta]. gr. 8. (VIII, 192 S.) Berlin 887, Wiegandt und Grieben. * 2 25

—— griechisches Vokabularium. 10. Aufl. Nebst einer Zugabe von Lesestücken und einem Anhang: die hauptsächlichsten Regeln der homer. Formenlehre für Anfänger. gr. 8. (VI, 42 S.) Ebendas. 887. * — 50

Kübler, Th., General Gordon, der Held und Christ, s. Jugend- und Volksbibliothek, deutsche.

—— die junge Heldin,
—— fünfzig Jahre auf dem Throne,
} s. Immergrün.

Kubus, H., Kasperl in Kamerun, s. Theater, kleines.

Kuby, die Gebühren der Ärzte in der Privatpraxis und als Sachverständige bei Gerichts- und Verwaltungsbehörden in Bayern. 2. Aufl. gr. 8. (XIV, 148 S.) Augsburg 886, Rieger'sche Buchh. cart. * 2 —

Kuby, die Medizinalgesetzgebung im Königr. Bayern. Sammlung der Reichs- und Landesgesetze, Verordnungen, generalisirten Ministerial-Entschließungen und wicht. oberstrichterl. Erkenntnisse, welche das Civilmedizinalwesen im Königr. Bayern betreffen, mit Ausnahme des Veterinärwesens. 2. Bd. Hrsg. und mit Erläuterungen anerkannter Commentatoren versehen. Mit systemat., chronolog. und alphabet. Register. gr. 8. (XXXV, 657 S.) Augsburg 887, Gebr. Reichel. * 16 —
[1. Bd.] Ebendas. 1883. **ℳ 21.—.

Küche, die. Organ des Verbandes deutscher Köche. Redact.: L. Kurth. 4. Jahrg. 1885. 52 Nrn. (Bog.) Fol. Berlin. (Leipzig, Gracklauer.) * 8 —
Nicht weiter erschienen.

—— die bürgerliche. Enth. Anweisung zur Bereitung der im bürgerl. Leben vorkommenden Speisen, Getränke, Backwerk, von Eingemachtem ꝛc. Neu durchges. und verm. von H. Davitis. 12. (64 S.) Reutlingen 887, Bardtenschlager. — 30

—— die kleine bayerische. Ein prakt. und unentbehrl. Handbuch für Alle, welche das Kochen gründlich, rasch und ohne besondere weitere Beihilfe erlernen wollen. Nebst einem Anhang, enth. 1) erprobte Gesundheitslehre, 2) bewährte Heilmittel und 3) Humoristisches. 8. (150 S.) München 888. (Kitzingen, Bedacht.) cart. * 80 Pf.; geb. * 1 20

Küchenmeister, Friedr., die Finne des Bothriocephalus und ihre Uebertragung auf den Menschen. Zugleich eine Bitte und ein Aufruf an die prakt. Aerzte in den Bothriocephalen-Gebieten aller civilisirten Länder, und desgleichen an alle Zoologen und Naturforscher daselbst. gr. 8. (44 S.) Leipzig 886, Abel. * 1 —
Vgl.: Braun, M., über den Zwischenwirth des breiten Bandwurmes.

—— der Mangel an Aerzten hauptsächlich in Sachsen. gr. 8. (45 S.) Dresden 886, R. v. Grumbkow. * — 90

—— die angeborene, vollständige seitliche Verlagerung der Eingeweide des Menschen (Situs viscerum totalis lateralis rarior solito inversus). Für Ärzte und Studierende zusammengestellt. 2. (Titel-)Ausg. gr. 8. (XII, 368 S. mit 5 in den Text eingedr. Fig., 1 uncolor. und 2 color. Taf.) Leipzig (883)888, Stauffer. * 4 —

Küchenwoche, unsere. Voranschläge und Anweisungen zum Kochen. 8. (24 S.) Karlsruhe 885, Reiff. * — 40

Küchler, Friedr., die Verwaltungsgesetzgebung im Großherzogt. Hessen. Systemat. dargestellt. 2. Aufl., mit Genehmigung des Hrn. Verf. neu bearb. und hrsg. von A. Dietz. 2 Bde. gr. 8. (XX, 624; XXIV, 1003 S.) Darmstadt 885, Jonghaus. * 12 —

Küchling, H., neue Tempelbilder. Maurerische Vorträge, gr. 8. (VII, 203 S.) Leipzig 888, Findel. * 3 —
geb. ** 4 —

Küchling, Herm., Novellen. [Mephistos Schwiegersohn. — Wildauer. — Liebesopfer.] 8. (317 S.) Breslau 886, Trewendt. * 6 —

Kuczyński, Arnold, Verzeichniss einer Sammlung mikroskopischer Drucke und Formate im Besitze von Albert Brockhaus in Leipzig. 16. (VI, 42 S.) Leipzig 888. — —
Nicht im Handel.

Kudrun, s. National-Litteratur, deutsche.

Küffner, Anna, praktische Anleitung zum methodischen Unterricht in den weiblichen Handarbeiten nach Vorschrift des Unterrichtsplans für die Mädchenarbeitsschulen des Kantons Bern. gr. 8. (100 S. mit eingedr. Fig.) Bern 885, Wyß. cart. * 1 80

—— guide pratique pour l'enseignement méthodique des ouvrages de mains dans les écoles de travail de jeunes filles d'après le plan d'enseignement de la direction d'éducation du canton de Berne. gr. 8. (99 S. mit Illustr.) Ebendas. 887. cart. * 1 60

bearb. gr. 8. (IV, 124 S.) Würzburg 888, Stuber's Verlag. * 2 50

Kuefstein, Frz. Graf v., der wirtschaftliche Wert in Theorie und Praxis mit einer Vorbemerkung über die Marx-Engels'sche Werttheorie. gr. 8. (XVI, 60 S.) Wien 885, (Hölder.) * 1 70

Kügelgen, Heinr. v., Andenken aus der Vergangenheit. Lieder eines früh verewigten Ehstländers [H. v. K.]. 12. (47 S.) [Hamburg 888, Gebr. Behre.] Mitau, E. Behre's Verlag. * — 80
geb. * 1 80

Kügelgen, Paul v., Kaiser Wilhelm. Rede, gehalten auf der Gedächtnißfeier in der „Palme" am 10. [22.] März 1888. gr. 8. (27 S. mit 2 Abbild.: Kaiser Wilhelm auf dem Sterbebette und der Kranz der deutschen Kolonie in St. Petersburg.) St. Petersburg 888, (Eggers und Comp.) * 1 —

Kügelgen, W. v., s. Jugenderinnerungen eines alten Mannes.

Kugler, Bernh. v., Albert von Aachen. gr. 8. (VII, 426 S.) Stuttgart 885, Kohlhammer. * 8 —

—— Analekten zur Kritik Alberts von Aachen. 4. (34 S.) Tübingen 888, (Fues.) * 1 —

—— Gottfried v. Bouillon, s. Taschenbuch, historisches.

—— Geschichte der Kreuzzüge, s. Geschichte, allgemeine, in Einzeldarstellungen.

—— die Hohenzollern und das deutsche Vaterland, s. Stillfried-Alcántara, R. Graf.

—— Kaiser Wilhelm und seine Zeit. Reich illustrirt von den ersten deutschen Künstlern. 30 Hefte. gr. 4. (VIII, 369 S.) München 888, Verlagsanstalt für Kunst und Wissenschaft.
à Heft * 50 Pf. * 15 —

Kugler, Frz., Geschichte Friedrichs des Großen. 12. (Titel-)Aufl. 8. (IV, 408 S. mit Friedrichs Portr. nach Schadow in Stahlst.) Leipzig 887, Bieweg. * 2 70

—— dass. — 3. Aufl. der bill. Volks-Ausg. 10 Lfgn. gr. 8. (VIII, 420 S. mit 400 Illustr., gezeichnet von Adf. Menzel.) Leipzig 887, Mendelssohn. à Lfg. 60 Pf.; geb. * 6 —

—— dass. — s. Übungs-Bibliothek, englische.

Kugler, Jos. (I.), über Jugendlectüre. gr. 8. (24 S.) Wien 886, (Sallmayer'sche Buchh.) * — 50

—— der hygienische Kongreß in Wien 1887. gr. 8. (11 S.) (Ebendas.) 888. * — 40

—— Wegweiser und Katalog zur Revision der Schülerbibliotheken. gr. 8. (113 S.) (Ebendas.) 886. * 1 —

Kugler, Jos. (II.), der Priester nach dem Geiste der katholischen Kirche. Aus dem Latein. hrsg. von Frz. Vogl. 3. Aufl. 8. (VIII, 568 S.) Regensburg 886, Verlags-Anstalt. 3 75

Kugler, Luise, Spruch-Buch. 5. verm. und neu ausgestattete Aufl. gr. 8. (IV, 424 S.) Bremen 888, Schünemann.
geb. mit Goldschn. 6 —

Kugler, W. E., Briefsammlung für die Volksschule. (Musterbeispiele.) 8. (38 S.) Nürnberg 888, Löhe. cart. * — 40

Kugy, P., die Uebelstände des Apothekerwesens in Oesterreich und ein Vorschlag zur gründlichen Heilung. gr. 8. (35 S.) Wien 886, (O. Frank.) * — 60

Kuhač, Fr., südslavische Volkslieder. Aus der Sammlung von K. übertr. von Ernst Harmening. 8. (XII, 90 S.) Jena 886, Mauke's Verlag. * 1 80
geb. mit Goldschn. * 2 80

Kühl, Ernst (I), kritisch-exegetisches Handbuch über die Briefe Petri und Judae, s. Meyer, Heinr. Aug. Wilh., kritisch-exegetischer Kommentar über das Neue Testament.

—— die Gemeindeordnung in den Pastoralbriefen. gr. 8. (III, 152 S.) Berlin 885, Besser'sche Buchh. (W. Hertz). * 2 80

Kuhl, Ernst (II.), deutsche Rechtschreibelehre. Ein Hilfs- und Übungsbuch für den orthograph. Unterricht auf 3 Klassenstufen. 2. und 3. Stufe. 8. Gotha 886, Thienemann's Hofbuchh. [2. Stufe. 6. Aufl. (32 S.) 3. Stufe. 5. Aufl. (30 S.)] cart. à Stufe * — 40

1. Stufe. Ebendas. 1891. * 40 Pf.

Kühl, J. H., Grundriß der Arithmetik und Algebra. Ein Leitfaden für den Unterricht. 1. Tl. 2. Aufl. 8. (IV, 146 S.) Hamburg 886, Kriebel. cart. * 1 20
2. Tl. Ebendas. 1891. cart. * 1.25.

—— Grundriß der Geometrie. Ein Leitfaden für den Unterricht. I. Planimetrie. gr. 8. (IV, 95 S. mit 128 in den Text gedr. Holzschn.) [Hamburg 886, O. Meißner's Verlag.] Dresden, Kühtmann. * 1 50

—— dass. — II. Stereometrie. 8. (IV, 135 S. mit 119 in den Text gedr. Holzschn.) [Hamburg 887, Nestler und Melles, Verlag.] Dresden, Kühtmann. cart. * 2 —

—— dass. — III. Trigonometrie. 8. (149 S. mit 62 in den Text gedr. Holzschn.) Ebendas. 887. cart. * 2 25

Kuhl, Jos., Beiträge zur griechischen Etymologie. I. Δίκη bei Homer. gr. 8. (III, 128 S.) Prag 885. Tempsky. — Leipzig, Freytag. * 3 —

Kühl, W. K., Führer durch die gesammte Uhrmacher-Litteratur. Systematisches Verzeichnis aller wichtigeren und prakt. Bücher über Uhrmacherkunst und verwandte Fächer. [Optik, Mechanik, Elektrotechnik etc.] 16. (31 S.) Berlin 888, Kühl. * — 20

Kuhlau's, Friedr., Leben, s. Thrane, C.

Kuhlenbeck, Ludw., Giordano Bruno, sein Leben und seine Weltanschauung. Vorträge, gehalten in der Psychol. Gesellschaft zu München. gr. 8. (28 S. mit Giordano Brunos Brustbild, sowie einem Facs. seiner Handschrift und der Abbild. seines Denkmals in Rom.) München 888, Th. Ackermann's Verlag. * — 50
Aus: Sphinx, besonders abgedruckt.

—— Eros und Psyche. Ein esoter. Gedicht. 8. (62 S.) Leipzig 887, Th. Grieben. * 2 —

Kühling's, A., Album für Liebhaber-Bühnen, Nr. 208 u. fg., } s. Album.
—— Album für Solo-Scenen, Nr. 41 u. fg., }

—— Theater-Specialität. Nr. 42—50. gr. 8. Berlin, Kühling und Güttner. à Nr. 1 50
Inhalt:
Nr. 42. Braune, Edm., der Marder im Taubenschlag. Schwank in 1 Akt. (15 S.) 885.
. 43. Ely, Frau., alles durch die Feuerwehr. Posse mit Gesang in 1 Akt. Musik von Rich. Thiele. (12 S.) 885.
. 44. Hahn, M., und H. Krieger, in der Polizei-Wachtstube. Posse in 1 Akt. (12 S.) 885.
. 45. Braune, Edm., die erste Damen-Gesellschaft. Lustspiel in 1 Akt. (26 S.) 885.
. 46. Bani, C. W., Grenadier Pfiffig. Lustspiel in 1 Akt. (12 S.) 885.
. 47. Kolbe, Thdr., der Quartals-Erste. Posse in 1 Akt. (16 S.) 886.
. 48. Riefert, E., nach Afrika. Schwank in 1 Akt. (16 S.) 886.
. 49. Kolbe, Thdr., der kreuzlose Bräutigam. Schwank in 1 Akt. (12 S.) 886.
. 50. Wagel, Carl, der Herr Professor. Schwank in 1 Akt. [Mit freier Benutzung einer Lebrun'schen Idee.] (11 S.) 886.

—— Volks-Schaubühne Nr. 65 u. fg., s. Volks-Schaubühne.

Kuhlmann, Friedr., methodische Anleitung zu den Wandtafeln für den Freihandzeichenunterricht in Volks- und höheren Schulen mit besond. Berücksicht. der Schwierigkeiten des Massenunterrichtes, auf Anregung des Vereines zur Förderung des Zeichenunterrichtes in Elsaß-Lothringen hrsg. 1. Tl. gr. 8. (53 S. mit 3 lithogr. Fig.-Taf.) Metz 886, Gebr. Even. * 1 —

—— Wandtafeln für den Freihandzeichenunterricht in Volks- und höheren Schulen. 1. Sammlung. Fol. (16 Taf.) Ebendas. 888.
* 7 50
Auf Carton oder Leinw. * 17 —

Kuhlmann, Ludw., quaestiones Sallustianae criticae. gr. 4. (40 S.) Oldenburg 887. (Leipzig, Fock.) * 1 50

Kuhlmann-Hohenberg, Carl v., die Ausbildung des landwirthschaftlichen Arbeitspferdes. gr. 8. (31 S.) Riga 888, Deubner. * — 60

Kuhlow, Gust., Handbuch der Polizei-Vorschriften und Orts-Statute ꝛc. für den Stadtkreis Charlottenburg, nebst einigen

landesgesetzl. und landespolizeil. Bestimmungen. Unter Benutzung amtl. Quellen zusammengestellt. gr. 8. (X, 238 S.) Charlottenburg 868, Grundmann. *ℳ 3.60.; cart. * 4 —

Kühn's Schreibheft für Geschäftsaufsätze zur Anschauung, Belehrung und Übung für Schule und Haus. 1.—5., vollständig umgearb. Aufl. gr. 4. (28 S.) Gebweiler 884—87, Boltze. — 40

Kuhn, Adb., mythologische Studien. Hrsg. von Ernst Kuhn. 1. Bd.: Die Herabkunft des Feuers und des Göttertranks. 2. verm. Abdr. gr. 8. (IV, 240 S.) Gütersloh 886, Bertelsmann. * 8 —

Der 2. Bd. ist noch nicht erschienen.

Kuhn, Alb., Roma. Die Denkmale des christl. und des heidn. Rom in Wort und Bild. 3. wohlf. Ausg. 24 Lfgn. hoch 4. (576 S. mit 690 Illustr.) Einsiedeln 887,88, Benziger und Comp. à Lfg. 50 Pf. ℳ 12.—.; geb. 18 —

Kühn, B. L., die Resultate der letztjährigen Obst-Ausstellungen für Landwirthe und Gartenbesitzer, nebst Angaben über die zu Strassenpflanzungen und zum allgemeinen Anbau für verschiedene Bodenverhältnisse und Zwecke geeigneten Obstsorten, die besten Geräthe zur Obstverwerthung etc. und die Organisation und Rentabilität des Obstbaues an den königl. sächs. Staatsstrassen. Nach amtl. Quellen bearb. gr. 8. (VIII, 156 S. mit Abbild.) Berlin 897. (Leipzig, H. Voigt.) * 2 50
geb. * 3 —

Kühn, Bernh., das Dienstgebäude für das königl. Ministerium der geistlichen, Unterrichts- und Medicinal-Angelegenheiten in Berlin. Entworfen und ausgeführt. Fol. (7 S. mit 7 Taf.) Berlin 886, Ernst und Korn. * 10 —

Aus: Zeitschrift für Bauwesen, besonders abgedruckt.

Kühn, C., Hausmütterchen, } s. Schillingsbücher,
—— nur eine Magd, }
—— Marie, s. Für den Feierabend.
—— der einzige Sohn, s. Schillingsbücher.
—— das Vermächtnis des Grossvaters, s. Für den Feierabend.

Kühn, Emil, über einen Fall von metastatischem Melanosarkom der Leber. Inaugural-Dissertation. 8. (35 S.) München 887, (Ernst.) * — 55

Kuhn, Ernst, der Mann im Brunnen, Geschichte eines indischen Gleichnisses, s. Festgruss an Otto v. Böhtlingk.

Kuhn, Ernst, die Aussprache. Einige Abschnitte aus der Lehre vom Lesevortrag. 8. (III, 47 S.) Berlin 885, Borggold. * — 80

—— Rechtschreibübungen. Method. Aufgabenbuch für die Schüler in mittleren Klassen der Volksschulen und in oberen Vorschulklassen. 2. Aufl. gr. 8. (VIII, 87 S.) Berlin 885, Simion. cart. * — 60

—— dass. — 3. Aufl. 8. (VIII, 87 S.) Ebendas. 887. cart. * — 60

Kühn, Frz., treue Anhänglichkeit, } s. Spiegelbilder aus dem Leben und der Geschichte der Völker.
—— die Brüder, }
—— die Farm im Urwald, }
—— treue Freundschaft oder Schloß und Mühle, }
—— Gott verläßt keinen Deutschen, }
—— Gustav, }
—— Jakob, der kleine Farmer, }
—— katholische Kirchen-Lieder. 12. Aufl. 16. (31 S.) Breslau 886, Goerlich. * — 10

—— zwei Lebenswege, } s. Spiegelbilder aus dem Leben und der Geschichte der Völker.
—— Schwester Martha oder Ein edler Beruf, }
—— die Schwestern, }
—— ein edler Sohn oder im Dienste der Ostindischen Compagnie, }
—— auf der Steppe, }
—— Pater Szapar oder die Türken in Ungarn und vor Wien, }
—— Vaterlandsliebe, }

Kühn, Frz., und Thom. Kuznik, Aufgaben zum Zifferrechnen. Neu bearb. von Th. Daerr. Ausg. A. 6 Hefte. 8. Breslau 887, Korn. * 1 35

Inhalt:
Heft 1. Das Rechnen im Zahlenraum von 1 bis 100. Die vier Species im unbegrenzten Zahlenraum. 20. Aufl. (30 S.) * 15 Pf.
" 2. Reisolviren, Reduciren. Die vier Species mit mehrfach benannten Zahlen. Zeitrechnungen. 21. Aufl. (64 S.) * 20 Pf.
" 3. Gemeine Brüche. Vorübungen zu den Decimalbrüchen. 19. Aufl. (55 S.) * 25 Pf.
" 4. Einfache Regel-de-tri. Zusammengesetzte Regel-de-tri. Kettenrechnung. Kapital- und Zinsrechnung. 15. Aufl. (64 S.) * 25 Pf.
" 5. Rabattrechnung. Gewinn- und Verlustrechnung. Decimalbruchrechnung. 13. Aufl. (62 S.) * 25 Pf.
" 6. Gesellschaftsrechnung. Vermischungsrechnung. Längen-, Flächen- und Körperberechnungen. 12. Aufl. (72 S.) * 25 Pf.

—— dass. — Auflösungen zum 3.—6. Heft. 8. (24; 32; 31; 26 S.) Ebendas. 886. à Heft * 50 Pf. * 2 —

Vgl.: Daerr, Th., Aufgaben zum Rechnen für die Volksschule.

Kühn, Fritz, Geschichte der ersten lateinischen Patriarchen von Jerusalem. gr. 8. (70 S.) Leipzig 886, Fock. * 1 50

Kühn, G., deutsches Lesebuch für höhere Mädchenschulen. Unter Mitwirkung von Frl. Marie Stäphasius und anderen Lehrern und Lehrerinnen hrsg. 1. Bd. 1. Abtl., und 2. Bd. 2 Abtgn. 8. Berlin, Berggold. [1. Bd. 1. Abtl. 3. und 4. Aufl. (X, 236 S.) 885,87. *ℳ 1.—.; 2. Bd. 1. Abtl. 4. Aufl. (X, 320 S.) 887. *ℳ 1.80.; 2. Abtl. 2. Aufl. (VIII, 328 S.) 887. *ℳ 2.—.] * 4 80

1. Bd. 2. Abtl. 1878. *ℳ 1.50.; 3. Bd. Ebendas. 1884. *ℳ 2.—.

—— das Wunder, s. Zeitfragen des christlichen Volkslebens.

—— die Zillerianer strittester Observanz nach ihren neuesten literarischen Productionen beurtheilt. gr. 8. (35 S.) Altenburg 887, Dietz. * — 60

Vgl.: Ufer, Chr., Herr Pastor D. Kühn und die Zillerianer.

Kuhn, G. J., Gedichte, s. Nationalbibliothek, schweizerische.

Kühn, H., Lehrer als Schriftsteller. Handbuch der schriftstellernden Lehrer, mit Biographien und Angabe ihrer litterar. Erzeugnisse. 12. (192 S.) Leipzig 888, Siegismund und Volkening. *ℳ 1.80.; geb. * 2 —

—— die körperliche Züchtigung, s. Sammelmappe, pädagogische, Nr. 104. 105.

Kühn, Herbert, von den Spötterbänken der Prima und Secunda, s. Bücherei, lustige.

Kuhn, Herm., das christliche Paris, s. Broschüren, Frankfurter zeitgemäße.

Kühn, Jul. (I.), Anleitung zur Bekämpfung der Rüben-Nematoden, } s. Berichte aus dem physiologischen Laboratorium und der Versuchsanstalt des landwirthschaftlichen Instituts der Universität Halle.
—— Bericht über weitere Versuche mit Nematoden-Fangpflanzen, }
—— das Einsäuern der Futtermittel. 16. (74 S.) Berlin 885, Parey. * 1 —

Aus: Wrangel und v. Lengerke's landwirthschaftlicher Kalender, besonders abgedruckt.

—— die zweckmäßige Ernährung des Rindviehes vom wissenschaftlichen und praktischen Gesichtspunkte. Eine von der schles. Gesellschaft für vaterländ. Kultur gekrönte Preisschrift. 9. sehr verm. und verb. Aufl. gr. 8. (VII, 364 S. mit 62 in den Text eingedr. Holzschn. von H. Bürkner.) Dresden 887, G. Schönfeld's Verlag. geb. * 6 —

—— die Getreidezölle in ihrer Bedeutung für den kleinen und mittleren Grundbesitz. Ein Beitrag zur Verständigung. 4. (20 S.) und 2. Aufl. (V, 24 S.) Halle 885, Buchh. des Waisenhauses. * — 60

—— die Soltsieu'sche und die Kellner'sche Lupinenentbitterungsmethode und die Bedeutung derselben für Erhaltung des Kulturwerthes der Lupine, s. Berichte aus dem physiologischen Laboratorium und der Versuchsanstalt des landwirthschaftlichen Instituts der Universität Halle.

Kühn, Jul. (I.), das Studium der Landwirthschaft an der Universität Halle. Geschichtl. Entwickelung und Organisation desselben. Eine Festschrift zur Feier des 25jähr. Bestehens des landwirthschaftl. Instituts der Universität. Im Auftrage Sr. Exc., des königl. Staatsministers und Ministers der geistl. Unterrichts- und Medizinal-Angelegenheiten Hrn. v. Goßler verfaßt. Lex.-8. (188 S. mit 20 Taf.) Halle 888. (Cottbus, Differt.) * 7 —

—— s. Institut, das landwirthschaftliche, der Universität Halle-Wittenberg ꝛc.

Kühn, Jul. (II.), die Prostitution im 19. Jahrh., vom sanitätspolizeil. Standpunkt aus betrachtet und die Vorbeugung der Syphilis. Vorlesungen, gehalten an der Universität zu Leipzig. Nach dem Tode des Verf. neu bearb. von Ed. Reich. 2. verm. und verb. Aufl. 8. (XI, 243 S.) Leipzig 887, Barsdorf. ℳ 5.—; geb. 6 —

2. Aufl. u. d. T.:

—— die Prostitution im 19. Jahrh. und die Verhütung der Syphilis. Nach dem Tode des Verf. neu bearb. von Ed. Reich. 3. Aufl. 8. (XII, 243 S.) Ebendas. 887. * 4 —
geb. ** 4 75

Kühn, Karl, der französische Anfangsunterricht. Eine Begleitschrift zu dem franzöe. Lesebuch und den franzöe. Übungen. gr. 8. (40 S.) Bielefeld 887, Velhagen und Klasing. * — 50

—— die Einheitsschule, eine Forderung des praktischen Lebens. gr. 8. (38 S.) Ebendas. 885. * — 50

—— französisches Lesebuch. Unterstufe. gr. 8. (XII, 196 S.) Ebendas. 887. * 1 60

—— französische Schulgrammatik. gr. 8. (XII, 150 S.) Ebendas. 885. *ℳ 1.30.; geb. * 1 60

—— Übungen zum französischen Lesebuch. gr. 8. (IV, 89 S.) Ebendas. 887. * — 50

Kuhn, Kasp., Kolping, der Gesellenvater. Dramat. Bilder in 3 Abtheilungen. 12. (59 S.) Leutkirch 887, Roth. * — 75

—— Silach, s. Dilettanten-Bühne, katholische.

Kühn, Otto, die sittlichen Ideen der Griechen und ihre Verkünder, die Tragiker. 4. (52 S.) Leipzig 888, Fock. * 1 —

Kuhn, P., die zweite Lehrerprüfung. Eine Sammlung von über 2700 Fragen und Themen aus Prüfungen provisor. Lehrer. 2. sehr verm. Aufl. 8. (III, 112 S.) Neuwied 887, Heuser's Verlag. — 90

—— Präparationen zur unterrichtlichen Behandlung der gebräuchlichsten evangelischen Kirchenlieder. 8. (IV, 117 S.) Trier 886, Stephanus. * 1 —

Kuhn, R., Lesebuch für die drei ersten Schuljahre, s. Hammer, E. F.

Kuhn, Rich., Skizzen über den im Bau befindlichen Canal du Centre im Königreich Belgien. gr. 4. (6 S. mit 10 autogr. Taf.) Bruxelles 886. Wien, Hölder. * 3 —

Kühnast, L., das Erbrecht des Entwurfs eines bürgerlichen Gesetzbuches für das Deutsche Reich. gr. 8. (III, 98 S. mit 1 Taf.) Berlin 888, Bahr. * 2 40

—— die Grundschuld des Entwurfs eines bürgerlichen Gesetzbuches für das Deutsche Reich. Kritisch-dogmat. Darstellung. gr. 8. (102 S.) Ebendas. 888. * 2 40

—— Kritik moderner Rechtsphilosophie. gr. 8. (III, 96 S.) Ebendas. 887. * 2 —

Kühnast, Wilh., über Pankreascysten. Inaugural-Dissertation. gr. 8. (39 S.) Breslau 887, (Köhler.) * 1 —

Kühnau, Rich., Rhythmus und indische Metrik. Eine Entgegnung. gr. 8. (24 S.) Göttingen 887, Vandenhoeck und Ruprecht's Verlag. * — 80

—— de Trishṭubbjagatica metrorum indicorum gente quaestio rhythmica et historica. (Dissertatio inauguralis.) gr. 8. (70 S. mit 3 Tab.) Breslau 886, (Köhler.) * 1 —

—— die Trishṭubh-Jagati-Familie. Ihre rhythm. Beschaffenheit und Entwicklung. Versuch einer rhythm. und histor. Behandlung der ind. Metrik. gr. 8. (XVI, 272 S. mit 5 Taf.) Göttingen 886, Vandenhoeck und Ruprecht's Verlag. * 10 —

Kühne, Ortschafts-Verzeichniß und Entfernungs-Tabelle des Reg.-Bez. Königsberg, Prov. Ostpreußen. Auf Grund amtl. Unterlagen und der neuesten Generalstabs-Karten festgestellt im J. 1887—1888. gr. 8. (VI, 296 S. mit 1 Karte.) Rastenburg 888, Wiebe's Buchh. (Huch). ** 3 50

Kühne, Gen.-Maj., kritische und unkritische Wanderungen über die Gefechtsfelder der preußischen Armeen in Böhmen 1866. 1., 4. und 5. Heft. gr. 8. Berlin, Mittler und Sohn. * 9 10

Inhalt:
Heft 1. Das Gefecht bei Nachod. 3. Aufl. (XIII, 129 S. mit 5 Plänen und Darstellungen der einzelnen Gefechtsmomente.) 888. *ℳ 3.60.
" 4. 5. Das Gefecht von Soor [bei Neu-Rognitz, Burkersdorf und Rudersdorf]. Allgemeine Betrachtungen. 2. Aufl. (XI, 234 S. mit 3 lithogr. Plänen.) 887. *ℳ 5.50.
2. und 3. Heft. Ebendas. 1877,79. à *ℳ 3.60.

Kühne, A., aus Kindermund. Erheiterndes und Belehrendes für Freunde der Jugend. 12. (VII, 66 S.) Leipzig 888, Brehse. * — 80

Kühne, Adf., vollständiges Lehrbuch der Gedächtniskunst [Mnemotechnik], speciell zur Erlernung der Mnemonik, nebst einer mnemonisch bearb. Zeittafel der Geschichte, vollständ. Tabellen der Atomgewichte und der europ. Geographie, der Grösse aller Länder, der Einwohnerzahlen derselben, als auch der der Hauptstädte, sowie der Entfernungen der hauptsächlichsten Himmelskörper. 8. (105 S.) Osterwieck 888, Zickfeldt. * 1 —

Kühne, Benno, die Fortbildung der Natur-Philosophie auf platonisch-aristotelischer Grundlage. gr. 4. (36 S.) Einsiedeln 888, Benziger und Comp. * 2 —

Kühne, F. A., praktische Anleitung zur selbständigen Einziehung von Forderungen im Wege der Klage vor den Amtsgerichten. 2. Aufl. 8. (IV, 104 S.) Mülheim 885, Bagel. — 75

—— der neue preußische Rechts-Anwalt am Amtsgericht beim Verklagen säumiger Zahler und böswilliger Schuldner, sowie in Wechsel-Angelegenheiten und Konkurssachen nach den Vorschriften der deutschen Zivilprozeß-Ordnung, der Konkurs-Ordnung, den Ausführungs-Gesetzen und der neuen Subhastations-Ordnung. 7. verb. und ergänzte Aufl. 8. (VIII, 301 S.) Ebendas. 885. 2 —

Kühne's, Geo., Rathgeber für Kosmetik. 2. und 3. Aufl. Praktische Winke zur Erlangung und Erhaltung gesunder und weisser Zähne, reinen und frischen Teints, vollen und weichen Haares, glänzender und transparenter Nägel. Mit Vorwort und ergänzenden Bemerkungen von Krug. (38 S.) 1885; 4. und 5. Aufl. gr. 8. (62 S.) Dresden 887. (Leipzig, Graeklauer.) ** 1 —

Kühne, H., und K. Stengel, Maître Elie's Übertragung von Ovid's Ars amatoria, s. Ausgaben und Abhandlungen aus dem Gebiete der romanischen Philologie.

Kühne, H[erm.], praktische Anleitung zum mikroskopischen Nachweis der Bakterien im tierischen Gewebe. Zum Gebrauche für Studierende und Ärzte nach eigenen Erfahrungen bearb. gr. 8. (VI, 44 S.) Leipzig 888, E. Günther. * 1 50

—— die Bedeutung des Anpassungsgesetzes für die Therapie, s. Schriften, Darwinistische, 1. Folge.

—— über ein kombiniertes Universalverfahren, Spaltpilze im tierischen Gewebe nachzuweisen etc., s. Monatshefte für praktische Dermatologie.

—— dass. — s. Studien, dermatologische.

Kühne, Louis, bin ich gesund oder krank? Ein Prüfstein und Ratgeber für Jedermann. 2. vielfach verbsb. und verm. Aufl. 8. (34 S.) Leipzig 888, Th. Grieben. * — 50

Kühne, W., Albumosen und Peptone. gr. 8. (9 S.) Heidelberg 895, C. Winter's Universitäts-Buchh. * — 40

Kühne, W., vereinfachte Darstellung des Trypsins. gr. 8. (4 S.) Heidelberg 886, C. Winter's Universitäts-Buchh. * — 20

—— Untersuchung der motorischen Nervenendigung an Durchschnitten und Schnittserien. gr. 8. (15 S.) Ebendas. 887. * — 60

Vorstehende drei Schriften sind aus: Verhandlungen des naturhistorisch-medicinischen Vereins zu Heidelberg, besonders abgedruckt.

—— über die Wirkung des Pfeilgiftes auf die Nervenstämme. Lex.-8. (19 S. mit eingedr. Fig.) Ebendas. 886. * 1 —

Aus: Festschrift des naturhistorisch-medicinischen Vereins zu Heidelberg, besonders abgedruckt.

Kühne-Harkort, Henriette, lebende Bilder, s. Universal-Bibliothek Nr. 2239.

—— kleine Predigten für's Haus, in Scherz und Ernst gehalten. 12. (III, 214 S.) Dresden 887, Pierson's Verlag. *ℳ 1.50.; geb. * 2 —

Kühnelt's, A. P., stenografischer Faulenzer. Alfabetisch geordnete Sammlung sämmtl. in der Gabelsberger'schen Stenografie vorkommenden Sigel von Abbreviaturen, sowie der bemerkenswerthesten Schreibweisen und Satzkürzungen. 5. verm. Aufl. Umgearb. und hrsg. von Karl Faulmann. 12. (64 S.) Wien 888, Bermann und Altmann. * 1 20

Kühnemann, Eug., die Stempel- und Erbschaftssteuer in Preußen mit besond. Berücksicht. der Prov. Hannover, erläutert. 2. umgearb. Aufl. gr. 8. (VI, 394 S.) Hannover 885, Meyer. *ℳ 8.—; geb. * 9 —

Kühner's, neuer thüringischer Kinderfreund. Ein Lese- und Lehrbuch für Schulen. Hrsg. von Weidemann. 4 Tle. Hildburghausen 884—89, Gadow und Sohn. [1. Tl. 5.—9. Aufl. (192 S.) * 50 Pf.; 2. Tl. 7. Aufl. (196 S.) * 50 Pf.; 3. Tl. 4. und 5. Aufl. (II, 288 S.) * 60 Pf.; 4. Tl. 2. Aufl. (IV, 343 S.) *ℳ 1.20.] * 2 80

Kühner, A., Buch der Gesundheit. Rathschläge zur Erhaltung der Gesundheit und Verhütung von Krankheiten, sowie zur Behandlung derselben bis zur Ankunft des Arztes. 1.—4. Heft. gr. 8. Frankfurt a. M., Gebr. Knauer. * 4 80

Inhalt:

Heft 1. Ueber gewisse zur Erhaltung des Lebens nothwendige äußere Einflüsse und ihre Wirkungen auf den Menschen. (IV, 66 S.) 887. *ℳ 1.20.
" 2. Ueber Nahrungs- und Genußmittel. Nebst einer Belehrung über richtige, billige, wohlschmeckende Volksnahrungsmittel. Den deutschen Hausfrauen gewidmet. 1. Hälfte. (88 S.) 887. *ℳ 1.50.
" 3. —— dass. — 2. Hälfte. (74 S.) 888. *ℳ 1.—.
" 4. Das Buch der Mutter. Eine Belehrung für junge Frauen über die wichtigsten Fragen ihrer Bestimmung, sowie über die Behandlung und Pflege der Kinder während der ersten Lebensjahre. 1. Hälfte. (66 S.) 888. *ℳ 1.20.

—— wie sind Epileptiker zu behandeln? Mit besond. Berücksicht. der dabei herrschenden Irrthümer und Vorurtheile erörtert. 2. (Titel-)Ausg. gr. 8. (32 S.) Stuttgart 886, Zimmer's Verlag. * 1 —

—— die Erkältungskrankheiten, ihr Wesen, ihre Verhütung und Behandlung bis zur Ankunft des Arztes. Ein Hand- und Hülfsbüchlein für Jedermann. Auf Grund eigener langjähr. Erfahrungen und der gegenwärt. wissenschaftl. Anschauungen dargestellt. gr. 8. (72 S.) Frankfurt a. M. 888, Gebr. Knauer. * 1 50

—— die Kunstfehler der Aerzte vor dem Forum der Juristen. Für Aerzte und Juristen gemeinverständl. dargestellt. gr. 8. (VIII, 155 S.) Ebendas. 886. * 4 50

—— über den Schlaf und die Verhütung der Schlaflosigkeit. gr. 8. (60 S.) (Ebendas.) 887. * 1 20

—— acht Thesen nebst Motiven und Fragestellung betreffend die rechtliche Verantwortung der Aerzte. Für Aerzte und Juristen. 2. unveränd. Abdr. gr. 8. (24 S.) Ebendas. 887. * 1 —

Kühner, Raph., Elementargrammatik der griechischen Sprache nebst eingereihten Griechischen und Deutschen Uebersetzungsaufgaben und den dazu gehörigen Wörterbüchern, so wie einem Anhange von dem Homerischen Verse und Dialekte. Für die unteren Gymnasialklassen. 31. und 32. Aufl. gr. 8. (XVI, 343 S.) Hannover 882,87, Hahn'sche Buchh. 2 75

Kühner, Raph., Elementargrammatik der Lateinischen Sprache mit eingereihten Lateinischen und Deutschen Uebersetzungsaufgaben und einer Sammlung Lateinischer Lesestücke nebst den dazu gehörigen Wörterbüchern. Für die unteren Gymnasialklassen. 44. Aufl. gr. 8. (X, 381 S.) Ebendas. 887. 3 —

Kühner, Rud., lateinisches Vokabularium im Anschluß an A. S. Schönborns lateinisches Lesebuch. 1. Kurs. für Sexta. 4. verb. Aufl. 8. (VIII, 170 Sp.) Berlin 886, Mittler und Sohn. * — 50

Kuhnert, Ernst, Daidalos. Ein Beitrag zur griech. Künstlergeschichte. gr. 8. (39 S.) Leipzig 886, Teubner. * 1 20

Aus: Jahrbücher für classische Philologie, 15. Suppl.-Bd., besonders abgedruckt.

Kühnert, Frz. (I.), über einige Lautcomplexe des Shanghai-Dialektes. Lex.-8. (17 S.) Wien 888, (Tempsky.) * — 40

Aus: Sitzungsberichte der k. Akademie der Wissenschaften, besonders abgedruckt.

Kühnert, Frz. (II.), über die definitiven Elemente des Planeten (153) Hilda. Lex.-8. (35 S.) Wien 886, (Tempsky.) * — 60

Aus: Sitzungsberichte der k. Akademie der Wissenschaften, besonders abgedruckt.

Kühnert, Frz. (III.), über das pactum de non praestanda evictione. Inaugural-Dissertation. gr. 8. (54 S.) Lüneburg 887. (Göttingen, Vandenhoeck und Ruprecht.) * 1 40

Kühnle, H., und Dr. Fr. Streich, kurzgefaßte Geographie von Deutschland, für die Hand der Schüler bearb. 8.—10. Aufl. 8. (38 S.) Eßlingen 885—88, [Weismann's Verlag.] Lung. * — 25

—— und G. Uh, deutsches Sprachbuch mit Übungsstoffen für Volks-, Mittel- und Töchterschulen. Hrsg. unter Mitwirkung von B. Sandberger und mehreren Lehrern. 1. Heft. [Für Ausg. A und B gleich.] 6. Aufl. 8. (62 S.) Eßlingen 886, Weismann's Verlag. * — 80

—— —— dass. — Ausg. A. 2. und 3. Heft. 4. Aufl. 8. (74; 62 S.) Ebendas. 885. à Heft * — 40

—— —— dass. — Ausg. B. 2. Heft. [Für die 3. und 4. Abtl. ein- und zweiklass. Schulen.] 2. Aufl. 8. (79 S.) Ebendas. 885. * — 40

Kühnlein, Jos. Heinr., Natur und Kunst. Festspiel zu einer Frühlings-Feier. Dichtung. 8. (27 S. mit 16 S. Musikbeilage in qu. 4.) München 886, Th. Ackermann's Verlag. * — 80

Kuhnow, F., der Anschauungs-Unterricht in der französischen Sprache auf Grundlage der Strübing'schen Bilder. 5. Aufl. 8. (96 S.) Berlin 887, Oehmigke's Verlag. * 1 10

Kuhr, J., und J. Löser, Lesebuch für landwirtschaftliche Schulen und ländliche Fortbildungsschulen, sowie zur Unterhaltung und Belehrung angehender Landwirte. Im Auftrag der Wiesbadener Konferenz der Direktoren und ordentl. Lehrer der landwirtschaftl. Schulen in Deutschland hrsg. gr. 8. (VIII, 331 S. mit 64 in den Text gedr. Abbild.) Stuttgart 888, Ulmer. * 3 —

Kuhrt, Bau und Betrieb der schmalspurigen Kreis-Eisenbahn Flensburg—Kappeln. gr. 4. (III, 48 S. mit 4 lithogr. Taf.) Flensburg 887, Westphalen. * 2 —

Kuf, Wladimir, Joseph Speckbacher. Biographisches Bild. 12. (104 S. mit Portr.) Innsbruck 885, Vereinsbuchhandlung. * — 80

Kükenthal, Willy, die mikroskopische Technik im zoologischen Praktikum. 8. (III, 39 S. mit 3 Holzschn.) Jena 885, Fischer. * — 75

Kukla's englische Rechtschreib- und Aussprache-Orientierungs-Tabelle. Imp.-Fol. Wien 886, (Edm. Schmid.) * 1 —

Kukolnik, N. W., Sergeant Iwanow, s. Taschen-Bibliothek, russische.

Kukula, Rich., allgemeiner deutscher Hochschulen-Almanach. gr. 8. (VI, 1000 S.) Wien 888, Deutieke. * 12 —

Kukula, Rich. Cornelius, de Craquii codice vetustissimo. gr. 8. (70 S.) Wien 885, Gerold's Sohn. * 2 —

Kulasch, Fritze, aus den Erlebnissen eines Künstlers. Orig.-Mstr., hrsg. von Alb. Roderich. gr. 8. (76 S. mit 3 Illustr. von Ed. Kutzner.) Stuttgart 885, Spemann. * 2 —

Külbel, Thdr., die Bürgermeisterwahl oder Hironymus Puttfarken. Orig.-Volksstück mit Gesang in 4 Acten. 8. (68 S.) Hamburg 887, [Seelig.] * — 60

Kulenkampf, D., die elephantiastischen Formen, s. Esmarch, F.

Kulke, Ed., der Kunstenmacher, s. Novellenschatz, neuer deutscher.

Kulke, Mart., Choralbuch zum öffentlichen und Privatgebrauch, enthaltend 329 vierstimm. Choräle in ursprüngl. [rhythm.] und neuerer Form für Orgel, Klavier und Harmonium. 2. umgearb. und verm. Aufl. gr. 8. (XII, 248 S.) Berlin 885, Deutsche evangel. Buch- und Tractatgesellschaft. * 3 —
cart. *ℳ 3.60.: geb. * 4 —

Kull, Alb., am Fenster. Leporello-Album. qu. 4. (10 Chromolithogr.) Stuttgart 888, F. Loewe. geb. 3 —

—— Guck hinaus! Ein luft. Bilderbuch für die lieben Kleinen. Mit Bildern und Versen. qu. 4. (18 color. Taf.) Ebendas. 887. geb. 2 50

—— dass. — Ein unzerreißbares Bilderbuch für die lieben Kleinen. qu. gr. 4. Mit 18 Bildern und luft. Reimen (auf Pappe). Ebendas. 888. geb. 3 60

—— drei lustige Tiergeschichten. Mit Bildern und Reimen. [Der Rabe und der Affe. — Spitzel und Schnauzel. — Kater Hinz und Gänsemutter.] gr. 4. (8 color. Taf.) Ebendas. 887. cart. 1 50

Küll, Emil, Thesen über Fragen aus der allgemeinen Erziehungs- und Unterrichtslehre und speziellen Methodik. Zu Lehrer-Konferenzen und auf Lehrertagen aufgestellt und angenommen. 1. und 2. Aufl. 8. (VI, 124 S.) Langensalza 886, Schulbuchhandlung. — 90

Kullen, Johs., 40 Erbauungsstunden über Evangelien und Episteln und einige freie Texte, samt kurzem Lebensabriß. Zum Druck vorbereitet von seinem Sohne Sam. Kullen. gr. 8. (IV, 216 S.) Stuttgart 887, Belser'sche Buchh. * 2 —
geb. ** 2 60

Kulmer, Rud. v., Handbuch für Gold- und Silberarbeiter, s. Schauplatz, neuer, der Künste und Handwerke.

Külpe, die Lehre vom Willen in der neueren Psychologie, s. Studien, philosophische.

Kulturbilder aus dem klassischen Altertume. 1.—4. Bd. 8. Leipzig 886, [E. A. Seemann.] Verlag des Literar. Jahresberichts, Arth. Seemann. geb. à Bd. *ℳ 3.—. * 12 —

Inhalt:
Bd. 1. Richter, W., Handel und Verkehr der wichtigsten Völker des Mittelmeeres im Altertume. (VII, 236 S. mit Illustr.)
" 2. —— die Spiele der Griechen und Römer. (VII, 220 S. mit Illustr.)
" 3. Seemann, Otto, die gottesdienstlichen Gebräuche der Griechen und Römer. (VI, 200 S.)
" 4. Finkelscherer, M., das Kriegswesen der Alten. (VII, 234 S.)

Kulturgesetze, die bayerischen, nebst Vollzugsvorschriften. Erläutert von bayer. Verwaltungsbeamten. 1. Bd.: Das Gesetz, die Flurbereinigung betreffend vom 29. Mai 1886, mit Bemerkungen nach dem vorhandenen Quellenmaterial hrsg. und erläutert von J. Windstoßer. 1. Aufl. (91 S.) 1886; 2. verb. und verm. Aufl. 8. (95 S.) Ansbach 887, Brügel und Sohn. cart. 1 50

Kulturkämpfer, der. Zeitschrift für öffentl. Angelegenheiten. Hrsg. von Otto Glagau. 121.—144. Heft. gr. 8. (à Heft ca. 40 S.) Berlin 885—88, Expedition. à Heft * 60 Pf. * 14 40
Diese 24 Hefte bilden den „6. Jahrgang."

Kultur-Wegweiser, Erfurter. Illustrirte Zeitschrift für Gartenfreunde. Hrsg. unter Mitwirkung von bewährten Autoritäten und Züchtern des In- und Auslandes von Bernh. Billerbeck. 1. Jahrg. 1887. 24 Nrn. (à Nr. 1½ Bog. mit Illustr.) Lex.-8. Erfurt. (Leipzig, Scholtze.) * 6 —
1. Jahrg., s. Gartenzeitung, Erfurter illustrirte.

Kümmel, H., aus Angra-Pequena, } s. Volks-Erzählungen, kleine.
—— der Deserteur bei den Hatda-Indianern, }
—— der Deserteur auf Java, }
—— der Diamantenhändler, }
—— der weiße Elefant, }
—— Erlebnisse in Kamerun, }
—— die Goldstadt in den Cordilleren, }
—— im Herzen Südamerikas, }
—— die Missionsstation auf den Karolineninseln, }
—— die Rache der Paustas, }
—— der Schatz d. Kosakenfürsten, }
—— die Tochter des Geächteten, }
—— im wilden Westen, }

Kümmel, M., Alohi, der Perlenfischer, } s. Volks-Erzählungen, kleine.
—— Chiavoni, }
—— der Fakir, }
—— im Felsenthale des Colorado, }
—— eine verhängnisvolle Jagd, }
—— die Inseln der Glücklichen, }
—— im Königskraal, }
—— im Lande der Aschantis, }

—— Salde, die Rose von Celebes, s. Bibliothek interessanter Erzählungen.

—— der Sträfling von Botany-Bay, } s. Volks-Erzählungen, kleine.
—— der Tod des Elfenbeinhändlers, }

Kümmel, Ph. L. K., s. Zum Gedächtniß.

Kümmel, R., Methodik des Turnunterrichtes, s. Handbuch der speciellen Methodik.

Kümmell, H., über hochgelegene Mastdarmstrikturen, s. Sammlung klinischer Vorträge.

Kummer, C. G., deutsch-nationale Politik in Oesterreich. Mit einem Anhang: Resolution der Deutsch-Nationalen in Graz vom 5. Juni 1885. 8. (19 S.) Graz 885, [Goll.] * — 20
Aus: Reichenberger deutsche Volkszeitung, besonders abgedruckt.

Kummer, Friedr., Tarquin. Tragödie. 8. (III, 131 S.) Leipzig 888, Friedrich. * 1 50

Kummer, J. J., Gutachten betr. die Hagelversicherungsfrage. Im Auftrage der schweiz. Handels- und Landwirthschaftsdepartements verf. gr. 8. (54 S.) Bern 887. (Schmid, Francke und Comp.) * — 60
Auch in französ. Ausg. zu demselben Preise erschienen.

Kummer, Karl Ferd., deutsche Schulgrammatik. 2., nach dem Gymnasiallehrplan vom 26. Mai 1884 umgearb. Aufl. gr. 8. (X, 371 S.) Prag 886, Tempsky. — Leipzig, Freytag. geb. * 3 20

—— Stimmen über den österreichischen Gymnasiallehrplan vom 26. Mai 1884, gesammelt. gr. 8. (VIII, 411 S.) Wien 886, Gerold's Sohn. * 4 —

—— und Karl Stejskal, deutsches Lesebuch für österreichische Gymnasien. 8 Bde. gr. 8. Wien, Manz'sche Hof-Verlags- und Universitäts-Buchh. [1. Bd. 2. Aufl. (XVI, 281 S.) 886. *ℳ 2.40.; 2. Bd. 2. Aufl. (XIV, 299 S.) 886. *ℳ 2.40.; 3. Bd. (XVI, 309 S.) 885. *ℳ 2.40.; 4. Bd. (XVI, 360 S.) 886. *ℳ 2.60.; 5. Bd. 3. umgearb. Aufl. (XX, 376 S.) 885. [*ℳ 3.60.]; 4. unveränd. Aufl. (XX, 376 S.) 886. *ℳ 2.80.; 6. Bd. (VIII, 475 S.) 884. [*ℳ 4.—.]; 2. un-

verbb. Aufl. (VIII, 475 S.) 886. *ℳ 3.—.; 7. Bd. (X, 410 S.) 885. [*ℳ 4.—.]; *ℳ 3.—.; 8. Bd. (XIV, 400 S.) 887. *ℳ 2.80.] geb. * 21 40

Vgl.: Hähnel, Karl, Uebersicht der deutschen Literaturgeschichte.

Kummer, Karl Ferd., und Karl Stejskal, deutsches Lesebuch für österreich. Realschulen. 1.—6. Bd. gr. 8. Wien, Manz'sche Hof-Verlags- und Universitäts-Buchh. [1. Bd. (XV, 308 S.) 888. *ℳ 2.—.; 2. Bd. (XIV, 274 S.) 888. *ℳ 2.—.; 3. Bd. (XVI, 296 S.) 888. *ℳ 2.—.; 4. Bd. (XVI, 343 S.) 888. *ℳ 2.—.; 5. Bd. (XXII, 384 S.) *ℳ 2.24.; 6. Bd. (XI, 339 S.) 889. *ℳ 2.24.] geb. * 12 48

Kummer, Luise v., Anna, Herzogin zu Mecklenburg-Schwerin, geb. 7. April 1805, † 8. Febr. 1882. Ein Lebensbild. 5. Aufl. 8. (43 S. mit 1 Lichtdr.-Portr.) Schwerin 886, (Stiller'sche Hofbuchh.) geb. ** 2 25

Kümmerle, S., Choralbuch für evangelische Kirchenchöre. 300 vier- und fünfstimm. Tonsätze für gemischten Chor von den Meistern des 16. und 17. Jahrh., von Joh. Seb. Bach und neueren Tonsetzern, über 150 Choralmelodien der evangel. Kirche. Mit den vollständ. Liedertexten hrsg. 1. Teil: Für die Festhälfte des Kirchenjahres. gr. 8. (VIII, 128 S.) Gütersloh 887, Bertelsmann. * 2 40

—— Encyklopädie der evangel. Kirchenmusik. (Zu ca. 25 Lfgn.) 6.—15. Lfg. gr. 8. (1. Bd. VIII, S. 401—861; 2. Bd. S. 1—320.) Ebendas. 885—88. à Lfg. *ℳ 2.—. * 20 —

1.—5. Lfg. Ebendas. 1883,84. à *ℳ 2.—. Die ersten 15 Lfgn. enthalten: M bis Müller, Joh. Mich.

Kumasch, K., Japan-Album. Decorative japan. Handzeichnungen im kgl. Kunstgewerbe-Museum zu Dresden. 1. Serie. Fol. (30 Taf. in Lichtdr.) [Leipzig 885, Hessling.] Berlin, Claesen und Comp. In Mappe * 20 —

—— Ornamente des 18. Jahrh. [Barock, Rococo, Louis XVI.] Originale in der königl. Kunstgewerbe-Schule zu Dresden. (In 6—8 Lfgn.) 1.—3. Lfg. Fol. (à Lfg. 10 Lichtdr.-Taf. mit 1 Bl. Text.) Ebendas. 886,87. In Mappe à Lfg. *ℳ 8.—. * 24 —

Kun, Phpp., Wegweiser für den hebräischen Sprachunterricht an Volksschulen. 2 Thle. 8. Wien 888, Perles. cart. * — 90

Inhalt:

Thl. 1. Fibel. (34 S.) * 40 Pf.
" 2. Erster Unterricht in der Bibel und Uebersetzung einiger Gebetstücke. (29 S.) * 50 Pf.

Kuncze, Leo Ferd., Systematik der Weihmünzen. gr. 8. (527 S.) Raab 885, (Hennicke.) * 8 40

Kund, W., Fibel für den Schreib-Lesenunterricht, s. Posch, L.

Künbig, Cucharius, Erfahrungen am Kranken- und Sterbebette. Ein Beitrag zur pralt. Theologie. Mit einem Lebensabriß des Verf. und mehreren Anhängen verm. 6. Aufl., hrsg. von Rud. Anstein. gr. 8. (XIV, 359 S.) Basel 888, Schneider. * 3 — geb. * 4 20

Kundmachung des Ministeriums des Innern vom 20. Octbr. 1888, mit welcher in Gemäßheit des § 14 des Gesetzes vom 30. März 1888, R.-G.-Bl. Nr. 33, betr. die Krankenversicherung der Arbeiter, das Musterstatut für Bezirkskrankenkassen veröffentlicht wird. gr. 4. (39 S.) Wien 888, Hof- und Staatsdruckerei. * — 40

—— und Verordnung des Handelsministers vom 1. Febr. 1887 betr. die technische Einheit im Eisenbahnwesen beziehungsweise die Construction der Eisenbahn-Fahrbetriebsmittel. Amtl. Ausg. gr. 8. (10 S.) Ebendas. 887. * — 10

Kuenen, A., historisch-kritische Einleitung in die Bücher des alten Testaments hinsichtlich ihrer Entstehung und Sammlung. Autoris. deutsche Ausg. von Th. Weber. 1. Tl. 1. Stück. 3 Hefte. gr. 8. Leipzig, O. Schulze. [1. Heft. (IV, S. 1—96.) 885. *ℳ 2.50.; 2. und 3. Heft. (S. 97—328.) 886,87. *ℳ 5.50.] * 8 —

Noch nicht weiter erschienen.

Kuenen, E., und M. Evers, die deutschen Klassiker, erläutert und gewürdigt für Gymnasien, Real- und höhere Töchterschulen. 2. und 5. Bdchn. 12. Leipzig 888, Heinr. Bredt. * 2 — à Heft * 1 —

Inhalt:

Bdchn. 2. Kuenen, Ed., Schillers Jungfrau von Orleans. 2. verb. Aufl. (92 S.)
" 5. Evers, M., Goethes Iphigenie auf Tauris. (134 S.)
1., 3. und 4 Bdchn. [Köln 1879,81, Roemke und Comp.] Leipzig, Heinr. Bredt. à *ℳ 1.—.

Kunis, K. W., die Einrichtungen zur Unfall-Verhütung in Mühlen- und Maschinenfabriken, s. Praxis, die, des Mühlenbetriebes.

Kunkel, [A. J.] über die Beeinflussung der Muskeln durch Gifte und andere Ernährungsstörungen. 8. (2 S.) Würzburg 887, Stahel'sche Universitäts-Buchh. — 15

—— die Leber als Ausscheidungsorgan fremdartiger Blutbestandtheile. gr. 8. (3 S.) Ebendas. 886. * — 20

—— Rede zur Erinnerung an Prof. Dr. Alois Geigel, gehalten in der Sitzung der Physikal.-medicinischen Gesellschaft zu Würzburg am 16. Juli 1887. gr. 8. (13 S.) Ebendas. 887. * — 25

Vorstehende drei Schriften sind aus: Sitzungsberichte der physikal.-medicinischen Gesellschaft zu Würzburg, besonders abgedruckt.

—— Studien über die quergestreifte Muskelfaser. gr. 4. (12 S.) Leipzig 887, Engelmann. * 1 —

Aus: Festschrift für A. v. Kölliker, besonders abgedruckt.

—— über die Temperatur der menschlichen Haut. gr. 8. (4 S.) Ebendas. 886. * — 20

Vorstehende Schrift ist aus: Sitzungsberichte der physikal.-medicin. Gesellschaft zu Würzburg, besonders abgedruckt.

Kunkel, Ghold., und Aug. Mauss, Liedersammlung für die mittleren und oberen Klassen höherer Knaben- und Mädchenschulen. 3. Aufl. gr. 8. (VI, 177 S.) Frankfurt a. M. 887, Jaeger's Verlag. cart. * 2 —

Kunkel, H., Vorlagen für Aetzarbeiten und Holzmalerei. Musterblätter für häusl. Kunstarbeit. Neue Folge. 1. Lfg. [Der ganzen Reihe 3. Lfg.] Fol. (6 Chromolithogr.) Leipzig 886, Zehl's Verlag. * 4 —

Künkler, Alfred, die doppelseitige Hüftgelenksresection. Inaugural-Dissertation. 8. (32 S.) München 887, (Ernst.) * — 50

Kunow, Ewald, Theoderich, König der Ostgothen. Trauerspiel in 5 Aufzügen. 8. (155 S.) Berlin 886, Mayer und Müller. geb. * 2 50

Kunrat's von Ammenhausen Schachzabelbuch, s. Bibliothek älterer Schriftwerke der deutschen Schweiz.

Kunst, die, für Alle. Unter besonderer Mitwirkung von Fr. Pecht hrsg. 1. Jahrg. Oktbr. 1885—Septbr. 1886. 24 Hefte. (à Heft ca. 1½ Bog. mit Illustr. und ca. 4 Bilderbeilagen.) hoch 4. München, Verlagsanstalt für Kunst und Wissenschaft. à Heft 60 Pf. 14 40 geb. * 17 50

—— dass. — Hrsg. von Fr. Pecht. 2.—4. Jahrg. Oktbr. 1886 bis Septbr. 1889. à Jahrg. 24 Hefte. (à Heft 1½—2 Bog. mit Illustr. und ca. 4 Bilderbeilagen.) hoch 4. Ebendas. à Heft * 60 Pf. à Jahrg. * 14 40 geb. à Jahrg. * 17 50

—— dass. — [Sonder-Abonnement auf die 10 Ausstellungshefte. 3. internationale und Jubiläums-Kunst-Ausstellung. München 1888.] 3. Jahrg. 17.—24. Heft, und 4. Jahrg. 1. und 2. Heft. (à Heft 1⅓—2 Bog. mit eingedr. Illustr. und Taf.) hoch 4. Ebendas. * 6 —

—— die, die deutsche Armee zu bekämpfen. Von einem französ. Artillerie-Offizier. Autoris. Uebersetzung von Rogalla v. Bieberstein. gr. 8. (II, 47 S.) Berlin 887, F. Luckhardt. * 1 —

—— die, der Feuerwerkerei. Anleitung zur Anfertigung sämmtl. Feuerwerkskörper, als aller Arten von Leuchtfeuern

Feuerwerke, Leuchtkugeln, Raketen, der Luft- und Wasserfeuerwerke. (VIII, 172 S. mit 45 Abbild.) Wien 885, Hartleben. * 1 50

Kunst, die, gesund und froh zu leben. Das neue Lied vom Doctor Eisenbart. 3. Aufl. 8. (6 S.) Leipzig 886, Ellissen. — 15

— die, Glück zu machen. Ein lehrreich Büchlein für Jedermann von F. C. 8. (95 S.) Bern 886, [Jenni.] Mehr als Buch. *ℳ 1.—; geb. * 1 60

— die, mit und ohne die Karte zu schlagen, sowie aus den Linien einer jeden Hand richtig zu prophezeien, nach der wissenschaftlichen Methode. Von einer der berühmtesten Wahrsagerinnen, welche von den höchsten Herrschaften beehrt wurde, herausgegeben. Für die gebildete Welt mit einer physiognom. Lehre der Tugenden, Gewohnheiten und Leidenschaften der Menschen und dem äußeren Eindrucke zu bestimmen. 3. durchges. Aufl. 8. (32 S. mit 17 Abbild. und sehr begreifl. Beispielen.) Quedlinburg 886, Ernst'sche Buchh. * 1 —

— moderne, in Meister-Holzschnitten. 1. und 2. Bd. 1887 und 1888. à Bd. 12 Lfgn. Fol. (à Lfg. 8 Holzschn.-Taf. und ca. 4 S. Text mit eingedr. Künstler-Bildnissen.) Berlin 887, [Bazar-Actiengesellschaft.] Bong. à Lfg. * 1 —
à Bd. * 12 —

— die, in Oesterreich-Ungarn. [Jahrbuch der „Allgemeinen Kunst-Chronik".] Hrsg. von Wilh. Lauser. Redact.: S. Ramberg. 2. Jahrg. hoch 4. (IV, 258 S. mit eingedr. Illustr. und Taf.) Wien 885, [Graeser.] O. Frank's Nachf. geb. * 20 —

Nicht weiter erschienen.

— der, der Polyglottie. Eine auf Erfahrung begründete Anleitung, jede Sprache in kürzester Zeit und in Bezug auf Verständniß, Conversation und Schriftsprache durch Selbstunterricht sich anzueignen. 1. — 16. Thl. 8. Wien, Hartleben. à Thl. geb. *ℳ 2.—; * 32 —

Inhalt:

Thl. 1. Schmidt-Beauchez, Louis, die Kunst, die französische Sprache in Wort und Schrift nach der naturgemäßen Hör- und Sprechmethode (auf Grundlage des Lautes, nicht des Buchstaben) leicht, schnell und gründlich durch Selbstunterricht zu erlernen. (XVI, 192 S. mit 2 Tab.) 886.

" 2. Clairbrook, R., die Kunst, die englische Sprache in kürzester Zeit und in Bezug auf Verständniß, Conversation und Schriftsprache durch Selbstunterricht sich anzueignen. Mit zahlreichen Uebungs-Aufgaben, Wörtersammlung, Gesprächen und einer kleinen Chrestomathie, nebst einem vollständ. Wörterbuche zu den in der Chrestomathie enthaltenen Lesestücken. 2. Aufl. (VIII, 180 S.) 886.

" 3. Fornasari, Chlor v. Berce, Laurenz, die Kunst, die italienische Sprache schnell zu erlernen. Kurzgefaßte theoretisch-pract. Anleitung, die italien. Sprache in kürzester Zeit durch Selbstunterricht sich anzueignen. Mit zahlreichen Uebungs-Aufgaben, Beispielen unter den Regeln und italien. Lesestücken mit deutschen Erklärungsnoten. (X, 180 S.) 886.

" 4. Manassewitsch, B., die Kunst, die russische Sprache durch Selbstunterricht schnell und leicht zu erlernen. Theoretisch-pract. Sprachlehre für Deutsche auf grammatikal. Grundlage und mit phonet. Aussprachebezeichnung, mit zahlreichen Übungsaufgaben, sowie einer Chrestomathie mit durchgängiger Accentuation und interlinearer deutscher Übersetzung, sammt einem kurzgefaßten deutsch-russ. Wörterbuche. (VIII, 192 S.) 886.

" 5. Avalos de Lima, Don José Miguel, die Kunst, die spanische Sprache schnell zu erlernen. Kurzgefaßte theoretisch-pract. Anleitung, die span. Sprache in kürzester Zeit durch Selbstunterricht sich anzueignen. Mit zahlreichen pract. Uebungs-Aufgaben, Beispielen unter den Regeln und span. Lesestücken mit deutschen Erläuterungen. Unter Mitwirkung von F. Booch-Arfosiu. (XI, 178 S.) 886.

" 6. Görg, Ferd., die Kunst, die ungarische Sprache schnell zu erlernen. Kurzgefaßte theoretisch-pract. Anleitung, die ungar. Sprache in kürzester Zeit durch Selbstunterricht sich anzueignen. Mit zahlreichen Uebungsaufgaben, Lesestücken nebst beigefügten Anmerkungen, einem ungarisch deutschen und deutsch-ungarischen Wörterbuche. (VIII, 184 S.) 887.

" 7. Manassewitsch, B., die Kunst, die polnische Sprache durch Selbstunterricht schnell und leicht zu erlernen. Theoretisch-pract. Sprachlehre für Deutsche auf grammat. und phonet. Grundlage; mit zahlreichen Übersetzungsaufgaben und Lesestücken mit durchgehender interlinearer deutscher Übersetzung, Gesprächen, Polonismen, Sprichwörtern etc.; samt einem kurzgefaßten deutsch-poln. Wörterbuche. (XII, 180 S.) 887.

Kunst, die, der Polyglottie [Forts.]

Thl. 8. Kunz, Karl, die Kunst, die böhmische Sprache schnell zu erlernen. Kurzgefaßte theoretisch-pract. Anleitung, die böhmische Sprache in kürzester Zeit durch Selbstunterricht sich anzueignen. Mit zahlreichen Uebungs-Aufgaben, Lesestücken nebst beigefügten Anmerkungen, einem böhmisch-deutschen und deutsch-böhm. Wörterverzeichnisse. (VIII, 184 S. mit 1 Tab.) 887.

" 9. Vymazal, Fr., die Kunst, die bulgarische Sprache leicht und schnell zu erlernen. (VIII, 183 S.) 887.

" 10. Booch-Arfosiu, S., die Kunst, die portugiesische Sprache schnell zu erlernen. Mit zahlreichen pract. Uebungs-Aufgaben, Beispielen unter den Regeln und portugies. Lesestücken mit deutschen Erläuterungen. (XII, 176 S.) 887.

" 11. Wied, Carl, die Kunst, die neugriechische Volkssprache durch Selbstunterricht schnell und leicht zu erlernen. (VIII, 184 S.) 887.

" 12. Muda, Emil, die Kunst, die serbo-kroatische Sprache durch Selbstunterricht schnell zu erlernen. Theoretisch-pract. Anleitung zum Selbstunterricht. (VIII, 184 S.) 887.

" 13. Rott, Jul., die Kunst, die internationale Verkehrssprache „Volapük" schnell zu erlernen. Kurzgefaßte theoretisch-pract. Anleitung, Schleyer's Volapük in kürzester Zeit durch Selbstunterricht sich anzueignen. Mit zahlreichen pract. Uebungs-Aufgaben, Dialogen etc. (XVI, 175 S.) 888.

" 14. Hoef, D., die Kunst, die holländische Sprache durch Selbstunterricht sich anzueignen. Lehrbuch der niederländ. Sprache. (VIII, 183 S.) 888.

" 15. Wied, Carl, die Kunst, die türkische Sprache durch Selbstunterricht schnell und leicht zu erlernen. Unter Mitwirkung von Mehmed Aslanoghlu. (VIII, 183 S.) 888.

" 16. Boeklen, J. C., die Kunst, die dänische Sprache schnell zu erlernen. Kurzgefaßte theoretisch-pract. Anleitung, die dän. Sprache in kürzester Zeit durch Selbstunterricht sich anzueignen. Mit zahlreichen Beispielen unter den Regeln, dän. Lesestücken und den gebräuchlichsten allgemeinen Redensarten. (VII, 184 S.) 888.

— die vervielfältigende, der Gegenwart. Redact.: v. Lützow. 1.—12. Heft oder 1. Bd.: Der Holzschnitt. Fol. (XII, 274 S. mit eingedr. Illustr. und Taf. in Tondr., Radirung etc.) Wien 886, Gesellschaft für vervielfältigende Kunst. à Heft *ℳ 5.—. * 60 —
Luxus-Ausg. auf japan. Papier à Heft *ℳ 15.—. * 180 —
1. Bd. geb. * 68 —

— dass. — 13. und 14. Heft. 2. Bd.: Der Kupferstich. (In 8—9 Heften.) 1. und 2. Heft. Fol. (S. 1—44 mit eingedr. Fig. und Taf. in Tondr., Radirung etc.) Ebendas. 888. à Heft *ℳ 5.—. * 10 —
Luxus-Ausg. auf japan. Papier à Heft *ℳ 15. * 30 —

— und Gewerbe. Zeitschrift zur Förderung deutscher Kunst-Industrie. Hrsg. vom bayr. Gewerbemuseum zu Nürnberg. Redig. von J. Stockbauer. 19.—21. Jahrg. 1885—1887. à Jahrg. 12 Hefte. (à Heft 4 Bog. mit eingedr. Illustr. und Taf.) Nebst Beiblatt: Mittheilungen des bayr. Gewerbemuseums zu Nürnberg. 12.—14. Jahrg. 1885—1887. à Jahrg. 24 Nrn. (Bog.) gr. 4. Nürnberg, Verlagsanstalt des bayr. Gewerbemuseums. à Jahrg. * 20 —
22. Jahrg., s. Gewerbezeitung, bayerische. — Vgl.: Mittheilungen des bayr. Gewerbemuseums zu Nürnberg.

Kunst und Künstler, deutsche, der Gegenwart in Bild und Wort. Text von Ludw. Pietsch. gr. 4. (30 Photograv. mit III, 64 S. Text.) München 887, Hanfstaengl. geb. mit Goldschn. 30 —

Kunst, C., de Theocriti versu Heroico, s. Dissertationes philologae Vindobonenses.

Kunstausdrücke, die wichtigsten botanischen, für Laien erläutert. gr. 8. (20 S.) Leipzig 887, Engelmann. * — 50

Kunst-Ausstellungs-Kalender, allgemeiner, 1886—1889. 8.—11. Jahrg. Nach Original-Berichten. 12. (47; 55; 55; 55 S.) München, (Th. Ackermann's Sortiment. — Leipzig, Vecchio.) à Jahrg. * — 50

Kunstblatt, allgemeines deutsches. Redact.: S. A. v. Bibl. 4. Jahrg. 1885. 24 Nrn. (Bog. mit Illustr.) gr. 4. Leipzig, Lemme. * 8 —
Nicht weiter erschienen.

— christliches, für Kirche, Schule und Haus. Hrsg. von H. Merz und C. G. Pfannschmidt. 27.—29. Jahrg. 1885—1887. à Jahrg. 12 Nrn. (Bog. mit eingedr. Holzschn.) gr. 8. Stuttgart, J. F. Steinkopf. à Jahrg. * 4 —

Kunstblatt, christliches, für Kirche, Schule und Haus. Hrsg. von H. Merz. 30. Jahrg. 1888. 12 Nrn. (Bog. mit eingedr. Holzschn.) gr. 8. Stuttgart, J. F. Steinkopf. * 4 —

Kunstblätter, 4 patriotische. Warme Wünsche und Gebete des deutschen Volkes enthaltend, zugleich ein schöner vaterländ. Zimmerschmuck. 8. (4 Bl. mit eingedr. Lichtdr.-Bildern.) Weißburg 887, Appel. * 1 —

Kunst-Blumen-Zeitung. Industrie- und Handels-Zeitung für die Fabrikation künstl. Blumen, Gräser, Makart-Bouquets, Schmuckfedern, Strohgeflechte, Strohwaaren und Strohhüte, die Stroh-, Schmuckfedern-, Gräser- und Moos-Bleicherei, Färberei und Appretur, Strohhut- und Handschuh-Wäscherei etc. Central-Organ und Offertenblatt für Fabrikanten und Händler in künstl. und getrockneten Blumen, Schmuckfedern, Strohhüten und Strohwaaren, Putzhandlungen, Modistinnen und alle mit ihnen in Verbindung stehenden Industrie-Zweige. Hrsg. von einem Verein von Fachmännern. 1. Jahrg. 1886. 12 Nrn. (à Nr. 1½ Bog. mit Mustern.) hoch 4. Leipzig, G. Weigel. * 10 —
Kleine Ausg. (ohne Muster) * 3 50
Nicht weiter erschienen.

Kunstchronik, allgemeine. Illustrirte Zeitschrift für Kunst, Kunstgewerbe, Musik und Literatur. Hrsgbr.: Wilh. Lauser. Jahrg. 1885 und 1886. à Jahrg. 52 Nrn. (à Nr. 2½—3 Bog.) gr. 8. Wien, [Graeser.] O. Frank's Nachf. à Jahrg. * 24 —

—— dass. — Illustrirte Zeitschrift für Kunst, Kunstgewerbe, Musik, Theater und Literatur. Hrsgbr.: Wilh. Lauser. Jahrg. 1887 und 1888. à Jahrg. 52 Nrn. (à Nr. 2½—3 Bog.) gr. 8. (Ebendas.) à Jahrg. * 24 —

—— s. Kunstgewerbeblatt. — Zeitschrift für bildende Kunst.

Kunstdenkmäler im Grossherzogthum Hessen. Inventarisirung und beschreibende Darstellung der Werke der Architektur, Plastik, Malerei und des Kunstgewerbes bis zum Schluss des XVIII. Jahrh. Hrsg. durch eine im Auftrage Sr. königl. Hoh. des Grossherzogs zu diesem Zweck bestellte Kommission. A. Provinz Starkenburg. Kreis Offenbach. Von Geo. Schaefer. Lex.-8. (VI, 256 S. mit 71 Textillustr. und 11 Taf. in Lichtdr., ausgeführt unter Leitung von E. Marx.) Darmstadt 885, (Bergsträsser.) * 9 —

—— dass. — B. Provinz Rheinhessen. Kreis Worms. Von Ernst Wörner. Lex.-8. (304 S. mit 119 Textillustr. und 22 Taf., ausgeführt unter Leitung von E. Marx.) (Ebendas.) 887. cart. * 12 —

—— kirchliche, aus Siebenbürgen. Mit Unterstützung Sr. Exc. des kgl. ungar. Herrn Ministers für Cultus und Unterricht. Hrsg. vom Ausschuss des Vereines für siebenbürg. Landeskunde. I. Serie. Neue Ausg. Fol. (32 Bl. in Mappe.) Mit Textheft. 4. (III, 41 S.) Wien 887, Graeser. * 20 —

Kunst- und Geschichts-Denkmäler, die, der Provinz Westfalen. Hrsg. vom westfäl. Provinzial-Verein für Wissenschaft und Kunst. Stück II: Kreis Warendorf. Im Auftrage der Commission zur Erforschung der provinzialen Kunst- und Geschichtsdenkmäler bearb. von J. B. Nordhoff. gr. 4. (172 S. mit eingedr. Fig. und Taf.) Münster 886, (Coppenrath'sche Buchh.) *ℳ 12.—; geb. * 18 —
1. Stück. Münster 1881. (Leipzig, Seemann.) *ℳ 12.—.

Künste, freie. Fachblatt für Lithographie, Steindruckerei und Buchdruckerei. Hrsg. und redig. von J. Heim. Redact.: M. Schwarz. 7.—10. Jahrg. 1885—1888. à Jahrg. 24 Nrn. (à Nr. 1½—2 Bog. mit eingedr. Illustr. und Beilagen.) hoch 4. Wien, J. Heim. à Jahrg. * 10 —

—— graphische. Organ für sämmtl. graph. Fächer. Hrsgbr.: Paul Berger. Redact.: Rich. Merkel. 27. und 28. Jahrg. 1887 und 1888. à Jahrg. 24 Nrn. (à Nr. 1½ Bog. mit Illustr.) gr. 4. Leipzig, Expedition. à Jahrg. * 9 —
Die früheren Jahrgänge, s. Lithographia.

Künste, die graphischen. Redig. von Oscar Berggruen. 7.—9. Jahrg. 1884/85, 1885/86 und 1886/87. à Jahrg. 4 Hefte. Imp.-4. (à Heft 2—3 Bog. mit eingedr. Illustr. und pro Heft 4—6 Kunstbeilagen in Radirung, Kpfrst., Holzschn., Photograv. etc.) Wien, Gesellschaft für vervielfältigende Kunst. à Jahrg. * 20 —
Mit „Galeriewerk älterer u. moderner Meister". à Jahrg. 30 —

—— dass. — 10. Jahrg. 1887. 6 Hefte. Imp.-4. (à Heft 2—3 Bog. mit eingedr. Illustr. und pro Heft 4—6 Kunstbeilagen in Radirung, Kpfrst., Holzschn., Photograv. etc.) Ebendas. (Ohne Galeriewerkbeilage.) * 30 —

—— dass. — [Redig. von Rich. Graul.] 11. Jahrg. 1888. 6 Hefte. [Nebst: Chronik für vervielfältigende Kunst. 8 Nrn. (Bog.)] Imp.-4. (à Heft 2—3 Bog. mit eingedr. Abbild., Radir. und Heliograv.) Ebendas. ** 30 —

Kunstfatzke und Mäcenatentum von Lmia. 10. Tausend. gr. 8. (40 S.) Wien 886, Huber und Lahme. * — 50

Kunstfreund, der. Neue Folge. Kurze Rundschau auf dem Gebiete der bildenden Künste alter und neuer Zeit mit prakt. Winken in Wort und Bild, hrsg. von Karl Atz und Hans Mabein. 1.—4. Jahrg. 1885—1888. à Jahrg. 12 Nrn. (Bog. mit eingedr. Illustr. und Taf.) Lex.-8. Bozen, (Wohlgemuth.) à Jahrg. * 5 —
Vorstehende Zeitschrift bildet den Anschluß an: Atz, K., die christl. Kunst in Wort und Bild ꝛc. Bozen 1884,85, (Würzburg, Woerl.) *ℳ 7.50.— S. XVII. Bd. 1. Abthl. S. 68.

—— der. Hrsg. von Henry Thode. 1. Jahrg. 1885. 24 Nrn. (à Nr. 2 Bog. mit eingedr. Illustr. und Kunstbeilagen.) Fol. Berlin, Grote'sche Verlagsh. * 20 —
Nicht weiter erschienen.

Kunstgewerbeblatt. Monatsschrift für Geschichte und Litteratur der Kleinkunst. Organ für die Bestrebungen der Kunstgewerbe-Vereine. Unter Mitwirkung von J. Brinckmann, Br. Bucher, F. Ewerbeck ꝛc. hrsg. von Arth. Pabst. 2.—5. Jahrg. Oktbr. 1885—Septbr. 1889. à Jahrg. 12 Hefte. (à Heft 2½ Bog. mit eingedr. Illustr. und Kunstbeilagen.) Mit Beiblatt: Kunstchronik. à Jahrg. 45 Nrn. (Bog.) hoch 4. Leipzig, Seemann. à Jahrg. * 12 —

—— Ostdeutsches. Organ des Kunst-Gewerbe-Vereins zu Breslau. Monatsschrift für die kunstgewerbl. Interessen der Provinzen Schlesien, Posen, sowie Ost- und West-Preußen. Redact. und Hrsgbr.: Künzel. 1. Jahrg. Oktbr. 1887—Septbr. 1888. 12 Nrn. (à Nr. 1¼ Bog. mit Kunstbeilagen.) gr. 4. (Breslau, Düsser.) * 4 —

Kunstgewerbe-Journal. Hrsgbr.: Arth. Hers. 1. Jahrg. 1888. 24 Nrn. (à Nr. ½ Bog. mit Taf.) gr. 4. Wien, (Sallmayer und Comp.) * 20 —

Kunstgewerbemuseum zu Berlin. Führer durch die Sammlung. 4. Aufl. 8. (104 S. mit 2 Plänen.) Berlin 882, Weidmann'sche Buchh. ** — 50

Künstler, kleine. 24 (lithogr.) Vorlagen für Knaben und Mädchen. Neue Aufl. 8. Stuttgart 887, Loewe. In farb. Umschlag. — 60

Künstler, Konferenzpredigt, zum Jahresfest des kirchlichen Vereines in Königsberg über Joh. 12, 26 gehalten. gr. 8. (16 S.) Gotha 885, Schloeßmann. * — 40

—— Predigt, gehalten am 300jähr. Jubiläum des königl. Gymnasiums in Tilsit am 1. Juni 1886. gr. 8. (15 S.) Ebendas. 887. * — 40
Vorstehende zwei Schriften sind aus: Pastoralbibliothek, besonders abgedruckt.

Künstler-Lexikon, allgemeines. Unter Mitwirkung der namhaftesten Fachgelehrten des In- und Auslandes hrsg. von Jul. Meyer und Herm. Lücke. 2. gänzlich neubearb. Aufl. von Nagler's Künstler-Lexikon. 34.—36. Lfg. [Schluss des

3. Bandes.] gr. 8. (3. Bd. S. 657—796.) Leipzig 885, Engelmann. à Lfg. *ℳ 1.20. * 3 60
Auf Schreibpapier in 4. à Lfg. *ℳ 1.60. * 4 80
1.—33. Lfg. Ebendas. 1870—84. à *ℳ 1.20; Ausg. auf Schreibpapier à *ℳ 1.60. — Der 1. Bd. enthält: Aa — Andreani; der 2. Bd.: Andreas — Dom. del Barbiere; der 3. Bd.: Giambattista Barbieri — Giuseppe Bezzuoli.

Künstler-Mappe, Dresdner. 24 Lichtdr. nach Originalen Dresdner Künstler. Hrsg. zum Besten des Sächsischen Künstler-Unterstützungs-Vereins von der Dresdner Kunstgenossenschaft. 4. (25 Lichtdr.-Taf.) Dresden (887), Gutbier. In Mappe 15 —

—— **internationale.** 2. Serie. 1885. (In 10—12 Lfgn.) 1. Lfg. gr. Fol. (2 Heliograv.) Wien 885, Bondy. * 3 —

—— **spanische.** Zu Gunsten der Nothleidenden in Spanien hrsg. von Prinzessin Ludwig Ferdinand von Bayern Maria de la Paz, Infantin von Spanien. Fol. (8 S. mit eingedr. Illustr. und 18 Taf. in Lichtdr.) München 885, Verlagsanstalt für Kunst und Wissenschaft. geb. mit Goldschn. * 25 —

Kunst-Revue, s. Revue, deutsche, über das gesamte nationale Leben der Gegenwart.

Kunstsammlungen, die, des Hrn. Rich. Zschille in Grossenhain. II. Besteck-Sammlung, Speise-, Tisch-, Gärtner-Geräte und Werkzeuge. Hrsg. von Arth. Pabst. Fol. (50 Taf. in Lichtdr. von Alb. Frisch mit 31 S. Text.) Berlin 887, Bette. In Mappe * 60 —
1. Abthl.: Waffensammlung, und 3. Abthl.: Keramische Sammlung, noch nicht erschienen.

Kunstschätze Deutschlands, s. Deutschlands Kunstschätze.

Kunstschmiede-Arbeiten, deutsche, aus der Concurrenz-Ausstellung zu Karlsruhe 1887. Hrsg. vom bad. Kunstgewerbeverein. 8 Lfgn. Fol. (50 Lichtdr.-Taf.) Karlsruhe 887,88, A. Bielefeld's Hofbuchh. à Lfg. *ℳ 5.—. * 40 —
In Mappe * 42 50

Kunst-Stickereien, alte. gr. 4. (58 Photogr. nach Originalen.) Berlin 885, Claesen und Comp. In Mappe * 60 —

Kunst-Topographie des Herzogth. Kärnten. Hrsg. von der k. k. Central-Commission für Erforschung und Erhaltung von Kunst- und histor. Denkmalen. 1.—4. Heft. Lex.-8. (S. 1—256 mit Abbild. und 2 Chromolithogr.) Wien 888, (Kubasta und Voigt.) à Heft *ℳ 4.—. * 16 —

Kunstwart, der. Rundschau über alle Gebiete des Schönen. 1. Jahrg. Oktbr. 1887—Septbr. 1888. 24 Nrn. (à Nr. 1½ Bog.) gr. 4. Dresden, Kunstwart-Verlag. * 12 50
geb. * 15 —
Preis pro Quartal *ℳ 2.50. — Der Preis für das 1. Quartal ist jedoch auf *ℳ 5.— erhöht worden.

—— dass. — 2. Jahrg. Oktbr. 1888—Septbr. 1889. 24 Nrn. (à Nr. 1½—2 Bog.) gr. 4. Ebendas. * 10 —
Vgl.: Musik- und Kunst-Zeitung, Leipziger.

Kunst- und Musik-Zeitung, deutsche. Central-Organ für Musik, Theater, Litteratur und bildende Kunst. Offizielles Organ von Gesangvereinen Oesterreich-Ungarns. Hrsgbr.: Joh. Kiebeck. Redact.: Carl Mayer. 12.—14. Jahrg. 1885—1887. à Jahrg. 52 Nrn. (Bog. mit Musikbeilagen.) gr. 4. Wien, (Ebm. Schmid.) à Jahrg. * 16 —

—— dass. — Hrsgbr.: Joh. Kiebeck. Redact.: Jos. Buschmann. 15. Jahrg. 1888. 52 Nrn. (Bog. mit Musikbeilagen.) gr. 4. Wien, Steckler. * 16 —

Kunterbunt. 8. (8 Chromolithogr.) Reutlingen 887, Enßlin und Laiblin. — 15

—— Unzerreißbares Bilderbuch. 8. (9 Chromolithogr. mit eingedr. Text.) Stuttgart 887, Loewe. geb. 2 —

Kunth's, Staatsrath, Leben, s. Goldschmidt, F., und Paul Goldschmidt.

Kunze, Anna, Leitfaden für den Unterricht in weiblichen Handarbeiten. 1. Heft: Aus meinem Strickkörbchen. 1. und 2. Abtl. Für die Hand der Schülerinnen beim Unterricht und zum häusl. Gebrauch bearb. gr. 8. Erfurt, Bartholomäus. [1. Abtl. mit einem Begleitworte von F. Borbrodt. (III, 20 S. mit Fig.) 885. * 40 Pf.; 2. Abtl. (IV, 29 S. mit Fig.) 886. * 60 Pf.] * 1 —

Kunze, Aug., 150 Gebete für Schule und Haus, gesammelt und hrsg. 8. (50 S.) Rostock 887, Werther. cart. * — 80

—— **Katechisationen** über ausgewählte biblische Geschichten des Alten und Neuen Testaments. Für die Zwecke der Volksschule bearb. 2 Bde. 2. (Titel-)Ausg. gr. 8. (VIII, 342; IV, 384 S.) Ebendas. 886. à Bd. *ℳ 3.60. * 7 20

—— die Sonn- und Festtags-Episteln des christlichen Kirchenjahres. In katechet. Form für die Zwecke der Volksschule bearb. gr. 8. (IV, 262 S.) Ebendas. 888. * 3 —

—— die Sonn- und Festtags-Evangelien des christlichen Kirchenjahres. In katechet. Form bearb. gr. 8. (IV, 344 S.) Ebendas. 886. * 3 60

Kunze, C., der Gesangunterricht an der Wandtafel. 2. Heft. (Für Schüler.) 2. Aufl. 8. (79 S.) Neu-Ruppin 887, Petrenz. ** — 50
1. Heft. Ebendas. 1883. * 40 Pf.

—— leicht ausführbare dreistimmige Motetten für den Schulgebrauch. Op. 122. 5. Aufl. 8. (33 S.) Leipzig 888, Brandstetter. * — 40

—— leicht ausführbare zweistimmige Motetten für den Schulgebrauch. Op. 123. 3. Aufl. 8. (32 S.) Ebendas. 886. * — 40

Kunze, G. C. Th., das Volksschulwesen der Provinz Schleswig-Holstein. Systematische Zusammenstellung der bezügl. Gesetze, Verordnungen und Erlasse. Nach authent. Quellen bearb. 2. völlig umgearb. Aufl. 2 Tle. gr. 8. Schleswig, Bergas. [1. Tl. (VIII, 431 S.) 887. **ℳ 9.—.; 2. Tl. (VI, 751 S.) 889. **ℳ 12.—.] ** 21 —

Kunze, Johs. Emil, die Kojengenossenschaft und das Geschoßeigenthum. Zwei Abhandlungen aus dem Rechtsleben des deutschen Volkes. gr. 8. (IV, 95 S.) Leipzig 888, Hinrichs'sche Buchh., Verlag. * 2 —

—— die Obligationen im römischen und heutigen Recht und das Jus extraordinarium der römischen Kaiserzeit. Zwei Abhandlungen. gr. 8. (VIII, 399 S.) Ebendas. 886. * 7 50

Kunze, Max, der klimatische Curort Arco in Südtirol. Die Geologie, Flora, Fauna und das Klima des Thales von Arco, seine Bevölkerung und Geschichte, sowie der Curort selbst mit seiner Umgebung in Skizzen. Mit 5 Heliograv., 1 Thalübersicht, sowie 1 Plane des Curortes. 1. Aufl. (78 S.) 1887; 2. ergänzte Aufl. gr. 8. (84 S.) Reichenberg 888. (Arco, Georgi.) * 1 50

Kunze, O., vaterländische Lieder und Festgedichte. 2. verm. Aufl. der Kaiserlieder. gr. 8. (16 S.) Plauen 888, Neupert. * — 10

Kunze, Otto, um die Erde. Reiseberichte eines Naturforschers. 2. Ausg. gr. 8. (IV, 514 S.) Leipzig 888, Baldamus. * 3 —

—— Monographie der Gattung Clematis. gr. 8. (120 S.) Berlin 885, (Friedländer und Sohn.) * 3 —
Aus: Verhandlungen des botanischen Vereins der Provinz Brandenburg, besonders abgedruckt.

Kunze-Plauen-Vogtland, O., zur Bismarckfeier! Pflanzet Bäume und schaffet Baumgänge und Haine zum Bismarck-Jubiläum am 1. April 1885. Ein Wort an alle gute Deutsche. gr. 8. (35 S.) Plauen i. V. 885, (Steinhaeuser.) * — 50

—— zur Nachfeier! Aufforderung an alle Deutschen zu Begründung eines „Reichs-Spar- und Belohnungs-Vereins für Pflichttreue in der Arbeit, in Beruf und Dienst!" als „Dienst-Jubiläums-Stiftung" zu Ostern 1885. gr. 8. (19 S.) (Ebendas.) 885. * — 30

Kunzemüller, Otto, die Reform unseres höheren Schulwesens auf nationaler Grundlage und den Forderungen allgemeiner Bildung entsprechend. 1.—3. Tausend. gr. 8. (40 S.) [Frankfurt a. O. 888.] Leipzig, Oesterwitz Nachf. * — 80

Kunzemüller, Otto, des Reichskanzlers Fürsten v. Bismarck staatsrechtliche und wirthschaftspolitische Anschauungen. Nach seinen Parlamentsreden und anderen öffentlichen Kundgebungen dargestellt. [Neue Ausg.] gr. 8. (VIII, 226 S.) [Spandau 887.] Leipzig, Oesterwitz Nachf. ℳ 3.—.; geb. * 4 —

—— deutsches Staatshandbuch. Eine gemeinverständl. Darstellung der Verfassung und der staatl. Einrichtungen des Deutschen Reiches und des Königr. Preußen, mit einleit. Bemerkungen über die geschichtl. Entwickelung und die geograph., Handels-, Produktions-, Erwerbs- und Verkehrs-Verhältnisse des Reiches. Auf Veranlassung des Verlegers bearb. gr. 8. (VI, 312 S.) Berlin 888, Ulrich und Comp. geb. * 3 —

—— Kaiser Wilhelm II. In seinem Werden und bisherigen Wirken geschildert für Jung und Alt. 8. (V, 320 S. mit Illustr.) [Frankfurt a. O. 888.] Leipzig, Oesterwitz Nachf. cart. *ℳ 2.40.; geb. * 3 —

Kunwald, Ludw., über Communalverwaltung und Armenpflege. gr. 8. (67 S.) Wien 888, Hölder. * 1 20

Kunz, A., die Wirkung des Jodoforms auf Infectionsorganismen, s. Beiträge zur pathologischen Anatomie und Physiologie.

Kunz, Frz., Bekämpfung und Fortbildung Lessing'scher Ideen durch Herder. Eine literar-histor. Abhandlung. Lex.-8. (31 S.) Teschen 888. (Leipzig, Fock.) * — 70

Kunz, H., von Montebello bis Solferino. gr. 8. (IV, 178 S.) Berlin 888, F. Luckhardt. * 3 —

Kunz, Herm. (I.), Atropa Belladonna und Extractum Belladonnae pharm. genn. edit. II. Eine pharmakologisch-chem. Studie als Beitrag zu ihrer Kenntniss und Werthbestimmung. gr. 8. (40 S.) Leipzig 886, Fock. * 1 —

Kunz, Herm. (II.), das Schloß der Piasten zum Briege. Ein vergessenes Denkmal alter Bauherrlichkeit in Schlesien. hoch 4. (VIII, 62 S. mit 7 Lichtdr.-Taf.) Brieg 885, Bänder. * 8 —

Kunz, James, bacteriologisch-chemische Untersuchungen einiger Spaltpilzarten. Inaugural-Dissertation. gr. 8. (36 S.) Zürich 888. (Bern, Huber und Comp.) * — 70

Kunz, K., die Kunst, die böhmische Sprache schnell zu erlernen, s. Kunst, die, der Polyglottie.

†Kunz, Therese [Th. Riese], Kochbuch für feine und bürgerliche Küche. Ein Ratgeber für Hausfrauen. 2. Aufl. 8. (VII, 472 S.) Leipzig 887, (O. Schmidt.) geb. 4 50

Kunze und v. Golenski, Musterbeispiele zur Einübung der lateinischen Syntax im Anschluß an das lateinische Uebungsbuch für Quarta von Ostermann und an die lateinische Grammatik von Ellendt-Seyffert. Am königl. Gymnasium zu Rogasen in Fach-Conferenzen vereinbart und zusammengestellt 2. verm. und verb. Aufl. gr. 8. (28 S.) Rogasen 886, Alexander. * — 30

Kunze, Bruno, Diktierstoffe zur Einprägung der Regeln für die neue Rechtschreibung. Hauptsächlich für die Oberklassen der Volksschule zusammengestellt. 3. und 4. Aufl. gr. 8. (IV, 40 S.) Leipzig 883,85, Klinkhardt. * — 60

—— das Rechnen, s. Lehrgänge für den Unterricht in der Fortbildungsschule.

Kunze, C. F., Compendium der praktischen Medicin. 9. vielfach umgearb. und verm. Aufl. gr. 8. (XVI, 706 S.) Stuttgart 887, Enke. * 10 —

—— über die Diät. gr. 8. (88 S.) Neuwied 888, Heuser's Verlag. * 2 —

—— Grundriss der praktischen Medicin. 3. vielfach umgearb. und verm. Aufl. gr. 8. (XVI, 319 S.) Leipzig 886, Veit und Comp. geb. * 6 —

—— Halle an der Saale in sanitärer Beziehung. Lex.-8. (24 S. mit 3 Karten, 1 Holzschn. und 1 Tab.) Halle 885, Hendel. * 1 —

Kunze, C. F., populäre Heilkunde. 2. verb. Aufl. 2 Thle. in 1 Bd. 8. (VIII, 320; III, 240 S.) Halle 885, Tausch und Grosse. *ℳ 5.40.; geb. * 6 40

In 9 Lfgn. à * — 60

Kunze, Karl, die politische Stellung der niederrheinischen Fürsten in den J. 1314 bis 1334. gr. 8. (VIII, 86 S.) Göttingen 886, Vandenhoeck und Ruprecht's Verlag. * 2 —

Kunze, M., über den Einfluß der Anbaumethode auf den Ertrag der gemeinen Kiefer, s. Jahrbuch, Tharander forstliches.

Kunze, Max Friedr., Anleitung zur Aufnahme des Holzgehaltes der Waldbestände. 8. (IV, 46 S.) Berlin 886, Parey. cart. * 1 50

Kunze [Otto], Lernstoff für die Hand der Kinder. Auszug aus dem „Lehrstoff für den elementaren Geschichtsunterricht". 1. Kursus, und 2. Kursus 1. und 2. Heft. gr. 8. Halle, Anton. * — 90

Inhalt:

Kursus 1. Deutsche Geschichte mit entsprechender Berücksicht. der sächsischen. 2. Aufl. (40 S.) 887; 3. Aufl. (39 S.) 888. * 30 Pf.
" 2. 1. Heft: Alte Geschichte. 2. Aufl. (37 S.) 888. * 30 Pf.
" 2. 2. Heft: Deutsche Geschichte mit besond. Berücksicht. der allgemeinen. 2. Aufl. (36 S.) 888. * 40 Pf.

Künzel, Ernst, Führer durch Pirna und die Badeorte der Sächsischen Schweiz: Schandau, Königsbrunn, Schweizermühle, Berggiesshübel und Gottleuba. 8. (110 S. mit Plan, Ansicht und Tourenkarte von Pirna.) Pirna 888, Glöckner. * 1 25

Kuoni, M., Bilder aus dem Volksleben des Vorder-Prättigau's alter und neuer Zeit, s. Sutermeister, O., Schwizer-Dütsch.

Kupczanko, Greg., die Schicksale der Ruthenen. gr. 8. (IV, 195 S.) Leipzig 887, Friedrich. * 4 —

Küper, A., evangelische Zeugnisse aus dem Alten Testament. Predigten über alttestamentl. Texte. gr. 8. (VIII, 272 S.) Gütersloh 886, Bertelsmann. * 4 —

—— dass. — 2. Abtl. gr. 8. (IV, 317 S.) Ebendas. 888. * 4 50

—— s. Reden bei der Begräbniß-Feier des General-Superintendenten Dr. Jaspis.

Küpfer, F., Wappenbuch der Schweizer Städte. 120 Wappenschilder, gesammelt und gezeichnet. Fol. (12 color. Stnt.) Basel 885. (Bern, Köhler's Buchh.) In Carton-Mappe ** 25 —

In Leinw.-Mappe ** 28 50

Kupferschmid, Adb., Mürzzuschlag als Terrain-Cur-Ort im Semmering-Gebiet. Nach dem System des Prof. Dr. Oertel geschildert und dargestellt, unter Mitwirkung des Oberförsters L. Schmölz und des Vorstandes der Section „Mürzthal" des österreich. Touristenclubs W. Daskow. Hrsg. von der Gemeindevertretung des l. f. Marktes Mürzzuschlag. 8. (116 S. mit 1 Distanzkarte der Curwege und meteorolog. Tab.) Wien 887, (v. Waldheim.) * 1 —

—— linguistisch-kulturhistorische Skizzen und Bilder aus der deutschen Steiermark. 8. (XI, 170 S.) Karlsruhe 888, Gebr. Pollmann. * 3 —

Kupferschmied, der. Fach-Organ des Unterstützungs-Vereins der Kupferschmiede Deutschlands. Hrsg. vom Central-Vorstand. Redact.: F. Wilhelm. 2. und 3. Jahrg. 1887 und 1888. à Jahrg. 24 Nrn. (Bog.) gr. 4. Hamburg, Jensen und Comp. à Jahrg. * 4 —

Der 1. Jahrg. war nicht im Handel.

Kupferschmied-Kalender pro 1889. Hrsg. von Carl Pataky. Mit vielfach verm. Text. Reich illustrirt. gr. 16. (III, 112, 165 S.) Berlin, Pataky. geb. in Leinw. * 2 —

geb. in Leder * 2 50

Kupferstiche nach Werken neuerer Meister in der königl. Gemäldegalerie zu Dresden. Hrsg. auf Veranlassung des königl. sächs. Ministeriums des Innern und der Generaldirektion der königl. Sammlungen für Kunst und Wissen-

schaft. Biograph. Text von Wilh. Rossmann und Woldemar v. Seidlitz. 1.—4. Lfg. Fol. (VII, 20; 30; 31; 18 S. mit 12 Kpfrst.) Dresden 886, (Gutbier.) * 120 —

Kupka, P. F., die Eisenbahnen Österreich-Ungarns 1822—1867. gr. 8. (X, 386 S.) Leipzig 888, Duncker und Humblot. * 8 60

Küpper, Carl Jos., hyperelliptische C^{3n}. Hierzu ein Anhang von Carl Bobek. gr. 4. (47 S.) Prag 885, (Calve'sche Hof- und Universitäts-Buchh.) * 1 44

—— über geometrische Netze. gr. 4. (25 S.) Ebendas. 886. * — 66

Vorstehende zwei Schriften sind aus: Abhandlungen der k. böhm. Gesellschaft der Wissenschaften, besonders abgedruckt.

Küpper, P., zur Vertilgung der Blutlaus. Resultat eigener Beobachtungen aus dem J. 1884. 2. Heft. 8. (16 S.) Bonn 885, Hauptmann. ** — 15

[1. Heft.] Ebendas. 1884. * 10 Pf.

Kurgast, der. Saison-Blatt und Fremden-Liste für die Schwarzwald-Bäder und Luftkurorte — Sool-Bäder am Oberrhein. 4.—6. Jahrg. 1885—1887. à Jahrg. 20 Nrn. (à Nr. ½—1 Bog.) gr. 4. Schopfheim, Uehlin. à Jahrg. * 3 —

—— dass. — Saison-Blatt und Fremden-Liste für die Luftkurorte und Heilbäder im Schwarzwald und am Oberrhein. 7. Jahrg. 1888. 20 Nrn. (à Nr. ½—1 Bog.) gr. 4. Ebendas. * 3 —

Kurgast, der, in Bad Oeynhausen. [Rehme.] Ein Wegweiser für Badegäste. 8. (IV, 36 S. mit 1 Plane Oeynhausens und des Kurparks, sowie der Spezial-Karte des Wesergebiets von Luhmann.) Minden 886, Bruns. * 1 —

Kurlbaum, Karl, die Vormundschaftsordnung vom 5. Juli 1875, nebst I. Gesetz, betr. die Geschäftsfähigkeit Minderjähriger und die Aufhebung der Wiedereinsetzung in den vorigen Stand. Vom 12. Juli 1875. II. Hinterlegungsordnung. Vom 14. März 1879. Text-Ausg. mit erläut. Vorwort und vollständ. Sachregister. 26.—28. Aufl. 16. (87 S.) Berlin 885,88, Bahlen. cart. * — 50

Kurliste von Bad Ilmenau. Saison 1884—1888. à Saison 20 Nrn. 4. Ilmenau, Paul Schulze. à Saison ** 1 25

Kürnberger, F., der Drache, } s. National-Bibliothek, deutsch-österreichische.
—— das große und das kleine Loos, }
—— die Versuchungen der Armen, }

Kuropatkin, kritische Rückblicke auf den russisch-türkischen Krieg 1877/78. Nach Aufsätzen von K. bearb. von Krahmer. 1.—4. Heft [1. Bd.]. gr. 8. Berlin, Mittler und Sohn. * 8 50

Inhalt:

Heft 1. Vom Beginn des Krieges bis zur Schlacht bei Lowtscha. (VI, S. 1—92 mit 2 lithogr. Skizzen.) 885. *ℳ 2.25.
" 2. Von der Schlacht bei Lowtscha bis zum 10. Septbr. vor Plewna. (V, S. 93—188 mit 1 Plane.) 885. *ℳ 2.25.
" 3. 4. Der 11. und 12. Septbr. bei der russischen Westarmee-Abtheilung, der 13. und 14. Septbr. bei dem linken Flügel derselben. — Kritik der Ereignisse vom 6. bis 12. Septbr. 1877 vor Plewna. (VII, S. 189—391 mit 2 Skizzen im Text.) 885. *ℳ 4.—.

—— dass. — Neue Folge. [2. Bd.] Die Blockade Plewnas. 1.—3. Heft. gr. 8. Ebendas. 887. [1. Heft (III, S. 1—110 mit 2 Textskizzen und 2 Plänen.) *ℳ 2.80.; 2. und 3. Heft (V, S. 111—351 mit 2 Plänen.) *ℳ 5.50.] * 8 30

Kurr, J. G. v., das Mineralreich in Bildern, s. Naturgeschichte des Tier-, Pflanzen- und Mineralreichs.

Kurrein, Adf., die Frau im jüdischen Volke. Vortrag. gr. 8. (39 S.) Bielitz 885. (Frankfurt a. M., Kauffmann.) * — 60

Kurs, marianischer, d. i. das kleine Offizium Unserer lieben Frau. Ausg. mit grobem Druck. 16. (XXXI, 151 S.) [München 886.] Augsburg, Literar. Institut von Dr. M. Huttler. 50 Pf.; geb. 1 —

—— dass. — Taschenausg. 885,88. 2. und 3. sehr verm. Aufl. 32. (XXXI, 112 S.) Ebendas. 50 Pf.; geb. 1 —

Mit beigebund. Gebetbuch *ℳ 1.—.; geb. 1 50

Kursbuch für die badischen Eisenbahnen, die Bahnen in Bayern, Württemberg, Hessen, Rheinbayern, Elsaß-Lothringen, Hohenzollern und der Schweiz, sowie für die wichtigsten Anschlußlinien. Mit den Post-Omnibus-Kursen für Baden und Hohenzollern nebst Dampfbootkursen. Jahrg. 1888. 2 Hefte. 8. (à Heft ca. 150 S. mit 2 Karten.) Karlsruhe, Müller'sche Hofbuchh. à Heft * — 50

Erscheint jährlich zweimal, am 1. Juni und 1. October.

—— mecklenburgisches. Sämmtl. Eisenbahn-, Post- und Dampfschiff-Verbindungen in Mecklenburg-Schwerin und Mecklenburg-Strelitz mit Angabe der Anschlüsse. 1886—1888. Jährlich 2 Hefte. 128. (à Heft ca. X, 50 S. mit 1 Karte.) Waren, Kaibel's Nachf. à Heft * — 20

—— enthaltend die Fahrpläne der Pfälzischen Eisenbahnen, der Bahnen in Baden, Bayern, Elsass-Lothringen, Hessen, Nassau, Rheinpreussen, Württemberg, der Schweiz und anschliessender Verkehrslinien, nebst Kursplan der Rhein- und Bodensee-Dampfboote, den pfälz. Postverbindungen, Bestimmungen über den Post- und Telegraphenverkehr etc. 1886—1888. Jährlich 2 Hefte. [Sommerdienst und Winterdienst.] 12. (à Heft ca. XVIII, 160 S.) Ludwigshafen, (Baumgartner.) à Heft ** — 40

—— für Rügen, Neu-Vorpommern und Mecklenburg. Sommer-Saison 1887. Nach amtl. Quellen hrsg. im Mai 1887. gr. 16. (IV, 87 S. mit 1 Eisenbahnkarte.) Stralsund, (Hingst Nachf.) * — 30

—— dass. — Nach amtl. Quellen bearb. von A. Schwarze. Sommer-Saison 1888. gr. 16. (IV, 90 S. mit 1 Eisenbahnkarte.) (Ebendas.) * — 30

Kurs- und Auskunftsbuch, kleines, für Provinz Sachsen, Braunschweig, Thüringen und Anhalt. Sommer 1885. 16. (VII, 74, 32 S. mit 2 Karten.) Osterwieck, Zickfeldt. — 20

Erscheint nicht mehr.

Kurs-Paritäten von Franken für 100 Mark und Mark für 100 Franken, nebst Umrechnungen. (Deutsch und Französisch.) 8. (18 S.) Zürich 885, (Schmidt.) * — 80

Kürschners, J., Quart-Lexikon. Ein Buch für Jedermann. 4. (VIII, 2976 Sp. mit 1460 Illustr.) Stuttgart 888, Spemann. geb. * 10 —

—— s. Staats-, Hof- und Kommunal-Handbuch des Reichs und der Einzelstaaten.

Kürschner-Zeitung. Fachzeitschrift für die gesamte Rauchwaren-Industrie und den -Handel: Kürschnerei, Mützenmacherei, Beutlerei und Hut-, Handschuh-, Pelz- etc. Geschäfte. Organ für Kürschner-Innungen und den Verein deutscher Kürschner. 2. Jahrg. 1885. 26 Nrn. (à Nr. 1½ Bog.) gr. 4. Leipzig, A. Duncker. * 8 —

—— dass. — Organ für Bekanntmachungen von „Kürschner-Innungen", „Verein deutscher Kürschner" und „Bund deutscher Kürschner-Innungen". 3.—5. Jahrg. 1886—1888. à Jahrg. 26 Nrn. (à Nr. 1½ Bog.) gr. 4. Ebendas. à Jahrg. * 8 —

Kürten, J. B., Theorie der magischen Zahlen-Quadrate und Kreise. 8. (70 S.) Köln 886, (Theissing.) * 1 —

Kurth, Emil, Hr. Dr. Dittes, als philosophischer Kritiker beurteilt unter Bezug auf seine Abhandlung „Eine Verjüngung des absoluten Idealismus". gr. 8. (59 S.) Dresden 886, Bleyl und Kaemmerer. * 1 50

Die erwähnte Abhandlung steht im „Pädagogium" 1884, Heft 7—10, und ist allein nicht erschienen.

Kurth, H., bremisches Liederbuch geistlicher und weltlicher Gesänge für Schule und Haus. 3. Aufl. 12. (VI, 200 S.) Bremen 885, Rühle und Schlenker. geb. ** 1 25

Kurth, L., illustrirtes Kochbuch für bürgerliche Haushaltungen, wie auch für die feine Küche. 11. verm. Aufl. Mit neuen und alten Maaß- und Gewichts-Angaben. 8. (XXIV, 759 S.

mit 105 in den Text gedr. Holzschn. und der Abbild. einer Küche im königl. Schlosse zu Berlin.) Leipzig 887, Literar. Institut. geb. * 6 —

Kurth, Otto (I.), Landulf der Ältere von Mailand. Ein Beitrag zur Kritik italiän. Geschichtsschreiber. gr. 8. (IV, 53 S.) Halle 885, Niemeyer. * 1 20

Kurth, Otto (II.), Vorschriften nach dem Normal-Duktus des königl. Provinzial-Schul-Kollegiums der Provinz Hannover. qu. schmal gr. 8. (27 Stnt. mit 1 Bl. Text.) Harburg 887, Elkan. * — 25

Kurth, Otto (III.), allgemeines deutsches Kochbuch für alle Stände. Eine umfassende Anleitung, alle Arten Speisen, Backwerke und Getränke auf die wohlfeilste und schmackhafteste Art zuzubereiten. Ein unentbehrl. Handbuch für Hausfrauen, Haushälterinnen und Köchinnen. gr. 8. (III, 288 S.) Berlin, SW. Alexanderinenstr. 27, 888, C. Ringer und Sohn, geb. 1 —

Kurths, W., Lesetafeln, s. Warmholz, F.

Kurtius, K., auf der Insel, s. Bibliothek interessanter Erzählungen.

Kurtz, A., der perfekte Skat-Spieler. Eine prakt. Anleitung zur Erlernung dieses beliebten Kartenspiels. 2.—8. Aufl. 16. (78 S.) Berlin 882—88, Mode's Verlag. — 60

—— neuestes Traumbuch für alle diejenigen, welche sich für die Deutung der Träume interessieren. 2.—8. Aufl. 16. (112 S.) Ebendas. 882—88. — 50

Kurtz, C., Anleitung zur Bearbeitung der Strafsachen bei den Amtsgerichten mit Berücksicht. des Bureau- und Kostenwesens, nebst einem Anhang, enthaltend die Vorschriften über Strafnachrichten, Zählkarten und ein Formular-Verzeichniß. 8. (XIV, 198 S.) Berlin 887, Siemenroth und Worms. cart. * 3 —

—— Anleitung zur Bearbeitung der Vormundschafts-, Nachlaß- und Testamentssachen mit den einschlägigen gesetzlichen Bestimmungen und Anhang, enthaltend Formulare zu gerichtl. Taxen. gr. 8. (X, 239 S.) Breslau 885, Koebner. * 3 —

Kurz, Ed., Miscellen zu Plutarch's Vitae und Apophthegmata. gr. 8. (40 S.) Leipzig 888, A. Neumann's Verlag. * 1 —

—— die Sprichwörtersammlung des Maximus Planudes, erläutert. gr. 8. (47 S.) Ebendas. 886. * 1 50

—— Tierbeobachtung und Tierliebhaberei der alten Griechen. Vortrag. gr. 8. (21 S.) Ebendas. 886. * — 50

—— und Ernst Friesenborff, griechische Schulgrammatik. 4. Aufl. gr. 8. (VI, 215 S.) Ebendas. 887. * 2 50

Kurtz, Joh. Heinr., Abriß der Kirchengeschichte. Ein Leitfaden für den Unterricht in höheren Lehranstalten. 11. Aufl. gr. 8. (VIII, 214 S.) Leipzig 886, A. Neumann's Verlag. * 2 20

—— biblische Geschichte. Der heil. Schrift nacherzählt und erläut. 38.—41. Aufl. 8. (VIII, 262 S.) Berlin 885—88, Wohlgemuth's Verlagsh. *ℳ 1.—; geb. * 1 25

—— Lehrbuch der Kirchengeschichte für Studierende. 9. Aufl. in durchgängig erneuter Bearbeitung. 2 Bde. zu je 2 Tln. gr. 8. (XII, 341; VIII, 323; VIII, 337; VII, 344 S.) Leipzig 885, A. Neumann's Verlag. * 15 50

—— dass. — 10. Aufl. in durchgängig erneuter Bearbeitung. 4 Tle. in 2 Bdn. gr. 8. (XII, 363; VIII, 348; VIII, 353; VII, 351 S.) Ebendas. 887. * 16 —

Kurtzmann, L., s. Katalog der Raczyńskischen Bibliothek in Posen.

Kurz, Ant., katholische Lehre vom Ablasse. Kreuzweg-Andacht, Kreuzweg-Ablässe. 8. (XII, 126 S.) Wien 888, Kirsch. * 1 60

Kurz, E. (I.), die rationelle Behandlung des Puerperalprocesses mittelst der continuirlichen Desinfection und Neutralisation der in Aufsaugung begriffenen und im Blute kreisenden Infectionsstoffe, s. Klinik, Wiener.

Kurz, E. (II.), A. Ueber den Octavius des Minucius Felix, mit dem Text von Cap. 20—26 incl. B. Die Persius-Scholien nach den Bernerhandschriften. II. Die Scholien zu Sat. II und III, nebst dem Text von Sat. II und III, nach Cod. Bern. 257. gr. 8. (VIII, 59 S.) Burgdorf 888, Langlois. * 1 20

Kurz, Emil, Grammatik der griechischen Sprache, s. Englmann, L.

Kurz, Herm., s. Briefwechsel.

Kurz, J. J., das landwirthschaftliche und gewerbliche Leben in Liebenfels und den liebenfelsischen Höfen, s. Beiträge, Thurgauische, zur vaterländischen Geschichte.

Kurz, Isolde, Gedichte. 8. (IX, 208 S.) Frauenfeld 888, Huber. *ℳ 3.—; geb. * 4 —

Kurz, Konr., Ferial-Vorbereitung zur Aufnahmsprüfung für die Mittelschule. gr. 8. (IV, 107 S.) Salzburg 887, Kerber. * 1 50

Kurz, M., die Synonyma des Johannes von Garlandia. gr. 8. (32 S.) Wien 885, (Pichler's Wwe. und Sohn.) * — 70

Kurz, Osw., Übersicht über das Turnen. Ein kurzes Lehrmittel für die Theorie des Turnens. Zum Schulgebrauch und zum Selbstunterricht bearb. 2 Bdchn. 12. Straubing 886, Attenkofer. * 1 80

Inhalt:
Bdchn. 1. Wesen und Bedeutung des Turnens. Die Freiübungen im allgemeinen. (VII, 80 S.) * 80 Pf.
„ 2. Die Gerätübungen im allgemeinen. (IV, 126 S.) *ℳ 1.—.

Kürsel, Rich., über die Lage des Uterus und die physiologische Bedeutung des Sphincter ani tertius. Inaugural-Dissertation. gr. 8. (44 S. mit 8 Abbild. auf 5 Stnt.) München 887. (Passau, Waldbauer.) * 2 —

Kurzschrift auf 2 Tafeln, nebst Winken für Praktiker von einem Arendsianer. gr. 8. (8 autogr. S.) Berlin 888, Luck. — 30

—— dass. — Beilage, enthaltend Übungen. gr. 8. (6 S.) Ebendas. 888. * — 20

Kürzungen, Stolze'sche, für angehende Stenographen. 8. (4 autogr. S.) Hamburg 886, Martens. * — 10

Kurzweil, allerlei. 4. (12 Chromolithogr. mit untergedr. Text.) Stuttgart 888, G. Weise. cart. — 50

—— dass. — 4. (6 Chromolithogr. mit Text.) Ebendas. (888). — 25

—— dass. — Unzerreißbares Bilderbuch. 4. (6 Chromolithogr. auf Carton.) Ebendas. 887. geb. * — 50

—— allerlei, für's kleine Volk. Ein unzerreißbares Bilderbuch für kleine Knaben und Mädchen. Zeichnungen von Heinr. Dibbern u. A. Text von Herm. Pilz. 4. (10 Chromolithogr.) [Görlitz 885,86.] Leipzig, Foerster's Verlag. geb. * 3 —

—— dass. — 2. Aufl. 4. (10 Chromolithogr.) Leipzig 887, Foerster's Verlag. 2 25

Küsel, A., der Heilbronner Convent, s. Abhandlungen, Hallesche, zur neueren Geschichte.

Kuss, Ernst, über Pseudathrosen und ihre Behandlung. Inaugural-Dissertation. 8. (23 S.) München 888, (Ernst.) * — 40

Kuß, J., s. Leitfaden für den Unterricht in der Kunstgeschichte.

Kuß, Johanna, die holsteinische Küche oder Anleitung zur Führung des Hausstandes in einer Anzahl auf Erfahrung begründeter, bewährter Anweisungen. 14. Aufl. 8. (XV, 332 S.) Dresden 886, Dieckmann. *ℳ 3.—; geb. 3 50

Kussmahly, Frz., Beobachtungen zum Prometheus des Aeschylus. gr. 4. (24 S.) Berlin 888, Gaertner's Verlag. * 1 —

Kussmanoff, Alex., die Ausscheidung der Harnsäure bei absoluter Milchdiät. Inaugural-Dissertation. gr. 8. (37 S.) Dorpat 885, (Karow.) * 1 —

Kussmaul, A., die Störungen der Sprache, s. Handbuch der speciellen Pathologie und Therapie.

—— s. Illness, the, of the emperor Frederick III. — Krankheit, die, Kaiser Friedrich III.

Küßner, Friedr., Materialien für den Rechen-Unterricht in den Handwerker- und Fortbildungsschulen. 2. verm. und verb. Aufl. 8. (IV, 99 S.) Mainz 886, Diemer. cart. * — 75

Küßner, Guſt., Kritik des Peſſimismus. Verſuch einer Theodizee. gr. 8. (53 S.) Halle 888, Pfeffer. * 1 20

Küſtenfahrten an der Nord- und Oſtſee. Neue bill. Ausg. [von „Unſer Vaterland in Wort und Bild", 2. Serie]. Geſchildert von Edm. Hoefer, M. Lindeman, Otto Rüdiger und Johannes Webde. Illuſtr. von Guſt. Schönleber, J. Gehrts u. A. Fol. (VIII, 360 S.) Stuttgart 887, Gebr. Kröner. * 20 —

Küster, Conr., zur Reform der Burschenschaften. Rede, gehalten am Tage nach dem Feſte auf Tivoli in Berlin am 21. Jan. 1883. 3. Aufl. 8. (20 S.) Berlin 885, S. Schwartz. * — 50

Küster, E., über Harnblasengeschwülste und deren Behandlung, s. Sammlung klinischer Vorträge.

—— über die antiseptische Wundbehandlung. Populär-wissenschaftl. Vortrag, gehalten am 18. Juni 1883 in der Ausstellung für Hygiene zu Berlin. gr. 8. (16 S.) Berlin 883. Leipzig, G. Thieme. * — 50

Küster, H. C., und W. Kobelt, die Gattung Spondylus und Pecten, s. Martini und Chemnitz, systematisches Conchylien-Cabinet.

Küſter, Karl, Leſſing als Philolog, eine literar-hiſtor. Studie. 4. (22 S.) Attendorn 874. (Leipzig, Fock.) * 1 —

Küster, Max, zur Pathologie und Therapie der Inversio vesicae fissae. Inaugural-Dissertation. gr. 8. (43 S. mit 1 Taf.) München 887. (Leipzig, Fock.) * 1 —

Küster, Rich. (I.), kurzer Abriss der Theorie des Gesanges. Seinen Schülern dargestellt. 8. (14 S.) Barmen 886, Selbstverlag. — 60

Küſter, Rich. (II.), Commandit- und Stille Geſellſchaft. Eine vergleichende Studie. Inaugural-Diſſertation. gr. 8. (50 S.) Stettin 888. (Göttingen, Vandenhoeck und Ruprecht.) * 1 40

Küſter-Fürſtenwalde, A., die Urſachen und die Bekämpfung der landwirthſchaftlichen Nothlage. gr. 8. (16 S.) Berlin 886, Teßmer. — 40

Aus: Landwirthſchaftliche Rundſchau, beſonders abgedruckt. — Vergriffen.

Küſtermann, J., deutſche Aufſätze in ausführlichen Katechiſationen. gr. 8. (VI, 137 S.) Hannover 887, Helwing'ſ Verlag. * 2 —

Küstner, Otto, die Indicationen und Methoden der Perineoplastik. Untersuchungen zur vergleichenden Methodik gynäkolog. Heilverfahren. Arbeit I. gr. 8. (39 S. mit 1 Taf. und 15 in den Text gedr. Holzschn.) Stuttgart 887, Enke. * 2 —

Aus: Zeitschrift für Geburtshülfe und Gynäkologie, besonders abgedruckt.

—— normale und pathologische Lagen und Bewegungen des Uterus. Klinische Versuche und Untersuchungen. gr. 8. (VII, 116 S. mit 25 Holzschn. und 9 Tab.) Ebendas. 885. * 3 60

Kuſy, Eman., die Geſetze und Verordnungen über die Sanitäts-Organiſation in Mähren. Handausg. zum Gebrauche der k. k. Behörden, Sanitätsorgane, Ärzte ꝛc. 2. verm. Aufl. 8. (XII, 128, 55 S.) Brünn 886, Winiker. * 1 60

—— s. Sanitäts-Bericht des k. k. Landes-Sanitätsrathes für Mähren.

Kuthe, die römische Manipulartaktik, s. Festschrift für Gymn.-Dir. Dr. Nölting.

Kutter, W. R., Bewegung des Wassers in Canälen und Flüssen. Tabellen und Beiträge zur Erleichterung des Gebrauchs der neuen allgemeinen Geschwindigkeits-Formel von Ganguillet und Kutter. Mit Unterstützung des königl. preuss. Ministerium für Landwirthschaft, Domänen und Forsten hrsg. gr. 8. (IV, 134 S. mit 1 Taf.) Berlin 885, Parey. geb. * 7 —

Kuttner, Otto, Daniel Schleiermacher, der Erneuerer religiöſen Lebens und der Reformator theologiſcher Wiſſenſchaft im 19. Jahrh. Vortrag, gehalten in der Aula des Gymnaſiums zu Neuhaldensleben. 8. (19 S.) Neuhaldensleben 885, (Beſſer.) — 25

Küttner, W., die Eheschliessungen im Königr. Sachsen mit besond. Berücksicht. des Bergmannsstandes, s. Zeuner, G., zur mathematischen Statistik.

Kutzner's Hülfs- und Schreibkalender für Lehrer auf das J. 1886 [bis Oſtern 1887]. 20. Jahrg. gr. 16. (304 S. mit dem Stahlſt.-Portr. und der Biographie von Friedr. Dittes.) Leipzig, Siegismund und Volkening. geb. * 1 20

—— daſſ. — auf das J. 1887 [bis Oſtern 1888]. 21. Jahrg. gr. 16. (304 S. mit dem Stahlſt.-Portr. und der Biographie von Chrn. Gfried. Salzmann.) Ebendaſ. geb. * 1 20

—— daſſ. — auf das J. 1888 [bis Oſtern 1889]. 22. Jahrg. gr. 16. (304 S. mit dem Stahlſt.-Portr. und der Biographie von Joach. Heinr. Campe.) Ebendaſ. geb. * 1 20

—— daſſ. — auf das J. 1889 [bis Oſtern 1890]. 23. Jahrg. gr. 16. (XVI, 320 S. mit dem Portr. und der Biographie Friedr. Pollacks.) Ebendaſ. geb. * 1 20

Kux, Lina, deutſches Backbuch. Gründliche Anweiſung zur Bereitung von Torten und Kuchen, überhaupt aller Bäckereien auf beſte und billigſte Weiſe. 8. (XV, 166 S.) Mülheim a. R. 888, Bagel's Verlagsh. geb. 2 —

—— kleines Backbuch. 8. (VIII, 110 S.) Ebendaſ. 888. cart. 1 —

—— das Hauswesen in seinem ganzen Umfange. 2 Bdchn. 16. Guben, König. à Bdchn. * 50 Pf. * 1 —
geb. à Bdchn. * 80 Pf. * 1 60

Inhalt:

Bdchn. 1. „Hausmannskoſt". Kochbuch für Geſunde und Kranke oder populäre Anleitung zur wohlfeilen und ſchmackhaften Zubereitung aller Arten Speiſen. 1.—8. Aufl. (XII, 134 S.) 885—87.

" 2. „22 Pfennig-Küche!" Praktiſche Anweiſung, die tägl. Mittagsmahlzeit für 1 Perſon für 22 Pfennige herzuſtellen, nebſt vorangehenden Haushaltungsregeln, welche im Hausſtande wohl zu beachten ſind. (VI, 150 S.) 888.

—— Kochbuch oder gründliche Anweiſung, einfache und feine Speiſen mit möglichſter Sparſamkeit zuzubereiten, unter beſond. Berückſicht. der Fortſchritte, die in der Chemie gemacht ſind. 15. Aufl. 8. (XXIII, 427 S.) Berlin 886, (Sattler.) geb. 3 —

—— kleines Kochbuch für die bürgerliche Küche. Enthält meiſt ganz neue, in der hannover. Kochſchule ausprobierte und durch dieſelbe eingeführte Koch- und Backrezepte, das Konſervieren, ſowie Anleitung zur Zubereitung der warmen und kalten Getränke. 8. (X, 119 S.) Mülheim 886, Bagel's Verlagsh. cart. — 90

—— deutſche Küche. Kochbuch für die bürgerl. und feine Küche. I. Ausg. Meiſt ganz neue, in der hannover. Kochſchule ausprobierte und durch dieſelbe eingeführte Koch- und Backrezepte, zur wohlfeilen und ſchmackhaften Zubereitung aller im bürgerl. Hausſtand beliebten Speiſen. 8. (XVI, 176 S.) Ebendaſ. 886. geb. 1 50

—— daſſ. — II. Ausg. Ueber 1000 meiſt ganz neue, in der hannover. Kochſchule ausprobierte und durch dieſelbe eingeführte Koch- und Backrezepte, ſowie die Erklärung der in der Küchenſprache vorkommenden Fremdwörter und techn. Ausdrücke. 8. (XXVII, 280 S.) Ebendaſ. 886. ℳ 1.80.; geb. * 2 40

—— daſſ. — III. Ausg. Meiſt ganz neue, in der hannover. Kochſchule ausprobierte und durch dieſelbe eingeführte Koch- und Backrezepte, das Konſervieren, Anleitung zur Zubereitung der warmen und kalten Getränke, das Arrangieren und Bedienen der Tafel, Erklärung vorkommender Fremdwörter und techn. Küchenausdrücke ꝛc., ſowie den Speiſe-Zettel für bürgerl. und feine Küche für alle Tage im Jahre. 8. (XXXVI, 464 S.) Ebendaſ. 886. ℳ 3.—.; geb. * 4 —

Kuypers, A., s. Böhl, Ed., zur Abwehr. ℳ Pf.

Kužnik, Thomas, Aufgaben zum Zifferrechnen, s. Kühn, F.

—— kleine Erdbeschreibung. Das Wichtigste aus der allgemeinen Geographie, sowie aus der Länder- und Staatenkunde. Als Anhang: Kurze geschichtl. Gedächtnistafeln. Für Elementarschüler bearb. 11. verb. Aufl. 8. (60 S.) Breslau 885, Maruschke und Berendt. * 30 Pf.; cart. * — 40

—— kleine Vaterlandskunde. Uebersicht der Geographie des preuß. Staates und der übrigen deutschen Länder, nebst einem Abriß der brandenburgisch-preuß. Geschichte, für Elementarschulen bearb. 18. verm. und verb. Aufl., hrsg. von Robert Meise. 8. (VIII, 87 S.) Leipzig 885, Leuckart. * — 30

Kym, Hedwig, Gedichte. 8. (VI, 258 S.) München 887, (Th. Ackermann's Verlag.) * 3 —

Kynast, der, die Burgruine im schlesischen Riesengebirge. Zur Erinnerung für seine Besucher. 16. (16 S.) Warmbrunn 888, Leipelt. * — 10

Kypke, Mor., die diätetische Heil-Methode ohne Arznei und ohne Wasserkur. Zur Selbstanwendung ausführl. beschrieben und erläut. nach den Lehrsätzen des Naturarztes Joh. Schroth. 2 Thle. gr. 8. Leipzig 886, Th. Grieben. * 3 50

Inhalt:
Thl. 1. Die chronischen oder langwierigen inneren und äußeren Krankheiten. 38. Aufl. (X, 136 S.) *ℳ 2.—.
" 2. Heilung der acuten oder hitzigen Fieber- und Entzündungskrankheiten, Hautausschläge und äußeren Verletzungen. Nebst den zweckmäßigsten Verhaltungsregeln bei Vergiftungen. 27. Aufl. (97 S.) *ℳ 1.50.

Kyrieleis, Alb., ein Beitrag zu den multiplen Fibromen der Haut und den multiplen Neuromen. Inaugural-Dissertation. gr. 8. (26 S.) Göttingen 885, Vandenhoeck und Ruprecht's Verlag. * — 80

Kyrklund, Karl, Studien über Fettresorption im Dünndarme. Akadem. Abhandlung. 8. (67 S.) Helsingfors 886, (Edlund's Buchh.) * 1 —

Kytka's Coursbuch. Prager Conducteur. Fahrpläne der Eisenbahn-, Post- und Dampfschiff-Course in Böhmen und den angrenzenden Ländern. Mit 1 Eisenbahnkarte. Jahrg. 1888. 12 Hefte. 12. (à Heft ca. 240 S.) Prag, Kytka.
à Heft ** — 70

Erscheint seit 1879.

HUMANITIES
send to dept.

DOES NOT CIRCULATE